

MINISTERO DI AGRICOLTURA, INDUSTRIA E COMMERCIO.

UFFICIO CENTRALE DI STATISTICA.

POPOLAZIONE.

MOVIMENTO DELLO STATO CIVILE.

~~~~~  
Anno 1873.  
~~~~~

ROMA.

STAMPERIA REALE.

1875.

MOVIMENTO DELLO STATO CIVILE NEL 1873.

PREFAZIONE.

			Errata	Corrige
Pagina	XXIX	linea 12	1872	1873
"	"	nota (1)	1872	1873
"	"	" "	l' undicennio	il decennio
"	XXX	linea 5	DECENNIO	DECENNIO 1863-72
"	XXXI	" 2	1873-72	1863-72
"	"	nota (2)	rovincia	Provincia

INTRODUZIONE.

Movimento Generale.

Il movimento dello stato civile nel 1873 si può riassumere nelle seguenti cifre generali: matrimoni 214,906, nati 985,188, natimorti 28,351 e morti 813,973, le quali cifre poste a riscontro con quelle dell'anno precedente, indicano un aumento di 12,545 matrimoni, e una diminuzione di 35,494 nati, 1,195 natimorti e 13,525 morti.

La popolazione ch'erasi trovata dal censimento 31 dicembre 1871 in 26,801,154 abitanti, aggiunte le nascite e detratte le morti, veniva calcolata in 26,994,338 alla fine del 1872, ed a 27,165,553 al 31 dicembre 1873, astrazione fatta da ogni movimento d'immigrazione nel Regno ed emigrazione per l'estero.

Nella tavola seguente sono compendiate i fatti del movimento dello stato civile durante gli undici anni 1863-73. Le provincie Venete sono comprese in tutta la serie degli anni, anche per il periodo anteriore alla loro annessione al Regno d'Italia; quella di Roma invece, mentre figura nella colonna ultima del numero degli abitanti cominciando dal 1871 (popolazione censita al 31 dicembre), non è contemplata per ciò che riguarda le nascite, morti e i matrimoni se non a partire dal 1872 (1). Non s'erano potuti avere i dati compiuti per la provincia di Roma relativamente al 1871, per essere stato in essa promulgato il codice civile solamente a datare dal 1° febbraio di detto anno (2).

A N N I	Matrimoni	Nati	Natimorti	Morti	Popolazione calcolata o censita
1863	201225	964437	20596	760164	24649031
1864	198759	938795	15677	737436	24850690
1865	226458	961234	15077	746685	25065239
1866	142024	980200	25064	733190	25312249
1867	170456	927396	22453	866865	25372780
1868	182743	900416	21345	777224	25495972
1869	205287	952134	23645	713832	25734274
1870	188986	951495	24653	773169	25912600
1871 (censimento)	192839	960020	26539	778798	26804154
1872	202361	1020682	29546	827498	26994338
1873	214906	985188	28351	813973	27165553

(1) Si avverta che le medie proporzionali dei matrimoni, nati, ecc. al totale della popolazione vennero fatte, pel 1871, prendendo per base la popolazione del Regno, esclusa la provincia di Roma, cioè 25,964,450 abitanti.

(2) Si potrebbe vedere in appendice al volume del 1874 il movimento della popolazione del Comune di Roma per l'intero anno 1871, che abbiamo riprodotto dalle pubblicazioni dell'ufficio municipale di statistica.

MATRIMONI.

Nel 1873 furono contratti 214,906 matrimoni con un aumento totale sul 1872 di 12,545 ossia 6,20 p. 0[0], dei quali 1,784 (2,77 p. 0[0]) nei comuni urbani e 10,761 (7,24 p. 0[0]) nei comuni rurali. Gioverà qui ricordare che si considerano come *urbani* i comuni che hanno dentro di loro un centro almeno di 6,000 abitanti di popolazione agglomerata, e come *rurali* tutti gli altri. I primi erano al 31 dicembre 1871 in numero di 413, con una popolazione complessiva di 8,389,361 abitanti; i secondi erano 7969 con 18,411,793 abitanti; vale a dire i primi rappresentavano 4,90 per cento del numero totale dei comuni e 31,30 per cento della popolazione del Regno, e per conseguenza i secondi corrispondevano a 95,10 per cento del numero dei comuni, ed a 68,70 per cento della totale popolazione.

	M A T R I M O N I			
	Cifre effettive		Differenze del 1873 sul 1872	
	1872	1873	assolute	Per 100
	Comuni urbani.....	64463	66247	+ 1784
Comuni rurali.....	137898	148659	+ 10761	+ 7, 24
Totale.....	202361	214906	+ 12545	+ 6, 20

Tale aumento si osserva in tutti i compartimenti del Regno, eccettuato il Piemonte nel quale si ebbe una diminuzione di 1,029 matrimoni ossia 4,27 p. 0[0].

Anche paragonate alla media decennale (1863-72), le condizioni del 1873 presentano un sensibile aumento, essendovi diminuzione in un solo compartimento, cioè nel Veneto (1,84 p. 0[0]), mentre in tutto il Regno la differenza in più sulla media decennale fu di 20,880 (10,94 p. 0[0]).

COMPARTIMENTI	M A T R I M O N I			D I F F E R E N Z E D E L 1 8 7 3			
	1872	1873	Media decennale	Sul 1872		Sulla media decennale	
				Assolute	Per 100	Assolute	Per 100
Piemonte	24091	23062	22898	- 1029	- 4, 27	+ 164	+ 0, 72
Liguria	6530	6571	6385	+ 41	+ 0, 63	+ 186	+ 2, 91
Lombardia.....	29336	29759	26764	+ 403	+ 1, 37	+ 2995	+ 11, 19
Veneto	17984	20792	21482	+ 2808	+ 15, 61	- 390	- 1, 84
Emilia	13087	14761	13247	+ 1674	+ 12, 79	+ 1514	+ 11, 43
Umbria	2959	3171	2981	+ 212	+ 7, 16	+ 190	+ 6, 37
Marche	4813	5648	4681	+ 835	+ 17, 35	+ 967	+ 20, 66
Toscana	14662	15311	14441	+ 649	+ 4, 43	+ 870	+ 6, 02
Roma (1)	2516	3164	"	+ 648	+ 25, 76	"	"
Abruzzi e Molise.....	10189	11807	10110	+ 1618	+ 15, 89	+ 1697	+ 16, 79
Campania	22479	23840	21145	+ 1361	+ 6, 06	+ 2695	+ 12, 74
Puglie	12405	12693	11689	+ 288	+ 2, 32	+ 1004	+ 8, 42
Basilicata	4395	5177	4640	+ 182	+ 3, 64	+ 537	+ 11, 57
Calabria	9287	11034	9096	+ 1747	+ 18, 81	+ 1938	+ 21, 31
Sicilia	22607	23309	17337	+ 702	+ 3, 11	+ 5972	+ 34, 45
Sardegna.....	4401	4807	4266	+ 406	+ 9, 23	+ 541	+ 12, 68
Regno	202361	214906	190862	+ 12545	+ 6, 20	+ 20880	+ 10, 94

(1) Come si è già avvertito, la provincia di Roma non comincia a figurare nei volumi del movimento dello stato civile che col 1872. Questa nota valga per tutti i prospetti, nei quali, o cumulativamente o distintamente, sono compresi gli anni antecedenti al 1872.

I matrimoni e la popolazione. — Rispetto alla popolazione calcolata si ebbe un aumento da 7,50 matrimoni ogni 1000 abitanti nel 1872, a 7,91 nel 1873. La proporzione degli abitanti ai matrimoni fu di 1:126 nel 1873 e di 1:134 nella media novennale (1863-71 esclusa Roma).

ANNI	POPOLAZIONE CALCOLATA	MATRIMONI		ABITANTI PER 1 MATRIMONIO
		Totale	Per 1000 abitanti	
1872	26994338	202361	7,50	1 : 133
1873	27165553	214906	7,91	1 : 126
Media 1863-71 (esclusa Roma).....	25387406	189864	7,49	1 : 134

I matrimoni secondo lo stato civile dei coniugi. — Nel 1873 si contrassero 180,316 (83,90 p. 010) matrimoni fra celibi e nubili; 8,203 (3,82 p. 010) fra celibi e vedove; 19,209 (8,94 p. 010) fra vedovi e nubili e 7,178 (3,34 p. 010) fra vedovi e vedove.

Le stesse combinazioni, tenendo conto di Roma pel solo 1872, ebbero rispettivamente nel decennio 1863-72 le proporzioni seguenti:

1554087 (81,31 p. 010) fra celibi e nubili;
 76891 (4,03 p. 010) fra celibi e vedove;
 200855 (10,51 p. 010) fra vedovi e nubili;
 79305 (4,15 p. 010) fra vedovi e vedove.

A queste cifre gioverà aggiungere quelle del biennio 1872 e 1873, in cui Roma è compresa e quelle del novennio 1863-71, da cui è riprodotta la condizione del Regno, esclusa Roma.

ANNI	NUMERO DEI MATRIMONI				
	Totale	Tra Celibi e		Tra Vedovi e	
		nubili	vedove	nubili	vedove
1872	202361	169333	7670	18632	6676
1873	214906	180316	8203	19209	7178
Periodo 1863-71 (esclusa Roma).	1708777	1384704	69221	182223	72629

In quali rapporti stessero fra loro le quattro combinazioni nei sedici compartimenti, in cui si suole dividere statisticamente il regno, veggasi dalla tavola seguente:

COMPARTIMENTI	NUMERO DEI MATRIMONI NEL 1873								
	TOTALE	EFFETTIVO				PER 1000			
		Tra celibi		Tra vedovi		Tra celibi		Tra vedovi	
	nubili	vedove	nubili	vedove	nubili	vedove	nubili	vedove	
Piemonte	23062	49068	727	2504	763	827	31	109	33
Liguria	6571	5708	178	585	400	869	27	89	15
Lombardia	29759	24817	938	2968	1036	834	31	100	35
Veneto	20792	18037	434	1746	575	867	21	84	28
Emilia	14761	12641	306	1333	481	856	21	90	33
Umbria	3171	2812	66	247	46	887	21	78	14
Marche	5648	5074	90	428	56	898	16	76	10
Toscana	15314	13181	391	1390	349	861	25	91	23
Roma	3164	2675	126	293	70	845	40	93	22
Abruzzi e Molise	11807	9807	484	1022	494	831	41	86	42
Campania	23840	19790	1194	1990	866	830	50	84	36
Puglie	12693	10263	734	1042	654	809	58	82	51
Basilicata	5177	4003	325	516	333	773	63	100	64
Calabria	11034	9195	592	875	372	833	54	79	34
Sicilia	23309	19430	1300	1801	778	834	56	77	33
Sardegna	4807	3815	318	469	205	794	66	97	43
REGNO	214906	180316	8203	19209	7178	839	38	89	34

Matrimoni secondo i rapporti di età dei coniugi. — Diamo nel seguente prospetto il numero effettivo dei matrimoni per l'anno 1873 diviso secondo il rapporto di età degli sposi.

ETÀ DELL' UOMO	ETÀ DELLA DONNA													UOMINI
	Sotto 15 anni	15-20 anni	20-25 anni	25-30 anni	30-35 anni	35-40 anni	40-45 anni	45-50 anni	50-55 anni	55-60 anni	60-65 anni	65-70 anni	70 anni in su	
Da 15-20	5	862	883	201	47	43	3	1	»	»	»	»	»	2015
20-25	34	14626	30349	7552	1518	411	146	33	21	7	4	1	2	54704
25-30	33	13583	41122	19782	4828	1212	384	146	50	10	4	1	3	80858
30-35	4	4101	16116	11671	4913	1444	538	178	76	19	7	3	»	39070
35-40	3	1005	4836	5084	3143	1468	588	251	79	27	11	3	2	16500
40-45	»	253	1591	2296	2049	1276	714	320	106	33	11	4	1	8654
45-50	»	106	621	1125	1221	994	658	398	189	73	28	8	2	5423
50-55	»	42	244	466	635	664	553	470	253	95	33	16	7	3478
55-60	»	24	104	172	233	269	331	272	226	106	62	15	3	1817
60-65	»	17	64	93	122	156	181	191	196	102	80	16	7	1225
65-70	»	10	25	45	59	68	94	120	125	91	53	29	10	729
70 in su	»	8	24	48	37	45	42	61	62	37	56	27	16	433
DONNE...	79	34637	95979	48505	18505	8020	4232	2441	1383	600	349	123	53	214906

Da questo prospetto si scorge che nessun sposo si accasò al disotto dell'età prescritta dalla legge, cioè i 18 anni (art. 55 del Cod. Civile), mentre 79 spose non avevano raggiunti i quindici anni, limite minimo al quale è permesso alla donna di andare a marito. Le fanciulle, che si maritarono al disotto dei 20 anni, rappresentano il 16 p. 0/0 di tutte le spose.

In età avanzata (oltre i 70 anni), prevalse, com'era da prevedere, il numero degli uomini; furono questi in numero di 433, mentre le donne non furono che 53.

Ma volendo esaminare la gradazione del numero degli sposi per ogni gruppo di età, tanto per l'anno 1873, quanto per il novennio 1865-73, durante il quale periodo si estesero le osservazioni in proposito, ecco in quali proporzioni stanno fra loro uomini e donne:

ETÀ DEI CONJUGI	NUMERO DEI CONJUGI PER CIASCUNA ETÀ							
	CIFRE EFFETTIVE				CIFRE PROPORZIONALI A 1000			
	1873		Novennio 1865-73		1873		Novennio 1865-73	
	Maschi	Femmine	Maschi	Femmine	Maschi	Femmine	Maschi	Femmine
Sotto ai 15 anni.....	"	79	23	1580	"	0, 37	0, 01	0, 94
Da 15 - 20	2015	34637	18242	275236	9, 38	161, 17	40, 84	163, 60
20 - 25	54704	95979	392576	739374	254, 55	446, 64	233, 36	439, 49
25 - 30	80858	48505	627030	378542	376, 25	225, 70	372, 71	224, 99
30 - 35	39070	48505	347938	143939	181, 80	86, 11	188, 99	85, 56
35 - 40	46500	8020	437009	65441	76, 78	37, 32	81, 44	38, 88
40 - 45	8654	4232	77824	37399	40, 27	19, 69	46, 25	22, 23
45 - 50	5423	2441	47187	21049	25, 23	11, 36	28, 05	12, 51
50 - 55	3478	1383	27324	40215	16, 18	6, 44	16, 24	6, 07
55 - 60	1847	600	16703	5269	8, 46	2, 79	9, 93	3, 13
60 - 65	1225	349	10966	2894	5, 70	1, 62	6, 52	1, 72
65 - 70	729	123	5986	1055	3, 39	0, 57	3, 56	0, 63
70 in su	433	53	3538	443	2, 01	0, 25	2, 10	0, 25
TOTALE....	214906	214906	1682346	1682346	4000, 00	4000, 00	4000, 00	4000, 00

La preponderanza numerica delle femmine rispetto ai maschi è massima fino ai 25 anni di età. Così secondo la media del novennio, mentre su 1000 sposi non se ne hanno che 11 in età da 15 a 20 anni, su 1000 spose se ne contano 164. Nelle altre età la maggior frequenza si riscontra, per le femmine dai 20 ai 25 anni (439 su 1000); pei maschi dai 25 a 30 (373 su 1000).

Fra i matrimonii, in cui uno dei conjugi od amendue avevano già raggiunta l'età di 50 anni, si rinvennero 38 casi su 1000, in cui tale era la condizione d'età dello sposo, e soltanto 12 casi su 1000, in cui era tale la condizione d'età della sposa.

Età media degli sposi. — Questo calcolo è basato sulla media dei nove anni decorsi dal 1865 al 1873, perchè soltanto col 1865 venne iniziata questa specie di ricerche.

	ETÀ MEDIA ALL'ATTO DI MATRIMONIO (1865-73)		
	Sposo	Sposa	Differenza di età dello Sposo
	A. M.	A. M.	A. M.
Celibi e Nubili.....	28, 3	23, 10	+ 4, 5
Celibi e Vedove.....	33, 0	35, 1	- 2, 1
Vedovi e Nubili.....	40, 2	28, 10	+ 11, 4
Vedovi e Vedove.....	48, 0	40, 11	+ 7, 1
Complesso.....	30, 5	25, 5	+ 5, 0

La età media che si deduce dai matrimoni fra celibi e nubili è rappresentata dalla cifra più bassa (28 anni e 3 mesi per lo sposo, 23 anni e 10 mesi per la sposa); mentre la cifra più alta (48 anni per lo sposo e 40 anni, e 11 mesi per la sposa) rappresenta l'età che si deduce dai matrimonii fra vedovi.

Esaminando le quattro categorie su indicate, si ha la spiegazione del fatto che, in complesso, l'età media dello sposo supera di 5 anni l'età media della sposa. L'età media dei celibi supera quella delle nubili, con cui stringono matrimonio, di 4 anni e 5 mesi: differenza che sale a 7 anni e 1 mese, ove si pongano a confronto l'età media dei vedovi con quella delle vedove che diventano loro spose. Solo esaminando i matrimoni di celibi con vedove l'età media dello sposo trovasi in media inferiore di 2 anni e 1 mese all'età media della vedova che a lui si rimarita: ma a codesta lieve differenza se ne contrappone subito un'altra larghissima di 11 anni e 4 mesi, che risulta dai matrimoni fra vedovi e nubili, ed è prodotta dall'esser generalmente le nubili assai più giovani di coloro che passano con esse a seconde nozze.

Se si volesse poi determinare qual è l'età media dello sposo, confrontata coi diversi gradi di età della sposa, e viceversa, l'età media di quest'ultima, confrontata coi vari gradi di età dello sposo, si troverebbero le seguenti cifre :

ETA' DELLO SPOSO	ETA' media della Sposa		DIFFERENZA media		ETA' DELLA SPOSA	ETA' media dello Sposo		DIFFERENZA media	
	A.	M.	A.	M.		A.	M.	A.	M.
Sotto ai 15 anni.....	21,	4	?	?	Sotto ai 15 anni.....	25,	7	?	?
Da 15-20 ".....	21,	2	-	3, 8	Da 15-20 ".....	26,	7	-	9, 4
20-25 ".....	22,	4	+	0, 2	20-25 ".....	28,	0	-	5, 6
25-30 ".....	23,	9	+	3, 9	25-30 ".....	31,	0	-	3, 6
30-35 ".....	25,	7	+	6, 11	30-35 ".....	35,	4	-	2, 10
35-40 ".....	28,	1	+	9, 5	35-40 ".....	39,	5	-	1, 11
40-45 ".....	31,	4	+	11, 2	40-45 ".....	43,	8	-	1, 2
45-50 ".....	34,	6	+	13, 0	45-50 ".....	47,	10	-	0, 4
50-55 ".....	38,	0	+	14, 6	50-55 ".....	52,	4	+	0, 2
55-60 ".....	41,	1	+	16, 5	55-60 ".....	55,	11	+	1, 7
60-65 ".....	43,	8	+	18, 10	60-65 ".....	58,	11	+	3, 7
65-70 ".....	46,	1	+	21, 5	65-70 ".....	60,	7	+	6, 11
70 e più.....	47,	8	+	23, 4	70 e più.....	59,	8	+	11, 4

Da questo prospetto risulta che in tutti i periodi della vita l'età media dello sposo sopravanza quella della sposa, eccetto nei matrimoni fra persone sotto i 15 anni e dai 15 ai 20. Oltre a 20 anni la sproporzione di età fra i due coniugi va gradatamente aumentando col progredire degli anni, sicchè mentre è di soli due mesi dai 20 ai 25 anni, giunge a ventitrè anni e quattro mesi al di là dei 70 anni. Quando però la sposa oltrepassa la cinquantina, allora lo sposo che trova è più giovane di lei.

Matrimoni per mesi. — Diamo nel seguente quadro i risultati mensili dei matrimoni del 1873, tanto in cifre effettive quanto nelle medie mensili sopra un totale supposto di 12000, ponendoli a riscontro cogli stessi risultati del 1872 e del novennio 1863-71, esclusa per quest'ultimo periodo la provincia di Roma.

MESI	MATRIMONI PER MESI					
	Cifre assolute			Media mensile su 12000		
	1872	1873	Novennio 1863-71	1872	1873	Novennio 1863-71
Gennajo.....	19469	20160	166753	1132	1098	1140
Febbrajo.....	25664	29366	243336	1595	1816	1859
Marzo.....	12651	17728	94449	755	966	625
Aprile.....	19542	16438	152904	1174	925	1080
Maggio.....	14511	16081	121614	843	876	832
Giugno.....	13555	14253	112162	814	802	793
Luglio.....	11070	11895	92752	643	648	634
Agosto.....	12467	13498	103269	725	735	720
Settembre.....	15154	15042	122412	910	847	865
Ottobre.....	17300	17915	145878	1005	976	998
Novembre.....	21304	22825	207775	1280	1238	1468
Dicembre.....	19674	19705	144243	1144	1073	986
Anno.....	202361	214906	1708777	12000	12000	12000

Da queste proporzioni apparisce che i mesi più fecondi di matrimoni, tanto nel 1873 che nel novennio, furono il febbrajo ed il novembre, mentre i più scarsi furono il luglio e l'agosto nel 1873, ed il luglio e il marzo nel novennio.

Aggruppando i mesi secondo le stagioni, il quadro seguente ci rivela che per numero di matrimoni primeggia l'inverno, ultimo viene l'estate. Tanto pei risultati del 1873 quanto per quelli dell'ultimo novennio, le stagioni si dispongono, sotto questo rispetto, così: inverno, autunno, primavera, estate.

Sopra 12000 matrimoni

	1873	Novennio
Primavera	2767	2537
Estate	2185	2147
Autunno.....	3061	3334
Inverno.....	3987	3985 *
	12000	12000

Dal quadro seguente si scorge, in cifre effettive e proporzionali, la distribuzione mensile dei matrimoni per ogni singolo compartimento nel 1873. Nel calcolo dei rapporti si suppongono tutti i mesi composti di 31 giorni.

COMPARTIMENTI	Gennaio	Febbrajo	Marzo	Aprile	Maggio	Giugno	Luglio	Agosto	Settembre	Ottobre	Novembre	Dicembre
MATRIMONI (Cifre effettive)												
Piemonte	2618	4458	4694	2325	2051	1416	1100	1290	1103	1507	1991	1509
Liguria	450	850	406	549	438	592	492	495	488	547	757	507
Lombardia.....	5432	5607	2409	2036	1706	1305	1089	1198	1233	2059	3279	2406
Veneto	1371	3731	2336	4605	1273	1005	793	824	801	909	2824	2695
Emilia	1249	1435	1452	1190	1185	1191	867	902	948	1123	1535	1684
Umbria	218	386	270	253	219	286	156	212	201	301	363	306
Marche	442	608	515	433	362	325	312	361	446	685	628	531
Toscana	1088	1675	1376	1250	1205	1333	938	1048	1198	1473	1538	1189
Roma	172	357	322	287	277	251	203	231	190	279	306	319
Abruzzi e Molise.....	834	1397	882	745	927	874	808	823	967	1092	1212	1276
Campania	1926	2549	1825	1554	2012	1853	1573	1598	1825	2162	2389	2574
Puglie	1160	1512	788	850	1132	600	618	1302	1259	1134	1283	1025
Basilicata	383	650	331	407	488	417	273	273	521	498	514	422
Calabrie	575	1110	682	713	796	771	824	1054	1008	1132	1177	1192
Sicilia	1908	2629	1462	1948	1641	1665	1475	1547	2427	2504	2525	1578
Sardegna	334	362	378	353	369	369	369	340	427	510	504	492
REGNO.....	20160	29366	17728	16438	16081	14253	11895	13498	15042	17915	22825	19705
Proporzioni a 12000												
Piemonte.....	1322	2492	855	1213	1035	739	555	651	576	761	1039	762
Liguria	801	1675	723	1040	780	1088	876	881	897	974	1392	903
Lombardia	2129	2432	944	825	669	528	427	469	499	807	1328	943
Veneto	769	2329	1646	930	714	583	447	462	464	510	1635	1511
Emilia	994	1266	1156	978	943	979	690	718	780	894	1262	1340
Umbria	805	1377	997	964	809	1094	576	783	768	1112	1385	1130
Marche	919	1400	1070	929	752	698	648	750	958	1424	1349	1103
Toscana	833	1420	1053	990	923	1055	719	803	948	1128	1217	911
Roma	638	1465	1194	987	1028	961	753	857	727	1035	1172	1183
Abruzzi e Molise.....	828	1536	876	734	921	898	803	817	992	1085	1243	1267
Campania	948	1390	898	790	994	944	775	787	929	1065	1216	1267
Puglie	1072	1576	728	811	1045	573	571	1203	1202	1017	1225	947
Basilicata	866	1626	748	952	1103	974	617	617	9216	1126	1201	954
Calabrie	612	1308	726	783	817	848	877	1122	1108	1206	1294	1269
Sicilia	959	1463	735	1012	825	864	741	778	1260	1259	1311	793
Sardegna	818	982	925	894	903	933	953	832	1080	1249	1276	1205
REGNO.....	1098	1816	966	925	876	802	648	735	847	976	1238	1073

Da questi prospetti si rileva che per 13 compartimenti il febrajo fu il mese che segnò la massima frequenza di matrimoni, l'ottobre per le Marche; il novembre pella Sardegna, il dicembre pella Emilia. Il minor numero di matrimoni si ebbe in luglio nei compartimenti del Piemonte, Lombardia, Veneto, ecc., in gennaio nella Liguria, Roma, Calabrie.

Istruzione elementare dei conjugi. — Diamo ora per gli otto anni, pei quali fu fatta questa indagine statistica, le notizie sull'istruzione elementare dei conjugi.

ANNI	ATTI DI MATRIMONIO SOTTOSCRITTI							
	DAI DUE SPOSI		DAL SOLO SPOSO		DALLA SOLA SPOSA		DA NESSUNO DEGLI SPOSI	
	Totale	Per 100 matrimoni	Totale	Per 100 matrimoni	Totale	Per 100 matrimoni	Totale	Per 100 matrimoni
1866	22395	18, 55	25957	21, 49	3002	2, 48	69398	57, 48
1867	31371	18, 40	36926	21, 66	4278	2, 51	97881	57, 43
1868	35034	19, 17	40053	21, 92	4376	2, 39	103280	56, 52
1869	36923	17, 99	43146	21, 00	5243	2, 55	120005	58, 46
1870	37394	19, 79	40967	21, 68	5167	2, 73	105458	55, 80
1871	39514	20, 49	42004	21, 78	5364	2, 78	105957	54, 95
1872	43980	21, 73	44609	22, 05	6037	2, 98	107735	53, 24
1873	45963	21, 39	47570	22, 13	6376	2, 97	114997	53, 51
Ottennio (1)	292574	19, 79	321202	21, 73	39843	2, 69	824711	55, 79

Nel 1873, più che la metà degli atti di matrimonio (53,51 p. 0/0) non fu sottoscritta da nessuno degli sposi: un quinto soltanto (21,39 p. 0/0) lo fu da ambedue gli sposi, 22,13 p. 0/0 dal solo sposo e 2,97 p. 0/0 dalla sola sposa. Le medie dell'ottennio non differiscono gran fatto da quelle dell'ultimo anno. Il progresso, come vedesi, è pochissimo sensibile.

Riguardo ai singoli compartimenti diamo nel quadro che segue i risultati tanto in cifre effettive, quanto nelle proporzioni percentuali, pel 1873 e pel settennio 1867-73. Non abbiamo inclusa la provincia di Roma nelle cifre del settennio, non avendole che per gli ultimi due anni.

COMPARTIMENTI	NUMERO DEGLI ATTI DI MATRIMONIO SOTTOSCRITTI							
	DAI DUE SPOSI		DAL SOLO SPOSO		DALLA SOLA SPOSA		DA NESSUNO DEGLI SPOSI	
	1873	Settennio 1867-1873	1873	Settennio 1867-1873	1873	Settennio 1867-1873	1873	Settennio 1867-1873
Piemonte	11301	68591	6334	47963	1400	8963	4027	31790
Liguria	2925	14576	1348	11061	519	3122	1779	13989
Lombardia	12102	73099	6590	46500	2074	11693	8993	66656
Veneto	3586	23598	7484	39704	415	2389	9307	81377
Emilia	2587	15093	3262	19282	459	2468	8453	54542
Umbria	471	3128	797	4352	62	474	1841	11738
Marche	802	4542	1292	6201	415	610	3439	18494
Toscana	3750	22234	4574	27974	510	3062	6477	43285
Roma	1273	»	840	»	97	»	954	»
Abruzzi e Molise	668	3879	2566	14232	52	300	8521	52495
Campania	2688	16941	4631	27928	240	1321	16281	104055
Puglie	764	4906	1632	11081	72	475	10225	68826
Basilicata	213	1081	626	3656	12	59	4326	27798
Calabria	454	2626	1558	9163	22	142	9000	52924
Sicilia	1861	11106	3131	18869	222	1113	18095	106136
Sardegna	518	2482	905	5758	405	493	3279	19497
REGNO.....	45963	267882	47570	293724	6376	36684	114997	753602

(1) Ricordiamo come sia compresa la provincia di Roma solamente pei due anni 1872 e 1873.

COMPARTIMENTI	RAPPORTI A 100 DEGLI ATTI DI MATRIMONIO SOTTOSCRITTI							
	1873				SETTENNIO 1867-73			
	dallo sposo e dalla sposa	dal solo sposo	dalla sola sposa	da nessuno degli sposi	dallo sposo e dalla sposa	dal solo sposo	dalla sola sposa	da nessuno degli sposi
Piemonte	49, 00	27, 47	6, 07	17, 46	43, 60	30, 49	5, 70	20, 21
Liguria	44, 51	20, 52	7, 90	27, 07	34, 10	25, 88	7, 30	32, 72
Lombardia	40, 67	22, 14	6, 97	30, 22	36, 93	23, 49	5, 91	33, 67
Veneto	17, 25	35, 99	2, 00	44, 76	16, 05	27, 00	1, 62	55, 33
Emilia	17, 53	22, 10	3, 11	57, 26	16, 52	21, 10	2, 70	59, 68
Umbria	14, 85	25, 13	1, 96	58, 06	15, 88	22, 10	2, 41	59, 61
Marche	14, 20	22, 88	2, 03	60, 89	15, 22	20, 78	2, 04	61, 96
Toscana	24, 49	29, 88	3, 33	42, 30	23, 03	28, 97	3, 17	44, 83
Roma	40, 23	26, 55	3, 07	30, 15	"	"	"	"
Abruzzo e Molise	5, 66	21, 73	0, 44	72, 17	5, 47	20, 07	0, 42	74, 04
Campania	11, 27	19, 43	1, 01	68, 29	11, 27	18, 59	0, 88	69, 26
Puglia	6, 02	12, 86	0, 57	80, 55	5, 75	12, 99	0, 56	80, 70
Basilicata	4, 12	12, 09	0, 23	83, 56	3, 32	11, 22	0, 18	85, 28
Calabria	4, 11	14, 12	0, 20	81, 57	4, 05	14, 13	0, 22	81, 60
Sicilia	7, 98	13, 44	0, 95	77, 63	8, 09	13, 75	0, 81	77, 35
Sardegna	10, 78	18, 83	2, 18	68, 21	8, 79	20, 39	1, 75	69, 07
REGNO...	21, 39	22, 13	2, 97	53, 51	19, 86	21, 74	2, 71	55, 69

I compartimenti, nei quali vi ha un maggior numero di atti non sottoscritti da alcuno degli sposi, sono la Basilicata (83,56 su 100 nel 1873 e 85,28 nel settennio); le Calabrie (81,57 e 81,60); le Puglie (80,55, ed 80,70) e la Sicilia (77,63 e 77,35). I compartimenti che ne presentano il minor numero, sono il Piemonte, in cui su 100 atti di matrimonio se ne hanno di non sottoscritti soltanto 17,46 nel 1873, e 20,21 nel settennio; la provincia di Roma con 30,15; la Liguria con 27,07 e 32,72; e la Lombardia con 30,22 e 33,67.

Seguono i confronti fra i dati del 1873, del 1872 e quelli del periodo 1866-71.

	NUMERO DEGLI SPOSI					
	CHE SAPEVANO SCRIVERE			CHE NON SAPEVANO SCRIVERE		
	TOTALE	Maschi	Femmine	TOTALE	Maschi	Femmine
1873	145192	93356	51836	284620	121550	163070
1872	138606	88589	50017	266416	113772	152344
1866-71 (senza Roma)	587964	383301	204663	1292646	557004	735642

Le quali cifre effettive, ridotte a proporzioni, danno per ciascun anno i seguenti risultati:

ANNI	SU 100 SPOSI					
	SAPEVANO SCRIVERE			NON SAPEVANO SCRIVERE		
	Totale	Maschi	Femmine	Totale	Maschi	Femmine
1866	30, 54	40, 04	21, 03	69, 46	59, 96	78, 97
1867	30, 49	40, 07	20, 91	69, 51	59, 93	79, 09
1868	31, 33	41, 09	21, 57	68, 67	58, 91	78, 43
1869	29, 76	38, 99	20, 54	70, 24	61, 01	79, 46
1870	31, 99	41, 46	22, 52	68, 01	58, 54	77, 48
1871	32, 77	42, 27	23, 27	67, 23	57, 73	76, 71
1872	34, 25	43, 78	24, 72	65, 75	56, 22	75, 28
1873	33, 78	43, 44	24, 12	66, 22	56, 56	75, 88
1866-71 (senza Roma)	31, 26	40, 76	21, 77	68, 74	59, 24	78, 23

Su 100 sposi abbiamo adunque nel 1873 56,56 analfabeti e 75,88 su 100 spose. Vediamo nel quadro seguente i risultati analoghi pei singoli compartimenti, nell'anno 1873.

COMPARTIMENTI	SPOSI CHE SOTTOSCRISSERO L'ATTO DI MATRIMONIO				SPOSI CHE DICHIARARONO DI NON SAPER SCRIVERE			
	Maschi		Femmine		Maschi		Femmine	
	Totale	per 100	Totale	per 100	Totale	per 100	Totale	per 100
Piemonte.....	47635	76, 47	42704	55, 07	5427	23, 53	40361	44, 93
Liguria.....	4273	65, 03	3444	52, 41	2298	34, 97	3427	47, 59
Lombardia.....	48692	62, 81	44476	47, 64	41067	37, 19	45583	52, 36
Veneto.....	41070	53, 24	4004	49, 24	9732	46, 76	46791	80, 76
Emilia.....	5849	39, 62	3046	20, 64	8942	60, 38	41745	79, 36
Umbria.....	4268	39, 99	533	16, 81	1903	60, 01	2638	83, 19
Marche.....	2094	37, 08	917	16, 23	3534	62, 92	4731	83, 77
Toscana.....	8324	54, 37	4260	27, 82	6987	45, 63	41051	72, 48
Roma.....	2113	66, 78	1370	43, 30	4051	33, 22	4794	56, 70
Abruzzi e Molise.....	3234	27, 39	720	6, 10	8573	72, 61	41087	93, 90
Campania.....	7319	30, 70	2928	12, 28	46521	69, 30	20942	87, 72
Puglie.....	2396	48, 88	836	6, 59	10297	81, 12	41857	93, 44
Basilicata.....	839	16, 21	225	4, 35	4338	83, 79	4952	95, 65
Calabria.....	2042	48, 23	476	4, 31	9022	81, 77	40558	95, 69
Sicilia.....	4992	21, 42	2083	8, 94	48347	78, 58	24226	91, 06
Sardegna.....	4423	29, 60	623	12, 96	3384	70, 40	4484	87, 04
Regno...	93533	43, 52	52339	24, 35	421373	56, 48	462567	75, 65

I compartimenti presentano enormi disparità: da un minimo di 23,53 maschi illetterati su 100 nel Piemonte si sale ad 83,79 nella Basilicata; fra gli altri compartimenti offrono condizioni relativamente buone la provincia di Roma (33,22 p. 100), la Liguria (34,97) e la Lombardia (37,19); per lo contrario ritrovansi le più infelici nelle Calabrie (81,77), nelle Puglie (81,12), e nella Sicilia (78,58).

Anche pel numero delle spose illetterate la Basilicata e le Calabrie hanno il triste vanto di primeggiare, presentando rispettivamente il 95,65 e il 95,69 per 100: lo stesso Piemonte, che pure ci porge il numero minimo, conta non meno del 44,93 per 100.

Un documento più particolareggiato della distribuzione geografica, per così chiamarla, della istruzione elementare, è presentato dal seguente quadro in cui le provincie sono disposte secondo il numero crescente degli analfabeti per cento sposi, senza distinzione di sesso.

PROVINCIE	Analfabeti su 100 Sposi		PROVINCIE	Analfabeti su 100 Sposi		PROVINCIE	Analfabeti su 100 Sposi	
	1872	1873		1872	1873		1872	1873
Torino.....	26	25	Venezia.....	60	63	Ascoli Piceno.....	79	78
Sondrio.....	31	29	Vicenza.....	62	63	Palermo.....	79	78
Bergamo.....	34	33	Massa e Carrara.....	67	65	Cagliari.....	82	80
Como.....	38	35	Treviso.....	66	66	Caserta.....	82	81
Novara.....	35	35	Ancona.....	67	67	Messina.....	83	82
Alessandria.....	40	38	Bologna.....	64	67	Salerno.....	84	84
Brescia.....	40	40	Napoli.....	65	67	Chieti.....	84	86
Porto Maurizio.....	45	41	Siena.....	69	67	Teramo.....	85	86
Cuneo.....	43	42	Modena.....	64	68	Benevento.....	85	86
Livorno.....	44	42	Reggio nell'Emilia.....	67	70	Foggia.....	86	86
Roma.....	45	45	Rovigo.....	72	70	Campobasso.....	86	86
Milano.....	48	46	Arezzo.....	70	71	Avellino.....	86	86
Genova.....	48	48	Padova.....	72	71	Lecce.....	85	86
Pavia.....	51	50	Parma.....	68	71	Catania.....	87	87
Belluno.....	53	56	Ravenna.....	72	71	Siracusa.....	87	87
Cremona.....	56	56	Ferrara.....	73	72	Catanzaro.....	86	88
Firenze.....	55	56	Forlì.....	71	72	Trapani.....	88	88
Lucca.....	58	58	Piacenza.....	70	72	Reggio di Calabria.....	88	89
Pisa.....	61	58	Perugia.....	72	72	Potenza.....	91	90
Grosseto.....	62	60	Macerata.....	73	73	Cosenza.....	90	90
Verona.....	59	60	Pesaro e Urbino.....	75	75	Caltanissetta.....	89	90
Udine.....	62	61	Aquila degli Abruzzi.....	75	76	Girgenti.....	91	90
Mantova.....	61	63	Sassari.....	74	76	Bari delle Puglie.....	89	90

Come si vede, da un minimo di 25 analfabeti su 100 sposi e spose nella provincia di Torino, si sale gradatamente sino a un massimo di 90 nelle provincie di Girgenti, Potenza, Caltanissetta, Co-
senza e Bari.

Matrimoni consanguinei. — Dall'anno 1868, in cui si è iniziata quest'indagine, fino al 1873, essa diede i seguenti risultati:

MATRIMONI CONSANGUINEI		
	TOTALE	Per 100 matrimoni
1868.....	2163	1, 18
1869.....	2445	1, 18
1870.....	2611	1, 38
1871.....	2326	1, 21
1872.....	2147	1, 05
1873.....	2240	1, 04
1868-73 (1)	13872	1, 17

Vale a dire, il ragguglio dei matrimoni consanguinei al numero complessivo dei matrimoni, dopo essere rimasto stazionario a 1,18 negli anni 1868 e 1869, ed essere cresciuto a 1,38 e 1,21 rispettivamente negli anni 1870 e 1871, è disceso a 1,05 nel 1872 e a 1,04 sul 1873, cioè ad una media assai inferiore a quella del primo anno di questa ricerca statistica.

La media sessennale è di 1,17 p. 010 matrimoni.

La serie numerica di questi matrimoni pel 1873 e pel 1872, secondo le quattro possibili combinazioni di consanguineità degli sposi, è contenuta nelle seguenti cifre effettive e proporzionali, alle quali aggiungiamo il confronto colle analoghe cifre del 1872, e con quelle del quadriennio 1868-71, che non comprendono la provincia di Roma.

	MATRIMONI CONSANGUINEI			
	1873		1872	
	TOTALE	Per 100	TOTALE	Per 100
Tra cognati.....	798	35, 63	717	33, 87
Tra zii e nipoti.....	113	5, 04	405	4, 96
Tra zie e nipoti.....	44	0, 63	25	1, 18
Tra cugini.....	1315	58, 70	1270	59, 99
Complesso.....	2240	100, 00	2147	100, 00

MATRIMONI CONSANGUINEI durante il quadriennio 1868-71		
	TOTALE	Per 100
Tra cognati.....	3043	31, 98
Tra zii e nipoti.....	391	4, 11
Tra zie e nipoti.....	65	0, 68
Tra cugini.....	6016	63, 23
Complesso.....	9515	100, 00

Le medesime notizie che abbiamo esposte circa i matrimoni consanguinei in tutto il Regno sono qui appresso dimostrate pei singoli compartimenti, in ordine al 1873.

(1) Si abbia presente la solita osservazione per la provincia di Roma.

COMPARTIMENTI	MATRIMONI TRA CONSANGUINEI *									
	CIFRE EFFETTIVE					PROPORZIONI PER 100				Su 100 matrimoni
	Totale	Tra cognati	Tra zii e nipoti	Tra zie e nipoti	Tra cugini	Tra cognati	Tra zii e nipoti	Tra zie e nipoti	Tra cugini	
Piemonte	467	105	25	»	337	22, 48	5, 36	»	72, 16	2, 02
Liguria	178	30	14	1	133	16, 85	7, 87	0, 56	74, 72	2, 71
Lombardia	497	214	19	6	258	43, 06	3, 82	1, 21	51, 91	1, 67
Veneto	93	47	4	»	42	50, 54	4, 30	»	45, 16	0, 45
Emilia	99	44	»	»	58	44, 44	»	»	58, 59	0, 67
Umbria	4	3	»	»	1	75, 00	»	»	25, 00	0, 13
Marche	44	6	»	»	8	42, 86	»	»	57, 14	2, 48
Toscana	112	63	3	»	46	56, 25	2, 68	»	41, 07	0, 73
Roma	30	14	2	»	14	46, 67	6, 66	»	46, 67	0, 95
Abruzzi e Molise	40	21	1	»	18	32, 50	2, 50	»	45, 00	0, 34
Campania	121	60	8	1	32	49, 59	6, 61	0, 83	42, 97	0, 81
Puglie	86	40	5	»	41	46, 51	5, 81	»	47, 68	0, 68
Basilicata	38	20	»	»	18	52, 63	»	»	47, 37	0, 73
Calabrie	73	24	2	»	47	32, 88	2, 74	»	64, 38	0, 66
Sicilia	334	88	24	4	218	26, 35	7, 19	1, 20	65, 26	1, 43
Sardegna	54	22	6	2	24	40, 74	11, 12	3, 70	44, 44	1, 12
REGNO...	2240	798	113	14	1315	35, 62	5, 04	0, 63	58, 71	1, 04

I matrimoni tra consanguinei sono più frequenti che altrove, nella Liguria (2,71 per 0/0 del numero totale dei matrimoni); nelle Marche (2,48); e nel Piemonte (2,02); scarsissimi nell'Italia media e meridionale, tranne nella Sicilia e nella Sardegna, ove raggiunsero rispettivamente la proporzione dell' 1,43 e dell' 1,12 per 0/0 di tutti i matrimoni.

NASCITE.

Undicennio 1863-73. — Gli atti di nascita registrati in questi undici anni sono riassunti nel seguente prospetto, dal quale si può desumere la proporzione di 1065 maschili per 1000 femminili.

COMPARTIMENTI	NUMERO DELLE NASCITE											
	1863	1864	1865	1866	1867	1868	1869	1870	1871	1872	1873	Undicennio
Piemonte	102773	103865	105186	107707	98258	98918	101328	100458	105706	104343	98562	1127104
Liguria	28782	29030	30851	31167	29345	28969	29522	28896	29447	29006	28090	323405
Lombardia	128626	125423	124551	132706	122685	126022	126234	127835	130993	131125	128017	1404217
Veneto	95257	87453	94361	97435	90572	94462	99257	95584	101561	101217	97208	1054067
Emilia	80959	74237	76482	77892	72090	73236	74813	75559	73682	73995	72939	825884
Umbria	48318	48636	47779	49478	49005	47418	49003	48048	48299	49057	47984	203025
Marche	32659	32277	31986	33634	31441	30442	32338	30246	31526	30318	31076	347943
Toscana	83666	78088	82243	81975	83584	78488	81862	80674	83598	81453	77669	893000
Roma	»	»	»	»	»	»	»	»	»	»	»	29611
Abruzzi e Molise	47040	45461	46644	46626	48241	43089	47968	46800	46874	47806	49869	516418
Campania	101714	100785	102599	101559	100092	90849	100381	99920	98783	107612	100139	1104433
Puglie	55655	55135	56571	59132	54063	54378	56999	57427	54283	61754	57784	623181
Basilicata	21451	20795	21308	22033	22013	20483	20266	20123	18951	22037	20868	230328
Calabrie	45526	44060	45711	47104	43496	39903	43710	47003	44286	48207	46406	495412
Sicilia	99641	100762	101754	98188	88918	82212	94689	98777	98831	108608	105628	1078008
Sardegna	22070	22788	23208	23864	23593	21547	23764	24445	23200	24833	24607	257619
REGNO...	964137	938795	961234	980200	927396	900416	952134	951495	960020	1020682	985188	10541697
Maschi	496454	484430	495780	506024	478624	463530	492346	490698	495363	526303	508042	5437594
Femmine	467683	454365	465454	474176	448772	436886	459788	460797	464657	494379	477146	5104103

Anno 1873. — I nati del 1873 sommarono a 985,188 dei quali 508,042 maschi e 477,146 femmine.

	N A T I						DIFFERENZE		Propor- zioni su 100 nati	Nascite maschili su 1000 femmi- nili	
	1872			1873			del 1873 sul 1872				
	TOTALE	Maschi	Femmine	Totale	Maschi	Femmine	Assolute	Per 100			
Comuni urbani..	Legittimi.....	283808	145651	137157	273530	140617	132913	- 9278	- 3, 28	88, 52	1058
	Illegittimi.....	11999	6383	5616	13080	6996	6084	+ 4081	+ 9, 01	4, 23	1150
	Esposti.....	24370	12287	12283	22392	11016	11376	- 2178	- 8, 86	7, 25	968
	TOTALE.....	319377	164321	155056	309002	158629	150373	- 10375	- 3, 25	100, 00	1055
Comuni rurali..	Legittimi.....	666967	344312	322655	641582	331500	310082	- 25385	- 3, 81	94, 88	1069
	Illegittimi.....	25063	12928	12135	25694	13360	12334	+ 634	+ 2, 52	3, 80	1083
	Esposti.....	9275	4742	4533	8910	4553	4357	- 365	- 3, 94	1, 32	1050
	TOTALE.....	701305	361982	339323	676186	349413	326773	- 25119	- 3, 58	100, 00	1069
Comuni urbani e rurali.....	Legittimi.....	949775	489963	459812	915112	472117	442995	- 34663	- 3, 64	92, 89	1066
	Illegittimi.....	37062	19311	17751	38774	20356	18418	+ 1712	+ 4, 62	3, 93	1105
	Esposti.....	33845	17029	16816	31302	15569	15733	- 2543	- 7, 51	3, 18	990
	TOTALE.....	1020682	526303	494379	985188	508042	477146	- 35494	- 3, 48	100, 00	1065

In questo numero i comuni urbani figurano per 309,002 nati ed i rurali per 676,186. Sul totale dei nati 915,112 ossia 92,89 p. 0/0 sono legittimi, 38,774 ossia 3,93 p. 0/0 illegittimi e 31,302 ossia 3,18 p. 0/0 esposti.

Vediamo le stesse classificazioni per ciascun compartimento nel 1873.

COMPARTIMENTI	N U M E R O D E I N A T I						
	EFFETTIVO				PROPORZIONALE PER 100		
	TOTALE	Legittimi	Illegittimi	Esposti	Legittimi	Illegittimi	Esposti
Piemonte.....	98562	94470	2515	1577	95, 85	2, 55	1, 60
Liguria.....	28090	26490	565	1035	94, 30	2, 04	3, 69
Lombardia.....	128017	123495	2943	1579	96, 47	2, 30	1, 23
Veneto.....	97208	93553	2309	1346	96, 24	2, 38	1, 38
Emilia.....	72939	64378	6127	2434	88, 26	8, 40	3, 34
Umbria.....	17984	14699	2013	1272	81, 74	11, 19	7, 07
Marche.....	31076	26285	3786	1005	84, 58	12, 18	3, 24
Toscana.....	77669	68671	5031	3967	88, 41	6, 48	5, 11
Roma.....	28342	25042	2342	988	88, 25	8, 26	3, 49
Abruzzi e Molise.....	49869	47245	1347	1277	94, 74	2, 70	2, 56
Campania.....	400139	94991	1615	3533	94, 86	1, 61	3, 53
Puglie.....	57784	54838	903	2043	94, 90	1, 56	3, 54
Basilicata.....	20868	19818	458	592	94, 97	2, 19	2, 84
Calabrie.....	46406	41927	1972	2507	90, 35	4, 25	5, 40
Sicilia.....	108628	96775	2809	6044	91, 62	2, 66	5, 72
Sardegna.....	24607	22465	2039	103	91, 29	8, 29	0, 42
REGNO...	985188	945112	38774	31302	92, 89	3, 93	3, 18

Stando a queste cifre i compartimenti che avrebbero dato maggior numero di nascite legittime sarebbero, la Lombardia (96,47 p. 0/0 nati), il Veneto (96,24), il Piemonte (95,85), la Basilicata (94,97).

I compartimenti che ne avrebbero dato minor numero, sarebbero l'Umbria (81,74 p. 0/0) e le Marche (84,58). Degli altri nessuno sarebbe rimasto al di sotto del 90, eccettuata l'Emilia segnata per 88,26, la Toscana per 88,41, Roma per 88,25.

Per le nascite illegittime figurano al sommo della scala i compartimenti delle Marche e dell'Umbria, nei quali ne furono registrate rispettivamente 12,18 e 11,19 p. 0/0; per lo contrario nelle Puglie non apparisce che l'1,56 p. 0/0 di nascite illegittime.

Quanto agli esposti, l'Umbria ne presenta il maggior numero (7,07), ed il più scarso la Sardegna (0,42). Le medie per tutto il Regno sarebbero 92,89 legittimi, 3,93 illegittimi e 3,18 esposti.

Queste notizie però non debbono essere accolte senza le maggiori cautele e riserve, acciocchè non si dia taccia al nostro paese di una immoralità crescente e di uno spirito di famiglia sempre più rilassato. È certo che l'obbligo giuridico del matrimonio civile, non essendo stato dapertutto osservato collo stesso rigore, ha potuto gettare nella società un numero di figli illegittimi, maggiore di quello che precedentemente si osservava. Ciò apparisce chiaro quando si confrontino tra loro gli anni che tennero dietro alla promulgazione del nuovo codice con quelli anteriori, e più specialmente se vengono isolate nel calcolo le provincie venete che cominciano a figurare nella nostra statistica col 1867 e quella di Roma che principia ad esservi compresa col 1872.

Questa indicazione parrebbe essere confermata anche dal fatto che il numero degli esposti (i quali nella maggior parte sono certamente figli illegittimi) non che crescere colla stessa progressione delle nascite illegittime dichiarate propriamente tali, è diminuito considerevolmente dal 1863 al 1873, tanto più se si tenga conto delle annessioni del Veneto e di Roma. Se non che non possiamo trarre argomento a sostegno della nostra tesi da questa notevole diminuzione nel numero degli esposti, perchè essa è dovuta al concorso di due particolari circostanze: l'una, cioè, che, abolita la ruota in molti comuni, fu tolto un efficace incoraggiamento all'esposizione dei bambini; e l'altra che dove appunto la ruota venne abolita, le amministrazioni di quegli ospizi non ricevono, di regola, i bambini se non siano stati prima iscritti direttamente nei registri comunali di stato civile; qualunque sia la loro origine. Ad ogni modo però è chiaro che l'aumento nel numero dei nati illegittimi è dovuto in gran parte al fatto legislativo di sopra accennato, e che quindi ha significazione e conseguenze piuttosto giuridiche che etiche.

Ecco la serie delle nascite legittime e naturali durante gli undici anni 1863-73; per le venete provincie manchiamo della distinzione degli esposti dagli illegittimi per gli anni 1863-66, cioè durante il periodo anteriore alla loro aggregazione al Regno.

A N N I	ILLEGITTIMI ED ESPOSTI			ILLEGITTIMI			ESPOSTI			PER 400 NATI		
	TOTALE	Maschi	Femm.	TOTALE	Maschi	Femm.	TOTALE	Maschi	Femm.	Illegitt. ed esposti	Illegittimi	Esposti
1863	42504	21354	21150	9682	4994	4688	32822	16360	16462	4,93	1,12	3,81
1864	43078	21753	21325	9947	5256	4691	33131	16497	16634	5,10	1,18	3,92
1865	43866	22021	21845	10547	5593	4954	33319	16428	16891	5,07	1,22	3,85
1866	45897	23185	22712	12283	6425	5858	33614	16760	16854	5,24	1,40	3,84
1867	51812	26256	25556	16789	8837	7952	35023	17419	17604	5,59	1,81	3,78
1868	54425	27366	27059	20630	10725	9905	33795	16641	17154	6,04	2,29	3,75
1869	56993	29212	27781	24859	13058	11501	32434	16154	16280	5,99	2,58	3,41
1870	61036	30898	30138	28317	14695	13522	33819	16203	16616	6,41	2,96	3,45
1871	63580	32271	31309	31705	16542	15493	31875	15759	16116	6,62	3,30	3,32
1872	70907	36340	34567	37082	19311	17751	33843	17029	16816	6,95	3,63	3,32
1873	70076	35925	34151	38774	20356	18448	31302	15569	15733	7,11	3,93	3,18

ANNI	ILLEGITTIMI ED ESPOSTI (compreso il Veneto)			
	Totale	Maschi	Femmine	Per 400 nati
1863	46618	23472	23146	4,83
1864	46992	23781	23211	5,02
1865	47745	23986	23759	4,97
1866	50298	25447	24851	5,13

L'esame delle condizioni dei singoli compartimenti ci confermerà nelle ipotesi che abbiamo testè enunciate.

COMPARTIMENTI	TOTALE DEGLI ILLEGITTIMI ED ESPOSTI					
	EFFETTIVO			PER 100 NATI		
	1872	1873	Decennio 1863-72	1872	1873	Decennio 1863-72
Piemonte.....	4347	4092	44462	4, 2	4, 2	4, 3
Liguria.....	1477	1600	13670	5, 1	5, 7	4, 6
Lombardia.....	4883	4522	59746	3, 7	3, 5	4, 7
Veneto.....	3662	3655	36722	3, 6	3, 8	3, 8
Emilia.....	8067	8564	48487	10, 9	11, 7	6, 4
Umbria.....	3085	3285	48753	11, 2	18, 3	10, 1
Marche.....	4775	4791	24262	15, 7	15, 4	7, 7
Toscana.....	9381	8998	65051	11, 6	11, 6	7, 1
Roma.....	2609	3330	"	8, 8	11, 7	"
Abruzzi e Molise....	2616	2624	21212	5, 5	5, 3	4, 5
Campania.....	5931	5148	51484	5, 5	5, 1	5, 1
Puglie.....	3098	2946	28390	5, 0	5, 1	5, 0
Basilicata.....	1131	1050	9935	5, 1	5, 0	4, 7
Calabria.....	4737	4479	38515	9, 8	9, 7	8, 6
Sicilia.....	9193	8853	76319	8, 5	8, 4	7, 8
Sardegna.....	1915	2142	11089	7, 7	8, 7	4, 8
REGNO....	70907	70076	547797	6, 9	7, 1	5, 8

I dati relativi alle nascite naturali del 1873 (chiamando così per brevità la somma degli illegittimi e degli esposti, i quali ultimi non sappiamo veramente in quanta parte fossero realmente illegittimi) non presentano differenze ragguardevoli da quelli del 1872.

Il solo compartimento che differisca considerevolmente dagli altri è l' Umbria, che da 11,2 per 100 nel 1872, aumentò fino a 18,3 nel 1873. Nella media del decennio il compartimento che supera tutti gli altri, è l' Umbria (10,1 per 100); rimane invece al disotto il Veneto (3,08). Per tutto il Regno la media fu di 6,9 nel 1872, 7,1 nel 1873 e 5,8 nel decennio.

Fecondità della popolazione. — La ragione proporzionale dei nati e dei concepimenti (nati e natimorti riuniti) alla popolazione può considerarsi come indice della fecondità di questa. Accenneremo qui solo come la ragione proporzionale fu nel 1873 di 26,70 abitanti per ogni concepimento, ovvero, ciò che torna lo stesso, di 3,73 concepimenti per 100 abitanti. La media del novennio 1863-71 (quando ancora non era contemplata nel movimento la provincia di Roma) era stata di 26,17 abitanti per ogni concepimento, ossia di 3,82 concepimenti per 100 abitanti.

A N N I	POPOLAZIONE calcolata o censita	Nati	Nati e Natimorti	Abitanti per 1		Per 100 abitanti	
				Nato	Concepimento	Nascite	Concepimenti
1863	21649031	964437	984733	25, 56	25, 03	3, 91	4, 00
1864	21850690	938795	954472	26, 47	26, 03	3, 78	3, 84
1865	25065239	961234	976241	26, 07	25, 67	3, 83	3, 89
1866	25312249	980200	1005264	25, 82	25, 17	3, 87	3, 97
1867	25372780	927396	949849	27, 35	26, 71	3, 66	3, 74
1868	25495972	900416	921762	28, 31	27, 66	3, 53	3, 62
1869	25734274	952134	973779	27, 02	26, 37	3, 70	3, 79
1870	25912600	951495	976148	27, 23	26, 54	3, 67	3, 77
1871 (censimento) (1)	26801154	960020	986559	27, 05	26, 33	3, 70	3, 80
1872	26994338	1020682	1050228	26, 45	25, 70	3, 78	3, 89
1873	27165553	985188	1013539	27, 57	26, 70	3, 63	3, 73

(1) Richiamiamo l'attenzione del lettore sulla nota 4 della pag. III.

Ove poi si voglia esaminare in quali proporzioni stiano fra loro i singoli compartimenti, sotto il rapporto della fecondità della popolazione, si vedrà che il grado infimo di 1 concepimento per 30,10 abitanti appartiene all'Umbria, mentre primeggia la Basilicata avendo il massimo di fecondità con 1 concepimento ogni 24,15 abitanti.

COMPARTIMENTI	Popolazione calcolata 31 dicembre 1872	Nati e Natimorti 1873	Abitanti per un concepimento	Concepimenti per 100 abitanti
Piemonte	2925282	101921	28, 70	3, 48
Liguria	850549	28959	29, 37	3, 40
Lombardia	3490384	132731	26, 29	3, 80
Veneto	2671282	100411	26, 60	3, 76
Emilia	2122724	75607	28, 07	3, 56
Umbria	554348	18436	30, 10	3, 33
Marche	919578	32086	28, 66	3, 49
Toscana	2153417	80319	26, 81	3, 73
Roma	837212	29595	28, 29	3, 53
Abruzzi e Molise	1282820	50618	25, 35	3, 95
Campania	2772549	103455	26, 80	3, 73
Puglie	1435680	59087	24, 30	4, 12
Basilicata	513162	21248	24, 15	4, 14
Calabria	1210288	46763	25, 88	3, 86
Sicilia	2614868	107318	24, 39	4, 40
Sardegna	639995	25065	25, 53	3, 92
REGNO...	26994338	1013539	26, 63	3, 75

Nascite per mesi. — Nel 1873 il mese che dette maggior numero di nascite fu il febbraio; il marzo, il gennaio e l'aprile lo seguono d'appresso.

A questi quattro mesi della massima natività corrispondono rispettivamente pel concepimento il maggio, il giugno, l'aprile ed il luglio. Tanto nel 1873, quanto nel decennio, il mese che diede il minor numero di nascite fu il giugno, epperò il mese più scarso di concepimenti il settembre. Nelle cifre del periodo decennale è compresa Roma per gli ultimi due anni soltanto. Trattandosi di stabilire dei rapporti proporzionali, abbiamo creduto di poter fare quest'aggiunzione. I mesi sono considerati nel calcolo dei rapporti (non però nelle colonne delle cifre effettive) come se tutti fossero di 31 giorni.

MESI	NASCITE PER MESI				MESI del CONCEPIMENTO
	1873		DEGENNIO 1863-72		
	cifre effettive	su 12000	cifre effettive	cifre su 12000	
Gennaio	90607	1082	869212	1073	Aprile
Febbraio	85279	1127	842598	1112	Maggio
Marzo	92864	1109	897375	1108	Giugno
Aprile	85490	1055	835080	1066	Luglio
Maggio	79648	951	776883	959	Agosto
Giugno	72061	889	704189	895	Settembre
Luglio	74887	894	735128	908	Ottobre
Agosto	77947	931	757061	935	Novembre
Settembre	84250	1002	782963	999	Dicembre
Ottobre	81724	976	794285	981	Gennaio
Novembre	81434	1005	775152	989	Febbraio
Dicembre	81977	979	789585	975	Marzo
Anno...	985188	12000	9556509	12000	

Nascite per compartimenti e per stagioni. — Diamo nel prospetto seguente le nascite per compartimenti e per stagioni, nel 1873 tanto in cifre effettive, quanto in cifre proporzionali a 12000 nascite, calcolate sempre nell'ipotesi di mesi tutti di 31 giorno.

COMPARTIMENTI	N A S C I T E							
	CIFRE EFFETTIVE				PROPORZIONI A 12000			
	Primavera	Estate	Autunno	Inverno	Primavera	Estate	Autunno	Inverno
Piemonte.....	24054	27098	23116	24234	3273	2790	2966	2971
Liguria.....	7389	6990	6959	6852	2959	2947	2934	3160
Lombardia.....	29648	32868	33212	32289	3057	3087	3036	2820
Veneto.....	21969	25568	25335	24336	3131	3100	3014	2755
Emilia.....	17883	23815	15888	15363	3882	2587	2531	3000
Umbria.....	3266	5335	3393	3990	3522	2240	2662	3576
Marche.....	8832	8943	6254	7027	3417	2389	2714	3480
Toscana.....	21274	20617	17542	18236	3155	2683	2821	3341
Roma.....	8129	6926	6039	7248	2905	2530	3074	3491
Abruzzi e Molise.....	13451	13958	10384	12076	3327	2478	2910	3285
Campania.....	27696	24537	21911	25995	2914	2601	3120	3365
Puglie.....	16596	13881	11926	15381	2856	2454	3200	3490
Basilicata.....	8839	5032	4330	5657	2866	2470	3258	3406
Calabria.....	12937	11053	9668	12743	2833	2477	3300	3390
Sicilia.....	30499	24824	22301	28004	2793	3509	3187	3511
Sardegna.....	6481	6552	6637	4937	3169	2210	2414	3207
REGNO.....	257863	258002	224895	244428	3115	2714	2983	3188

Per quattro compartimenti, cioè Piemonte, Veneto, Emilia, Abruzzi e Molise la natività massima cadde nella primavera; per due, cioè Lombardia e Sardegna nell'estate; per gli altri nove nell'inverno.

In tutto il Regno la natività, massima nell' inverno, andò gradatamente diminuendo nella primavera, nell'autunno e nell'estate.

Ecco ora la distribuzione delle nascite per stagioni in cifre effettive e proporzionali nell' undicennio 1863-73. Siccome lo scopo è di vedere in quali proporzioni si distribuisce il fenomeno delle nascite lungo l'anno, piuttosto che di apprezzarne le cifre assolute, crediamo poter includere nel movimento degli ultimi due anni anche la provincia di Roma. I totali dell'undicennio e le relative medie debbono consultarsi con quest'avvertenza.

ANNI	N A S C I T E							
	CIFRE EFFETTIVE				PROPORZIONI A 12000			
	Primavera	Estate	Autunno	Inverno	Primavera	Estate	Autunno	Inverno
1863	254816	217643	234840	256838	3143	2683	2928	3246
1864	240528	212838	229794	255635	3057	2703	2951	3289
1865	253393	224016	241135	242690	3136	2770	3015	3079
1866	264238	214662	244451	256849	3205	2603	2997	3195
1867	235043	211109	235719	245325	3014	2707	3058	3221
1868	237024	206325	220825	236242	3141	2732	2959	3168
1869	242356	221342	245823	242613	3027	2765	3104	3104
1870	252373	224716	223898	250508	3154	2807	2828	3211
1871	251579	232975	229443	246023	3116	2885	2874	3125
1872	277988	227732	246470	268472	3250	2662	2912	3176
1873	257863	258002	224895	244428	3115	2714	2983	3188
Undicennio { Totale...	2767201	2451380	2577293	2745823	3423	2730	2965	3182
{ Media ...	251564	222853	234299	249620				

In tutti gli anni dell'undicennio la stagione più scarsa di nascite fu l'estate; la più copiosa l'inverno, eccettuati gli anni 1865, 1866 e 1872, nei quali prevalse la natività in primavera, e il 1873 nel quale prevalse l'estate.

Parti multipli. — Nei sei anni, dacchè si prese ad indagare questo fatto demografico, la statistica ha registrati 65,572 parti multipli e 5,637,901 parti semplici.

	P A R T I			SU 100 PARTI	
	TOTALE	Semplici	Multipli	Semplici	Multipli
1868	889903	879513	40390	98, 83	1, 17
1869	943344	934693	8651	99, 08	0, 92
1870	940532	929700	40832	98, 85	1, 15
1871	948128	936406	11722	98, 76	1, 24
1872 (compresa Roma)	4008258	995996	12262	98, 78	1, 22
1873 (id.)	973308	961593	11715	98, 80	1, 20
1868-73	5703473	5637901	65572	98, 85	1, 15

I parti multipli stanno come 1,15 : 100 al numero totale dei parti nel sessennio 1868-73, e come 1,20 : 100 secondo i risultamenti del 1873.

I parti multipli dei 6 anni si suddividono secondo la diversa loro molteplicità nel modo seguente

	1868	1869	1870	1871	1872	1873	1868-73	Per 100 nel sessennio
Parti doppi	40269	8513	40704	44553	4214	44551	64688	98, 65
Parti tripli	119	137	134	168	160	163	878	1, 34
Parti quadrupli	2	1	"	1	1	1	6	0, 01

Se i parti multipli del 1873 e del sessennio si aggruppano secondo le combinazioni di sesso, si arriva al seguente risultato:

	1873	1868-73	Per 100 nel sessennio
Parti doppi	{ 1 maschio e 1 femmina	4401	35, 14
	{ 2 maschi	3960	33, 24
	{ 2 femmine	3490	30, 27
Parti tripli	{ 2 maschi e 1 femmina	42	0, 38
	{ 2 femmine e 1 maschio	32	0, 30
	{ 3 maschi	39	0, 32
	{ 3 femmine	50	0, 34
Parti quadrupli ..	{ 4 maschi	1	0, 01
	{ 4 femmine	"	"
	{ 3 femmine e 1 maschio	"	"

Ecco ora il numero dei nati da parti multipli per tutti i sei anni pei quali si è eseguita questa statistica.

N A T I da parti multipli	
1868	20903
1869	17441
1870	21795
1871	23614
1872	24686
1873	23595
1868-73	132034

Nel quadro seguente diamo le cifre dei parti multipli pei singoli compartimenti nel 1873.

COMPARTIMENTI	TOTALE dei parti multipli	PARTI DOPPI				PARTI TRIPLI					Parti quadrupli (4)	Parti multipli per 400 parti
		TOTALE	1 maschio e 1 femmina	2 maschi	2 femmine	TOTALE	2 maschi e 1 femmina	2 femmine e 1 maschio	3 maschi	3 femmine		
Piemonte.....	4227	4220	433	420	367	7	4	2	4	»	»	4, 24
Liguria.....	219	213	68	77	68	5	2	»	»	2	1	0, 78
Lombardia.....	4840	4809	633	616	540	31	10	7	6	8	»	4, 44
Veneto.....	4583	4564	544	553	467	22	3	7	2	10	»	1, 63
Emilia.....	4458	4438	470	357	334	20	2	4	11	6	»	1, 59
Umbria.....	178	176	67	52	57	2	1	1	»	»	»	0, 99
Marche.....	459	456	176	150	130	3	1	»	»	2	»	1, 48
Toscana.....	4025	4015	362	340	313	10	4	1	»	5	»	1, 32
Roma.....	366	364	128	137	99	2	1	»	1	»	»	1, 29
Abruzzi e Molise.....	509	507	185	178	144	2	»	1	»	1	»	1, 02
Campania.....	882	864	301	326	237	18	5	6	5	2	»	0, 88
Puglie.....	548	544	179	189	176	4	2	»	2	»	»	0, 95
Basilicata.....	150	146	44	47	55	4	1	1	1	1	»	0, 72
Calabrie.....	394	386	133	134	119	5	3	4	1	»	»	0, 84
Sicilia.....	994	974	305	338	331	20	3	2	5	10	»	0, 94
Sardegna.....	486	478	76	46	56	8	3	1	1	3	»	0, 76
REGNO...	44715	44551	4104	3960	3490	163	42	32	39	50	1	1, 49

Secondo queste cifre i compartimenti, nei quali si verificò il maggior numero di parti multipli, furono il Piemonte, la Lombardia, il Veneto ed in generale l'alta e media Italia. Un solo parto quadruplo venne registrato di 3 femmine e un maschio, nella Liguria.

NATIMORTI.

Nel 1873 si notificarono 28,351 natimorti, dei quali 10,703 nei comuni urbani e 17,648 nei comuni rurali. Il rapporto medio dei natimorti su 100 nati risulta di 2, 88.

	N ATIMORTI			MASCHI su 400 FEMMINE
	TOTALE	Maschi	Femmine	
Comuni urbani.....	40703	6064	4642	434
Comuni rurali.....	47648	40232	7416	438
COMPLESSO..	28351	16293	12058	435

Vediamo le cifre dei natimorti per la serie degli undici anni.

ANNI	N ATIMORTI		
	TOTALE	Maschi	Femmine
1863	20596	44600	8996
1864	43677	9460	6517
1865	15007	9023	5984
1866	25064	44754	40310
1867	22453	43239	9214
1868	21345	42594	8751
1869	23645	44026	9619
1870	24653	44344	40309
1871	26539	45538	44001
1872 (compresa Roma)	29546	47030	42516
1873 (id).	28351	46293	42058

In generale adunque, dal 1869 in poi il numero dei natimorti sarebbe in continuo aumento.

(1) Tre femmine e un maschio.

Rapporto dei sessi fra i natimorti. — Il fatto più notevole che presenta la statistica dei natimorti è la grande preponderanza del sesso maschile sul femminile.

	NATIMORTI MASCHI SU 100 FEMMINE		
	Comuni urbani e rurali	Comuni urbani	Comuni rurali
1863	126	125	127
1864	138	134	142
1865	149	139	160
1866	143	139	145
1867	144	137	148
1868	144	138	148
1869	149	138	151
1870	139	131	144
1871	144	139	143
1872 (compresa Roma)	136	133	138
1873 (id.)	135	131	138
Media Undicennale	140	135	144

In fatti la media dell'undicennio dà 140 maschi su 100 femmine; 135 : 100 nei comuni urbani, 144 : 100 nei comuni rurali.

I natimorti secondo lo stato civile. — I 28,351 natimorti, di cui dà conto la statistica del 1873, si ripartivano in 25,717 (90,71 per 0/0) legittimi, 1,936 (6,83) illegittimi e 698 (2,46) esposti.

		NATIMORTI			
		TOTALE	Maschi	Femmine	Per 100
Comuni urbani...	Legittimi.....	9297	5289	4008	86, 86
	Illegittimi.....	890	485	405	8, 32
	Esposti.....	516	287	229	4, 82
Comuni rurali ...	Legittimi.....	16420	9548	6872	93, 04
	Illegittimi.....	1046	589	457	5, 93
	Esposti.....	482	95	87	4, 03
Comuni urbani e rurali.....	Legittimi.....	23747	14837	10880	90, 71
	Illegittimi.....	1936	1074	862	6, 83
	Esposti.....	698	382	316	2, 46

Intorno a siffatto oggetto vediamo anche le cifre dei singoli compartimenti.

COMPARTIMENTI	NATIMORTI						
	CIFRE EFFETTIVE				PROPORZIONI PER 100		
	TOTALE	Legittimi	Illegittimi	Esposti	Legittimi	Illegittimi	Esposti
Piemonte	3359	3446	184	29	94	5	1
Liguria	869	719	25	125	83	3	14
Lombardia.....	4714	4504	178	35	95	4	1
Veneto	3203	3005	162	36	94	5	1
Emilia	2668	2224	282	162	83	11	6
Umbria	472	368	65	39	78	14	8
Marche	1040	783	164	63	78	16	6
Toscana	2650	2329	268	53	88	10	2
Roma.....	1253	1033	209	11	82	17	1
Abruzzi e Molise.....	749	688	55	6	92	7	1
Campania.....	3316	3174	120	22	95	4	1
Puglie	1303	1202	54	47	92	4	4
Basilicata	380	349	30	1	92	8	»
Calabria	357	325	28	4	91	8	1
Sicilia	1590	1470	56	64	92	4	4
Sardegna.....	458	401	56	1	88	12	»
REGNO...	28351	25717	1936	698	91	7	2

Natimorti paragonati al numero totale delle nascite. — Nel 1873 i natimorti si ragguagliarono al numero totale dei nati (nati vivi e nati morti) nella ragione di 2,80 a 100, proporzione non raggiunta in alcuno degli anni precedenti, eccettuato il 1872, nel quale furono 2,81. Secondo la media dell'undicennio si avrebbero in Italia 2,34 natimorti ogni 100 nati, compresi gli stessi natimorti.

	NATIMORTI su 100 nati		NATIMORTI su 100 nati
1863	2, 15	1870	2, 53
1864	1, 65	1871	2, 69
1865	1, 54	1872	2, 81
1866	2, 49	1873	2, 80
1867	2, 36		
1868	2, 32		
1869	2, 42	Media undicennale..	2, 34

I natimorti per mesi. — I natimorti avendo comune colle nascite ordinarie la causa, anche i concepimenti seguono nella successione mensile lo stesso ordine che osservammo nei nati vivi; (i mesi sono qui appresso calcolati, per le proporzioni, come se fossero di 31 giorni ciascuno) (1).

MESI	NATIMORTI			
	CIFRE EFFETTIVE		PROPORZIONI A 12000	
	1873	Decennio 1863-72	1873	Decennio 1863-72
Gennajo	2693	20828	1118	1095
Febbrajo	2514	19353	1155	1088
Marzo	2379	20592	1071	1082
Aprile	2418	18541	1037	1007
Maggio	2264	18042	940	949
Giugno	2147	16716	921	908
Luglio	2134	17435	886	917
Agosto	2389	18461	992	955
Settembre	2222	18277	953	993
Ottobre	2268	18419	941	968
Novembre	2337	18435	1003	1001
Dicembre	2386	19727	983	1037
Anno...	28351	224526	12000	12000

Secondo i dati del 1873 la massima frequenza dei natimorti ricorse nel mese di febbrajo e la minima nel mese di luglio. Pel decennio la massima si riscontra nel gennajo e la minima nel giugno.

MORTI.

I morti del 1873 sommarono in tutto il Regno a 813,973, dei quali 415,996 maschi e 397,977 femmine.

	TOTALE	Maschi	Femmine
Comuni urbani.....	273012	141695	131317
Comuni rurali.....	540961	274301	266660
Complesso...	813973	415996	397977

Poste a confronto con quelle del 1872, queste cifre presentano una diminuzione di 13,525 morti pel complesso (1,66 per 010); 12,284 (2,87 per 010) maschi, 1,241 (0,31 per 010) femmine.

(1) La provincia di Roma è compresa nel calcolo relativo al decennio per un anno soltanto, cioè per il 1872.

ANNI	MORTI				
	TOTALE	Maschi	Femmine	DIFFERENZA	
				Assoluta	per 100
1863	760164	393846	366318		
1864	737136	381218	355918	- 23028	- 3, 03
1865	746685	385004	361681	+ 9549	+ 1, 29
1866	733190	379097	354093	- 13495	- 1, 81
1867	866865	443384	423481	+ 133675	+ 18, 23
1868	777224	400076	377148	- 89641	- 10, 34
1869	713832	368230	345602	- 63392	- 8, 29
1870	773169	399649	373520	+ 59337	+ 8, 31
1871	778798	404244	374554	+ 5629	+ 0, 73
(compresa Roma) 1872	827498	428280	399218	+ 48700	+ 6, 25
1873	813973	415996	397977	- 13525	- 1, 66

Mortalità della popolazione. — Nel 1873 la mortalità generale raggiunse la media di 1 morto per 33,37 abitanti, cifra inferiore alla media del 1872 che fu di 32,62. In proporzioni percentuali si ebbero 3,00 morti per 100 abitanti nel 1873 e 3,05 nel 1872.

ANNI	ABITANTI	MORTI	ANNI	ABITANTI	MORTI
	(popolaz. calcolata o censita) per 1 morto	per 100 abitanti (popolaz. calcolata o censita)		(popolaz. calcolata o censita) per 1 morto	per 100 abitanti (popolaz. calcolata o censita)
1863.....	32, 43	3, 08	1869.....	36, 05	2, 77
1864.....	33, 71	2, 97	1870.....	33, 51	2, 98
1865.....	33, 57	2, 98	1871 (censimento) (1)	33, 34	3, 00
1866.....	34, 52	2, 90	1872.....	32, 62	3, 05
1867.....	29, 27	3, 42	1873.....	33, 37	3, 00
1868.....	32, 80	3, 05			

Rapporto proporzionale dei sessi nelle morti. — Secondo le medie dell'undicennio i morti maschi stanno alle femmine nella reciproca ragione di 107 : 100; e di 105 : 100 secondo i dati del 1873.

ANNI	MORTI			
	TOTALE	Maschi	Femmine	Maschi su 100 femmine
1873.....	813973	415996	397977	105
1863 - 73.....	8528534	4399024	4129510	107

Qualora poi si voglia esaminare partitamente quest'importante fatto per tutti gli anni dell'undicennio, ecco le relative proporzioni centesimali tanto pei comuni urbani e rurali, quanto per il complesso pel Regno.

ANNI	MASCHI SU 100 FEMMINE			ANNI	MASCHI SU 100 FEMMINE		
	C O M U N I				C O M U N I		
	Urbani e Rurali	Urbani	Rurali		Urbani e Rurali	Urbani	Rurali
1863.....	408	411	406	1869.....	407	410	405
1864.....	407	411	405	1870.....	407	411	405
1865.....	406	409	403	1871.....	408	411	406
1866.....	407	412	405	1872.....	407	411	406
1867.....	405	406	404	1873.....	405	408	403
1868.....	406	409	405	1863 - 73.....	407	410	405

Viste colla scorta delle cifre precedenti quali sono le condizioni della mortalità in tutto il Regno, gioverà esaminarle anche pei singoli compartimenti per ciascun anno del periodo 1863-73.

(1) Rammentiamo al lettore la nota 1^a della pag. III.

COMPARTIMENTI	NUMERO DELLE MORTI											
	1863	1864	1865	1866	1867	1868	1869	1870	1871	1872	1873	Undicennio
Piemonte	80442	79295	80330	80197	92277	79901	76096	83216	79861	78625	79603	889843
Liguria	20436	22840	23566	22404	24873	19983	19383	24517	21959	22269	25093	243323
Lombardia	103045	102471	100280	101789	121079	93805	95842	104982	100887	101565	100594	1126339
Veneto	68866	73336	72742	71409	70026	70014	66675	74320	76990	72742	78334	795454
Emilia	62147	57271	59729	59539	63042	63723	57794	63480	64743	65099	62880	679447
Umbria	15365	14687	13710	13897	14305	15317	13440	14038	13322	14410	15340	157531
Marche	28187	25445	27931	24645	23706	23557	23293	24271	25149	26159	27686	282029
Toscana	62570	61428	61035	60941	59145	64670	60887	63752	63104	70261	70205	697998
Roma	"	"	"	"	"	"	"	"	"	29103	28123	57226
Abruzzi e Molise	41444	38143	33887	34526	39945	36204	32723	35980	42901	47968	44793	428514
Campania	80806	75718	82793	87212	89128	89758	75134	82764	92765	89655	89438	934871
Puglie	46128	43140	48465	39987	65466	48132	44620	50476	51951	46966	44356	529687
Basilicata	19928	17562	15651	15963	18799	19559	18444	19897	20464	19418	18288	203973
Calabria	39947	35460	35177	32983	36433	43680	33607	35578	32359	44221	36656	406101
Sicilia	69556	70436	72490	72551	133499	84550	76797	75568	69930	77839	73107	876323
Sardegna	21297	19904	19899	15147	18142	22371	19097	20330	22413	21498	19777	219375
REGNO	760164	737136	746685	733190	866863	777224	713832	773169	778798	827498	813973	8528534

Dalle differenze effettive e proporzionali fra la mortalità del 1872 e quella del 1873, secondo che appaiono dallo specchio seguente, si rileva che la mortalità diminuì in 11 compartimenti; e in cinque fu in aumento. Il compartimento nel quale si ebbe a notare una diminuzione più rilevante fu quello delle Calabrie (17,11 p. 010), invece fu la Liguria che presentò un aumento maggiore (12,68 p. 010).

COMPARTIMENTI	Differenza di mortalità del 1873 sul 1872		COMPARTIMENTI	Differenza di mortalità del 1873 sul 1872	
	effettiva	per 100		effettiva	per 100
Piemonte	+ 978	+ 1, 24	Roma	- 980	- 3, 37
Liguria	+ 2824	+ 12, 68	Abruzzi e Molise	- 3175	- 6, 60
Lombardia	- 971	- 0, 96	Campania	- 517	- 5, 77
Veneto	+ 5592	+ 7, 69	Puglie	- 2640	- 5, 42
Emilia	- 2319	- 3, 41	Basilicata	- 1130	- 5, 82
Umbria	+ 1230	+ 8, 72	Calabrie	- 7565	- 17, 11
Marche	+ 1527	+ 5, 84	Sicilia	- 4732	- 6, 08
Toscana	- 56	- 0, 08	Sardegna	- 1721	- 8, 01

Giova ora osservare la mortalità divisa per sesso col rispettivo rapporto proporzionale per ciascun compartimento, tanto per gli ultimi due anni, che per l'intero decennio.

COMPARTIMENTI	MORTI				Morti maschi per 100 femmine		Abitanti (Censimento 1871) per 1 morto		Per 100 abitanti (Censimento 1871) numero dei morti	
	1872		1873		1873	1863-72	1873	1863-72	1873	1863-72
	Maschi	Femmine	Maschi	Femmine						
Piemonte	40234	38391	40438	39465	402	404	36, 4	34, 8	2, 70	2, 75
Liguria	11579	10690	12861	12232	405	407	33, 6	36, 4	2, 97	2, 68
Lombardia	52666	48899	51457	49137	405	407	34, 4	32, 1	2, 91	2, 96
Veneto	37162	35580	39792	38542	403	406	33, 7	34, 0	2, 96	3, 08
Emilia	33591	31508	32136	30744	405	407	33, 6	33, 5	2, 97	3, 09
Umbria	7058	7052	7493	7847	95	102	36, 5	36, 7	2, 79	2, 49
Marche	13409	12750	13742	13944	99	101	33, 1	35, 3	3, 02	2, 75
Toscana	36054	34207	35631	34574	403	405	30, 5	32, 1	3, 27	3, 06
Roma	15803	13300	15300	12823	119	"	29, 4	"	3, 36	"
Abruzzi e Molise	24602	23366	22605	22388	400	405	28, 7	32, 4	3, 50	3, 44
Campania	46371	43284	45690	43448	405	409	30, 9	32, 0	3, 24	3, 72
Puglie	24884	22082	23135	21221	409	409	32, 0	27, 2	3, 12	3, 84
Basilicata	9984	9434	9380	8908	103	107	27, 9	27, 0	3, 58	4, 01
Calabria	23001	21220	18872	17784	406	409	32, 9	31, 6	3, 04	2, 80
Sicilia	40694	37143	37640	35467	406	440	35, 3	31, 6	2, 83	2, 83
Sardegna	11188	10310	10324	9453	409	410	31, 7	30, 4	3, 11	3, 65

Nel 1873 l'ecceденza massima della mortalità maschile sulla femminile si ebbe nel compartimento di Roma con 119:100; al contrario nei compartimenti dell'Umbria e delle Marche le femmine superarono i maschi, essendo stati 95 maschi per 100 femmine nel primo e 99 nel secondo. Sulla media del decennio la massima si riscontra nei compartimenti della Sicilia e della Sardegna: la minima nelle Marche. In generale si può ritenere che il sesso maschile rispetto al femminile è colpito maggiormente nell'Italia meridionale e insulare che non nella superiore.

Morti secondo lo stato civile. — Nel 1873 tutti i defunti si suddividavano in 530,929 celibi, 170,982 conjugati e 111,992 vedovi; le quali cifre effettive ridotte a proporzioni darebbero 65,23 per 100 di celibi, 21,01 di conjugati e 13,76 di vedovi.

MORTI

	TOTALE	Maschi	Femmine	Per 100 morti	Maschi su 100 femmine
Celibi	530929	279952	250977	65, 23	112
Conjugati.....	170982	93813	77169	21, 01	112
Vedovi	111992	42179	69813	13, 76	60
COMPLESSO (1) ..	813903	445944	397959	100, 00	105

Il rapporto dei maschi alle femmine che nei celibi e nei conjugati rivela una notevole preponderanza dei primi, scende nei vedovi alla minima ragione di 60 maschi per 100 femmine. Ma questi medesimi fatti vanno esaminati anche rispetto ai comuni urbani e rurali.

MORTI

	TOTALE	Maschi	Femmine	Per 100 morti	Maschi su 100 femmine	
Comuni urbani	Celibi	178344	95122	83222	65, 34	114
	Conjugati	58007	33401	24606	21, 25	136
	Vedovi.....	36591	43120	23471	13, 41	56
Comuni rurali	Celibi	352585	184830	167755	65, 18	110
	Conjugati	112975	60442	52563	20, 88	115
	Vedovi.....	75401	29059	46342	13, 94	63

Ciò che in queste cifre appare degno di speciale considerazione è la preponderanza che ha la mortalità maschile sulla femminile nei conjugati dei comuni urbani, ne quali morirono 136 maschi su 100 femmine, mentre nei comuni rurali invece non morirono che 115 maschi su 100 femmine.

Volendo poi stabilire su base anche più sicura questi rapporti, crediamo opportuno di prendere ad esame anche le cifre cumulative del decennio (1863-72).

MORTI DAL 1863 AL 1872

compreso il compartimento del Veneto per i soli anni 1867-72 e quello di Roma solamente per l'anno 1872

	TOTALE	Maschi	Femmine	Per 100 morti	Maschi su 100 femmine
Celibi.....	4856894	2603983	2252911	65, 51	115
Conjugati.....	1585792	866492	719300	21, 40	120
Vedovi	970634	357549	613085	13, 09	58
COMPLESSO.	7413320	3828024	3585296	100, 00	107

Dopo aver toccato della mortalità secondo lo stato civile de' defunti per tutto il Regno nel 1873, vogliamo considerarlo anche in ordine ai singoli compartimenti:

(1) La differenza di 70 morti (52 maschi e 18 femmine) che scorgesi fra queste cifre e quelle riportate nel totale del Regno a pagina XXVIII, proviene da altrettanti defunti di stato civile ignoto della provincia di Firenze e di Pisa — Questa nota serve per tutti i prospetti dei morti distinti per stato civile, tanto per l'anno quanto pel decennio.

COMPARTIMENTI	M O R T I						
	Totale	CELIBI		CONJUGATI		VEDOVI	
		Totale	per 100 morti	Totale	per 100 morti	Totale	per 100 morti
Piemonte	79603	49862	62, 64	47881	22, 46	44860	44, 90
Liguria	25093	16082	64, 08	5353	21, 34	3658	14, 58
Lombardia	100594	64025	63, 65	22207	22, 08	14362	14, 27
Veneto	78334	46870	59, 83	18919	24, 45	12545	16, 02
Emilia	62880	37595	59, 79	14917	23, 72	10368	16, 49
Umbria	15340	10516	68, 55	2470	16, 10	2354	15, 35
Marche	27686	18367	66, 34	5200	18, 78	4119	14, 88
Toscana	70205	48084	68, 49	13272	18, 90	8779	12, 50
Roma	28123	18554	65, 98	6075	21, 60	3494	12, 42
Abruzzi e Molise	44793	30310	67, 67	8716	19, 46	5767	12, 87
Campania	89438	58487	65, 61	18486	20, 74	12165	13, 65
Puglie	44356	30834	69, 52	8495	19, 44	5027	11, 34
Basilicata	15288	11888	65, 00	3986	21, 80	2444	13, 20
Calabria	36656	24316	66, 34	7517	20, 50	4823	13, 46
Sicilia	73107	51991	71, 11	13419	18, 36	7697	10, 53
Sardegna	19777	13148	66, 48	4069	20, 58	2560	12, 94
Regno...	813973	530929	65, 23	170982	21, 01	111992	13, 76

Per ciò che concerne i celibi, il rapporto medio del Regno (65,23) non fu raggiunto in 5 compartimenti; pei conjugati (21,01) in 9; pei vedovi (13,76) in 9.

Rapporto delle morti alle nascite. — Il rapporto delle morti maschili alle nascite pure maschili pel 1873 fu di 82 su 100 e quello delle morti femminili a 100 nascite femminili fu di 83. Per l'undicennio la media fu di 81 su 100, per entrambi i sessi.

A N N I	M O R T I		
	su 100 nascite	maschili su 100 nascite maschili	femminili su 100 nascite femminili
1863	79	79	78
1864	79	79	78
1865	78	78	78
1866	75	75	75
1867	93	93	94
1868	86	86	86
1869	75	75	75
1870	81	81	81
1871	81	82	81
1872	81	81	81
1873	83	82	83
1863-73	81	81	81

Vediamo ora questi rapporti anche in ordine ai compartimenti per l'anno 1873 e pel decennio 1863-72.

COMPARTIMENTI	MORTI		MORTI MASCHILI		MORTI FEMMINILI	
	su 100 nascite		su 100 nascite maschili		su 100 nascite femminili	
	1873	Decennio 1863-72	1873	Decennio 1863-72	1873	Decennio 1863-72
Piemonte.....	81	79	79	78	82	80
Liguria.....	89	74	88	74	91	74
Lombardia.....	79	81	78	80	80	81
Veneto.....	81	75	79	75	82	76
Emilia.....	86	81	85	81	87	82
Umbria.....	85	77	80	76	91	78
Marche.....	89	80	86	79	92	82
Toscana.....	90	77	89	76	92	79
Roma.....	99	»	105	»	93	»
Abruzzi e Molise.....	90	82	88	82	92	82
Campania.....	89	84	89	85	89	83
Puglie.....	77	86	78	87	75	85
Basilicata.....	88	89	87	89	89	81
Calabria.....	79	82	80	83	78	81
Sicilia.....	69	83	69	81	69	81
Sardegna.....	80	86	81	87	80	85

Secondo queste cifre, più della decima parte (10,51) dei morti non aveva oltrepassato il primo mese di vita, poco più di 1 quarto (25,92) aveva raggiunto l'anno, e quasi la metà (47,07) toccato appena il primo lustro.

Che se estendiamo il periodo delle morti immature fino a 15 anni e dividiamo tutti i defunti in due grandi categorie, cioè: *morti prima di 15 anni* e *morti da 15 anni in su*, troviamo le seguenti cifre:

		M O R T I			
		FINO A 15 ANNI		DA 15 ANNI IN POI (1)	
		Numero effettivo	Per 100 morti	Numero effettivo	Per 100 morti
1872.....	Maschi	225688	54,28	190121	45,72
	Femmine	209483	52,65	188421	47,35
	TOTALE	435171	53,48	378542	46,52
1863-72 ...	Maschi.....	2174999	54,64	1805500	45,36
	Femmine	1964554	52,66	1765819	47,34
	TOTALE	4139553	53,68	3571319	46,32

Dalle suesposte cifre risulta adunque di 53,48 per 100 il rapporto dei morti prima di 15 anni, e di 46,52 quello da 15 anni in poi. Secondo le medie del decennio si avrebbero 53,68 morti al di sotto dei 15 anni e 46,32 morti da 15 anni in su.

Esaminiamo ora il tema delle morti immature in relazione ai diversi compartimenti.

COMPARTIMENTI	MORTI NEL 1873 DALLA NASCITA					
	A 1 ANNO		A 5 ANNI		A 15 ANNI	
	Totale	per 100 morti	Totale	per 100 morti	Totale	per 100 morti
Piemonte.....	20045	25,18	34532	43,38	39503	49,63
Liguria.....	5743	22,77	10998	43,95	12538	49,97
Lombardia.....	27333	27,47	46070	45,80	51945	51,64
Veneto.....	20862	26,63	36662	42,97	38335	48,94
Emilia.....	16959	26,77	26863	42,72	30071	47,82
Umbria.....	4507	29,38	7252	47,28	8205	53,49
Marche.....	7852	28,36	13341	48,49	14976	54,09
Toscana.....	16335	23,27	31701	49,43	40079	57,09
Roma.....	6349	22,47	12868	45,76	14795	52,61
Abruzzi e Molise.....	11138	24,86	22610	50,48	26540	59,25
Campania.....	21649	24,29	42073	47,20	47877	53,71
Puglia.....	12024	27,11	24491	54,54	26933	60,72
Basilicata.....	5960	32,59	9024	49,34	9694	53,00
Calabria.....	9513	25,95	17508	47,76	20089	54,80
Sicilia.....	21039	28,78	40232	55,03	44719	61,17
Sardegna.....	3648	18,45	7173	36,27	8872	44,86
REGNO.....	210896	25,92	383098	47,07	435171	53,48

Partendo dalla media del Regno di 53,48 morti immature, abbiamo 7 compartimenti, la maggior parte dell'alta e media Italia, oltre la Sardegna, nei quali non fu raggiunta, e 8 nei quali fu oltrepassata.

(1) Esclusi dal computo 260 morti per il 1872, e 3949 per l'undicennio, di cui ignoravasi l'età.

Morti longeve. — Nel 1873 le tavole mortuarie annoverano 32,306 morti ottuagenari, ossia dall'età di 80 anni in su e 271,620 le tavole mortuarie del decennio 1863-72. Le prime si ragguagliano a tutti i morti dell'anno in ragione del 3,97 p. 0/0 e le seconde del 3,52 a tutti i morti del decennio.

	MORTI DA 80 ANNI IN SU (1)			
	1873		DECENNIO (2)	
	Numero effettivo	Per 100 morti	Numero effettivo	Per 100 morti
Maschi	15874	3, 82	135543	3, 40
Femmine	16432	4, 43	136077	3, 65
TOTALE...	32306	3, 97	271620	3, 52

Che se poi questo fatto delle morti longeve si vuol osservare nei singoli compartimenti, ne diamo nel seguente prospetto gli elementi tanto in cifre effettive che in proporzionali.

COMPARTIMENTI	MORTI ottuagenarii		MORTI di ogni età per un morto ottuagenario
	TOTALE	per 100 morti	
Piemonte.....	2867	3, 60	28
Liguria.....	1463	5, 83	17
Lombardia.....	2688	2, 67	37
Veneto.....	3223	4, 41	24
Emilia.....	2442	3, 88	26
Umbria.....	898	5, 85	17
Marche.....	1273	4, 60	22
Toscana.....	3430	4, 89	20
Roma.....	868	3, 09	32
Abruzzi e Molise.....	1919	4, 28	23
Campania.....	4250	4, 77	21
Puglie.....	1437	3, 24	31
Basilicata.....	425	2, 32	43
Calabria.....	1227	3, 35	30
Sicilia.....	2657	3, 63	28
Sardegna.....	1239	12, 00	16
REGNO....	32306	3, 97	25

Centenari. — I morti che, nel 1873, avevano toccato od anche oltrepassato il centesimo anno di età, furono 90, e 1033 nel decennio.

	MORTI CENTENARI			
	TOTALE	Maschi	Femmine	Maschi su 100 femmine
1873.....	90	34	56	61 : 100
1863 - 72.....	1033	428	605	71 : 100

Come nel 1872, anche quest'anno prevalsero fra i centenari le femmine ai maschi, essendosi numerati 61 maschi da 100 e più anni per 100 femmine oltre lo stesso limite di età; prevalenza che, quantunque meno considerevole, si nota anche nelle cifre del decennio, essendo stata di 71 : 100.

Se si guardi poi allo stato civile dei morti centenari si hanno le seguenti cifre :

(1) Non compresi quelli di età ignota.
 (2) Compreso il Veneto anche per gli anni dal 1863 al 1866 inclusivamente.

MORTI CENTENARI

	1873			DECENNIO 1873-72				
	TOTALE	Maschi	Femmine	TOTALE	Maschi	Femmine	Per 100	Maschi su 100 femm.
Celibi.....	8	4	4	170	78	92	16, 68	85 : 100
Conjugati.....	7	7	»	87	72	15	8, 54	480 : 100
Vedovi	75	23	52	762	271	491	74, 78	55 : 100
COMPLESSO...	90	34	56	(1) 1049	421	598	100, 00	70 : 100

Dalle medie del decennio si rileva che su 100 morti centenari 74,78 erano vedovi, 8,54 conjugati e 16,68 di celibi. Il rapporto de' maschi alle femmine, che pei vedovi e i celibi fu rispettivamente di 55 e 85 maschi per 100 femmine, sale nei conjugati all'enorme proporzione di 480 maschi per 100 femmine.

Morti per mesi. — Nessuno dei fenomeni della statistica demografica va al pari delle morti soggetto alle varie influenze climateriche delle stagioni. I rigori dell'inverno, gli ardori dell'estate, le intemperie di ogni maniera trovano sempre un riscontro nelle tavole necrologiche.

A così fatta indagine rispondono le seguenti cifre, che riproducono la mortalità del 1873 e del decennio, graduate per mesi, così in cifre effettive come in cifre calcolate su 12000 morti, e per mesi supposti tutti di 31 giorni.

MESI	MORTALITÀ PER MESI				
	Anno 1873		Decennio 1863-72 (2)		
	TOTALE	su 12000 morti	TOTALE	Anno medio	su 12000 morti
Gennaio	70250	4016	707518	70752	4083
Febbrajo	66999	4073	622957	62296	4019
Marzo	64503	933	640638	64064	981
Aprile	60412	903	582449	58245	921
Maggio	60504	875	530930	53093	813
Giugno	59523	890	562544	56254	890
Luglio	74644	1080	724301	72430	1109
Agosto	82223	1189	762004	76200	1167
Settembre.....	70643	1056	662656	66266	1048
Ottobre	66321	959	644950	64495	987
Novembre.....	66858	998	616902	61690	976
Dicembre.....	71090	102	656772	65677	1006
ANNO...	813973	12000	7714621	771462	12000

Nel 1873 i mesi di maggior mortalità furono: l'agosto con 1189 morti su 12000 ed il luglio con 1080. Il maggio con 875 ed il giugno con 890 furono i mesi meno colpiti. Secondo le medie del decennio, i mesi più micidiali sarebbero l'agosto ed il luglio; i più sani il maggio ed il giugno.

I quali rapporti, aggruppati per stagioni, presentano la legge, secondo cui si dispongono nel corso di esse le morti.

(1) Questa cifra non corrisponde a quella segnata nella pagina precedente, perchè di 14 defunti del compartimento Veneto non si poté constatare lo stato civile.

(2) La rovincia di Roma è compresa nel calcolo decennale per il solo anno 1872.

	1873	Decennio (1863-72)
Primavera.....	2711	2715
Estate.....	3159	3166
Autunno.....	3013	3011
Inverno.....	3117	3108
ANNO....	12000	12000

Tanto pel 1873, quanto pel decennio, la primavera è la stagione che presenta il minor numero di morti; ed il maggior numero invece si riscontra nell' estate.

Diamo gli stessi fatti pei compartimenti.

COMPARTIMENTI	Gennaio	Febbrajo	Marzo	Aprile	Maggio	Giugno	Luglio	Agosto	Settembre	Ottobre	Novembre	Dicembre
MORTALITÀ PER MESI (Cifre effettive).												
Piemonte.....	7199	7591	7361	6620	6914	6513	7741	7126	5591	5218	5583	6176
Liguria.....	1987	2172	2020	1919	1806	1839	2407	2701	2380	2014	1849	1999
Lombardia.....	8185	8312	8077	7522	7799	7715	9530	10661	8638	7947	7552	8656
Veneto.....	6761	6374	5916	5406	5321	5264	6946	9980	7144	6024	6410	6788
Emilia.....	5173	5717	5297	5184	5134	4564	4964	5301	4760	5401	5822	5563
Umbria.....	1386	1390	1375	1265	1207	1130	1072	1134	1154	1249	1134	1294
Marche.....	2515	2401	2167	2089	2016	2100	2741	2674	2150	2098	2304	2431
Toscana.....	5527	5677	5456	5236	5367	5232	7222	7473	5929	5607	5450	6029
Roma.....	2572	2404	2187	1934	1967	1815	2430	2929	2472	2389	2302	2672
Abruzzi e Molise.....	4063	3671	3578	3288	3245	3025	3985	4707	4375	3630	3492	3734
Campania.....	7680	6604	6346	6046	6168	6398	7932	8713	8524	8159	8540	8023
Puglie.....	3772	3254	3280	3193	3178	3381	4007	4155	3809	3817	3995	4515
Basilicata.....	1588	1322	1332	1211	1246	1102	1634	2149	1993	1594	1528	1592
Calabrie.....	4030	3109	2899	2739	2438	2382	2919	3420	3319	3132	3169	3100
Sicilia.....	6201	5487	5433	5050	5183	5568	7221	7175	6687	6206	6122	6754
Sardegna.....	1611	1514	1739	1660	1515	1553	1568	1675	1718	1839	1606	1739
REGNO....	70250	66999	64503	60412	60504	59523	74644	82223	70643	66324	66858	71090
Proporzioni a 12000.												
Piemonte.....	1064	1242	1087	1011	1021	994	1139	1053	854	771	852	912
Liguria.....	932	1127	947	930	847	891	1129	1267	1153	944	896	937
Lombardia.....	958	1077	945	910	913	933	1115	1248	1045	930	913	1013
Veneto.....	1016	1061	889	840	800	818	1044	1500	1110	906	996	1020
Emilia.....	967	1184	991	1002	960	882	928	991	920	1010	1125	1040
Umbria.....	1063	1181	1055	1003	926	850	1097	1061	914	958	899	993
Marche.....	1069	1130	921	918	857	922	1165	1137	944	892	1012	1033
Toscana.....	927	1054	915	908	900	908	1211	1253	1028	940	945	1011
Roma.....	1077	1114	915	858	824	785	1017	1226	1069	1000	996	1119
Abruzzi e Molise.....	1068	1068	940	893	853	822	1047	1237	1188	954	948	982
Campania.....	1015	966	838	825	815	873	1048	1151	1164	1078	1166	1061
Puglie.....	1002	957	871	876	844	928	1064	1104	1045	1014	1096	1199
Basilicata.....	1023	943	858	806	803	734	1031	1386	1326	1027	1017	1026
Calabrie.....	1294	1105	931	909	783	790	937	1098	1101	1006	1051	935
Sicilia.....	999	979	879	841	835	927	1164	1156	1113	1000	1019	1088
Sardegna.....	959	998	1047	1021	902	956	933	997	1057	1095	988	1047
REGNO.....	1016	1073	933	903	875	890	1080	1189	1056	959	998	1028

Morti per età e per mesi. — Ma la vicenda delle stagioni che ha tanta influenza sulla mortalità considerata complessivamente riesce più intensa e visibile, se si distinguono i defunti per età, e si dà per ciascuna di esse la successione mensile.

A quest' importantissima indagine servono i due specchi seguenti, nei quali abbiamo raccolti nel primo, i dati effettivi divisi in dodici gruppi di età dei morti del 1873; nel secondo, i dati medesimi ragguagliati a 12000 e per mesi supposti tutti di 31 giorni.

CATEGORIE DI ETÀ	Gennaio	Febbraio	Marzo	Aprile	Maggio	Giugno	Luglio	Agosto	Settembre	Ottobre	Novembre	Dicembre
MORTALITÀ PER MESI E PER ETÀ (Cifre effettive).												
Dalla nascita a 1 anno	20008	19847	17163	15051	14558	15464	22123	21165	16349	15489	16159	17520
Da 1 anno a 5 anni	12502	11547	11963	11293	11710	12915	19207	22792	18318	14801	13048	12136
5 anni a 10 "	3173	2634	2811	2709	2632	2600	2885	3749	3388	3115	2946	2733
10 " 20 "	2868	2481	2638	2701	2681	2577	2893	3651	3205	3228	2965	2753
20 " 30 "	3657	3405	3809	3705	3721	3439	3728	4344	4189	4214	3927	3811
30 " 40 "	3398	3275	3505	3403	3508	3156	3378	4083	3743	3806	3676	3725
40 " 50 "	3819	3621	3683	3566	3717	3350	3628	4112	3963	3818	4040	4454
50 " 60 "	4668	4421	4433	4247	4188	3837	4145	4563	4492	4404	4747	5361
60 " 70 "	6711	6487	6059	5859	5977	5171	5437	5949	5617	5945	6576	7576
70 " 80 "	6280	6138	5661	5423	5262	4765	4892	5286	4970	5076	5836	7488
80 " 90 "	2758	2772	2478	2167	2290	2014	2071	2222	2088	2143	2635	3074
90 in su	394	336	284	266	245	228	240	287	297	259	318	420
Tutte le età.....	70236	66984	64487	60390	60489	59516	74627	82203	70619	66298	66813	74051
Proporzioni a 12000.												
Dalla nascita a 1 anno	1416	1226	957	868	812	894	1234	1181	942	864	932	977
Da 1 anno a 5 anni	856	875	819	799	802	913	1315	1560	1296	1013	921	831
5 anni a 10 "	1056	971	936	932	876	896	960	1248	1165	1037	1013	940
10 " 20 "	975	934	897	949	912	906	984	1241	1126	1098	1042	936
20 " 30 "	937	966	976	981	954	911	955	1113	1110	1080	1040	977
30 " 40 "	938	1001	967	974	968	900	933	1127	1068	1051	1048	1028
40 " 50 "	983	1032	948	948	957	891	934	1058	1054	983	1066	1146
50 " 60 "	1027	1077	975	965	921	872	912	1003	1021	969	1079	1179
60 " 70 "	1076	1132	971	971	958	857	872	954	931	953	1090	1215
70 " 80 "	1101	1192	993	983	923	863	858	927	900	890	1057	1313
80 " 90 "	1129	1257	1015	917	938	852	848	910	883	877	1115	1259
90 in su	1288	1288	929	899	801	772	785	938	1004	847	1076	1373
Tutte le età: ...	4016	4073	933	903	875	890	4080	4189	4055	959	999	4028

Da queste cifre emerge che nel 1873 il mese più micidiale in tutti i periodi di età da 40 anni in poi fu il dicembre. Nel primo periodo di vita, cioè dalla nascita a 1 anno, il mese più infesto fu il luglio; da 1 a 5 e da 5 a 10 l'agosto. La mortalità minima cade ordinariamente nei mesi di maggio e giugno.

La stessa tavola ci porge eziandio gli elementi per istabilire quale sia la intensità relativa dell'influenza che l'alternare delle stagioni esercita sulla salute degli uomini nei diversi stadi della vita umana.

Abbiamo perciò unito nello specchio seguente da una parte la serie mensile delle *mortalità massime*, dall'altra la serie mensile delle *mortalità minime*. La serie graduata delle differenze fra la massima e la minima mortalità, che occupa l'ultima colonna del prospetto, fu già chiamata nei volumi precedenti, e non crediamo impropriamente, *legge delle resistenze organiche nelle diverse età all'influenza delle stagioni*.

CATEGORIE DI ETÀ	MORTALITÀ MASSIMA		MORTALITÀ MINIMA		Differenze tra le massime e le minime
	MESI	Rapporto a 12000	MESI	Rapporto a 12000	
Da 1 anno a 5 anni	Agosto.....	1560	Aprile.....	799	761
Da 90 anni in su	Dicembre.....	1373	Giugno.....	772	604
70 " 80 anni	id.	1313	Luglio.....	858	455
Dalla nascita a 1 anno	Luglio.....	1234	Maggio.....	812	422
Da 80 anni a 90 anni	Dicembre.....	1259	Luglio.....	848	411
5 " 10 "	Agosto.....	1248	Maggio.....	876	372
60 " 70 "	Dicembre.....	1215	Giugno.....	857	358
40 " 20 "	Agosto.....	1241	Marzo.....	897	344
50 " 60 "	Dicembre.....	1179	Giugno.....	872	307
40 " 50 "	id.	1146	id.	891	255
30 " 40 "	Agosto.....	1127	id.	900	227
20 " 30 "	id.	1113	id.	911	202
Dalla nascita alla più tarda longevità.....	Agosto.....	4189	Maggio.....	875	314

Ma acciocchè si possano fare su questo grave argomento induzioni più sicure che non siano quelle dedotte dalle osservazioni di un solo anno, stimiamo opportuno di aggiungere due specchi, nei quali si può trovare il confronto con tutto il decennio 1863-72. L'uno riproduce le cifre effettive dei defunti, l'altro i loro rapporti proporzionali a 12,000. La provincia di Roma è compresa nel movimento per il solo anno 1872.

CATEGORIE DI ETÀ	Gennajo	Febbrajo	Marzo	Aprile	Maggio	Giugno	Luglio	Agosto	Settembre	Ottobre	Novembre	Dicembre
MORTI PER ETÀ E PER MESI (1863-72).												
Dalla nascita a 1 anno	204697	188075	186512	151581	132757	151447	204291	194189	157911	157703	157200	177104
Da 1 anno a 5 anni	99675	91725	97672	90693	93143	113333	174423	200240	165907	141530	110965	102160
5 anni a 10 "	20914	19117	21641	20808	20683	20393	26840	32952	30067	27559	23730	22215
10 " 20 "	23442	20854	23118	23251	22852	23727	30343	34498	31207	29340	25372	24022
20 " 30 "	37114	33229	36056	35097	34264	34618	41089	44482	41662	40023	36852	36612
30 " 40 "	35940	31703	34045	33861	31926	32139	37651	39852	36727	35771	34322	35460
40 " 50 "	39582	33911	35621	35612	32772	32707	37944	39155	35995	36405	36135	38544
50 " 60 "	49803	42117	43235	41820	36201	35918	41013	42299	38908	40555	42166	46747
60 " 70 "	69064	56170	56937	54297	46055	43600	48024	49412	46084	49501	54366	61974
70 " 80 "	65069	52744	52182	48185	40379	37507	40907	41597	38260	42478	48363	56902
80 " 90 "	27915	22357	21471	19694	15847	14976	16902	16737	15448	17130	19929	24272
90 in su	3463	2713	2637	2298	1743	1732	1910	2075	1912	2018	2477	3014
Tutte le età...	676678	594715	611127	557200	508622	542097	701337	737488	640088	620013	591877	628666
Proporzioni a 12000.												
Dalla nascita a 1 anno	4171	4150	4067	896	760	896	4169	4111	934	902	930	1044
Da 1 anno a 5 anni	795	783	779	748	743	935	1392	1598	1368	1129	945	815
5 anni a 10 "	861	842	891	885	852	868	1105	1357	1279	1135	1010	915
10 " 20 "	888	844	875	910	865	928	1149	1306	1221	1111	993	910
20 " 30 "	972	930	944	950	897	937	1073	1165	1128	1048	997	959
30 " 40 "	1013	955	959	986	900	936	1061	1123	1070	1008	1000	989
40 " 50 "	1076	985	968	1000	991	919	1032	1065	1011	990	1015	1018
50 " 60 "	1174	1062	1019	1019	854	875	967	997	948	956	1027	1102
60 " 70 "	1283	1115	1058	1042	856	837	892	918	885	920	1044	1150
70 " 80 "	1360	1179	1091	1041	844	810	855	870	827	888	1045	1190
80 " 90 "	1416	1212	1089	1032	804	785	858	849	810	869	1045	1231
90 in su	1460	1223	1112	1001	735	755	805	875	833	851	1079	1271
Tutte le età.....	1079	1013	974	918	811	893	1118	1175	1054	988	975	1002

Dalle medie del decennio risulta che, dalla nascita a 1 anno, la mortalità massima cade in gennajo, da 1 fino ai quaranta in agosto e da quaranta in su di nuovo in gennajo. Laonde si può concludere che all'adolescenza, alla gioventù ed alla virilità nuoce più il caldo; all'infanzia, all'età matura ed alla vecchiaia, il freddo. La mortalità minima fino a 60 anni cade in maggio; dai 60 ai 90 in giugno, e dai 90 in su ancora in maggio.

Dei quali fatti ci presentano anche più evidenti dimostrazioni le cifre del seguente quadro in cui la mortalità proporzionale del decennio fu epiloga per stagioni.

CATEGORIE DI ETÀ	MORTI DAL 1863 AL 1872			
	per età e per stagioni (rapporti a 12000)			
	Primavera	Estate	Autunno	Inverno
Dalla nascita a 1 anno	2723	3176	2766	3335
Da 1 anno a 5 anni	2270	3925	3412	2393
5 anni a 10 "	2628	3330	3424	2618
10 " 20 "	2650	3383	3325	2642
20 " 30 "	2791	3175	3173	2861
30 " 40 "	2845	3120	3078	2957
40 " 50 "	2859	3016	3016	3109
50 " 60 "	2892	2839	2931	3338
60 " 70 "	2956	2647	2849	3548
70 " 80 "	2976	2535	2760	3729
80 " 90 "	2925	2492	2724	3859
90 in su	2848	2435	2763	3954
Tutte le età....	2703	3186	3017	3094

AUMENTO DELLA POPOLAZIONE.

Nel 1873 le nascite superarono le morti di 171,215, al quale eccesso parteciparono per 92,046 le nascite maschili e per 79,169 le nascite femminili.

Quale sia stato l'aumento naturale della popolazione dal 31 dicembre 1861 al 31 dicembre 1873, per la differenza fra le nascite e le morti, astrazione fatta dal doppio movimento d'immigrazione dall'estero e di emigrazione, si scorge dalla tavola seguente. Del resto quale sia l'influenza di tali correnti migratorie si può rilevare paragonando i risultati del censimento del 1871 colle cifre che si sarebbero ottenute per lo stesso anno aggiungendo via via alla popolazione censita nel 1861 l'eccedenza annuale delle nascite sulle morti. Tenuto conto sempre delle provincie venete, ed eliminata la provincia di Roma, la popolazione calcolata a fine del 1871 sarebbe stata di 26,093,822, mentre invece il nuovo censimento ne avrebbe trovati 25,964,450.

Premesse queste avvertenze, e principiando una serie nuova sui dati dell'ultimo censimento, troviamo le cifre che appresso:

ANNI	POPOLAZIONE CENSITA O CALCOLATA al 31 dicembre di ciascun anno			AUMENTO DELLA POPOLAZIONE per l'eccesso dei nati sui morti		
	TOTALE	Maschi	Femmine	TOTALE	Maschi	Femmine
1861 (Censimento)	24273776	12146439	12127337	"	"	"
1862	24415058	12233940	12211118	174282	87501	83781
1863	24649031	12336548	12312483	203973	102608	101365
1864	24850690	12439760	12410930	201659	103212	98447
1865	25065239	12550536	12514703	214549	110776	103773
1866	25312249	12677463	12634786	247010	126927	120083
1867	25372780	12712703	12660077	60531	35240	25291
1868	25495972	12776158	12719814	123192	63455	59737
1869	25734274	12900274	12834000	238302	124116	114186
1870	25912600	12991323	12921277	178326	91049	87277
1871 (Censimento)	26804154	13472262	13328892	"	"	"
1872	26994338	13570285	13424053	193184	98023	95161
1873	27163553	13662331	13503222	171215	92046	79169

Dalle quali cifre effettive si deducono questi rapporti proporzionali a 100.

ANNI	AUMENTO ANNUALE DELLA POPOLAZIONE SU 100 ABITANTI		
	TOTALE	Maschi	Femmine
1862	0, 71	0, 72	0, 69
1863	0, 83	0, 84	0, 83
1864	0, 82	0, 84	0, 80
1865	0, 86	0, 89	0, 84
1866	0, 99	1, 01	0, 96
1867	0, 24	0, 28	0, 20
1868	0, 49	0, 50	0, 47
1869	0, 93	0, 97	0, 90
1870	0, 69	0, 71	0, 68
1871	"	"	"
1872	0, 74	0, 72	0, 73
1873	0, 71	0, 73	0, 69

Dal 31 dicembre 1861 al 31 dicembre 1871, paragonati fra loro i due censimenti, e tenuto conto a parte delle provincie venete e romana, l'aumento annuale medio era stato di 0,63 per cento abitanti. Comprese la regione veneta e la provincia di Roma, dal 31 dicembre 1871 a tutto il 1873, l'incremento annuale medio per la sola eccedenza delle nascite sulle morti è misurato da 0,73 per cento.

Vediamo cotesto aumento, ristrettamente all'ultimo anno, pei singoli compartimenti e per il regno.

COMPARTIMENTI	POPO- LAZIONE CENSITA 1861	POPOLAZIONE CALCOLATA PER L'ECESSO DELLE NASCITE SULLE MORTI									POPO- LAZIONE CENSITA 1871	POPOLAZIONE CALCOLATA	
		1862	1863	1864	1865	1866	1867	1868	1869	1870		1872	1873
Piemonte	2764263	2783750	2806084	2830654	2855507	2883017	2888998	2908015	2933247	2950489	2890564	2925282	2944244
Liguria	774473	777546	785892	792082	800367	809130	816602	825588	835727	840106	843812	850549	853546
Lombardia	3262362	3293077	3318658	3341610	3365881	3396798	3398404	3430621	3461013	3483866	3460824	3490384	3517807
Veneto	2338918	2356858	2383249	2397366	2418985	2444711	2465257	2489705	2522257	2543551	2642807	2671282	2690156
Emilia	2035834	2015489	2034001	2050967	2067720	2086073	2095121	2104634	2121653	2133732	2113823	2122724	2132783
Umbria	513019	516104	519054	523003	527072	532653	537353	539454	545017	549027	549601	554548	557192
Marche	883073	887994	892463	899295	903350	912339	920074	924959	934004	939979	915449	919578	922968
Toscana	1967067	1979174	2000267	2016927	2038135	2059169	2083608	2097426	2118401	2135323	2142525	2153417	2160881
Roma	743025	"	"	"	"	"	"	"	"	"	836704	837212	837431
Abruzzi e Molise	1212835	1212243	1217839	1225157	1237914	1250044	1258310	1265195	1280440	1291260	1282982	1282820	1287896
Campania	2625830	2636125	2657033	2682100	2701906	2716253	2727217	2728308	2753555	2770711	2754592	2772549	2783550
Puglie	1315269	1329916	1339443	1351438	1359544	1378689	1367236	1373532	1385911	1392862	1420892	1435680	1449108
Basilicata	492959	492322	493845	497078	502735	508805	512019	512943	514765	514991	510543	513162	515742
Calabria	1140396	1146056	1151635	1160235	1170769	1184890	1191953	1188176	1198279	1199704	1206302	1210288	1220038
Sicilia	2392444	2425839	2435924	2486250	2515514	2541151	2496570	2494232	2512124	2535333	2584099	2614868	2647389
Sardegna	588064	592874	593647	596531	599840	608537	614008	613184	617851	621666	636660	639995	644825
TOTALE (senza Roma)	24273776	24445058	24649031	24850690	25056239	25312249	25372780	25495972	25734274	25912600	"	"	"
TOTALE (con Roma)	25016801	"	"	"	"	"	"	"	"	"	26801154	26994338	27165553

Nel corso del dodicennio la popolazione di ciascun compartimento crebbe nelle seguenti proporzioni, ritenuto che le cifre del 1873 sono formate aggiungendo al censimento del 1871 la differenza fra i nati ed i morti durante il successivo biennio. La popolazione del Veneto per il 1861 fu calcolata in base al censimento austriaco del 1857-58, e quella della provincia di Roma in base al censimento pontificio del 1853 (1).

COMPARTIMENTI	Aumento naturale della popolazione dal 1861 al 1873		
	Effettivo	Proporzionale per 100 abitanti	
		Dodicenne	Annuo
Piemonte	479978	6, 51	0, 55
Liguria	82073	10, 64	0, 89
Lombardia	255445	7, 83	0, 65
Veneto	351238	15, 02	1, 25
Emilia	126949	6, 33	0, 53
Umbria	44473	8, 61	0, 72
Marche	39895	4, 52	0, 38
Toscana	193814	9, 85	0, 82
Roma	93697	12, 61	1, 05
Abruzzi e Molise	75061	6, 19	0, 52
Campania	157720	6, 04	0, 50
Puglie	133839	10, 18	0, 85
Basilicata	22783	4, 60	0, 38
Calabria	79642	6, 98	0, 58
Sicilia	254975	10, 66	0, 89
Sardegna	56761	9, 65	0, 80
REGNO...	2148025	8, 59	0, 72

(1) Vedansi per ciò le note a pag. XII e XIII della Prefazione al 1° volume del censimento del 1871.

APPENDICE.



MORTI VIOLENTE.



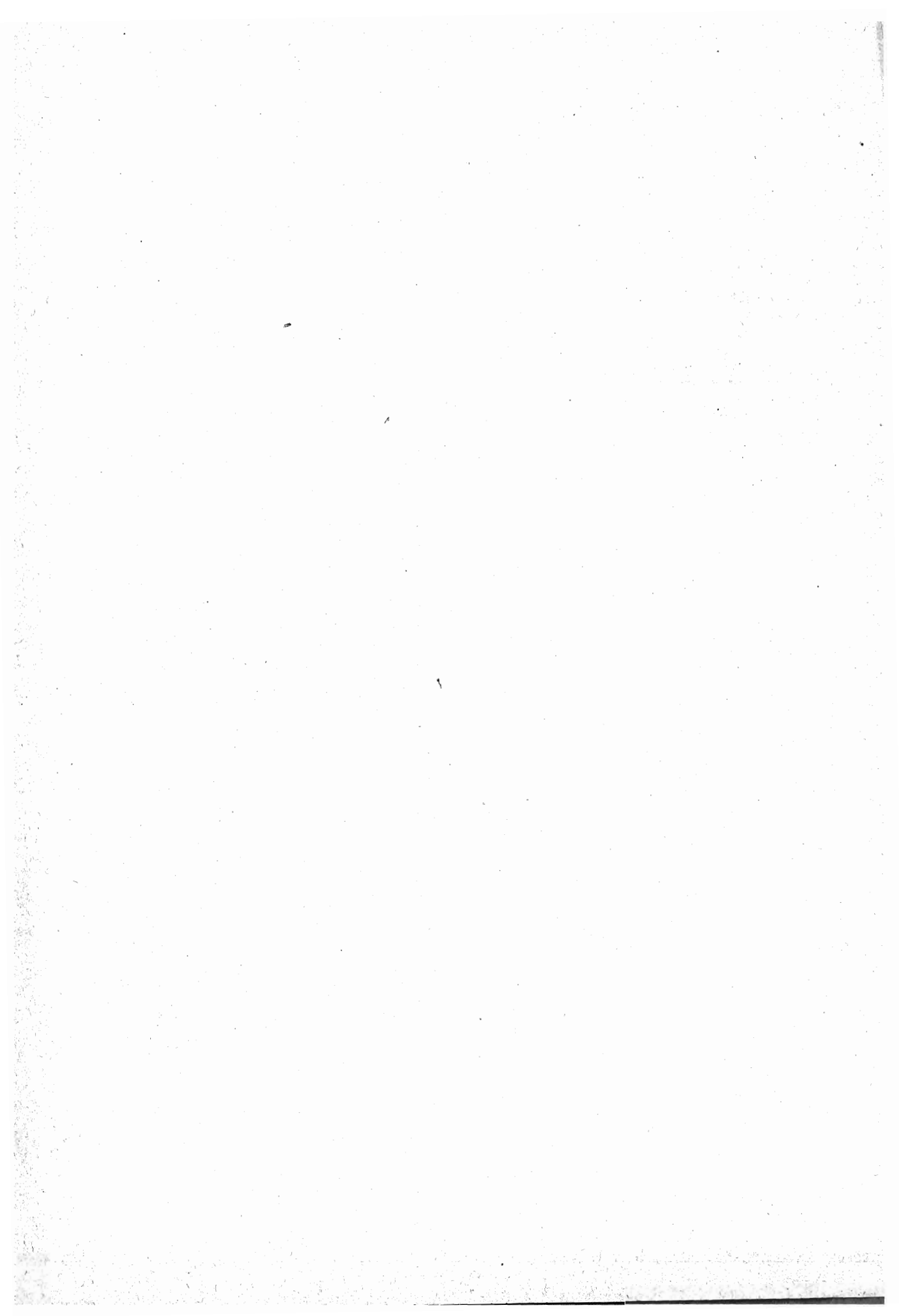

MORTI VIOLENTE.

Nel 1873 si registrarono in tutto il Regno 9,597 morti violente, delle quali 7,151 avevano colpito il sesso maschile e 2,446 il sesso femminile.

ANNI	NUMERO DELLE MORTI VIOLENTE													
	TOTALE			ACCIDENTALI			SUICIDI			OMICIDI			DUELLI	ESECUZIONI CAPITALI
	Totale	Maschi	Femm.	Totale	Maschi	Femm.	Totale	Maschi	Femm.	Totale	Maschi	Femm.		
1864	7516	5957	1559	4688	3528	1160	709	565	144	2026	1771	255	5	88
1865	10367	8050	2317	7205	5317	1888	728	591	137	2359	2067	292	1	74
1866	8948	7082	1866	5277	3888	1389	588	471	117	3068	2703	365	9	6
1867 (1)	9494	7084	2410	5809	4149	1660	753	610	143	2626	2319	307	2	4
1868	9445	7185	2230	6424	4633	1791	784	619	165	2198	1924	274	2	7
1869	9253	7104	2151	6408	4652	1756	633	483	150	2209	1964	245	2	3
1870	10454	8096	2448	7059	5072	1987	788	616	172	2604	2345	259	1	2
1871	10190	7734	2456	7326	5260	2066	836	684	152	2024	1786	238	2	2
1872 (2)	9780	7349	2431	7258	5244	2014	890	704	186	1630	1339	291	2	2
1873	9597	7151	2446	7128	5068	2060	975	788	187	1491	1292	199	1	2

I rapporti delle morti violente alla popolazione e alle morti naturali, fu di 35 ogni 100,000 abitanti, e 118 su 10,000 morti naturali, con una lievissima diminuzione sul 1872 di poco più che uno per 100000 abitanti.

MORTI VIOLENTE

	Su 100000 abitanti (popolazione calcolata)			Su 10000 morti naturali		
	TOTALE	Maschi	Femmine	TOTALE	Maschi	Femmine
1872.....	36, 23	54, 46	48, 41	118, 19	171, 59	60, 89
1873.....	35, 33	52, 34	48, 41	117, 90	171, 90	61, 46

In ordine alle cause, che le produssero, si avrebbero nel 1873 ogni 100 morti violente 74,27 per cause accidentali, 10,16 per suicidi, 15,54 per omicidi, 0,01 per duelli, 0,02 per esecuzioni capitali.

Nel quadro seguente diamo le morti violente in cifre effettive e proporzionali per ciascun compartimento, ponendole a riscontro con quelle dell'anno antecedente.

(1) Il Veneto figura in questa statistica dal 1867 in poi.

(2) La provincia di Roma figura in questa statistica a cominciare dal 1872.

COMPARTIMENTI	MORTI VIOLENTE									
	NUMERO EFFETTIVO						Per 1000 morti naturali		Per 100000 abitanti (31 dic. 1871)	
	TOTALE		Maschi		Femmine		1872	1873	1872	1873
	1872	1873	1872	1873	1872	1873				
Piemonte	1129	1120	841	809	288	311	14, 58	14, 27	38, 94	38, 63
Liguria	395	326	321	256	74	70	18, 06	13, 16	46, 81	38, 63
Lombardia	1444	1445	1040	1042	404	403	14, 42	14, 57	41, 72	41, 75
Veneto	931	1016	658	687	273	329	12, 96	13, 14	35, 23	38, 44
Emilia	857	955	654	707	203	248	13, 34	15, 42	40, 54	45, 18
Umbria	247	232	165	165	82	67	17, 82	15, 36	44, 94	42, 21
Marche	434	360	317	248	117	112	16, 87	13, 17	47, 41	39, 33
Toscana	825	804	591	593	234	208	11, 88	11, 54	38, 51	37, 39
Roma	461	409	383	337	78	72	16, 10	14, 76	55, 40	48, 88
Abruzzi e Molise	317	272	254	219	63	53	6, 65	6, 11	24, 71	21, 20
Campania	744	748	567	575	177	173	8, 37	8, 46	27, 01	27, 15
Puglie	314	278	253	219	61	59	6, 73	6, 31	22, 10	19, 56
Basilicata	95	108	65	74	30	34	4, 92	5, 94	18, 61	21, 15
Calabrie	336	255	272	210	64	45	7, 66	7, 01	27, 85	21, 14
Sicilia	1089	1117	844	887	245	230	14, 19	15, 52	42, 14	43, 23
Sardegna	162	155	124	123	38	32	7, 59	7, 90	25, 44	24, 35

Se si guardi al rapporto delle morti violente alle morti naturali nel 1873, non si notano considerevoli differenze in confronto del 1872. Sette compartimenti segnarono un piccolo aumento, il più considerevole dei quali nell'Emilia che da 13,34 aumentò a 15,42; ed otto una diminuzione, fra i quali merita d'esser notata la Liguria che da 18,06 scese a 13,16.

MORTI ACCIDENTALI.

Le morti prodotte da cause accidentali ascsero nel 1873 a 7,128 (5,068 maschi e 2,060 femmine) con una diminuzione sul 1872 di 130 casi.

Su 100 morti accidentali 71 colpirono il sesso maschile e 29 il sesso femminile.

STATO CIVILE DEI DEFUNTI	NUMERO DELLE MORTI ACCIDENTALI							
	1872			1873			Su 100 morti accid. nel 1873	
	TOTALE	Maschi	Femm.	TOTALE	Maschi	Femm.	Maschi	Femm.
Celibi	3267	2369	898	3272	2414	858	74	26
Conjugati	2685	2116	569	2586	1918	668	74	26
Vedovi	1120	601	519	1140	609	501	55	45
Stato civile ignoto	186	158	28	160	127	33	79	21
TOTALE ...	7258	5244	2014	7128	5068	2060	71	29

Vediamo ora le morti accidentali del 1873 comparativamente a quelle del 1872, secondo le cause che le produssero.

CAUSE DELLE MORTI ACCIDENTALI	NUMERO DELLE MORTI ACCIDENTALI								
	1872			1873			Per 100 morti accidentali nel 1873		
	TOTALE	Maschi	Femm.	TOTALE	Maschi	Femm.	TOTALE	Maschi	Femm.
Repentine naturali { Apoplessie.....	2424	1594	830	2293	1523	770	32, 17	30, 05	37, 38
{ Emorragie e sincopi.....	366	250	116	304	208	96	4, 26	4, 10	4, 66
Abuso di bevande spiritose.....	59	56	3	40	39	1	0, 56	0, 77	0, 05
Idrofobia e morsi di vipera.....	48	9	9	16	12	4	0, 22	0, 24	0, 19
Ingestione di sostanze venefiche.....	45	26	19	31	17	14	0, 43	0, 34	0, 68
Estenuazione.....	13	11	2	10	5	5	0, 14	0, 10	0, 24
Assideramento.....	18	11	7	27	23	4	0, 38	0, 45	0, 19
Anneggamento.....	1425	1061	364	1425	1016	409	19, 99	20, 05	19, 85
Soffocamento e asfissia.....	144	105	39	130	100	30	1, 82	1, 97	1, 46
Esplosione { di polveri.....	32	17	5	11	9	2	0, 15	0, 18	0, 40
{ d'armi da fuoco.....	403	92	11	128	121	7	1, 80	2, 39	0, 34
Ustioni.....	330	172	158	383	199	193	5, 37	3, 75	9, 37
Scoppio { di fulmini.....	134	101	33	184	136	48	2, 61	2, 68	2, 33
{ di mine.....	49	19	3	18	18	0	0, 25	0, 36	0, 36
Cadute.....	1191	964	227	1096	871	225	15, 38	17, 19	10, 92
{ rovine di fabbricati.....	141	82	59	154	59	95	2, 16	1, 16	4, 61
{ frane di cave e miniere.....	50	49	1	60	58	2	0, 84	1, 14	0, 10
Schiacciamenti { frane di terra e pietre.....	123	107	16	131	107	24	1, 84	2, 11	1, 17
{ caduta di alberi ed altri corpi pesanti.....	403	87	16	133	117	16	1, 87	2, 31	0, 78
{ sotto veicoli e cavalli.....	168	144	24	190	157	33	2, 66	3, 10	1, 60
{ sotto macchine ferroviarie.....	82	67	15	82	68	14	1, 15	1, 34	0, 68
Violenze di animali.....	83	72	11	81	69	12	1, 14	1, 36	0, 58
Valanghe di neve.....	4	3	1	6	6	0	0, 08	0, 12	0, 00
Cause diverse e cause ignote.....	193	145	48	195	139	56	2, 73	2, 74	2, 72
TOTALE.....	7258	5244	2014	7128	5068	2060	100, 00	100, 00	100, 00

Veduti i risultati della statistica delle morti accidentali per tutto il Regno, gioverà esaminarle in ordine ai singoli compartimenti.

CAUSE DELLE MORTI ACCIDENTALI	Regno	Piemonte	Liguria	Lombardia	Veneto	Emilia	Umbria	Marche	Toscana	Roma	Abruzzi e Molise	Campania	Puglie	Basilicata	Calabrie	Sicilia	Sardegna
	Repentine naturali { Apoplessie.....	2293	356	52	363	175	247	84	133	235	78	37	175	58	13	30	235
{ Emorragie e sincopi.....	304	16	13	98	46	46	2	8	33	10	4	15	6	2	3	2	0
Abuso di bevande spiritose.....	40	7	4	9	7	3	1	2	2	0	0	0	0	1	2	1	0
Idrofobia e morsi di vipera.....	16	3	0	2	2	0	0	1	3	0	1	0	0	0	0	5	0
Ingestione di sostanze venefiche.....	31	0	2	5	8	2	0	1	2	0	5	1	0	0	0	5	0
Estenuazione.....	10	4	0	0	1	0	0	0	0	0	0	0	0	0	1	2	0
Assideramento.....	27	3	3	3	5	5	0	2	1	0	1	1	1	1	1	2	0
Anneggamento.....	1425	198	40	302	279	198	24	45	72	26	13	62	36	19	27	79	5
Soffocamento e asfissia.....	130	19	2	23	10	14	0	2	8	4	1	11	3	2	1	30	0
Esplosione { di polveri.....	11	4	0	0	0	0	0	1	0	0	0	0	0	0	0	1	0
{ d'armi da fuoco.....	428	8	6	18	40	16	3	4	14	4	6	12	6	4	6	13	1
Ustioni.....	383	37	20	54	38	38	9	12	51	23	4	38	6	2	9	37	5
Scoppio { di fulmini.....	184	9	6	9	13	4	4	4	18	11	5	21	13	19	11	34	0
{ di mine.....	18	2	5	0	1	0	0	1	5	2	2	0	0	0	0	0	0
Cadute.....	1096	142	78	167	91	77	19	51	127	67	31	84	27	10	34	82	9
{ rovine di fabbricati.....	154	4	2	8	89	4	3	0	10	2	6	2	2	5	14	1	0
{ frane di cave e miniere.....	60	2	4	1	1	0	0	1	11	5	2	5	0	1	1	25	1
Schiacciamenti { frane di terra e pietre.....	131	12	8	17	4	4	4	8	9	7	2	7	2	5	7	33	2
{ caduta di alberi ed altri corpi pesanti.....	133	12	7	23	10	14	3	8	14	3	8	11	1	1	3	14	1
{ sotto veicoli e cavalli.....	190	33	3	31	17	17	3	8	11	10	5	17	11	2	2	15	5
{ sotto macchine ferroviarie.....	82	17	8	8	3	9	5	3	7	5	5	5	5	2	2	5	0
Violenze di animali.....	81	7	0	8	6	3	2	2	3	2	3	6	13	1	2	23	0
Valanghe di neve.....	6	2	0	2	0	0	0	0	0	0	0	0	0	0	0	0	0
Cause diverse e cause ignote.....	195	25	7	24	18	10	1	5	29	6	2	17	8	2	0	7	34
TOTALE.....	7128	920	267	1178	834	713	167	302	655	273	139	494	204	87	146	664	85

Delle 23 specie di cause che produssero le morti accidentali, quelle che fecero maggior numero di vittime sono le così dette *repentine naturali* (particolarmente *apoplessie*).

I compartimenti, che presentano maggior numero di queste morti, sono la Lombardia (461 su 2,597), il Piemonte (372), la Toscana (268) e la Sicilia (237). Per annegamenti il maggior numero si riscontra nella Lombardia (302 su 1,425), nel Veneto (279), nel Piemonte e nell'Emilia (198).

Delle 40 morti causate da abuso di bevande spiritose i compartimenti, cui ne spetta il maggior numero, furono la Lombardia (9), il Piemonte e il Veneto (7).

Morti accidentali per mesi. — Vediamo ora le morti accidentali di tutto il Regno, distinte secondo le cause che le produssero, in ordine ai mesi.

CAUSE DELLE MORTI ACCIDENTALI	Anno	Gennaio	Febbrajo	Marzo	Aprile	Maggio	Giugno	Luglio	Agosto	Settembre	Ottobre	Novembre	Dicembre
Repentine naturali { Apoplessie	2293	201	231	218	221	197	188	184	129	142	175	172	235
{ Emorragie e sincopi	304	32	21	21	34	29	22	30	24	23	17	25	26
Abuso di bevande spiritose.....	40	6	4	4	3	6	3	3	»	»	3	2	6
Idrofobia e morsi di vipera.....	16	2	»	1	1	2	4	3	1	»	»	2	»
Ingestione di sostanze venefiche.....	31	»	»	2	3	6	1	4	1	2	6	5	1
Estenuazione.....	40	4	»	»	2	1	»	1	2	»	1	2	»
Assideramento.....	27	5	7	4	»	»	»	»	»	»	»	4	10
Annegamento.....	1425	70	67	113	125	131	208	241	174	83	85	75	53
Soffocamento e asfissia.....	130	8	18	10	5	10	13	17	15	10	4	10	10
{ di polveri	11	»	»	1	»	1	1	1	3	4	1	»	»
Esplosione { d'armi da fuoco	128	6	10	11	4	9	8	9	19	18	14	10	10
Ustioni.....	383	37	43	24	22	22	21	27	23	34	20	36	74
Scoppio { di fulmini	184	2	4	3	1	18	29	28	41	22	29	7	»
{ di mine	18	2	2	2	2	1	»	3	2	1	1	2	»
Cadute.....	1096	75	69	91	67	93	116	119	120	98	108	65	75
{ rovine di fabbricati.....	154	18	9	6	5	2	87	5	7	3	6	5	1
{ frane di cave e miniere.....	60	2	»	3	5	17	5	7	3	3	5	»	8
Schiacciamenti { frane di terra e pietre.....	131	6	7	5	15	15	11	6	15	9	6	20	16
{ caduta di alberi ed altri corpi pesanti.....	133	9	10	7	9	17	13	11	11	11	15	12	8
{ sotto veicoli e cavalli.....	190	10	7	48	9	14	24	24	26	21	13	10	14
{ sotto macchine ferroviarie.....	82	9	2	6	9	3	10	5	13	6	5	8	6
Violenze di animali.....	81	2	2	6	3	5	15	17	10	5	9	3	4
Valanghe di neve.....	6	»	2	2	1	»	»	»	»	»	»	1	»
Cause diverse e cause ignote.....	195	10	16	10	19	9	17	28	18	16	14	22	16
TOTALE...	7128	513	531	565	565	608	795	771	661	511	537	498	573

Le morti accidentali in rapporto all'età dei defunti. — Delle 7,128 morti accidentali che abbiamo registrate, 801 colpirono bambini dalla nascita a 5 anni e 724 fanciulli da 5 a 15 anni.

ETÀ DEI DEFUNTI	MORTI ACCIDENTALI					
	CIFRE EFFETTIVE			CIFRE PROPORZIONALI		
	TOTALE	Maschi	Femmine	TOTALE	Maschi	Femmine
Dalla nascita a 5 anni.....	801	475	326	11, 24	9, 37	15, 82
Da 5 a 15	724	515	209	10, 16	10, 16	10, 15
» 15 a 30	1086	864	222	15, 23	17, 05	10, 78
» 30 a 50	1464	1113	351	20, 54	21, 96	17, 04
» 50 a 70	2053	1462	591	28, 80	28, 85	28, 69
» 70 anni in su.....	930	588	342	13, 05	11, 60	16, 60
Età ignota.....	70	51	19	0, 98	1, 01	0, 92
TOTALE...	7128	5068	2060	100, 00	100, 00	100, 00

Se da coteste cifre si escludono 258 fanciulli rapiti da cause repentine naturali, rimangono tuttavia 1458 fanciulli spenti prima di 15 anni per casi fortuiti, in gran parte imputabili all'imprevidenza e trascuratezza delle famiglie. Cotesto fatto riesce anche più evidente, se si scende ad enumerare alcune delle particolari cause che produssero la morte.

FANCIULLI MORTI

	Dalla nascita a 5 anni	Da 5 a 15 anni
Per annegamento.....	390	283
Per soffocamento e asfissia.....	37	15
Per esplosione d'armi da fuoco.....	5	15
Per ustioni.....	171	71
Per cadute.....	50	118
Per violenze d'animali.....	9	16
Per schiacciamenti sotto veicoli, cavalli e macchine ferroviarie.....	27	37
Per ingestione di sostanze velenose, idrofobia e morsi di vipera....	9	11

SUICIDI.

Nel 1873 si ebbero in tutto il Regno 975 suicidi, dei quali 788 di uomini e 187 di donne.

STATO CIVILE DEI SUICIDI	NUMERO DEI SUICIDI							
	1872			1873			Su 100 suicidi nel 1873	
	TOTALE	Maschi	Femm.	TOTALE	Maschi	Femm.	Maschi	Femm.
Celibi.....	372	304	68	375	324	51	86	14
Conjugati.....	386	303	83	433	340	93	79	21
Vedovi.....	108	73	35	138	95	43	69	31
Stato civile ignoto.....	24	24	»	29	29	»	100	»
TOTALE...	890	704	186	975	788	187	81	19

Come si ebbe a notare nelle morti accidentali, anche nei suicidi la preponderanza dei maschi sulle femmine è assai considerevole. Infatti, su 100 suicidi, 81 sono di uomini e soltanto 19 di donne.

Passiamo ad esaminare quest'importante argomento pei diversi compartimenti, in cui si suol dividere il Regno dal punto di vista statistico, ponendo a fronte delle cifre del 1873 le corrispondenti del 1872.

COMPARTIMENTI	NUMERO DEI SUICIDI							
	1872			1873			Su 100 suicidi nel 1873	
	TOTALE	Maschi	Femm.	TOTALE	Maschi	Femm.	Maschi	Femm.
Piemonte.....	111	92	19	125	106	19	85	15
Liguria.....	44	37	7	44	34	10	77	23
Lombardia.....	141	114	27	160	134	26	84	16
Veneto.....	132	93	39	141	105	36	74	26
Emilia.....	132	106	26	175	133	42	76	24
Umbria.....	14	6	5	22	18	4	82	18
Marche.....	35	31	4	27	21	6	78	22
Toscana.....	96	72	24	92	73	19	79	21
Roma.....	29	23	6	31	27	4	87	13
Abruzzi e Molise.....	21	16	5	14	13	1	93	7
Campania.....	39	33	6	56	46	10	82	18
Puglie.....	20	16	4	27	21	6	78	22
Basilicata.....	1	1	»	5	4	1	80	20
Calabria.....	8	7	1	16	16	»	100	»
Sicilia.....	57	46	11	38	35	3	92	8
Sardegna.....	10	8	2	2	2	»	100	»
REGNO...	890	704	186	975	788	187	81	19

Ne risulta che i suicidi aumentarono in ragione più considerevole nell'Emilia (132 nel 1872 e 175 nel 1873), nella Lombardia (141 nel 1872 e 160 nel 1873) e nella Campania (39 nel 1872 e 56 nel 1873). Per contro diminuirono nella Sicilia (57 nel 1872 e 38 nel 1873), nelle Marche (35 nel 1872 e 27 nel 1873), nella Sardegna (10 nel 1872, 2 nel 1873) ed in pochi altri gruppi di provincie.

I suicidi in relazione all'età. — Vediamo i suicidi per età.

ETÀ DEI SUICIDI	NUMERO DEI SUICIDI							
	1872			1873			Per 100 suicidi nel 1873	
	Totale	Maschi	Femmine	Totale	Maschi	Femmine	Maschi	Femmine
Sotto i 15 anni.....	4	3	1	8	7	1	0, 89	0, 54
Da 15 a 20 ".....	40	25	15	45	32	13	4, 06	6, 95
» 20 » 25 ".....	99	74	25	103	82	21	10, 41	11, 23
» 25 » 30 ".....	89	71	18	107	93	14	11, 80	7, 49
» 30 » 40 ".....	147	119	28	149	124	25	15, 74	13, 37
» 40 » 50 ".....	175	140	35	195	154	41	19, 54	21, 92
» 50 » 60 ".....	166	136	30	160	128	32	16, 24	17, 11
» 60 » 70 ".....	103	82	21	149	116	33	14, 72	17, 65
» 70 » 80 ".....	45	35	10	48	44	4	5, 58	2, 14
» 80 in su.....	7	6	1	7	4	3	0, 51	1, 60
Età ignota.....	15	13	2	4	4	»	0, 51	»
Totale...	890	704	186	975	788	187	100, 00	100, 00

Emerge da queste cifre che il maggior numero di suicidi, tanto dall'uomo che dalla donna, si scommettono nell'età dai 30 ai 60 anni. Nel 1873 si verificarono 8 suicidi (7 maschi e 1 femmina) di fanciulli, che non avevano ancor raggiunti i 15 anni.

Modi del suicidio. — I suicidi, considerati in ordine ai mezzi coi quali furono consumati, si possono distinguere in otto speciali categorie.

MODI DEL SUICIDIO	NUMERO DEI SUICIDI							
	1872			1873			Per 100 suicidi nel 1873	
	TOTALE	Maschi	Femm.	TOTALE	Maschi	Femm.	Maschi	Femm.
Con armi da taglio.....	45	41	4	45	44	1	5, 58	0, 53
Con armi da fuoco.....	202	199	3	221	219	2	27, 79	1, 07
Annegamento.....	300	196	104	321	220	101	27, 92	54, 01
Avvelenamento.....	54	39	15	59	48	11	6, 09	5, 88
Impiccagione.....	162	126	36	181	143	38	18, 15	20, 32
Asfissia.....	16	12	4	14	12	2	1, 52	1, 07
Precipitazione dall'alto....	85	66	19	112	84	28	10, 66	14, 98
Schiacciamento sotto convogli ferroviari.....	13	13	»	17	13	4	1, 65	2, 74
Mezzi diversi ed ignoti.....	13	12	1	5	5	»	0, 64	»
TOTALE...	890	704	186	975	788	187	100, 00	100, 00

Cause del suicidio. — Esclusi 265 suicidi, dei quali non si potè determinare il movente, gli altri possono classificarsi sotto questo rispetto in 17 categorie.

CAUSE PRESUNTE DEL SUICIDIO	NUMERO DEI SUICIDI							
	1872			1873			Per 1000 Suicidi nel 1873	
	TOTALE	Maschi	Femm.	TOTALE	Maschi	Femm.	Maschi	Femmine
Miseria o timore della miseria.....	80	67	13	74	67	7	84, 99	37, 43
Perdita d'impiego.....	9	9	"	4	4	"	5, 08	"
Dissesti e rovesci di fortuna.....	109	102	7	85	80	5	101, 52	26, 74
Dispiaceri domestici.....	70	53	17	73	60	13	76, 14	69, 52
Amore contrariato.....	44	31	13	38	28	10	35, 53	53, 48
Disgusto { del servizio militare.....	9	9	"	7	7	"	8, 89	"
{ in genere della vita (lipemania).....	12	12	"	20	18	2	22, 84	10, 69
Timore di condanna criminale.....	9	9	"	13	12	1	15, 23	5, 36
Gelosia.....	2	2	"	3	1	2	1, 27	10, 69
Falso punto d'onore e gravidanza fuori matrimonio.	18	14	4	7	5	2	6, 35	10, 69
Ubbriachezza.....	5	5	"	8	"	"	10, 15	"
Patimenti fisici.....	60	45	15	64	52	12	65, 99	64, 17
Febbre cerebrale.....	3	1	2	1	"	"	"	5, 36
Alienazione mentale, delirio.....	121	77	44	137	97	40	123, 10	213, 90
Monomania.....	31	25	6	22	16	6	20, 31	32, 08
Pellagra.....	69	43	26	121	78	43	98, 99	229, 95
Idiotismo, imbecillità.....	6	4	2	3	3	"	3, 81	"
Diverse ed ignote.....	233	196	37	295	252	43	319, 81	229, 94
TOTALE...	890	704	186	975	788	187	1000, 00	1000, 00

Le cause che traggono più frequentemente, sì gli uomini che le donne, alla funesta deliberazione, appartengono a quella classe di mali, che inducono alterazione nelle facoltà mentali. Infatti troviamo

	SU 1000 SUICIDI			
	1872		1873	
	Maschi	Femmine	Maschi	Femmine
Alienazione mentale, delirio.....	109	237	123	214
Monomania.....	36	32	20	32
Pellagra.....	61	140	99	230
Idiotismo, imbecillità.....	6	11	4	"
TOTALE.....	212	420	246	476

Dopo le cause accennate, spingono l'uomo più frequentemente al suicidio i dissesti o rovesci di fortuna (102 su 1000); i dispiaceri domestici (76 su 1000); i patimenti fisici (66 su 1000); la miseria o il timore della miseria (85 su 1000). Alla donna sono invece di incentivo i dispiaceri domestici (70 su 1000); i patimenti fisici (64 su 1000); la miseria (37 su 1000) e l'amore contrariato (53 su 1000).

Ma non sarà inutile presentare i fatti fin qui esposti sulle cause dei suicidi anche pei singoli compartimenti.

CAUSE PRESUNTE DEI SUICIDI	NUMERO DEI SUICIDI															
	Piemonte	Liguria	Lombardia	Veneto	Emilia	Umbria	Marche	Toscana	Roma	Abruzzi e Molise	Campania	Puglie	Basilicata	Calabrie	Sicilia	Sardegna
Misericordia, timore della miseria.....	43	4	41	9	44	3	3	7	4	3	4	3	»	4	4	»
Perdita d'impiego.....	»	»	4	»	2	»	»	»	»	»	»	»	»	1	»	»
Dissesti e rovesci di fortuna.....	7	6	18	13	43	2	6	40	5	2	1	1	»	1	3	»
Dispiaceri domestici.....	15	4	18	6	40	1	3	3	2	1	3	2	»	2	1	»
Amore contrariato.....	7	3	5	4	1	3	2	3	2	1	3	1	»	1	1	»
Disgusto (del servizio militare ingeneredella vita (lipemania)	4	»	»	»	4	»	»	1	»	1	»	»	»	»	»	»
Timore di condanna criminale.....	3	»	5	1	4	1	»	3	2	»	»	»	»	»	1	»
Gelosia.....	1	3	4	1	»	»	»	1	»	1	»	1	»	1	»	»
Falso punto d'onore e gravidanza fuori matrimonio.....	1	»	»	»	»	»	»	»	»	»	»	»	»	»	»	»
Ubbriachezza.....	4	»	»	»	»	»	»	1	»	1	1	1	»	1	1	»
Patimenti fisici.....	44	2	14	2	41	4	3	7	5	»	2	»	2	2	2	»
Febbre cerebrale.....	»	1	»	»	»	»	»	»	»	»	»	»	»	»	»	»
Alienazione mentale, delirio.....	22	2	12	17	44	7	5	48	4	3	16	6	2	2	7	»
Monomania.....	4	»	2	5	»	1	1	2	3	»	2	1	»	»	1	»
Pellagra.....	5	1	22	38	48	»	1	6	»	»	»	»	»	»	»	»
Idiotismo, imbecillità.....	1	»	»	»	1	»	»	»	»	»	1	»	»	»	»	»
Diverse ed ignote.....	30	21	47	43	55	2	6	25	6	2	23	11	1	5	16	2
TOTALE...	425	44	160	144	175	22	27	92	31	14	56	27	5	16	38	2

Suicidi per mesi. — Chiuderemo il tema de' suicidi col darne la classificazione per mesi coi rapporti a 12,000, per mesi supposti tutti di 31 giorno.

MESI	SUICIDI			
	CIFRE EFFETTIVE		RAPPORTO a 12000 pel 1873	MEDIA giornaliera
	1872	1873		
Gennajo.....	40	68	823	2, 19
Febbrajo.....	87	46	618	1, 64
Marzo.....	70	88	1066	2, 84
Aprile.....	83	99	1235	3, 30
Maggio.....	80	105	1272	3, 39
Giugno.....	104	123	1538	4, 10
Luglio.....	95	144	1380	3, 68
Agosto.....	68	84	1017	2, 70
Settembre.....	65	64	799	2, 43
Ottobre.....	74	64	775	2, 07
Novembre.....	62	63	787	2, 40
Dicembre.....	62	57	690	1, 84
ANNO...	890	975	12000	2, 67

Nel 1873 si ebbero in media 2,67 suicidi per giorno. Questo ragguglio aumentò fino a 4,10 nel mese di luglio e diminuì fino a 1,64 nel febbrajo.

OMICIDI.

Nel 1873 appariscono commessi in tutto il Regno 1491 omicidi; numero inferiore a quelli degli anni precedenti.

ANNI	NUMERO DEGLIOMICIDI				
	Totale	Maschi	Femmine	per 100000 abitanti	per 10000 morti naturali
1864	2026	1771	255	8,36	27,77
1865	2359	2067	292	9,74	31,66
1866	3068	2708	360	14,09	42,36
1867	2626	2319	307	10,88	30,62
1868	2158	1924	274	9,06	28,28
1869	2209	1964	245	9,10	30,95
1870	2604	2315	289	10,73	31,06
1871	2024	1786	238	8,31	26,33
1872	4630	4399	231	6,08	19,93
1873	1491	1292	199	5,56	18,53

In media sono indicati 9,19 omicidi sopra 100 mila abitanti, e sopra 10 mila morti naturali se ne contano 28,69 per omicidio.

Se dai rapporti generali del Regno possiamo ad esaminare quelli particolari dei compartimenti ci si presentano differenze molto notevoli.

COMPARTIMENTI	NUMERO DEGLIOMICIDI			
	Effettivo		Per 100000 abitanti (censimento 1871)	
	1872	1873	1872	1873
Piemonte	57	75	1,97	2,59
Liguria	8	15	0,95	1,78
Lombardia	128	107	3,70	3,09
Veneto	34	41	1,29	1,55
Emilia	92	67	4,35	3,17
Umbria	61	43	11,10	7,82
Marche	62	51	6,77	3,39
Toscana	50	54	2,33	2,52
Roma	162	105	19,36	12,55
Abruzzi e Molise	134	119	10,44	9,28
Campania	190	198	6,90	7,19
Puglie	47	47	3,31	3,31
Basilicata	15	16	2,94	3,13
Calabrie	138	92	11,44	7,63
Sicilia	384	444	14,86	16,02
Sardegna	68	67	10,68	10,52
REGNO.....	4630	4491	6,08	5,56

Mentre in media generale troviamo per il 1873 5,56 omicidi per 100 mila abitanti, questo rapporto sale a 16,02 nella Sicilia, 12,55 in Roma, 10,52 nella Sardegna, 9,28 negli Abruzzi e Molise, 7,82 nell'Umbria, 7,63 nelle Calabrie e 7,19 nella Campania. Negli altri nove compartimenti non solo non raggiunge la media del Regno, ma in taluni, come nel Veneto, scende fino alla minima ragione di 1,55 per 100 mila abitanti.



TAVOLA I

MOVIMENTO DELLO STATO CIVILE

PER

COMUNI, PROVINCE E COMPARTIMENTI

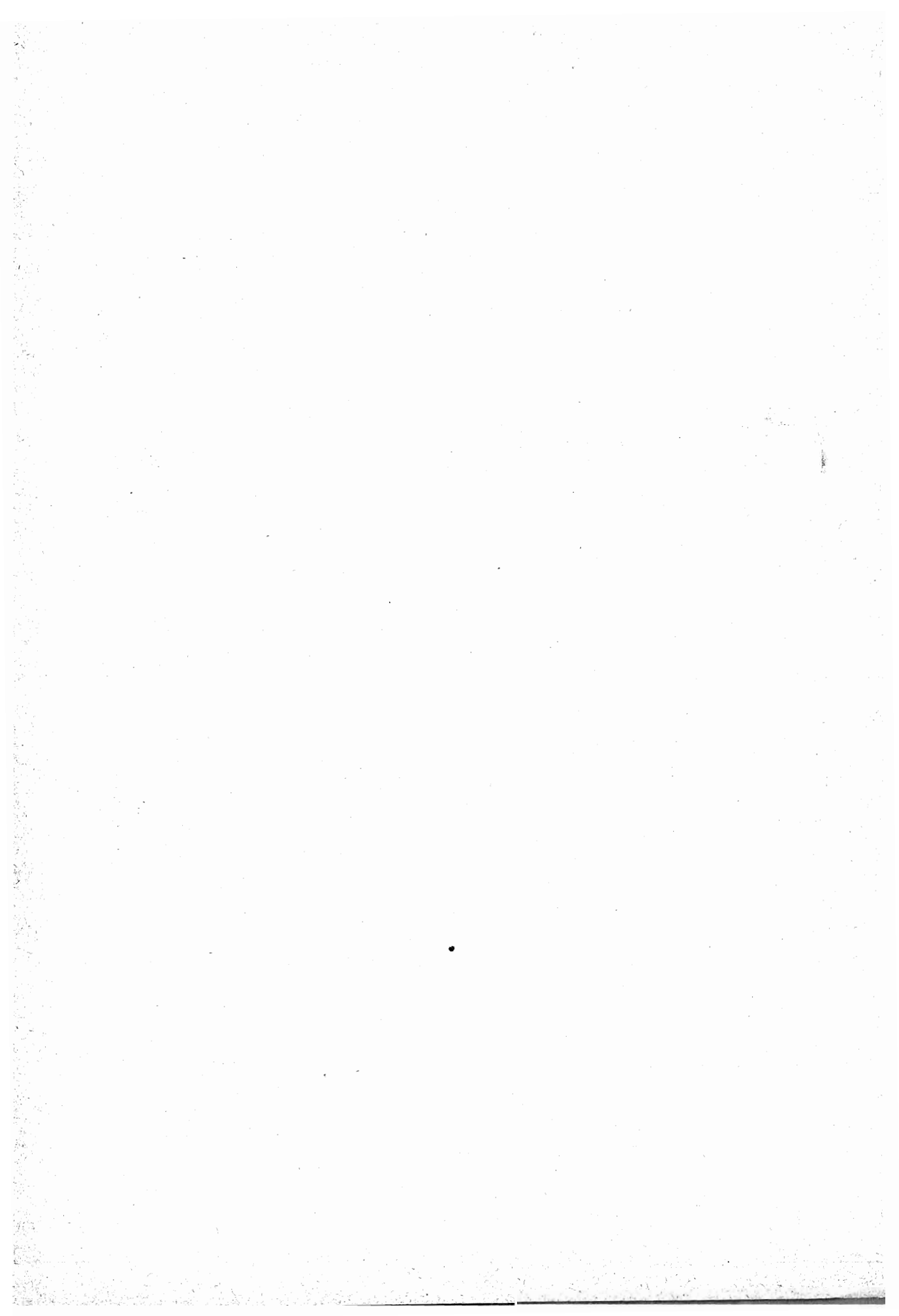



TAVOLA I. — MOVIMENTO PER COMUNI.

Anno 1873.

Alessandria.

CIRCONDARI o DISTRETTI E COMUNI	POPOLAZIONE 31 dicembre 1872	MATRIMONI	NATI			NATIMORTI			MORTI			ECCEDENZA		POPOLAZIONE 31 dicembre 1873
			TOTALE	Maschi	Femmine	TOTALE	Maschi	Femmine	TOTALE	Maschi	Femmine	dei nati sui morti	dei morti sui nati	
Circondario di Acqui. PROVINCIA DI ALESSANDRIA.														
Acqui	10216	95	456	237	219	9	3	6	316	162	154	140	»	10356
Alice Bel Colle	1587	41	54	35	19	»	»	»	39	16	23	15	»	1672
Bergamasco	1836	12	70	37	33	3	2	1	43	25	18	27	»	1833
Bistagno	2410	21	90	47	43	»	»	»	56	33	23	34	»	2444
Bruno	965	7	29	16	13	»	»	»	23	16	7	6	»	971
Bubbio	4566	40	56	25	31	»	»	»	35	16	19	21	»	4587
Calamandrana	1918	40	71	38	33	4	4	4	60	26	34	41	»	1929
Carentino	58	40	41	4	7	2	1	1	29	12	17	»	18	565
Carpeneto	1708	17	63	32	31	4	3	4	38	12	26	25	»	1733
Cartosio	1083	13	42	17	25	»	»	»	35	9	26	7	»	1090
Cassinasco	1161	5	43	26	23	2	1	1	34	23	11	15	»	1176
Cassinelle	2181	12	40	25	15	»	»	»	25	9	16	15	»	2196
Castel Boglione	1103	13	67	33	34	»	»	»	50	25	25	17	»	1120
Castelletto d'Erro	434	2	25	14	11	»	»	»	9	4	5	16	»	450
Castelletto Molina	422	1	15	9	6	»	»	»	3	3	»	12	»	434
Castelnuovo Belbo	1813	24	88	44	44	1	1	1	50	25	25	38	»	1851
Castelnuovo Bormida	1653	18	58	30	28	»	»	»	54	32	22	4	»	1657
Castelrocchero	634	4	24	11	13	»	»	»	16	7	9	8	»	642
Cavatore	916	15	36	17	19	»	»	»	30	17	13	6	»	922
Cessole	1253	12	43	22	21	1	1	1	33	21	12	10	»	1263
Cortiglione	1055	9	40	21	19	»	»	»	17	8	9	23	»	1078
Cremolino	1701	17	47	24	23	2	2	2	33	16	17	14	»	1745
Denice	313	5	16	12	4	3	3	»	12	6	6	4	»	517
Fontanile	1104	7	36	13	23	»	»	»	26	15	11	10	»	1111
Grognardo	926	10	42	24	18	»	»	»	29	15	14	13	»	939
Incisa Belbo	3069	26	98	55	43	2	1	1	67	23	44	31	»	3101
Loazzolo	1093	13	43	25	18	1	1	1	34	17	17	9	»	1102
Malvicino	332	5	13	7	6	»	»	»	13	7	6	»	»	332
Maranzana	780	4	29	15	14	»	»	»	19	7	12	10	»	790
Melazzo	2005	18	77	30	47	»	»	»	74	36	38	3	»	2008
Merana	432	4	10	7	3	»	»	»	6	3	3	4	»	436
Molare	2099	17	74	40	34	»	»	»	53	30	23	21	»	2120
Mombaldone	582	6	23	12	11	»	»	»	13	6	7	10	»	592
Mombaruzzo	283	23	92	40	52	11	5	6	60	33	27	32	»	2877
Monastero Bormida	1435	9	51	26	25	1	1	1	40	18	22	11	»	1446
Montabone	715	7	28	17	11	»	»	»	28	14	14	»	»	715
Montaldo Bormida	1236	8	49	16	33	»	»	»	30	15	15	19	»	1255
Montechiaro d'Acqui	820	4	29	13	16	3	2	1	19	8	11	10	»	830
Morbello	1362	15	53	21	32	3	2	1	30	14	19	23	»	1385
Morsasco	1472	8	50	24	26	»	»	»	38	15	23	12	»	1484
Nizza Monferrato	5978	48	225	98	127	5	3	2	159	84	75	66	»	6044
Olmo Gentile	442	2	19	10	9	»	»	»	15	9	6	4	»	446
Orsara Bormida	1221	13	50	18	32	1	1	1	21	9	12	23	»	1250
Ponti	1211	10	40	19	21	2	1	1	33	19	14	7	»	1218
Ponzone	3569	44	126	56	70	4	1	1	-106	48	58	20	»	3589
Prasco	676	8	25	8	17	»	»	»	8	2	6	17	»	693
Quaranti	485	3	11	12	9	2	1	1	13	8	5	8	»	493
Ricaldone	1283	13	44	27	17	»	»	»	29	22	7	15	»	1298
Rivalta Bormida	2412	21	102	51	51	»	»	»	68	43	25	34	»	2446
Rocca Grimalda	2925	28	111	48	63	7	5	2	84	46	38	27	»	2952
Roccoverano	2097	19	68	35	33	1	1	1	73	43	30	»	5	2092
Rocchetta Palafea	766	40	38	18	20	2	2	»	25	12	13	13	»	779
San Giorgio Scarampi	382	5	16	9	7	»	»	»	12	8	4	4	»	386
Serole	590	7	20	14	6	»	»	»	21	8	13	»	1	589
Sessame	642	7	20	12	8	»	»	»	13	10	3	7	»	649
Spigno Monferrato	3348	25	114	65	49	1	1	»	131	76	55	»	17	3331
Strevi	2511	17	90	50	40	3	3	»	74	30	44	16	»	2527
Terzo	1175	14	42	23	19	»	»	»	32	19	13	10	»	1185
Trisobbio	4705	15	73	26	47	1	1	1	38	17	21	35	»	4740
Vaglio Serra	613	6	28	12	16	»	»	»	13	3	10	15	»	628
Vesime	1414	13	45	21	24	»	»	»	42	20	22	3	»	1417
Visone	1840	8	72	37	35	»	»	»	57	32	25	15	»	1855
TOTALE...	98003	863	3676	1830	1846	78	43	35	2686	1364	1322	990	»	98993

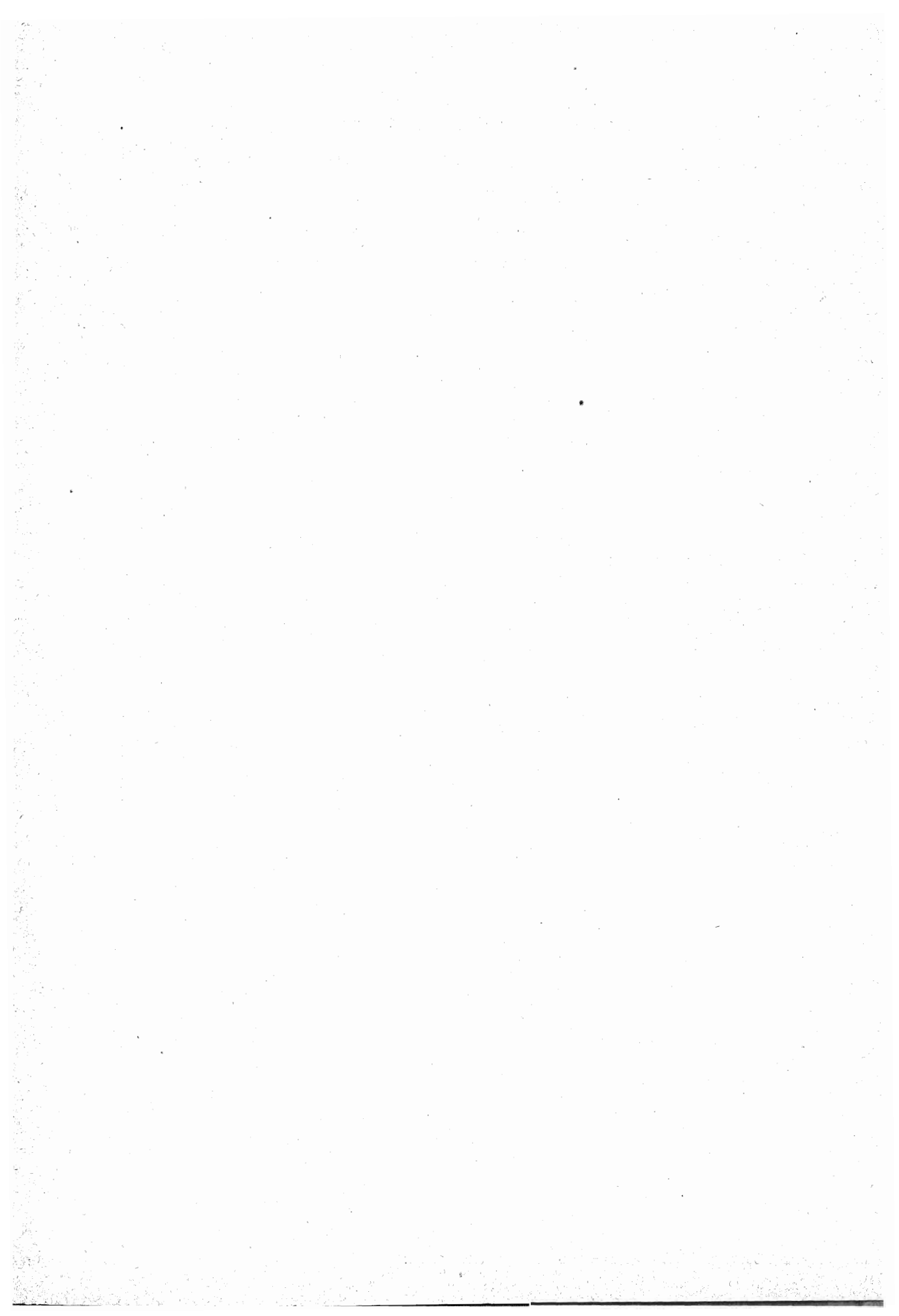
Circondario di Alessandria.

Alessandria	57403	492	1918	1009	909	67	33	34	1607	857	750	311	»	57714
Alluvioni Cambio	2015	17	64	37	27	»	»	»	56	24	32	8	»	2023
Bassignana	3590	30	110	52	58	9	6	3	96	42	54	14	»	3604
Borghetto Alessandrino	961	9	32	13	19	4	1	3	15	5	10	17	»	978

TAVOLA I. — MOVIMENTO PER COMUNI.

Anno 1873.

Alessandria.

CIRCONDARI o DISTRETTI E COMUNI	POPOLAZIONE 31 dicembre 1872	MATRIMONI	NATI			NATIMORTI			MORTI			ECCEDENZA		POPOLAZIONE 31 dicembre 1873
			TOTALE	Maschi	Femmine	TOTALE	Maschi	Femmine	TOTALE	Maschi	Femmine	dei nati sui morti	dei morti sui nati	
Bosco Marengo.....	4054	28	115	62	53	2	1	1	118	67	51	»	3	4031
Casal Cermelli.....	1422	15	47	24	23	»	»	»	20	9	11	27	»	1449
Cassine.....	5214	40	191	110	81	3	1	2	138	70	68	53	»	5267
Castellazzo Bormida.....	6100	62	181	93	88	12	6	6	135	69	66	46	»	6146
Castelletto Scazzoso.....	1730	18	65	42	23	1	»	1	52	25	27	13	»	1743
Castello di Annone.....	2888	29	102	48	54	»	»	»	68	31	37	34	»	2922
Castelspina.....	825	5	30	21	9	»	»	»	25	17	8	5	»	870
Cerro Tanaro.....	1186	24	46	23	23	»	»	»	32	19	13	14	»	1200
Felizzano.....	2644	25	100	50	50	1	1	1	85	34	51	45	»	2659
Frascano.....	644	6	19	11	8	2	1	1	11	4	7	8	»	649
Fresonara.....	1419	13	46	18	28	2	1	1	47	18	29	»	1	1418
Frugarolo.....	2439	22	69	38	31	»	»	»	74	42	29	»	2	2437
Gamalero.....	1630	11	48	24	24	1	1	»	32	17	15	16	»	1646
Lazzarone.....	629	9	22	10	12	»	»	»	17	6	11	5	»	634
Lu.....	3971	35	118	61	57	7	6	1	74	35	39	44	»	4015
Masio.....	3031	25	125	62	63	1	1	1	94	51	43	31	»	3062
Montecastello.....	1347	14	40	16	24	1	1	1	27	15	12	13	»	1360
Oviglio.....	2979	33	95	57	38	7	1	6	65	40	25	30	»	3009
Pavone d'Alessandria.....	389	3	10	7	3	»	»	»	9	6	3	1	»	390
Pecetto di Valenza.....	2183	25	60	33	27	2	1	1	87	46	41	»	27	2156
Pietra Marazzi.....	856	9	24	12	12	»	»	»	18	6	12	6	»	862
Predosa.....	1443	11	57	34	23	»	»	»	42	19	23	15	»	1458
Quargnento.....	3064	33	90	42	48	4	1	3	64	37	27	26	»	3090
Quattordio.....	1778	17	56	27	29	»	»	»	36	13	23	20	»	1798
Refrancore.....	2259	30	89	49	40	9	2	7	50	24	26	39	»	2298
Rivarone.....	1019	11	44	20	24	1	1	»	25	11	14	19	»	1038
San Salvatore Monferrato.....	7011	65	214	115	99	1	1	1	185	88	97	29	»	7040
Sezzè.....	2942	28	79	39	40	»	»	»	68	31	37	11	»	2953
Solero.....	3741	41	140	73	67	»	»	»	99	50	49	44	»	3782
Valenza.....	9909	99	334	167	167	9	6	3	288	126	162	46	»	9955
TOTALE...	144712	1334	4780	2499	2281	146	72	74	3856	1954	1902	924	»	145636

Circondario di Asti.

Agliano.....	2798	21	87	53	34	2	1	1	65	30	35	22	»	2820
Albugnano.....	889	3	17	11	6	»	»	»	15	11	4	2	»	894
Antignano.....	1782	20	68	33	35	1	»	1	55	31	24	13	»	1795
Aramengo.....	1145	9	32	19	13	1	»	1	28	12	16	4	»	1149
Asti.....	31144	242	1108	556	552	19	8	11	888	477	411	220	»	31964
Azzano del Tanaro.....	667	6	24	14	10	»	»	»	18	10	8	6	»	673
Bagnasco d'Asti.....	407	1	14	6	8	1	»	1	8	5	3	6	»	413
Baldichieri.....	811	12	17	11	6	»	»	»	18	7	11	»	1	810
Belveglio.....	1024	9	34	14	20	»	»	»	18	7	11	16	»	1040
Berzano di San Pietro.....	676	3	16	10	6	»	»	»	14	7	7	2	»	678
Buttigliera d'Asti.....	2688	12	70	38	32	»	»	»	44	28	16	26	»	2744
Calosso.....	2605	25	100	44	56	3	»	1	64	32	32	36	»	2641
Camerano Casasco.....	1103	13	33	22	11	»	»	»	25	14	11	8	»	1111
Canelli.....	4961	47	189	101	88	2	1	1	155	86	69	34	»	4995
Cantarana.....	643	4	11	4	7	4	3	1	16	10	6	»	5	638
Capriglio.....	672	2	20	12	8	»	»	»	24	14	10	»	4	668
Castagnole Lanze.....	3708	38	138	68	70	10	7	3	104	59	45	34	»	3742
Castell'Alfero.....	267	17	85	43	42	4	1	3	50	34	19	35	»	2502
Castellero.....	398	12	15	10	5	»	»	»	8	5	3	7	»	405
Castelnuovo Calcea.....	1763	12	68	34	34	1	1	»	50	28	22	18	»	1781
Castelnuovo d'Asti.....	3363	21	128	63	65	»	»	»	86	37	49	42	»	3405
Castiglione d'Asti.....	710	4	23	14	9	»	»	»	9	4	5	44	»	724
Cellarengo.....	508	12	23	16	7	»	»	»	13	10	3	10	»	518
Celle Enomondo.....	972	8	30	11	19	»	»	»	31	12	19	»	1	971
Cerreto d'Asti.....	682	5	28	19	9	»	»	»	18	11	7	10	»	692
Chiusano d'Asti.....	566	4	20	10	10	»	»	»	13	6	7	7	»	573
Cinaglio.....	1070	15	25	6	19	»	»	»	24	13	11	1	»	1071
Cisterna d'Asti.....	2248	17	72	38	34	1	1	»	56	32	24	16	»	2264
Coazzolo.....	477	»	14	12	2	2	1	1	8	6	2	6	»	483
Cocconato.....	2583	17	73	40	33	2	1	1	63	33	30	10	»	2593
Cocconito.....	180	1	3	»	3	»	»	»	3	»	3	»	»	180
Corsione.....	587	3	13	7	6	1	1	»	11	7	4	2	»	589
Cortandone.....	476	4	15	8	7	»	»	»	10	3	7	5	»	481
Cortanze.....	885	7	28	14	14	»	»	»	14	9	5	14	»	899
Cortazzone.....	1656	17	66	34	32	»	»	»	30	14	16	36	»	1692
Cossombrato.....	955	4	34	19	15	2	2	»	24	13	11	10	»	965
Costigliole d'Asti.....	6656	56	258	138	120	6	3	3	155	74	81	103	»	6759
Dusino.....	877	8	23	10	13	»	»	»	18	11	7	5	»	882

TAVOLA I. — MOVIMENTO PER COMUNI.

Anno 1873.

Alessandria.

CIRCONDARI o DISTRETTI E COMUNI	POPOLAZIONE 31 dicembre 1872	MATRIMONI	NATI			NATIMORTI			MORTI			ECCEDENZA		POPOLAZIONE 31 dicembre 1873
			TOTALE	Maschi	Femmine	TOTALE	Maschi	Femmine	TOTALE	Maschi	Femmine	dei nati sui morti	dei morti sui nati	
Ferrere	1873	40	61	35	26	»	»	»	47	20	27	14	»	1887
Frinco	1457	14	64	33	31	1	1	»	47	25	22	17	»	1474
Isola d' Asti	2580	17	92	54	38	7	4	3	95	56	39	»	3	2577
Maretto	650	8	45	11	4	»	»	»	16	7	9	»	»	649
Marmorito	654	2	18	9	9	2	1	1	7	5	2	11	1	665
Moasca	488	7	17	12	5	»	»	»	15	7	8	2	»	490
Mombercelli	3343	31	121	59	62	3	2	1	93	43	50	28	»	3371
Monale	1015	6	29	14	15	»	»	»	25	12	13	4	»	1019
Moncucco Torinese	1794	15	48	26	22	»	»	»	31	16	15	17	»	1811
Mondonio	475	2	15	10	5	»	»	»	14	10	4	1	»	476
Mongardino	1477	18	52	32	20	3	2	1	32	17	15	20	»	1497
Montafia	1210	13	49	30	19	»	»	»	30	17	13	19	»	1229
Montaldo Scarampi	1408	21	58	24	34	2	1	1	37	17	20	21	»	1429
Montechiaro d'Asti	2048	9	76	36	40	»	»	»	58	35	23	18	»	2066
Montegrosso d'Asti	2754	29	101	50	51	»	»	»	85	48	37	16	»	2770
Moransengo	567	7	12	6	6	»	»	»	13	8	5	»	1	566
Passerano	707	6	20	8	12	2	2	»	16	8	8	4	»	711
Piea	1213	3	47	28	19	3	3	»	29	11	18	18	»	1231
Pino d' Asti	540	3	11	7	4	»	»	»	11	6	5	»	»	540
Portacomaro	2080	16	74	44	30	»	»	»	55	28	27	19	»	2099
Primeglio Schierano	465	»	15	9	6	»	»	»	16	13	3	»	1	464
Quarto Astese	702	2	22	13	9	»	»	»	22	10	12	»	»	702
Revigliasco d'Asti	1276	13	51	23	28	»	»	»	32	14	18	19	»	1295
Roatto	679	8	17	9	8	»	»	»	17	10	7	»	»	679
Robella	1357	9	46	26	20	»	»	»	30	13	17	16	»	1373
Rocca d'Arazzo	2403	20	100	52	48	»	»	»	62	29	33	38	»	2441
Rocchetta Tanaro	3292	17	116	64	52	1	1	»	108	51	57	8	»	3300
San Damiano d'Asti	8217	52	266	126	140	4	2	2	216	104	112	50	»	8267
San Martino al Tanaro	973	9	29	19	10	»	»	»	23	12	11	6	»	979
San Marzano Oliveto	1584	18	57	26	31	»	»	»	34	18	16	23	»	1607
San Marzanotto	1443	10	44	21	20	6	1	5	39	21	18	2	»	1445
San Michele d'Asti	514	5	12	9	3	»	»	»	13	6	7	»	1	513
San Paolo della Valle	1017	5	27	13	14	»	»	»	22	8	14	5	»	1022
Scurzolengo	1323	10	38	26	12	»	»	»	20	8	12	18	»	1341
Serravalle d'Asti	651	6	17	11	6	»	»	»	16	7	9	1	»	652
Sessant	1069	13	31	16	15	2	»	2	33	18	15	»	2	1067
Settime	906	7	36	19	17	1	1	»	32	14	18	4	»	910
Soglio	550	5	29	12	17	»	»	»	10	5	5	19	»	569
Solbrito	418	4	14	8	6	1	1	»	6	3	3	8	»	426
Tigliole	2780	13	101	60	41	1	1	»	63	32	31	38	»	2818
Tonengo	473	2	13	10	3	»	»	»	14	9	5	»	1	472
Vaglianero	458	»	14	3	11	1	»	1	27	8	19	»	13	445
Vallfenera	2074	13	76	30	46	»	»	»	40	21	19	36	»	2110
Viale	711	3	30	16	14	1	»	1	16	7	9	14	»	735
Vigliano d'Asti	1002	12	42	24	18	»	»	»	18	11	7	24	»	1020
Villafranca d'Asti	1995	16	52	30	22	2	1	1	43	17	26	9	»	2004
Villanova d'Asti	3604	20	106	58	48	6	3	3	70	33	37	36	»	3640
Vinchio	1399	8	47	31	16	»	»	»	39	19	20	8	»	1407
TOTALE...	159170	1248	5447	2854	2593	111	60	51	4090	2114	1976	1357	»	160527

**Circondario
di Casale Monferrato.**

Alfiano Natta	1507	24	61	26	35	»	»	»	24	13	11	37	»	1544
Altavilla Monferrato	1301	14	49	23	26	»	»	»	26	13	13	23	»	1324
Balzola	3063	41	131	71	60	3	»	3	112	46	66	19	»	3082
Borgo San Martino	1476	11	46	28	18	»	»	»	23	13	10	23	»	1499
Bozzole	712	5	22	15	7	»	»	»	19	12	7	3	»	715
Brusaschetto	330	3	8	6	2	1	1	»	5	4	1	3	»	333
Calliano	2968	28	113	64	49	2	1	1	73	36	37	40	»	3008
Camagna	2292	16	80	39	41	1	1	»	69	32	37	11	»	2303
Camino	1102	13	40	16	24	2	2	»	29	17	12	11	»	1113
Casale Monferrato	27618	205	842	438	404	33	22	11	809	471	338	33	»	27651
Casorzo	2179	15	78	40	38	»	»	»	51	25	26	27	»	2206
Castagnole Monferrato	2592	20	77	44	33	8	4	4	51	29	22	26	»	2618
Castelletto Merli	1635	8	61	30	31	1	»	1	38	19	19	23	»	1658
Castel San Pietro Monferr.	1235	12	39	20	19	4	3	1	27	5	22	12	»	1247
Castelvero d'Asti	960	1	8	5	3	»	»	»	6	5	1	2	»	262
Cellamonte	1215	9	47	25	22	1	1	»	14	8	6	33	»	1218
Cereseto	1306	3	42	17	25	»	»	»	34	21	13	8	»	1314
Cerrina	1367	10	50	26	24	1	1	»	33	20	13	17	»	1384
Colcavagno	479	2	17	9	8	»	»	»	10	7	3	7	»	486

TAVOLA I. — MOVIMENTO PER COMUNI.

Anno 1873.

Alessandria.

CIRCONDARI o DISTRETTI E COMUNI	POPOLAZIONE 31 dicembre 1872	MATRIMONI	NATI			NATIMORTI			MORTI			ECCEDENZA		POPOLAZIONE 31 dicembre 1873
			TOTALE	Maschi	Femmine	TOTALE	Maschi	Femmine	TOTALE	Maschi	Femmine	dei nati sui morti	dei morti sui nati	
Coniolo.....	908	3	21	9	12	»	»	»	16	9	7	5	»	913
Conzano.....	4658	8	58	32	26	»	»	»	34	12	22	24	»	4682
Corterano.....	257	2	13	6	7	»	»	»	8	4	4	5	»	262
Cuccaro Monferrato.....	4095	13	42	23	19	1	»	1	23	10	13	19	»	4114
Cunico.....	1102	15	42	20	22	»	»	»	24	16	8	18	»	1120
Frassinello Monferrato.....	1354	7	39	18	21	»	»	»	28	16	12	11	»	1362
Frassineto Po.....	2357	9	79	34	45	2	1	1	49	20	29	30	»	2387
Fubine.....	3177	28	133	69	64	»	»	»	69	34	35	64	»	3241
Gabiano.....	2701	21	94	41	53	»	»	»	62	31	31	32	»	2733
Giarole.....	999	11	30	7	23	»	»	»	13	4	9	17	»	1046
Grana.....	1689	17	51	33	18	1	»	1	45	22	23	6	»	1695
Grazzano.....	1655	14	57	28	29	»	»	»	49	24	25	8	»	1663
Mirabello Monferrato.....	3064	24	115	74	41	»	»	»	75	31	44	40	»	3101
Mombello Monferrato.....	3001	33	81	46	35	»	»	»	64	27	37	17	»	3018
Moncalvo.....	4079	30	110	62	48	»	»	»	116	57	59	»	6	4073
Moncestino.....	962	7	21	8	13	»	»	»	32	11	21	»	11	951
Montalero.....	603	4	24	7	17	»	»	»	25	11	14	»	1	602
Montemagno.....	3402	26	127	73	54	1	1	»	91	47	44	36	»	3438
Montiglio.....	3029	20	85	40	45	»	»	»	66	28	38	19	»	3048
Morano sul Po.....	2793	19	100	50	50	1	1	»	69	36	33	31	»	2824
Murisengo.....	2273	17	59	29	30	1	1	»	52	25	27	7	»	2280
Occimiano.....	2345	7	68	43	25	2	1	1	58	34	24	40	»	2355
Oddalengo Grande.....	1584	12	57	26	31	»	»	»	33	14	19	24	»	1608
O dalengo Piccolo.....	796	9	30	16	14	2	2	»	22	13	9	8	»	804
Olivola.....	362	»	5	1	4	»	»	»	5	3	2	»	»	362
Ottiglio.....	2175	15	82	36	46	»	»	»	45	32	13	37	»	2212
Ozzano Monferrato.....	1733	14	76	35	41	3	1	2	43	17	26	33	»	1766
Penango.....	4878	13	74	42	32	»	»	»	40	20	20	34	»	4942
Piova.....	1309	11	34	14	20	»	»	»	32	16	16	2	»	1311
Pomaro Monferrato.....	4177	5	37	21	16	»	»	»	35	18	17	2	»	4179
Pontestura.....	2322	22	75	37	38	3	1	2	40	20	20	35	»	2357
Ponzano Monferrato.....	716	10	17	10	7	»	»	»	11	4	7	6	»	722
Quarti.....	735	8	19	8	11	1	1	»	24	12	12	»	5	730
Rinco.....	331	5	6	5	1	»	»	»	6	3	3	»	»	331
Rosignano Monferrato.....	3008	17	85	42	43	»	»	»	57	30	27	28	»	3036
Rosingo.....	493	»	7	5	2	»	»	»	5	4	1	2	»	495
Salabne.....	431	9	21	14	7	»	»	»	13	8	5	8	»	439
Sala Monferrato.....	1354	9	47	24	23	»	»	»	44	22	22	3	»	1357
San Giorgio Monferrato.....	4165	6	35	22	13	1	»	1	16	7	9	19	»	4184
Scandeluzza.....	564	7	18	11	7	»	»	»	12	2	10	6	»	570
Serralunga di Crea.....	4174	13	34	20	14	1	1	»	20	11	9	11	»	4185
Solonghelo.....	899	5	18	8	10	»	»	»	24	10	14	»	6	893
Terruggia.....	4047	8	37	16	21	»	»	»	16	8	8	21	»	4068
Ticinetto.....	1533	11	55	30	25	3	1	2	34	17	17	21	»	1559
Tonco.....	2184	20	87	41	46	2	2	»	45	24	24	42	»	2256
Treville.....	898	9	27	14	13	3	2	»	17	6	11	40	»	848
Valmacca.....	2004	20	64	36	28	»	»	»	54	23	31	40	»	2014
Varengo.....	713	3	22	12	10	»	»	»	16	8	8	6	»	719
Viarigi.....	2718	28	98	61	37	»	»	»	49	27	22	49	»	2767
Vignale.....	3205	32	101	52	49	»	»	»	52	25	27	49	»	3254
Villadeati.....	2440	24	77	44	33	»	»	»	72	31	41	5	»	2445
Villamiroglio.....	1507	15	55	27	28	»	»	»	35	20	15	20	»	1527
Villanova di Casale Monferr.....	3319	32	100	51	49	6	4	2	53	26	27	47	»	3366
Villa San Secondo.....	4176	13	48	23	25	4	4	»	43	29	14	5	»	4181
TOTALE...	145669	1177	4805	2498	2307	95	60	35	3534	1812	1722	1271	»	146940

**Circondario
di Novi Ligure.**

Albera Ligure.....	1069	5	35	17	18	»	»	»	34	13	21	1	»	1070
Arquata Scrivia.....	2743	31	75	40	35	»	»	»	78	43	35	»	3	2740
Basaluzzo.....	1568	14	42	21	21	»	»	»	44	21	23	»	2	1566
Belforte Monferrato.....	866	4	29	17	12	»	»	»	13	7	6	16	»	882
Bisio (unito a F. ancavilla Bis'o).....	—	—	—	—	—	»	»	»	—	—	—	—	—	—
Borghetto di Borbera.....	717	3	19	10	9	»	»	»	23	11	12	»	4	713
Cabella.....	4644	29	64	24	40	»	»	»	37	19	18	27	»	4668
Cantalupo Ligure.....	1184	13	39	18	21	»	»	»	34	19	15	5	»	1183
Capriata d'Orba.....	2894	27	98	45	53	5	2	3	54	28	26	44	»	2938
Carrega.....	2625	23	64	32	32	»	»	»	51	26	25	13	»	2638
Carrosio.....	823	2	25	15	10	»	»	»	25	11	14	»	»	823
Casaleggio Boiro.....	616	5	18	10	8	2	2	»	15	9	6	3	»	619
Castel de' Ratti.....	369	1	9	4	5	»	»	»	7	7	»	2	»	371

TAVOLA I. — MOVIMENTO PER COMUNI.

Anno 1873.

Alessandria.

CIRCONDARI o DISTRETTI E COMUNI	POPOLAZIONE 31 dicembre 1872	MATRIMONI	NATI			NATIMORTI			MORTI			ECCEDENZA		POPOLAZIONE 31 dicembre 1873
			TOTALE	Maschi	Femmine	TOTALE	Maschi	Femmine	TOTALE	Maschi	Femmine	dei nati sui morti	dei morti sui nati	
Castelletto d'Orba.....	2381	48	78	34	44	1	»	1	61	32	29	17	»	2398
Fiaccone.....	944	45	30	45	15	2	»	2	21	11	10	9	»	953
Francaavilla Bisio.....	662	5	34	21	13	10	»	5	17	11	6	17	»	679
Gavi.....	6334	36	223	119	104	»	»	»	147	77	70	76	»	6410
Gronzona.....	1042	7	35	15	20	»	»	»	33	14	19	2	»	1044
Lerma.....	1643	12	54	31	23	»	»	»	58	30	28	»	4	1639
Molo di Borbera.....	316	»	10	5	5	1	1	»	11	2	9	»	1	315
Montardino Ligure.....	1803	24	65	31	34	3	3	»	34	22	12	31	»	1834
Montaldeo.....	895	13	34	18	16	»	»	»	26	14	12	8	»	913
Mornese.....	1367	13	44	16	28	»	»	»	35	14	21	9	»	1376
Novi Ligure.....	12276	102	463	236	227	7	6	1	442	218	194	51	»	12327
Ovada.....	7176	58	262	137	125	13	11	7	163	84	79	99	»	7275
Parodi Ligure (già Parodi) ..	4295	31	129	73	56	4	7	6	124	65	59	5	»	4300
Pasturana.....	556	3	18	5	13	»	»	»	17	5	12	1	»	557
Pozzolo Formigaro.....	3478	30	98	43	55	6	4	2	81	35	46	17	»	3495
Roccaforte Ligure.....	1212	8	39	17	22	»	»	»	35	16	19	4	»	1216
Rocchetta Ligure.....	1245	8	47	23	24	1	1	»	26	10	16	21	»	1276
San Cristoforo.....	810	5	26	16	10	3	1	2	35	18	17	»	9	811
Serravalle Scrivia.....	3056	22	105	40	65	1	»	1	80	38	42	25	»	3081
Silvano d'Orba.....	2461	23	95	46	49	2	2	»	62	28	34	33	»	2502
Stazzano.....	852	10	32	16	16	»	»	»	24	10	14	8	»	860
Tagliolo.....	2282	21	74	33	41	»	»	»	53	20	33	21	»	2303
Tassarolo.....	771	4	28	18	10	2	»	2	18	8	10	40	»	781
Torre de' Ratti.....	431	»	24	14	10	»	»	»	16	11	5	8	»	439
Vignole Borbera.....	1112	11	35	23	12	»	»	»	19	7	12	16	»	1128
Voltaggio.....	2170	18	85	34	51	»	»	»	55	24	31	30	»	2200
TOTALE...	78663	651	2684	1332	1352	77	47	30	2078	1038	1040	606	»	79269

Circondario di Tortona.

Alzano.....	602	6	14	3	11	»	»	»	9	5	4	5	»	607
Avolasca.....	508	5	13	6	7	»	»	»	9	4	5	4	»	512
Berzano di Tortona.....	239	2	8	5	3	1	1	»	6	5	1	2	»	241
Brignano Corone.....	581	4	11	4	7	»	»	1	12	9	3	»	1	581
Carbonara Scrivia.....	726	1	13	7	6	»	»	»	22	13	9	»	9	717
Carezzano Inferiore.....	787	9	22	12	10	»	»	»	15	6	9	7	»	794
Carezzano Superiore.....	337	2	10	5	5	»	»	»	18	9	9	»	8	329
Casalnocetto.....	1367	7	45	24	21	»	»	»	44	18	26	1	»	1368
Casasco.....	528	2	17	7	10	»	»	»	14	5	9	3	»	531
Cassano Spinola.....	1443	8	45	19	26	2	1	1	48	21	27	»	3	1440
Castellania.....	431	3	13	7	6	»	»	»	12	3	9	1	»	432
Castell Guidobono.....	359	4	10	1	9	1	1	»	5	1	4	5	»	361
Castellnuovo Scrivia.....	7163	34	204	114	90	18	8	10	140	80	60	64	»	7229
Ceretto Grue.....	423	4	17	9	8	»	»	»	10	7	3	7	»	435
Costa Vescovado.....	756	3	25	13	12	»	»	»	28	14	14	»	3	753
Cuquello.....	248	3	4	2	2	»	»	»	8	3	5	»	4	244
Dernice.....	879	10	26	14	12	3	1	2	7	3	4	19	»	898
Fabbrica Curone.....	1706	16	70	36	34	»	»	»	43	30	13	27	»	1733
Forotondo.....	259	1	16	8	8	2	1	1	3	2	1	13	»	272
Frascata.....	359	2	10	4	6	»	»	»	4	1	3	6	»	365
Garbagna.....	1559	9	36	19	17	»	»	»	36	14	22	»	»	1559
Gavazzana.....	280	2	5	1	4	»	»	»	6	5	1	»	1	279
Gremiasco.....	916	3	28	14	14	»	»	»	28	17	11	»	»	916
Groppa.....	283	5	10	6	4	»	»	»	6	3	3	4	»	287
Guazzora.....	648	8	21	10	11	»	»	»	14	7	7	7	»	655
Malvino.....	417	2	9	4	5	»	»	»	12	4	8	»	3	414
Molino de' Torti.....	975	8	32	20	12	»	»	»	20	11	9	12	»	987
Momperone.....	503	3	15	8	7	»	»	»	7	2	1	12	»	515
Monleale.....	679	3	27	11	16	»	»	»	12	3	9	15	»	694
Montacuto.....	709	4	32	14	18	3	1	2	17	4	13	15	»	724
Montegioco.....	257	2	10	2	8	»	»	»	5	1	4	»	»	262
Montemarzino.....	797	6	13	7	6	2	1	1	16	9	7	5	»	794
Paderna.....	352	»	10	4	6	»	»	»	17	7	10	»	7	345
Piovera.....	1534	12	51	26	25	»	»	»	49	25	24	2	»	1536
Pontecurone.....	3031	16	92	53	37	1	»	»	72	38	34	20	»	3051
Pozzol Groppo.....	452	»	15	7	8	»	»	»	11	6	5	4	»	456
Sale.....	5944	57	190	93	97	4	2	2	143	70	73	47	»	5991
San Sebastiano Corone.....	890	3	30	22	8	»	»	»	23	10	13	7	»	897
San'Agata Fossili.....	837	5	31	14	17	1	1	»	15	9	6	16	»	853
Sardigliano.....	324	2	7	5	2	»	»	»	9	5	4	»	2	322
Sarezzano.....	1194	37	20	17	»	»	»	»	21	11	10	16	»	1210
Sorli.....	541	5	20	8	12	»	»	»	14	5	8	7	»	548

TAVOLA I. — MOVIMENTO PER COMUNI.

Anno 1873.

Alessandria.

CIRCONDARI o DISTRETTI E COMUNI	POPOLAZIONE 31 dicembre 1872	MATRIMONI	NATI			NATIMORTI			MORTI			ECCEDENZIA		POPOLAZIONE 31 dicembre 1873
			TOTALE	Maschi	Femmine	TOTALE	Maschi	Femmine	TOTALE	Maschi	Femmine	dei nati sui morti	dei morti sui nati	
Spineto.....	659	4	48	41	7	»	»	»	21	9	12	»	3	656
Tortona.....	43669	133	497	242	255	7	3	4	318	171	147	179	10	43848
Vargo.....	344	2	8	4	4	1	»	1	18	40	8	»	»	334
Viguzzolo.....	2467	14	83	39	44	4	2	2	83	38	45	»	»	2467
Villalvernia.....	1090	5	29	15	14	»	»	»	25	14	11	4	»	1094
Villaromagnano.....	606	7	48	41	7	»	»	»	43	8	5	5	»	611
Volpedo.....	1345	7	57	33	24	3	2	1	31	14	17	26	»	1371
Volpegliano.....	268	1	6	4	2	2	»	»	6	2	4	»	»	268
TOTALE...	63249	480	2030	1029	1001	55	27	28	1520	771	749	510	»	63759

RICAPITOLAZIONE.

ACQUI.....	98003	863	3676	1830	1846	78	43	35	2686	1364	1322	990	»	98993
ALESSANDRIA.....	144712	1334	4780	2199	2281	146	72	74	3856	1954	1902	924	»	145636
ASTI.....	159170	1248	5447	2854	2593	414	60	51	4090	2114	1976	1357	»	160527
CASALE MONFERRATO.....	145669	1177	4805	2498	2307	95	60	35	3534	1812	1722	1271	»	146940
NOVI LIGURE.....	78663	651	2684	1332	1352	77	47	30	2078	1038	1040	606	»	79269
TORTONA.....	63249	480	2030	1029	1001	55	27	28	1520	771	749	510	»	63759
TOTALE DELLA PROVINCIA.	689466	5753	23422	12042	11380	562	309	253	17764	9053	8711	5658	»	695124

**Circondario unico
di Ancona.**

PROVINCIA DI ANCONA.

Agugliano.....	2816	25	106	49	57	7	2	5	82	36	46	24	»	2840
Ancona.....	45980	283	1468	747	721	60	32	28	1459	742	717	9	32	45989
Arcevia.....	9089	73	299	157	142	11	7	4	331	167	164	»	»	9057
Barbara.....	1379	18	44	21	23	»	»	»	42	19	23	2	»	1381
Belvedere Ostrense.....	2412	11	69	44	25	»	»	»	67	35	32	2	»	2414
Camerano.....	3676	15	162	80	82	6	4	2	148	75	73	14	»	3690
Camerata Picena.....	867	11	28	12	16	1	1	»	28	13	15	»	»	867
Castellbellino.....	959	5	25	10	15	»	»	»	15	4	11	10	»	969
Castelfidardo.....	6366	46	222	113	109	4	2	2	169	82	87	53	»	6419
Castellone di Suasa.....	1708	13	57	34	23	3	2	1	46	23	23	11	»	1719
Castelpiano.....	2436	23	76	37	39	6	5	1	79	33	46	»	3	2433
Cerreto d' Esi.....	2172	15	72	34	41	»	»	»	40	19	21	32	»	2204
Chiaravalle.....	4440	24	190	107	83	2	»	2	172	82	90	48	»	4458
Corinaldo.....	3712	46	209	115	94	12	7	5	200	102	98	9	»	3721
Cupramontana.....	4644	19	147	78	69	5	2	3	165	91	74	»	48	4626
Fabriziano.....	17612	99	624	328	296	»	»	»	471	221	250	153	»	17765
Falconara Marittima.....	4548	31	159	94	65	5	3	2	174	91	83	»	45	4533
Filottrano.....	8201	59	328	162	166	7	3	4	102	144	112	41	»	8313
Genga.....	3535	16	136	72	64	»	»	»	95	52	43	41	»	3576
Jesi.....	19038	101	680	369	311	5	3	2	668	341	327	12	»	19050
Loreto.....	8092	33	259	131	128	7	3	4	223	106	117	36	»	8128
Majolati.....	2029	12	79	37	42	2	»	2	67	31	36	12	»	2041
Mergo.....	841	6	27	15	12	»	»	»	30	12	18	»	3	838
Monsano.....	1763	17	65	34	31	2	2	»	49	20	29	16	»	1779
Montalboddo.....	5944	28	230	111	119	2	1	1	180	96	84	50	»	5994
Montecarotto.....	2717	20	82	36	46	6	3	3	91	46	45	»	9	2708
Montemarclano.....	4375	29	154	77	77	5	2	3	152	70	82	2	»	4377
Montenovo.....	3263	29	121	58	63	4	2	2	106	43	63	15	»	3283
Monterado.....	1073	11	40	19	21	»	»	»	27	16	11	13	»	1086
Monte Roberto.....	1586	12	55	26	29	»	»	»	43	17	26	12	»	1598
Monte San Vito.....	3981	29	123	65	58	3	3	»	151	72	79	»	28	3953
Montesicuro.....	1353	6	51	30	21	»	»	»	35	22	13	16	»	1369
Morro d' Alba.....	2330	21	81	44	37	»	»	»	62	35	27	19	»	2349
Numana.....	1817	21	50	23	27	»	»	»	42	20	22	8	»	1825
Offagna.....	2247	14	85	49	36	»	»	»	56	25	31	29	»	2276
Osimo.....	17148	126	642	339	303	8	4	4	491	245	246	151	»	17299
Paterno d' Ancona.....	1170	5	46	26	20	»	»	»	52	30	22	»	6	1164
Poggio San Marcello.....	1342	1	42	18	24	»	»	»	43	22	21	»	1	1341
Polverigi.....	2169	16	109	49	60	3	1	2	69	39	30	40	»	2209
Ripe.....	2123	29	79	44	35	4	1	3	51	28	23	28	»	2151
Rosora.....	1194	4	46	23	23	»	»	»	42	22	20	4	»	1198
San Marcello.....	1981	8	56	30	26	5	»	4	53	21	32	3	»	1984
San Paolo di Jesi.....	983	3	24	15	9	»	»	»	37	16	21	»	43	970
Santa Maria Nuova.....	2574	12	107	53	54	»	»	»	70	42	28	37	»	2611

TAVOLA I. — MOVIMENTO PER COMUNI.

Anno 1873.

Ancona.

CIRCONDARI o DISTRETTI E COMUNI	POPOLAZIONE 31 dicembre 1872	MATRIMONI	NATI			NATI MORTI			MORTI			ECCEDENZA		POPOLAZIONE 31 dicembre 1873
			TOTALE	Maschi	Femmine	TOTALE	Maschi	Femmine	TOTALE	Maschi	Femmine	dei nati sui morti	dei morti sui nati	
Sassoferrato.....	7710	47	291	458	133	4	3	1	241	120	121	50	»	7760
Senigallia.....	22286	154	692	352	340	37	21	16	604	322	282	88	»	22374
Serra de' Conti.....	2060	22	78	37	41	4	1	3	65	29	36	13	»	2073
Serra San Quirico.....	3778	12	118	62	56	5	2	3	123	63	60	»	5	3773
Sirolo.....	2588	23	99	52	47	7	4	3	73	36	37	26	»	2614
Staffolo.....	2369	10	104	51	53	4	2	2	68	33	35	36	»	2405
Tomba di Senigallia.....	1290	16	60	28	32	3	1	2	45	26	19	15	»	1305
TOTALE DELLA PROVINCIA.	263774	1709	9196	4752	4444	249	133	116	8108	4055	4053	1088	»	264859

Circondario di Aquila degli Abruzzi.

PROVINCIA DI AQUILA DEGLI ABRUZZI.

Acciano.....	1896	45	64	36	28	»	»	»	65	40	25	»	1	1895
Aquila degli Abruzzi.....	16622	109	520	252	268	17	8	9	571	297	274	20	51	16571
Arischia.....	1404	28	55	25	30	1	1	»	35	15	20	»	»	1424
Bagno.....	2683	12	106	59	47	2	1	1	117	58	59	»	11	2672
Barete.....	1213	7	32	18	14	»	»	»	27	16	11	5	»	1218
Barisciano.....	3463	29	127	60	67	»	»	»	98	53	45	29	»	3492
Bussi.....	1676	17	83	52	31	»	»	»	58	34	24	25	»	1701
Cagnano Amiterno.....	2142	13	98	50	48	»	»	»	54	33	21	44	»	2186
Calascio.....	1748	13	44	24	20	»	»	»	37	13	24	7	»	1755
Camarda.....	3424	20	106	55	51	2	2	»	134	70	64	»	28	3396
Campotosto.....	2012	30	108	49	59	»	»	»	109	49	60	»	1	2011
Capecetrano.....	3433	33	110	65	45	»	»	»	71	33	38	39	»	3472
Capitignano.....	1272	9	43	22	21	»	»	»	33	13	20	10	»	1282
Caporciano.....	1169	1	36	20	16	»	»	»	39	21	18	»	3	1166
Carapelle.....	1802	12	51	30	21	»	»	»	45	18	27	6	»	1808
Castel del Monte.....	1685	19	82	47	35	»	»	»	67	31	36	15	»	1700
Castel di Ieri.....	1393	6	48	22	26	»	»	»	38	22	16	10	»	1403
Castelvecchio Subequo.....	1736	12	64	32	32	»	»	»	35	22	13	29	»	1765
Collepietro.....	1472	8	62	32	30	»	»	»	44	20	24	18	»	1490
Fagnano Alto.....	2030	12	56	20	36	»	»	»	54	22	32	2	»	2032
Fontecchio.....	1490	8	46	26	20	»	»	»	28	14	14	18	»	1508
Fossa.....	1310	8	45	23	22	»	»	»	40	19	21	5	»	1315
Gagliano Aterno.....	1741	19	48	23	25	»	»	»	68	35	33	»	20	1721
Goriano Sicoli.....	1206	9	49	22	27	»	»	»	45	6	9	34	»	1240
Goriano Valli.....	1542	18	55	30	25	»	»	»	68	36	32	»	43	1529
Lucoli.....	2296	19	88	46	42	»	»	»	75	44	31	13	»	2309
Montereale.....	5347	57	172	99	73	1	1	»	191	93	98	»	19	5298
Navelli.....	2632	22	88	50	38	»	»	»	80	45	35	8	»	2640
Ocre.....	1080	7	40	22	18	»	»	»	37	19	18	3	»	1083
Ofena.....	3632	26	134	72	62	2	1	1	134	77	57	»	»	3632
Paganica.....	4623	42	140	72	68	»	»	»	116	60	56	24	»	4647
Pizzoli.....	3506	25	113	53	60	»	»	»	127	66	61	»	14	3492
Poggio Picenze.....	964	4	43	19	24	»	»	»	15	9	6	28	»	992
Prata d'Ansidonia.....	1768	15	73	41	32	»	»	»	66	34	32	7	»	1775
Preturo.....	1574	17	39	43	26	»	»	»	32	11	21	7	»	1581
Rocca di Cambio.....	686	9	28	20	8	»	»	»	26	12	14	2	»	688
Rocca di Mezzo.....	2319	33	87	42	45	»	»	»	83	43	40	4	»	2323
Rojo Piano.....	1172	15	53	21	32	»	»	»	54	28	26	»	1	1171
San Demetrio ne' Vestini.....	2652	13	77	35	42	»	»	»	59	27	32	18	»	2670
San Pio delle Camere.....	1404	10	34	19	15	»	»	»	36	17	19	»	2	1402
Sant'Eusanio Forconese.....	992	10	36	17	19	»	»	»	50	27	23	»	14	978
Santo Stefano di Sessanio.....	1112	14	40	16	24	»	»	»	28	11	17	12	»	1124
Sassa.....	1753	14	59	32	27	1	1	»	52	26	26	7	»	1760
Scoppito.....	1356	13	40	22	18	»	»	»	61	30	31	»	21	1335
Secinaro.....	1246	6	46	21	25	»	»	»	53	28	25	»	7	1239
Tione.....	729	9	23	13	10	»	»	»	17	5	12	6	»	735
Tornimparte.....	2514	13	85	43	42	»	»	»	47	19	28	38	»	2552
Villa Sant'Angelo.....	631	7	26	8	18	»	»	»	33	14	19	»	7	624
TOTALE...	107522	867	3702	1890	1812	26	15	11	3422	1735	1687	280	»	107802

Circondario di Avezzano.

Ajelli.....	1634	21	70	38	32	1	1	»	49	26	23	21	»	1655
Avezzano.....	5973	66	234	100	134	1	1	»	216	117	99	18	»	5991
Balsorano.....	2957	24	135	71	64	»	»	»	119	59	60	16	»	2973

TAVOLA I. — MOVIMENTO PER COMUNI.

Anno 1873.

Aquila degli Abruzzi.

CIRCONDARI o DISTRETTI E COMUNI	POPOLAZIONE 31 dicembre 1872	MATRIMONI	NATI			NATIMORTI			MORTI			ECCEDENZA		POPOLAZIONE 31 dicembre 1873
			TOTALE	Maschi	Femmine	TOTALE	Maschi	Femmine	TOTALE	Maschi	Femmine	dei nati sui morti	dei morti sui nati	
Bisegna	985	18	46	24	22	»	»	»	19	10	9	27	»	4012
Canistro	1026	4	58	38	20	4	1	3	34	17	17	24	»	4050
Capistrello	3232	21	134	64	67	»	»	»	79	44	35	52	»	3334
Cappadocia	2229	27	95	43	52	»	»	»	66	34	32	29	»	2288
Carsoli	5578	62	146	75	71	»	»	»	174	87	87	»	28	5550
Castellafume	4523	22	61	31	30	»	»	»	61	26	35	»	»	4523
Gelano	6763	69	216	110	106	7	4	3	481	88	93	35	»	6758
Cerchio	1691	22	63	29	34	»	»	»	34	18	16	29	»	1720
Civita d'Antino	1489	17	63	28	35	»	»	»	22	8	14	41	»	1530
Civitaella Roveto	2065	30	75	39	36	»	»	»	68	34	34	7	»	2172
Cocullo	1333	13	44	24	20	2	»	2	40	20	20	4	»	1337
Collarmele	1465	9	62	33	29	»	»	»	92	37	55	»	30	1435
Gollegongo	1725	10	80	38	42	9	4	5	77	25	52	3	»	1728
Gioja dei Marsi	2391	32	128	60	68	»	»	»	94	49	45	34	»	2425
Lecce nei Marsi	1368	16	46	22	24	»	»	»	40	20	20	6	»	1374
Luco	3226	39	158	82	76	3	2	1	120	69	51	38	»	3264
Magliano de' Marsi	3948	34	187	90	97	1	»	1	90	42	48	97	»	4045
Massa d'Albe	3889	25	124	69	52	»	»	»	85	43	42	36	»	3925
Morino	1933	24	72	43	29	»	»	»	67	30	37	5	»	1938
Opi	579	6	33	15	18	4	1	3	22	9	13	11	»	590
Ortona de' Marsi	2774	24	117	76	41	1	1	»	80	41	39	37	»	2811
Ortucchio	1351	13	77	43	34	1	1	»	36	37	19	21	»	1372
Ovindoli	1683	20	70	36	34	»	»	»	47	20	27	23	»	1706
Pereto	2934	26	116	60	56	»	»	»	73	41	32	43	»	2977
Pescasseroli	1910	25	99	53	46	»	»	»	75	35	40	24	»	1934
Pescina	5233	36	235	128	107	2	2	»	166	94	72	69	»	5302
Sante Marie	2753	12	110	60	50	3	2	1	57	34	23	53	»	2806
San Vincenzo Valle Roveto	3707	43	117	61	56	»	»	»	94	36	58	23	»	3730
Scurolo	3540	27	178	87	91	1	1	»	163	84	79	15	»	3555
Tagliacozzo	7425	66	305	172	133	3	2	1	195	98	97	110	»	7335
Trasacco	1423	14	57	28	29	»	»	»	85	46	39	»	28	1495
Villavallelonga	1682	19	73	43	30	»	»	»	187	92	95	»	114	1568
TOTALE...	95667	906	3878	2043	1865	43	23	20	3127	1570	1557	751	»	96418
Circondario di Cittaducale.														
Accumoli	2252	22	66	27	39	»	»	»	56	28	28	10	»	2262
Amatrice	6290	48	215	100	115	»	»	»	198	95	103	17	»	6307
Antrodoco	3793	39	123	64	59	»	»	»	110	54	56	13	»	3806
Borbona	1548	19	39	19	20	»	»	»	35	15	20	4	»	1552
Borgocollegato	4799	34	166	92	74	»	»	»	101	45	56	65	»	4794
Borgo Velino	1292	21	50	32	18	»	»	»	35	14	21	15	»	1307
Cantalice	2112	8	66	38	28	»	»	»	42	18	24	24	»	2136
Castel Sant'Angelo	2090	25	75	33	42	»	»	»	64	32	32	11	»	2101
Cittaducale	4103	28	141	71	70	»	»	»	167	83	84	»	26	4077
Cittareale	1314	6	39	19	20	1	1	»	46	26	20	»	7	1307
Fiamignano	3262	12	103	54	49	»	»	»	69	37	32	34	»	3296
Leonessa	5347	60	248	122	126	»	»	»	251	119	132	»	3	5344
Lugnano di Villa Trojana	1294	10	39	24	15	»	»	»	41	27	14	»	2	1292
Micigliano	640	15	18	7	11	»	»	»	28	11	17	»	10	630
Pescorocchiano	4426	16	113	65	48	»	»	»	106	56	50	7	»	4433
Petrella Salto	4255	36	124	71	53	»	»	»	127	62	65	»	3	4252
Posta	2045	13	46	31	15	»	»	»	99	56	43	»	53	1992
TOTALE...	50792	442	1671	869	802	1	1	»	1575	778	797	96	»	50888
Circondario di Solmona.														
Alfedena	1746	28	83	33	50	»	»	»	54	24	30	29	»	1775
Anversa	1592	18	48	22	26	»	»	»	36	19	17	12	»	1601
Ateleta	2537	25	112	54	58	2	1	1	64	33	31	48	»	2585
Barrea	1318	15	73	41	32	»	»	»	55	28	27	18	»	1336
Bugnara	2422	17	79	42	37	2	1	1	77	36	41	2	»	2421
Campo di Giove	1844	21	73	43	30	3	2	1	64	32	32	9	»	1853
Castel di Sangro	5285	46	248	131	117	3	2	1	228	126	102	20	»	5305
Civitaella Alfedena	569	4	32	16	16	»	»	»	17	7	10	15	»	584
Introdacqua	3272	44	137	77	60	»	»	»	178	93	85	»	41	3231
Pacentro	4045	48	112	62	50	»	»	»	156	78	78	»	44	4001

TAVOLA I. — MOVIMENTO PER COMUNI.

Anno 1873.

Aquila degli Abruzzi.

CIRCONDARI o DISTRETTI E COMUNI	POPOLAZIONE 31 dicembre 1872	MATRIMONI	NATI			NATIMORTI			MORTI			ECCEDEZZA		POPOLAZIONE 31 dicembre 1873
			TOTALE	Maschi	Femmine	TOTALE	Maschi	Femmine	TOTALE	Maschi	Femmine	dei nati sui morti	dei morti sui nati	
Pentima	2478	38	105	53	52	»	»	»	85	45	40	20	»	2498
Pescocostanzo	2098	21	61	31	30	2	1	1	74	29	45	»	13	2085
Pettorano sul Gizio	3703	46	178	99	79	7	4	3	215	93	122	»	37	3666
Popoli	6657	94	306	163	143	16	11	5	176	84	92	130	»	6787
Pratola Peligna	6638	70	267	138	129	»	»	»	199	104	95	68	»	6706
Prezza	4984	17	79	49	30	»	»	»	63	23	40	16	»	1997
Rajano	3321	23	174	94	80	»	»	»	187	98	89	»	13	3308
Rivisondoli	1440	21	81	43	38	3	2	1	83	41	42	»	2	1438
Roccacasale	1695	20	63	28	35	»	»	»	65	36	31	»	2	1693
Rocca Pia	972	9	36	18	18	2	1	1	41	14	27	»	5	967
Roccaraso	1887	19	76	41	35	1	1	»	90	42	48	»	14	1853
Scanno	2531	27	114	56	58	»	»	»	80	34	46	34	»	2565
Scotrone	1327	15	47	22	25	»	»	»	43	24	19	4	»	1331
Solmona	15145	141	568	283	285	9	5	4	483	247	236	85	»	15230
Villalago	944	6	47	27	20	2	2	»	45	22	23	2	»	946
Vi letta Barrea	1137	13	54	24	30	»	»	»	49	19	30	5	»	1142
Vittorito	1662	16	66	34	32	»	»	»	37	21	16	29	»	1691
TOTALE...	80226	862	3319	1724	1595	52	31	21	2944	1450	1494	375	»	80601

RICAPITOLAZIONE.

AQUILA DEGLI ABRUZZI	107322	867	3702	1890	1812	26	15	11	3422	1735	1687	280	»	107802
AVEZZANO	95667	906	3878	2013	1865	43	23	20	3127	1570	1557	751	»	96418
CITTADUCALE	50792	442	1671	869	802	1	1	»	1575	778	797	96	»	50888
SOLMONA	80226	862	3319	1724	1595	52	31	21	2944	1450	1494	375	»	80601
TOTALE DELLA PROVINCIA.	334207	3047	12570	6496	6074	122	70	52	11068	5533	5535	1502	»	335709

**Circondario unico
di Arezzo.**

PROVINCIA DI AREZZO.

Anghiari	7042	43	195	98	97	11	4	7	269	132	137	»	74	6968
Arezzo	39146	230	1520	810	710	50	24	26	1449	722	727	71	»	39217
Badia Tedalda	2279	17	75	37	38	5	3	2	68	31	37	7	»	2286
Bibbiena	5695	33	185	96	89	7	4	3	181	79	102	4	»	5699
Bucine	7398	43	283	144	142	1	1	1	244	140	104	39	»	7437
Capolona	2731	16	93	58	35	5	3	2	72	31	41	21	»	2752
Caprese	2113	22	66	34	32	»	»	»	41	24	17	25	»	2138
Castel Focognano	3439	20	113	51	62	10	8	2	107	55	52	6	»	3445
Castelfranco di Sopra	3048	13	124	59	65	6	5	1	90	48	42	34	»	3082
Castel San Niccolò	5405	36	207	105	102	4	3	1	200	109	91	7	»	5412
Castiglion Fibocchi	1167	13	42	23	19	1	1	1	32	14	18	10	»	1177
Castiglion Fiorentino	13039	107	503	258	245	22	13	9	476	262	214	27	»	13066
Cavriglia	4576	24	163	71	92	11	5	6	215	110	105	»	52	4524
Chitignano	4214	4	35	16	19	1	1	1	27	14	13	8	»	1222
Chiusi in Casentino	2500	16	101	50	51	1	1	1	59	21	35	12	»	2542
Civitella in Val di Chiana	6148	31	205	98	107	7	3	4	195	91	104	10	»	6158
Cortona	26515	123	913	481	432	38	15	23	654	321	333	259	»	26774
Fojano della Chiana	7630	52	281	128	153	10	4	6	248	131	117	33	»	7663
Laterina	2198	18	70	40	30	3	1	2	50	26	24	20	»	2218
Loro Ciuffenna	5256	38	224	105	119	10	3	7	286	150	136	»	62	5194
Lucignano	4088	30	147	70	77	2	1	1	136	72	64	11	»	4099
Marciano	2580	7	91	40	51	2	2	»	75	43	32	16	»	2596
Montemignajo	960	12	37	26	11	»	»	»	47	22	25	»	10	950
Monterchi	3051	13	87	45	42	5	4	1	95	50	45	»	8	3043
Monte San Savino	7993	51	258	130	123	10	7	3	296	148	148	»	38	7955
Monte Santa Maria Tiberina	3166	58	91	47	44	1	1	1	119	50	69	»	28	3138
Montevarchi	9646	52	372	177	195	5	2	3	312	163	149	60	»	9706
Ortignano	1064	4	48	21	27	7	5	2	37	16	21	11	»	1075
Pergine	2375	15	92	54	38	1	1	1	111	47	64	»	19	2356
Pian di Scò	2970	21	139	64	75	»	»	»	126	71	55	13	»	2983
Pieve Santo Stefano	4769	28	171	86	85	5	5	»	125	65	60	46	»	4815
Poppi	6408	44	214	133	111	3	3	»	240	120	120	4	»	6412
Pratovecchio (vedi Stia)	4669	28	171	80	91	2	1	1	167	74	93	4	»	(1) 3512
Raggiolo	830	3	18	9	9	»	»	»	19	10	9	»	1	829
San Giovanni Valdarno	4567	26	152	81	71	5	2	3	192	101	91	»	40	4527
Sansepolcro	8141	49	337	184	153	4	3	1	342	188	154	»	5	8136
Sestino	2399	17	68	35	33	»	»	»	71	36	35	»	3	2396
Stia	3076	49	130	63	67	4	4	»	115	59	56	45	»	(1) 4252

(1) Compresi 1161 abitanti della frazione Stia al di la del Ponte d'Arno staccata da Pratovecchio.

TAVOLA I. — MOVIMENTO PER COMUNI.

Anno 1873.

Arezzo.

CIRCONDARI o DISTRETTI E COMUNI	POPOLAZIONE 31 dicembre 1872	MATRIMONI	NATI			NATIMORTI			MORTI			ECCEDENZA		POPOLAZIONE 31 dicembre 1873
			TOTALE	Maschi	Femmine	TOTALE	Maschi	Femmine	TOTALE	Maschi	Femmine	dei nati sui morti	dei morti sui nati	
Subbiano	3770	24	111	45	66	13	11	2	113	46	67	»	2	3768
Talla	2587	13	97	50	47	1	1	»	92	50	42	5	»	2592
Terranuova Bracciolini.....	7906	44	265	135	130	17	9	8	306	151	155	»	41	7865
TOTALE DELLA PROVINCIA.	235554	1457	8524	4334	4190	290	162	128	8099	4096	4003	425	»	235979

Circondario di Ascoli Piceno.

PROVINCIA DI ASCOLI PICENO.

Acquasanta	5702	17	144	76	68	2	2	»	181	81	100	»	37	5665
Acquaviva Picena.....	2063	16	59	32	27	1	1	»	65	28	37	»	6	2057
Amandola	4790	16	135	69	66	1	»	1	140	67	73	»	5	4785
Appignano di Offida.....	1739	5	46	24	22	»	»	»	52	19	33	»	6	1733
Arquata del Tronto.....	4221	29	149	79	70	»	»	»	166	78	88	»	17	4204
Ascoli Piceno.....	22877	81	610	285	325	12	8	4	699	358	341	»	89	22788
Carassai	1779	13	59	30	29	»	»	»	44	24	20	15	»	1794
Castel di Lama.....	1665	7	61	26	35	2	»	2	60	25	35	1	»	1666
Castignano	3182	15	111	57	54	6	2	4	89	46	43	22	»	3204
Castorano.....	1067	3	29	17	12	»	»	»	36	18	18	»	7	1060
Colli del Tronto.....	1181	7	34	16	18	1	»	1	25	14	11	9	»	1190
Comunanza	2981	5	104	55	49	6	5	1	94	49	45	40	»	2991
Folignano	1952	11	31	29	22	1	1	»	56	29	27	»	5	1947
Force	2935	9	78	36	42	»	»	»	143	60	83	»	67	2868
Maltignano.....	998	9	40	25	15	1	1	»	20	11	9	»	»	1018
Monsampolo del Tronto.....	2266	21	65	35	30	6	4	2	48	22	26	17	»	2253
Montalto delle Marche.....	3225	16	89	47	42	5	5	»	89	49	40	»	»	3225
Montedinove	1100	5	33	17	16	»	»	»	29	13	16	4	»	1104
Monte Fortino.....	2326	5	60	29	31	1	1	»	111	56	55	»	51	2475
Montegallo	2242	14	52	31	21	3	2	1	72	34	38	»	20	2232
Montemonaco.....	1321	6	49	29	20	1	1	»	41	22	19	8	»	1321
Monteprandone.....	3482	25	133	79	54	3	3	»	77	44	33	56	»	3538
Offida	4723	16	137	72	65	9	5	4	134	66	68	3	»	4726
Palimiano	564	»	12	4	8	»	»	»	22	12	10	»	10	554
Rocca del Fluvione.....	2167	1	49	20	29	3	3	»	46	24	22	3	»	2170
Rotella	2165	2	76	33	43	3	2	1	51	24	27	25	»	2190
San Benedetto del Tronto..	6202	37	186	92	94	4	2	2	113	64	49	73	»	6275
Spinetoli.....	2086	20	66	41	25	»	»	»	60	26	34	6	»	2092
Venarotta.....	3372	11	96	50	46	3	3	»	79	35	44	17	»	3389
TOTALE...	96773	422	2813	1435	1378	74	51	23	2844	1398	1446	»	31	96742

Circondario di Fermo.

Altidona	4319	6	38	19	19	»	»	»	36	11	25	2	»	4324
Belmonte Piceno.....	1014	9	36	30	6	2	1	1	28	16	12	8	»	1022
Campofelone	1495	9	50	26	24	»	»	»	42	22	20	8	»	1503
Cossignano.....	1401	7	65	28	37	1	1	1	48	23	25	17	»	1448
Cupra Marittima.....	2261	20	66	34	32	4	1	3	57	20	37	9	»	2270
Falerone	3815	29	127	70	57	7	2	5	112	55	57	15	»	3830
Fermo	17957	121	597	304	296	25	14	11	552	276	276	45	»	18002
Francavilla d'Ete.....	1214	9	47	30	17	3	3	»	28	16	12	19	»	1233
Grottammare	3645	24	102	50	52	8	7	1	90	46	44	12	»	3657
Grottazzolino.....	1517	3	44	20	24	»	»	»	49	21	28	»	5	1512
Lapedona	1327	12	37	17	20	1	1	»	45	25	20	»	8	1319
Magliano di Tenna.....	1057	»	24	14	10	2	2	»	35	17	18	»	11	1046
Massa Fermana.....	1315	1	53	30	23	1	1	»	40	25	15	13	»	1328
Massignano	1814	19	68	33	35	6	3	3	50	20	30	18	»	1832
Montappone.....	2124	5	82	42	40	4	1	3	54	23	31	28	»	2152
Monte Falcone Appennino..	1993	7	45	22	23	1	1	1	50	21	29	»	5	1988
Montefiore dell'Aso.....	2122	7	62	42	20	8	6	2	67	28	39	»	5	2117
Monte Giberto.....	1298	3	40	17	23	2	1	1	43	17	26	»	3	1295
Monte Giorgio.....	5953	15	199	119	80	3	3	3	200	104	96	»	1	5952
Monte granaro.....	4108	28	140	86	54	8	6	2	93	45	48	47	»	4155
Monteleone di Fermo.....	1468	13	49	29	20	2	2	»	38	15	23	11	»	1479
Montelaparo.....	1423	14	47	27	20	5	3	2	39	23	16	8	»	1434
Monte Rinaldo.....	815	7	26	10	16	»	»	»	22	14	8	4	»	819
Monterubbiano.....	3607	20	112	56	56	4	4	»	119	61	58	»	7	3600
Monte San Pietrangeli.....	2218	6	65	38	27	4	3	1	56	27	29	9	»	2227
Monte San Pietro Morico...	618	4	7	4	3	»	»	»	17	10	7	»	10	608

TAVOLA I. — MOVIMENTO PER COMUNI.

Anno 1873.

Ascoli Piceno.

CIRCONDARI o DISTRETTI E COMUNI	POPOLAZIONE 31 dicembre 1872	MATRIMONI	NATI			NATIMORTI			MORTI			ECCEDENZA		POPOLAZIONE 31 dicembre 1873
			TOTALE	Maschi	Femmine	TOTALE	Maschi	Femmine	TOTALE	Maschi	Femmine	dei nati sui morti	dei morti sui nati	
Monte Urano.....	2087	49	81	49	32	4	1	3	54	47	34	30	»	2117
Monte Vidon Combatte.....	1022	4	43	24	19	»	»	»	23	46	7	20	»	1042
Monte Vidon Corrado.....	1233	7	42	22	20	1	1	»	39	18	21	3	»	1236
Montotone.....	1622	10	47	23	24	4	4	»	41	17	24	6	»	1628
Ortezzano.....	862	2	22	14	8	2	1	1	29	15	14	»	7	853
Pedaso.....	676	4	27	14	13	»	»	»	12	4	8	15	»	691
Petritoli.....	2865	44	83	35	48	»	»	»	65	36	29	18	»	2883
Ponzano di Fermo.....	1374	7	56	26	30	»	»	»	40	22	18	16	»	1390
Porto San Giorgio.....	3233	49	120	62	58	2	1	1	114	54	60	6	»	3239
Rapagnano.....	1451	7	43	21	22	5	2	3	62	30	32	»	49	1432
Ripatransone.....	5962	32	499	400	99	3	2	1	479	77	102	20	»	5982
Santa Vittoria in Materano.....	2185	10	60	32	28	1	»	1	103	59	44	»	43	2142
Sant' Elpidio a Mare.....	9335	61	349	171	178	5	4	1	231	125	106	88	»	9423
Servigiano.....	2141	10	81	47	34	1	1	»	37	28	29	24	»	2165
Torre di Palme.....	1116	10	40	21	19	4	»	4	22	8	14	18	»	1134
Torre San Patrizio.....	1079	5	29	13	16	1	»	1	29	12	17	»	»	1079
TOTALE...	40744	649	3520	1868	1652	134	79	55	3407	1519	1588	443	»	407554

RICAPITOLAZIONE.

ASCOLI PICENO.....	96773	422	2813	1435	1378	74	51	23	2844	1398	1446	»	31	96742
FERMO.....	107444	649	3520	1868	1652	134	79	55	3407	1519	1588	443	»	107554
TOTALE DELLA PROVINCIA.	203914	1044	6333	3303	3030	208	130	78	5951	2917	3034	382	»	204296

Circondario di Ariano di Puglia.

PROVINCIA DI AVELLINO.

Accadia.....	4313	47	204	105	99	11	9	2	174	90	84	30	»	4343
Auzano degli Irpini.....	2507	36	144	73	69	»	»	»	78	44	34	66	»	2573
Ariano di Puglia.....	14378	127	579	283	296	23	15	8	438	216	222	144	»	14519
Bonito.....	3636	37	142	75	67	»	»	»	124	57	67	18	»	3654
Carife.....	2265	23	87	41	46	»	»	»	38	14	24	49	»	2314
Casalbore.....	2140	20	84	45	39	1	1	»	61	36	25	23	»	2163
Castel Baronia.....	1709	19	60	31	29	»	»	»	81	48	33	»	21	1688
Flumeri.....	1709	11	62	31	31	»	»	»	74	34	40	»	12	1697
Fontanarosa.....	2833	26	99	43	56	4	1	3	81	42	39	18	»	2851
Greci.....	3532	35	144	71	70	»	»	»	105	54	51	36	»	3588
Grottaminarda.....	4792	45	157	80	77	4	»	4	129	65	64	28	»	4820
Melito Valle Bonito.....	1737	16	66	29	37	»	»	»	48	20	28	18	»	1755
Mirabella Eclano.....	6334	47	245	109	106	»	»	»	170	82	88	45	»	6379
Montaguto.....	2145	18	94	55	39	»	»	»	38	26	12	56	»	2201
Montecalvo Irpino.....	4387	48	200	105	95	2	2	»	199	95	104	1	»	4388
Monteleone di Puglia.....	3658	32	158	77	81	1	»	1	150	77	73	8	»	3666
Orsara Dauno Irpina.....	5028	56	220	106	114	12	9	3	430	67	63	90	»	5118
San Nicola Baronia.....	952	14	35	16	19	»	»	»	66	23	43	»	31	921
San Sossio.....	2091	23	83	47	36	»	»	»	119	56	63	»	36	2055
Sant'Arcangelo Trimonte.....	1110	12	61	29	32	»	»	»	55	29	26	6	»	1116
Savignano di Puglia.....	4139	47	151	91	60	»	»	»	158	89	69	»	7	4132
Taurasi.....	2230	16	85	40	45	»	»	»	118	43	75	»	33	2197
Trevico.....	3763	60	166	77	89	2	2	»	154	75	79	12	»	3775
Vallata.....	3758	33	141	72	69	4	4	»	170	77	93	»	29	3729
Villanova del Battista.....	2042	16	82	41	41	2	1	1	124	52	72	»	42	2000
Zungoli.....	2259	32	94	56	38	»	»	»	105	49	56	»	41	2248
TOTALE...	89467	896	3610	1830	1780	66	44	22	3187	1560	1627	423	»	89890

Circondario di Avellino.

Ajello del Sabato.....	1440	15	56	34	22	1	1	»	54	31	23	2	»	1442
Altavilla Irpina.....	4456	41	172	94	78	11	6	5	163	70	93	9	»	4465
Atripalda.....	5828	58	235	133	102	»	»	»	169	91	78	66	»	5894
Avella.....	3735	28	124	70	54	»	»	»	142	71	71	»	18	3717
Avellino.....	20666	154	653	361	292	47	26	21	743	376	367	»	90	20576
Bajano.....	2762	28	92	46	46	»	»	»	70	33	37	22	»	2784
Bellizzi.....	1042	15	35	13	17	»	»	»	40	18	22	»	5	1007
Candida.....	1492	6	43	25	18	9	4	5	38	15	23	5	»	1497

TAVOLA I. -- MOVIMENTO PER COMUNI.

Anno 1873.

Avellino.

CIRCONDARI o DISTRETTI E COMUNI	POPOLAZIONE 31 dicembre 1872	MATRIMONI	NATI			NATIMORTI			MORTI			ECCEDENZIA		POPOLAZIONE 31 dicembre 1873
			TOTALE	Maschi	Femmine	TOTALE	Maschi	Femmine	TOTALE	Maschi	Femmine	dei nati sui morti	dei morti sui nati	
Capriglia.....	1508	10	53	24	29	»	»	»	27	16	11	26	»	1534
Cervinara.....	8101	44	253	129	124	11	8	3	231	134	97	22	»	8123
Cesinale.....	4330	13	54	32	22	»	»	»	42	18	24	12	»	4342
Chianche.....	456	3	15	9	6	»	»	»	10	4	6	5	»	461
Chianchetella.....	378	4	11	6	5	»	»	»	3	2	1	8	»	386
Chinsano di San Domenico.	2483	27	110	54	56	»	»	»	*77	41	36	33	»	2416
Contrada.....	2168	18	76	49	27	2	2	»	95	51	44	»	19	2149
Domicella.....	4022	10	35	21	14	»	»	»	32	14	18	3	»	4025
Forino.....	3773	39	122	64	58	7	»	7	123	62	61	»	4	3772
Grottolella.....	1486	19	48	23	25	»	»	»	39	22	17	9	»	1505
Lapio.....	2359	16	73	32	41	»	»	»	59	26	33	14	»	2373
Lauro.....	2527	26	70	40	30	1	1	»	60	29	31	10	»	2537
Manocalzati.....	1837	15	69	34	35	»	»	»	28	15	13	44	»	1878
Marzano di Nola.....	1260	10	42	26	16	»	»	»	40	19	21	2	»	1262
Mercogliano.....	3102	14	105	46	59	6	4	2	104	55	49	1	»	3103
Montefalcione.....	3259	23	121	55	66	»	»	»	140	74	66	»	19	3240
Monteforte Irpino.....	4248	38	136	66	70	»	»	»	126	52	74	10	»	4258
Montefredane.....	2169	20	73	36	37	1	»	1	96	51	45	»	23	2146
Montefusco.....	2134	7	66	41	25	1	1	»	68	32	36	»	2	2121
Montemiletto.....	3776	26	132	68	64	»	»	»	125	60	65	7	»	3783
Montoro Inferiore.....	5371	42	182	96	86	2	2	»	154	85	69	28	»	5399
Montoro Superiore.....	4719	28	135	78	77	»	»	»	137	71	66	18	»	4737
Moschiano.....	1402	12	39	21	18	»	»	»	47	26	21	»	8	1394
Mugnano del Cardinale.....	3170	36	87	47	40	»	»	»	114	53	61	»	27	3143
Ospedaletto d'Alpinolo.....	4353	8	30	13	17	5	2	3	42	21	24	»	12	4341
Pago del Vallo di Lauro.....	934	8	22	11	11	»	»	»	22	13	9	»	»	934
Parolise.....	844	6	27	17	10	»	»	»	24	14	10	3	»	847
Petraro.....	583	5	17	11	6	»	»	»	17	13	4	»	»	583
Pietradefusi.....	5029	40	145	68	77	»	»	»	126	81	45	19	»	5048
Pietrastornina.....	2890	24	102	60	42	»	»	»	70	35	35	32	»	2922
Prata di Principato Ultra.....	2669	16	79	38	41	»	»	»	94	44	53	»	»	2654
Pratola Serra.....	2548	25	95	49	46	»	»	»	79	43	36	16	15	2564
Quadrelle.....	967	16	32	14	18	»	»	»	38	19	19	»	»	961
Quindici.....	2469	25	106	55	51	4	2	2	83	40	43	23	6	2492
Rocabascerana.....	2546	29	100	45	55	»	»	»	64	28	33	39	»	2585
Rotondi.....	1498	19	61	31	30	»	»	»	36	20	16	25	»	1523
Salza Irpina.....	1513	12	52	28	24	»	»	»	36	10	26	16	»	1529
San Martino Valle Caudina.....	4547	43	161	79	82	»	»	»	123	59	64	38	»	4585
San Michele di Serino.....	1447	11	59	32	27	»	»	»	56	33	23	3	»	1450
San Pietro Indelicato.....	122	»	2	»	»	»	»	»	2	1	1	»	»	122
San Potito Ultra.....	1176	9	43	21	22	1	1	»	43	19	24	»	»	1176
Sant'Agata di Sotto.....	806	4	38	18	20	»	»	»	27	13	14	11	»	817
Santa Lucia di Serino.....	1352	26	69	25	44	»	»	»	64	23	44	5	»	1357
Sant'Angelo a Scala.....	1023	7	40	24	16	»	»	»	33	15	18	7	»	1030
Santa Paolina.....	1857	14	48	23	25	»	»	»	41	19	22	7	»	1864
Santo Stefano del Sole.....	1659	9	55	31	24	1	1	»	62	40	22	»	7	1652
Serino.....	6363	61	264	140	124	21	13	8	229	124	105	35	»	6318
Sirignano.....	876	10	28	20	8	»	»	»	30	16	14	»	2	874
Solofra.....	5786	44	212	104	108	6	3	3	210	108	102	2	»	5788
Sorbo di Serpico.....	802	3	27	11	16	»	»	»	22	16	6	5	»	807
Sperone.....	4022	12	48	30	18	»	»	»	28	19	9	20	»	4042
Summonte.....	1488	13	48	28	20	»	»	»	40	20	20	8	»	1496
Taurano.....	1224	10	38	17	21	»	»	»	48	25	23	»	10	1214
Tavernola San Felice.....	607	4	25	11	14	»	»	»	25	9	16	»	»	607
Torre le Nocelle.....	1794	16	55	28	27	»	»	»	45	23	22	10	»	1804
Torriani.....	741	8	38	21	17	»	»	»	26	10	16	12	»	753
Tufo.....	1237	10	53	31	22	»	»	»	33	14	19	20	»	1257
Volturara Irpina.....	4880	48	177	87	90	»	»	»	149	72	77	28	»	4908
TOTALE...	472088	1440	5933	3101	2832	137	77	60	5460	2773	2687	473	»	472561

Circond. di Sant'Angelo de' Lombardi.

Andretta.....	4405	40	176	92	84	»	»	»	127	59	68	49	»	4454
Aquilonia.....	2802	33	111	52	59	»	»	»	201	105	96	»	90	2712
Bagnoli Irpino.....	3428	30	116	65	51	1	1	»	123	65	58	»	7	3421
Bisaccia.....	5312	57	217	107	110	27	18	9	145	73	72	72	»	5384
Cairano.....	1640	10	66	33	33	3	1	2	73	35	38	»	7	1603
Calabritto.....	2989	24	159	86	73	3	2	1	130	83	47	29	»	3018
Calitri.....	6680	74	289	142	147	16	12	4	456	228	228	»	167	6513
Caposele.....	4054	42	169	98	71	»	»	»	174	83	91	»	5	4049
Cassano Irpino.....	1261	17	45	22	23	1	»	1	37	21	16	8	»	1269

TAVOLA I. — MOVIMENTO PER COMUNI.

Anno 1873.

Avellino.

CIRCONDARI o DISTRETTI E COMUNI	POPOLAZIONE 31 dicembre 1872	MATRIMONI	NATI			NATIMORTI			MORTI			ECCEDENZA		POPOLAZIONE 31 dicembre 1873
			TOTALE	Maschi	Femmine	TOTALE	Maschi	Femmine	TOTALE	Maschi	Femmine	dei nati sui morti	dei morti sui nati	
Castelfranci.....	2737	31	92	39	53	»	»	»	93	46	47	»	1	2736
Castelvetero di Calore.....	2018	25	88	42	46	»	»	»	91	38	53	»	3	2015
Conza della Campania.....	1732	24	43	23	20	»	»	»	54	30	24	»	11	1721
Frigento.....	3828	44	142	76	66	»	»	»	95	42	53	47	»	3875
Gesualdo.....	3862	34	159	66	93	6	4	2	108	48	60	51	»	3943
Guardia Lombardi.....	3669	36	139	72	67	1	1	»	91	42	49	48	»	3717
Lacedonia.....	6089	79	214	111	103	8	3	5	262	134	128	»	48	6041
Lioni.....	4477	32	184	85	99	»	»	»	140	64	76	44	»	4521
Luogosano.....	1143	11	35	20	15	»	»	»	31	13	18	4	»	1117
Monte la.....	7682	62	253	128	125	»	»	»	211	83	128	42	»	7724
Montemarano.....	2708	20	121	58	63	»	»	»	102	57	45	19	»	2727
Monteverde.....	2337	28	98	62	36	»	»	»	99	59	40	»	1	2336
Morra Irpino.....	2856	28	88	35	53	»	»	»	95	46	49	»	7	2849
Nusco.....	4325	47	208	112	96	3	»	3	201	96	105	7	»	4532
Paternopoli.....	2368	28	71	32	39	6	6	»	83	41	42	»	12	2356
Quaglietta.....	1137	12	32	23	9	»	»	»	39	20	19	»	7	1130
Rocca San Felice.....	1643	14	68	37	31	»	»	»	40	16	24	28	»	1641
Rocchetta Sant'Antonio.....	3969	28	135	72	63	»	»	»	131	71	60	4	»	3973
San Mango sul Calore.....	1765	13	59	33	26	2	2	»	50	24	26	9	»	1774
Sant'Andrea di Conza.....	2144	18	88	47	41	»	»	»	88	38	50	»	»	2141
Sant'Angelo all'Esca.....	2219	14	67	29	38	»	»	»	62	33	29	5	»	2224
Sant'Angelo de' Lombardi.....	6736	71	254	117	137	9	5	4	246	131	115	8	»	6744
Senerchia.....	1707	13	69	32	37	»	»	»	64	31	30	8	»	1715
Sturno.....	2500	24	100	56	44	»	»	»	67	32	35	33	»	2533
Teora.....	4350	32	201	107	94	1	1	»	168	82	86	33	»	4383
Torella de' Lombardi.....	2898	35	111	48	63	»	»	»	110	60	50	1	»	2899
Villamaina.....	846	14	25	18	7	»	»	»	35	16	19	»	10	836
TOTALE...	416423	4144	4492	2277	2215	87	56	31	4319	2145	2174	173	»	416596

RICAPITOLAZIONE.

ARIANO di PUGLIA.....	89467	896	3610	1830	1780	66	44	22	3187	1560	1627	423	»	89890
AVELLINO.....	172088	1440	5933	3104	2832	137	77	60	5460	2773	2687	473	»	172561
SANT'ANGELO DE' LOMBARDI.....	416423	4144	4492	2277	2215	87	56	31	4319	2145	2174	173	»	416596
TOTALE DELLA PROVINCIA.....	377978	3480	14035	7208	6827	290	177	113	12966	6478	6488	1069	»	379047

Circondario di Altamura.

PROVINCIA DI BARI DELLE PUGLIE.

Alberobello.....	4508	53	249	129	120	»	»	»	229	115	114	20	»	4528
Altamura.....	17441	124	757	395	362	24	13	11	498	237	261	259	»	17700
Binetto.....	1235	8	53	32	21	2	1	1	32	18	14	21	»	1256
Cassano delle Murge.....	4246	32	197	92	105	9	7	2	164	69	95	33	»	4279
Gioia del Colle.....	13221	174	679	347	332	»	»	»	482	265	217	197	»	13418
Gravina in Puglia.....	14658	148	678	335	343	19	7	12	763	426	337	»	85	14573
Grumo Appula.....	8244	72	431	208	223	1	»	1	311	173	138	120	»	8364
Noci.....	8028	79	364	186	178	»	»	»	392	175	217	»	28	8000
Santeramo in Colle.....	9452	93	426	206	220	23	14	9	323	176	147	103	»	9555
Toritto.....	5587	36	262	145	117	23	14	9	178	99	79	84	»	5671
TOTALE...	86620	819	4096	2075	2021	101	56	45	3372	1753	1619	724	»	87344

Circondario di Bari delle Puglie.

Acquaviva delle Fonti.....	7736	73	351	168	193	3	1	2	334	163	171	17	»	7753
Bari delle Puglie.....	54528	379	1889	938	951	»	»	1	1464	749	715	425	»	54953
Bitetto.....	5492	38	232	109	113	3	1	2	179	102	77	43	»	5535
Bitonto.....	24977	183	1036	537	499	22	17	5	763	399	364	273	»	25250
Bitritto.....	3555	34	149	79	70	2	1	1	108	48	60	44	»	3596
Canneto di Bari.....	3163	34	122	51	71	2	1	1	89	38	51	33	»	3196
Capurso.....	3998	28	168	93	75	8	6	2	146	79	67	22	»	4020
Carbonara di Bari.....	5570	39	264	139	125	»	»	»	199	106	93	65	»	5635
Casamassima.....	6642	48	239	124	115	11	5	6	173	98	75	66	»	6708
Castellaneta.....	8808	49	315	189	126	8	5	3	242	116	126	73	»	8881

TAVOLA I. — MOVIMENTO PER COMUNI.

Anno 1873.

Bari delle Puglie.

CIRCONDARI o DISTRETTI E COMUNI	POPOLAZIONE 31 dicembre 1872	MATRIMONI	NATI			NATIMORTI			MORTI			ECCEDEZZA		POPOLAZIONE 31 dicembre 1873
			TOTALE	Maschi	Femmine	TOTALE	Maschi	Femmine	TOTALE	Maschi	Femmine	dei nati sui morti	dei morti sui nati	
Ceglie del Campo.....	2447	21	134	54	80	6	3	3	69	31	38	65	»	2512
Cellammare.....	859	8	30	17	13	»	»	»	22	12	10	8	»	867
Cisternino.....	5579	33	241	138	103	»	»	»	139	64	75	102	»	5684
Conversano.....	10858	67	402	201	201	26	17	9	416	218	198	»	14	10844
Fasano.....	14968	87	541	297	244	17	14	3	408	217	191	133	»	15101
Giovinazzo.....	9245	66	319	165	154	1	1	»	242	133	109	77	»	9322
Locorotondo.....	7175	64	232	127	105	5	3	2	157	84	73	75	»	7250
Loseto.....	840	9	30	14	16	»	»	»	26	13	13	4	»	844
Modugno.....	9333	73	409	213	196	23	10	13	286	148	138	123	»	9456
Mola di Bari.....	12188	70	478	232	246	10	7	3	378	190	188	100	»	12388
Monopoli.....	20213	105	604	323	281	28	17	11	525	263	262	79	»	20292
Montrone.....	2783	26	101	50	51	2	2	»	67	36	31	34	»	2817
Noicattaro.....	7347	59	342	159	153	13	7	6	207	84	123	105	»	7452
Palo del Colle.....	12058	52	443	218	195	13	6	7	337	160	177	76	»	12134
Polignano a Mare.....	8659	46	248	125	123	»	»	»	208	111	97	40	»	8699
Putignano.....	10247	90	506	255	251	33	17	16	437	235	202	69	»	10316
Rutigliano.....	7160	64	330	160	170	6	4	2	246	133	113	84	»	7144
San Michele di Bari.....	4008	38	174	81	93	6	1	5	118	59	59	56	»	4164
San Nicandro di Bari.....	5453	34	256	130	126	6	1	5	168	80	88	88	»	5541
Triggiano.....	7158	57	346	169	177	8	4	4	326	158	168	20	»	7178
Turi.....	6231	35	250	140	140	»	»	»	180	90	90	70	»	6301
Valenzano.....	3988	34	154	76	78	»	»	»	152	76	76	2	»	3990
TOTALE...	290266	2043	11265	5771	5494	256	150	106	8811	4493	4318	2454	»	292720
Circondario di Barletta.														
Andria.....	34549	270	1407	694	713	17	10	7	836	443	393	571	»	35120
Barletta.....	28624	304	1260	648	612	56	32	24	884	462	422	376	»	29000
Bisceglie.....	24769	192	920	468	452	6	5	1	728	369	359	192	»	21961
Canosola di Puglia.....	15119	173	691	352	339	47	28	19	441	217	224	250	»	15369
Corato.....	26977	301	1256	638	618	12	4	8	1349	691	658	»	93	26884
Minervino Murge.....	14025	134	600	324	276	13	9	4	442	234	178	188	»	14213
Molfetta.....	27346	214	1151	580	571	2	»	2	963	487	476	188	»	27534
Ruvo di Puglia.....	15298	150	700	348	352	3	2	1	391	198	193	309	»	15607
Spinazzola.....	10067	102	391	192	199	27	17	10	346	205	141	45	»	10112
Terlizzi.....	18599	150	824	416	408	56	26	30	738	358	380	86	»	18685
Trani.....	24804	223	971	462	509	51	27	24	719	318	401	252	»	25056
TOTALE...	237177	2213	10171	5122	5049	290	160	130	7807	3982	3825	2364	»	239541
RICAPITOLAZIONE.														
ALTAMURA.....	86620	849	4096	2075	2021	101	56	45	3372	1753	1619	724	»	87344
BARI DELLE PUGLIE.....	290266	2043	11265	5771	5494	256	150	106	8811	4493	4318	2454	»	292720
BARLETTA.....	237177	2213	10171	5122	5049	290	160	130	7807	3982	3825	2364	»	239541
TOTALE DELLA PROVINCIA.	614063	5075	25532	12968	12564	647	366	281	19990	10228	9762	5542	»	619605
Distretto di Agordo.														
Agordo.....	3214	9	107	62	45	2	2	»	167	81	86	»	60	3151
Alleghe.....	1213	12	39	21	18	2	1	1	30	12	18	9	»	1222
Cencenighe.....	1576	8	57	33	23	3	2	1	59	26	33	»	2	1574
Falcade.....	2600	21	81	41	40	3	2	1	83	44	39	»	2	2598
Forno di Canale.....	1604	11	53	27	26	6	4	2	60	27	33	»	7	1697
Gosaldo.....	2397	16	95	48	47	»	»	»	55	24	31	40	»	2437
La Valle.....	1661	13	73	34	41	»	»	»	94	43	51	»	19	1642
Rivamonte.....	2072	5	67	30	37	4	2	2	99	45	54	»	32	2040
Rocca d'Agordo.....	1937	20	86	40	46	3	2	1	61	30	31	25	»	1962
San Tommaso.....	1262	22	62	44	31	2	1	1	61	32	29	1	»	1263
Taibon.....	1807	20	62	32	30	1	1	»	77	50	27	»	15	1792
Vallada.....	1129	12	36	14	22	»	»	»	41	23	18	»	5	1124
Voltago.....	1009	7	45	24	21	»	»	»	39	15	24	6	»	1015
TOTALE...	23478.	176	865	437	438	26	17	9	926	452	474	»	61	23417
PROVINCIA DI BELLUNO.														

TAVOLA I. — MOVIMENTO PER COMUNI.

Anno 1873.

Belluno.

CIRCONDARI o DISTRETTI E COMUNI	POPOLAZIONE 31 dicembre 1872	MATRIMONI	NATI			NATIMORTI			MORTI			ECCEDENZA		POPOLAZIONE 31 dicembre 1873
			TOTALE	Maschi	Femmine	TOTALE	Maschi	Femmine	TOTALE	Maschi	Femmine	dei nati sui morti	dei morti sui nati	
Distretto di Auronzo.														
Auronzo.....	4021	30	127	69	58	6	4	2	83	46	37	44	»	4065
Comelico Inferiore.....	2269	30	122	58	64	2	1	1	54	26	28	68	»	2337
Comelico Superiore.....	3396	18	92	56	36	1	»	1	35	23	12	57	»	3453
Danta.....	440	4	23	13	10	»	»	»	14	8	6	9	»	449
Lorenzago.....	943	11	28	18	10	»	»	»	19	16	3	9	»	952
Lozzo Cadore.....	1682	18	48	30	18	»	»	»	39	27	12	9	»	1691
San Niccolò di Comelico.....	601	9	22	14	8	»	»	»	10	7	3	12	»	613
San Pietro Cadore.....	1884	20	79	30	49	»	»	»	39	15	24	40	»	1924
Sappada.....	1152	5	43	24	19	2	2	»	19	13	6	24	»	1176
Vigo.....	2073	14	76	42	34	»	»	»	65	35	30	11	»	2084
TOTALE...	18461	159	660	354	306	11	7	4	377	216	161	283	»	18744
Distretto di Belluno.														
Belluno.....	15691	122	560	261	299	16	10	6	478	238	240	82	»	15773
Chies d'Alpago.....	1487	17	53	26	27	»	»	»	63	37	26	»	10	1477
Farra d'Alpago.....	1970	20	75	41	34	»	»	»	52	23	29	23	»	1993
Limana.....	2119	14	87	53	34	1	1	»	66	37	29	21	»	2140
Mel.....	6952	65	251	116	135	1	1	»	190	98	92	61	»	7013
Pieve d'Alpago.....	1856	16	71	37	34	»	»	»	70	35	35	1	»	1857
Ponte nell'Alpi.....	3739	22	137	67	70	13	6	7	88	42	46	49	»	3788
Puos d'Alpago.....	1620	16	57	25	32	»	»	»	55	31	24	2	»	1622
Sedico.....	3912	32	148	67	81	4	4	»	85	40	45	63	»	3975
Sospirolo.....	3216	37	134	75	59	»	»	»	96	44	52	38	»	3254
Tambre d'Alpago.....	1903	20	82	38	44	6	4	2	49	21	28	33	»	1936
Trichiana.....	2560	34	102	61	41	7	3	4	57	30	27	45	»	2605
TOTALE...	47025	445	1757	867	890	48	29	19	1349	676	673	408	»	47433
Distretto di Feltre.														
Alano di Piave.....	2926	17	111	52	59	»	»	»	72	34	38	39	»	2965
Cesio Maggiore.....	3999	35	144	73	71	3	2	1	105	42	63	39	»	4038
Feltre.....	12579	110	454	237	217	28	20	8	356	175	181	98	»	12677
Lentiai.....	2796	28	103	53	50	2	2	»	64	35	29	39	»	2835
Pedavena.....	2870	25	95	54	41	3	3	»	73	40	33	22	»	2892
Quero.....	2158	19	103	53	50	4	3	1	86	31	55	17	»	2175
San Gregorio nelle Alpi.....	1799	21	72	36	36	1	1	»	44	21	23	23	»	1827
Santa Giustina.....	4019	37	179	85	94	9	7	2	119	51	68	60	»	4079
Seren.....	4240	42	171	84	87	2	1	1	166	90	76	5	»	4245
Vas.....	1160	8	54	27	27	1	»	1	23	10	13	31	»	1191
TOTALE...	38546	342	1486	754	732	53	39	14	1108	529	579	378	»	38924
Distretto di Fonzaso.														
Arsiè.....	6736	51	242	124	118	32	23	9	173	86	87	69	»	6805
Fonzaso.....	4933	47	227	112	115	11	8	3	137	64	73	90	»	5023
Lamon.....	4950	52	238	127	111	»	»	»	160	83	77	78	»	5028
Servo.....	3305	30	121	65	56	»	»	»	108	55	53	13	»	3318
TOTALE...	19924	180	828	428	400	43	31	12	578	288	290	250	»	20174
Distretto di Longarone.														
Castello Lavazzo.....	2244	12	86	45	41	7	4	3	64	28	36	22	»	2263
Forno di Zoldo.....	3727	26	146	73	73	2	2	»	85	48	37	61	»	3788
Longarone.....	3581	24	137	73	64	»	»	»	89	43	46	48	»	3629
San Tiziano di Goinna.....	1605	16	82	39	43	2	2	»	39	19	20	43	»	1648
Soverzene.....	423	2	14	11	3	1	»	1	11	8	3	3	»	426
TOTALE...	11577	80	465	241	224	12	8	4	288	146	142	177	»	11754

TAVOLA I. — MOVIMENTO PER COMUNI.

Anno 1873.

Belluno.

CIRCONDARI o DISTRETTI E COMUNI	POPOLAZIONE 31 dicembre 1872	MATRIMONI	NATI			NATIMORTI			MORTI			ECCEDENZA		POPOLAZIONE 31 dicembre 1873
			TOTALE	Maschi	Femmine	TOTALE	Maschi	Femmine	TOTALE	Maschi	Femmine	dei nati sui morti	dei morti sui nati	
Circondario di Pieve di Cadore.														
Borca.....	4136	4	29	16	13	2	2	»	25	7	18	4	»	4140
Calalzo.....	1291	10	40	21	19	1	1	»	18	7	11	22	»	1313
Cibiana.....	1108	13	44	24	20	»	»	»	17	8	9	27	»	1135
Domogge.....	2382	13	63	30	33	8	6	2	38	18	20	25	»	2407
Ospitale.....	905	7	42	20	22	1	1	»	15	7	8	27	»	932
Perarolo.....	1534	16	52	25	27	»	»	»	33	16	17	19	»	1553
Pieve di Cadore.....	3407	27	112	64	48	»	»	»	66	34	35	46	»	3453
San Vito del Cadore.....	1497	14	54	24	30	1	1	»	38	27	11	16	»	1513
Selva Bellunese.....	913	15	28	14	14	1	»	1	34	17	17	»	6	907
Valle di Cadore.....	2464	21	86	44	42	10	5	5	77	38	39	9	»	2473
Vodo.....	1991	15	58	35	23	1	»	1	40	24	16	18	»	2009
Zoppè.....	375	4	24	8	16	»	»	»	12	6	6	12	»	387
TOTALE...	49003	159	632	325	307	25	16	9	443	206	207	219	»	49222

RICAPITOLAZIONE.

AGORDO.....	23478	176	865	437	428	26	17	9	926	452	474	»	61	23417
AURONZO.....	18461	159	660	354	306	11	7	4	377	216	161	283	»	18744
BELLUNO.....	47025	445	1757	867	890	48	29	19	1349	676	673	408	»	47433
FELTRE.....	38546	342	1486	754	732	53	39	14	1108	529	579	378	»	38924
FONZASO.....	19924	180	823	428	400	43	31	12	578	288	290	250	»	20174
LONGARONE.....	14577	80	465	244	224	12	8	4	288	146	142	177	»	11754
PIEVE DI CADORE.....	49003	159	632	325	307	25	16	9	443	206	207	219	»	49222
TOTALE DELLA PROVINCIA..	478014	4511	6693	3406	3287	218	147	71	5039	2513	2526	1654	»	479668

Circondario di Benevento.

PROVINCIA DI BENEVENTO.

Airola.....	5463	53	173	103	70	»	»	»	457	67	90	16	»	5479
Apice.....	3657	26	142	80	62	»	»	»	114	56	58	28	»	3685
Apollosa.....	1811	13	44	26	18	»	»	»	69	37	32	»	25	1786
Arpaiese.....	1923	16	33	16	17	»	»	»	24	15	9	»	»	1232
Arpaja.....	1323	11	54	31	23	»	»	»	38	23	15	16	»	1339
Benevento.....	20344	106	683	365	317	24	14	10	493	265	228	190	»	20534
Bonea.....	1677	22	47	26	21	1	1	»	57	26	31	»	10	1667
Bucciano.....	4218	21	36	16	20	»	»	»	53	27	26	»	17	4201
Buonalbergo.....	3498	27	131	65	66	6	5	1	110	64	46	21	»	3519
Campoli del Monte Taburno.....	527	7	26	15	11	»	»	»	19	14	5	7	»	534
Castelpoto.....	1635	13	73	40	33	»	»	»	53	29	24	20	»	1655
Cantano.....	1477	12	40	16	24	»	»	»	34	23	11	6	»	1483
Cepaloni.....	2906	21	107	58	49	»	»	»	63	31	32	44	»	2950
Foglianise.....	1873	18	50	21	29	»	»	»	55	20	35	»	5	1868
Forchia.....	990	8	29	11	18	»	»	»	35	17	18	»	6	984
Fragneto l'Abate.....	2026	19	80	42	38	»	»	»	61	32	29	19	»	2045
Fragneto Monforte.....	1984	21	79	41	38	»	»	»	88	51	37	»	9	1975
Mojano.....	2980	37	123	66	57	3	2	1	95	52	43	28	»	3008
Montesarchio.....	6712	67	219	112	107	1	1	»	207	97	110	12	»	6724
Paduli.....	3819	29	145	81	64	6	2	4	132	76	56	13	»	3832
Pago Veiano.....	2279	20	84	46	38	»	»	»	64	33	31	20	»	2299
Pannarano.....	2268	29	100	52	48	»	»	»	48	25	23	52	»	2320
Paolise.....	1894	23	62	26	36	1	1	»	55	32	23	7	»	1901
Paupise.....	1294	11	50	31	19	»	»	»	52	20	32	»	2	1292
Pescolamazza.....	2428	19	93	58	35	4	1	3	95	54	41	»	2	2426
Pietra Elcina.....	3361	33	121	70	51	8	4	4	92	53	39	29	»	3390
San Giorgio la Montagna.....	2276	18	76	38	38	»	»	»	43	23	20	33	»	2309
San Leucio.....	2632	23	101	45	56	»	»	»	74	41	33	27	»	2659
San Martino Sannita.....	1721	10	58	28	30	»	»	»	45	46	29	13	»	1734
San Nazzaro e Calvi.....	2243	25	87	39	48	»	»	»	76	38	38	11	»	2254
San Nicola Manfredi.....	1889	15	73	36	37	»	»	»	68	37	31	5	»	1894
San'Angelo a Cupolo.....	2743	29	105	57	48	»	»	»	107	50	57	»	2	2741
Tocco Gaudio.....	1446	19	59	25	34	»	»	»	56	29	27	3	»	1449
Torrecauso.....	1951	24	79	42	37	»	»	»	46	22	24	35	»	1984
Vitulano.....	2701	39	97	45	52	2	1	1	84	45	39	13	»	2714
TOTALE...	99669	884	3559	1870	1689	56	32	24	2962	1540	1422	597	»	100266

TAVOLA I. — MOVIMENTO PER COMUNI.

Anno 1873.

Benevento.

CIRCONDARI o DISTRETTI E COMUNI	POPOLAZIONE 31 dicembre 1872	MATRIMONI	NATI			NATIMORTI			MORTI			ECCEDENZA		POPOLAZIONE 31 dicembre 1873
			TOTALE	Maschi	Femmine	TOTALE	Maschi	Femmine	TOTALE	Maschi	Femmine	dei nati sui morti	dei morti sui nati	
Circondario di Cerreto Sannita.														
Amorosi	1839	41	88	51	37	5	5	»	51	27	24	37	»	1876
Campolattaro	1591	19	64	38	26	»	»	»	46	27	19	18	»	1609
Casalduni	3562	44	125	70	55	»	»	»	124	64	60	1	»	3563
Castelvenere	904	9	35	22	13	»	»	»	39	23	16	»	4	900
Cerreto Sannita	6127	40	181	83	98	7	7	»	213	105	108	»	32	6095
Cusano Mutri	4847	36	134	68	66	1	1	»	149	69	80	»	15	4802
Durazzano	1865	15	70	42	28	»	»	»	59	33	26	11	»	1876
Faicchio	3947	30	147	71	76	3	2	1	149	77	72	»	2	3945
Frasso Telesino	4451	30	135	62	73	»	»	»	136	78	58	»	1	4450
Guardia Sanframondi	4640	37	204	105	99	7	3	4	192	108	84	42	»	4652
Limatola	2038	45	86	37	49	»	»	»	62	25	37	24	»	2062
Melizzano	2656	28	111	53	58	»	»	»	85	36	49	26	»	2682
Morcone	6993	75	264	147	117	»	»	»	208	120	88	56	»	7049
Pietraroja	1954	19	58	31	27	»	»	»	67	27	40	»	9	1945
Pontelandolfo	5070	44	212	106	106	10	7	3	192	86	106	20	»	5090
San Lorenzello	2208	32	77	45	32	»	»	»	67	32	35	10	»	2218
San Lorenzo Maggiore	2081	25	77	42	35	2	1	1	67	41	26	40	»	2091
San Lupo	1857	12	85	48	37	2	2	»	60	32	28	25	»	1882
San Salvatore Telesino	3190	26	140	67	73	2	2	»	132	60	72	8	»	3198
Sant'Agata de' Goti	7991	85	285	148	137	5	3	2	272	134	138	13	»	8004
Sassinoro	1516	8	46	29	17	8	8	»	68	36	32	»	22	1494
Solopaca	4959	49	158	74	84	7	1	6	170	80	90	»	12	4947
TOTALE...	75956	695	2782	1439	1343	59	42	17	2608	1320	1288	174	»	76130

Circondario di San Bartolommeo in Galdo.														
Baselice	3842	41	126	68	58	»	»	»	186	96	90	»	60	3782
Castelfranco in Miscano	4114	40	160	88	72	»	»	»	107	54	53	53	»	4467
Castelpagano	2828	33	117	54	63	»	»	»	106	52	54	11	»	2839
Castelvetere in Valfortore	4044	24	157	77	80	»	»	»	107	48	59	50	»	4091
Cercemaggiore	3540	25	143	79	64	»	»	»	100	52	48	43	»	3583
Circello	3096	23	123	62	61	»	»	»	147	68	79	»	24	3072
Colle Sannita	5217	55	203	94	109	»	»	»	191	95	96	42	»	5229
Fojano di Val Fortore	2037	25	87	46	41	»	»	»	105	48	57	»	18	2019
Ginestra de' Schiavoni	1066	15	44	26	18	1	1	»	44	25	19	»	»	1066
Molinara	2511	23	87	47	40	»	»	»	90	46	44	»	3	2508
Montefalcone di Val Fortore	3284	37	143	79	64	»	»	»	97	42	55	46	»	3330
Reino	1106	3	43	23	20	»	»	»	50	23	27	»	7	1099
San Bartolommeo in Galdo	7197	68	316	165	151	23	10	13	339	154	185	»	23	7174
San Giorgio la Molara	4814	42	191	98	93	»	»	»	167	80	87	24	»	4838
San Marco dei Cavoti	5016	41	186	95	91	»	»	»	153	84	69	33	»	5049
Santa Croce di Morcone	4189	34	155	88	67	7	3	4	149	76	73	6	»	4495
TOTALE...	57898	529	2281	1189	1092	31	14	17	2138	1043	1095	143	»	58041

RICAPITOLAZIONE.														
BENEVENTO	99669	884	3559	1870	1689	56	32	24	2962	1540	1422	597	»	100266
CERRETO SANNITA	75956	695	2782	1439	1343	59	42	17	2608	1320	1288	174	»	76130
SAN BARTOLOMMEO IN GALDO	57898	529	2281	1189	1092	31	14	17	2138	1043	1095	143	»	58041
TOTALE DELLA PROVINCIA.	233523	2108	8622	4498	4124	146	88	58	7708	3903	3805	914	»	234437

Circondario di Bergamo.														
PROVINCIA DI BERGAMO.														
Adrara San Martino	1960	15	63	27	36	2	»	2	53	24	29	10	»	1970
Adrara San Rocco	759	7	29	11	18	»	»	»	25	11	14	4	»	763
Albano Sant'Alessandro	841	8	36	21	15	»	»	»	16	4	12	20	»	861
Albegno	597	8	24	11	13	»	»	»	20	11	9	4	»	601

TAVOLA I. — MOVIMENTO PER COMUNI.

Anno 1873.

Bergamo.

CIRCONDARI o DISTRETTI E COMUNI	POPOLAZIONE 31 dicembre 1872	MATRIMONI	NATI			NATIMORTI			MORTI			ECCEDEZZA		POPOLAZIONE 31 dicembre 1873
			TOTALE	Maschi	Femmine	TOTALE	Maschi	Femmine	TOTALE	Maschi	Femmine	dei nati sui morti	dei morti sui nati	
Albino.....	3022	21	127	64	63	4	3	1	100	45	55	27	»	3049
Almè.....	715	3	30	14	16	»	»	»	22	10	12	8	»	723
Almenno San Bartolommeo.	2238	14	93	50	43	4	3	1	61	32	29	32	»	2270
Almenno San Salvatore....	1800	10	65	33	32	2	2	»	52	25	27	13	»	1813
Alzano di Sopra.....	586	7	26	13	13	»	»	»	17	8	9	9	»	595
Alzano Maggiore.....	2443	18	105	48	57	»	»	»	68	27	41	37	»	2480
Ambivere.....	778	4	26	9	17	3	»	3	23	7	16	3	»	781
Averara.....	409	2	12	7	5	1	1	1	7	4	3	5	»	414
Aviatico.....	603	6	20	14	6	3	2	1	23	10	13	»	3	600
Azzano San Paolo.....	1003	8	48	23	25	»	»	»	27	17	10	24	»	1024
Baresi.....	233	»	5	2	3	1	1	»	4	2	2	1	»	234
Barzana.....	517	3	13	8	5	»	»	»	12	4	8	1	»	518
Bedulita.....	617	4	23	15	8	»	»	»	13	7	6	10	»	627
Berbenno.....	1205	9	46	24	22	4	3	1	21	9	12	25	»	1230
Bergamo.....	37184	264	1277	656	621	81	46	35	1432	748	684	»	155	37029
Berzo San Fermo.....	694	9	27	13	14	»	»	»	16	5	11	11	»	705
Blello.....	185	1	3	2	1	»	»	»	3	2	1	»	»	185
Bolgare.....	1278	11	45	22	23	»	»	»	53	27	26	»	8	1270
Bonate di Sopra.....	1773	12	65	31	34	3	2	1	38	24	17	27	»	1800
Bonate di Sotto.....	1602	6	52	27	25	1	1	1	43	23	20	9	»	1611
Bondo Petello.....	442	4	20	13	7	1	1	»	25	14	11	»	5	437
Bordogna.....	173	3	6	2	4	»	»	»	3	1	2	3	»	176
Borgo di Terzo.....	614	3	17	15	2	2	1	1	22	28	14	»	5	609
Bottanuco.....	1464	13	47	22	25	1	1	1	53	28	25	»	6	1458
Bracca.....	571	2	25	16	9	1	1	1	20	14	6	5	»	576
Branzi.....	661	7	18	10	8	»	»	»	10	7	3	8	»	669
Brembate di Sopra.....	1027	9	41	25	16	»	»	»	46	25	21	»	5	1022
Brembate di Sotto.....	1857	11	73	48	27	3	2	1	63	28	35	12	»	1869
Brembilla.....	2422	24	67	37	30	4	4	»	45	23	22	22	»	2844
Brumano.....	216	2	6	3	3	»	»	»	5	2	3	1	»	217
Bruntino.....	431	»	16	5	11	»	»	»	2	»	2	14	»	445
Buzzone San Paolo.....	814	7	30	15	15	1	1	»	33	12	21	»	3	811
Caleppio.....	475	4	18	9	9	2	2	»	8	4	4	10	»	485
Calozio.....	842	8	32	16	16	»	»	»	23	10	13	9	»	851
Calusco.....	1684	12	49	18	31	3	3	»	51	23	28	»	2	1682
Camerata Cornello.....	876	6	33	13	20	»	»	»	17	8	9	16	»	892
Capizzone.....	757	7	26	12	14	»	»	»	7	4	3	19	»	776
Capriate d'Adda.....	901	8	34	24	10	1	1	»	36	23	13	»	2	899
Caprino Bergamasco.....	1679	8	45	19	26	»	»	»	31	15	16	14	»	1693
Carenno.....	937	4	24	12	12	»	»	»	12	7	5	12	»	949
Carobbio.....	694	7	22	9	13	»	»	»	22	12	10	»	»	694
Carona.....	511	5	17	7	10	»	»	»	11	7	4	6	»	517
Carvico.....	977	6	33	13	20	»	»	»	26	11	15	7	»	984
Cassiglio.....	394	3	9	4	5	»	»	»	7	5	2	2	»	396
Cenate di Sopra.....	1134	8	42	23	19	2	1	1	37	22	15	5	»	1139
Cenate di Sotto.....	1195	6	47	25	22	»	»	»	44	16	28	3	»	1198
Cepino.....	316	1	11	4	7	»	»	»	4	1	3	7	»	323
Chignolo d'Isola.....	1102	12	47	24	23	»	»	»	41	24	17	6	»	1108
Chituduno.....	1736	12	64	31	33	3	1	2	45	25	20	19	»	1755
Cisano Bergamasco.....	2084	7	79	37	42	»	»	»	39	25	14	40	»	2124
Clenesso.....	653	10	26	17	9	2	2	»	12	7	5	14	»	667
Colognola del Piano.....	1199	8	36	19	17	»	»	»	28	18	10	8	»	1207
Corna.....	737	7	35	16	19	»	»	»	24	14	10	11	»	748
Cornalba.....	291	2	6	2	4	1	1	»	9	5	4	»	3	258
Corte.....	1384	7	52	27	25	»	»	»	31	15	16	21	»	1405
Costa di Mezzate.....	745	5	35	15	20	»	»	»	32	15	17	3	»	748
Costa di Serina.....	919	8	41	17	24	»	»	»	19	10	9	22	»	971
Costa di Valle Imagna.....	704	3	29	19	10	»	»	»	26	13	13	3	»	707
Credaro.....	611	3	31	20	11	»	»	»	20	11	9	11	»	622
Curnasco.....	659	4	18	11	7	»	»	»	24	10	14	»	6	653
Curno.....	1163	11	48	29	19	1	1	»	23	15	8	25	»	1188
Cusio.....	394	4	15	9	6	1	1	»	3	2	1	12	»	406
Desenzano al Serio.....	1244	7	58	28	30	2	2	»	56	30	26	2	»	1246
Dossena.....	583	7	16	6	10	1	1	»	6	2	4	10	»	593
Edenna.....	549	7	13	11	7	»	»	»	16	10	6	2	»	551
Entratico.....	668	5	18	7	11	»	»	»	11	7	4	7	»	675
Erve.....	620	6	34	18	16	»	»	»	11	3	8	23	»	643
Filago.....	785	5	31	15	16	»	»	»	17	7	10	14	»	799
Fondra.....	338	5	6	1	5	»	»	»	6	2	4	»	»	338
Foppolo.....	109	»	4	2	2	»	»	»	1	»	1	3	»	112
Foresto Sparso.....	1186	8	35	16	19	»	»	»	21	13	8	14	»	1200
Frerola.....	217	»	5	2	3	»	»	»	2	»	2	3	»	220
Fuipiano al Brembo.....	561	1	23	13	10	2	2	»	10	»	9	13	»	574
Fuipiano d'Almenno.....	202	2	10	4	6	»	»	»	6	2	4	4	»	206
Gandosso.....	593	4	19	5	14	1	1	»	14	7	7	5	»	598
Gaverina.....	721	5	25	12	13	2	2	»	12	6	6	13	»	734

TAVOLA I. — MOVIMENTO PER COMUNI.

Anno 1873.

Bergamo.

CIRCONDARI o DISTRETTI E COMUNI	POPOLAZIONE 31 dicembre 1872	MATRIMONI	NATI			NATIMORTI			MORTI			ECCEDENZA		POPOLAZIONE 31 dicembre 1873
			TOTALE	Maschi	Femmine	TOTALE	Maschi	Femmine	TOTALE	Maschi	Femmine	dei nati sui morti	dei morti sui nati	
Gerosa.....	814	8	37	23	14	1	1	»	17	7	10	20	»	834
Gorlago.....	1318	14	53	28	25	»	»	»	56	31	25	»	3	1315
Gorle.....	371	»	13	4	9	»	»	»	4	2	2	9	»	380
Grignano.....	454	3	21	11	10	»	»	»	15	7	8	6	»	460
Grone.....	727	5	26	14	12	»	»	»	12	6	6	14	»	741
Grumello del Monte.....	1967	8	79	45	34	»	»	»	56	31	25	23	»	1990
Grumello del Piano.....	331	»	47	7	10	1	1	»	6	2	4	11	»	342
Grumello dei Zanchi.....	216	1	3	1	2	»	»	»	2	1	1	1	»	217
Lallio.....	547	3	15	8	7	»	»	»	9	8	1	6	»	553
Lenna.....	946	4	43	26	17	1	1	»	21	11	10	22	»	968
Locate Bergamasco.....	705	6	48	10	8	4	3	1	9	4	5	9	»	714
Locatello.....	786	6	32	17	15	»	»	»	23	12	11	9	»	795
Lorentino.....	480	1	17	6	11	»	»	»	11	3	8	6	»	486
Luzzana.....	398	3	18	9	9	»	»	»	8	5	3	10	»	408
Madone.....	549	9	27	10	17	»	»	»	24	6	18	3	»	552
Mapello.....	1963	9	76	46	30	2	2	»	50	27	23	26	»	1991
Marne.....	227	3	7	3	4	»	»	»	3	2	1	4	»	231
Mazzoleni e Falghera.....	873	11	35	19	16	»	»	»	22	14	8	13	»	886
Medolago.....	800	6	35	21	14	»	»	»	33	24	9	2	»	802
Mezzoldo.....	362	6	16	8	8	»	»	»	10	3	7	6	»	368
Mojo di Calvi.....	405	»	9	5	4	»	»	»	5	2	3	4	»	409
Molini di Colognola.....	517	2	24	15	9	1	1	»	15	8	7	9	»	526
Molugno.....	701	2	25	11	14	1	1	»	11	7	4	14	»	715
Monte Marengo.....	654	4	14	8	6	»	»	»	15	8	7	8	1	653
Monticelli Borgogna.....	390	4	16	4	6	»	»	»	8	»	8	8	»	398
Mozzo.....	645	6	48	12	6	»	»	»	10	5	5	8	»	653
Nembro.....	3173	33	125	67	58	6	3	3	126	66	60	6	1	3172
Nese.....	1024	9	41	29	12	4	2	2	35	19	16	6	»	1030
Olmo al Brembo.....	553	4	19	10	9	1	1	»	11	5	6	8	»	561
Oltre il Colle.....	973	8	36	14	22	»	»	»	22	9	13	14	»	987
Orio al Serio.....	470	3	15	10	5	»	»	»	12	7	5	3	»	473
Ornica.....	294	1	12	8	4	»	»	»	8	2	6	4	»	298
Ossanesga.....	443	2	18	12	6	»	»	»	15	9	6	3	»	446
Paladina.....	716	7	29	17	12	»	»	»	20	12	8	9	»	725
Palazzo.....	1933	12	64	38	26	3	3	»	47	17	30	17	»	1950
Parzanica.....	563	8	27	12	15	»	»	»	8	4	4	19	»	582
Pedrengo.....	785	4	32	14	18	»	»	»	19	8	11	13	»	798
Piazza Brembana.....	584	7	17	8	9	»	»	»	10	4	6	7	»	591
Piazzatorre.....	255	6	11	4	7	3	2	1	5	2	3	6	»	261
Piazzo Alto.....	332	2	14	8	6	»	»	»	9	7	2	5	»	337
Piazzo Basso.....	274	2	7	2	5	»	»	»	7	2	5	»	»	274
Piazzolo.....	240	2	13	9	4	»	»	»	8	4	4	5	»	245
Ponteranica.....	1093	8	33	19	14	3	1	2	28	12	16	5	»	1098
Ponte San Pietro.....	1514	8	44	26	18	»	»	»	44	23	21	»	»	1514
Pontita.....	2315	18	83	43	40	»	»	»	51	31	20	32	»	2347
Posticante.....	1554	10	69	41	28	1	1	»	29	17	12	40	»	1594
Pradalunga.....	1443	16	60	37	23	»	»	»	41	21	20	19	»	1434
Predore.....	924	3	38	20	18	»	»	»	29	18	11	9	»	933
Prezezzo.....	1052	4	50	27	23	»	»	»	33	19	14	17	»	1069
Ranica.....	992	11	50	30	20	1	1	»	38	22	16	12	»	1004
Redona.....	1097	10	51	28	23	1	1	1	31	11	20	20	»	1117
Rigosa.....	406	2	18	8	10	»	»	»	11	6	5	7	»	413
Roncobello.....	463	2	9	5	4	1	1	»	15	5	10	»	6	457
Roncola.....	446	4	14	4	10	»	»	»	3	2	4	11	»	457
Rosciate.....	890	11	41	16	25	»	»	»	23	13	10	18	»	908
Rossino.....	548	3	24	8	16	»	»	»	15	4	11	9	»	557
Rota Dentro.....	304	»	11	6	5	1	1	»	8	4	4	3	»	307
Rota Fuori.....	890	5	34	24	10	1	1	»	18	5	13	16	»	906
San Gallo.....	1160	11	38	18	20	»	»	»	21	11	10	17	»	1177
San Gervasio di Adda.....	840	4	40	16	24	2	2	»	21	13	8	19	»	859
San Giovanni Bianco.....	1439	11	43	21	22	2	2	2	41	16	25	2	»	1441
San Pellegrino.....	789	6	26	16	10	2	1	1	13	6	7	13	»	802
San Pietro d'Orzio.....	503	3	9	6	3	1	1	»	11	7	4	»	2	501
Santa Brigida.....	694	3	22	14	8	»	»	»	8	3	5	14	»	708
Sant'Antonio d'Adda.....	565	6	15	8	7	»	»	»	18	7	11	»	3	562
Santo Stefano del Monte degli Angeli.....	769	6	23	12	11	»	»	»	14	6	8	9	»	778
Sarnico.....	1652	9	63	36	27	»	»	»	56	33	23	7	»	1659
Scano al Brembo.....	365	4	15	9	6	»	»	»	12	5	7	3	»	368
Scanzo.....	1355	11	56	31	25	»	»	»	32	22	10	24	»	1379
Sedrina.....	1045	11	47	22	25	1	1	»	24	16	8	23	»	1068
Selino.....	674	5	37	24	13	1	1	1	14	11	3	23	»	697
Selvino.....	444	3	16	7	9	»	»	»	12	6	6	4	»	445
Seriate.....	2861	26	111	61	50	2	2	2	97	46	51	14	»	2875
Serina.....	1679	4	43	22	21	»	»	»	32	16	16	11	»	1690
Sforzatica.....	1102	10	40	26	14	1	1	1	33	20	13	7	»	1109

TAVOLA I. — MOVIMENTO PER COMUNI.

Anno 1873.

Bergamo.

CIRCONDARI o DISTRETTI E COMUNI	POPOLAZIONE 31 dicembre 1872	MATRIMONI	NATI			NATIMORTI			MORTI			ECCEDENZA		POPOLAZIONE 31 dicembre 1873
			TOTALE	Maschi	Femmine	TOTALE	Maschi	Femmine	TOTALE	Maschi	Femmine	dei nati sui morti	dei morti sui nati	
Solza	542	1	23	9	14	»	»	»	16	8	8	7	»	549
Sombreno.....	269	»	12	4	8	»	»	»	5	2	3	7	»	276
Somendenna.....	295	5	10	4	6	»	»	»	5	3	2	5	»	300
Sorisole.....	1808	17	66	35	31	»	»	»	32	13	19	34	»	1842
Sotto il Monte.....	4094	44	50	22	28	1	»	1	34	14	17	19	»	4140
Spino al Brembo.....	233	»	8	4	4	3	»	2	4	4	9	»	2	234
Stabello.....	300	4	14	4	10	3	»	»	8	3	5	6	»	306
Stezzano.....	2458	21	78	42	36	3	»	2	72	36	36	6	»	2464
Strozza.....	633	4	29	17	12	1	»	1	20	7	13	9	»	642
Suisio.....	1175	7	57	30	27	2	»	1	25	13	12	32	»	1207
Tagliuno.....	2149	23	89	45	44	»	»	»	55	24	34	34	»	2183
Taleggio.....	1256	9	52	30	22	4	»	4	36	19	17	16	»	1272
Tavernola Bergamasca.....	694	8	22	13	9	1	»	1	28	13	15	»	6	688
Telgate.....	1316	9	48	28	20	1	»	1	31	24	7	17	»	1333
Terno.....	1327	9	44	26	18	»	»	»	34	14	17	13	»	1340
Torre Boldone.....	953	5	36	14	22	»	»	»	30	14	16	6	»	959
Torre de' Busi.....	1464	11	67	37	30	1	»	1	47	34	16	20	»	1484
Torre de' Roveri.....	484	3	17	4	13	»	»	»	11	5	6	6	»	490
Trabucchetto.....	117	»	5	4	1	»	»	»	4	3	1	1	»	118
Trescore Balneario.....	2929	20	138	68	70	2	»	2	109	52	57	29	»	2958
Treviolo.....	1113	11	47	33	14	»	»	»	42	24	18	5	»	1118
Vall'Alta.....	1408	8	48	21	27	»	»	»	47	21	26	1	»	1409
Valleve.....	169	3	10	3	7	»	»	»	1	»	1	9	»	178
Valnegra.....	348	6	18	11	7	»	»	»	9	6	3	9	»	357
Valsecca.....	887	6	22	13	9	»	»	»	12	4	8	10	»	897
Valtesse.....	1098	14	35	21	14	»	»	»	28	15	13	7	»	1105
Valtorta.....	759	7	28	15	13	»	»	»	17	11	6	11	»	770
Vedeseta.....	580	3	18	11	7	»	»	»	12	3	9	6	»	586
Vercurago.....	87	4	27	17	10	1	»	1	20	9	11	7	»	694
Vladanica.....	723	6	22	15	7	»	»	»	38	19	19	»	16	707
Vigano San Martino.....	559	5	18	10	8	1	»	1	11	8	3	7	»	566
Vigolo.....	693	6	34	16	18	»	»	»	23	8	15	11	»	704
Villa d'Adda.....	2327	12	79	42	37	»	»	»	54	25	29	25	»	2352
Villa d'Almè.....	1280	5	56	22	34	»	»	»	24	8	16	32	»	1312
Villa di Serio.....	913	11	32	19	13	»	»	»	30	17	13	2	»	915
Villongo San Filastro.....	967	10	35	17	18	»	»	»	36	20	16	»	1	966
Villongo Sant'Alessandro.....	738	7	36	18	18	2	»	2	30	14	16	6	»	744
Zandobbio.....	1225	8	43	23	20	»	»	»	39	18	21	4	»	1229
Zogno.....	1849	22	64	35	29	»	»	»	35	16	19	29	»	1879
TOTALE...	213975	1599	7918	4130	3788	218	129	89	6184	3124	3060	1734	»	215709

Circondario di Clusone.

Ardesio.....	2017	13	62	35	27	»	»	»	43	17	26	19	»	2036
Azzone.....	773	4	21	9	12	»	»	»	16	7	9	5	»	778
Barzizza.....	340	2	16	9	7	»	»	»	10	3	7	6	»	346
Bianzano.....	362	2	15	13	2	»	»	»	12	8	4	3	»	365
Bondione.....	468	2	13	9	4	»	»	»	16	7	9	»	3	465
Bossico.....	515	3	18	13	5	»	»	»	9	7	2	9	»	524
Casnigo.....	1632	16	74	32	42	4	»	3	42	21	21	32	»	1664
Castelfranco di Rogno.....	782	7	30	15	15	»	»	»	18	12	6	12	»	794
Castione della Presolana.....	1156	12	39	22	17	3	»	1	58	28	30	»	19	1137
Castro.....	440	3	18	10	8	»	»	»	7	5	2	11	»	451
Cazzano Sant'Andrea.....	350	7	22	14	8	»	»	»	9	5	4	13	»	363
Cene.....	857	9	32	17	15	»	»	»	30	14	16	2	»	839
Cerete.....	761	7	24	14	10	2	»	1	14	8	6	10	»	771
Clusone.....	3845	37	144	74	70	5	»	5	86	46	40	58	»	3903
Collere.....	727	6	24	14	10	1	»	1	22	8	14	2	»	729
Colzate.....	606	5	20	12	8	»	»	»	11	7	4	9	»	615
Endine.....	962	10	44	22	22	»	»	»	25	7	18	19	»	981
Esmate.....	244	»	10	7	3	»	»	»	12	4	8	»	2	242
Fino del Monte.....	425	6	23	14	9	»	»	»	12	7	5	11	»	436
Fiorano al Serio.....	350	1	19	9	10	»	»	»	11	5	6	8	»	358
Flumenero.....	282	»	6	6	»	»	»	»	12	7	5	»	6	276
Fonfano.....	407	5	12	5	7	»	»	»	7	1	6	5	»	422
Gandellino.....	1253	10	42	26	16	»	»	»	34	21	13	8	»	1261
Gandino.....	3566	16	115	62	53	4	»	4	88	46	42	27	»	3593
Gazzaniga.....	1761	10	60	35	25	1	»	1	44	28	16	16	»	1777
Gorno.....	707	2	33	19	14	»	»	»	15	7	8	18	»	725
Gromo.....	765	2	30	16	14	2	»	2	19	11	8	11	»	776
Lefte.....	1680	15	63	32	31	»	»	»	42	23	19	21	»	1701
Lizzola.....	669	4	23	12	11	»	»	»	28	17	11	»	5	664

TAVOLA I. — MOVIMENTO PER COMUNI.

Anno 1873.

Bergamo.

CIRCONDARI o DISTRETTI E COMUNI	POPOLAZIONE 31 dicembre 1872	MATRIMONI	NATI			NATIMORTI			MORTI			ECCEDENZA		POPOLAZIONE 31 dicembre 1873
			TOTALE	Maschi	Femmine	TOTALE	Maschi	Femmine	TOTALE	Maschi	Femmine	dei nati sui morti	dei morti sui nati	
Lovere.....	2820	14	97	47	50	5	3	2	85	39	46	12	..	2832
Monasterolo del Castello...	544	5	23	15	8	2	1	1	12	5	7	11	..	555
Oltrepovo.....	818	4	35	16	19	27	14	13	8	..	826
Oltressenda Alta.....	238	2	15	11	4	16	7	9	..	1	237
Oltressenda Bassa.....	635	5	49	7	12	1	..	1	16	7	9	3	..	638
Oneta.....	607	4	23	10	13	1	1	..	10	5	5	13	..	620
Onore.....	375	3	18	11	7	6	5	1	12	..	387
Orezzo.....	322	1	11	7	4	1	1	..	11	5	6	322
Parre.....	854	3	38	20	18	1	..	1	26	10	16	12	..	866
Peja.....	1102	12	47	25	22	26	18	8	21	..	1123
Pian Gajano.....	631	4	27	15	12	1	..	1	11	8	3	16	..	647
Pianico.....	399	3	16	6	10	8	3	5	8	..	407
Piarlo.....	248	3	6	2	4	12	5	7	..	6	242
Ponte di Nossa.....	302	3	6	2	4	4	2	2	2	..	304
Premolo.....	450	4	18	8	10	13	7	6	5	..	455
Ranzanico.....	631	6	24	11	13	13	7	6	11	..	662
Riva di Solto.....	554	7	15	8	7	17	6	11	..	2	552
Rovetta.....	1164	5	34	21	13	1	1	..	21	12	9	13	..	1177
Schilpario.....	1543	10	53	22	31	39	22	17	14	..	1557
Sellere.....	270	..	12	6	6	7	3	4	5	..	275
Solto.....	811	7	27	15	12	1	1	..	28	15	13	..	1	810
Songavazzo.....	504	3	16	43	3	18	9	9	..	2	502
Sovere.....	1899	20	75	41	34	4	1	3	39	25	14	36	..	1935
Spinone.....	317	2	8	1	7	4	3	1	4	..	321
Valgoglio.....	465	5	19	6	13	11	3	8	8	..	473
Vertova.....	2189	21	97	60	37	81	39	42	16	..	2205
Vilminore.....	1040	4	36	21	15	36	20	16	1040
Volpino.....	1651	10	57	32	25	1	1	..	39	23	16	18	..	1669
Zorzino.....	258	9	..	3	6	5	4	1	4	..	262
TOTALE...	52393	383	1933	1039	894	41	21	20	1393	718	675	540	..	52933

Circondario di Treviglio.

Antegnate.....	2109	28	93	42	51	3	2	1	64	39	25	29	..	2138
Arcene.....	1747	16	63	40	23	4	3	1	59	31	28	4	..	1751
Arsago.....	1050	12	40	22	18	1	1	..	34	17	17	6	..	1056
Bagnatica.....	1257	10	50	30	20	38	19	19	12	..	1269
Barbata.....	546	6	49	12	7	1	..	1	11	5	6	8	..	554
Bariano.....	1218	9	47	23	24	4	2	2	17	8	9	30	..	1248
Boltiere.....	1255	4	53	32	21	3	2	1	37	17	20	16	..	1271
Brignano Gera d'Adda.....	3062	13	111	46	65	2	2	..	130	65	65	..	19	3043
Brusaporto.....	738	9	27	9	18	30	14	16	..	3	755
Calcinate.....	2425	9	87	44	43	4	3	1	74	38	36	13	..	2438
Calcio.....	3236	21	122	75	47	2	1	1	95	52	43	27	..	3263
Calvenzano.....	1726	13	57	28	29	5	4	1	41	21	20	16	..	1742
Canonica d'Adda.....	1552	5	69	35	34	45	17	28	24	..	1576
Caravaggio.....	7839	63	290	153	137	15	10	5	246	120	126	44	..	7883
Casirate d'Adda.....	1373	5	53	32	21	60	35	25	..	7	1366
Castel Rozzone.....	783	5	29	15	14	16	10	6	13	..	796
Cavernago.....	760	9	27	11	16	19	7	12	8	..	768
Ciserano.....	1364	8	62	28	34	33	19	14	29	..	1393
Cividate al Piano.....	2289	22	94	51	43	4	2	2	80	44	36	14	..	2303
Cologno al Serio.....	3081	18	127	74	53	3	..	3	129	71	58	..	2	3079
Comun Nuovo.....	1010	4	38	18	20	15	8	7	23	..	1033
Cortenova.....	994	2	41	21	20	6	5	1	27	13	14	14	..	1008
Covo.....	2497	23	82	46	36	7	6	1	61	31	30	21	..	2518
Fara d'Adda.....	1630	12	55	28	27	56	29	27	..	1	1649
Fara Olivana.....	763	5	25	12	13	12	5	7	13	..	776
Fontanella.....	2625	18	84	40	44	2	2	..	61	36	25	23	..	2648
Fornovo di San Giovanni.....	1004	5	38	18	20	31	16	15	7	..	1011
Ghisalba.....	1536	11	58	34	24	2	2	..	41	21	20	17	..	1553
Grassobbio.....	692	7	26	11	15	2	1	1	27	13	14	..	1	691
Isso.....	282	4	9	6	3	1	..	1	8	5	3	1	..	283
Levate.....	1271	4	51	27	24	29	17	12	22	..	1293
Lurano.....	998	10	35	20	15	21	11	10	14	..	1012
Mariano al Brembo.....	718	2	24	10	14	2	..	2	14	9	5	10	..	728
Martinengo.....	4712	41	207	102	105	4	3	1	204	101	103	3	..	4715
Misano di Gera d'Adda.....	1120	16	38	18	20	27	13	14	11	..	1131
Morengo.....	1147	8	41	21	20	15	6	9	26	..	1173
Mornico al Serio.....	1646	7	71	36	35	2	1	1	52	30	22	19	..	1665
Mozzanica.....	1357	15	59	24	35	1	1	..	30	16	14	29	..	1386

TAVOLA I. — MOVIMENTO PER COMUNI.

Anno 1873.

Bergamo.

CIRCONDARI o DISTRETTI E COMUNI	POPOLAZIONE 31 dicembre 1872	MATHIMONI	NATI			NATIMORTI			MORTI			ECCEDEZZA		POPOLAZIONE 31 dicembre 1873
			TOTALE	Maschi	Femmine	TOTALE	Maschi	Femmine	TOTALE	Maschi	Femmine	dei nati sui morti	dei morti sui nati	
Osio Sopra.....	4039	46	37	20	47	5	2	3	26	40	16	14	»	4050
Osio Sotto.....	1836	45	74	37	37	2	1	1	83	40	43	»	9	1827
Pagazzano.....	1028	43	34	16	18	»	»	»	28	15	13	6	»	1034
Palosco.....	1795	47	69	38	31	3	2	1	48	23	25	24	»	1816
Pognano.....	617	7	24	13	11	4	1	1	16	10	6	8	»	625
Pontirolo Nuôvo.....	1773	41	67	37	30	3	3	»	44	18	26	23	»	1796
Pumenengo.....	1510	40	43	20	23	6	6	»	56	23	33	»	13	1497
Romano di Lombardia.....	4696	34	170	83	87	13	9	4	157	84	73	13	»	4709
Sabbio Bergamasco.....	456	4	23	13	10	»	»	»	18	10	8	5	»	461
Spirano.....	1993	15	62	34	28	4	1	3	56	30	26	6	»	1999
Torre Pallavicina.....	1660	12	56	25	31	7	4	3	78	46	32	»	22	1638
Treviglio.....	41985	94	506	268	238	19	9	10	383	200	183	123	»	42108
Urgnano.....	3807	29	157	76	81	»	»	»	108	51	57	49	»	3856
Verdellino.....	4004	7	42	25	17	1	»	1	39	24	15	3	»	4004
Verdello.....	2412	12	86	40	46	4	2	2	58	30	28	23	»	2440
Zanica.....	2170	15	87	45	42	5	4	1	67	39	28	20	»	2190
TOTALE...	104930	790	4039	2084	1955	153	96	57	3254	1682	1572	785	»	105715

RICAPITOLAZIONE.

BERGAMO.....	213975	1599	7918	4430	3788	218	129	89	6184	3124	3060	1734	»	215709
CLUSONE.....	52393	383	1933	1039	834	41	21	20	1393	718	675	540	»	52933
TREVIGLIO.....	104930	790	4039	2084	1955	153	96	57	3254	1682	1572	785	»	105715
TOTALE DELLA PROVINCIA.	371298	2772	13890	7253	6637	412	246	166	10831	5524	5307	3059	»	374357

Circondario di Bologna.

PROVINCIA DI BOLOGNA.

Anzola dell'Emilia.....	4153	36	459	78	81	14	6	8	88	40	48	71	»	4224
Argelato.....	4400	21	459	79	80	4	4	»	411	53	58	48	»	4148
Baricella.....	5522	33	459	81	78	7	4	3	406	56	50	53	»	5575
Bazzano.....	2912	21	404	70	34	»	»	»	77	46	31	27	»	2939
Bologna.....	415565	755	3128	1568	1560	160	93	67	3951	1995	1956	»	823	414742
Borgo Panigale.....	4720	29	455	79	66	9	4	5	110	60	50	35	»	4755
Budrio.....	46308	107	315	264	251	8	3	5	505	247	258	40	»	46318
Calderara di Reno.....	4364	28	159	84	78	6	2	4	115	48	67	44	»	4408
Casalecchio di Reno.....	2699	23	97	54	43	3	2	1	79	36	43	18	»	2717
Castello Franco dell'Emilia.....	12513	115	413	227	186	26	14	12	303	173	130	110	»	12623
Castello d'Argile.....	3561	32	144	77	67	6	6	»	81	42	39	33	»	3624
Castello di Serravalle.....	2739	19	97	46	51	4	2	2	62	36	26	35	»	2774
Castel Maggiore.....	4422	44	465	86	79	6	5	1	110	48	62	55	»	4477
Castenaso.....	4335	32	122	63	59	5	3	2	98	53	45	24	»	4359
Crespellano.....	4777	46	496	99	97	4	3	1	139	70	69	57	»	4834
Crevacore.....	10868	83	406	222	184	14	9	5	278	137	141	128	»	10996
Galliera.....	3921	33	444	70	71	3	3	»	74	33	41	67	»	3988
Lojano.....	4909	20	471	88	83	13	8	5	127	66	61	44	»	4953
Malalbergo.....	4300	28	447	77	70	5	3	2	143	50	63	34	»	4334
Minerbio.....	7294	58	267	145	122	11	6	5	172	87	85	95	»	7389
Molinella.....	40827	68	374	190	184	15	6	9	276	140	136	98	»	40925
Monghidoro.....	4852	16	150	69	81	8	4	4	109	48	61	41	»	4893
Monterenzo.....	3077	20	96	43	53	7	4	3	57	24	33	39	»	3116
Monte San Pietro.....	3592	37	126	68	58	»	»	»	92	48	44	34	»	3626
Monteveglia.....	2457	19	82	43	39	»	»	»	60	28	32	22	»	2479
Monzuno.....	4241	24	124	69	55	6	3	3	115	59	56	9	»	4250
Ozzano dell'Emilia.....	4023	31	146	73	73	2	1	1	96	45	51	50	»	4073
Pianoro.....	5590	28	181	92	89	10	7	3	138	65	73	43	»	5633
Praduro e Sasso.....	7318	51	200	119	81	4	4	»	209	105	104	»	9	7309
Sala Bolognese.....	3886	27	130	77	53	3	2	1	72	38	34	58	»	3944
San Giorgio di Piano.....	4299	35	146	79	67	7	4	3	92	45	47	54	»	4353
San Giovanni in Persiceto.....	15444	112	533	281	252	20	14	6	507	248	259	26	»	15440
San Lazzaro di Savena.....	5075	32	482	106	76	2	2	»	116	53	63	66	»	5141
San Pietro in Casale.....	8551	69	310	158	152	14	5	9	242	129	113	68	»	8619
Sant'Agata Bolognese.....	4037	45	172	78	94	3	»	3	151	79	72	21	»	4058
Santa Maria in Duno.....	4447	41	179	99	80	13	10	3	106	54	52	73	»	4520
Savigno.....	4626	21	134	63	71	4	1	3	107	45	62	27	»	4653
Viadogola.....	4568	34	148	84	64	3	2	1	104	58	46	44	»	4612
Zola Predosa.....	4851	37	166	98	68	15	6	9	158	71	87	8	»	4859
TOTALE...	329713	2320	10473	5443	5030	444	255	189	9506	4758	4748	967	»	330680

TAVOLA I. — MOVIMENTO PER COMUNI.

Anno 1873.

Bologna.

CIRCONDARI o DISTRETTI E COMUNI	POPOLAZIONE 31 dicembre 1872	MATRIMONI	NATI			NATIMORTI			MORTI			ECCEDENZA		POPOLAZIONE 31 dicembre 1873
			TOTALE	Maschi	Femmine	TOTALE	Maschi	Femmine	TOTALE	Maschi	Femmine	dei nati sui morti	dei morti sui nati	
Circondario d'Imola.														
Casal Fiumanese.....	3457	23	98	45	53	1	1	»	65	35	30	33	»	3490
Castel Guelfo.....	3204	27	113	61	52	2	1	1	64	37	27	49	»	3250
Castel San Pietro dell'Emilia.	12470	91	411	197	214	8	5	3	339	170	169	72	»	12542
Doccia.....	2341	26	81	43	38	6	3	3	63	29	34	18	»	2359
Imola.....	28530	167	853	427	426	18	10	8	869	423	446	»	16	28544
Medicina.....	11315	95	432	227	205	9	4	5	305	168	137	127	»	11642
Mordano.....	3030	21	114	43	71	7	2	5	68	30	38	46	»	3076
TOTALE...	64544	450	2102	1043	1059	51	26	25	1773	892	881	329	»	64873
Circondario di Vergato.														
Camugnano.....	4424	21	150	67	83	1	1	»	107	63	44	43	»	4467
Caprara sopra Panico.....	4246	30	146	78	68	1	1	1	100	46	54	46	»	4292
Casio e Casola.....	3127	29	123	68	55	7	4	3	55	35	20	68	»	3195
Castel d'Aiano.....	3741	9	132	66	66	2	1	1	93	64	29	39	»	3750
Castiglione dei Pepoli.....	4420	26	156	82	74	13	7	6	157	79	78	»	1	4449
Gaggio Montano.....	4067	23	131	68	63	5	3	2	106	56	50	25	»	4092
Granaglione.....	3840	16	148	69	79	13	10	3	109	59	50	39	»	3879
Lizzano in Belvedere.....	3024	23	146	73	73	3	2	1	85	41	44	61	»	3085
Piano del Voglio.....	3980	15	106	56	50	»	»	»	93	46	47	13	»	3993
Porretta.....	3312	23	127	61	66	8	3	5	129	61	68	»	2	3310
Tavernola Reno.....	4167	19	119	63	56	1	1	1	121	69	52	»	2	4165
Vergato.....	5025	26	167	101	66	1	»	1	123	69	54	44	»	5069
TOTALE...	47343	260	1651	852	799	55	33	22	1278	688	590	373	»	47716
RICAPITOLAZIONE.														
BOLOGNA.....	329743	2320	10473	5443	5030	444	255	189	9506	4758	4748	967	»	330680
IMOLA.....	64544	450	2102	1043	1059	51	26	25	1773	892	881	329	»	64873
VERGATO.....	47343	260	1651	852	799	55	33	22	1278	688	590	373	»	47716
TOTALE DELLA PROVINCIA.	441600	3030	14226	7338	6888	550	314	236	12557	6338	6219	1669	»	443269
Circondario di Breno. PROVINCIA DI BRESCIA.														
Anfurro.....	242	3	9	5	4	1	1	»	1	1	»	8	»	250
Angolo.....	792	6	35	16	19	»	»	»	25	11	14	10	»	802
Artogne.....	1588	11	50	27	23	1	»	1	29	13	16	21	»	1609
Berzo Demo.....	1091	8	25	11	14	3	1	2	33	14	19	»	»	1083
Berzo Inferiore.....	637	9	24	11	13	»	»	»	26	13	13	»	2	635
Bienna.....	1776	7	61	34	27	7	5	2	27	17	10	34	»	1810
Borno.....	2614	18	114	65	49	2	1	1	130	69	61	»	16	2598
Braone.....	495	5	20	11	9	»	»	»	15	11	4	5	»	500
Breno.....	3187	23	107	53	54	5	3	2	83	41	42	24	»	3211
Capo di Ponte.....	1767	27	72	33	39	»	»	»	40	22	18	32	»	1799
Cerveno.....	653	6	24	14	10	1	1	»	17	9	8	7	»	660
Ceto.....	945	18	37	23	14	»	»	»	33	11	22	4	»	949
Cevo.....	1107	16	45	20	25	1	1	»	24	8	16	21	»	1128
Cimbergo.....	846	6	31	14	17	»	»	»	39	19	20	»	8	838
Civitate Alpino.....	829	6	23	15	8	2	1	1	19	12	7	4	»	833
Cortenedolo.....	637	4	18	10	8	»	»	»	15	5	10	3	»	640
Corteno.....	1522	9	59	31	28	1	1	»	44	21	23	15	»	1537
Darfo.....	2092	13	79	47	32	1	»	1	60	36	24	19	»	2111
Edolo.....	1730	14	54	30	24	6	3	3	53	22	31	1	»	1731
Erbanno.....	878	4	30	16	14	»	»	»	25	13	12	5	»	883
Esine.....	1530	14	46	24	22	5	3	2	36	21	15	10	»	1540
Gianico.....	816	5	25	13	12	»	»	»	22	15	7	3	»	819
Gorzone.....	489	3	18	11	7	1	1	1	14	7	7	4	»	493
Grevo.....	882	8	40	19	21	5	2	3	31	18	13	9	»	891
Incodine.....	627	4	21	12	9	»	»	»	17	8	9	4	»	631
Losine.....	721	5	29	13	16	2	1	1	21	5	16	8	»	729
Loveno Grumello.....	316	2	19	10	9	»	»	»	23	11	12	»	4	312

TAVOLA I. — MOVIMENTO PER COMUNI.

Anno 1873.

Brescia.

CIRCONDARI o DISTRETTI E COMUNI	POPOLAZIONE 31 dicembre 1872	MATRIMONI	NATI			NATIMORTI			MORTI			ECCEDENZA		POPOLAZIONE 31 dicembre 1873
			TOTALE	Maschi	Femmine	TOTALE	Maschi	Femmine	TOTALE	Maschi	Femmine	dei nati sui morti	dei morti sui nati	
Lozio	923	3	36	16	20	1	1	»	23	12	11	13	»	936
Ma legno	996	6	46	22	24	»	»	»	30	18	12	16	»	1012
Malonno	2337	16	94	44	50	»	»	»	110	50	60	»	16	2321
Mazzunno	342	1	14	5	9	»	»	»	7	4	3	3	»	349
Monno	875	9	25	13	12	»	»	»	16	5	11	6	7	884
Mù	893	6	29	15	14	4	1	3	19	11	8	10	»	903
Niardo	825	9	19	7	12	2	1	1	29	8	21	»	10	815
Ono San Pietro	508	5	15	9	6	1	1	1	15	9	6	»	»	508
Ossimo	992	8	30	15	15	»	»	»	36	17	19	»	6	986
Paisoco	624	2	25	11	14	»	»	»	30	18	12	»	5	619
Paspardo	678	3	21	15	6	»	»	»	20	10	10	1	»	679
Piano Camuno	1542	12	49	29	20	»	»	»	26	14	12	23	»	1565
Pisogne	3685	43	138	65	73	11	8	3	72	35	37	66	»	3754
Pontagna	216	5	11	6	5	»	»	»	7	5	2	4	»	220
Ponte di Legno	1491	12	50	30	20	»	»	»	31	16	15	19	»	1510
Prestine	616	5	12	7	5	»	»	»	15	9	6	»	3	613
Santicolo	319	2	12	6	6	»	»	»	20	9	11	»	8	311
Saviove	1140	12	54	24	30	»	»	»	43	18	25	11	»	1151
Sellero	829	6	44	17	27	»	»	»	28	15	13	13	»	842
Sonico	1542	12	33	18	15	8	4	4	18	13	5	15	»	1557
Temù	419	3	10	6	4	»	»	»	17	11	6	»	7	412
Terzano	927	»	10	9	1	»	»	»	9	6	3	1	»	228
Veza d'Oglio	1644	14	48	24	24	6	4	2	39	16	23	9	»	1650
Villa d'Allegno	335	3	12	7	5	»	»	»	5	4	1	7	»	342
Vione	1269	8	40	22	18	1	»	1	21	10	11	19	»	1288
TOTALE...	56073	458	1989	1030	959	78	44	34	1588	790	798	401	»	56474

Circondario di Brescia.

Acquafredda	860	4	19	13	6	»	»	»	29	13	16	»	10	850
Azzano Mella	1084	11	42	26	16	1	1	»	20	12	8	22	»	1106
Bagnolo Mella	3528	15	100	54	46	5	»	5	111	50	61	»	11	3517
Barbariga	1493	17	37	19	18	»	»	»	29	10	19	8	»	1201
Beddizole	3633	27	121	57	64	10	1	9	111	41	70	10	»	3643
Berlingo	979	5	30	19	11	»	»	»	31	16	15	»	1	978
Borgosatollo	1726	27	51	26	25	3	3	»	49	22	27	2	»	1723
Botticino Mattina	904	4	19	13	6	1	1	1	24	14	10	»	5	899
Botticino Sera	1829	10	46	28	18	2	1	1	53	32	21	»	7	1822
Bovegno	2040	16	67	37	30	3	1	2	37	19	18	30	»	2070
Bovezzo	663	5	26	9	17	»	»	»	12	8	4	14	»	677
Brandico	771	3	26	12	14	»	»	»	32	14	18	»	6	765
Brescia	38507	283	1097	543	554	85	44	41	1819	955	864	»	722	37785
Brione	524	2	19	8	11	»	»	»	19	8	11	»	»	524
Brozzo	554	1	14	8	6	»	»	»	9	5	4	5	»	559
Caino	911	10	36	19	17	1	1	»	22	13	9	14	»	925
Cajon vico	712	8	22	16	6	»	»	»	19	8	11	3	»	715
Calcinato	3666	27	130	69	61	7	2	5	139	64	75	»	9	3657
Calvagese	1004	10	38	24	14	4	»	»	18	9	9	20	»	1024
Calvisano	3726	31	110	57	53	8	5	3	146	72	74	»	36	3690
Camignone	543	12	26	16	10	1	1	1	10	6	4	16	»	559
Capriano del Colle	1447	17	49	23	26	3	1	2	31	15	16	18	»	1435
Carcina	627	4	19	13	6	1	1	1	9	6	3	10	»	637
Carpenedolo	5235	48	188	90	68	7	4	3	147	73	74	11	»	5246
Carzago	698	10	27	12	15	1	»	»	21	5	16	6	»	704
Castegnato	1382	16	45	22	23	1	1	1	39	18	21	6	»	1388
Castel Mella	945	7	24	12	12	1	1	1	26	10	16	»	2	943
Castenedolo	3697	38	111	63	48	6	4	2	82	43	39	29	»	3726
Cellatica	1591	14	53	22	31	2	1	1	39	19	20	14	»	1605
Ciliverghe	768	11	27	18	9	3	1	2	28	12	16	»	1	767
Cimmo	666	4	25	15	10	»	»	»	18	8	10	7	»	673
Cizzago	660	5	30	20	10	»	»	»	16	11	5	14	»	674
Collebeato	1484	12	40	23	17	»	»	»	20	11	9	20	»	1204
Collio	2234	25	87	52	35	1	1	1	64	35	29	23	»	2257
Commezzano	777	15	37	15	22	»	»	»	30	14	16	7	»	784
Concesio	1423	9	44	20	24	3	3	»	34	16	18	10	»	1433
Corticelle Pieve	885	6	25	17	8	»	»	»	31	22	9	»	6	879
Corzano	1364	9	59	35	24	»	»	»	66	39	27	»	7	1357
Cossirano	835	6	34	21	13	»	»	»	11	9	2	23	»	858
Dello	1295	7	52	30	22	2	2	»	50	25	25	2	»	1297
Desenzano sul Lago	4401	22	112	64	48	»	»	»	233	126	107	»	121	4280

TAVOLO I. — MOVIMENTO PER COMUNI.

Anno 1873.

Brescia.

CIRCONDARI o DISTRETTI E COMUNI	POPOLAZIONE 31 dicembre 1872	MATRIMONI	NATI			NATIMORTI			MORTI			ECCEDENZA		POPOLAZIONE 31 dicembre 1873
			TOTALE	Maschi	Femmine	TOTALE	Maschi	Femmine	TOTALE	Maschi	Femmine	dei nati sui morti	dei morti sui nati	
Fiomicello Urago.....	3723	29	447	71	76	2	1	1	81	36	45	66	»	3789
Flero.....	1132	10	34	22	12	»	»	»	30	16	14	4	»	1136
Frontignano.....	478	4	14	6	8	1	1	»	9	5	4	5	»	483
Gardone.....	1743	13	71	43	28	2	1	1	56	29	27	15	»	1758
Ghedì.....	3370	32	98	58	40	13	7	6	105	50	55	»	7	3363
Gussago.....	4372	29	110	55	55	11	4	7	113	56	57	»	3	4369
Inzino.....	550	6	22	12	10	1	1	»	21	6	15	1	»	551
Irma.....	263	4	9	2	7	»	»	»	8	3	5	1	»	264
Iseo.....	2427	20	87	53	34	2	1	1	48	24	24	39	»	2466
Lodrino.....	745	8	20	11	9	1	1	»	12	7	5	8	»	753
Lograto.....	1242	16	52	26	26	1	»	1	29	18	11	23	»	1265
Lonato.....	6490	60	204	114	90	45	7	8	184	97	87	20	»	6510
Longhena.....	534	7	48	41	7	»	»	»	41	5	6	7	»	541
Lumezzane Pieve.....	4746	23	78	40	38	1	1	1	54	30	24	24	»	4740
Lumezzane Sant'Apollonio..	2325	28	82	36	46	3	1	2	52	28	24	30	»	2355
Maclodio.....	582	3	49	8	41	1	1	»	13	8	5	6	»	588
Magno sopra Inzino.....	269	3	43	6	7	1	1	»	13	6	7	»	»	269
Maitano.....	1604	13	58	30	28	1	1	1	40	16	24	18	»	1622
Marcheno.....	349	2	26	15	11	»	»	»	8	6	2	18	»	357
Marmentino.....	681	5	25	11	14	1	1	»	17	9	8	8	»	689
Marone.....	1058	4	33	23	10	1	»	1	22	17	5	11	»	1069
Mazzano.....	1321	9	51	19	32	2	1	1	37	16	21	14	»	1335
Mompiano.....	2594	21	84	44	40	9	3	6	62	28	34	22	»	2616
Moniga.....	739	11	33	17	16	1	1	»	24	12	12	9	»	748
Montechiaro sul Chiese.....	7371	76	219	130	89	12	9	3	274	138	136	»	53	7316
Monticello Brusati.....	1197	8	39	22	17	»	»	»	17	9	8	22	»	1219
Montirone.....	905	4	34	18	16	3	1	2	53	30	23	49	»	886
Nave.....	2730	30	108	61	47	3	2	1	65	34	34	43	»	2773
Nuvolento.....	1061	11	39	20	19	2	2	»	34	12	22	5	»	1066
Nuvolera.....	1277	13	41	19	22	2	1	1	46	27	19	»	5	1272
Omè.....	1312	13	35	19	16	1	1	»	22	13	9	13	»	1325
Ospitaletto.....	2163	17	82	41	41	4	3	1	58	21	37	24	»	2187
Padenghe.....	1274	10	36	10	26	»	»	»	37	15	22	»	1	1273
Paderno Franciacorta.....	748	9	28	17	11	3	1	2	26	11	15	2	»	750
Peschiera Maraglio.....	243	1	6	3	3	»	»	»	6	1	5	»	»	243
Pezzaze.....	1440	17	43	26	17	4	4	»	29	11	18	14	»	1454
Pezzoro.....	203	»	3	3	6	»	»	»	»	»	»	9	»	212
Pilzone.....	348	1	12	4	8	»	»	»	7	4	3	5	»	353
Polaveno.....	1047	5	34	17	17	2	1	1	23	11	12	11	»	1028
Poncarale.....	1286	6	34	20	14	1	1	1	23	8	15	11	»	1297
Pozzolengo.....	2159	23	63	37	26	6	2	4	49	25	24	14	»	2173
Provaglio d'Iseo.....	1249	12	37	23	14	3	2	1	31	13	18	6	»	1255
Provezze.....	844	6	28	15	13	»	»	»	16	9	7	12	»	856
Quinzanello.....	894	6	34	22	12	»	»	»	22	12	10	12	»	906
Remedello Sopra.....	1506	13	50	31	19	2	»	2	42	19	23	8	»	1514
Remedello Sotto.....	696	9	26	9	17	2	2	»	16	7	9	10	»	706
Rezzato.....	2001	21	59	27	32	3	2	1	56	30	26	3	»	2004
Rivoltella.....	1783	11	45	24	21	5	2	3	51	23	28	»	6	1777
Rodengo.....	923	7	32	15	17	3	1	2	21	10	11	11	»	934
Roncadelle.....	1232	7	37	22	15	4	1	3	26	12	14	11	»	1243
Sajano.....	703	5	22	9	13	4	3	1	8	3	5	14	»	717
Sale Marasino.....	1864	15	63	29	34	»	»	»	62	31	31	1	»	1865
San Bartolommeo.....	2438	21	81	42	39	9	7	2	49	28	21	32	»	2470
San Nazzaro Mella.....	4420	41	144	82	62	1	1	1	113	61	52	31	»	4451
Sant'Alessandro.....	3478	24	122	54	68	4	2	2	65	32	33	57	»	3535
Sant'Eufemia della Fonte..	2344	11	84	50	34	5	3	2	57	30	27	27	»	2371
San Vigilio.....	898	5	38	18	20	»	»	»	20	12	8	18	»	916
San Zenò Naviglio.....	797	8	26	13	13	1	1	»	17	7	10	9	»	806
Sarezzo.....	1920	22	62	35	27	4	2	2	65	29	36	»	3	1917
Serle.....	1834	14	71	41	30	1	1	1	42	21	21	29	»	1860
Sermione.....	793	5	26	13	13	2	1	1	8	4	4	18	»	811
Siviano.....	871	12	37	20	17	»	»	»	20	6	14	17	»	888
Sulzano.....	702	4	32	18	14	2	2	»	20	10	10	12	»	714
Torbole-Casaglio.....	1184	8	29	8	21	2	1	1	23	10	13	6	»	1190
Travagliato.....	3821	23	118	65	53	7	4	6	78	38	40	40	»	3861
Trenzano.....	1659	16	69	34	35	2	1	1	51	25	26	18	»	1677
Vello.....	246	2	10	4	6	»	»	»	5	3	2	5	»	251
Villa Gogozzo.....	1113	7	30	18	12	1	1	1	22	15	7	8	»	1121
Virle Treponti.....	1052	12	25	8	17	1	1	1	37	18	19	»	12	1040
Visano.....	1039	12	23	16	7	1	»	1	32	17	15	»	9	1030
Zone.....	642	3	17	10	7	1	1	»	16	7	9	1	»	643
TOTALE...	213625	1779	6861	3625	3226	341	181	160	6643	3345	3298	218	»	213843

TAVOLA I. — MOVIMENTO PER COMUNI.

Anno 1873.

Brescia.

CIRCONDARI o DISTRETTI E COMUNI	POPOLAZIONE 31 dicembre 1872	MATRIMONI	NATI			NATIMORTI			MORTI			ECCEDENZA		POPOLAZIONE 31 dicembre 1873
			TOTALE	Maschi	Femmine	TOTALE	Maschi	Femmine	TOTALE	Maschi	Femmine	dei nati sui morti	dei morti sui nati	
Circondario di Chiari.														
Acqualunga.....	691	2	24	40	14	»	»	»	47	8	9	7	»	698
Adro.....	2426	14	83	39	44	»	»	»	50	27	23	33	»	2459
Barco.....	400	5	17	6	11	»	»	»	8	4	4	9	»	409
Borgonato.....	414	2	21	13	8	1	1	»	10	5	5	11	»	425
Borgo San Giacomo.....	2392	23	71	42	29	3	3	»	74	42	32	»	3	2389
Bornato.....	1053	12	33	17	16	2	1	1	27	9	18	6	»	1059
Calino.....	683	6	22	12	10	1	1	»	18	8	10	4	»	687
Capriolo.....	2081	13	59	32	27	6	4	5	38	25	13	21	»	2102
Castelcovati.....	1399	7	46	26	20	5	2	3	45	26	19	1	»	1400
Castrezzato.....	2334	23	86	43	43	3	4	2	76	37	39	19	»	2344
Cazzago San Martino.....	1637	10	62	37	25	»	»	»	50	19	31	12	»	1649
Chiari.....	9526	77	321	178	143	2	4	4	340	163	147	11	»	9537
Clusane.....	741	4	26	13	13	»	»	»	25	13	12	1	»	742
Coccaglio.....	2366	25	90	50	40	2	2	»	54	28	26	36	»	2402
Cologne.....	1929	21	66	36	30	2	2	»	41	22	19	25	»	1954
Colombaro.....	596	6	22	8	14	1	1	»	10	4	6	12	»	608
Crema.....	438	7	17	7	10	2	2	»	7	3	4	10	»	448
Erbusco.....	2995	22	123	61	62	»	»	»	55	28	27	68	»	3063
Farfengo.....	683	5	14	6	8	»	»	»	29	14	15	»	15	668
Gerolanuova.....	877	5	25	14	11	3	2	1	22	9	13	3	»	880
Ludriano.....	820	9	42	22	20	1	»	1	40	19	21	2	»	820
Nigoline.....	473	6	12	4	2	»	»	»	5	3	2	7	»	480
Oriano.....	959	13	39	26	13	2	1	1	26	14	12	13	»	972
Orzinuovi.....	6450	42	209	102	107	12	8	4	244	97	117	»	5	6445
Orzivecchi.....	1703	10	46	17	29	»	»	»	56	29	27	»	10	1693
Padernello.....	1076	9	34	22	12	»	»	»	24	13	11	10	»	1086
Palazzolo sull'Oglio.....	4409	39	158	83	75	6	5	4	144	54	60	44	»	4453
Paratico.....	948	9	40	20	20	»	»	»	33	18	15	7	»	955
Passirano.....	1427	11	50	26	24	4	3	1	42	22	20	8	»	1435
Pederagnaga.....	1052	8	38	26	12	1	1	»	15	9	6	23	»	1075
Pompiano.....	1011	9	33	16	17	1	»	1	38	21	17	15	»	1026
Pontoglio.....	1931	19	74	39	35	7	4	6	84	38	46	»	10	1921
Roccafranca.....	1342	13	40	20	20	»	»	»	38	16	22	2	»	1344
Rovato.....	7422	52	247	129	118	23	13	10	238	115	123	9	»	7431
Rudiano.....	1710	17	56	28	28	»	»	»	36	21	15	20	»	1730
Scarpizzolo.....	427	1	16	9	7	3	3	»	16	8	8	»	»	427
Timoline.....	303	4	14	9	5	1	»	1	5	3	2	9	»	312
Torbiato.....	574	3	27	16	11	»	»	»	17	9	8	10	»	584
Urago d'Oglio.....	1917	19	74	38	36	»	»	»	54	27	27	20	»	1937
Villachiarà.....	1343	6	48	28	20	5	3	2	31	15	16	17	»	1360
TOTALE...	72928	585	2545	1336	1209	99	58	41	2092	1045	1047	453	»	73384
Circondario di Salò.														
Agnosine.....	1107	7	31	19	12	1	1	»	45	21	24	»	14	1093
Alone.....	190	3	1	1	»	»	»	»	7	4	3	»	6	184
Anfo.....	948	7	27	11	16	1	1	»	15	8	7	12	»	960
Avenone.....	297	6	7	5	2	»	»	»	9	4	5	»	2	295
Bagolino.....	3829	26	129	52	77	9	3	6	76	39	37	53	»	3882
Barghe.....	618	7	26	8	18	2	»	2	17	8	9	9	»	627
Bel Prato.....	296	1	7	5	2	2	1	1	5	4	1	2	»	298
Bione.....	1131	»	26	11	15	»	»	»	22	10	12	4	»	1135
Caccavero.....	466	4	11	6	5	1	»	1	13	5	8	»	2	464
Casto.....	440	1	10	2	8	2	1	1	12	7	5	»	2	408
Castrezzone.....	234	1	7	4	3	»	»	»	4	3	1	3	»	237
Comero.....	453	2	14	7	7	1	1	»	16	5	11	»	2	451
Degagna.....	719	5	18	8	10	1	1	»	25	11	14	»	7	712
Gardone Riviera.....	1523	9	45	23	22	1	1	»	36	23	13	9	»	1532
Gargnano.....	4104	31	94	48	46	4	2	2	104	51	50	»	7	4097
Gavardo.....	2209	17	67	31	36	3	1	2	71	35	36	»	4	2205
Goglione Sopra.....	751	9	30	15	15	»	»	»	28	11	17	2	»	757
Goglione Sotto.....	983	9	43	31	12	4	4	»	32	16	16	11	»	994
Hano.....	742	7	24	14	10	4	3	1	11	6	5	13	»	735
Idro.....	948	9	27	10	17	1	»	1	20	9	11	7	»	925
Lavenone.....	838	4	25	12	13	1	1	»	18	10	8	7	»	845
Levrance.....	471	5	11	5	6	»	»	»	16	5	11	»	5	466
Limone San Giovanni.....	575	4	19	13	6	1	»	1	17	10	7	2	»	577
Livemmo.....	306	2	13	8	5	2	2	»	20	10	10	»	7	299
Maderno.....	1633	10	42	23	19	2	1	1	38	18	20	4	»	1637
Manerba.....	1702	16	54	29	25	»	»	»	42	24	18	12	»	1714
Moscoline.....	847	7	19	9	10	»	»	»	31	17	14	»	12	835
Mura.....	762	1	19	9	10	»	»	»	10	5	5	9	»	771

TAVOLA I. — MOVIMENTO PER COMUNI.

Anno 1873.

Brescia.

CIRCONDARI o DISTRETTI E COMUNI	POPOLAZIONE 31 dicembre 1872	MATRIMONI	NATI			NATIMORTI			MORTI			ECCEDEZZA		POPOLAZIONE 31 dicembre 1873
			TOTALE	Maschi	Femmine	TOTALE	Maschi	Femmine	TOTALE	Maschi	Femmine	dei nati sui morti	dei morti sui nati	
Navono	375	2	12	7	5	1	»	1	12	9	3	»	»	375
Nozza	557	9	16	9	7	»	»	»	22	9	13	»	6	551
Odolo	1063	8	31	17	14	1	»	1	22	9	13	9	»	1072
Ono Degno	780	4	23	15	8	»	»	»	20	13	7	3	»	783
Paitone	663	10	14	11	3	»	»	»	22	9	13	»	8	655
Polpenazze	1287	10	35	17	18	2	1	1	29	20	9	6	»	1293
Portese	657	2	12	4	8	1	1	1	14	7	7	»	2	655
Prandaglio	246	1	4	»	4	2	2	2	4	3	1	»	»	246
Preseglie	1315	11	30	20	10	3	1	2	28	16	12	2	»	1317
Presego	277	»	8	4	4	2	1	1	7	5	2	1	»	278
Provaglio Sopra	366	3	12	6	6	»	»	»	3	1	2	9	»	375
Provaglio Sotto	412	3	18	10	8	»	»	»	12	3	9	6	»	418
Puegnago	800	3	20	13	7	1	»	1	15	10	5	5	»	805
Raffa	328	2	13	9	4	»	»	»	8	4	4	5	»	333
Sabbio Chiese	1940	13	44	20	24	4	3	1	30	18	12	14	»	1954
Salò	4983	32	89	47	42	8	5	3	115	59	56	26	»	4957
San Felice di Scovolo	1073	11	33	17	16	»	»	»	21	13	8	12	»	1085
Sojano del Lago	425	6	18	8	10	»	»	»	10	5	5	8	»	433
Sopraponte	644	4	14	6	8	»	»	»	32	16	16	»	18	623
Soprazocco	622	8	21	8	13	2	2	2	12	19	3	9	»	631
Tignale	1313	6	35	21	14	1	»	1	24	17	7	11	»	1324
Toscalano	2709	20	73	48	25	5	4	1	53	29	24	20	»	2729
Tremosine	2281	12	48	28	20	4	1	3	60	36	24	»	12	2269
Triviso Bresciano	644	7	20	11	9	»	»	»	16	8	8	4	»	645
Vallio Bresciano	592	7	17	8	9	»	»	»	18	6	12	»	1	591
Vestone	1294	7	33	17	16	3	3	»	70	34	36	»	37	1257
Villanuova sul Clisi	427	3	30	22	8	»	»	»	13	7	6	17	»	444
Vobarno	1994	20	87	49	38	»	»	»	65	34	31	22	»	2016
Volciano	1069	8	57	31	26	1	1	»	17	11	6	40	»	1109
TOTALE...	59496	444	1713	902	811	84	49	35	1531	799	732	182	»	59678

Circondario di Verolanuova.

Alfianello	2169	20	72	43	29	8	4	4	57	33	24	15	»	2184
Bassano Bresciano	1274	10	39	21	18	2	2	2	38	15	23	1	»	1275
Cadignano	870	6	38	21	17	1	1	»	17	11	6	21	»	891
Cighano	976	9	46	25	21	2	2	»	27	13	14	19	»	995
Cigole	1428	8	37	22	15	1	1	2	25	10	15	12	»	1440
Faersano	742	6	25	13	12	3	1	1	26	16	10	»	1	741
Fiesse	1566	16	50	27	23	3	2	1	26	14	12	24	»	1590
Gambara	2641	39	85	47	38	10	10	»	67	38	29	18	»	2659
Gottolengo	2738	11	100	51	49	1	1	1	97	51	46	3	»	2741
Isorella	1480	18	43	21	22	7	6	1	66	34	32	»	23	1457
Leno	4350	37	148	77	71	16	8	8	103	50	53	45	»	4395
Manerbio	4922	34	149	74	75	2	1	1	140	72	68	9	»	4931
Milzanello	435	3	14	9	5	»	»	»	11	5	6	3	»	438
Milzano	1468	16	63	29	34	4	3	1	16	8	8	47	»	1515
Offlaga	1212	11	38	25	13	4	2	2	43	21	22	»	5	1207
Pavone del Mella	1485	21	45	26	19	4	3	1	35	17	18	10	»	1495
Ponteveico	6652	72	228	115	113	15	9	6	155	71	84	73	»	6725
Porzano	537	6	17	8	9	1	1	»	15	7	8	2	»	539
Pralboino	2834	24	98	51	47	7	4	3	62	28	34	36	»	2867
Quinzano d'Oglio	4340	38	150	72	78	8	5	3	129	75	54	21	»	4361
San Gervasio Bresciano	1831	9	54	29	25	4	»	4	50	33	17	4	»	1835
Seniga	2249	16	63	32	31	9	6	3	44	24	20	19	»	2268
Verolanuova	5153	36	159	85	74	10	6	4	143	86	57	16	»	5169
Verolavecchia	3683	25	118	61	57	12	7	5	75	42	33	43	»	3726
TOTALE...	57232	491	1879	984	895	134	83	51	1467	774	693	412	»	57644

RICAPITOLAZIONE.

BRENO	56073	458	1989	1030	959	78	44	34	1588	790	798	401	»	56474
BRESCIA	213625	1779	6861	3635	3226	341	181	160	6643	3345	3298	218	»	213843
CHIARI	72928	585	2545	1336	1209	99	58	41	2092	1045	1047	453	»	73381
SALÒ	59496	444	1713	902	811	84	49	35	1531	799	732	182	»	59678
VEROLANUOVA	57232	491	1879	934	895	134	83	51	1467	774	693	412	»	57644
TOTALE DELLA PROVINCIA.	459354	3757	14987	7887	7100	736	445	321	13321	6753	6568	1666	»	461020

TAVOLA I. — MOVIMENTO PER COMUNI.

Anno 1873.

Cagliari.

CIRCONDARI o DISTRETTI E COMUNI	POPOLAZIONE 31 dicembre 1872	MATRIMONI	NATI			NATIMORTI			MORTI			ECCEDEZZA		POPOLAZIONE 31 dicembre 1873
			TOTALE	Maschi	Femmine	TOTALE	Maschi	Femmine	TOTALE	Maschi	Femmine	dei nati sui morti	dei morti sui nati	
Circondario di Cagliari.														
PROVINCIA DI CAGLIARI.														
Arixi	314	4	19	6	13	»	»	»	11	7	4	8	»	322
Armungia	957	17	33	18	15	»	»	»	20	6	14	13	»	970
Assemmini	1865	9	71	40	31	»	»	»	46	26	20	25	»	1890
Ballao	933	7	48	25	23	»	»	»	24	11	13	24	»	957
Barrali	312	4	12	4	8	3	2	1	20	10	10	8	8	304
Barumini	1191	13	51	27	24	»	»	»	37	21	16	14	»	1205
Burcei	981	7	46	22	24	4	3	3	25	13	12	»	»	1002
Cagliari	33182	235	1111	575	536	55	31	24	997	77	420	114	»	33296
Capoterra	1238	4	60	31	29	»	»	»	42	23	19	18	»	1256
Collinas	978	7	30	16	14	3	»	3	32	10	22	»	2	976
Decimomannu	1478	17	59	30	29	»	»	»	56	27	29	3	3	1481
Decimoputzu	1155	13	44	21	23	»	»	»	48	19	29	»	4	1151
Donigala Seurgus	803	1	25	15	10	»	»	»	51	28	23	»	26	777
Donori	785	2	28	17	11	1	1	»	56	29	27	»	28	757
Elmas	645	5	24	17	7	»	»	»	13	9	4	11	»	656
Furtei	885	11	41	24	17	2	2	»	29	10	19	12	»	897
Gesico	801	4	45	21	24	»	»	»	41	21	20	4	»	805
Gesturi	1441	12	42	25	17	»	»	»	64	26	38	»	22	1419
Goni	328	»	10	3	7	»	»	»	14	7	7	»	4	324
Guamaggiore	618	6	20	10	10	»	»	»	13	9	4	7	»	625
Guasila	2028	25	77	41	36	4	1	3	54	23	31	23	»	2051
Lasplassas	437	4	17	8	9	»	»	»	15	8	7	2	»	439
Lunamatrona	1026	11	38	22	16	1	1	1	28	13	15	10	»	1036
Mandas	2019	22	59	32	27	5	2	3	44	18	26	15	»	2034
Maracalagonis	1087	17	34	17	17	1	1	»	26	16	10	8	»	1095
Monastir	1310	14	50	24	26	»	»	»	36	23	13	14	»	1324
Muravera	1949	24	78	34	44	2	2	»	60	37	23	18	»	1967
Nuraminis	1967	27	89	52	37	3	2	1	46	21	25	43	»	2010
Ortacesus	552	1	20	11	9	»	»	»	35	17	18	»	15	537
Pabillonis	1445	9	77	42	35	3	3	»	52	28	24	25	»	1470
Pauli Arbarei	409	»	16	10	6	»	»	»	22	8	14	»	6	403
Pauli Pirri	3095	30	130	67	63	6	2	4	111	64	47	49	»	3114
Pimentel	630	2	31	13	18	3	1	2	30	20	10	1	»	631
Pirri	1731	13	77	39	38	3	1	2	64	34	30	13	»	1744
Pula	1511	6	56	25	31	1	1	»	44	27	17	12	»	1523
Quarto Sant'Elena	6273	59	234	138	96	»	»	»	130	63	67	104	»	6377
Quartuccio	1933	11	58	36	22	»	»	»	57	33	24	1	»	1934
Samassi	2320	30	109	53	56	»	»	»	88	44	44	21	»	2341
Samatzai	1220	18	53	37	16	»	»	»	36	21	15	17	»	1237
San Basilio	1141	15	46	25	21	1	1	»	27	12	15	19	»	1160
San Gavino Monreale	2848	28	120	69	51	»	»	»	92	47	45	28	»	2876
Sanluri	4217	38	158	82	76	»	»	»	113	48	65	45	»	4262
San Niccolò Gerrei	1034	14	31	16	15	3	»	3	16	6	10	15	»	1049
San Pantaleo	1774	17	63	35	28	»	»	»	56	28	28	7	»	1784
San Pietro Pula	395	2	17	10	7	»	»	»	10	6	4	»	»	402
San Sperato	1765	20	67	33	34	»	»	»	59	26	33	8	»	1773
Sant'Andrea Frius	905	7	30	13	17	»	»	»	14	5	9	16	»	921
San Vito	2956	48	144	73	71	»	»	»	93	49	44	51	»	3007
Sardara	2619	21	98	45	53	»	»	»	64	36	28	34	»	2653
Sarroch	1160	5	51	30	21	»	»	»	51	33	18	»	»	1160
Segario	582	6	29	15	14	»	»	»	15	8	7	14	»	596
Selargius	2938	30	97	51	46	3	»	3	60	30	30	37	»	2975
Selegas	1025	6	44	20	24	2	2	»	28	15	13	16	»	1041
Senorbi	1445	19	57	31	26	»	»	»	16	11	5	41	»	1486
Serdiana	888	10	29	19	10	»	»	»	22	17	5	7	»	895
Serramanna	2777	23	118	62	56	1	1	»	58	27	31	60	»	2837
Serrenti	2119	23	118	67	51	»	»	»	90	51	39	28	»	2147
Sestu	1603	15	70	41	29	»	»	»	53	35	18	17	»	1620
Settimo San Pietro	1534	7	65	31	34	»	»	»	32	14	18	33	»	1567
Seurgus	867	3	25	13	12	1	»	1	16	10	6	»	»	876
Sicci San Biagio	870	6	26	18	8	»	»	»	17	9	8	9	»	879
Siddi	603	1	23	8	15	1	1	»	21	11	10	2	»	605
Silius	892	1	32	19	13	»	»	»	21	11	10	11	»	903
Sinnai	3142	27	94	48	46	»	»	»	49	29	20	44	»	3187
Sisini	212	1	13	7	6	»	»	»	1	»	1	12	»	224
Soleminis	379	»	18	7	11	»	»	»	11	5	6	7	»	386
Suelli	860	14	31	13	18	1	»	1	24	10	14	7	»	867
Tuili	1269	7	45	25	20	1	»	1	31	15	16	14	»	1283
Ussana	1144	11	39	19	20	»	»	»	35	15	20	4	»	1148
Ussaramanna	627	4	23	10	13	1	»	1	20	10	10	3	»	630
Uta	1609	15	75	41	34	2	2	»	78	47	31	3	3	1606
Villamar	1826	17	79	40	39	3	»	3	48	49	29	31	»	1857
Villanovaforru	521	3	22	15	7	»	»	»	9	6	3	13	»	534

TAVOLA I. — MOVIMENTO PER COMUNI.

Anno 1873.

Cagliari.

CIRCONDARI o DISTRETTI E COMUNI	POPOLAZIONE 31 dicembre 1872	MATRIMONI	NATI			NATIMORTI			MORTI			ECCEDENZA		POPOLAZIONE 31 dicembre 1873
			TOTALE	Maschi	Femmine	TOTALE	Maschi	Femmine	TOTALE	Maschi	Femmine	dei nati sui morti	dei morti sui nati	
Villanovafranca	4108	41	41	22	19	»	»	»	19	40	9	22	»	4130
Villaputzu	2545	24	419	72	47	4	2	2	60	30	30	59	»	2604
Villasalto	1673	10	53	27	26	»	»	»	37	17	20	16	»	1689
Villasimius	1297	8	66	38	28	»	»	»	15	9	6	31	»	1348
Villasor	2486	30	104	58	46	1	1	»	44	27	17	60	»	2546
Villaspeciosa	519	7	23	10	13	»	»	»	25	40	15	»	2	517
TOTALE...	14006	1255	5525	2926	2599	125	63	62	4167	2211	1956	1358	»	145364

Circondario di Iglesias.

Arbus	3656	30	420	66	54	»	»	»	121	65	56	»	1	3655
Calasetta	708	13	39	23	16	»	»	»	15	9	6	24	»	732
Carloforte	5017	58	260	129	131	»	»	»	169	87	82	91	»	5108
Domus de Maria	664	4	29	15	14	2	2	»	23	10	13	6	»	670
Domusnovas	2653	23	112	55	57	»	»	»	123	67	56	»	11	2644
Fluminimaggiore	3037	23	137	69	68	1	1	»	79	44	35	58	»	3095
Gonnesa	1485	33	162	76	86	5	2	3	145	75	70	17	»	1502
Gonnosfanadiga	3828	24	140	77	63	1	1	»	79	43	36	61	»	3889
Guspini	5730	33	196	97	99	»	»	»	164	100	64	32	»	5762
Iglesias	9802	82	345	169	176	19	8	11	394	243	151	»	49	9753
Musei	698	4	31	13	18	3	3	»	35	16	19	»	4	694
Narcao	2366	19	112	49	63	1	1	»	78	34	44	34	»	2400
Palmas Suergiu	1350	21	64	31	33	»	»	»	42	20	22	22	»	1372
Portoscus	697	9	28	17	11	»	»	»	21	9	12	7	»	704
Santadi	3461	28	123	61	62	»	»	»	124	71	53	»	1	3460
Sant'Antioco	3142	30	106	53	53	2	2	»	54	23	31	52	»	3194
Serbario	1534	12	64	37	27	»	»	»	44	24	20	20	»	1551
Siliqua	2320	15	405	37	48	»	»	»	88	53	35	17	»	2337
Teulada	2829	11	131	67	64	6	3	3	55	29	26	76	»	2905
Tratalias	1035	8	47	32	15	»	»	»	30	14	16	17	»	1052
Vallermosa	1325	9	50	26	24	»	»	»	39	23	16	11	»	1336
Villacidro	4792	47	153	88	65	2	2	»	116	59	57	37	»	4829
Villamassargia	1942	13	80	43	37	»	»	»	61	36	25	19	»	1961
Villarios Masainas	2587	28	105	56	49	5	4	1	83	44	39	22	»	2609
TOTALE...	66657	577	2739	1406	1333	47	28	19	2182	1198	984	557	»	67214

Circondario di Lanusei.

Aritzo	2068	12	79	44	35	»	»	»	52	21	31	27	»	2095
Arzana	1632	17	53	25	28	1	1	»	39	26	13	14	»	1646
Atzara	1598	11	49	31	18	1	»	1	44	25	19	5	»	1603
Austis	740	6	26	14	12	»	»	»	37	18	19	»	11	699
Bari Sardo	1547	13	54	26	28	4	3	1	33	19	14	21	»	1568
Baunei	1890	2	73	38	35	»	»	»	44	26	18	29	»	1819
Belvi	802	4	31	17	14	2	»	2	21	8	13	10	»	812
Desulo	2060	26	58	30	28	1	»	1	53	32	21	5	»	2065
Elini	318	4	9	6	3	»	»	»	10	5	5	»	1	317
Escalaplano	1439	8	49	23	26	»	»	»	35	14	21	14	»	1453
Escolca	615	2	16	6	10	»	»	»	13	5	8	3	»	618
Estertzili	673	5	26	18	8	»	»	»	16	9	7	10	»	683
Gadoni	702	3	24	11	13	»	»	»	25	16	9	»	1	701
Gairo	1371	14	68	36	32	»	»	»	34	17	17	34	»	1405
Genoni	1349	6	44	27	17	»	»	»	25	16	9	19	»	1368
Gergei	1869	10	52	29	23	»	»	»	32	17	15	20	»	1889
Girasol	293	2	20	10	10	»	»	»	20	8	12	»	»	293
Ilbono	1474	8	39	34	25	6	5	1	45	22	23	14	»	1488
Isili	2374	16	66	31	35	»	»	»	48	26	22	18	»	2392
Jersu	2196	15	81	27	54	»	»	»	55	24	31	26	»	2222
Laconi	2104	10	56	29	27	»	»	»	72	33	39	»	16	2088
Lanusei	2497	23	87	43	44	5	4	1	71	40	31	16	»	2513
Loceri	934	3	39	21	18	»	»	»	30	20	10	9	»	943
Lotzorai	720	3	32	19	13	»	»	»	34	19	15	»	2	718
Meana Sardo	1686	2	57	31	26	1	1	»	30	13	17	27	»	1713
Nuragus	1242	4	31	16	15	»	»	»	24	13	11	7	»	1249
Nurallao	1066	5	32	18	14	»	»	»	36	20	16	»	4	1062
Nurri	2234	12	80	37	43	»	»	»	54	27	27	26	»	2260
Orroli	1928	41	74	35	39	»	»	»	63	36	27	11	»	1939
Ortueroi	4691	10	62	36	26	2	1	1	100	58	42	»	38	4653

TAVOLA I. — MOVIMENTO PER COMUNI.

Anno 1873.

Cagliari.

CIRCONDARI o DISTRETTI E COMUNI	POPOLAZIONE 31 dicembre 1872	MATRIMONI	NATI			NATIMORTI			MORTI			ECCEDENZA		POPOLAZIONE 31 dicembre 1873
			TOTALE	Maschi	Femmine	TOTALE	Maschi	Femmine	TOTALE	Maschi	Femmine	dei nati sui morti	dei morti sui nati	
Osini	764	10	31	17	14	»	»	»	15	6	9	16	»	780
Perdasdefogu	681	14	36	22	14	3	1	2	48	10	8	18	»	699
Sadali	687	5	21	11	10	»	»	»	21	11	10	»	»	687
Serri	395	»	23	12	11	»	»	»	23	14	9	»	»	595
Seui	1950	34	83	33	50	»	»	»	48	18	30	35	»	1985
Seulo	757	7	24	10	14	»	»	»	17	9	8	7	»	764
Sorgono	1718	9	47	22	25	»	»	»	61	31	30	»	14	1704
Talana	503	3	16	6	10	»	»	»	10	5	5	6	»	509
Tertenia	1548	5	50	28	22	»	»	»	47	20	27	3	»	1524
Tefi	477	2	13	5	8	»	»	»	12	9	3	1	»	478
Tiana	616	4	22	11	11	»	»	»	19	11	8	3	»	619
Tonara	2289	13	85	43	42	»	»	»	48	29	19	37	»	2326
Tortolì	1900	15	48	21	27	3	1	2	68	36	32	»	20	1880
Trieli	423	1	14	9	5	»	»	»	7	3	4	7	»	430
Ulassai	1530	10	47	22	25	»	»	»	50	25	25	»	3	1527
Ursulei	651	4	22	15	7	»	»	»	32	13	19	»	10	651
Ussassai	568	5	21	10	11	»	»	»	11	6	5	40	»	578
Villagrande Strisaili	1104	11	38	21	17	»	»	»	30	19	11	8	»	1112
Villanovatulo	703	14	24	12	12	»	»	»	27	10	17	»	3	700
TOTALE...	62516	463	2152	1098	1054	29	17	12	1759	893	866	393	»	62909

**Circondario
di Oristano.**

Abbassanta	1428	4	63	32	31	»	»	»	21	14	7	42	»	1470
Aidomaggiore	1080	3	37	21	16	»	»	»	39	17	22	»	3	1078
Ales	1213	8	28	13	15	1	»	1	31	15	16	»	»	1210
Allai	630	7	42	22	20	»	»	»	43	24	19	»	1	629
Ardauli	1133	9	57	25	32	2	1	1	13	6	7	44	»	1177
Assolo	658	1	18	9	9	»	»	»	27	12	15	»	9	649
Asuni	624	4	25	12	13	»	»	»	36	22	14	»	11	613
Bannari d'Usellus	544	7	21	10	11	»	»	»	26	15	11	»	5	539
Baradili	149	»	4	2	2	»	»	»	2	1	1	2	»	151
Baratili San Pietro	572	4	31	13	18	»	»	»	23	15	8	8	»	580
Baressa	714	1	22	18	4	»	»	»	17	11	6	5	»	719
Bauladu	780	2	20	10	10	»	»	»	20	10	10	»	»	780
Bidoni	346	6	19	9	10	2	1	1	12	4	8	7	»	353
Birori	356	3	14	6	8	2	»	2	16	7	9	»	2	354
Bonarcado	1339	5	65	37	28	»	»	»	46	26	20	19	»	1358
Boroneddu	179	1	9	5	4	»	»	»	11	4	7	»	2	177
Borore	2061	11	77	45	32	2	2	»	59	33	26	18	»	2079
Bortigali	2963	15	101	55	46	1	»	1	86	49	37	15	»	2978
Bosa	6687	61	274	169	105	»	»	»	264	132	132	40	»	6697
Busachi	2149	16	50	28	22	»	»	»	63	34	29	»	13	2136
Cabras	4173	25	164	82	82	»	»	»	211	107	104	»	47	4126
Cuglieri	4538	27	129	78	51	3	2	1	150	67	83	»	21	4537
Curcuris	379	»	15	5	10	»	»	»	16	3	13	»	1	378
Domusnovas Canale	146	»	5	3	2	»	»	»	2	1	1	3	»	149
Donigala Tenughedu	452	2	12	4	8	»	»	»	15	9	6	»	3	449
Dualchi	629	6	24	8	16	»	»	»	18	4	14	6	»	635
Escovedu	210	3	11	9	2	»	»	»	6	3	3	5	»	215
Figù	151	»	8	»	8	»	»	»	6	4	2	2	»	153
Flussio	630	»	23	13	10	»	»	»	26	14	12	»	3	627
Fordongianus	1187	14	66	34	32	»	»	»	50	30	20	16	»	1203
Genuri	406	3	18	11	7	»	»	»	19	12	7	»	1	405
Ghilarza	2631	17	92	52	40	»	»	»	65	33	32	27	»	2658
Gonnoscodina	502	2	24	10	14	»	»	»	13	7	6	11	»	513
Gonnosnò	550	7	21	13	8	»	»	»	16	8	8	5	»	555
Gonostramatza	916	2	40	15	25	»	»	»	30	12	18	10	»	926
Macomer	2404	12	86	50	36	»	»	»	91	47	44	»	5	2399
Magomadas	685	11	22	13	9	»	»	»	32	15	17	»	10	675
Marrubiu	1291	15	69	38	31	»	»	»	57	34	23	12	»	1303
Massama	387	2	16	9	7	»	»	»	10	7	3	6	»	393
Masullas	1000	7	36	15	21	»	»	»	46	23	23	»	10	990
Millis	1730	11	63	35	28	»	»	»	59	33	26	4	»	1734
Modolo	414	2	17	12	5	»	»	»	12	7	5	5	»	419
Mogorella	515	2	16	9	7	»	»	»	11	8	3	5	»	520
Mogoro	2286	28	85	42	43	4	3	1	90	45	45	»	5	2281
Montresta	802	7	35	18	17	»	»	»	34	15	19	1	»	803
Mongongiòri	921	6	42	22	20	»	»	»	32	12	20	10	»	908
Narbolia	1329	16	48	20	28	1	»	1	46	21	25	2	»	1331

TAVOLA I. — MOVIMENTO PER COMUNI.

Anno 1873.

Cagliari.

CIRCONDARI o DISTRETTI E COMUNI	POPOLAZIONE 31 dicembre 1872	MATRIMONI	NATI			NATIMORTI			MORTI			ECCERDENZA		POPOLAZIONE 31 dicembre 1873
			TOTALE	Maschi	Femmine	TOTALE	Maschi	Femmine	TOTALE	Maschi	Femmine	dei nati sui morti	dei morti sui nati	
Neonelli.....	848	9	31	15	16	1	1	»	19	10	9	12	»	860
Noragugume.....	581	»	6	5	1	»	»	»	6	3	3	»	»	581
Norbello.....	836	3	26	17	9	»	»	»	21	15	6	5	»	841
Nughedu Santa Vittoria.....	480	2	20	14	6	»	»	»	18	11	7	2	»	482
Nurachi.....	748	3	31	12	19	»	»	»	27	13	14	4	»	752
Nuraxinieddu.....	303	2	17	9	8	»	»	»	9	6	3	8	»	311
Nureci.....	470	3	13	6	7	»	»	»	12	9	3	1	»	471
Ollastra Simaxis.....	821	3	44	3	21	»	»	»	24	12	12	20	»	841
Ollastra Usellus.....	357	3	12	9	3	»	»	»	12	5	7	»	»	357
Oristano.....	6983	54	226	101	125	3	3	»	215	103	112	11	»	6994
Palmas Arborea.....	494	5	21	7	14	»	»	»	24	11	13	»	3	491
Pau.....	426	2	13	5	8	»	»	»	17	8	9	»	4	422
Paulilatino.....	3063	22	114	57	57	2	1	1	113	48	65	1	»	3064
Pompu.....	177	7	3	4	3	»	»	»	6	6	»	1	»	178
Riola.....	1151	6	39	25	14	»	»	»	58	34	24	»	19	1132
Ruinias.....	925	2	39	16	23	»	»	»	19	11	8	20	»	945
Sagama.....	484	3	17	12	5	»	»	»	12	7	5	5	»	489
Samugheo.....	2148	20	83	45	38	1	»	1	40	17	23	43	»	2191
San Nicolò d'Arcidano.....	1248	11	57	32	25	»	»	»	37	14	23	20	»	1268
Santa Giusta.....	1270	12	54	28	26	»	»	»	73	36	39	»	21	1249
Sant'Antonio Ruinas.....	549	6	22	12	10	»	»	»	14	9	5	8	»	557
Santu Lussurgiu.....	4641	36	136	80	56	3	2	1	128	71	57	8	»	4649
San Vero Congius.....	150	»	3	1	2	»	»	»	2	1	1	»	»	151
San Vero Milis.....	2108	14	95	55	40	»	»	»	114	60	54	»	19	2089
Scano Montiferro.....	2115	24	60	26	34	»	»	»	50	26	24	10	»	2125
Sedilo.....	2644	19	101	56	45	»	»	»	74	41	33	27	»	2671
Seneghe.....	2200	11	63	32	31	»	»	»	64	27	37	»	1	2199
Senis.....	751	6	31	15	16	1	1	»	31	12	19	»	»	751
Sennariolo.....	376	2	26	12	14	2	»	2	19	8	11	7	»	383
Setzu.....	317	4	14	8	6	»	»	»	6	4	2	8	»	325
Siamaggiore.....	695	11	34	23	11	»	»	»	25	14	11	9	»	704
Siamanna.....	691	4	42	25	17	»	»	»	37	18	19	5	»	696
Siapiccia.....	400	1	11	5	6	»	»	»	20	10	10	»	9	391
Sili.....	574	6	24	18	6	1	1	»	13	10	3	11	»	585
Simala.....	578	4	18	12	6	»	»	»	22	13	9	»	4	574
Simaxis.....	676	4	33	20	13	4	2	2	25	13	12	8	»	684
Sindia.....	1522	13	62	36	26	1	1	»	65	37	28	»	3	1519
Sini.....	595	3	20	10	10	»	»	»	16	12	4	4	»	599
Siris.....	218	»	5	4	1	»	»	»	4	1	3	1	»	219
Soddì.....	252	»	5	3	2	»	»	»	3	1	2	1	»	254
Solanas.....	301	1	9	3	6	»	»	»	8	4	4	2	»	302
Solorussa.....	1733	12	97	49	48	»	»	»	75	39	36	22	»	1755
Sorradile.....	906	10	44	26	18	1	1	»	20	9	11	24	»	930
Suni.....	1173	11	52	26	26	»	»	»	52	21	31	»	»	1173
Tadasuni.....	370	1	23	11	12	»	»	»	13	6	7	10	»	380
Terralba.....	4349	31	181	101	80	7	4	3	205	101	104	»	24	4325
Tinnura.....	234	2	7	5	2	»	»	»	12	9	3	»	5	229
Tramatza.....	902	8	33	19	14	»	»	»	24	11	13	9	»	911
Tresnuraghes.....	1651	12	65	35	30	1	1	»	62	29	33	3	»	1654
Turri.....	485	6	20	11	9	»	»	»	10	3	7	10	»	495
Ula Tirso.....	776	3	38	22	16	»	»	»	14	8	6	24	»	800
Uras.....	2246	21	87	39	48	»	»	»	86	34	52	1	»	2247
Usellus.....	756	6	21	12	9	»	»	»	38	19	19	»	17	739
Villanovatruscheddu.....	408	4	12	7	5	»	»	»	30	20	10	»	18	390
Villurbana.....	1200	8	63	30	33	»	»	»	103	47	56	»	40	1160
Zeddiani.....	644	8	37	19	18	1	1	»	25	9	16	12	»	656
Zeppara.....	274	5	10	6	4	»	»	»	10	1	9	»	»	274
Zerfaliu.....	453	5	22	13	9	»	»	»	20	9	11	2	»	455
Zuri.....	183	1	14	5	9	»	»	»	7	5	2	7	»	190
TOTALE.....	121798	881	4674	2495	2179	47	28	19	4328	2183	2145	346	»	122144

RICAPITOLAZIONE.

CAGLIARI.....	144006	1255	5525	2926	2599	125	63	62	4167	2211	1956	1358	»	145364
IGLESIAS.....	66657	577	2739	1406	1333	47	28	19	2182	1198	984	557	»	67214
LANUSEI.....	62516	463	2152	1098	1054	29	17	12	1759	893	866	393	»	62909
ORISTANO.....	121798	881	4674	2495	2179	47	28	19	4328	2183	2145	346	»	122144
TOTALE DELLA PROVINCIA.....	394977	3176	15030	7925	7165	248	136	112	12436	6485	5951	2654	»	397631

TAVOLA I. — MOVIMENTO PER COMUNI.

Anno 1873.

Caltanissetta.

CIRCONDARI o DISTRETTI E COMUNI	POPOLAZIONE 31 dicembre 1872	MATRIMONI	NATI			NATIMORTI			MORTI			ECCEDENZA		POPOLAZIONE 31 dicembre 1873
			TOTALE	Maschi	Femmine	TOTALE	Maschi	Femmine	TOTALE	Maschi	Femmine	dei nati sui morti	dei morti sui nati	
Circondario di Caltanissetta.														
PROVINCIA DI CALTANISSETTA.														
Acquaviva Platani	1812	22	90	44	46	»	»	»	46	25	21	44	»	1856
Caltanissetta	26441	221	1016	534	482	61	30	31	761	429	332	255	»	26696
Campofranco	2377	25	100	49	51	1	1	»	49	32	17	51	»	2428
Delia	3721	32	149	84	65	»	»	»	123	56	73	20	»	3741
Marianopoli	2054	25	114	56	58	»	»	»	62	26	36	52	»	2106
Montedoro	2918	32	142	76	66	»	»	»	146	85	61	»	4	2914
Mussomeli	8953	94	318	156	162	6	3	1	248	131	117	70	»	9025
Resuttano	4345	53	220	110	110	»	»	»	99	49	50	121	»	4436
San Cataldo	13192	162	704	386	318	19	13	6	477	249	238	227	»	13419
Santa Caterina in Villarmosa	6604	85	311	171	140	3	»	3	180	95	85	131	»	6735
Serradifalco	7074	80	332	165	167	1	1	»	323	178	151	3	»	7077
Sommolino	4724	46	249	122	127	»	»	»	190	89	101	59	»	4783
Sutera	3940	42	194	106	88	1	1	»	94	41	53	100	»	4040
Valllunga Pratameno	5268	53	260	141	119	»	»	»	160	86	74	100	»	5368
Villalba	3620	35	183	83	100	»	»	»	123	65	58	60	»	3680
TOTALE	97015	1007	4382	2283	2099	92	51	41	3093	1606	1487	1289	»	98304
Circondario di Piazza Armerina.														
Aidone	6543	53	248	126	122	»	»	»	159	98	61	89	»	6632
Barrafranca	8534	64	378	178	200	3	3	»	235	122	113	143	»	8674
Calascibetta	5792	68	306	174	132	5	4	1	289	146	143	17	»	5809
Castrogiovanni	14529	177	638	339	299	3	1	2	425	220	205	213	»	14742
Piazza Armerina	18533	140	745	383	357	45	30	15	448	213	235	297	»	18830
Pietraperzia	10292	83	406	215	191	6	5	1	273	143	130	133	»	10425
Valguarnera Caropepe	9749	101	451	234	227	2	2	»	273	156	117	178	»	9927
Villarosa	7037	108	417	214	203	1	1	»	251	130	121	166	»	7203
TOTALE	81006	794	3589	1858	1731	65	46	19	2353	1228	1125	1236	»	82242
Circondario di Terranova di Sicilia.														
Butera	5798	30	229	122	107	»	»	»	162	79	83	67	»	5865
Mazzerino	11973	99	548	276	272	13	6	7	251	129	152	267	»	12240
Niscemi	10738	90	509	246	263	20	17	3	251	131	120	258	»	11016
Riesi	11495	114	563	274	289	12	4	8	396	187	209	167	»	11662
Terranova di Sicilia	15317	135	817	438	379	1	1	»	456	252	204	361	»	15678
TOTALE	55344	468	2666	1356	1310	46	28	18	1546	778	768	1120	»	56461
RICAPITOLAZIONE.														
CALTANISSETTA	97015	1007	4382	2283	2099	92	51	41	3093	1606	1487	1289	»	98304
PIAZZA ARMERINA	81006	794	3589	1858	1731	65	46	19	2353	1228	1125	1236	»	82242
TERRANOVA DI SICILIA	55344	468	2666	1356	1310	46	28	18	1546	778	768	1120	»	56461
TOTALE DELLA PROVINCIA	233362	2269	10637	5497	5140	203	125	78	6992	3612	3380	3645	»	237007
Circondario di Campobasso.														
PROVINCIA DI CAMPOBASSO.														
Ragnoli del Trigno	4209	48	177	91	86	»	»	»	147	75	72	30	»	4239
Baranello	3333	31	161	86	75	8	5	3	81	36	45	80	»	3413
Busso	2015	11	67	42	25	»	»	»	73	41	32	»	6	2009
Campobasso	14149	116	503	261	244	38	24	14	435	215	220	70	»	14219
Campodipietra	2894	19	73	43	32	»	»	»	56	29	27	19	»	1913
Campolieto	2232	22	92	41	51	»	»	»	62	26	36	30	»	2282
Casalciprano	1708	15	83	42	41	»	»	»	80	39	41	3	»	1711
Castellino del Biferno	1831	20	45	21	24	»	»	»	65	34	31	»	20	1841
Castropignano	3074	24	118	53	65	»	»	»	91	41	50	27	»	3101
Cercepiccola	1591	11	68	39	29	2	2	»	62	31	31	6	»	1597
Colle d'Anchise	2007	11	81	43	38	»	»	»	60	29	31	21	»	2028

TAVOLA I. — MOVIMENTO PER COMUNI.

Anno 1873.

Campobasso.

CIRCONDARI o DISTRETTI E COMUNI	POPOLAZIONE 31 dicembre 1872	MATRIMONI	NATI			NATIMORTI			MORTI			ECCEDEZZA		POPOLAZIONE 31 dicembre 1873
			TOTALE	Maschi	Femmine	TOTALE	Maschi	Femmine	TOTALE	Maschi	Femmine	dei nati sui morti	dei morti sui nati	
Ferrazzano	3323	30	107	55	52	»	»	»	84	48	36	23	»	3346
Fossalto	2763	29	100	50	50	3	»	3	65	34	31	35	»	2798
Gambatesa	3242	33	127	58	69	»	»	»	173	104	72	46	»	3196
Gildone	2726	30	138	71	67	7	1	6	94	52	42	44	»	2770
Jelsi	2949	25	140	52	58	6	2	4	108	57	51	2	»	2951
Limosano	2629	18	102	56	46	»	»	»	79	34	45	23	»	2652
Macchia Valfortore	1917	17	73	33	40	»	»	»	49	30	19	24	»	1941
Matrice	1849	12	91	45	46	»	»	»	80	41	39	11	»	1860
Mirabello Sannitico	2679	21	107	53	54	»	»	»	99	56	43	8	»	2687
Molise	815	9	24	16	8	»	»	»	24	11	13	»	»	815
Monacilioni	2692	26	108	61	48	»	»	»	100	47	53	8	»	2700
Montagano	3843	33	137	77	80	4	3	1	173	92	81	16	»	3827
Oratino	2052	32	78	40	35	»	»	»	52	24	28	23	»	2075
Petrella Tifernina	2801	20	107	58	49	»	»	»	88	42	46	19	»	2820
Pietracatella	3357	45	153	73	60	1	1	»	111	61	50	22	»	3379
Pietracupa	1169	13	37	23	14	1	»	1	26	14	12	11	»	1180
Ripalimosano	3993	47	163	83	80	1	1	1	507	244	263	128	»	4015
Salcito	2720	34	91	47	44	1	1	»	93	49	44	2	»	2718
San Biase	1176	17	48	24	24	»	»	»	54	20	34	»	»	1170
San Giovanni in Galdo	1815	15	56	27	29	»	»	»	72	31	41	»	»	1799
San Giuliano del Sannio	2393	27	91	48	43	»	»	»	74	37	37	17	»	2410
San'Angelo Limosano	1533	15	68	37	31	»	»	»	60	33	27	8	»	1541
San'Elia a Pianisi	4327	51	202	95	107	»	»	»	124	61	63	78	»	4605
Sepino	5195	33	175	97	78	9	5	4	495	100	95	20	»	5175
Spineto	1956	11	85	47	38	3	2	1	75	38	37	10	»	1966
Torella del Sannio	1614	26	73	30	43	5	3	1	41	17	24	32	»	1646
Toro	2384	29	93	34	39	13	7	6	73	37	36	20	»	2404
Trivento	4872	45	195	99	96	7	3	4	179	85	94	16	»	4838
Tufara	2268	26	81	47	34	7	»	»	87	45	42	6	»	2262
Vinchiaturò	3786	39	161	80	81	»	»	»	136	62	74	25	»	3811
TOTALE...	127250	1227	5029	2594	2435	112	63	49	4528	2264	2264	504	»	127751

Circondario di Isernia.

Acquaviva di Isernia	716	9	31	17	14	»	»	»	21	9	12	10	»	726
Agnone	11067	92	406	215	191	6	5	1	359	171	188	47	»	11144
Belmonte del Sannio	1773	26	56	25	33	»	»	»	41	24	17	15	»	1788
Bojano	5530	57	247	118	129	1	»	1	219	103	116	28	»	5558
Caccavone	2669	26	102	47	55	4	»	4	109	55	54	»	7	2662
Cameli	1537	17	47	30	17	»	»	»	47	25	22	»	»	1537
Campochiaro	2166	16	78	39	39	»	»	»	56	29	27	22	»	1188
Cantalupo del Sannio	2617	32	103	52	51	»	»	»	84	42	42	19	»	2636
Capracotta	3178	28	118	68	50	»	»	»	98	54	44	20	»	3198
Carovilli	2958	30	137	69	68	5	2	3	94	41	53	43	»	3091
Carpinone	2966	33	152	86	66	»	»	»	181	105	76	»	29	2937
Castel del Giudice	1318	7	49	27	22	»	»	»	37	18	19	12	»	1330
Castellone al Volturno	997	8	45	22	23	»	»	»	42	22	20	3	»	1000
Castelluccio in Verrino	822	8	25	14	11	»	»	»	36	14	22	»	11	811
Castelpetroso	2633	30	114	62	52	»	»	»	123	51	72	»	9	2624
Castelpizzuto	512	7	34	18	16	1	1	»	17	8	9	17	»	559
Cerro al Volturno	2453	27	114	62	52	»	»	»	94	45	49	20	»	2478
Chiauci	1205	9	38	19	19	»	»	»	35	17	18	3	»	1203
Civitanova del Sannio	3516	31	135	76	59	»	»	»	239	119	120	»	104	3412
Civitavecchia	2100	15	74	34	40	3	2	1	59	25	34	15	»	2115
Colli al Volturno	1729	9	60	32	28	»	»	»	48	22	26	12	»	1741
Filignano	2106	26	90	42	48	»	»	»	64	30	34	26	»	2132
Forli del Sannio	2656	24	110	65	45	»	»	»	104	55	49	6	»	2662
Fornelli	2241	16	115	53	62	1	»	1	74	28	46	41	»	2283
Frosolone	5672	63	213	112	101	»	»	»	150	79	71	63	»	5735
Guardiaregia	2249	20	77	44	33	»	»	»	127	75	52	»	50	2199
Isernia	8993	66	362	187	175	25	9	16	272	140	132	90	»	9083
Longano	1130	21	55	17	38	1	»	1	36	20	16	19	»	1149
Macchia d'Isernia	948	6	43	22	21	»	»	»	36	20	16	7	»	955
Macchiagodena	3422	20	138	71	67	»	»	»	124	61	63	14	»	3436
Miranda	2028	14	96	51	45	4	2	2	77	29	43	19	»	2047
Montaquila	1339	11	60	28	32	2	1	1	33	15	18	27	»	1386
Montenero Val Cocchiara	1472	19	62	30	32	2	1	1	46	16	30	16	»	1488
Monterudoni	3014	20	133	74	59	»	»	»	70	41	29	63	»	3077
Pesche	1430	11	62	25	37	»	»	»	71	27	44	»	9	1421
Pescocanciano	1815	21	81	49	32	»	»	»	56	37	19	25	»	1840
Pescopennataro	1195	17	48	27	21	1	1	»	37	18	19	11	»	1206
Pettoranello di Molise	1030	16	53	29	24	»	»	»	38	18	20	15	»	1045

TAVOLA I. — MOVIMENTO PER COMUNI.

Anno 1873.

Campobasso.

CIRCONDARI o DISTRETTI E COMUNI	POPOLAZIONE 31 dicembre 1872	MATRIMONI	NATI			NATIMORTI			MORTI			ECCEDENZA		POPOLAZIONE 31 dicembre 1873
			TOTALE	Maschi	Femmine	TOTALE	Maschi	Femmine	TOTALE	Maschi	Femmine	dei nati sui morti	dei morti sui nati	
Pietrabbondante	3981	34	120	58	62	»	»	»	105	55	50	15	»	3996
Pizzone	1855	18	49	17	32	»	»	»	65	29	36	»	16	1839
Pozzilli	2485	19	96	45	51	»	»	»	66	40	26	30	»	2515
Presenzano	1331	6	47	30	17	1	»	1	62	34	28	»	15	1316
Rionero Sannitico	2471	22	118	58	60	»	»	»	87	43	44	31	»	2502
Roccamandolfi	2934	28	109	48	61	1	1	»	133	49	84	»	24	2940
Roccasicura	1895	19	90	46	44	»	»	»	74	37	37	16	»	1911
Rocchetta a Volturno	2479	31	105	61	44	1	»	1	103	55	48	2	»	2481
San Massimo	1416	11	71	41	30	»	»	»	75	42	33	»	4	1412
San Pietro Avellana	2095	22	108	59	49	»	»	»	110	62	48	»	2	2093
San Polo Matese	1104	7	54	33	21	»	»	»	58	30	28	»	4	1100
Sant'Agapito	1227	7	54	34	20	»	»	»	53	29	24	1	»	1228
Sant'Angelo del Pesco	1251	18	67	40	27	»	»	»	56	25	31	11	»	1262
Sant'Angelo in Grotte	1829	19	87	31	26	»	»	»	56	33	23	1	»	1830
San Vincenzo a Volturno	1092	10	43	22	21	»	»	»	39	20	19	4	»	1096
Scapoli	1346	17	40	22	18	»	»	»	40	19	21	»	»	1346
Sessano	2097	19	91	49	42	»	»	»	182	95	87	»	91	2006
Sesto Campano	1802	24	82	37	45	»	»	»	87	33	54	»	5	1797
Vastogirardi	2011	24	106	59	47	»	»	»	50	26	24	56	»	2067
Venafro	4429	45	173	84	89	»	»	»	102	55	47	71	»	4500
TOTALE	138407	1308	5643	2930	2713	59	25	34	5057	2519	2538	586	»	138993

Circondario di Larino.

Acquaviva Collecroce	1798	11	98	54	44	»	»	»	107	43	64	»	9	1789
Bonefro	4515	69	210	91	119	2	»	2	128	56	72	82	»	4597
Campo Marino	1426	23	66	35	31	»	»	»	59	36	23	7	»	1433
Casacalenda	6257	93	293	130	143	»	»	»	319	164	155	»	26	6251
Castelbottaccio	1804	18	60	26	34	»	»	»	70	30	40	»	10	1794
Castelluccio Acqua Borrana	3959	46	175	89	86	18	12	6	129	76	53	46	»	4005
Civitacampomariano	2567	32	160	90	70	9	3	6	123	63	60	37	»	2604
Colletorto	3308	37	129	68	61	1	1	1	99	49	50	30	»	3338
Guardialfiera	1840	16	78	42	36	3	1	2	101	57	44	»	23	1817
Guglionesi	5303	55	276	140	136	2	2	2	235	119	116	41	»	5344
Larino	5685	59	220	106	114	7	5	2	203	103	100	17	»	5702
Lucito	2552	37	97	50	47	10	4	6	90	41	49	7	»	2559
Lupara	2043	12	96	44	52	»	»	»	68	32	36	28	»	2071
Montecilfone	2331	36	121	64	57	»	»	»	93	51	42	28	»	2359
Montefalcone del Sannio	3251	33	134	74	60	3	2	1	119	63	56	15	»	3266
Montelongo	1215	18	59	31	28	»	»	»	69	39	30	»	10	1205
Montenero di Bisaccia	4201	61	219	107	112	»	»	»	176	89	87	43	»	4244
Montorio nei Frentani	2505	18	112	53	59	»	»	»	60	33	27	52	»	2557
Morrone del Sannio	3622	34	119	61	51	»	»	»	131	69	62	»	12	3610
Palata	3041	35	135	61	74	»	»	»	112	52	60	23	»	3064
Portocannone	1809	22	66	34	32	3	2	1	64	39	25	2	»	1811
Providenti	827	7	38	17	21	»	»	»	40	25	15	»	2	825
Ripabottono	4846	48	246	122	124	»	»	»	143	70	73	103	»	4949
Ripalda	2146	24	90	45	45	»	»	»	76	36	40	14	»	2160
Roccapivara	1676	18	82	42	40	»	»	»	56	24	32	26	»	1702
Rotello	2273	29	86	46	40	»	»	»	68	39	29	18	»	2291
San Felice Slavo	2248	23	90	49	41	»	»	»	90	46	44	»	»	2248
San Giacomo degli Schiavoni	848	9	37	30	27	»	»	»	40	19	21	17	»	865
San Giuliano di Puglia	1636	13	63	35	28	1	1	»	96	44	52	»	33	1603
San Martino in Pensilis	4084	64	199	84	115	»	»	»	233	129	104	»	34	4050
Santa Croce di Magliano	4264	45	166	76	90	»	»	»	171	78	93	»	5	4259
Tavenna	2150	24	120	54	66	1	1	»	76	41	35	44	»	2194
Termoli	3307	39	198	111	87	»	»	»	128	72	56	70	»	3377
Ururi	2809	48	212	129	83	»	»	»	117	71	46	95	»	2904
TOTALE	98146	1156	4570	2317	2253	60	34	26	3889	1998	1891	681	»	98827

RICAPITOLAZIONE.

CAMPOMBASSO	127250	1227	5029	2594	2435	112	63	49	4528	2264	2264	501	»	127751
ISERNA	138407	1308	5643	2930	2713	59	25	34	5057	2519	2538	586	»	138993
LARINO	98146	1156	4570	2317	2253	60	34	26	3889	1998	1891	681	»	98827
TOTALE DELLA PROVINCIA.	363803	3691	13242	7841	7401	231	122	109	13474	6781	6693	1768	»	365571

TAVOLA I. — MOVIMENTO PER COMUNI.

Anno 1873.

Caserta.

CIRCONDARI o DISTRETTI E COMUNI	POPOLAZIONE 31 dicembre 1872	MATRIMONI	NATI			NATIMORTI			MORTI			ECCEDENZA		POPOLAZIONE 31 dicembre 1873	
			TOTALE	Maschi	Femmine	TOTALE	Maschi	Femmine	TOTALE	Maschi	Femmine	dei nati sui morti	dei morti sui nati		
Circondario di Caserta.															
PROVINCIA DI CASERTA.															
Arienzo	3789	23	423	61	62	"	"	"	115	65	50	8	"	3797	
Aversa	24147	439	604	309	295	28	9	49	692	402	290	88	4	21029	
Baja e Latina	1860	17	85	42	43	"	"	"	89	44	45	"	4	1856	
Bellona	2536	28	86	39	47	10	4	6	94	45	49	8	"	2528	
Cajaniello	4177	8	49	19	30	"	"	"	30	16	14	19	"	1196	
Calvi Risorta	2885	23	98	53	45	"	"	"	93	48	45	5	"	2890	
Camigliano	1809	24	55	32	23	"	"	"	63	29	34	"	8	1801	
Cancello ed Arnone	1287	12	33	19	14	"	"	"	37	21	16	"	4	1283	
Capodrise	2804	31	401	43	58	5	5	"	82	37	45	19	"	2820	
Capua	43174	96	412	215	197	24	13	11	343	170	173	69	"	43243	
Carinaro	4288	8	48	27	21	"	"	"	63	28	35	"	15	4273	
Casagiove	4598	55	160	77	83	13	5	8	121	55	66	39	"	4637	
Casal di Principe	3640	35	129	56	73	"	"	"	400	52	48	29	"	3669	
Casaluce	2142	19	94	44	47	"	"	"	71	33	38	20	"	2162	
Casapulla	2851	21	110	68	42	1	1	4	72	44	28	38	"	2889	
Caserta	29669	235	913	479	434	64	39	25	797	447	350	116	"	29785	
Castel di Sasso	1450	9	36	17	19	"	"	"	36	14	22	"	"	1450	
Castel Morrone	2679	30	93	48	45	1	1	1	58	28	30	35	"	2714	
Castel Volturno	611	5	35	15	20	2	1	1	24	14	10	11	"	622	
Cervino	3196	33	106	56	50	"	"	"	93	48	45	13	"	3209	
Cesa	1963	11	57	30	27	"	"	"	42	26	16	15	"	1978	
Curti	2474	18	90	50	40	7	5	2	59	31	28	31	"	2505	
Formicola	2302	30	61	23	38	"	"	"	56	33	23	5	"	2307	
Frignano Maggiore	2798	23	107	54	53	"	"	"	108	68	40	1	"	2797	
Frignano Piccolo	2388	28	77	42	35	"	"	"	67	35	32	10	"	2368	
Galluccio	3161	30	108	49	59	6	1	5	96	48	48	12	"	3173	
Giano Vetusto	944	6	27	14	13	"	"	"	16	8	8	11	"	925	
Grazzanise	3469	41	105	55	50	"	"	"	96	54	42	9	"	3478	
Grigignano di Aversa	4239	13	33	18	15	"	"	"	35	20	15	"	2	4237	
Liberi di Formicola	4705	16	65	32	33	4	4	"	78	32	46	"	13	4692	
Lusciano	3996	40	153	77	76	5	1	4	117	62	55	36	"	4032	
Macerata di Marcanise	3584	37	117	69	48	9	6	3	100	52	48	17	"	3601	
Maddaloni	48949	181	597	325	272	46	21	25	409	203	206	188	"	49137	
Marcanise	9641	141	436	220	216	16	6	10	294	148	146	142	"	9783	
Mignano	2512	25	83	44	39	"	"	"	43	26	17	40	"	2552	
Orta di Atella	2502	33	94	33	61	"	"	"	65	32	33	29	"	2531	
Parete	2092	25	73	35	38	4	3	1	64	37	27	9	"	2101	
Pastorano	1646	19	40	26	14	1	1	"	57	32	25	"	17	1629	
Pietramelara	3430	19	123	69	54	1	1	"	95	50	45	28	"	3488	
Pietravairano	3362	27	113	55	58	11	6	5	120	71	49	7	"	3355	
Pignataro Maggiore	3744	29	128	52	76	4	4	"	52	26	26	76	"	3820	
Pontelatone	1394	17	28	18	10	"	"	"	26	13	13	2	"	1396	
Portico di Caserta	1555	21	44	23	21	"	"	"	39	21	18	5	"	1560	
Recale	2033	25	62	39	23	9	1	8	67	39	28	"	5	2028	
Riardo	1540	20	42	20	22	"	"	"	63	30	33	"	21	1519	
Rocca d'Evandro	3299	27	112	53	59	"	"	"	77	29	48	35	"	3334	
Roccaromana	1905	12	50	25	25	"	"	"	52	23	29	"	2	1903	
Rocchetta e Croce	815	6	17	12	5	"	"	"	19	8	11	"	2	813	
San Cipriano d' Aversa	3710	36	121	56	65	"	"	"	117	61	56	4	"	3714	
San Felice a Cancello	7432	58	282	147	135	3	1	2	197	106	91	85	"	7517	
San Leucio	799	6	27	15	12	6	6	"	24	12	12	3	"	802	
San Marcellino	1431	15	29	13	16	"	"	"	43	20	23	"	14	1417	
San Marco Evangelista	1610	29	59	27	32	"	"	"	49	25	24	10	"	1620	
San Nicola la Strada	3746	36	138	73	65	6	3	3	130	64	66	8	"	3754	
San Pietro Infine	4387	13	41	22	19	"	"	"	30	17	13	11	"	4398	
San Prisco	3790	31	128	60	68	6	4	2	131	58	73	"	3	3787	
Santa Maria a Vico	5749	37	211	111	100	"	"	"	175	88	87	36	"	5785	
Santa Maria Capua Vetere	48218	136	572	294	278	37	26	11	452	244	208	120	"	48338	
San Tammaro	1594	19	53	24	29	7	3	4	53	25	28	"	"	1594	
Sparanise	3443	28	145	74	71	"	"	"	98	49	49	47	"	3490	
Succivo	2015	21	78	40	38	7	4	3	53	31	22	25	"	2040	
Teano	42940	140	449	229	220	"	"	"	324	175	149	125	"	43065	
Teverola	4114	8	47	26	21	12	12	"	27	17	10	20	"	4134	
Trentola	2028	26	88	36	52	1	1	1	70	36	34	18	"	2046	
Vairano Patenora	3312	40	153	79	74	5	5	"	116	61	55	37	"	3349	
Valle di Maddaloni	4631	18	67	36	31	"	"	"	49	20	29	18	"	4649	
Vico di Pantano	1335	11	67	30	37	"	"	"	34	15	19	33	"	1368	
Vitulaccio	1578	14	66	36	30	3	3	"	89	51	38	"	23	1555	
TOTALE	273503	2430	9230	4709	4521	364	203	134	7746	4072	3674	1484	"	274987	

TAVOLA I. — MOVIMENTO PER COMUNI.

Anno 1873.

Caserta.

CIRCONDARI o DISTRETTI E COMUNI	POPOLAZIONE 31 dicembre 1872	MATRIMONI	NATI			NATIMORTI			MORTI			ECCEDENZIA		POPOLAZIONE 31 dicembre 1873
			TOTALE	Maschi	Femmine	TOTALE	Maschi	Femmine	TOTALE	Maschi	Femmine	dei nati sui morti	dei morti sui nati	
Circondario di Gaeta.														
Ausonia	3168	20	436	68	68	»	»	»	117	68	49	19	»	3187
Campodimele	882	7	48	10	8	»	»	»	20	12	8	2	»	880
Carinola	7678	64	340	447	463	4	1	3	255	141	114	55	»	7733
Castelforte	3269	24	149	59	69	»	»	»	82	37	45	37	»	3306
Castellonorato	950	11	35	20	15	»	»	»	80	42	38	»	45	905
Castellnuovo Parano	928	9	38	16	22	»	»	»	28	12	16	10	»	938
Conca della Campania	2673	18	89	44	45	»	»	»	59	36	23	30	»	2703
Coreno Ausonio	2068	27	70	36	34	»	»	»	54	21	33	16	»	2084
Esperia	4812	46	193	104	89	»	»	»	156	93	63	37	»	4849
Fondi	6840	65	241	132	109	4	2	2	247	135	112	»	6	6834
Formia	9244	80	302	160	142	18	12	6	265	130	135	37	»	9281
Francolise	1628	18	42	29	13	»	»	»	56	42	14	»	14	1614
Gaeta	18515	112	432	226	206	3	1	2	504	271	233	»	72	18443
Itri	6643	47	214	116	98	1	»	1	150	79	71	64	»	6707
Lenola	3175	17	99	59	40	»	»	»	76	33	43	23	»	3198
Maranola	2443	20	74	38	36	4	»	4	70	30	40	4	»	2447
Marzano Appio	4695	37	153	80	73	»	»	»	197	96	101	»	44	4651
Mondragone	3969	49	178	81	97	»	»	»	123	66	57	55	»	4024
Monte San Biagio	1834	16	73	39	34	»	»	»	54	26	28	19	»	1853
Pastena	2595	8	93	52	41	»	»	»	71	44	30	22	»	2617
Pico	2413	16	93	38	55	1	»	1	84	30	34	9	»	2422
Ponza	3216	22	96	50	46	4	3	1	74	35	19	22	»	3238
Roccamonfina	4800	40	148	77	71	»	»	»	143	71	72	5	»	4805
San Giorgio a Liri	4497	22	57	24	33	1	»	1	64	32	32	»	7	4490
San Giovanni Incarico	2716	16	128	63	65	5	2	3	113	59	54	15	»	2731
Sant'Andrea di Vallefredda	2727	22	88	60	28	»	»	»	85	46	39	3	»	2730
Sant'Apollinare	2439	17	94	41	53	»	»	»	88	43	45	6	»	2445
Santi Cosmo e Damiano	3191	31	119	69	50	»	»	»	90	47	43	29	»	3130
Sessa Aurunca	20832	176	829	410	419	25	12	13	747	365	382	82	»	20944
Sperlonga	1607	7	53	28	25	»	»	»	58	35	23	»	5	1602
Spigno Saturnio	1791	20	66	30	36	»	»	»	77	45	32	»	11	1780
Tora e Piccilli	2198	9	72	34	38	2	1	1	63	25	38	9	»	2207
Traetto	7587	72	279	133	146	8	3	5	306	160	146	»	27	7560
TOTALE	144903	1165	5031	2573	2458	80	37	43	4656	2444	2212	375	»	145278
Circondario di Nola.														
Acerra	13929	121	599	324	275	26	13	13	360	199	161	239	»	14168
Brusciano	2808	33	104	57	47	»	»	»	90	51	39	14	»	2822
Camposano	2420	30	102	58	44	»	»	»	91	42	49	11	»	2431
Carbonara di Nola	935	10	30	18	12	»	»	»	34	15	19	»	4	931
Casamarciano	4584	18	58	29	29	»	»	»	59	31	28	»	1	4583
Castello di Cisterna	1259	18	44	22	22	»	»	»	35	18	17	9	»	1268
Cicciano	3924	45	169	85	84	»	»	»	139	71	68	30	»	3954
Cimitile	3539	26	131	73	53	»	»	»	90	47	43	44	»	3580
Cumignano e Gallo di Nola	1268	7	45	23	17	»	»	»	43	24	19	2	»	1270
Liverno	1248	14	52	29	23	»	»	»	44	21	23	8	»	1256
Mariglianella	2493	22	89	49	40	»	»	»	69	38	31	20	»	2513
Marigliano	10431	70	377	190	187	2	1	1	340	154	156	67	»	10498
Nola	11534	114	424	239	185	23	13	10	333	179	154	91	»	11625
Palma Campania	7181	47	257	131	126	12	7	5	255	141	114	2	»	7183
Roccarainola	3306	18	124	63	61	5	4	1	140	78	62	»	16	3290
San Gennaro di Palma	2927	34	88	36	52	5	3	2	78	41	37	10	»	2937
San Paolo Belsito	2055	17	71	43	28	»	»	»	43	17	26	28	»	2083
San Vitagliano	2281	17	90	51	39	4	2	2	82	47	35	8	»	2289
Saviano	6637	42	245	104	111	3	3	»	180	87	93	35	»	6672
Scisciano	2076	21	74	36	38	»	»	»	42	21	21	32	»	2108
Striano	1651	19	79	36	43	2	2	»	61	34	27	18	»	1669
Tufino	2085	17	67	34	33	»	»	»	59	32	27	8	»	2093
Visciano	1847	15	45	21	24	4	4	»	52	25	27	»	7	1810
TOTALE	89388	775	3334	1756	1578	86	52	34	2689	1443	1276	645	»	90033
Circondario di Piedimonte d'Alife.														
Alifano	4405	8	63	30	33	»	»	»	65	31	34	»	2	4403
Alife	3206	24	113	63	50	»	»	»	136	73	63	23	»	3183
Alvignano	3647	45	147	69	78	»	»	»	108	52	56	39	»	3686

TAVOLA I. — MOVIMENTO PER COMUNI.

Anno 1873.

Caserta.

CIRCONDARI o DISTRETTI E COMUNI	POPOLAZIONE 31 dicembre 1872	MATRIMONI	NATI			NATIMORTI			MORTI			ECCEDENZA		POPOLAZIONE 31 dicembre 1873
			TOTALE	Maschi	Femmine	TOTALE	Maschi	Femmine	TOTALE	Maschi	Femmine	dei nati sui morti	dei morti sui nati	
Cajazzo.....	5948	52	201	102	99	7	1	6	175	85	90	26	»	5944
Capriati a Volturno.....	1665	16	54	29	25	»	»	»	47	19	28	7	»	1672
Castello d'Alife.....	1464	9	63	33	30	2	1	1	46	24	22	17	»	1478
Castello di Campagnano.....	1628	17	82	49	33	»	»	»	64	28	36	18	»	1646
Ciorlano.....	1953	17	50	17	33	1	1	»	49	28	21	1	»	1954
Dragoni.....	2198	22	62	34	28	»	»	»	89	51	38	»	27	2171
Fontegreca.....	994	4	49	26	23	»	»	»	25	13	12	24	»	1018
Gallo.....	2205	18	106	65	41	»	»	»	69	34	35	37	»	2242
Gioja Sannitica.....	3533	42	113	58	55	»	»	»	114	56	58	»	1	3332
Letino.....	1215	14	76	37	39	»	»	»	35	21	14	41	»	1256
Piano di Cajazzo.....	2517	24	101	56	45	»	»	»	68	34	34	33	»	2350
Piedimonte d'Alife.....	7088	54	289	154	135	5	5	»	209	101	108	80	»	7168
Prata Sannita.....	1934	21	66	35	31	»	»	»	54	27	27	12	»	1946
Raviscanina.....	1178	22	37	21	16	»	»	»	39	21	18	»	2	1176
Ruviano.....	1785	23	94	35	56	»	»	»	61	37	24	30	»	1815
San Gregorio.....	1352	16	49	30	19	»	»	»	36	16	20	13	»	1365
San Potito Sannitico.....	1827	15	60	29	31	»	»	»	80	39	41	»	20	1807
San'Angelo d'Alife.....	2316	30	81	42	39	»	»	»	75	37	38	6	»	2322
Valle Agricola.....	1251	8	45	24	21	1	1	»	71	40	31	»	26	1223
TOTALE...	51876	501	1998	1038	960	16	9	7	1745	867	848	283	»	52159

Circondario di Sora.

Alvito.....	3984	54	151	79	72	»	»	»	98	49	49	53	»	4037
Aquino.....	2162	17	72	30	42	»	»	»	65	32	33	7	»	2169
Arce.....	6565	28	204	101	103	13	7	6	211	101	110	»	7	6358
Arpino.....	11535	94	389	216	173	24	14	10	416	203	213	»	27	11509
Atina.....	4212	35	152	72	80	»	»	»	152	84	68	»	»	4212
Belmonte Castello.....	1064	8	35	21	14	»	»	»	22	8	14	13	»	1074
Brocco.....	1507	11	39	26	13	»	»	»	29	14	18	10	»	1517
Campoli Appennino.....	1254	21	54	28	26	»	»	»	21	12	9	33	»	1287
Casalattico.....	1580	9	55	29	26	»	»	»	92	48	44	»	37	1513
Casalvieri.....	4295	41	179	90	89	3	2	1	231	109	122	»	52	4243
Cassino.....	12705	128	517	260	257	1	1	»	331	165	166	186	»	12891
Castelluccio di Sora.....	1642	12	52	28	24	»	»	»	51	26	25	1	»	1643
Cervaro.....	4884	48	161	87	74	3	2	1	132	85	67	9	»	4893
Colle San Magno.....	1731	13	55	25	30	2	1	1	61	29	32	»	6	1725
Fontana Liri.....	2454	12	78	38	40	»	»	»	75	36	39	3	»	2457
Fontechiari.....	1523	13	60	33	27	1	»	1	43	19	24	17	»	1540
Isola del Liri.....	5633	49	239	113	126	16	9	7	227	109	118	12	»	5645
Palazzo di Castrocielo.....	2581	17	67	40	27	»	»	»	71	29	42	»	4	2577
Pescosolido.....	1694	17	83	39	44	»	»	»	73	38	35	10	»	1704
Picininisco.....	3446	32	75	30	45	»	»	»	83	38	45	»	8	3438
Piedimonte San Germano.....	2400	23	79	47	32	»	»	»	78	36	42	1	»	2401
Pignataro Interamna.....	2038	20	52	22	30	»	»	»	46	21	25	6	»	2044
Pontecorvo.....	10730	72	397	209	188	6	3	3	312	164	148	85	»	10815
Rocca d'Arce.....	3072	28	118	75	43	2	1	1	93	51	42	25	»	3097
Roccasecca.....	5510	38	188	78	110	»	»	»	191	106	85	»	3	5507
San Biagio Saracinisco.....	1468	10	41	16	25	»	»	»	32	14	18	9	»	1477
San Donato Val di Comino.....	4719	35	175	84	91	6	3	3	116	45	71	59	»	4778
San' Ambrogio sul Gari- gliano.....	1327	15	35	18	17	1	1	»	26	8	18	9	»	1236
Sant' Ella Fiumerapido.....	5222	35	196	108	88	»	»	»	171	93	78	25	»	5247
Santo Padre.....	1992	19	60	34	26	»	»	»	59	34	25	1	»	1993
San Vittore di Lazio.....	2439	19	82	42	40	2	1	1	75	41	34	7	»	2446
Settefrati.....	2258	15	75	41	34	»	»	»	71	34	37	4	»	2262
Sora.....	12013	88	566	296	270	3	2	1	421	205	216	145	»	12158
Terelle.....	1658	22	59	28	31	»	»	»	47	17	30	12	»	1670
Vallerotonda.....	3192	44	140	82	58	»	»	»	116	54	62	24	»	3216
Vicalvi.....	1911	20	56	30	26	»	»	»	44	24	20	12	»	1923
Villa Latina.....	1605	14	50	31	19	»	»	»	69	34	35	»	19	1586
Villa Santa Lucia.....	1960	13	52	24	28	»	»	»	56	27	29	»	4	1956
Viticuso ed Acquafondata.....	2042	30	86	43	43	3	2	1	75	48	27	11	»	2053
TOTALE...	142305	1219	5224	2693	2531	86	49	37	4602	2387	2315	622	»	143427

TAVOLA I. — MOVIMENTO PER COMUNI.

Anno 1873.

Caserta.

CIRCONDARI o DISTRETTI E COMUNI	POPOLAZIONE 31 dicembre 1872	MATRIMONI	NATI			NATIMORTI			MORTI			ECCEDENZA		POPOLAZIONE 31 dicembre 1873
			TOTALE	Maschi	Femmine	TOTALE	Maschi	Femmine	TOTALE	Maschi	Femmine	dei nati sui morti	dei morti sui nati	
RICAPITOLAZIONE.														
CASERTA.....	273503	2430	9230	4709	4521	364	203	161	7746	4072	3674	1484	»	274987
GAETA.....	144903	1165	5031	2573	2458	80	37	43	4656	2444	2212	375	»	145278
NOLA.....	89388	775	3334	1756	1578	86	52	34	2689	1413	1276	645	»	90033
PIEDIMONTE D' ALIFE.....	51876	501	1998	1038	960	16	9	7	1715	867	848	283	»	52159
SORA.....	142805	1219	5224	2693	2531	86	49	37	4602	2287	2315	622	»	143427
TOTALE DELLA PROVINCIA.	702475	6090	24817	12769	12048	632	350	282	21408	11083	10325	3409	»	705884
Circondario di Acireale. PROVINCIA DI CATANIA.														
Acì Bonaccorsi.....	1329	8	54	24	30	»	»	»	37	13	24	17	»	1346
Acì Castello.....	2235	22	86	50	36	»	»	»	37	35	22	29	»	2314
Acì Catena.....	4921	50	214	116	93	»	»	»	130	65	65	84	»	5005
Acireale.....	36218	185	992	518	474	6	3	3	707	353	354	285	»	36503
Acì Sant' Antonio.....	5933	41	146	79	67	8	6	2	404	55	49	42	»	5975
Calatabiano.....	3136	37	120	62	58	1	1	»	95	53	42	25	»	3161
Castiglione di Sicilia.....	8599	47	198	108	90	»	»	»	117	53	64	81	»	8680
Fiumefreddo di Sicilia.....	1742	17	72	33	39	»	»	»	63	27	36	9	»	1751
Giarre.....	17618	161	631	291	340	»	»	»	417	201	216	214	»	17832
Linguaglossa.....	8875	59	244	137	107	»	»	»	156	71	85	88	»	8963
Mascali.....	5038	37	155	75	80	»	»	»	112	48	64	43	»	5131
Piedimonte Etneo.....	4841	41	158	89	69	1	1	»	147	71	76	11	»	4852
Randazzo.....	8052	67	275	148	127	6	4	2	216	118	98	59	»	8111
Riposto.....	8146	58	292	168	124	4	3	1	184	98	86	108	»	8254
TOTALE...	116783	830	3637	1898	1739	26	18	8	2542	1261	1281	1095	»	117878
Circondario di Caltagirone.														
Caltagirone.....	26299	224	1076	574	502	25	12	13	652	308	344	424	»	26723
Grammichele.....	10122	118	498	255	243	11	8	3	241	118	123	257	»	10679
Licodia Eukea (già Licodia).....	5706	56	247	129	118	1	1	»	143	72	71	104	»	5810
Milietto in Val di Catania.....	10080	87	454	219	235	»	»	»	238	123	115	216	»	10296
Mineo.....	9527	114	375	187	183	4	3	1	352	168	184	23	»	9550
Mirabella Imbaccari.....	4936	41	242	128	114	3	2	1	92	48	44	450	»	4176
Palagonia.....	5038	64	240	120	120	2	1	1	176	90	86	64	»	5102
Radiusa.....	1857	23	118	56	62	2	»	2	50	21	29	68	»	1925
Rammacca.....	5173	66	252	143	119	»	»	»	115	64	51	147	»	5320
San Cono.....	1517	8	73	40	35	3	2	1	24	17	7	49	»	1566
San Michele di Ganzaria.....	3242	25	180	89	91	»	»	»	97	52	45	83	»	3325
Vizzini.....	15205	107	618	298	320	»	»	»	341	179	162	277	»	15482
TOTALE...	98092	933	4383	2238	2145	51	29	22	2521	1260	1261	1362	»	99954
Circondario di Catania.														
Adernò.....	14333	145	659	348	311	»	»	»	367	173	194	292	»	15225
Belpasso.....	7677	68	224	116	108	3	1	2	152	78	74	72	»	7749
Biancavilla.....	12847	90	431	229	202	»	»	»	265	145	120	166	»	13013
Bronte.....	14579	131	602	300	302	2	1	1	349	175	174	253	»	14832
Camprotondo Etneo.....	607	10	25	8	17	»	»	»	11	8	3	14	»	621
Catania.....	85245	716	3381	1674	1707	89	53	36	2247	1124	1123	1134	»	86379
Gravina di Catania.....	1430	12	45	20	25	»	»	»	35	16	19	10	»	1440
Maletto.....	2806	23	146	73	73	»	»	»	70	39	31	76	»	2882
Mascalucia.....	3091	41	87	42	45	»	»	»	55	21	34	32	»	3123
Misterbianco.....	6369	78	231	118	113	1	1	»	150	81	69	81	»	6450
Motta Sant' Anastasia.....	3330	26	96	48	48	»	»	»	68	36	32	28	»	3358
Nicolosi.....	2653	36	101	59	42	»	»	»	51	25	26	50	»	2703
Paternò.....	15928	162	655	346	309	»	»	»	384	196	188	271	»	16199
Pedara.....	3130	32	108	51	57	»	»	»	75	34	41	33	»	3163
San Giovanni di Galermo.....	946	11	32	22	10	»	»	»	23	14	9	9	»	955
San Giovanni la Punta.....	1808	17	76	31	45	1	1	»	36	18	18	40	»	1848
San Gregorio di Catania.....	1496	7	54	26	28	»	»	»	35	15	20	19	»	1515
San Pietro Clarenza.....	897	8	20	10	10	»	»	»	15	10	5	5	»	902

TAVOLA I. — MOVIMENTO PER COMUNI.

Anno 1873.

Catania.

CIRCONDARI o DISTRETTI E COMUNI	POPOLAZIONE 31 dicembre 1872	MATRIMONI	NATI			NATIMORTI			MORTI			ECCEDENZA		POPOLAZIONE 31 dicembre 1873
			TOTALE	Maschi	Femmine	TOTALE	Maschi	Femmine	TOTALE	Maschi	Femmine	dei nati sui morti	dei morti sui nati	
Sant' Agata di Battiati	510	7	90	12	8	»	»	»	7	5	2	13	»	523
Santa Maria di Licodia	2855	29	114	62	52	1	»	1	63	33	30	51	»	2906
Scordia	6180	73	405	227	178	»	»	»	197	107	90	208	»	6388
Trecastagne	3011	29	89	46	43	3	2	1	58	28	30	31	»	3042
Tremestieri	1139	9	43	17	26	»	»	»	21	12	9	22	»	1161
Viagrande	2943	24	91	51	40	»	»	»	70	37	33	21	»	2964
Zaffarana Etnea	3738	31	123	73	50	»	»	»	55	36	19	68	»	3806
TOTALE	200148	1825	7858	4009	3849	400	59	41	4859	2466	2393	2999	»	203147

Circondario di Nicosia.

Agira	12026	142	680	332	348	29	17	12	402	213	189	278	»	12304
Assoro	3340	45	133	69	64	»	»	»	189	100	89	»	56	3284
Carcaci	111	2	5	5	»	»	»	»	2	2	2	3	»	114
Catenanuova	1772	14	90	39	51	»	»	»	43	25	18	47	»	1819
Centuripe	7587	91	400	194	206	13	5	8	171	93	78	229	»	7786
Cerami	5018	40	176	100	76	3	1	2	138	62	76	38	»	5056
Gagliano Castelferrato	4177	52	192	93	99	12	9	3	120	68	52	72	»	4249
Leonforte	12190	159	654	332	322	3	2	1	549	266	283	105	»	12295
Nicosia	14795	97	502	268	234	5	2	3	402	209	193	100	»	14895
Nissoria	2701	27	164	78	86	1	1	»	121	37	64	43	»	2744
Regalbuto	9572	69	424	228	196	7	3	4	381	192	189	43	»	9615
Sperlinga	1757	17	63	27	36	3	»	3	46	28	18	17	»	1774
Troina	10275	95	364	197	167	»	»	»	301	162	139	63	»	10338
TOTALE	85291	850	3847	1962	1885	76	40	36	2865	1475	1390	982	»	86273

RICAPITOLAZIONE.

ACIREALE	116783	830	5637	1898	1739	26	18	8	2542	1261	1281	1095	»	117878
CALTAGIRONE	98092	933	4383	2238	2145	51	29	22	2521	1260	1261	1862	»	99954
CATANIA	200148	1825	7858	4009	3849	100	59	41	4859	2466	2393	2999	»	203147
NICOSIA	85291	850	3847	1962	1885	76	40	36	2865	1475	1390	982	»	86273
TOTALE DELLA PROVINCIA	500314	4438	19725	10107	9618	253	146	107	12787	6462	6325	6938	»	507252

Circondario di Catanzaro.

PROVINCIA DI CATANZARO.

Albi	2028	49	57	26	31	»	»	»	41	19	22	16	»	2044
Amaroni	1166	11	38	20	18	»	»	»	45	24	21	»	7	1159
Amato	1512	7	60	31	29	»	»	»	37	19	18	23	»	1535
Andali	1291	10	47	32	15	»	»	»	36	17	19	11	»	1302
Argusto	708	14	31	17	14	»	»	»	18	7	11	13	»	721
Badolato	3965	44	107	47	60	»	»	»	86	44	42	21	»	3986
Belcastro	1148	10	45	21	24	»	»	»	29	12	17	16	»	1164
Borgia	4045	35	124	55	69	»	»	»	95	43	52	29	»	4074
Caraffa di Catanzaro	1393	18	62	35	27	»	»	»	51	27	24	11	»	1404
Cardinale	3339	22	133	70	63	1	1	»	108	51	57	25	»	3364
Catanzaro	25004	239	957	464	493	25	8	17	817	417	400	140	»	25144
Cenadi	985	10	38	15	23	»	»	»	25	12	13	13	»	998
Centrache	1212	18	61	34	27	1	»	1	43	20	23	18	»	1230
Cerva	756	14	50	25	25	1	»	1	42	6	6	38	»	794
Chiaravalle Centrale	3935	27	131	66	65	5	5	»	400	44	56	31	»	3966
Cropani	1488	10	69	42	27	3	2	1	74	48	26	»	5	1483
Davoli	3178	23	92	43	49	»	»	»	135	63	72	»	43	3135
Fossato Serralta	1305	23	29	15	14	»	»	»	28	12	16	1	»	1306
Gagliato	986	10	36	21	15	»	»	»	31	20	11	5	»	991
Gasperina	3409	25	124	61	63	»	»	»	79	42	37	45	»	3454
Girfalco	4533	49	188	95	93	2	2	»	204	111	93	»	16	4537
Guardavalle	3540	25	139	57	82	2	»	2	153	85	68	»	14	3526
Isca	2277	16	68	34	34	»	»	»	65	37	28	3	»	2280
Magisano	2110	19	56	20	36	5	5	»	43	22	21	13	»	2123
Marcedusa	549	4	21	4	17	»	»	»	41	19	22	»	20	529
Marcellinara	1633	15	54	32	22	»	»	»	61	34	27	»	7	1626
Miglierina	1894	30	89	42	47	»	»	»	53	27	26	36	»	1930

TAVOLA I. — MOVIMENTO PER COMUNI.

Anno 1873.

Catanzaro.

CIRCONDARI o DISTRETTI E COMUNI	POPOLAZIONE 31 dicembre 1872	MATRIMONI	NATI			NATIMORTI			MORTI			ECCEDENZA		POPOLAZIONE 31 dicembre 1873
			TOTALE	Maschi	Femmine	TOTALE	Maschi	Femmine	TOTALE	Maschi	Femmine	dei nati sui morti	dei morti sui nati	
Montauro	1797	20	63	24	39	1	1	»	29	17	12	34	»	1831
Montepaone	1494	14	51	33	18	»	»	»	36	18	16	15	»	1509
Olivadi	1127	4	47	21	26	»	»	»	31	14	17	16	»	1143
Palermi	1798	9	68	37	31	»	»	»	57	28	29	41	»	1809
Pentone	1610	23	81	45	36	»	»	»	34	15	19	47	»	1657
Petrizzi	2025	22	75	39	36	1	»	1	52	31	21	23	»	2048
San Floro	1141	14	42	24	18	»	»	»	30	12	18	12	»	1153
San Sostene	2109	18	56	30	26	»	»	»	80	45	35	»	24	2085
Santa Caterina del Jonio	2706	27	98	52	46	»	»	»	80	35	45	18	»	2724
S. Andrea Apostolo del Jonio	3585	38	114	53	61	»	»	»	219	104	115	»	105	3680
S. Vito sul Jonio	3023	38	128	66	62	»	»	»	60	23	37	68	»	3093
Satriano	2483	21	95	45	50	»	»	»	81	43	38	14	»	2497
Sella	1654	16	54	27	27	»	»	»	80	42	38	»	26	1628
Sersale	3232	23	124	59	65	»	»	»	83	40	43	41	»	3273
Settingiano	1543	13	65	27	38	»	»	»	46	20	26	19	»	1532
Simeri e Crichi	1577	21	63	39	24	»	»	»	80	41	39	»	17	1560
Sorbo San Basile	1165	8	47	26	21	»	»	»	41	27	14	6	»	1171
Soverato	1063	9	27	11	16	»	»	»	26	14	12	1	»	1064
Soveria di Catanzaro	1265	11	30	17	13	»	»	»	37	17	20	»	7	1258
Squillace	3053	26	85	45	40	»	»	»	51	24	27	34	»	3087
Staletti	2205	25	85	37	48	1	1	»	45	25	20	40	»	2245
Taverna	2307	20	65	39	26	»	»	»	62	35	27	3	»	2310
Tiriolo	3580	26	148	75	73	3	2	1	132	62	70	16	»	3596
Torre di Ruggero	1924	17	64	38	26	2	1	1	48	27	21	16	»	1940
Valleflorita	1314	11	49	23	26	»	»	»	58	32	26	»	9	1305
Zagarise	1329	10	48	17	31	»	»	»	26	11	15	22	»	1354
TOTALE...	131690	1231	4778	2373	2405	53	28	25	4114	2084	2030	664	»	132354
Circondario di Cotrone.														
Belvedere di Spinello	1131	9	50	30	20	»	»	»	29	16	13	21	»	1152
Caccuri	1446	17	63	28	35	»	»	»	32	15	17	31	»	1477
Casabona	2340	11	93	48	45	»	»	»	73	38	35	20	»	2369
Casino	1743	11	68	32	36	»	»	»	45	21	24	23	»	1766
Cerenzia	513	6	27	17	10	»	»	»	7	3	4	20	»	533
Ciro	5067	48	223	111	112	»	»	»	163	99	64	60	»	5127
Cotrone	7736	61	287	152	135	4	2	2	220	125	95	67	»	7803
Cotronei	1741	14	87	42	45	»	»	»	57	34	23	30	»	1774
Crucoli	2180	16	75	34	41	»	»	»	74	29	45	1	»	2181
Cutro	3563	38	212	104	108	»	»	»	161	106	55	51	»	3614
Isola Caporizzuto	2583	19	73	38	35	»	»	»	87	47	40	14	»	2569
Melissa	1713	22	67	39	28	»	»	»	42	23	19	25	»	1738
Mesuraca	2636	25	163	81	82	»	»	»	67	31	36	96	»	2732
Pallagorio	1071	7	49	24	25	»	»	»	31	16	15	48	»	1089
Petilia Policastro	5576	54	236	126	110	»	»	»	162	73	89	74	»	5650
Petronà	2416	20	87	35	52	»	»	»	82	39	43	5	»	2421
Roccabernarda	1072	7	27	11	16	»	»	»	12	5	7	45	»	1087
Rocca di Neto	1191	9	46	24	22	1	1	»	50	30	20	»	4	1187
San Mauro Marchesato	1476	10	69	38	31	»	»	»	28	16	12	41	»	1517
San Nicola dell'Alto	2484	22	112	63	49	»	»	»	69	36	33	43	»	2527
Santa Severina	1636	8	53	27	26	»	»	»	40	21	19	13	»	1649
Savelli	4179	38	181	85	96	6	5	1	131	59	72	50	»	4229
Scandale	1458	9	70	33	37	»	»	»	36	20	16	34	»	1492
Strongoli	2857	18	116	59	57	»	»	»	84	38	46	32	»	2889
Umbriatico	1169	10	54	31	23	1	1	»	30	16	14	24	»	1193
Verzino	921	4	32	20	12	»	»	»	28	14	14	4	»	925
TOTALE ..	61898	513	2620	1332	1288	12	9	3	1840	974	866	780	»	62678
Circond. di Monteleone di Calabria.														
Acquaro	2267	19	93	45	48	»	»	»	71	38	33	22	»	2289
Arena	2413	25	116	49	67	»	»	»	60	29	31	56	»	2469
Briatico	3342	17	72	31	41	»	»	»	89	46	43	»	17	3325
Brognaturo	895	9	34	22	12	»	»	»	30	17	13	4	»	899
Capistrano	1229	14	45	21	24	»	»	»	36	15	21	9	»	1238
Cessaniti	2440	12	89	45	44	»	»	»	56	23	33	33	»	2473
Dasà	1662	13	45	19	26	»	»	»	52	21	31	»	7	1655
Dinami	1616	17	69	39	30	»	»	»	86	40	46	»	17	1629
Drapia	2609	29	102	52	50	»	»	»	89	43	46	13	»	2622

TAVOLA I. — MOVIMENTO PER COMUNI.

Anno 1873.

Catanzaro.

CIRCONDARI o DISTRETTI E COMUNI	POPOLAZIONE 31 dicembre 1872	MATRIMONI	NATI			NATI MORTI			MORTI			ECCEDENZA		POPOLAZIONE 31 dicembre 1873
			TOTALE	Maschi	Femmine	TOTALE	Maschi	Femmine	TOTALE	Maschi	Femmine	dei nati sui morti	dei morti sui nati	
Fabrizia	5620	37	226	424	402	9	8	1	154	72	82	72	»	5692
Filandari	1632	19	54	33	21	»	»	»	37	48	49	17	»	1649
Filogaso	722	8	33	12	21	»	»	»	29	41	18	4	»	736
Francaia	1202	12	42	20	22	»	»	»	56	24	32	»	14	1188
Gerocarne	1653	18	64	25	39	»	»	»	55	32	23	9	»	1602
Jonadi	1107	8	47	28	19	»	»	»	39	14	25	8	»	1115
Joppolo	2389	30	95	46	49	»	»	»	81	45	36	14	»	2403
Limbadi	3327	31	140	79	61	»	»	»	120	67	53	20	»	3347
Maierato	2345	26	101	53	48	»	»	»	46	24	22	55	»	2400
Mileto	4483	65	216	117	99	»	»	»	126	73	53	90	»	4573
Mongiana	1037	22	38	14	24	»	»	»	25	15	10	13	»	1050
Monteleone di Calabria	11824	120	481	239	242	14	9	5	361	183	178	120	»	11944
Monterosso Calabro	2592	35	106	59	47	»	»	»	106	50	56	»	»	2592
Nicotera	6379	37	206	116	140	»	»	»	220	136	84	36	»	6415
Parghelia	4156	30	135	68	69	»	»	»	181	97	84	»	46	4110
Piscopio	1066	17	26	16	10	»	»	»	45	26	19	»	49	1047
Pizzo	8304	58	316	157	159	7	2	5	283	140	143	33	»	8337
Pizzoni	1605	11	57	34	23	1	»	»	47	27	20	10	»	1615
Ricadi	2924	28	100	56	44	»	»	»	59	27	32	41	»	2903
Rombiolo	3295	23	172	89	83	»	»	»	114	58	56	58	»	3353
San Calogero	2305	39	102	57	45	»	»	»	52	34	18	50	»	2355
San Costantino Calabro	4789	16	75	39	36	»	»	»	36	17	19	39	»	1828
San Gregorio d'Ippona	1553	25	48	25	23	»	»	»	64	29	35	»	16	1537
San Nicola da Crissa	2187	6	91	40	51	»	»	»	41	19	22	50	»	2237
Sant'Onofrio	2463	28	99	54	45	»	»	»	95	47	48	4	»	2467
Serra San Bruno	5006	31	241	119	122	»	»	»	113	46	67	128	»	5134
Simbario	1753	24	79	40	39	»	»	»	27	11	16	52	»	1805
Sorianello	1519	15	42	24	18	»	»	»	36	11	25	6	»	1525
Soriano	2967	34	101	52	49	»	»	»	93	42	51	8	»	2975
Spadola	762	1	29	14	15	»	»	»	20	13	7	9	»	771
Spilinga	2247	14	97	48	49	»	»	»	69	31	38	28	»	2275
Stefanaconi	1742	21	64	38	26	»	»	»	97	48	49	»	33	1709
Tropea	5671	53	215	117	98	»	»	»	171	81	90	44	»	5715
Vallelonga	1807	24	93	33	60	»	»	»	47	23	24	46	»	1853
Vazzano	1220	8	45	21	24	»	»	»	26	12	14	19	»	1239
Zambrone	1411	10	50	23	27	»	»	»	26	16	10	24	»	1435
Zungri	1560	13	45	19	26	»	»	»	38	21	17	7	»	1567
TOTALE	124127	1152	4886	2469	2417	31	19	12	3804	1912	1892	1082	»	125209

Circondario di Nicastro.														
Carlopoli	2894	29	98	53	45	»	»	»	40	27	13	58	»	2952
Cicala	2101	10	70	35	35	»	»	»	59	28	31	11	»	2112
Confronti	3427	29	158	79	79	»	»	»	110	59	51	43	»	3475
Cortale	4311	50	114	46	68	»	»	»	220	112	108	»	106	4205
Curinga	3131	27	137	67	70	»	»	»	114	52	62	23	»	3154
Decollatura	4795	47	211	100	111	3	1	2	151	80	71	60	»	4835
Falerna	2783	31	128	63	65	5	4	1	83	35	48	45	»	2830
Feroleto Antico	2231	38	82	42	40	»	»	»	52	23	29	30	»	2261
Filadelfia	6054	66	189	104	85	»	»	»	177	87	90	12	»	6066
Francavilla Angitola	1465	17	71	33	38	»	»	»	32	14	18	39	»	1504
Gimigliano	4455	43	142	80	62	»	»	»	93	50	43	49	»	4594
Gizzeria	2522	25	89	45	44	1	1	»	67	40	27	22	»	2544
Jacurso	1529	12	56	32	24	»	»	»	44	23	21	12	»	1541
Maida	4485	49	193	93	100	»	»	»	175	95	80	18	»	4503
Martirano	2292	27	73	34	39	»	»	»	107	52	55	»	34	2258
Motta Santa Lucia	1704	11	75	35	40	»	»	»	37	12	25	38	»	1742
Nicastro	13021	143	598	316	282	»	»	»	324	173	151	274	»	13295
Nocera Tirinese	2739	22	101	55	46	»	»	»	94	45	49	7	»	2736
Pi-nopoli (già Feroleto Prano)	1501	18	63	33	30	»	»	»	43	14	29	20	»	1521
Platanìa	2652	21	153	77	76	»	»	»	92	54	38	61	»	2713
Polia	2589	22	97	55	42	2	2	»	74	35	39	23	»	2612
Sambiase	7674	91	400	210	190	»	»	»	173	90	83	227	»	7901
San Mango d' Aquino	1981	16	87	40	47	1	1	»	89	45	44	»	2	1979
San Pietro a Maida	2318	30	90	48	42	»	»	»	61	27	34	29	»	2347
San Pietro Apostolo	2701	27	128	69	59	»	»	»	91	47	44	37	»	2738
Serrastretta	5407	42	259	127	132	»	»	»	187	97	90	72	»	5479
Soveria Mannelli	3095	19	114	56	58	»	»	»	69	30	39	45	»	3140
TOTALE	95849	962	3976	2027	1949	12	9	3	2858	1446	1412	1118	»	96967

TAVOLA I. — MOVIMENTO PER COMUNI.

Anno 1873.

Catanzaro.

CIRCONDARI o DISTRETTI E COMUNI	POPOLAZIONE 31 dicembre 1872	MATRIMONI	NATI			NATIMORTI			MORTI			ECCEDENZA		POPOLAZIONE 31 dicembre 1873
			TOTALE	Maschi	Femmine	TOTALE	Maschi	Femmine	TOTALE	Maschi	Femmine	dei nati sui morti	dei morti sui nati	
RICAPITOLAZIONE.														
CATANZARO	431690	1231	4778	2373	2405	53	28	25	4114	2084	2030	664	»	132354
COTRONE	61898	513	2620	1332	1288	12	9	3	1840	974	866	780	»	62678
MONTELEONE DI CALABRIA	124127	1152	4886	2469	2417	31	19	12	3804	1912	1892	1082	»	125209
NICASTRO	95849	962	3976	2027	1949	12	9	3	2858	1446	1412	1118	»	96967
TOTALE DELLA PROVINCIA ..	413564	3858	16260	8201	8069	108	65	43	12616	6416	6200	3644	»	417208
Circondario di Chieti. PROVINCIA DI CHIETI.														
Abbateggio	933	6	37	24	13	2	2	»	27	19	8	10	»	943
Ari	1861	16	102	58	44	»	»	»	104	42	62	2	2	1859
Arielli	1209	8	61	34	27	»	»	»	56	31	25	5	»	1214
Bolognaro	1100	10	23	19	14	2	1	1	45	25	20	»	12	1088
Bucchianico	4154	38	146	76	70	1	1	»	112	56	56	34	»	4188
Canosa Sannita	1399	13	64	32	32	»	»	»	52	25	27	12	»	1411
Caramanico	4859	88	182	78	104	15	9	6	114	59	55	68	»	4927
Casacanditella	1518	20	49	27	22	»	»	»	52	23	29	»	3	1515
Casalnuova	1961	11	81	43	38	»	»	»	55	30	25	26	»	1987
Chieti	23629	114	723	345	378	14	9	5	676	343	333	47	»	23676
Fara Filiorum Petri	1730	17	58	24	34	4	2	2	74	43	31	»	16	1714
Filetto	1701	17	72	37	35	»	»	»	50	31	19	22	»	1723
Forcabobolina	2867	31	94	48	46	»	»	»	87	54	33	7	»	2874
Francoavilla al Mare	4468	26	144	71	73	3	2	1	88	37	51	56	»	4524
Giuliano Teatino	1360	25	63	29	34	»	»	»	57	30	27	6	»	1366
Guardiagrele	8825	75	362	178	184	»	»	»	297	157	140	65	»	8890
Lettomanoppello	2144	24	101	58	43	»	»	»	76	36	40	25	»	2169
Manoppello	4027	36	163	78	85	5	4	1	103	48	55	60	»	4087
Miglianico	2531	22	90	41	49	2	2	»	111	56	55	»	21	2510
Mussellaro	754	6	36	20	16	1	»	»	32	14	18	4	»	758
Pennapiedimonte	1403	4	52	29	23	»	»	»	124	58	66	»	72	1331
Pescara	5222	32	203	98	105	5	2	3	96	54	42	107	»	5329
Pretoro	1781	26	52	31	21	»	»	»	70	29	41	»	18	1763
Rapino	2302	14	73	41	32	»	»	»	66	41	25	7	»	2309
Ripa Teatina	2740	25	107	66	41	3	»	2	104	53	51	3	»	2743
Roccacaramanico	439	8	46	8	8	»	1	»	18	13	5	»	2	437
Roccamontepiano	2248	20	61	26	35	»	»	»	65	32	33	»	4	2244
Roccamorice	1643	15	53	27	26	»	»	»	34	18	16	19	»	1662
Salle	1696	24	79	43	36	»	»	»	55	28	27	24	»	1720
San Martino sulla Maruccina	1253	11	54	30	24	»	»	»	25	15	10	29	»	1282
San Silvestro	1386	14	54	28	26	»	»	»	56	26	30	»	2	1384
Sant' Eufemia a Majella	1219	3	53	15	38	2	»	1	37	11	26	16	»	1235
San Valentino in Abruz. Cit.	3776	28	136	74	62	5	1	1	112	51	61	24	»	3800
Serramonacesca	1579	15	53	27	26	2	4	»	69	31	38	»	16	1563
Tocco da Casauria	4825	64	219	130	89	6	2	2	135	76	59	84	»	4909
Tollo	2489	17	93	41	52	»	4	»	161	66	95	»	68	2421
Torrevicchia Teatina	1682	19	77	41	36	»	»	»	40	17	23	37	»	1719
Turrivaligani	734	8	29	18	11	»	»	»	23	10	13	6	»	740
Vacri	1584	18	78	43	35	2	»	»	69	34	35	9	»	1593
Villamagna	2260	23	84	51	33	3	2	1	68	34	34	16	»	2276
Villarielli	912	4	45	21	24	1	2	1	41	22	19	4	»	916
TOTALE ...	416203	995	4332	2208	2124	78	50	28	3736	1878	1858	596	»	416799
Circondario di Lanciano.														
Altino	1819	18	63	28	35	»	»	»	73	34	39	»	10	1809
Borrello	1779	18	80	40	40	5	4	1	54	26	28	26	»	1805
Buonanotte	527	3	22	14	8	»	»	»	18	12	6	4	»	531
Casoli	5988	57	218	102	116	2	»	2	446	216	230	»	228	5760
Castelfrentano	5205	44	283	147	136	7	4	3	221	122	99	62	»	5267
Civitaluparella	1185	10	34	17	17	»	»	»	41	19	22	»	7	1178
Civitella Messer Raimondo	1745	21	83	37	46	1	»	1	62	27	35	21	»	1766
Colledimacine	1536	16	46	20	26	»	»	»	51	21	30	»	5	1531
Crecchio	2580	30	94	55	39	4	1	3	76	41	35	18	»	2598
Falascoso	602	12	23	12	11	»	4	»	12	6	6	11	»	613
Fallo	744	12	26	19	7	»	2	2	17	13	4	»	»	753
Fara San Martino	2679	13	95	53	42	3	2	1	62	24	38	33	»	2712
Fossacesia	3418	38	173	87	86	15	11	4	149	75	74	24	»	3442
Frissa	1711	12	88	44	44	2	2	»	56	27	29	32	»	1743

TAVOLA I. — MOVIMENTO PER COMUNI.

Anno 1873.

Chieti.

CIRCONDARI o DISTRETTI E COMUNI	POPOLAZIONE 31 dicembre 1872	MATRIMONI	NATI			NATIMORTI			MORTI			ECCEDENZA		POPOLAZIONE 31 dicembre 1873
			TOTALE	Maschi	Femmine	TOTALE	Maschi	Femmine	TOTALE	Maschi	Femmine	dei nati sui morti	dei morti sui nati	
Gamberale	1159	6	42	19	23	»	»	»	27	18	9	15	»	1174
Gessopalena	3252	19	435	78	57	8	7	1	108	62	46	27	»	3279
Lama dei Peligni	3006	13	403	55	48	»	»	»	99	56	43	4	»	3010
Lanciano	17419	129	658	337	321	15	12	3	617	309	308	41	»	17460
Lettopalena	1026	15	50	28	22	»	»	»	16	9	7	34	»	1060
Montelapiano	681	9	13	11	2	»	»	»	14	6	8	»	1	680
Montenerodomo	1713	16	97	44	53	1	1	»	70	26	44	27	»	1740
Mozzagrogna	2051	17	85	47	38	1	1	»	80	38	42	5	»	2056
Orsogna	6237	53	327	156	171	15	4	11	250	131	129	67	»	6 04
Ortona	11866	85	381	194	187	5	2	3	330	159	171	51	»	11917
Palena	4096	18	148	83	65	»	»	»	82	41	41	66	»	4162
Palombaro	2360	16	78	46	32	4	1	3	75	39	36	3	»	2363
Pennadomo	1045	9	42	16	26	»	»	»	38	14	24	4	»	1049
Pizzoferrato	1510	18	94	43	51	»	»	»	63	31	32	31	»	1541
Quadri	890	12	33	19	14	»	»	»	37	18	19	»	4	886
Rocca San Giovanni	2070	21	79	33	46	3	3	»	86	40	46	»	7	2063
Roccascalegna	1973	21	70	37	33	»	»	»	48	18	30	22	»	1995
Roja del Sangro	1003	16	37	24	13	»	»	»	62	35	27	»	25	978
Rosello	1313	24	54	28	26	»	»	»	41	16	25	13	»	1326
Santa Maria Imbaro	853	8	41	20	21	»	»	»	29	16	13	12	»	865
Sant'Eusanio del Sang' o	1676	18	85	42	43	1	»	1	83	40	43	2	»	1678
San Vito Chietino	3895	44	158	81	77	3	2	1	98	58	40	60	»	3955
Taranta	1592	11	47	22	25	2	2	»	49	26	23	»	2	1590
Torricella Peligna	4013	33	167	85	82	»	»	»	173	93	80	»	6	4007
Treglio	756	7	35	20	15	»	»	»	39	17	22	»	4	752
Villa Santa Maria	2704	23	98	45	53	1	»	1	120	58	62	»	22	2682
TOTALE...	411677	965	4485	2288	2197	102	61	41	4082	2037	2045	403	»	412080

Circondario di Vasto.

Archi	3113	24	111	58	53	4	3	1	112	59	53	»	1	3112
Atessa	9569	91	462	241	221	25	15	10	345	170	175	117	»	9686
Bomba	3053	33	113	53	60	»	»	»	91	44	47	22	»	3075
Carpineto Sinello	1402	13	68	29	39	3	3	»	71	31	40	»	3	1399
Carunchio	2473	25	97	43	54	7	5	2	90	35	55	7	»	2480
Casalanguida	3050	36	174	91	83	4	1	»	189	91	98	»	15	3035
Casalbordino	4729	49	202	97	105	»	»	»	194	93	101	8	»	4737
Castelguidone	1175	8	35	21	14	»	»	»	32	18	14	3	»	1178
Castiglione Messer Marino	4023	38	169	94	75	»	»	»	125	58	67	44	»	4067
Celenza sul Trigno	1792	16	83	44	39	6	3	3	77	29	48	6	»	1798
Colledimezzo	1408	16	56	24	32	1	»	»	79	38	41	»	23	1385
Cupello	2745	28	135	67	68	1	1	»	193	102	91	»	58	2687
Dogliola	847	11	46	17	29	»	»	»	41	28	13	5	»	852
Fraine	1669	25	80	46	34	»	»	»	54	24	30	26	»	1695
Fresagrandinaria	1297	21	84	48	36	»	»	»	49	24	25	35	»	1332
Furci	2093	18	83	43	40	»	»	»	91	46	45	»	8	2085
Gissi	4052	53	165	82	83	»	»	»	203	103	100	»	38	4014
Guilmi	2044	21	76	37	39	»	»	»	99	52	47	»	23	2021
Lentella	691	6	42	23	19	2	2	»	41	25	16	1	»	692
Liscia	1546	22	76	38	38	»	»	»	57	24	33	19	»	1565
Montazzoli	3009	26	112	53	59	»	»	»	104	44	60	8	»	3017
Monteferrante	891	9	32	16	16	»	»	»	24	13	11	8	»	899
Monteodorisio	2176	21	101	39	62	»	»	»	176	91	85	»	75	2101
Paglieta	4042	35	213	115	98	7	3	4	178	97	81	35	»	4077
Palmoli	3043	23	108	62	46	1	1	»	106	50	56	2	»	3045
Perano	1244	22	42	19	23	1	1	»	53	25	28	»	11	1233
Pietraferrazzana	615	7	19	8	11	»	»	»	7	2	5	12	»	627
Pollutri	3348	38	159	89	70	3	3	»	145	81	64	14	»	3362
Roccaspinalveti	2470	33	105	54	51	»	»	»	206	103	103	»	101	2369
San Buono	2535	33	134	64	70	»	»	»	120	47	73	14	»	2549
San Giovanni Lipioni	841	9	36	14	22	»	»	»	23	9	14	13	»	854
San Salvo	1805	27	107	54	53	»	»	»	98	49	49	9	»	1814
Scerni	3582	64	181	94	87	5	3	2	178	88	90	3	»	3585
Schiavi di Abruzzo	3865	35	156	84	72	»	»	»	156	85	71	»	»	3865
Torino di Sangro	3928	50	180	83	97	4	3	1	211	114	97	»	31	3897
Tornareccio	2770	40	138	75	63	3	3	»	92	42	50	46	»	2816
Torrebruna	1549	14	41	20	21	»	»	»	44	25	19	»	3	1546
Tuffillo	1322	17	57	31	26	»	»	»	41	17	24	16	»	1338
Vasto	43946	154	551	295	256	25	18	7	457	234	223	94	»	44040
Villalfonsina	1546	12	82	39	43	»	»	»	134	67	67	»	52	1494
TOTALE...	411298	1223	4911	2504	2407	98	68	30	4786	2377	2409	125	»	411423

TAVOLA I. — MOVIMENTO PER COMUNI.

Anno 1873.

Chieti.

CIRCONDARI o DISTRETTI E COMUNI	POPOLAZIONE 31 dicembre 1872	MATRIMONI	NATI			NATIMORTI			MORTI			ECCEDENZA		POPOLAZIONE 31 dicembre 1873
			TOTALE	Maschi	Femmine	TOTALE	Maschi	Femmine	TOTALE	Maschi	Femmine	dei nati sui morti	dei morti sui nati	
RICAPITOLAZIONE.														
CHIETI	116203	995	4332	2208	2124	78	50	28	3736	1878	1858	596	»	116799
LANCIANO	111677	965	4485	2288	2197	102	61	41	4082	2037	2045	403	»	112080
VASTO	111298	1223	4911	2504	2407	98	68	30	4786	2377	2409	128	»	111423
TOTALE DELLA PROVINCIA ..	339178	3183	13728	7000	6728	278	179	99	12604	6292	6312	1124	»	340 02

Circondario di Como.

PROVINCIA DI COMO.

Albate	1422	14	59	29	30	1	1	»	29	15	14	20	»	1432
Albese	1501	13	70	31	39	1	1	»	46	17	29	24	»	1525
Albiolo	758	10	33	14	19	2	2	»	22	14	8	11	»	769
Albogasio	382	7	5	4	1	»	»	»	8	5	3	»	3	379
Alserio	756	10	26	11	15	»	»	»	27	13	14	»	1	755
Alzate con Verzago	1584	9	56	28	28	3	1	2	43	17	26	13	»	1517
Anzano del Parco	1040	7	54	25	29	1	1	1	38	19	19	16	»	1056
Appiano	2890	23	104	65	39	3	1	2	48	29	19	56	»	2946
Arcellasco	759	2	26	20	6	»	»	»	25	14	11	1	»	760
Argegno	646	4	11	4	7	»	»	»	7	5	2	4	»	650
Arosio	1033	6	33	18	15	»	»	»	20	11	9	13	»	1046
Asnago	632	5	30	20	10	»	»	»	8	6	2	22	»	654
Bellagio	2774	44	88	38	50	8	3	5	47	22	25	41	»	2815
Bellano	3047	20	95	55	40	7	4	3	51	25	23	44	»	3091
Bene Lario	425	1	11	6	5	»	»	»	10	6	4	1	»	426
Beregazzo	681	2	31	13	18	»	»	»	20	13	7	11	»	692
Bernate di Como	412	4	24	12	12	»	»	»	12	5	7	12	»	424
Binago	1845	20	65	29	36	2	1	1	37	15	22	28	»	1873
Bizzarone	561	7	16	9	7	»	»	»	17	10	7	»	1	560
Blessagno	375	2	11	3	8	»	»	»	5	2	3	6	»	381
Blevio	559	8	25	10	15	»	»	»	14	9	5	11	»	560
Breccia	1081	6	55	25	30	2	2	»	21	8	13	34	»	1115
Breglia	253	4	10	7	3	1	1	1	8	4	4	2	»	255
Bregnano	2219	22	92	51	41	2	1	1	79	40	39	13	»	2232
Brenna	933	6	37	17	20	1	1	1	15	7	8	22	»	955
Brieno	320	4	19	12	7	1	1	1	14	11	3	5	»	525
Brunate	333	1	14	8	6	2	2	»	3	3	»	11	»	344
Buccinigo	601	3	24	15	9	»	»	»	15	6	9	9	»	610
Bugiallo	689	4	31	16	15	1	1	1	19	9	10	12	»	701
Buggiolo	133	»	5	3	2	»	»	»	1	»	1	4	»	137
Bulgarograsso	714	14	43	20	23	»	»	»	17	8	9	26	»	740
Bulgorello	735	9	23	6	17	»	»	»	24	10	14	»	1	734
Cabiate	1048	8	39	25	14	5	2	3	19	8	11	20	»	1038
Cadorago	1463	6	63	38	25	»	»	»	35	26	9	28	»	1491
Cagno	816	12	30	22	8	3	1	2	21	12	9	9	»	825
Cameriata	2268	26	82	43	39	8	4	4	44	21	23	38	»	2306
Camnago di Uggiate	361	6	19	7	12	»	»	»	8	3	5	11	»	372
Camnago Volta	430	2	15	6	9	1	1	1	7	2	5	8	»	438
Campione	321	4	8	5	3	»	»	»	2	1	1	6	»	327
Cantù	7484	81	313	155	158	7	3	4	237	118	119	76	»	7560
Capiago	789	11	34	19	15	5	4	1	12	7	5	22	»	811
Carate Lario	706	8	21	9	12	1	1	1	8	4	4	13	»	719
Carbonate	611	4	27	18	9	»	»	»	22	10	12	5	»	616
Carcano	527	2	17	6	11	3	3	»	12	8	4	5	»	532
Careno	219	»	4	1	3	1	1	»	3	1	2	1	»	220
Carimate	1370	12	66	34	32	»	»	»	27	20	7	39	»	1409
Carlazzo Valsolda	953	8	28	17	11	»	»	»	20	13	7	8	»	991
Carugo	1242	9	47	23	24	1	»	1	18	13	5	29	»	1271
Casanova di Uggiate	381	3	13	3	10	»	»	»	8	3	5	5	»	386
Casasco d'Intelvi	505	5	21	10	11	»	»	»	14	9	5	7	»	512
Casletto	508	6	24	15	9	5	5	»	8	4	4	16	»	524
Caslino al Piano	474	3	24	12	12	1	1	»	18	11	7	6	»	480
Casnate	867	6	28	9	19	»	»	»	17	10	7	11	»	878
Cassano Albese	443	6	26	17	9	»	»	»	19	11	8	7	»	450
Cassina Rizzardi	795	7	38	19	19	1	1	1	18	9	9	20	»	815
Castello Valsolda	206	4	6	2	4	1	1	»	2	2	»	4	»	210
Castelnuovo Bazente	466	4	16	6	10	»	»	»	15	5	10	1	»	467
Castiglione d'Intelvi	595	6	22	11	11	1	1	1	10	6	4	12	»	607
Cavallasca	538	8	16	9	7	1	1	1	13	10	3	3	»	541
Cavargna	428	6	18	8	10	2	2	»	8	5	3	10	»	433
Caversaccio	435	1	7	3	4	»	»	»	4	2	2	3	»	438
Cerano d'Intelvi	670	8	26	14	12	1	»	1	14	7	7	12	»	632
Geremate	2675	18	95	50	45	»	»	»	83	47	36	12	»	2687

TAVOLA I. — MOVIMENTO PER COMUNI.

Anno 1873.

Como.

CIRCONDARI o DISTRETTI E COMUNI	POPOLAZIONE 31 dicembre 1872	MATRIMONI	NATI			NATI MORTI			MORTI			ECCE DENZA		POPOLAZIONE 31 dicembre 1873
			TOTALE	Maschi	Femmine	TOTALE	Maschi	Femmine	TOTALE	Maschi	Femmine	dei nati sui morti	dei morti sui nati	
Cernobbio	838	12	32	15	17	»	»	»	26	18	8	6	»	844
Cima	249	4	5	2	3	»	»	»	5	3	2	»	»	249
Cirimido	869	12	37	11	26	2	2	»	25	12	13	12	»	884
Civello	782	8	23	10	13	1	1	»	8	7	1	15	»	797
Civenna	349	12	13	9	4	»	»	»	6	1	5	7	»	356
Civiglio	389	5	14	6	8	»	»	»	7	2	5	7	»	396
Claino con Osteno	679	9	22	8	14	1	1	»	17	5	12	5	»	684
Colciago	631	»	18	13	5	»	»	»	11	6	5	7	»	638
Colico	3259	24	119	57	62	6	3	3	88	37	51	31	»	3290
Colonno	526	13	21	12	9	»	»	»	18	7	11	3	»	529
Como	24318	199	802	426	376	37	22	15	956	482	474	154	»	24164
Consiglio di Rumo	945	6	38	25	13	2	1	1	28	13	15	10	»	955
Corenno Plinio	226	4	9	5	4	»	»	»	6	3	3	2	»	228
Corrido	543	4	14	9	5	1	1	1	6	4	2	8	»	551
Costa Masnago	2004	15	66	23	37	1	1	1	57	22	35	9	»	2010
Cremia	968	13	26	11	15	1	1	1	38	15	23	12	»	966
Cremnago	839	8	38	20	18	1	»	»	13	8	5	25	»	864
Cressogno Superiore	79	»	3	2	1	1	1	»	1	1	»	2	»	81
Crevenna	428	1	18	8	10	1	1	1	10	6	4	8	»	436
Croce	232	2	5	2	3	»	»	»	5	1	4	»	»	232
Cucciago	923	9	40	20	20	1	1	»	24	15	9	16	»	939
Cusino	261	»	1	1	»	»	»	»	1	1	»	»	»	261
Dasio	423	2	6	2	4	»	»	»	1	»	1	5	»	428
Dervio	758	1	15	9	6	»	»	»	18	10	8	»	3	755
Dizzasco	605	7	18	10	8	»	»	»	15	9	6	3	»	608
Domaso	1234	11	35	17	18	2	2	»	30	17	13	5	»	1236
Dongo	1389	6	51	24	27	2	1	1	44	23	21	7	»	1366
Dorio	389	3	11	7	4	2	»	»	7	5	2	4	»	393
Dosso del Liro	695	5	17	9	8	2	2	»	7	4	3	10	»	705
Drano	414	5	14	7	7	»	»	»	8	5	3	6	»	420
Drezzo	487	6	13	9	4	»	»	»	9	6	3	4	»	491
Erba	1728	11	40	23	17	4	»	»	44	21	23	4	»	1724
Esino Inferiore	393	3	11	7	4	1	1	1	8	4	4	3	»	396
Esino Superiore	448	3	9	6	3	»	»	»	7	4	3	2	»	420
Fabbrica Durini	718	2	28	18	10	»	»	»	23	11	12	5	»	723
Fenegro	1425	20	65	35	30	3	2	2	24	9	15	41	»	1466
Figino Serenza	1328	12	57	21	36	1	1	»	32	14	18	25	»	1353
Fino Mornasco	1989	29	78	51	27	1	1	1	69	34	35	9	»	1998
Gaggino	603	9	22	14	8	1	1	1	10	6	4	12	»	615
Garzeno	1539	12	50	24	26	2	2	»	54	21	33	4	»	1535
Gera	557	3	21	10	11	1	1	1	20	8	12	1	»	558
Germasino	436	3	14	8	6	1	1	1	11	5	6	3	»	439
Gironico	795	11	20	11	9	1	1	»	16	8	8	4	»	799
Gottro	336	4	14	8	6	1	1	1	12	3	9	2	»	338
Grandate	753	10	38	19	19	»	»	»	22	13	9	16	»	771
Grandola	1191	8	41	22	19	2	1	1	20	8	12	21	»	1212
Gravedona	1525	7	41	23	18	2	1	1	26	14	12	15	»	1540
Griante	659	4	19	13	6	»	»	»	21	10	11	»	2	657
Grona	262	3	4	2	2	1	»	»	9	5	4	»	5	257
Guanzate	1903	16	83	35	48	»	»	»	117	69	48	»	34	1869
Incino	1067	3	50	22	28	»	»	»	38	14	24	12	»	1079
Intimiano	467	10	21	12	9	»	»	»	10	3	7	11	»	478
Introzio	259	»	8	3	5	»	»	»	4	2	2	4	»	263
Inverigo	1294	10	37	22	15	1	1	»	27	14	13	10	»	1301
Laglio	610	8	22	13	9	»	»	»	13	4	9	9	»	619
Laino	452	4	10	8	2	»	»	»	8	4	4	2	»	454
Lambrugo	670	5	22	8	14	»	»	»	11	3	8	11	»	681
Lanzo d'Intelvi	601	2	17	7	10	1	1	»	9	6	3	8	»	609
Lemna	303	2	6	2	4	»	»	»	8	2	6	2	»	301
Lenno	1063	11	29	11	18	»	»	»	15	5	10	14	»	1077
Lezzo	324	2	18	12	6	»	»	»	13	8	5	5	»	329
Lezzeno	1415	9	60	32	28	2	2	»	36	18	18	24	»	1439
Limido	908	8	26	13	13	1	1	»	34	21	13	»	8	900
Limonta	404	3	17	9	8	»	»	»	15	8	7	2	»	403
Lipomo	462	9	11	9	2	»	»	»	14	7	7	»	3	459
Livo	825	10	26	14	12	1	1	»	30	14	16	4	»	821
Locate Varesino	1219	8	56	29	27	»	»	»	32	16	16	24	»	1243
Lomazzo	2767	24	104	68	36	7	4	3	81	43	38	23	»	2790
Loveno sopra Menaggio	520	4	17	11	6	»	»	»	7	4	3	10	»	530
Lucino	693	4	25	14	11	1	1	1	24	6	18	1	»	694
Luisago	482	2	22	11	11	1	1	»	10	4	6	12	»	494
Lurago d'Erba	1257	9	46	26	20	»	»	»	31	18	13	15	»	1272
Lurago Marinone	956	7	41	19	22	»	»	»	46	19	27	»	5	951
Lurate Abbate	2869	37	130	67	63	2	2	»	69	32	37	61	»	2930
Maccio	1506	13	48	27	21	»	»	»	24	16	8	24	»	1530
Mariano Comense	4764	50	213	100	113	»	»	»	132	64	68	81	»	4845

TAVOLA I. — MOVIMENTO PER COMUNI.

Anno 1873.

Como.

CIRCONDARI o DISTRETTI E COMUNI	POPOLAZIONE 31 dicembre 1872	MATRIMONI	NATI			NATIMORTI			MORTI			ECCEDENZA		POPOLAZIONE 31 dicembre 1873
			TOTALE	Maschi	Femmine	TOTALE	Maschi	Femmine	TOTALE	Maschi	Femmine	dei nati sui morti	dei morti sui nati	
Maslianico	754	10	23	10	13	»	»	»	20	9	11	3	»	737
Menaggio	1285	16	48	31	17	»	»	»	29	10	19	3	»	1304
Merone	446	2	19	12	7	»	»	»	13	6	7	6	»	432
Mezzegra	771	11	38	18	20	»	»	»	21	10	11	17	»	788
Minoprio	560	7	17	11	6	»	»	»	12	9	3	5	»	565
Mojana	490	1	8	3	5	»	»	»	11	5	6	»	3	487
Molina	274	2	3	2	1	»	»	»	3	1	2	»	»	274
Moltrasio	999	6	42	22	20	»	»	»	1	15	8	7	27	1026
Monguzzo	942	7	36	19	17	»	»	»	29	13	16	7	»	949
Montano Comasco	532	11	21	13	8	»	»	»	11	3	8	10	»	542
Montemezzo	412	1	14	8	6	2	2	»	18	8	10	»	4	408
Monte Olimpino	2040	17	73	42	31	4	3	»	67	36	31	6	»	2046
Montorfano	647	4	30	14	16	1	1	1	13	4	9	17	»	664
Mozzate	1696	14	72	47	25	1	1	»	60	28	32	12	»	1708
Musso	745	9	23	12	11	»	»	»	29	16	13	»	6	739
Nesso	1273	14	32	13	19	3	2	1	31	17	14	1	»	1274
Nibionno	1423	15	48	25	23	1	1	»	32	14	18	16	»	1439
Novedrate	883	5	44	26	18	4	3	1	39	15	24	5	»	888
Olgiate Comasco	2254	23	91	47	44	2	2	»	56	28	28	35	»	2289
Oltrona San Mamette	501	8	19	9	10	2	2	»	13	8	5	6	»	507
Orsenigo	993	6	30	16	14	3	1	2	21	10	11	9	»	1002
Ossuccio	852	11	28	15	13	1	1	»	16	11	5	12	»	864
Palanzo	370	5	9	3	6	1	1	»	13	4	9	»	4	366
Parè	453	6	19	8	11	»	»	»	4	1	3	15	»	468
Parravicino	507	3	13	3	10	»	»	»	8	2	6	5	»	512
Peglio	367	5	13	4	9	»	»	»	13	6	7	»	»	367
Pellio di Sopra	635	4	19	8	11	1	1	»	18	5	13	1	»	636
Perledo	1107	9	25	17	8	»	»	»	17	10	7	8	»	1115
Pianello del Lario	980	4	11	23	18	1	»	»	20	7	13	21	»	1001
Piano Porlezza	428	5	11	7	4	»	»	»	12	6	6	»	1	427
Piazza Santo Stefano	815	11	33	17	16	»	»	»	9	6	3	24	»	839
Pigra	411	7	17	8	9	»	»	»	7	3	4	10	»	421
Plesio	782	7	19	9	10	1	1	»	26	12	14	»	7	775
Pognana	586	5	17	8	9	1	1	»	6	1	5	11	»	597
Ponna	440	4	15	9	6	»	»	»	8	3	5	7	»	447
Ponte Lambro	867	4	36	19	17	»	»	»	43	21	22	»	7	860
Ponzate	343	7	14	10	4	1	»	»	5	3	2	9	»	352
Porlezza	1219	12	27	10	17	»	»	»	30	10	20	»	3	1216
Puria	253	4	10	2	8	1	1	»	8	3	5	2	»	255
Ramponio	423	2	19	10	9	»	»	»	5	3	2	14	»	437
Rebbio	946	16	45	19	26	»	»	»	42	27	15	3	»	949
Rezzonico	492	5	25	12	13	»	»	»	13	4	9	12	»	504
Rodero	635	7	18	9	9	»	»	»	15	8	7	3	»	638
Rogeno	999	10	29	20	9	2	»	2	28	9	19	1	»	1000
Romanò Brianza	825	8	35	17	18	»	»	»	14	7	7	21	»	846
Ronago	494	6	20	8	12	2	1	1	16	7	9	4	»	498
Rovellasca	1943	16	79	33	46	6	4	2	62	35	27	17	»	1960
Rovello	2005	11	77	45	32	2	2	»	39	15	24	38	»	2043
Rovenna	866	7	34	19	15	»	»	»	20	12	8	14	»	880
Sala Comacina	604	4	17	4	13	2	2	»	11	3	8	6	»	607
S. Bartolommeo Val Cavarg.	711	7	29	19	10	»	»	»	11	3	8	18	»	729
San Fedele	856	6	32	16	16	2	»	2	15	15	»	17	»	873
San Nazzaro Val Cavargna	611	5	27	15	12	1	»	1	17	9	8	10	»	621
San Siro	1051	10	41	17	24	1	1	»	18	5	13	23	»	1074
Sant'Abbondio	641	3	22	13	9	1	1	»	13	5	8	9	»	650
Scaria	360	1	12	9	3	»	»	»	7	4	3	5	»	365
Schignano	1953	8	56	26	30	6	1	5	51	28	23	5	»	1958
Seghebbia	106	»	2	1	1	»	»	»	9	4	5	»	7	99
Senna Comasco	495	4	11	5	6	1	1	»	15	9	6	»	4	491
Solbiate	826	7	36	16	20	1	»	1	20	10	10	16	»	842
Solzago	388	4	19	10	9	»	»	»	13	11	2	6	»	394
Sorico	533	6	25	13	12	»	»	»	17	10	7	8	»	541
Stazzonà	631	3	17	9	8	»	»	»	16	6	10	1	»	632
Suèglio	508	7	12	7	5	»	»	»	10	5	5	2	»	510
Tavernerio	926	10	38	23	15	1	1	»	14	10	4	24	»	950
Tavordo	440	6	10	6	4	»	»	»	9	4	5	1	»	441
Torno	653	5	22	11	11	»	»	»	15	8	7	7	»	660
Traversa	226	3	8	3	5	»	»	»	13	6	7	»	5	221
Tremenico	436	1	20	11	9	»	»	»	14	6	8	6	»	442
Tremezzo	1225	13	60	34	26	»	»	»	23	8	15	37	»	1262
Trevano	524	4	25	11	14	»	»	»	22	12	10	3	»	527
Trezzone	283	»	15	8	7	»	»	»	12	5	7	»	»	286
Turate	3039	32	137	67	70	4	3	1	124	55	69	13	»	3052
Uggiate	1019	14	51	31	20	»	»	»	20	10	10	31	»	1050
Urio	337	4	11	7	4	2	2	»	11	4	7	»	»	337
Varenna	938	5	27	18	9	2	1	1	20	7	13	7	»	945

TAVOLA I. — MOVIMENTO PER COMUNI.

Anno 1873.

Como.

CIRCONDARI o DISTRETTI E COMUNI	POPOLAZIONE 31 dicembre 1872	MATRIMONI	NATI			NATIMORTI			MORTI			ECCEDENZA		POPOLAZIONE 31 dicembre 1873
			TOTALE	Maschi	Femmine	TOTALE	Maschi	Femmine	TOTALE	Maschi	Femmine	dei nati sui morti	dei morti sui nati	
Vassena	339	1	8	4	4	2	2	»	5	2	3	3	»	342
Veleso	549	7	14	3	11	»	»	»	10	2	8	4	»	533
Vendrogno	1058	5	33	19	14	1	1	»	20	11	9	13	»	1071
Veniano	635	4	29	18	11	2	2	»	17	8	9	12	»	647
Vercana	878	4	43	17	26	»	»	»	35	15	20	8	»	886
Vergosa	770	10	31	17	14	2	2	»	20	11	9	11	»	781
Verna	197	3	6	3	3	»	»	»	3	3	»	3	»	200
Vertemate	1032	13	41	22	19	1	1	»	28	15	13	13	»	1045
Vestreno	427	4	15	9	6	1	1	»	8	4	4	7	»	434
Villa Albese	1759	14	62	26	36	»	»	»	58	28	30	4	»	1763
Villa Romano	382	3	21	10	11	»	»	»	7	2	5	14	»	396
Zelbio	368	5	11	6	5	»	»	»	9	6	3	2	»	370
TOTALE...	225987	2036	8273	4290	3983	262	161	101	6037	3024	3073	2176	»	228163

Circondario di Lecco.

Abbadia sopr'Adda	649	9	22	13	9	»	»	»	16	4	12	6	»	655
Acquate	1546	12	58	28	30	»	»	»	39	20	19	19	»	1565
Airuno	693	8	24	11	13	»	»	»	25	16	9	1	»	692
Aizurro	185	1	6	4	2	»	»	»	2	1	1	4	»	183
Annone di Brianza	1262	6	48	27	21	»	»	»	33	17	16	15	»	1277
Asso	1342	9	35	19	16	1	1	»	60	25	35	25	»	1317
Bagaggera	356	2	16	6	10	1	1	1	12	5	7	4	»	360
Bajedo	166	»	10	5	5	1	1	1	6	3	3	4	»	170
Ballabio Inferiore	249	5	4	4	»	1	1	1	4	2	2	»	»	249
Ballabio Superiore	424	2	8	6	2	1	1	1	10	5	5	2	»	422
Barcone	308	2	8	3	5	»	»	»	5	1	4	3	»	311
Barni	340	4	7	6	1	»	»	»	10	6	4	3	»	337
Bartesate	283	3	8	3	5	1	»	1	8	3	5	»	»	283
Barzago	1472	16	55	26	29	»	»	»	38	24	14	17	»	1489
Barzano	1507	15	68	37	31	2	1	1	24	19	5	44	»	1551
Barzio	647	3	17	6	11	»	»	»	12	3	9	5	»	652
Biglio	120	»	5	3	2	»	»	»	1	1	1	4	»	124
Bindo	191	»	5	1	4	2	2	2	2	2	»	3	»	194
Bosisio	2103	24	83	48	40	4	3	1	106	55	51	18	»	2085
Brianzola	681	7	17	12	5	»	»	»	8	5	3	9	»	693
Brivio	2118	17	76	32	44	1	1	»	56	35	21	20	»	2138
Bulciago	938	11	43	24	19	»	»	»	27	9	18	16	»	954
Cagliano	400	2	11	5	6	»	»	»	7	2	5	4	»	404
Caglio	510	7	23	12	11	1	1	1	12	3	9	11	»	521
Calco	1596	10	56	28	28	3	3	1	38	15	23	18	»	1614
Canzo	1908	8	42	30	12	1	1	»	48	25	23	6	»	1902
Capiate	257	1	11	8	3	»	»	»	5	1	4	6	»	263
Carella con Mariaga	542	2	25	15	10	»	»	»	24	16	8	1	»	543
Casargo	561	1	22	11	11	»	»	»	10	1	9	11	»	573
Casatenuevo	2742	20	122	69	53	»	»	»	47	27	20	75	»	2817
Casirago	625	5	25	15	10	3	1	2	13	8	5	12	»	637
Casolino Piano d'Erba	1019	7	32	21	11	2	1	1	43	27	16	11	»	1008
Cassago	788	10	33	18	15	1	1	»	22	14	8	11	»	799
Cassina	236	2	3	7	3	»	»	»	5	3	2	5	»	241
Cassina de'Bracchi	958	7	43	26	17	1	1	1	18	9	9	25	»	983
Cassina Mariaga	676	4	27	15	12	2	1	1	19	10	9	8	»	684
Castello sopra Lecco	2501	15	103	53	50	6	6	»	65	33	32	38	»	2539
Castelmarte	479	4	20	9	11	1	1	»	23	12	11	3	»	476
Cernusco Lombardone	1332	8	41	17	24	4	3	1	27	13	14	14	»	1346
Cesana di Brianza	703	3	26	12	14	1	1	»	24	10	14	2	»	705
Civate	1624	11	61	30	31	»	»	»	42	25	17	19	»	1643
Cologna	517	3	18	11	7	»	»	»	13	10	3	5	»	522
Concenedo	125	»	5	3	2	»	»	»	2	1	1	3	»	128
Consonno	269	2	9	4	5	»	»	»	5	1	4	4	»	273
Contra	1464	10	55	23	32	»	»	»	33	11	22	22	»	1486
Cortabbio	527	2	10	5	5	2	1	1	13	9	4	3	»	534
Cortenova	832	6	27	15	12	2	2	»	12	7	5	15	»	847
Crandola	362	4	15	11	4	»	»	»	11	6	5	4	»	366
Cremella	655	4	27	15	12	»	»	»	21	9	12	6	»	661
Cremeno	539	9	14	8	6	1	1	1	22	10	12	8	»	521
Dolzago	832	9	21	14	7	3	1	2	21	11	10	»	»	852
Dozio	73	»	2	2	»	»	»	»	2	2	»	»	»	73
Ello	746	7	21	10	11	»	»	»	25	13	12	4	»	742
Galbiate	2006	11	84	36	48	»	»	»	36	20	16	48	»	2054
Garbagnate Monastero	1108	13	42	21	21	»	»	»	31	12	19	11	»	1119
Garlate	720	9	21	13	8	»	»	»	10	4	6	11	»	731
Germanedo	642	6	16	5	11	»	»	»	17	6	11	1	»	641

TAVOLA I. -- MOVIMENTO PER COMUNI.

Anno 1873.

Como.

CIRCONDARI o DISTRETTI E COMUNI	POPOLAZIONE 31 dicembre 1872	MATRIMONI	NATI			NATIMORTI			MORTI			ECCEDENZIA		POPOLAZIONE 31 dicembre 1873
			TOTALE	Maschi	Femmine	TOTALE	Maschi	Femmine	TOTALE	Maschi	Femmine	dei nati sui morti	dei morti sui nati	
Imberido.....	560	4	46	8	8	»	»	»	11	5	6	5	»	565
Imbersago.....	4104	41	41	19	22	1	1	»	36	19	17	5	»	4103
Introbio.....	850	7	38	15	23	»	»	»	26	14	12	12	»	862
Laorca.....	4178	5	41	21	20	»	»	»	37	21	16	4	»	4182
Lasnigo.....	505	3	14	9	5	»	»	»	12	4	8	2	»	507
Lecco.....	7091	66	245	124	121	2	1	1	194	92	102	51	»	7142
Liernia.....	4005	6	31	20	11	»	»	»	24	12	12	7	»	4012
Linzanico.....	576	4	13	8	5	1	»	1	19	6	13	»	6	570
Lomagna.....	4132	10	47	27	20	»	»	»	35	18	17	12	»	4144
Lomaniga.....	615	4	34	18	16	»	»	»	5	2	3	29	»	644
Longone al Segrino.....	496	7	12	6	6	»	»	»	11	6	5	1	»	497
Maggianico.....	1677	13	37	26	31	4	2	2	49	21	28	8	»	1685
Magreglio.....	270	4	6	3	3	»	»	»	8	4	4	»	2	268
Malgrate.....	866	10	48	18	30	»	»	»	26	9	17	22	»	888
Mandello del Lario.....	4103	3	34	21	13	1	1	»	29	16	13	5	»	4108
Margno.....	351	3	41	3	8	1	1	»	9	3	6	2	»	353
Merate.....	2570	10	89	48	41	1	1	»	68	33	35	21	»	2591
Missaglia.....	1324	11	47	30	17	»	»	»	21	10	11	26	»	1350
Moggio.....	346	3	10	6	4	»	»	»	5	3	2	»	»	351
Molteno.....	4289	9	34	36	18	»	»	»	31	15	16	23	»	4312
Mondovico.....	974	10	30	16	14	»	»	»	15	11	4	15	»	989
Montevecchia.....	907	5	30	9	21	»	»	»	19	11	8	11	»	918
Monticello.....	1684	11	66	37	29	3	2	1	38	14	24	28	»	1712
Morterone.....	208	7	41	8	3	»	»	»	8	3	5	3	»	211
Narro.....	521	7	19	9	10	2	1	1	4	2	2	15	»	536
Nava.....	599	5	18	11	7	2	»	2	11	6	5	7	»	606
Novate di Brianza.....	407	1	21	10	11	1	»	1	14	5	9	7	»	414
Oggiono.....	2887	29	94	50	44	6	3	3	65	38	27	29	»	2916
Ofcio.....	469	2	11	8	3	»	»	»	7	5	2	4	»	473
Olgiate Molgora.....	1141	8	38	22	16	»	»	»	16	10	6	22	»	1163
Olginate.....	1733	15	65	37	28	»	»	»	37	12	25	28	»	1761
Onno.....	449	3	8	5	3	»	»	»	7	4	3	1	»	450
Oriano di Brianza.....	440	5	16	6	10	1	»	1	15	6	9	1	»	441
Osnago.....	1899	14	77	42	35	»	»	»	64	31	33	13	»	1912
Paderno d'Adda.....	1058	10	52	22	30	2	2	»	31	15	16	21	»	1079
Pagnano.....	525	3	14	5	9	1	1	»	13	4	9	1	»	526
Pagnona.....	437	5	14	8	6	1	1	»	15	10	5	1	1	436
Parlasco.....	171	»	3	2	1	»	»	»	3	2	1	»	»	171
Pasturo.....	786	13	43	20	23	»	»	»	24	11	13	19	»	805
Penzano.....	828	7	26	16	10	»	»	»	28	16	12	»	2	826
Perego.....	870	2	33	17	16	»	»	»	18	6	12	15	»	885
Pescate.....	361	5	13	8	5	»	»	»	11	8	3	2	»	363
Pessina Valsassina.....	160	4	3	2	1	»	»	»	4	3	1	1	1	159
Premana.....	1050	4	42	24	18	1	1	»	26	12	14	16	»	1066
Primaluna.....	409	4	8	3	5	»	»	»	9	3	6	»	1	408
Proserpio.....	545	2	26	6	20	»	»	»	9	3	7	17	»	562
Pusiano.....	620	12	23	11	12	»	»	»	21	8	13	2	»	622
Rancio di Lecco.....	1398	8	58	34	24	»	»	»	53	20	33	5	»	1403
Ravellino.....	486	2	16	5	11	1	1	»	6	3	3	10	»	496
Rezzago.....	355	6	13	7	6	3	2	1	8	2	6	5	»	360
Robbiate.....	1338	14	44	23	21	»	»	»	30	9	21	14	»	1352
Rongio.....	1297	9	57	25	32	»	»	»	32	18	14	25	»	1322
Rovagnate.....	907	7	25	6	19	»	»	»	21	10	11	4	»	911
Sabbioncello.....	4102	7	37	22	15	2	2	»	32	18	14	5	»	4107
Sala al Barro.....	447	3	13	10	3	»	»	»	11	8	3	2	»	449
San Giovanni alla Castagna.....	1557	11	53	38	20	4	4	»	55	32	23	3	»	1560
Santa Maria Hoe.....	840	4	30	13	17	»	»	»	22	11	11	8	»	848
Sartirana Briantea.....	838	6	32	18	14	2	1	1	10	5	5	22	»	860
Scarenna.....	164	2	5	3	2	»	»	»	6	3	3	»	1	163
Sirone.....	1254	9	49	22	27	1	1	»	28	13	15	21	»	1275
Sirtori.....	987	9	47	26	21	»	»	»	22	12	10	25	»	1012
Somano.....	426	1	18	9	9	»	»	»	5	2	3	13	»	439
Sormano.....	910	3	34	16	18	1	»	1	36	14	22	»	2	908
Suello.....	668	4	28	15	13	2	2	»	11	9	2	17	»	685
Taceno.....	451	3	10	7	3	»	»	»	10	8	2	»	»	451
Valbrona.....	1289	11	37	22	15	2	2	»	35	18	17	2	»	1291
Valgrehentino.....	1230	15	43	32	16	3	3	»	33	15	18	15	»	1245
Valmadrera.....	3712	28	130	60	70	8	6	2	146	63	83	16	»	3696
Verderio (già Verderio Super.)	1943	8	91	46	43	»	»	»	55	23	32	36	»	1979
Verderio Inf. (unito a Verderio)	—	—	—	—	—	—	—	—	—	—	—	—	—	—
Viganò.....	840	9	25	13	15	1	1	»	22	13	9	6	»	846
Villa Vergano.....	753	6	28	18	10	»	»	»	18	8	10	10	»	763
Vimogno.....	233	1	9	6	3	»	»	»	3	2	1	6	»	239
Visino.....	563	12	18	4	14	»	»	»	12	9	3	6	»	569
TOTALE...	121471	962	4403	2301	2102	110	74	36	3180	1566	1614	1223	»	122694

TAVOLA I. — MOVIMENTO PER COMUNI.

Anno 1873.

Como.

CIRCONDARI o DISTRETTI e COMUNI	POPOLAZIONE 31 dicembre 1872	MATRIMONI	NATI			NATIMORTI			MORTI			ECCEDENZIA		POPOLAZIONE 31 dicembre 1873
			TOTALE	Maschi	Femmine	TOTALE	Maschi	Femmine	TOTALE	Maschi	Femmine	dei nati sui morti	dei morti sui nati	
Circondario di Varese.														
Abbate Guazzone.....	1288	43	55	35	20	»	»	»	38	22	16	17	»	1305
Agra.....	689	3	17	7	10	»	»	»	18	8	10	»	1	688
Angera.....	2541	30	95	47	48	3	»	3	49	33	26	46	»	2587
Arbizzio.....	284	3	10	5	5	»	»	»	4	2	2	»	»	290
Arcisate.....	1617	20	47	21	26	6	4	2	29	12	17	18	»	1635
Arcumeggia.....	299	4	6	4	2	»	»	»	8	2	6	»	2	297
Ardena.....	131	1	3	3	3	»	»	»	4	2	2	»	1	130
Armio.....	516	2	4	2	2	1	»	1	8	4	4	»	4	512
Arolo.....	343	1	10	3	7	1	1	»	8	2	6	2	»	345
Azzate.....	1525	10	59	31	28	4	»	1	32	21	11	27	»	1552
Azzio.....	467	3	13	6	7	»	»	»	3	3	3	10	»	477
Barasso.....	679	3	23	12	11	»	»	»	22	9	13	1	»	680
Bardello.....	703	9	25	8	17	2	1	1	17	6	11	8	»	711
Barza.....	289	1	14	12	2	»	»	»	8	5	3	6	»	295
Barzola.....	175	2	14	7	7	»	»	»	3	3	»	11	»	186
Bedero Valcuvia.....	495	3	7	3	4	1	1	»	13	5	8	»	6	489
Besano.....	1018	12	34	21	13	1	1	»	20	16	4	14	»	1032
Besozzo.....	2123	14	78	47	31	»	»	»	54	34	23	24	»	2147
Bianдрonno.....	1244	11	59	28	31	»	»	»	63	27	36	»	4	1240
Biegno.....	471	7	13	8	5	1	1	»	14	9	5	»	1	470
Bisuschio.....	1508	15	29	13	16	1	1	»	28	12	16	1	»	1509
Bizzozero.....	880	8	35	24	11	1	1	»	20	13	7	15	»	895
Bobbiate.....	463	5	22	16	6	»	»	»	16	11	5	6	»	469
Bodio.....	737	7	15	7	8	1	1	»	23	12	11	»	8	729
Bogno.....	544	1	28	14	14	1	1	»	8	6	2	20	»	564
Bosco di Gavirate.....	260	4	16	10	6	»	»	»	7	3	4	9	»	269
Bosco Valtravaglia.....	408	3	9	3	6	»	»	»	11	8	3	»	2	406
Brebbia.....	1469	15	59	29	30	2	1	1	27	16	11	32	»	1501
Bregano.....	347	2	14	10	4	»	»	»	7	5	2	7	»	354
Brenno Useria.....	668	12	29	14	15	3	3	»	14	4	7	18	»	686
Brenta.....	764	6	10	5	5	»	»	»	27	9	18	»	17	747
Brezzo di Bedero.....	739	12	24	11	13	1	»	1	12	6	6	12	»	751
Brinzio.....	511	9	5	4	»	»	»	»	3	1	2	6	»	517
Brissago.....	508	3	22	9	13	»	»	»	11	7	4	11	»	519
Brunello.....	370	5	11	5	6	»	»	»	12	8	4	»	1	369
Brusimpiano.....	574	8	14	7	7	2	2	»	12	6	6	2	»	576
Buggiate.....	453	2	28	10	18	1	1	»	11	8	3	17	»	470
Cabiaglio.....	520	1	5	3	2	»	»	»	8	5	3	»	3	517
Cadrezzate.....	804	4	36	14	22	»	»	»	14	9	5	22	»	823
Campagnano Vedasca.....	194	2	5	4	1	»	»	»	»	»	»	5	»	199
Capolago.....	448	20	6	4	14	1	»	1	19	10	9	1	»	449
Capronno.....	244	1	8	2	6	»	»	»	1	1	1	7	»	251
Caravate.....	1322	12	38	24	14	2	2	»	32	13	19	6	»	1328
Cardana.....	606	13	26	18	8	2	1	1	7	5	2	19	»	625
Carnago.....	1294	20	49	25	24	1	»	1	49	22	27	»	»	1294
Caronno Corbellaro.....	134	4	4	3	1	»	»	»	3	1	2	1	»	135
Caronno Ghiringhello.....	1512	16	41	20	21	»	»	»	34	18	16	7	»	1519
Casalzuigno.....	865	5	21	10	11	1	1	»	17	9	8	4	»	869
Casciago.....	631	8	22	14	8	»	»	»	25	14	11	»	3	628
Cassano Valcuvia.....	453	2	15	8	7	»	»	»	12	7	5	3	»	456
Castello Valtravaglia.....	786	9	32	15	17	»	»	»	13	8	5	19	»	775
Castel Seprio.....	490	4	12	7	5	1	1	»	9	4	5	3	»	493
Castiglione Olona.....	1351	14	50	26	24	»	»	»	24	11	13	26	»	1377
Castrozzo.....	726	4	31	17	14	»	»	»	45	24	21	»	14	712
Cavona.....	438	5	16	6	10	»	»	»	7	3	4	9	»	447
Cazzone Brabbia.....	742	9	24	14	10	1	1	»	20	5	15	4	»	746
Cazzone.....	2128	20	93	40	53	1	»	1	35	11	24	58	»	2186
Celina.....	372	4	15	10	5	»	»	»	7	4	3	6	»	380
Cerro Lago Maggiore.....	352	2	13	7	6	2	2	»	9	3	6	4	»	356
Cittiglio.....	1159	6	29	17	12	4	1	3	46	21	25	»	17	1142
Clivio.....	828	8	23	13	10	»	»	»	14	4	10	9	»	837
Cocquio.....	1965	17	67	34	33	»	»	»	46	26	20	21	»	1986
Comabbio.....	691	6	25	16	9	»	»	»	22	13	9	3	»	694
Comerio.....	749	2	26	14	12	3	1	2	23	10	13	3	»	752
Cremenaga.....	248	3	6	4	2	1	1	»	2	1	1	4	»	252
Crosio della Valle.....	316	3	15	7	8	»	»	»	12	5	7	3	»	319
Cuasso al Monte.....	1412	10	50	30	20	3	1	2	38	17	21	12	»	1454
Cugliate.....	880	6	27	11	16	»	»	»	13	5	8	14	»	894
Cunardo.....	1186	14	31	14	17	1	1	»	28	9	19	3	»	1189
Curiglia.....	487	»	13	6	7	1	»	1	12	6	6	1	»	488
Cuveglia in Valle.....	619	4	12	10	2	1	1	»	15	7	8	»	3	616
Cuvio.....	1108	10	44	22	22	»	»	»	16	8	8	28	»	1136
Daverio.....	1007	9	42	17	25	1	»	1	25	13	12	17	»	1024
Due Cossani.....	288	2	9	6	3	»	»	»	6	4	2	3	»	291

TAVOLA I. — MOVIMENTO PER COMUNI.

Anno 1873.

Como.

CIRCONDARI o DISTRETTI E COMUNI	POPOLAZIONE 31 dicembre 1872	MATRIMONI	NATI			NATI MORTI			MORTI			ECCEDENZA		POPOLAZIONE 31 dicembre 1873
			TOTALE	Maschi	Femmine	TOTALE	Maschi	Femmine	TOTALE	Maschi	Femmine	dei nati sui morti	dei morti sui nati	
Dumenza	680	5	49	10	9	2	2	»	22	13	9	»	3	677
Duno	235	4	5	2	3	»	»	»	9	6	3	»	4	231
Fabbiasco	237	4	4	3	1	»	»	»	7	4	3	»	3	234
Ferrera di Varese	417	6	9	4	5	»	»	»	15	2	13	»	6	411
Galliate Lombardo	464	4	18	6	12	»	»	»	8	1	7	40	7	474
Garabiole	197	2	2	»	2	2	1	1	5	4	1	»	3	194
Gavirate	1852	13	61	33	28	2	2	»	45	30	15	16	»	1868
Gazzada	690	6	24	13	11	»	»	»	17	11	6	7	»	697
Gemonio	1004	8	38	20	18	»	»	»	38	19	19	»	»	1004
Germignaga	1093	13	59	24	15	2	2	»	42	21	21	»	3	1090
Gornate Inferiore	565	3	21	9	12	»	»	»	9	4	5	12	»	577
Gornate Superiore	291	4	11	8	3	»	»	»	6	2	4	5	»	296
Graglio	514	6	6	5	1	2	2	»	8	5	3	»	2	512
Grantola	483	3	13	8	5	»	»	»	11	5	6	2	»	485
Gurone	614	8	27	15	12	»	»	»	22	12	10	5	»	619
Induno Olona	2228	20	97	49	48	5	3	2	46	18	28	51	»	2279
Ispra	1362	17	48	29	19	2	1	1	26	14	12	22	»	1384
Lavena	881	4	22	10	12	1	1	1	19	9	10	3	»	884
Laveno	1458	11	43	30	13	5	2	3	28	14	14	15	»	1473
Leggiano	792	7	26	15	11	»	»	»	17	9	8	»	»	801
Lentate Verbano	640	4	33	17	16	»	»	»	11	8	3	22	»	662
Lissago	383	»	29	17	12	2	2	»	19	8	11	10	»	393
Lissanza	442	5	11	8	3	»	»	»	10	6	4	4	»	443
Lomnago	290	3	15	9	6	1	1	»	5	2	3	10	»	300
Lonate Ceppino	1040	9	30	14	16	3	1	2	24	11	13	6	»	1046
Lozza	332	2	11	5	6	»	»	»	7	4	3	4	»	336
Lozzo	347	5	16	6	10	»	»	»	23	13	10	»	7	340
Luvinate	610	6	21	12	9	1	»	»	30	12	18	»	9	601
Luvino	2677	17	79	41	38	1	1	1	63	40	23	16	»	2693
Maccagno Inferiore	358	2	6	2	4	3	3	»	8	3	5	2	»	356
Maccagno Superiore	472	1	15	9	6	3	2	1	14	4	10	1	»	473
Malgesso	501	4	21	10	11	»	»	»	23	14	9	2	»	499
Malnate	2442	28	85	44	41	5	3	2	60	33	27	25	»	2467
Marchirolo	761	9	24	14	10	»	»	»	19	7	12	5	»	766
Marzio	459	2	3	1	2	1	»	1	1	1	1	2	»	461
Masciago Primo	247	3	3	2	1	»	»	»	7	3	4	4	»	243
Masnago	999	14	38	19	19	1	1	1	27	11	16	11	»	1010
Mercallo	664	5	25	12	13	»	»	»	14	10	4	11	»	675
Mesenzana	576	1	18	4	14	»	»	»	12	5	7	6	»	582
Mombello Lago Maggiore	1447	15	54	30	24	6	2	4	27	15	12	27	»	1474
Monate	350	4	14	7	7	»	»	»	10	7	3	4	»	354
Montegrino	945	7	27	17	10	2	»	2	26	11	15	1	»	946
Monteviasco	335	6	10	6	4	19	7	12	18	7	11	»	8	327
Monvalle	804	11	20	10	10	»	»	»	23	11	12	3	»	798
Morazzone	1466	18	47	23	24	»	»	»	33	21	12	14	»	1480
Morosolo	922	14	29	14	15	»	»	»	17	11	6	12	»	934
Muceno	341	2	16	9	7	»	»	»	11	3	8	5	»	346
Musadino	480	3	27	13	14	»	»	»	13	11	2	14	»	494
Musignano	202	»	6	1	5	»	»	»	5	»	5	1	»	203
Olgiasio	406	3	18	8	10	»	»	»	5	1	4	13	»	419
Oltrona al Lago	549	4	20	13	7	2	2	»	20	11	9	»	»	549
Orino	469	8	19	10	9	»	»	»	10	7	3	9	»	478
Pino sulla sponda del Lago Maggiore	230	3	6	4	2	»	»	»	4	1	3	2	»	232
Porto d'Arcisate	592	10	21	9	12	»	»	»	10	6	4	11	»	603
Porto Valtravaglia	626	6	28	14	14	»	»	»	25	9	16	3	»	629
Rancio Valcuvia	713	3	15	11	4	»	»	»	13	6	7	2	»	715
Ranco	500	3	17	7	10	»	»	»	13	7	6	4	»	504
Roggiano Valtravaglia	309	3	11	6	5	»	»	»	7	2	5	4	»	313
Rovate	313	3	14	9	5	»	»	»	18	9	9	»	4	309
Runo	317	5	4	3	1	1	1	»	7	4	3	»	3	314
Saltrio	777	7	28	13	15	1	»	1	14	3	11	14	»	791
San Giano	538	2	15	9	6	»	»	»	12	7	5	3	»	544
Santa Maria del Monte	316	2	3	2	1	»	»	»	8	4	4	»	5	311
Sant'Ambrogio Olona	710	3	27	13	14	1	»	1	19	7	12	8	»	718
Schianno	666	9	32	13	19	»	»	»	23	10	13	9	»	675
Taino	1379	14	45	20	25	»	»	»	36	17	19	9	»	1388
Ternate	924	5	40	21	19	»	»	»	43	23	20	»	3	921
Torba	149	2	7	2	5	»	»	»	1	1	»	»	»	155
Tradate	2486	26	80	35	45	1	1	»	58	30	28	22	»	2508
Travedona	1079	15	53	23	30	2	»	2	25	16	9	28	»	1107
Trevisago	424	5	15	7	8	»	»	»	9	6	3	6	»	430
Tronzano Lago Maggiore	372	6	6	3	3	»	»	»	9	6	3	3	»	369
Valganna	994	12	25	16	9	»	»	»	18	7	11	7	»	1001
Varano	686	3	31	20	11	»	»	»	26	16	10	5	»	691
Vararo	298	8	12	8	4	»	»	»	3	»	3	»	»	307

TAVOLA I. — MOVIMENTO PER COMUNI.

Anno 1873.

Como.

CIRCONDARI o DISTRETTI E COMUNI	POPOLAZIONE 31 dicembre 1872	MATRIMONI	NATI			NATIMORTI			MORTI			ECCEDENZIA		POPOLAZIONE 31 dicembre 1873
			TOTALE	Maschi	Femmine	TOTALE	Maschi	Femmine	TOTALE	Maschi	Femmine	dei nati sui morti	dei morti sui nati	
Varese	12788	106	432	225	207	7	5	2	330	164	166	102	»	12890
Veccana	761	6	28	13	15	»	»	»	11	6	5	17	»	773
Vedano Olona	1761	25	51	23	28	1	1	»	43	13	30	8	»	1769
Velate	1260	13	60	37	23	»	»	»	35	16	19	25	»	1235
Venegono Inferiore	924	11	39	22	17	2	»	2	7	4	3	32	»	956
Venegono Superiore	1186	13	45	21	24	»	»	»	28	10	18	17	»	1203
Vergobbio	467	4	15	11	4	1	1	»	12	5	7	3	»	470
Viconago	1091	13	29	19	10	1	1	»	23	13	15	1	»	1092
Viggiù	2267	31	94	49	45	5	5	»	61	25	36	33	»	2300
Voldomiro	840	6	21	10	11	2	1	1	14	5	9	7	»	847
Volterre	465	3	17	6	11	3	3	»	5	4	1	12	»	477
TOTALE...	135340	1261	4644	2417	2227	159	90	69	3339	1657	1682	1305	»	136645

RICAPITOLAZIONE.

COMO	225987	2036	8273	4290	3983	262	161	101	6097	3024	3073	2176	»	228163
LECCO	121471	962	4403	2301	2102	110	74	36	3180	1566	1614	1223	»	122694
VARESE	135340	1261	4644	2417	2227	159	90	69	3339	1657	1682	1305	»	136645
TOTALE DELLA PROVINCIA.	482798	4259	17320	9008	8312	531	325	206	12616	6247	6369	4704	»	487502

**Circondario
di Castrovillari.**

PROVINCIA DI COSENZA.

Acquaformosa	1775	13	70	34	36	»	»	»	60	27	33	40	»	1785
Albidona	1477	12	56	29	27	»	»	»	36	18	18	20	»	1497
Alessandria del Carretto	1843	10	78	39	39	»	»	»	43	24	19	35	»	1878
Altomonte	3174	22	112	53	59	2	1	1	148	87	61	»	26	3138
Amendolara	1620	15	78	42	36	»	»	»	81	45	36	»	3	1617
Canna	1738	15	68	35	33	»	»	»	59	30	29	9	»	1747
Cassano al Jonio	9063	72	344	179	165	4	1	3	384	209	172	»	37	9026
Castroregio	1496	74	340	174	166	»	»	»	317	182	135	23	»	1511
Castrovillari	9557	4	39	17	22	»	»	»	21	13	8	18	»	9575
Cerchiara di Calabria	2984	32	120	70	50	»	»	»	405	55	50	15	»	2999
Civita	2476	28	88	46	42	»	»	»	147	74	73	»	59	2417
Firmo	1819	19	84	41	43	1	»	1	55	24	31	29	»	1818
Francavilla Marittima	1522	25	68	23	45	»	»	»	87	42	45	»	19	1503
Frascineto	2797	28	109	54	55	»	»	»	118	54	64	»	9	2788
Laino Borgo	3133	37	100	53	47	6	3	3	93	49	44	7	»	3140
Laino Castello	1392	11	35	16	19	»	»	»	42	18	24	»	7	1385
Lungro	5744	49	219	138	111	8	5	3	170	83	87	79	»	5323
Malvito	1982	10	74	39	35	»	»	»	66	35	31	8	»	1990
Mattafollone	1253	7	29	12	17	»	»	»	40	18	22	»	11	1242
Montegiordano	2058	34	100	48	52	»	»	»	61	32	29	39	»	2097
Morano Calabro	9001	66	293	145	148	5	3	2	268	143	125	25	»	9026
Mormanno	5935	40	195	99	96	1	1	»	142	71	71	53	»	5988
Nocera	1176	11	45	32	13	1	»	1	55	26	29	»	10	1166
Oriolo	3489	27	156	79	77	7	7	»	113	43	70	43	»	3532
Papasidero	3039	31	112	56	56	3	2	1	97	42	55	15	»	3054
Platici	1753	20	70	39	31	»	»	»	46	22	24	»	»	1777
Rocca Imperiale	2198	15	104	60	44	»	»	»	53	31	22	51	»	2219
Roseto Capo Spulico	1318	6	59	25	34	»	»	»	49	21	28	10	»	1328
San Basile	1763	16	63	25	38	»	»	»	51	24	27	12	»	1775
San Donato di Ninea	3702	22	149	69	80	»	»	»	139	91	48	10	»	3742
San Lorenzo Bellizzi	2136	35	82	30	52	»	»	»	85	43	42	»	3	2133
San Lorenzo del Vallo	1365	22	38	20	18	»	»	»	54	26	28	»	16	1349
San Sosti	3441	24	105	52	53	1	1	»	100	49	51	5	»	3446
Santa Caterina Albanese	1642	11	47	25	22	»	»	»	66	32	34	»	19	1623
San'Agata di Esaro	2961	16	109	54	55	»	»	»	112	48	64	»	3	2958
Saracena	3864	33	113	56	57	1	»	1	185	89	96	»	72	3792
Spezzano Albanese	4354	53	187	92	95	»	»	»	163	95	68	24	»	4378
Tarsia	1817	17	86	46	40	»	»	»	86	42	44	»	»	1817
Terranova di Sibari	2556	25	130	74	56	»	»	»	89	50	39	44	»	2597
Trebisacce	1506	15	80	45	35	»	»	»	115	61	51	»	35	1471
Villapiana	1131	5	48	23	25	1	1	»	37	17	20	11	»	1142
TOTALE...	118750	1027	4512	2288	2224	41	25	16	4235	2188	2047	277	»	119027

TAVOLA I. — MOVIMENTO PER COMUNI.

Anno 1873.

Cosenza.

CIRCONDARI o DISTRETTI E COMUNI	POPOLAZIONE 31 dicembre 1872	MATRIMONI	NATI			NATIMORTI			MORTI			ECCEDEZZA		POPOLAZIONE 31 dicembre 1873
			TOTALE	Maschi	Femmine	TOTALE	Maschi	Femmine	TOTALE	Maschi	Femmine	dei nati sui morti	dei morti sui nati	
Circondario di Cosenza.														
Acri	10762	85	454	228	226	»	»	»	323	192	131	131	»	10893
Altilia	1222	13	33	15	18	»	»	»	26	14	12	7	»	1229
Aprigliano	3868	49	126	79	47	»	»	»	114	61	53	12	»	3880
Belsito	1447	7	36	25	11	»	»	»	21	9	12	15	»	1432
Bianchi	1475	14	58	34	24	»	»	»	47	25	22	11	»	1486
Bisignano	4341	31	161	88	73	1	»	1	243	130	113	»	82	4259
Carolei	2592	30	79	48	31	»	»	»	40	24	16	39	»	2631
Carpignano	1639	13	63	25	38	»	»	»	49	49	30	14	»	1653
Casole Bruzio	846	7	40	21	19	»	»	»	23	10	13	17	»	863
Castiglione Cosentino	1350	8	32	34	18	»	»	»	33	48	15	19	»	1369
Castrolibero	1361	18	56	29	27	»	»	»	20	15	5	36	»	1397
Celico	2086	19	86	54	32	»	»	»	47	29	18	39	»	2125
Cellara	824	5	31	14	17	»	»	»	11	7	4	29	»	844
Cerisano	2258	21	84	51	30	»	»	»	42	15	27	39	»	2297
Cervicati	1766	17	71	39	32	»	»	»	78	44	37	»	7	1759
Cerzeto	2868	20	66	32	34	»	»	»	56	41	15	10	»	2878
Colosimi	1642	13	67	35	32	»	»	»	72	35	37	»	5	1637
Cosenza	15945	150	1009	477	532	»	»	»	998	480	518	11	»	15956
Dipignano	3235	20	91	48	43	»	»	»	79	32	47	12	»	3247
Domanico	1230	12	52	26	26	»	»	»	56	31	25	»	4	1226
Fagnano Castello	3653	29	133	74	59	»	»	»	102	49	53	31	»	3684
Figline Vegliaturo	976	11	26	13	13	»	»	»	24	12	12	2	»	978
Grimaldi	3023	23	92	59	33	»	»	»	78	39	39	14	»	3039
Lappano	1237	9	49	26	23	»	»	»	22	17	5	27	»	1264
Lattarico	2145	16	80	37	43	»	»	»	85	53	32	»	5	2140
Luzzi	3781	33	150	80	70	»	»	»	117	53	64	33	»	3814
Malito	2205	22	75	37	38	»	»	»	46	25	21	29	»	2234
Mangone	1528	16	43	25	18	»	»	»	42	24	18	1	»	1529
Marano Marchesato	2958	20	88	45	43	»	»	»	81	38	43	7	»	2965
Marano Principato	1340	9	40	23	17	»	»	»	29	19	10	11	»	1351
Marzi	1338	11	42	25	17	2	2	»	22	11	11	20	»	1358
Mendicino	3582	47	91	42	49	»	»	»	57	29	28	34	»	3616
Mongrassano	2420	24	82	42	40	»	»	»	89	55	34	»	7	2413
Montalto Uffugo	6029	50	237	120	117	»	»	»	244	147	97	»	7	6022
Panettieri	776	6	32	13	19	»	»	»	11	4	7	21	»	797
Parenti	1506	9	59	27	32	»	»	»	36	17	19	23	»	1529
Paterno Calabro	2342	9	56	38	58	»	»	»	69	32	37	27	»	2339
Pedace	1616	12	66	34	32	»	»	»	42	20	22	24	»	1640
Pedivigliano	1791	14	49	31	18	»	»	»	66	35	31	»	17	1774
Piane Crati	883	9	30	18	12	»	»	»	9	7	2	21	»	904
Pietrafitta	2317	29	91	43	48	1	»	1	59	35	24	32	»	2349
Rende	5264	35	200	101	99	»	»	»	177	97	80	23	»	5 87
Roggiano Gravina	3316	43	131	67	64	»	»	»	124	77	47	7	»	3323
Rogliano	4887	58	180	99	81	»	»	»	127	73	54	53	»	4940
Rose	2371	17	76	31	45	»	»	»	97	52	45	»	21	2350
Rota Greca	1677	13	60	30	30	»	»	»	63	24	39	»	3	1674
Rovito	1967	18	66	34	32	»	»	»	51	27	24	15	»	1982
San Benedetto Ullano	2265	20	77	42	35	»	»	»	82	50	32	»	5	2360
San Fili	4049	36	107	52	55	»	»	»	120	57	63	»	13	4036
San Giovanni in Fiore	9611	50	352	179	173	»	»	»	231	142	89	121	»	9732
San Marco Argentano	4898	14	152	83	69	»	»	»	159	84	75	»	7	4891
San Martino di Finita	2242	13	75	37	38	»	»	»	123	59	64	»	48	2164
San Pietro in Guarano	2784	29	119	62	57	»	»	»	76	43	33	43	»	2827
Santo Stefano di Rogliano	1027	4	31	15	16	»	»	»	58	27	31	»	27	1000
San Vincenzo La Costa	2294	17	82	46	36	»	»	»	81	52	29	1	»	2295
Scigliano	3274	27	76	42	34	»	»	»	74	43	34	»	»	3276
Serra Pedace	1216	12	36	16	20	»	»	»	24	12	12	12	»	1228
Spezzano Grande	2128	28	89	45	44	2	2	»	62	28	34	27	»	2155
Spezzano Piccolo	1418	16	56	27	29	5	3	2	25	13	12	31	»	1449
Torano Castello	2337	19	84	39	45	»	»	»	118	65	53	»	34	2303
Trenta	1293	15	49	24	25	»	»	»	22	13	9	27	»	1320
Zumpano	1191	16	46	28	18	11	7	4	45	11	4	31	»	1222
TOTALE...	171324	1460	6507	3353	3154	22	14	8	5617	2998	2619	890	»	172214
Circondario di Paola.														
Acquappesa	2138	11	72	38	34	»	»	»	54	28	26	18	»	2156
Ajello	3080	27	118	66	52	»	»	»	122	71	51	»	4	3076
Ajeta	3113	31	96	51	45	11	7	4	70	40	30	26	»	3139
Amantea	4451	45	153	84	69	1	1	»	93	52	41	60	»	4511

TAVOLA I. — MOVIMENTO PER COMUNI.

Anno 1873.

Cosenza.

CIRCONDARI o DISTRETTI E COMUNI	POPOLAZIONE 31 dicembre 1872	MATRIMONI	NATI			NATIMORTI			MORTI			ECCEDENZIA		POPOLAZIONE 31 dicembre 1873
			TOTALE	Maschi	Femmine	TOTALE	Maschi	Femmine	TOTALE	Maschi	Femmine	dei nati sui morti	dei morti sui nati	
Belmonte Calabro.....	3780	34	125	54	71	4	3	1	90	47	43	35	»	3815
Belvedere Marittimo.....	5000	43	170	88	82	1	1	»	139	66	73	31	»	5031
Bonifati.....	3646	27	177	94	83	3	3	»	113	57	56	64	»	3710
Bonvicino.....	2345	19	44	22	22	»	»	»	28	16	12	16	»	2361
Cetraro.....	6624	39	185	93	92	»	»	»	105	55	50	80	»	6704
Cleto.....	1439	19	61	33	28	»	»	»	66	41	25	»	5	1434
Diamante.....	1869	15	51	24	27	1	1	»	46	16	30	5	»	1874
Falconara Albanese.....	1756	19	63	31	32	»	»	»	52	27	25	11	»	1767
Fiumefreddo Bruzio.....	4349	30	190	93	97	»	»	»	144	84	60	46	»	4395
Fuscaldo.....	9495	59	282	146	136	»	»	»	227	112	115	55	»	9550
Grisolia Cipollina.....	2754	26	125	54	71	»	»	»	64	37	27	61	»	2845
Guardia Piemontese.....	1347	12	37	21	16	»	»	»	79	39	40	»	42	1305
Lago.....	3194	40	145	72	73	»	»	»	105	59	46	40	»	3234
Longobardi.....	2174	15	92	51	41	»	»	»	61	33	28	31	»	2202
Majera.....	2431	22	89	43	46	»	»	»	42	21	21	47	»	2478
Orsomarso.....	2342	23	86	40	46	»	»	»	95	40	55	»	9	2333
Paola.....	8523	60	268	126	142	2	»	2	217	112	105	51	»	8574
Sanginetto.....	1564	16	50	23	27	»	»	»	34	17	17	16	»	1580
San Lucido.....	3295	30	113	54	59	»	»	»	85	45	40	28	»	3323
San Pietro in Amantea.....	993	11	38	20	18	1	1	»	34	18	16	4	»	997
Santa Domenica Jalao.....	2574	23	74	39	35	6	2	4	87	46	41	»	13	2561
Scalea.....	2842	36	87	47	40	»	»	»	99	43	56	»	42	2830
Serra di Ajello.....	625	40	41	25	16	»	»	»	27	17	10	14	»	639
Terrati.....	510	4	12	6	6	»	»	»	33	15	18	»	21	489
Tortora.....	4972	48	51	21	30	3	1	2	62	40	22	»	41	4961
Verbicaro.....	5297	46	217	109	108	»	»	»	149	74	75	68	»	5365
TOTALE...	95549	810	3312	1668	1644	33	20	13	2622	1368	1254	690	»	96209

Circondario di Rossano.

Bocchigliero.....	3226	18	87	34	53	»	»	»	57	30	27	30	»	3256
Calopezzati.....	1386	12	69	40	29	»	»	»	43	21	22	26	»	1412
Caloveto.....	1579	12	56	36	20	»	»	»	69	39	30	»	13	1566
Campana.....	2224	14	82	44	38	»	»	»	63	38	27	17	»	2241
Cariati.....	3487	28	124	71	53	»	»	»	93	47	46	31	»	3518
Corigliano Calabro.....	10374	72	410	208	202	1	»	1	570	298	272	»	160	10414
Cropalati.....	1530	8	58	27	31	1	1	»	46	22	24	12	»	1542
Longobucco.....	3256	55	173	89	84	»	»	»	175	87	88	»	2	3254
Mandatoriccio.....	4762	11	65	32	33	»	»	»	28	14	14	37	»	4799
Paludi.....	1657	6	49	30	19	»	»	»	73	37	36	»	24	1633
Pietrapaola.....	1158	9	40	23	17	»	»	»	28	21	7	42	»	1170
Rossano.....	14700	103	682	330	352	1	1	»	375	185	190	307	»	15007
San Cosimo.....	770	12	26	15	11	1	1	»	35	22	13	»	9	761
San Demetrio Corone.....	3270	17	142	82	60	»	»	»	189	91	98	»	47	3223
San Giorgio Albanese.....	1353	7	53	28	25	1	»	1	91	38	53	»	38	1315
Santa Sofia d'Epiro.....	1906	17	85	42	43	»	»	»	96	42	54	»	11	1895
Scala Coeli.....	1957	11	78	34	44	»	»	»	52	25	27	26	»	1983
Vaccarizzo Albanese.....	1430	11	39	19	20	»	»	»	50	23	27	»	11	1419
TOTALE...	57225	423	2318	1184	1134	5	3	2	2135	1080	1055	183	»	57408

RICAPITOLAZIONE.

CASTROVILLARI.....	118750	1027	4512	2288	2224	41	25	16	4235	2188	2047	277	»	119027
COSENZA.....	171324	1460	6507	3353	3154	22	14	8	5617	2998	2619	890	»	172214
PAOLA.....	95519	810	3312	1668	1644	33	20	13	2622	1368	1254	690	»	96209
ROSSANO.....	57225	423	2318	1184	1134	5	3	2	2135	1080	1055	183	»	57408
TOTALE DELLA PROVINCIA.	442818	3720	16649	8493	8156	101	62	39	14609	7634	6975	2040	»	444858

Circondario di Casalmaggiore.

PROVINCIA DI CREMONA.

Calvatone.....	4921	7	63	25	38	»	»	»	41	13	28	22	»	4943
Casalmaggiore.....	16179	124	559	299	260	24	13	11	438	243	195	121	»	16300
Casteldidone.....	1379	9	51	29	22	1	»	1	43	25	18	8	»	1387

TAVOLA I. — MOVIMENTO PER COMUNI.

Anno 1873.

Cremona.

CIRCONDARI o DISTRETTI E COMUNI	POPOLAZIONE 31 dicembre 1872	MATRIMONI	NATI			NATIMORTI			MORTI			ECCEDENZA		POPOLAZIONE 31 dicembre 1873
			TOTALE	Maschi	Femmine	TOTALE	Maschi	Femmine	TOTALE	Maschi	Femmine	dei nati sui morti	dei morti sui nati	
Castelponzone.....	4158	9	31	14	17	1	1	»	28	8	20	3	»	4161
Dfizzona.....	1371	16	43	19	24	1	1	»	32	15	17	11	»	1382
Gussola.....	3703	37	118	65	53	4	3	1	69	31	38	49	»	3752
Martignana Po.....	1703	21	66	32	34	»	»	»	37	17	20	29	»	1732
Piadena.....	1603	6	43	24	19	3	1	2	35	17	18	8	»	1611
San Giovanni in Croce.....	2470	20	75	36	39	»	»	»	52	30	22	23	»	2493
San Martino del Lago.....	1422	5	42	24	18	»	»	»	29	14	15	13	»	1435
Scandolara Ravara.....	2161	14	57	30	27	6	5	1	56	26	30	1	»	2162
Solarolo Rainerio.....	2282	22	75	50	25	»	»	»	44	24	20	31	»	2313
Spineda.....	823	6	38	19	19	1	1	»	17	8	9	21	»	844
Tornata.....	986	7	43	18	25	»	»	»	23	11	12	20	»	1006
Torricella del Pizzo.....	1573	18	48	20	28	5	3	2	33	16	17	15	»	1588
Vhò.....	1321	10	50	28	22	2	2	»	36	16	20	14	»	1335
Voltido.....	1159	7	30	12	18	4	2	2	20	12	8	10	»	1169
TOTALE...	43214	338	1432	744	688	52	32	20	1033	526	507	399	»	43613

Circondario di Crema.

Agnadello.....	4507	6	61	32	29	»	»	»	67	39	28	»	6	4501
Bagnolo Cremasco.....	2419	13	75	39	36	8	6	2	58	32	26	17	»	2436
Camisano.....	1120	7	43	21	22	2	2	»	35	13	22	8	»	1128
Campagnola Cremasca.....	354	6	6	3	3	1	1	1	2	1	1	4	»	358
Capergnanica.....	1763	19	59	30	29	2	1	1	39	20	19	20	»	1783
Capralba con Farinate.....	4109	13	43	16	27	1	1	1	35	12	23	8	»	4117
Casale Cremasco.....	434	6	18	12	6	1	1	1	8	3	5	10	»	444
Casaleto Ceredano.....	4196	10	36	15	21	1	1	1	20	16	4	16	»	4212
Casaleto di Sopra.....	575	5	20	14	6	1	1	1	15	7	8	5	»	580
Casaleto Vaprio.....	630	2	20	9	11	1	1	1	15	7	8	5	»	635
Cascine Gandini.....	567	4	16	12	4	1	1	1	5	4	1	11	»	578
Castel Gabbiano.....	375	4	17	10	7	1	1	1	11	2	9	6	»	381
Chieve.....	4074	4	35	19	16	5	3	2	34	21	13	11	»	4075
Credera con Rovereto.....	1506	18	72	39	33	2	1	1	64	32	32	8	»	1514
Crema.....	8059	49	249	122	127	21	14	7	355	175	180	106	»	7953
Cremosano.....	683	7	22	11	11	»	»	»	24	12	12	2	»	681
Cumignano sul Naviglio.....	823	5	29	17	12	1	1	1	15	6	9	14	»	837
Dovera.....	2672	26	94	44	50	3	3	3	53	30	23	41	»	2713
Fiesco.....	929	11	28	19	9	2	2	2	26	12	14	2	»	931
Izzano.....	1379	22	50	25	25	3	1	2	43	24	19	7	»	1386
Madignano.....	4503	10	60	32	28	3	2	1	39	21	18	21	»	4524
Monte Cremasco.....	532	2	24	12	12	»	»	»	25	11	14	»	1	531
Montodine.....	2333	26	68	36	32	3	2	1	72	34	38	»	4	2329
Moscazzano.....	944	6	33	25	8	»	»	»	34	17	17	»	1	943
Offanengo.....	2351	18	83	50	33	2	2	2	60	32	28	23	»	2374
Ombriano con Porta Om- briano.....	3162	34	119	66	53	5	4	1	85	43	42	34	»	3196
Palazzo Pignano.....	410	9	20	6	14	1	1	1	5	5	5	45	»	425
Pandino.....	3049	30	140	61	49	2	2	2	71	31	40	39	»	3088
Pianengo.....	899	11	31	19	12	1	1	1	22	12	10	9	»	903
Pieranica.....	557	3	14	7	7	4	4	4	23	12	11	9	»	548
Quintano.....	329	3	12	5	7	»	»	»	8	»	8	4	»	333
Ricengo con Bottajano.....	4102	7	38	19	19	3	2	1	29	16	13	9	»	4111
Ripalta Arpina.....	4146	13	33	20	13	»	»	»	34	18	16	»	1	4145
Ripalta Guerrina.....	540	3	21	14	7	»	»	»	6	1	5	15	»	525
Ripalta Nuova.....	944	9	30	9	21	»	»	»	19	13	6	11	»	952
Rivolta d'Adda.....	4002	34	170	87	83	7	5	2	150	79	71	20	»	4022
Romanengo.....	4907	17	62	35	27	1	1	1	43	23	20	19	»	4926
Rubbiano.....	688	6	18	6	12	»	»	»	18	10	8	»	»	668
Salvirola Cremasca.....	988	7	36	23	13	1	1	1	26	12	14	10	»	998
San Bernardino.....	1952	21	69	38	31	3	2	1	52	28	24	17	»	1969
San Michele Cremasco.....	892	6	25	13	12	1	1	1	32	17	15	»	7	885
Santa Maria della Croce.....	965	16	38	18	20	2	1	1	23	14	9	15	»	980
Scannabue.....	747	5	34	18	16	»	»	»	14	4	10	20	»	767
Sergnano.....	1428	15	67	32	35	4	2	2	27	10	17	40	»	1463
Soncino.....	7344	63	259	121	138	6	4	4	221	108	113	38	»	7382
Spino d'Adda.....	4506	17	65	31	34	3	2	1	33	22	11	32	»	4538
Ticengo.....	582	6	22	12	10	»	»	»	18	4	14	4	»	586
Torlino.....	730	4	31	20	11	»	»	»	14	5	9	17	»	747
Trescore.....	1303	15	55	26	29	2	1	1	41	18	23	14	»	1317
Trigolo.....	2532	17	96	51	45	5	4	4	67	31	36	29	»	2561
Vailate.....	2825	18	111	59	52	6	4	2	106	59	47	5	»	2830
Vairano Cremasco.....	870	5	31	16	15	»	»	»	14	2	12	17	»	887

TAVOLA I. — MOVIMENTO PER COMUNI.

Anno 1873.

Cremona.

CIRCONDARI o DISTRETTI E COMUNI	POPOLAZIONE 31 dicembre 1872	MATRIMONI	NATI			NATIMORTI			MORTI			ECCEDENZA		POPOLAZIONE 31 dicembre 1873
			TOTALE	Maschi	Femmine	TOTALE	Maschi	Femmine	TOTALE	Maschi	Femmine	dei nati sui morti	dei morti sui nati	
Vajano Cremasco	1817	15	59	30	29	1	1	»	68	37	34	»	9	1808
Vidolasco	400	5	14	7	7	2	1	1	6	3	3	8	»	408
Zappello	889	9	37	18	19	»	»	»	35	18	17	2	»	891
TOTALE...	82959	724	2988	1554	1437	121	71	50	2464	1233	1231	524	»	83483
Circondario di Cremona.														
Acquanegra Cremonese	1338	10	55	32	23	6	2	4	33	15	18	22	»	1360
Annicco	2331	29	87	48	39	8	4	4	63	34	29	24	»	2355
Azzanello	1509	14	40	25	15	4	»	4	31	13	18	9	»	1518
Barzaniga	1633	49	48	24	24	»	»	»	39	24	15	9	»	1662
Binanuova	769	5	31	16	15	2	2	2	14	8	6	17	»	786
Bonemerse	1153	6	36	17	19	6	5	1	22	10	12	14	»	1167
Bordolano	1260	5	50	29	21	4	4	1	29	12	17	21	»	1281
Cà d'Andrea	1697	11	51	34	17	4	2	2	32	15	17	19	»	1716
Cà de' Stefani	1512	12	53	25	28	1	1	1	21	12	9	32	»	1544
Cappella Cantone	1323	15	49	25	24	5	3	2	39	21	18	10	»	1333
Cappella de' Picenardi	1639	12	50	25	25	»	»	»	37	19	18	13	»	1652
Carpaneta con Dosimo	1585	21	60	39	21	1	1	»	33	18	15	27	»	1612
Casalbuttano ed Uniti	6036	33	228	117	111	8	5	3	111	61	50	117	»	6153
Casalmorano	2454	13	99	52	47	1	1	»	59	30	29	40	»	2494
Casalsigone ed Uniti	2514	22	87	35	52	9	7	2	54	25	29	33	»	2547
Castelleone	6844	57	209	94	115	18	15	3	187	100	87	22	»	6866
Castelverde	2036	13	70	42	28	9	4	5	43	15	23	27	»	2063
Castelvisconti	1184	13	44	22	19	9	4	5	28	15	13	13	»	1194
Cella Dati	2143	24	79	37	42	3	2	1	48	27	21	31	»	2174
Cicognolo	1083	9	44	24	20	»	»	»	23	10	13	21	»	1103
Cingia de' Botti	1867	20	73	47	26	10	6	4	63	28	35	10	»	1877
Corte de' Cortesi	2735	23	109	63	46	1	1	»	54	29	25	55	»	2790
Corte de' Frati	2799	22	103	58	45	»	»	»	39	23	16	64	»	2863
Cremona	30544	206	865	439	426	73	43	30	1667	877	790	802	»	29742
Crotta d'Adda	1179	12	45	19	26	4	3	1	36	19	17	9	»	1188
Derovere	1471	9	51	29	22	4	3	1	47	10	7	34	»	1505
Duemiglia e San Savino	10682	101	364	181	183	29	13	16	197	106	94	167	»	10849
Formigara	1283	14	50	25	25	1	1	»	20	12	8	30	»	1313
Gabbioneta	1254	8	34	14	20	1	1	»	51	25	26	»	17	1237
Gadesco	1445	9	30	13	17	6	4	2	13	5	8	17	»	1462
Genivolta	1657	14	47	27	20	2	2	»	29	14	15	18	»	1675
Gere de' Caprioli	724	7	15	8	7	»	»	»	19	9	10	4	»	730
Gombito	1274	10	47	20	27	1	1	1	26	12	14	21	»	1295
Grontardo	2233	22	71	38	33	1	»	1	64	34	30	7	»	2240
Grumello Cremonese	3464	31	120	65	55	5	3	2	73	43	30	47	»	3511
Isola Dovarese	2424	21	67	31	36	5	3	2	54	25	29	13	»	2437
Malagnino	1521	17	61	33	28	»	»	1	28	15	13	33	»	1534
Motta Baluffi	2230	17	79	51	28	6	3	3	55	22	33	24	»	2254
Olmeneta	1386	9	47	17	30	1	1	1	23	14	9	24	»	1410
Ossolano	1024	2	28	15	13	3	3	»	17	12	5	11	»	1035
Ostiano	3356	22	123	76	47	3	1	2	106	51	55	17	»	3373
Paderno Fasolaro	2795	27	106	46	60	5	3	2	66	29	37	40	»	2835
Pescico	1462	15	33	17	16	7	4	3	23	11	12	10	»	1472
Pescarolo ed Uniti	2547	34	85	48	37	1	1	»	43	19	24	42	»	2589
Pessina Cremonese	2215	30	85	44	44	4	2	2	63	33	30	22	»	2237
Pieve Delmona	1322	5	45	24	21	»	»	»	31	17	14	14	»	1336
Pieve d'Olmi	2085	18	86	48	38	2	1	1	48	25	23	38	»	2123
Pieve San Giacomo	2733	19	102	53	49	9	5	4	44	20	24	58	»	2791
Pizzighettone	4373	38	119	68	51	10	5	5	77	39	38	42	»	4415
Robecco d'Oglio	2757	22	110	50	60	9	4	5	53	29	24	57	»	2814
San B'ssano	2281	24	66	35	31	6	3	3	43	19	24	23	»	2304
San Daniele Ripa Po	2588	22	92	48	44	2	1	1	47	29	18	45	»	2633
San Martino in Beliseto	969	10	31	18	13	1	1	1	30	15	15	1	»	970
Scandolara Ripa d'Oglio	1289	15	56	34	22	2	2	2	33	20	13	23	»	1312
Sesto Cremonese	4279	45	177	89	88	7	2	5	115	67	48	62	»	4341
Soresina	9027	74	275	133	142	22	13	9	258	122	136	17	»	9044
Sospiro	3212	34	137	80	57	9	6	3	47	19	28	90	»	3302
Spinadesco	1615	29	51	25	26	3	»	3	22	12	10	29	»	1644
Stagno Lombardo	2986	21	98	44	54	5	3	2	57	36	21	41	»	3027
Torre de' Picenardi	2571	32	72	32	40	5	4	1	53	28	25	19	»	2590
Tredossi	1784	9	57	29	28	2	2	»	31	17	14	26	»	1610
Vescovato	2302	16	84	44	40	3	2	1	43	24	19	41	»	2343
Volongo	1118	12	38	20	18	»	»	»	19	10	9	19	»	1137
TOTALE...	176718	1487	5901	3057	2844	366	209	157	4843	2509	2334	1058	»	177776

TAVOLA I. — MOVIMENTO PER COMUNI.

Anno 1873.

Cremona.

CIRCONDARI o DISTRETTI E COMUNI	POPOLAZIONE 31 dicembre 1872	MATRIMONI	NATI			NATIMORTI			MORTI			ECCEDENZA		POPOLAZIONE 31 dicembre 1873
			TOTALE	Maschi	Femmine	TOTALE	Maschi	Femmine	TOTALE	Maschi	Femmine	dei nati sui morti	dei morti sui nati	
RICAPITOLAZIONE.														
CASALMAGGIORE	43214	338	1432	744	688	52	32	20	1033	526	507	399	»	43613
CREMA	82959	724	2988	1551	1437	121	71	50	2464	1233	1231	524	»	83483
CREMONA	176718	1487	5901	3057	2844	366	209	137	4843	2509	2334	1058	»	177776
TOTALE DELLA PROVINCIA.	302891	2549	10321	5352	4969	539	312	227	8340	4268	4072	1981	»	304872
Circondario d'Alba. PROVINCIA DI CUNEO.														
Alba	40344	75	356	174	182	9	5	4	317	178	139	39	»	40350
Albaretto della Torre	313	1	9	7	2	»	»	»	10	6	4	»	1	312
Arguello	232	1	8	7	1	»	»	»	4	1	3	4	»	236
Baldissero d'Alba	1172	12	36	20	16	4	»	4	29	12	17	7	»	1179
Barbaresco	1672	17	49	32	17	4	2	2	39	23	16	10	»	1682
Barolo	760	7	20	8	12	1	»	1	24	16	8	4	»	756
Benevello	427	7	12	5	7	»	»	»	7	2	5	5	»	432
Bergolo	236	1	6	3	3	»	»	»	2	»	2	4	»	240
Borgomale	447	6	17	10	7	»	»	»	7	5	2	10	»	437
Bosia	479	3	12	8	4	1	1	»	15	8	7	»	3	476
Bossolasco	1094	8	31	20	11	»	»	»	20	10	10	11	»	1105
Bra	13375	103	481	254	227	36	18	18	350	165	185	131	»	13706
Camo	271	3	10	2	8	»	»	»	8	5	3	2	»	273
Canale	4728	29	155	84	71	5	4	1	127	66	61	28	»	4756
Castagnito	1034	3	20	8	12	»	»	»	29	20	9	»	9	1025
Castelletto Monforte	86	1	2	»	2	»	»	»	1	»	1	1	»	87
Castelletto Uzzone	544	1	21	12	9	2	1	1	11	7	4	10	»	551
Castellinaldo	1426	12	49	20	29	»	»	»	36	15	21	13	»	1439
Castiglione Falletto	564	3	10	5	5	»	»	»	14	4	10	4	»	560
Castiglione Tinella	1511	13	62	27	35	»	»	»	34	19	15	28	»	1539
Castino	1175	2	46	28	18	2	1	1	34	18	16	12	»	1187
Ceresole d'Alba	1803	20	48	29	19	»	»	»	36	22	14	12	»	1815
Cerretto delle Langhe	645	11	20	10	10	»	»	»	18	10	8	2	»	647
Cissone	463	3	20	12	8	»	»	»	9	5	4	11	»	474
Cornegliano d'Alba	2050	12	55	23	32	4	2	2	50	30	20	5	»	2055
Cortemiglia	3234	29	148	65	53	7	3	4	97	52	45	21	»	3255
Cossano Belbo	1888	15	65	26	39	3	1	2	53	22	31	12	»	1900
Cravanzana	761	10	24	12	12	2	»	2	22	8	14	2	»	763
Diano d'Alba	1928	19	64	33	31	3	1	2	34	17	17	30	»	1938
Feissoglio	725	11	32	16	16	»	»	»	19	8	11	13	»	738
Gorrino	702	9	20	9	11	3	2	1	18	7	11	2	»	704
Gorzegno	1074	10	32	15	17	8	4	4	19	12	7	13	»	1087
Govone	3313	23	102	57	45	9	8	1	62	30	32	40	»	3353
Grinzane	425	4	13	9	4	»	»	»	10	8	2	3	»	428
Guarene	2611	22	87	49	38	»	»	»	64	40	24	23	»	2634
La Morra	3421	28	109	56	53	4	2	2	93	45	48	16	»	3437
Lequice Berria	814	11	29	14	15	»	»	»	21	12	9	8	»	822
Levice	1093	8	39	20	19	4	2	2	22	9	13	17	»	1110
Magliano d'Alba	1802	17	50	20	30	4	3	1	39	16	23	11	»	1813
Mango	1973	14	89	51	38	2	»	2	54	26	28	35	»	2008
Monchiero	458	4	11	6	5	»	»	»	8	2	6	3	»	461
Monforte d'Alba	2241	15	62	32	30	»	»	»	47	26	21	15	»	2256
Montà	2932	15	99	52	47	»	»	»	73	48	25	26	»	2958
Montaldo Roero	1351	16	46	27	19	2	2	»	26	12	14	20	»	1371
Montelupo Albese	595	»	14	9	5	»	»	»	10	4	6	4	»	599
Monteu Roero	2689	18	76	33	43	5	2	3	62	28	34	14	»	2703
Monticelli d'Alba	1932	14	72	39	33	»	»	»	56	32	24	16	»	1948
Neive	3066	33	98	52	46	1	1	»	64	23	41	34	»	3100
Neviglie	662	2	30	18	12	1	1	»	26	10	16	4	»	666
Niella Belbo	806	11	25	15	10	1	1	»	18	9	9	7	»	813
Novello	1539	10	51	27	24	»	»	»	50	23	27	1	»	1540
Perletto	822	8	21	11	10	1	»	1	11	4	7	10	»	832
Perno	172	4	8	4	4	»	»	»	10	4	6	»	2	170
Piobesi d'Alba	525	5	12	6	6	3	2	1	10	4	6	2	»	527
Pocapaglia	2026	17	58	30	28	5	3	2	44	21	23	14	»	2040
Priocca	2250	14	73	37	36	»	»	»	49	23	26	24	»	2274
Rocchetta Belbo	322	1	16	13	3	»	»	»	10	6	4	6	»	328
Roddello	1282	7	44	25	19	»	»	»	34	22	12	10	»	1292
Roddi	659	5	19	10	9	3	2	1	11	3	8	8	»	667
Roddino	552	7	15	6	9	»	»	»	9	4	5	6	»	558
San Benedetto Belbo	499	6	17	9	8	»	»	»	10	5	5	7	»	506
Sanfrè	1838	11	67	32	35	»	»	»	60	29	31	7	»	1845
Santa Vittoria d'Alba	1301	14	45	23	22	»	»	»	27	16	11	18	»	1319

TAVOLA I. — MOVIMENTO PER COMUNI.

Anno 1873.

Cuneo.

CIRCONDARI o DISTRETTI E COMUNI	POPOLAZIONE 31 dicembre 1872	MATRIMONI	NATI			NATIMORTI			MORTI			ECCEDENZA		POPOLAZIONE 31 dicembre 1873
			TOTALE	Maschi	Femmine	TOTALE	Maschi	Femmine	TOTALE	Maschi	Femmine	dei nati sui morti	dei morti sui nati	
Santo Stefano Belbo	3253	33	410	56	54	2	»	2	82	42	40	28	»	3281
Santo Stefano Roero	2283	23	69	44	28	4	»	»	58	33	25	11	»	2294
Scaletta Uzzone	347	3	42	8	4	»	»	»	40	6	4	2	»	349
Serralunga	902	6	28	40	18	»	»	»	14	8	6	14	»	916
Serravalle delle Langhe	585	8	25	48	7	»	»	»	49	9	10	6	»	591
Sinio	734	7	23	41	42	2	»	2	48	6	12	5	»	736
Somano	1051	9	38	49	49	1	1	»	29	42	47	9	»	1060
Sommariva del Bosco	5683	55	172	87	83	3	»	3	128	68	60	44	»	5727
Sommariva Perno	2147	16	57	32	25	»	»	»	44	25	19	13	»	2130
Torre Bormida	549	4	9	6	3	2	1	1	14	6	8	»	5	544
Torre Uzzone	741	8	25	41	44	2	»	2	15	11	4	10	»	751
Trezzo Tinella	785	9	32	43	19	»	»	»	30	18	12	2	»	787
Verduno	686	7	32	23	9	»	»	1	40	6	4	22	»	708
Veza d'Alba	2494	22	75	43	32	1	»	1	63	35	28	12	»	2506
TOTALE...	125505	1031	4414	2454	1960	156	78	78	3417	1602	1545	997		126502

Circondario di Cuneo.

Acceglio	1864	13	65	34	34	1	»	1	60	26	34	5	»	1866
Aisone	1320	8	40	23	17	»	»	»	69	29	31	»	20	1300
Albaretto Valle di Macra	487	2	18	10	8	1	1	»	42	6	6	6	»	493
Alma	424	5	18	9	9	»	»	»	42	7	5	6	»	430
Andonno	639	3	25	12	13	1	1	»	18	8	10	7	»	646
Argentera	320	3	19	8	11	1	»	»	8	3	5	11	»	331
Beinette	1781	17	67	34	33	4	2	2	65	34	31	2	»	1783
Bernezze	3341	22	136	74	62	4	1	4	117	56	61	19	»	3330
Bersezio	634	2	28	43	45	4	1	3	15	7	8	13	»	647
Borgo San Dalmazzo	4177	39	155	83	72	»	»	»	146	65	81	9	»	4186
Boves	9653	79	445	209	206	7	6	1	329	154	175	86	»	9739
Briga Marittima	1959	41	70	34	36	4	4	»	64	27	37	6	»	1965
Busca	9610	65	382	202	180	6	5	1	402	195	207	»	20	9590
Canosio	630	4	25	10	15	»	»	»	17	8	»	8	»	638
Caraglio	6919	44	266	146	120	7	3	4	251	126	125	15	»	6934
Cartignano	999	10	32	18	14	1	1	»	42	18	24	»	»	989
Castelletto Stura	1221	7	52	27	25	7	7	»	50	24	26	2	(1)	2658
Castelmagno	1295	7	56	26	30	»	»	»	37	19	18	19	»	1341
Celle di Macra	1340	15	43	22	21	»	»	»	28	40	48	15	»	1325
Centallo	4698	19	163	91	72	7	4	3	177	89	88	»	14	4684
Cervasca	2890	20	135	72	63	9	5	4	136	66	70	»	1	2889
Chiusa di Pesio	6412	52	249	136	113	45	13	2	294	151	143	»	45	6367
Cuneo	22942	160	928	443	483	37	25	12	1004	499	505	»	76	21431
Demonte	6247	39	232	112	120	2	2	»	201	107	94	31	»	6278
Dronero	7736	59	279	154	125	6	4	2	315	167	148	»	36	7700
Elva	1150	9	39	16	23	»	»	»	36	16	20	3	»	1153
Entraque	2596	17	113	60	53	6	5	1	78	34	44	35	»	2631
Fossano	16584	118	582	309	273	19	8	11	583	292	291	»	1	16580
Gajola	704	6	34	21	13	»	»	»	17	12	5	17	»	721
Limone Piemonte	3281	34	128	69	59	13	5	8	133	80	53	»	5	3276
Lottulo	288	1	14	6	8	»	»	»	10	5	5	4	»	292
Marmora	884	9	36	11	25	»	»	»	34	19	15	2	»	886
Mojola	979	8	32	16	16	2	1	1	42	21	21	»	10	969
Montemale di Cuneo	1510	11	35	20	15	»	»	»	54	19	35	»	19	1491
Monterosso Grana	1796	17	53	34	19	»	»	»	49	25	24	4	»	1800
Paglieres	375	5	21	7	14	»	»	»	10	3	7	11	»	336
Peveragno	7009	63	347	164	156	2	1	1	206	98	108	114	»	7120
Pietraporzio	804	3	28	14	14	»	»	»	27	12	15	»	»	802
Pradleves	1163	11	42	21	21	»	»	»	32	15	17	10	»	1173
Praza	290	»	40	5	5	1	»	1	42	2	10	»	2	288
Rittana	1230	12	40	20	20	»	»	»	41	16	25	»	1	1229
Roaschia	1811	16	49	28	21	»	»	»	32	15	17	17	»	1828
Robilante	2760	22	81	47	34	»	»	»	82	43	39	»	1	2759
Roccabruna	3121	34	124	61	63	»	»	»	116	54	62	8	»	3129
Roccasparvera	1174	14	60	28	32	»	»	»	24	15	9	36	»	1210
Roccavione	2661	15	104	49	55	»	»	»	85	43	42	19	»	2680
Sambuco	928	5	16	8	8	»	»	»	29	12	17	»	13	915
San Damiano Macra	2853	25	122	62	60	14	8	6	81	38	43	41	»	2894
San Michele Praza	988	8	33	18	15	1	»	1	32	16	16	1	»	989
San Pietro di Monterosso	1546	6	57	32	25	»	»	»	44	24	20	13	»	1559
Stroppo	1752	11	42	25	17	»	»	»	82	39	43	»	40	1712
Tarantasia	2090	14	79	44	35	3	2	1	98	53	45	»	49	2071

(1) Compresi 1435 abitanti della frazione Spinetto Superiore staccata dal comune di Cuneo.

TAVOLA I. — MOVIMENTO PER COMUNI.

Anno 1873.

Cuneo.

CIRCONDARI o DISTRETTI E COMUNI	POPOLAZIONE 31 dicembre 1872	MATRIMONI	NATI			NATIMORTI			MORTI			ECCEDENZA		POPOLAZIONE 31 dicembre 1873
			TOTALE	Maschi	Femmine	TOTALE	Maschi	Femmine	TOTALE	Maschi	Femmine	dei nati sui morti	dei morti sui nati	
Tenda.....	1746	21	68	33	35	»	»	»	68	39	29	»	»	1746
Ussolo.....	442	17	17	10	7	»	»	»	16	10	6	1	»	443
Valdieri.....	2709	31	100	46	54	3	3	»	61	24	37	39	»	2748
Valgrana.....	2456	30	92	44	48	»	»	»	99	41	58	7	»	2449
Valloriate.....	1591	23	70	32	38	»	»	»	52	27	25	18	»	1609
Vernante.....	3473	25	142	75	67	»	»	»	118	66	52	24	»	3497
Vignolo.....	1426	12	96	54	42	»	»	»	81	29	52	15	»	1441
Villafalletto.....	4492	41	461	86	75	1	1	»	123	75	48	38	»	4230
Villar San Costanzo.....	2456	19	107	55	52	4	1	3	70	30	40	37	»	2493
Vinadio.....	3722	31	99	48	51	17	9	8	109	54	55	»	40	3742
Vottignasco.....	734	5	34	20	14	1	1	»	29	17	12	5	»	739
TOTALE...	186713	1471	7175	3696	3479	208	130	78	6755	3334	3421	420	»	187133

Circondario di Mondovì.

Alto.....	346	4	6	1	5	1	1	»	8	3	5	»	2	344
Bagnasco.....	1965	14	69	33	36	2	»	»	39	45	»	15	»	1950
Bastia Mondovì.....	1206	8	41	22	19	5	3	»	27	16	11	14	»	1220
Battifollo.....	802	5	38	19	19	»	»	»	37	24	13	1	»	803
Belvedere Langhe.....	387	7	17	6	11	»	»	»	9	6	3	8	»	595
Bene Vagienna.....	6193	51	215	107	108	17	11	6	159	79	80	56	»	6249
Bonvicino.....	611	6	17	6	11	»	»	»	13	5	8	4	»	615
Briaglia.....	566	1	15	8	7	»	»	»	16	9	7	1	»	565
Camerana.....	1538	20	44	25	19	3	2	1	27	8	19	17	»	1555
Caprauna.....	556	2	16	8	8	2	2	»	11	7	4	5	»	561
Carrù.....	3920	33	119	57	62	1	»	»	72	41	31	47	»	3967
Castellino Tanaro.....	875	6	34	16	18	»	»	»	17	8	9	17	»	892
Castellnuovo di Ceva.....	444	2	16	9	7	»	»	»	14	5	9	2	»	446
Ceva.....	4977	39	165	84	81	2	2	»	148	70	78	17	»	4994
Cherasco.....	8909	78	329	160	169	7	4	3	303	139	164	26	»	8935
Cigliè.....	693	2	17	13	4	»	»	»	7	6	1	10	»	703
Clavesana.....	1562	11	32	18	14	1	1	»	28	14	14	4	»	1566
Doghiani.....	4957	37	178	95	83	4	3	1	143	73	70	35	»	4992
Farigliano.....	2410	18	76	45	31	3	3	»	69	29	40	7	»	2447
Frabosa Soprana.....	3482	29	124	65	59	2	2	»	62	33	29	62	»	3544
Frabosa Sottana.....	2211	25	81	45	36	»	»	»	45	28	17	36	»	2247
Gareasio.....	7001	49	204	109	95	3	1	2	148	80	68	56	»	7057
Gottasecca.....	584	3	24	11	13	2	1	1	16	9	7	8	»	592
Igliano.....	364	4	11	8	3	1	1	»	12	6	6	»	1	363
Leguio Tanaro.....	1603	9	66	33	33	3	3	»	39	22	17	27	»	1630
Lesegno.....	1611	22	58	28	30	3	1	2	68	31	37	»	10	1601
Lisio.....	775	8	33	16	17	»	»	»	15	6	9	18	»	793
Magliano Alpi.....	2417	14	78	40	38	9	5	4	54	29	25	24	»	2441
Malpotremo.....	497	2	5	2	3	»	»	»	5	3	2	»	»	497
Margarita.....	1577	13	52	25	27	10	5	5	61	25	36	»	9	1568
Marsaglia.....	965	7	34	19	15	5	4	1	42	5	7	22	»	987
Mombarcaro.....	1158	11	45	32	13	»	»	»	32	12	20	13	»	1171
Mombasiglio.....	1231	10	31	16	15	4	2	2	34	16	18	»	3	1228
Monastero di Vasco.....	1949	20	66	35	31	11	6	5	45	20	25	21	»	1970
Monasterolo Casotto.....	831	9	30	14	16	»	»	»	13	11	2	17	»	848
Mondovì.....	16637	96	479	253	226	22	9	13	413	202	211	66	»	16703
Monesiglio.....	1374	7	38	22	16	»	»	»	33	17	16	5	»	1379
Montaldo di Mondovì.....	2220	13	64	30	34	»	»	»	36	17	19	28	»	2248
Montanera.....	869	9	34	16	18	3	3	»	35	14	21	»	1	868
Montezemolo.....	488	3	16	10	6	»	»	»	19	9	10	3	»	485
Morozzo.....	1898	15	80	46	34	»	»	»	47	26	21	33	»	1931
Murazzano.....	2263	26	68	38	30	1	1	»	54	27	27	14	»	2277
Narzole.....	3886	22	147	87	60	7	4	3	148	82	66	»	1	3885
Niella Tanaro.....	2198	17	71	30	41	8	4	4	42	22	20	29	»	2227
Nucetto.....	817	9	26	16	10	»	»	»	18	13	5	8	»	826
Ormea.....	5364	29	157	79	78	»	»	»	115	63	52	42	»	5403
Pamparato.....	2611	13	89	50	39	1	1	»	47	21	26	42	»	2653
Paroldo.....	714	2	25	13	12	2	2	»	20	10	10	5	»	719
Perlo.....	487	7	19	10	9	»	»	»	29	13	16	»	10	477
Pianfei.....	1867	20	75	49	26	6	3	3	54	23	26	21	»	1888
Piozzo.....	1695	9	60	23	37	2	1	1	47	21	26	13	»	1708
Priero.....	1266	9	37	20	17	»	»	»	34	14	20	3	»	1269
Priola.....	1606	15	49	23	26	»	»	»	40	23	17	9	»	1615
Prunetto.....	1106	14	35	21	14	4	3	1	16	10	6	19	»	1125
Roascio.....	415	3	7	3	4	»	»	»	6	3	3	1	»	416
Roburent.....	1745	14	55	29	26	»	»	»	33	24	9	22	»	1767
Rocca Cigliè.....	598	4	25	15	10	»	»	»	11	7	4	14	»	612

TAVOLA I. — MOVIMENTO PER COMUNI.

Anno 1873.

Cuneo.

CIRCONDARI o DISTRETTI E COMUNI	POPOLAZIONE 31 dicembre 1872	MATRIMONI	NATI			NATIMORTI			MORTI			ECCEDENZA		POPOLAZIONE 31 dicembre 1873
			TOTALE	Maschi	Femmine	TOTALE	Maschi	Femmine	TOTALE	Maschi	Femmine	dei nati sui morti	dei morti sui nati	
Rocca de' Baldi	2696	24	83	48	35	2	2	»	61	27	34	22	»	2718
Roccaforte Mondovi	3614	34	114	58	56	15	11	4	80	44	36	34	»	3648
Sale delle Langhe	1279	45	40	15	25	»	»	»	22	9	13	18	»	1297
Salicetto	1645	20	62	36	26	6	3	3	36	11	25	26	»	1671
Salimour	833	7	50	32	18	»	»	»	25	15	10	25	»	858
San Michele Mondovi	1896	17	54	32	22	»	»	»	52	26	26	26	»	1898
Sant'Albano Stura	1788	13	67	31	36	6	5	1	64	32	32	3	»	1794
Scagnello	572	6	17	9	8	»	»	»	10	6	4	7	»	579
Torre Mondovi	1722	7	77	34	43	»	»	»	35	19	16	42	»	1764
Torresina	215	»	9	3	6	»	»	»	14	4	10	»	5	210
Trinità	3303	30	127	56	71	5	1	4	84	42	42	43	»	3346
Vico Forte	2788	15	80	33	47	3	2	1	50	24	26	30	»	2818
Villanova Mondovi	3799	36	121	53	68	»	»	»	89	39	50	32	»	3831
Viola	1372	9	44	21	23	1	»	1	36	17	19	8	»	1380
TOTALE...	150716	1165	4987	2574	2413	196	113	83	3808	1898	1940	1179	»	151895
Circondario di Saluzzo.														
Bagnolo Piemonte	6412	53	219	108	111	11	7	4	166	74	92	53	»	6465
Barge	10104	93	381	196	185	29	15	14	229	107	122	152	»	10256
Bellino	992	5	39	19	20	»	»	»	23	9	14	16	»	1008
Brondello	1030	3	41	18	23	»	»	»	43	19	24	»	2	1028
Brossasco	2644	30	96	45	51	1	»	1	57	30	27	39	»	2683
Caramagna Piemonte	3504	25	73	42	31	2	1	1	57	31	26	16	»	3517
Cardè	1974	14	83	42	41	»	»	»	37	21	16	16	»	2020
Casalgrasso	1519	8	56	35	21	»	»	»	33	16	17	23	»	1542
Castel Delfino	1164	6	51	25	26	»	»	»	41	22	19	10	»	1174
Castellar	397	»	6	4	2	»	»	»	5	4	1	1	»	398
Cavallerleone	1440	9	50	29	21	»	»	»	42	21	21	8	»	1448
Cavallermaggiore	5490	29	165	77	88	8	6	2	128	65	63	37	»	5527
Cervere	2242	27	74	34	40	9	5	4	51	30	21	23	»	2265
Costigliole Saluzzo	2773	24	98	41	57	2	1	1	63	31	32	35	»	2807
Crissolo	4092	14	58	20	38	3	2	1	68	39	29	»	10	4082
Envie	3313	27	120	53	67	6	»	6	76	38	38	44	»	3337
Faule	708	7	19	10	9	»	»	»	21	8	13	»	2	706
Frassinò	1887	14	65	32	33	»	»	»	61	34	27	4	»	1894
Gambasca	964	13	38	26	12	3	1	2	32	8	24	6	»	970
Genola	2024	15	66	32	34	»	»	»	67	35	32	»	1	2023
Isasca	441	5	17	9	8	»	»	»	12	6	6	5	»	446
Lagnasco	2083	13	74	36	38	1	1	»	59	34	25	15	»	2098
Manta	1592	9	45	23	22	1	»	1	33	13	20	42	»	1604
Marene	2452	9	78	42	36	»	»	»	54	30	24	24	»	2476
Martignana Po	1697	15	60	23	37	»	»	»	35	15	20	25	»	1722
Melle	2464	18	88	46	42	»	»	»	59	27	32	29	»	2493
Monasterolo di Savigliano	1367	13	48	20	28	»	»	»	45	24	21	3	»	1370
Moretta	3113	33	109	56	53	1	1	»	94	48	46	15	»	3128
Murello	1689	15	55	33	22	»	»	»	59	22	37	»	4	1685
Oncino	1423	18	64	26	38	5	3	2	38	19	19	26	»	1449
Ostana	1080	8	46	25	21	6	2	4	33	20	13	13	»	1093
Paesana	7235	73	290	136	154	14	11	3	253	120	133	37	»	7272
Pagno	937	3	40	19	21	»	»	»	23	17	6	17	»	954
Piasco	1990	13	61	29	32	1	1	»	47	20	27	14	»	2004
Polonghera	1528	4	46	18	28	5	2	3	33	13	20	13	»	1541
Pontechianale	1171	10	46	21	25	9	7	2	38	15	23	8	»	1179
Racconigi	9883	53	263	140	123	12	8	4	315	161	154	»	52	9831
Revello	5398	36	192	88	104	7	4	3	124	54	70	68	»	5466
Rifreddo	986	2	34	25	9	2	1	1	28	17	11	6	»	992
Rossana	2561	13	93	47	46	»	»	»	87	43	44	6	»	2567
Ruffia	718	5	17	8	9	»	»	2	14	3	11	3	»	721
Saluzzo	15523	104	323	276	245	21	14	7	439	219	220	84	»	15607
Sampeyre	5561	29	184	97	89	18	10	8	134	66	68	50	»	5611
Sanfront	4975	45	194	85	109	16	7	9	113	59	54	81	»	5056
Savigliano	16197	107	439	216	223	24	8	16	435	222	213	4	»	16201
Scarnafigi	3270	26	112	59	53	3	3	»	96	56	40	16	»	3286
Torre San Giorgio	873	7	27	10	17	»	»	»	19	6	13	8	»	881
Valmala	804	5	33	16	17	»	»	»	21	10	11	12	»	813
Venasca	2804	17	116	49	67	1	»	1	81	38	43	35	»	2839
Verzuolo	4117	50	143	77	66	9	6	3	405	61	44	38	»	4155
Villanova Solaro	1768	13	41	24	17	1	1	»	34	17	17	7	»	1775
Villanovetta	866	7	16	6	10	2	»	2	17	5	12	»	1	865
TOTALE...	160232	1174	5392	2673	2719	235	128	107	4277	2122	2155	1115	»	161347

TAVOLA I. — MOVIMENTO PER COMUNI.

Anno 1873.

Cuneo.

CIRCONDARI o DISTRETTI E COMUNI	POPOLAZIONE 31 dicembre 1872	MATRIMONI	NATI			NATIMORTI			MORTI			ECCEDEZZA		POPOLAZIONE 31 dicembre 1873
			TOTALE	Maschi	Femmine	TOTALE	Maschi	Femmine	TOTALE	Maschi	Femmine	dei nati sui morti	dei morti sui nati	
RICAPITOLAZIONE.														
ALBA	125305	1031	4114	2154	1960	156	78	78	3147	1602	1515	997	»	126502
CUNEO	186713	1471	7175	3696	3479	208	130	78	6755	3334	3421	420	»	187133
MONDOVI	150716	1165	4987	2574	2443	196	113	83	3808	1898	1910	1179	»	151835
SALUZZO	160232	1174	5392	2673	2719	235	128	107	4277	2122	2155	1115	»	161347
TOTALE DELLA PROVINCIA.	623166	4841	21668	11097	10571	795	449	346	17957	8956	9001	3711	»	626877
Circondario di Cento. PROVINCIA DI FERRARA.														
Cento	19342	117	698	355	343	4	3	4	562	292	270	136	»	19478
Pieve di Cento	5034	25	181	97	84	4	»	4	100	58	42	81	»	5115
Poggio Renatico	5659	53	218	109	109	8	5	3	406	49	57	112	»	5771
San'Agostino	7644	64	287	142	145	7	5	2	472	94	78	115	»	7756
TOTALE...	37676	259	1384	703	681	20	13	7	940	493	447	444	»	38120
Circondario di Comacchio.														
Codigoro	4459	33	212	117	95	7	3	4	104	65	36	111	»	4570
Comacchio	8948	30	307	160	147	17	6	11	212	107	105	95	»	9043
Lago Santo	1829	7	110	67	43	»	»	»	73	43	30	37	»	1866
Massa Fiscaglia	2608	24	161	82	79	6	2	4	77	42	35	84	»	2692
Mesola	6432	77	367	201	166	8	7	4	472	110	62	195	»	6647
Migliaro	4767	29	261	128	133	9	5	4	147	81	66	114	»	4881
TOTALE...	29063	200	1448	755	663	47	23	24	782	448	334	636	»	29699
Circondario di Ferrara.														
Argenta	16354	95	650	329	321	31	17	14	494	269	225	156	»	16310
Bondeno	13528	76	444	234	210	»	»	»	382	216	166	62	»	13590
Copparo	27096	185	1095	538	557	43	24	19	752	400	352	343	»	27439
Ferrara	73125	537	2682	1436	1246	86	38	48	2355	1237	1098	327	»	73452
Ostellato	4509	59	190	97	93	9	6	3	152	72	80	38	»	4547
Portomaggiore	15299	83	653	348	305	20	6	14	483	274	209	170	»	15469
TOTALE...	149911	1035	5714	2982	2732	189	91	98	4618	2488	2130	1096	»	151007
RICAPITOLAZIONE.														
CENTO	37676	259	1384	703	681	20	13	7	940	493	447	444	»	38120
COMACCHIO	29063	200	1448	755	663	47	23	24	782	448	334	636	»	29699
FERRARA	149911	1035	5714	2982	2732	189	91	98	4618	2488	2130	1096	»	151007
TOTALE DELLA PROVINCIA.	216650	1494	8516	4440	4076	256	127	129	6340	3429	2911	2176	»	218826
Circondario di Firenze. PROVINCIA DI FIRENZE.														
Bagno a Ripoli	13219	95	512	264	248	20	12	8	439	238	201	73	»	13292
Barberino di Mugello	9940	85	374	179	195	15	8	7	306	144	162	68	»	9978
Barberino di Val d'Elsa	10423	73	347	188	159	6	4	2	292	155	137	55	»	10478
Borgo San Lorenzo	12172	88	529	279	250	11	4	7	445	220	225	84	»	12256
Brozzi	9605	101	427	188	239	13	9	4	372	168	204	55	»	9660
Calenzano	6494	48	256	126	130	7	2	5	266	132	134	»	10	6484
Campi Bisenzio	11768	75	485	256	229	20	13	7	467	219	248	18	»	11786
Cantagallo	4039	39	155	81	74	2	»	2	119	57	62	36	»	4075
Carmignano	10439	98	444	235	209	10	4	6	313	159	154	131	»	10570
Casellina e Torri	13991	124	566	291	275	7	6	1	410	188	222	156	»	14147

TAVOLA I. — MOVIMENTO PER COMUNI.

Anno 1873.

Firenze.

CIRCONDARI o DISTRETTI E COMUNI	POPOLAZIONE 31 dicembre 1872	MATRIMONI	NATI			NATIMORTI			MORTI			ECCEDEXZA		POPOLAZIONE 31 dicembre 1873
			TOTALE	Maschi	Femmine	TOTALE	Maschi	Femmine	TOTALE	Maschi	Femmine	dei nati sui morti	dei morti sui nati	
Dicomano	4497	35	136	74	62	9	3	6	142	72	70	»	6	4491
Fiesole	13220	105	444	252	192	18	12	6	430	236	194	14	»	13234
Figline Valdarno	9748	50	373	193	180	8	»	6	433	200	233	»	60	9688
Firenze	168071	1414	6828	3355	3473	261	132	129	6122	3134	2988	706	»	168777
Firenzuola	9502	70	330	171	159	10	8	2	319	163	156	11	»	9513
Galluzzo	14330	142	592	322	270	4	3	1	472	243	229	120	»	14350
Greve	41337	57	427	234	193	15	10	5	333	170	163	94	»	41431
Incisa in Valdarno	3639	35	131	69	62	8	3	3	113	67	46	18	»	3657
Lastra a Signa	10379	101	408	232	176	14	9	5	353	172	181	55	»	10434
Londa	2346	21	78	44	34	»	»	»	104	49	55	»	26	2320
Marradi	8270	54	298	145	153	7	4	3	287	140	147	11	»	8281
Montemurlo	2765	22	73	45	28	6	3	3	68	36	32	5	»	2770
Montespertoli	9259	60	363	178	185	11	6	5	260	137	123	103	»	9362
Palazzuolo	3848	41	149	82	67	14	8	6	183	83	100	»	34	3814
Pelago	9954	72	407	216	191	10	5	5	375	218	157	32	»	9986
Pontassieve	10910	86	401	220	181	27	19	8	323	159	164	78	»	10988
Prato in Toscana	39863	309	1763	911	852	37	20	17	1241	659	582	522	»	40385
Reggello	10905	49	354	185	169	25	16	9	435	212	223	»	81	10824
Rignano sull'Arno	4965	30	177	82	95	6	3	3	160	72	88	17	»	4982
San Casciano in Val di Pesa	12470	94	532	271	261	14	7	7	316	170	146	216	»	12686
San Godenzo	3355	17	132	72	60	12	6	6	135	65	70	»	3	3352
San Piero a Sieve	3084	21	106	59	47	5	3	2	140	73	67	»	34	3050
Scarperia	6015	35	182	91	91	5	2	3	141	81	60	41	»	6056
Sesto Fiorentino	13397	122	601	301	300	19	12	7	505	224	281	96	»	13493
Signa	7337	60	290	155	135	21	15	6	236	119	117	54	»	7391
Vaglia	3287	23	105	53	52	3	1	2	117	67	50	»	12	3275
Vernio	4255	21	187	89	98	»	»	»	143	74	69	44	»	4299
Vicchio	10296	58	317	169	148	10	5	5	341	178	163	»	24	10272
TOTALE...	512964	4030	20279	10357	9922	690	379	311	17656	8953	8703	2623	»	515587

Circondario di Pistoja.

Cutigliano	2549	14	91	46	45	2	2	»	81	48	33	10	»	2559
Lamporecchio	8270	59	314	166	148	12	9	3	340	178	162	»	26	8244
Marliana	3738	27	173	99	74	2	1	1	141	75	66	32	»	3770
Montale	8303	64	337	198	159	8	4	4	236	121	115	121	»	8424
Pistoja	13074	77	573	285	288	12	7	5	695	338	357	»	122	12952
Piteglio	3133	24	135	69	66	12	6	6	92	45	47	43	»	3176
Porta al Borgo	14917	138	521	247	274	40	26	14	504	261	243	17	»	14934
Porta Carratica	7661	66	336	156	180	6	6	1	284	148	136	52	»	7713
Porta Lucchese	6769	65	229	128	101	5	4	1	301	123	108	»	2	6767
Porta San Marco	9394	73	329	168	161	13	10	3	308	159	149	21	»	9415
Sambuca Pistoiese	5073	43	191	94	97	11	4	7	228	110	118	»	37	5036
San Marcello Pistoiese	4551	46	165	81	84	17	13	4	185	90	95	»	20	4531
Serravalle Pistoiese	5627	43	222	115	107	2	1	1	237	116	121	»	15	5612
Tizzana	9383	87	388	199	189	14	7	7	311	148	163	77	»	9460
TOTALE...	102442	826	4024	2051	1973	156	100	56	3873	1960	1913	151	»	102593

Circondario di Rocca San Casciano.

Bagno in Romagna	7659	32	327	169	158	12	6	6	224	107	117	103	»	7762
Dovadola	2758	23	100	48	52	3	1	»	62	35	27	38	»	2796
Galeata	3889	19	140	78	62	10	5	5	89	50	39	51	»	3940
Modigliana	6830	38	235	108	127	»	»	»	190	85	105	45	»	6875
Portico di Romagna	2746	18	95	46	49	3	2	1	65	32	33	30	»	2776
Premilcuore	3081	18	136	71	65	»	»	»	87	41	46	49	»	3130
Rocca San Casciano	3941	43	148	82	66	7	5	2	116	65	51	32	»	3973
Santa Sofia	3283	14	122	76	46	»	»	»	98	48	50	24	»	3307
Sorbano	1308	3	58	34	24	2	2	»	31	18	13	27	»	1335
Terra del Sole	4214	29	159	80	79	»	»	»	126	66	60	33	»	4247
Tredozio	3312	24	121	66	55	9	4	5	108	41	67	13	»	3325
Verghereto	2506	20	95	52	43	2	1	1	50	32	18	45	»	2551
TOTALE...	45527	281	1736	910	826	48	26	22	1246	620	626	490	»	46017

TAVOLA I. — MOVIMENTO PER COMUNI.

Anno 1873.

Firenze.

CIRCONDARI o DISTRETTI E COMUNI	POPOLAZIONE 31 dicembre 1872	MATRIMONI	NATI			NATIMORTI			MORTI			ECCEDEXZA		POPOLAZIONE 31 dicembre 1873
			TOTALE	Maschi	Femmine	TOTALE	Maschi	Femmine	TOTALE	Maschi	Femmine	dei nati sui morti	dei morti sui nati	
Circondario di San Miniato.														
Capraia e Limite.....	3018	23	102	50	52	5	2	3	82	42	40	20	"	3038
Castelfiorentino.....	7307	65	243	137	106	5	4	4	220	109	111	23	"	7330
Castelfranco di Sotto.....	4353	39	136	62	74	4	4	"	118	67	51	18	"	4371
Cerreto Guidi.....	6068	38	184	102	82	15	6	9	170	93	77	14	"	6082
Certaldo.....	7229	52	286	149	137	18	10	8	228	103	125	58	"	7287
Empoli.....	16437	145	600	322	278	41	8	3	524	275	249	76	"	16513
Fucecchio.....	10770	83	355	187	168	20	8	12	364	179	185	"	9	10761
Montajone.....	10689	78	364	198	166	16	13	3	296	134	162	68	"	10757
Montalupo Fiorentino.....	5569	56	292	95	107	5	3	"	185	105	80	17	"	5586
Montopoli in Valdarno.....	3653	23	126	63	63	8	3	3	92	43	49	34	"	3637
San Miniato.....	16237	112	531	266	265	18	8	10	458	227	231	73	"	16330
Santa Croce sull'Arno.....	6240	40	229	125	104	17	9	8	212	107	105	17	"	6257
Santa Maria in Monte.....	5825	36	213	102	111	8	5	3	158	71	87	55	"	5880
Vinci.....	6613	41	263	137	126	8	7	1	208	106	102	55	"	6668
TOTALE...	110028	831	3834	1995	1839	158	94	64	3315	1661	1654	519	"	110547
RICAPITOLAZIONE.														
FIRENZE.....	512964	4030	20279	10357	9922	690	379	311	17656	8953	8703	2623	"	515587
PISTOIA.....	102442	826	4024	2051	1973	156	100	56	3873	1960	1913	151	"	102593
ROCCA SAN CASCIANO.....	45327	281	1736	910	826	48	26	22	1246	620	626	490	"	46017
SAN MINIATO.....	110028	831	3834	1995	1839	158	94	64	3315	1661	1654	519	"	110547
TOTALE DELLA PROVINCIA.....	770961	5968	29873	15313	14560	1052	599	453	26090	13194	12896	3783	"	774744
Circondario di Bovino. PROVINCIA DI FOGGIA.														
Ascoli Satriano.....	6358	57	227	122	105	18	10	8	224	127	97	3	"	6361
Bovino.....	7080	70	291	175	116	23	13	10	281	166	115	10	"	7090
Candela.....	5681	83	251	150	101	"	"	"	225	115	108	28	"	5709
Castelluccio de' Sauri.....	973	7	46	24	22	1	1	"	22	10	12	24	"	939
Castelluccio Valmaggiore.....	2744	36	115	47	68	4	4	"	136	71	65	"	21	2723
Celle San Vito.....	863	6	27	15	12	3	1	2	47	7	10	10	"	873
Deliceto.....	4770	49	182	81	101	"	"	"	245	135	110	"	63	4707
Faeto.....	3371	58	127	61	66	"	"	"	105	60	45	22	"	3393
Panni.....	3947	54	176	95	81	2	2	"	128	69	59	48	"	3995
Sant'Agata di Puglia.....	5255	63	191	103	88	19	8	11	198	197	101	"	7	5248
Troja.....	6361	82	235	114	121	2	1	1	204	15	89	31	"	6392
TOTALE...	47405	562	1868	987	881	72	40	32	1783	972	811	85	"	47490
Circondario di Foggia.														
Alberona.....	3559	29	117	71	46	3	3	"	175	94	81	"	58	3501
Bicari.....	4147	33	169	77	92	2	2	"	160	89	71	9	"	4156
Cerignola.....	25424	265	984	527	457	23	14	9	873	490	383	111	"	25535
Foggia.....	38247	281	1305	666	639	69	43	26	1119	657	462	186	"	38433
Lucera.....	14015	130	492	256	236	"	"	"	459	254	205	33	"	14043
Manfredonia.....	7854	74	321	217	204	12	6	6	257	133	124	164	"	8018
Monte Sant'Angelo.....	17340	192	749	369	330	27	16	11	531	257	274	218	"	17558
Motta Montecorvino.....	1439	15	79	38	41	1	1	"	59	31	23	20	"	1459
Orta Nova.....	5414	57	243	122	121	5	3	2	160	81	79	83	"	5497
Roseto Valfortore.....	5391	50	222	110	112	3	1	2	350	168	182	"	128	5263
Saline di Barletta.....	3536	40	154	77	77	"	"	"	83	45	38	71	"	3607
San Ferdinando di Puglia.....	2736	32	147	84	63	"	"	"	68	34	34	79	"	2815
Stornarella.....	2162	31	75	35	40	"	"	"	91	41	50	"	16	2146
Trinitapoli.....	6618	84	337	161	176	9	5	4	276	155	121	61	"	6679
Vieste.....	6637	64	192	111	81	13	2	11	219	125	94	"	27	6610
Volturara Appula.....	2304	22	84	52	32	5	3	"	91	51	40	"	7	2297
Volturino.....	2970	35	122	64	58	"	"	"	135	66	69	"	13	2957
TOTALE...	149793	1431	5892	3037	2855	173	99	74	5106	2771	2335	786	"	150579

TAVOLA I. — MOVIMENTO PER COMUNI.

Anno 1873.

Foggia.

CIRCONDARI o DISTRETTI E COMUNI	POPOLAZIONE 31 dicembre 1872	MATRIMONI	NATI			NATIMORTI			MORTI			ECCEDENZA		POPOLAZIONE 31 dicembre 1873
			TOTALE	Maschi	Femmine	TOTALE	Maschi	Femmine	TOTALE	Maschi	Femmine	dei nati sui morti	dei morti sui nati	
Circondario di San Severo.														
Apricina	5360	59	218	106	112	1	1	»	205	119	86	13	»	5373
Cagnano Varano	4139	51	145	79	66	6	6	»	189	98	91	»	44	4095
Carlantino	1660	17	78	43	35	»	»	»	56	31	25	22	»	1682
Carpino	6231	74	244	116	128	2	2	»	212	113	99	32	»	6263
Casalnuovo Monterotaro	3571	50	166	90	76	»	»	»	123	58	65	43	»	3614
Casalvecchio di Puglia	2174	30	93	46	47	»	»	»	83	40	43	10	»	2184
Castelnuovo della Daunia	3332	33	143	88	55	1	1	»	158	86	72	»	15	3317
Celenza Valfortore	3506	30	117	61	56	6	5	1	96	51	45	21	»	3527
Chieuti	1339	17	73	42	31	»	»	»	61	35	26	12	»	1351
Ischitella	4516	25	146	67	79	»	»	»	106	59	47	40	»	4556
Lesina	1514	14	63	31	32	5	4	1	36	17	19	27	»	1541
Peschici	2304	27	86	44	42	»	»	»	63	34	29	23	»	2327
Pietra Montecorvino	3241	32	124	65	59	»	»	»	148	71	77	»	24	3217
Poggia Imperiale	1841	30	88	52	36	»	»	»	72	35	37	16	»	1857
Rignano Garganico	1773	36	68	34	34	1	»	1	51	24	27	17	»	1790
Rodi	5169	43	183	96	87	»	»	»	99	48	51	84	»	5253
San Giovanni Rotondo	7762	81	323	155	168	2	1	1	194	109	85	129	»	7891
San Marco in Lamis	44740	138	703	373	330	»	»	»	419	233	186	284	»	45024
San Marco la Catola	4393	58	209	112	97	»	»	»	177	80	97	32	»	4325
San Nicandro Garganico	7952	98	343	181	162	18	9	9	343	192	151	»	»	7952
San Paolo di Civitate	2580	34	104	47	57	»	»	»	68	40	28	36	»	2616
San Severo	17290	174	737	400	337	33	15	18	674	362	312	63	»	17353
Serracapriola	5303	65	232	120	112	3	3	»	171	95	76	61	»	5364
Torre Maggiore	7329	94	297	167	130	8	5	3	224	128	96	73	»	7402
Vico del Gargano	7822	79	285	136	149	3	1	2	180	73	107	105	»	7927
Isola dei Tremiti (1)	435	3	12	7	5	»	»	»	19	17	2	»	7	428
TOTALE...	127176	1392	5280	2758	2522	89	53	36	4227	2248	1979	1053	»	128229

RICAPITOLAZIONE.

BOVINO	47405	562	1868	987	881	72	40	32	1783	972	811	85	»	47490
FOGGIA	149793	1431	5892	3037	2855	173	99	74	5106	2771	2335	786	»	150579
SAN SEVERO	127176	1392	5280	2758	2522	89	53	36	4227	2248	1979	1053	»	128229
TOTALE DELLA PROVINCIA.	324374	3385	13040	6782	6258	334	192	142	11116	5991	5125	1924	»	326298

Circondario di Cesena.

PROVINCIA DI FORLÌ.

Borgli	2219	6	77	41	36	3	1	2	56	36	20	21	»	2240
Cesena	36093	213	1448	731	717	45	24	21	1052	515	537	396	»	36489
Cesenatico	6273	40	290	154	136	6	4	2	195	101	94	95	»	6368
Gambettola	1739	10	69	43	26	»	»	»	48	20	28	21	»	1760
Gatteo	3043	25	125	63	62	5	4	1	96	37	59	29	»	3072
Longiano	3687	25	121	54	67	»	»	»	109	70	39	12	»	3699
Mercato Saraceno	6587	38	304	144	160	6	3	»	217	102	115	87	»	6674
Montiano	1695	12	55	24	31	6	3	3	43	24	19	12	»	1707
Roncofreddo	4498	24	149	79	70	3	3	»	131	71	60	18	»	4216
Roversano	1645	13	71	35	36	1	1	»	48	22	26	23	»	1668
San Mauro di Romagna	2361	10	99	54	45	2	1	1	63	25	38	36	»	2397
Sarsina	3205	15	141	73	68	2	1	1	86	47	39	55	»	3260
Savignano di Romagna	4542	23	167	93	74	4	3	1	130	73	57	37	»	4579
Sogliano al Rubicone	6285	17	233	101	132	14	9	5	217	96	121	16	»	6301
TOTALE...	83372	471	3349	1689	1660	94	55	39	2491	1239	1252	858	»	84430

Circondario di Forlì.

Bertinoro	6589	49	239	111	128	9	6	3	136	64	72	103	»	6692
Civitella di Romagna	5022	13	206	110	96	13	8	5	127	58	69	79	»	5101
Fiumana	933	5	37	21	16	»	»	»	17	8	9	20	»	953
Forlì	38600	234	1162	633	529	27	18	9	903	508	395	259	»	38859
Forlimpopoli	5157	28	182	100	82	6	4	5	147	72	75	35	»	5192
Meldola	5955	25	212	114	98	9	8	1	179	81	98	33	»	5988

(1) Colonia penale non eretta in comune nè dipendente da nessun comune, ma compresa nel circondario.

TAVOLA I. — MOVIMENTO PER COMUNI.

Anno 1873.

Forli.

CIRCONDARI o DISTRETTI E COMUNI	POPOLAZIONE 31 dicembre 1872	MATRIMONI	NATI			NATIMORTI			MORTI			ECCEDENZA		POPOLAZIONE 31 dicembre 1873
			TOTALE	Maschi	Femmine	TOTALE	Maschi	Femmine	TOTALE	Maschi	Femmine	dei nati sui morti	dei morti sui nati	
Mortano	1909	6	79	36	43	4	3	1	51	24	27	28	»	1937
Predappio	3020	17	140	78	62	1	1	1	76	39	37	64	»	3084
Teodorano	2745	5	94	50	44	5	4	1	62	27	35	32	»	2777
TOTALE...	69930	382	2351	1253	1098	74	49	25	1698	881	817	653	»	70583

Circondario di Rimini.

Coriano	5289	19	192	108	84	11	9	2	112	55	57	80	»	5369
Gemmano	2218	14	90	42	48	12	9	3	63	30	33	27	»	2245
Misano in Villa Vittoria	2608	16	83	41	42	3	2	1	65	30	35	18	»	2626
Mondaino	1723	12	58	34	24	5	4	1	46	18	28	12	»	1735
Monte Colombo	2024	10	87	48	39	»	»	»	63	32	31	24	»	2048
Montefiorito	2696	22	135	77	58	5	»	5	112	60	52	23	»	2719
Monte Grifolfo	971	6	30	15	15	1	1	»	31	13	18	»	1	970
Montescudo	2795	17	120	59	61	6	4	2	94	55	39	26	»	2821
Morciano di Romagna	1685	11	80	46	34	1	»	1	61	28	33	19	»	1674
Poggio Berni	1496	2	62	30	32	»	»	»	49	23	26	13	»	1509
Rimini	34182	166	1328	669	659	32	17	15	1020	513	507	308	»	34490
Saludecio	3964	33	173	72	101	6	4	2	118	50	68	55	»	4019
San Clemente	2524	15	110	52	58	10	5	5	70	28	42	40	»	2564
San Giovanni in Marignano	5435	31	204	104	100	5	4	1	145	66	79	59	»	5494
Sant'Arcangelo di Romagna	7960	18	279	130	149	3	2	1	209	111	98	70	»	8030
Scorticata	1051	5	40	20	20	2	2	»	35	19	16	5	»	1056
Verucchio	3370	15	131	59	72	2	»	2	129	61	68	2	»	3372
TOTALE.....	81961	409	3202	1606	1595	104	63	41	2422	1192	1230	780	»	82741

RICAPITOLAZIONE.

CESENA	83572	471	3349	1689	1660	94	55	39	2491	1239	1252	858	»	84430
FORLÌ	69930	382	2351	1253	1098	74	49	25	1698	881	817	653	»	70583
RIMINI	81961	409	3202	1606	1596	104	63	41	2422	1192	1230	780	»	82741
TOTALE DELLA PROVINCIA.	235463	1262	8902	4548	4354	272	167	105	6611	3312	3299	2291	»	237754

Circondario di Albenga.

PROVINCIA DI GENOVA.

Alassio	4644	32	160	84	76	1	1	»	136	61	75	24	»	4665
Albenga	4260	47	130	57	73	9	6	3	138	72	66	»	8	4252
Andora	1843	16	55	36	19	»	»	»	43	16	27	12	»	1855
Arnasco	555	4	16	9	7	2	2	»	18	12	6	»	2	553
Balestrino	929	4	25	15	10	2	2	»	27	19	8	»	2	927
Bardinetto	1024	6	27	13	14	1	1	»	17	10	7	10	»	1034
Bardino Nuovo	529	5	13	10	3	»	»	»	8	3	5	5	»	534
Bardino Vecchio	383	7	14	7	7	»	»	»	13	6	7	1	»	384
Boissano	454	6	10	5	5	2	»	2	8	4	4	2	»	456
Borghetto Santo Spirito	551	5	18	9	9	1	»	1	13	8	5	5	»	556
Borgio	380	4	15	8	7	»	»	»	7	5	2	8	»	388
Calice Ligure	2092	14	57	24	33	4	2	2	40	15	25	17	»	2109
Calizzano	2827	23	99	49	50	»	»	»	64	41	23	35	»	2862
Campochiesa	451	2	9	4	5	»	»	»	5	2	3	4	»	455
Casanova Lerrone	1299	11	32	19	13	»	»	»	31	18	13	1	»	1300
Castelbianco	856	4	25	13	12	»	»	»	15	9	6	10	»	866
Castelvecchio di Rocca Bar- bena	704	3	24	11	10	»	»	»	14	6	8	7	»	708
Cenesi	202	3	3	3	3	2	1	1	1	1	1	2	»	204
Ceriale	1082	8	30	15	15	»	»	»	29	11	18	1	»	1053
Cisano sul Neva	494	8	12	8	4	2	1	1	9	3	6	3	»	497
Erlì	729	3	29	20	9	»	»	»	14	7	7	15	»	744
Finalborgo	2503	15	53	23	30	1	»	1	81	50	31	»	28	2475
Finale Marina	3231	25	95	49	46	»	»	»	120	68	52	»	25	3206
Finale Pia	1759	9	69	37	32	1	1	»	60	31	29	9	»	1768
Garlenda	710	5	14	10	4	»	»	»	18	10	8	»	4	706
Giustenice	836	8	28	14	14	2	2	»	25	12	13	3	»	839
Gorra	724	10	17	9	8	1	1	»	13	9	4	4	»	728
Laigueglia	945	9	27	14	13	1	1	»	29	16	13	»	2	943

TAVOLA I. — MOVIMENTO PER COMUNI.

Anno 1873.

Genova.

CIRCONDARI o DISTRETTI E COMUNI	POPOLAZIONE 31 dicembre 1872	MATRIMONI	NATI			NATIMORTI			MORTI			ECCEDENZIA		POPOLAZIONE 31 dicembre 1873
			TOTALE	Maschi	Femmine	TOTALE	Maschi	Femmine	TOTALE	Maschi	Femmine	dei nati sui morti	dei morti sui nati	
Loano	3517	26	406	57	49	2	2	»	93	43	50	43	»	3530
Magliolo	1045	9	28	15	13	1	»	»	28	13	15	»	»	1045
Massimino	427	»	19	10	9	»	»	»	20	11	9	»	1	426
Nasino	864	4	18	10	8	3	1	1	50	15	15	»	12	852
Onzo	461	4	12	9	3	1	1	1	17	10	7	»	5	456
Orco Feglino	1102	10	32	16	16	»	»	»	41	22	19	»	9	1093
Ortovero	713	5	33	13	20	»	»	»	19	9	10	14	»	727
Pietra Ligure	1835	14	77	43	34	2	2	»	47	30	17	30	»	1865
Ranzi Pietra	313	3	4	3	1	1	1	1	6	3	3	»	»	311
Rialto	827	7	28	13	15	»	»	»	24	11	13	4	»	831
Stellanello	1823	6	77	46	31	»	»	»	63	33	30	14	»	1837
Testico	332	1	8	7	1	»	»	»	10	5	5	»	2	330
Toirano	1177	8	18	10	8	1	1	1	21	8	13	»	3	1174
Tovo San Giacomo	600	7	34	16	18	»	»	»	16	11	5	18	»	618
Vellejo	826	9	24	19	5	»	»	»	27	14	13	»	3	823
Vendone	602	7	18	5	13	»	»	»	13	6	7	5	»	607
Verezzi	299	2	11	5	6	»	»	»	5	4	1	6	»	305
Verzi Pietra	345	3	11	7	4	»	»	»	6	3	3	5	»	350
Villanova d'Albenga	1165	7	25	10	15	1	1	»	37	22	15	»	12	1153
Zuccarello	769	6	27	16	11	1	1	»	18	12	6	9	»	778
TOTALE...	56002	434	1713	902	811	45	30	15	1537	809	728	176	»	56178

Circondario di Chiavari.

Borzonasca	4398	25	110	58	52	1	»	1	134	60	74	»	24	4374
Carasco	2045	10	51	27	24	1	1	»	49	27	22	2	»	2047
Casarza	3550	13	94	44	50	»	»	»	70	33	37	24	»	2574
Castiglione Chiavarese	2231	24	78	37	41	»	»	»	55	24	31	23	»	2254
Chiavari	11639	88	346	188	158	13	6	7	350	187	163	»	4	11685
Cicagna	2791	15	85	57	28	»	»	»	79	44	35	6	»	2797
Cogorno	3832	31	135	67	68	»	»	»	94	51	43	41	»	3873
Coreglia di Fontanabona	1208	2	37	21	16	»	»	»	15	5	10	22	»	1230
Favale di Malvaro	1849	5	49	25	24	1	1	»	32	18	14	17	»	1866
Lumagna	7015	56	238	116	122	4	4	»	181	87	94	57	»	7072
Lorsica	1944	10	43	26	17	4	1	3	37	16	21	6	»	1950
Lumarzo	3195	22	92	48	44	»	»	»	77	33	44	15	»	3210
Maissana	2958	15	99	49	50	4	3	1	76	47	29	23	»	2981
Mezzanego	2121	19	51	21	30	»	»	»	32	19	13	19	»	2140
Moconesi	2654	15	76	34	42	»	»	»	53	21	32	23	»	2677
Moneglia	2469	29	101	51	50	»	»	»	172	117	55	»	71	2398
Nè	3709	24	109	63	46	6	4	2	52	31	21	57	»	3766
Neirone	3116	29	89	47	42	4	2	2	98	44	54	»	9	3107
Orero	1752	16	47	29	18	2	1	1	40	24	16	7	»	1759
Portofino	1194	10	38	16	22	»	»	»	28	8	20	10	»	1204
Rapallo	10529	88	356	154	182	7	3	4	269	136	133	67	»	10596
San Colombano Certenoli	4513	33	101	54	47	»	»	»	82	41	41	»	»	4532
San Ruffino di Levi	1621	10	35	16	19	6	4	2	29	13	16	6	»	1627
Santa Margherita Ligure	7318	57	220	109	111	3	1	2	182	93	89	38	»	7356
Santo Stefano d'Aveto	5471	57	169	96	73	»	»	»	91	47	44	78	»	5549
Sestri Levante	8873	73	347	199	148	»	»	»	288	145	143	59	»	8937
Varese Ligure	7638	51	250	137	113	2	2	»	206	109	97	44	»	7682
Zoagli	3438	19	84	41	43	1	1	»	72	41	31	12	»	3450
TOTALE...	114426	846	3510	1830	1680	59	32	27	2943	1521	1422	567	»	114693

Circondario di Genova.

Apparizione	2589	22	80	41	39	1	1	»	99	57	42	»	19	2570
Arenzano	3886	39	132	66	66	1	1	»	401	48	53	31	»	3917
Avegno	1928	11	58	27	31	»	»	»	45	24	21	13	»	1941
Bargagli	3282	25	103	66	37	2	2	»	119	74	45	»	16	3266
Bavari	2808	18	90	54	36	»	»	»	97	42	55	7	»	2801
Bogliasco	1719	17	56	30	26	1	1	1	41	10	31	15	»	1734
Bolzaneto	4532	33	124	57	67	»	»	»	115	50	65	9	»	4541
Borzoli	2638	31	104	53	48	»	»	»	67	33	34	34	»	2672
Busalla	2920	23	79	43	36	2	2	»	59	29	30	20	»	2940
Camogli	8770	69	331	174	157	22	15	7	232	128	104	99	»	8869
Campofreddo	3406	17	148	77	71	»	»	»	95	45	50	33	»	3459

TAVOLA I. — MOVIMENTO PER COMUNI.

Anno 1873.

Genova.

CIRCONDARI o DISTRETTI E COMUNI	POPOLAZIONE 31 dicembre 1872	MATRIMONI	NATI			NATIMORTI			MORTI			ECCEDENZIA		POPOLAZIONE 31 dicembre 1873
			TOTALE	Maschi	Femmine	TOTALE	Maschi	Femmine	TOTALE	Maschi	Femmine	dei nati sui morti	dei morti sui nati	
Campomorone	4218	26	434	69	65	»	»	»	77	32	45	57	»	4275
Canepa.....	1772	12	67	42	25	4	2	»	41	19	22	26	»	1798
Capraia Isola.....	479	2	8	5	3	1	1	»	12	2	10	»	4	475
Casella.....	1908	20	63	35	30	3	2	1	48	26	22	17	»	1925
Ceranesi.....	3290	17	98	50	48	»	»	»	72	42	30	26	»	3316
Cornigliano.....	4343	30	157	75	82	6	5	1	101	56	45	56	»	4399
Crocifleschi.....	3735	34	112	69	43	»	»	»	71	37	34	41	»	3776
Foce.....	2289	17	76	55	21	1	1	»	98	68	30	»	22	2267
Genova.....	130286	957	4321	2206	2115	269	155	114	4972	2532	2440	»	651	129635
Isola del Cantone.....	3454	18	95	50	45	»	»	»	74	36	38	21	»	3475
Marassi.....	5747	42	199	96	103	9	6	3	228	121	107	»	29	5718
Masone.....	2658	31	87	47	40	»	»	»	71	42	29	16	»	2674
Mele.....	3044	22	117	56	61	»	»	»	79	44	35	38	»	3082
Mignanego.....	2787	19	67	35	32	4	2	2	62	40	22	5	»	2792
Molassana.....	1767	7	59	37	22	»	»	»	60	36	24	»	1	1766
Montebruno.....	973	6	27	17	10	2	1	1	26	14	12	1	»	974
Montoggio.....	3829	21	121	59	62	5	2	3	108	50	58	13	»	3842
Multedo.....	2212	16	62	34	28	»	»	»	49	24	25	13	»	2225
Nervi.....	5232	32	167	82	85	9	5	4	127	61	66	40	»	5272
Pegli.....	4776	30	144	75	66	8	5	3	104	51	53	37	»	4813
Pievesori.....	1765	22	65	33	32	6	3	3	47	23	24	18	»	1783
Pontedecimo.....	3065	25	94	48	46	»	»	»	96	55	41	»	2	3063
Prà.....	5081	44	195	96	99	10	8	2	120	64	56	75	»	5156
Propata.....	748	13	39	21	18	»	»	»	27	12	15	12	»	760
Quarto al Mare.....	2885	10	80	34	46	1	1	»	56	23	28	24	»	2909
Quinto al Mare.....	2126	15	75	39	36	4	4	»	54	20	34	21	»	2147
Recco.....	5211	32	196	98	98	8	5	3	149	72	77	47	»	5258
Rivarolo Ligure.....	6908	44	232	116	116	1	1	1	320	161	159	»	88	6820
Ronco Scrivia.....	2830	24	74	44	30	3	1	2	60	35	25	14	»	2844
Rossiglione.....	2777	27	103	64	39	»	»	»	57	29	28	46	»	2823
Rosso.....	2963	21	92	55	37	1	1	»	79	44	35	15	»	2976
San Francesco d'Albaro.....	8797	43	323	144	179	4	2	2	286	132	154	37	»	8834
San Fruttuoso.....	7532	53	319	170	149	6	4	2	303	152	151	16	»	7548
San Giovanni Battista.....	1684	10	51	27	24	1	1	»	45	21	24	6	»	1690
San Martino d'Albaro.....	4216	28	133	69	64	1	1	»	118	55	63	15	»	4231
San Pier d'Arena.....	17039	157	616	305	311	29	20	9	588	277	311	28	»	17067
San Quirico in Val Polcevera.....	2699	20	98	58	40	2	2	»	74	33	41	24	»	2723
Sant'Illario Ligure.....	1469	13	47	27	20	1	1	»	36	15	21	11	»	1480
Sant'Olcese.....	3733	16	134	77	57	»	»	»	103	53	50	31	»	3764
Savignone.....	3897	31	121	57	64	4	3	1	67	36	31	54	»	3951
Serra Riccò.....	3701	25	114	57	57	7	4	3	77	42	35	37	»	3738
Sestri Ponente.....	9785	62	388	216	172	14	6	8	284	141	140	107	»	9892
Sori.....	2129	23	83	46	37	1	1	»	41	25	16	42	»	2171
Staglieno.....	3295	30	132	70	62	»	»	»	90	55	35	42	»	3337
Struppa.....	3168	29	136	81	55	»	»	»	144	81	63	»	8	3160
Torriglia.....	4727	43	206	109	97	»	»	»	122	58	64	84	»	4811
Tribogna.....	1244	14	47	25	22	2	1	1	33	21	12	14	»	1258
Uscio.....	2739	26	114	55	59	4	2	2	91	40	51	25	»	2762
Voltri.....	13449	130	493	260	233	12	4	8	363	179	184	130	»	13579
TOTALE.....	358939	2694	12282	6383	5899	472	282	190	11477	5832	5645	805	»	359744

Circondario di Savona.

Albissola Marina.....	1585	10	48	29	19	»	»	»	45	17	28	3	»	1588
Albissola Superiore.....	2016	21	73	41	32	2	»	2	38	19	19	35	»	2051
Altare.....	1917	20	73	44	29	»	»	»	42	23	19	31	»	1948
Bergeggi.....	559	2	19	8	11	»	»	»	8	3	5	11	»	570
Biestro.....	572	4	17	10	7	»	»	»	15	8	7	2	»	574
Bormida.....	909	7	22	8	14	»	»	»	19	9	10	3	»	912
Brovida.....	472	4	13	8	5	»	»	»	13	10	3	»	»	472
Cagna.....	328	4	17	9	8	»	»	»	10	6	4	7	»	335
Cairo Montenotte.....	3633	41	118	59	59	12	7	5	88	45	43	30	»	3663
Carcare.....	1357	22	35	15	20	2	»	2	54	31	23	»	19	1338
Carretto.....	165	»	4	3	1	1	»	1	4	3	1	»	»	165
Celle Ligure.....	2237	17	61	37	24	2	2	»	45	21	24	16	»	2253
Cengio.....	880	12	42	16	26	»	»	»	27	12	15	15	»	895
Cogioleto.....	2530	25	80	44	36	»	»	»	52	20	32	28	»	2558
Cosseria.....	1031	16	33	14	19	2	1	1	21	10	11	12	»	1043
Dego.....	2071	17	60	37	23	»	»	»	45	20	25	15	»	2086
Ellera.....	951	2	27	15	12	»	»	»	25	12	13	2	»	953
Giusvalla.....	946	8	27	13	14	»	»	»	14	9	5	13	»	959
Lodisio.....	170	4	7	4	3	»	»	»	2	»	2	5	»	175

TAVOLA I. — MOVIMENTO PER COMUNI.

Anno 1873.

Genova.

CIRCONDARI o DISTRETTI E COMUNI	POPOLAZIONE 31 dicembre 1872	MATRIMONI	NATI			NATIMORTI			MORTI			ECCEDENZA		POPOLAZIONE 31 dicembre 1873
			TOTALE	Maschi	Femmine	TOTALE	Maschi	Femmine	TOTALE	Maschi	Femmine	dei nati sui morti	dei morti sui nati	
Mallare	1726	15	66	38	28	»	»	»	41	17	24	25	»	1751
Martina Olba.....	1897	16	61	35	26	»	»	»	31	15	16	30	»	1927
Millesimo	1309	15	43	25	18	1	»	1	38	13	25	5	»	1314
Miuglia	936	4	42	29	13	2	1	1	42	9	3	30	»	966
Murialdo	2015	19	66	28	38	»	»	»	53	24	29	13	»	2028
Noli.....	1777	15	63	28	35	»	»	»	42	23	19	21	»	1798
Olba	544	4	11	7	4	»	»	»	24	11	13	»	13	498
Osiglia	1180	12	40	21	19	»	»	»	19	7	12	21	»	1201
Pallare.....	567	10	18	12	6	1	1	»	17	7	10	1	»	568
Pareto	1744	19	61	34	27	5	3	2	41	17	24	20	»	1761
Piana Crixia.....	1449	12	25	15	10	»	»	»	26	11	15	»	1	1448
Plodio	343	»	11	5	6	»	»	»	5	2	3	6	»	349
Pontinvrea.....	898	11	34	16	18	1	1	1	26	12	14	8	»	906
Quiliano	3564	38	128	65	63	9	4	5	98	50	48	30	»	3594
Roccaignale.....	1451	15	45	30	15	6	4	2	32	15	17	13	»	1464
Rocchetta Cairo.....	579	3	20	14	6	4	3	1	12	5	7	8	»	587
Rocchetta Cengio.....	332	»	10	6	4	»	»	»	10	5	5	»	»	332
Santa Giulia.....	563	4	16	7	9	1	»	1	9	7	2	7	»	570
Sassello.....	4453	42	134	75	59	»	»	»	82	43	39	52	»	4505
Savona.....	25081	199	923	469	454	13	7	6	741	386	355	182	»	25263
Segno	942	7	25	15	10	»	»	»	23	8	15	2	»	944
Spotorno.....	1295	14	39	20	19	2	»	2	38	16	22	1	»	1296
Stella.....	3541	29	102	58	44	3	2	1	73	44	29	29	»	3570
Tigliento.....	1181	9	38	22	16	»	»	»	29	13	16	9	»	1190
Vado.....	1644	21	62	37	25	6	3	3	44	30	14	18	»	1659
Varazze.....	9247	68	314	171	143	4	2	2	251	132	119	63	»	9310
Vezi-Porto.....	941	»	23	12	11	»	»	»	16	7	9	7	»	948
TOTALE...	94859	837	3496	1708	1488	79	40	39	2400	1207	1193	796	»	95655

Circondario di Spezia.

Ameglia.....	2037	21	67	33	34	1	»	1	55	25	30	12	»	2049
Arcola.....	4367	33	174	94	80	11	5	6	101	44	57	73	»	4440
Beverino.....	2681	8	57	30	27	2	2	»	64	37	27	»	7	2674
Bollano.....	1993	13	48	19	29	»	»	»	75	46	29	»	27	1966
Bonassola.....	1147	15	69	38	31	2	2	»	56	25	31	13	»	1160
Borghetto di Vara.....	1862	16	62	31	31	»	»	»	49	25	24	13	»	1875
Brugnato.....	820	4	25	13	12	1	»	1	31	13	18	»	6	814
Carro.....	1820	13	61	32	29	2	2	»	56	26	30	5	»	1825
Carrodano.....	1249	10	51	27	24	»	»	»	27	12	15	24	»	1273
Castelnuovo di Magra.....	2890	34	122	64	58	3	1	2	72	42	30	50	»	2940
Deiva.....	1089	14	36	16	20	»	»	»	54	25	29	»	18	1071
Follo.....	2583	11	90	46	44	3	1	2	85	41	44	5	»	2588
Framura.....	1138	19	43	23	20	»	»	»	30	14	16	13	»	1151
Godano.....	4046	11	128	71	57	10	3	7	118	51	67	10	»	4056
Lerici.....	6009	51	200	101	99	10	3	7	164	92	72	36	»	6045
Levanto.....	4726	54	163	80	83	»	»	»	119	54	65	44	»	4770
Monterosso al Mare.....	2002	15	54	20	34	»	»	»	75	38	37	»	21	1981
Ortonovo.....	2433	15	67	37	30	2	1	1	67	31	36	»	»	2433
Pignone.....	1207	4	32	18	14	»	»	»	33	15	18	»	1	1206
Portovenere.....	3789	21	104	55	49	6	4	2	86	52	34	18	»	3807
Riccò del Golfo di Spezia.....	2536	23	71	36	35	»	»	»	85	41	44	»	14	2522
Riomaggiore.....	3404	15	135	73	62	13	7	6	132	73	59	3	»	3404
Santo Stefano di Magra.....	1982	14	67	40	27	4	2	2	77	38	39	»	10	1972
Sarzana.....	9616	83	340	171	169	»	»	»	274	137	137	66	»	9682
Spezia.....	24405	198	983	493	490	40	20	20	791	418	373	192	»	24597
Vernazza.....	2203	13	82	41	41	3	2	1	142	102	40	»	60	2143
Vezzano Ligure.....	3359	32	127	59	68	1	1	»	100	48	52	27	»	3386
Zignago.....	1872	14	40	23	17	»	»	»	47	28	19	»	7	1865
TOTALE...	98962	774	3498	1784	1714	114	56	58	3065	1593	1472	433	»	99395

RICAPITOLAZIONE.

ALBENGA.....	56002	434	1713	902	811	45	30	15	1537	809	728	176	»	56178
CHIAVARI.....	114126	846	3510	1830	1680	59	32	27	2943	1521	1422	567	»	114693
GENOVA.....	358939	2694	12282	6383	5899	472	282	190	11477	5832	5645	805	»	359744
SAVONA.....	94859	837	3196	1708	1488	79	40	39	2400	1207	1193	796	»	95655
SPEZIA.....	98962	774	3498	1784	1714	114	56	58	3065	1593	1472	433	»	99395
TOTALE DELLA PROVINCIA.....	722888	5585	24199	12607	11592	769	440	329	21422	10962	10460	2777	»	725665

TAVOLA I. — MOVIMENTO PER COMUNI.

Anno 1873.

Girgenti.

CIRCONDARI o DISTRETTI E COMUNI	POPOLAZIONE 31 dicembre 1872	MATRIMONI	NATI			NATIMORTI			MORTI			ECCEDENZIA		POPOLAZIONE 31 dicembre 1873
			TOTALE	Maschi	Femmine	TOTALE	Maschi	Femmine	TOTALE	Maschi	Femmine	dei nati sui morti	dei morti sui nati	
Circondario di Bivona. PROVINCIA DI GIRGENTI.														
Alessandria della Rocca	5499	70	272	132	140	2	1	1	270	132	138	2	»	5501
Bivona	4114	36	161	96	65	5	4	1	131	67	64	30	»	4144
Burgio	5136	56	205	102	103	»	»	»	192	97	95	13	»	5149
Calamonaci	912	6	39	19	20	3	1	2	40	19	21	»	1	911
Cammarata	5388	49	156	83	73	»	»	»	119	68	51	37	»	5425
Casteltermini	8332	56	409	206	203	4	2	2	213	103	140	196	»	8528
Cianciana	4920	49	248	124	124	»	»	»	158	84	74	99	»	5010
Lucca Sicula	2302	13	100	59	41	»	»	»	54	23	31	46	»	2348
Ribera	7314	71	339	183	156	15	8	7	255	140	115	84	»	7398
San Biagio Platani	2472	10	130	74	56	»	»	»	90	51	39	40	»	2512
San Giovanni di Cammarata ..	3396	63	112	61	51	»	»	»	77	44	33	35	»	3431
Santo Stefano Quisquino ...	5710	45	224	122	102	2	2	»	218	115	103	6	»	5716
Villafranca Sicula	2528	27	104	51	53	»	»	»	65	41	24	39	»	2567
TOTALE...	58023	551	2499	1312	1187	31	18	13	1882	984	898	617	»	58640
Circondario di Girgenti.														
Aragona	11685	81	537	291	266	»	»	»	435	218	217	122	»	11807
Camagra	1160	9	57	25	32	»	»	»	22	12	10	35	»	1195
Campobello di Licata	6473	63	340	185	155	4	3	1	148	81	67	192	»	6665
Canicatti	21221	169	893	463	430	22	16	6	953	470	483	»	60	21161
Castrofilippo	2812	29	142	68	74	2	2	»	60	30	30	82	»	2894
Cattolica	6579	61	275	143	132	10	6	4	183	101	82	92	»	6671
Comitini	1917	7	98	52	46	»	»	»	37	20	17	61	»	1978
Favara	15460	151	697	384	313	28	24	4	602	331	271	95	»	15555
Girgenti	20833	167	792	407	385	11	6	5	638	344	294	154	»	20987
Groite	7376	71	369	185	184	6	1	5	192	94	101	177	»	7553
Lampedusa	1102	4	38	19	19	»	»	»	24	14	10	14	»	1116
Licata	16393	132	742	376	366	34	19	15	508	216	262	234	»	16627
Montallegro	1668	16	91	44	47	»	»	»	43	23	20	48	»	1716
Naro	10563	64	485	244	241	»	»	»	365	167	198	120	»	10683
Palma di Montechiaro	13766	89	497	241	256	»	»	»	498	256	242	»	1	13765
Porto Empedocle	7009	67	314	180	134	19	14	5	191	108	83	123	»	7132
Racalmuto	11266	94	527	292	235	24	15	9	328	157	171	199	»	11465
Raffadali	6863	87	357	202	155	1	1	»	215	110	105	142	»	7005
Ravanusa	7835	69	416	230	186	13	10	3	248	128	120	168	»	8003
Realmonte	1933	33	106	61	45	»	»	»	49	26	23	57	»	1990
Sant' Angelo Muxharo	1254	6	60	26	34	»	»	»	38	22	16	22	»	1276
Siculiana	5834	65	279	145	134	12	5	7	130	64	66	149	»	5983
TOTALE...	181002	1534	8132	4263	3869	186	122	64	5907	3019	2888	2225	»	183227
Circondario di Sciacca.														
Caltabellotta	6694	69	239	123	116	»	»	»	210	102	108	29	»	6723
Menfi	9719	122	470	249	221	»	»	»	325	163	162	145	»	9864
Montevago	3033	42	151	82	69	»	»	»	70	27	43	81	»	3114
Sambuca Zabut	8791	74	336	177	159	4	3	1	303	149	154	33	»	8824
Santa Margherita di Belice ..	7402	108	400	211	189	9	5	4	214	116	98	186	»	7588
Sciacca	19517	159	771	422	349	2	»	2	502	264	238	269	»	19786
TOTALE...	55456	574	2367	1264	1103	15	8	7	1624	821	803	743	»	55899
RICAPITOLAZIONE.														
BIVONA	58023	551	2499	1312	1187	31	18	13	1882	984	898	617	»	58640
GIRGENTI	181002	1534	8132	4263	3869	186	122	64	5907	3019	2888	2225	»	183227
SCIACCA	55456	574	2367	1264	1103	15	8	7	1624	821	803	743	»	55899
TOTALE DELLA PROVINCIA.	294181	2659	12998	6839	6159	232	148	84	9413	4824	4589	3585	»	297766

TAVOLA I. — MOVIMENTO PER COMUNI.

Anno 1873.

Grosseto.

CIRCONDARI o DISTRETTI E COMUNI	POPOLAZIONE 31 dicembre 1872	MATRIMONI	NATI			NATIMORTI			MORTI			ECCEDEXZA		POPOLAZIONE 31 dicembre 1873
			TOTALE	Maschi	Femmine	TOTALE	Maschi	Femmine	TOTALE	Maschi	Femmine	dei nati sui morti	dei morti sui nati	
Circondario unico di Grosseto. PROVINCIA DI GROSSETO.														
Arcidosso	6591	53	344	154	160	11	5	6	267	150	117	47	»	6638
Campagnatico	5437	26	439	58	81	4	3	1	137	75	62	2	»	5439
Castel del Piano	6133	46	239	134	105	1	1	1	225	108	117	14	»	6167
Castiglione della Pescaja ...	3029	16	108	61	47	8	3	5	116	70	46	»	8	3021
Cinigiano	4514	32	142	70	72	5	4	1	138	66	72	4	»	4518
Gavorrano	5352	39	194	96	98	1	1	»	112	62	50	82	»	5634
Giglio (Isola del)	1930	17	78	43	35	»	»	»	41	19	22	37	»	1967
Grosseto	6145	34	420	72	48	13	11	2	256	179	77	»	136	6009
Magliano in Toscana	2161	9	53	30	23	2	2	»	55	34	21	»	2	2159
Manciano	4241	25	159	82	77	2	1	1	107	60	47	52	»	4293
Massa Marittima	13088	95	454	222	232	49	8	11	456	243	213	»	2	13086
Monte Argentario	4692	34	218	117	101	»	»	»	93	51	42	125	»	4847
Montieri	3939	24	153	85	68	6	3	3	158	85	73	»	5	3934
Orbetello	6378	29	149	84	65	10	7	3	199	143	56	»	50	6328
Pitigliano	4286	28	175	98	77	8	5	3	170	93	77	5	»	4291
Roccalbegna	4526	38	179	100	79	4	3	1	163	87	76	16	»	4542
Roccastrada	8077	55	299	170	129	17	13	4	237	136	101	62	»	8139
Santa Fiora	6328	45	258	138	120	2	2	»	243	116	127	15	»	6343
Scansano	5051	38	165	95	70	7	4	3	156	101	55	9	»	5060
Sorano	5650	44	196	107	89	14	10	4	223	111	112	»	27	5623
TOTALE DELLA PROVINCIA.	107468	727	3792	2016	1776	134	86	48	3552	1989	1563	240	»	107708
Circondario di Brindisi. PROVINCIA DI LECCE.														
Brindisi	43832	126	475	237	238	»	»	»	432	242	190	43	»	43875
Carovigno	4561	36	188	106	82	»	»	»	187	96	91	1	»	4862
Ceglie Messapico	43441	105	559	286	273	2	1	1	412	209	203	147	»	43438
Ercolie	2615	17	122	70	52	»	»	»	98	45	53	24	»	2639
Francavilla Fontana	49217	126	691	363	328	5	3	2	481	249	232	210	»	49227
Gugnano	1742	16	70	38	32	»	»	»	40	27	13	30	»	1772
Latiano	6042	67	298	144	154	11	7	4	277	151	126	21	»	6063
Mesagne	8594	73	324	170	154	13	9	4	260	148	112	64	»	8658
Oria	7158	68	274	149	125	18	11	7	251	112	139	23	»	7181
Ostuni	16482	122	535	312	243	»	»	»	465	230	235	90	»	16572
Salice Salentino	2561	23	105	51	54	»	»	»	61	30	31	44	»	2603
San Donaci	1129	9	55	30	25	»	»	»	24	14	10	31	»	1160
San Pancrazio Salentino	1939	7	98	50	48	1	»	1	54	32	22	44	»	1983
San Vito dei Normanni	7275	63	355	160	195	2	»	2	263	135	128	92	»	7367
Torre Santa Susanna	2836	41	112	57	55	2	2	»	71	38	33	41	»	2877
Veglie	2166	24	103	56	47	7	3	4	66	39	27	37	»	2203
TOTALE...	111760	923	4384	2279	2105	61	36	25	3442	1797	1645	942	»	112702
Circondario di Gallipoli.														
Acquarica del Capo	1520	19	48	25	23	»	»	»	25	7	18	23	»	1543
Alessano	2928	24	108	63	45	»	»	»	53	28	25	55	»	2983
Alezio (già Villapicciotti) ...	3008	30	105	44	61	4	2	2	77	41	36	28	»	3036
Alliste	1910	16	69	32	37	»	»	»	43	20	23	26	»	1936
Andrano	1411	18	70	33	37	»	»	»	37	13	24	33	»	1444
Aradeo	1888	12	75	38	37	»	»	»	40	22	18	35	»	1923
Casarano	4444	35	157	74	83	2	1	1	131	71	60	26	»	4470
Castignano del Capo	2729	27	78	40	38	»	»	»	59	34	25	19	»	2748
Corsano	1226	6	40	16	24	»	»	»	14	6	8	26	»	1252
Cursi	1114	7	43	23	20	»	»	»	28	13	15	15	»	1129
Diso	2077	18	74	40	34	»	»	»	41	25	16	33	»	2110
Gagliano del Capo	1986	12	55	31	24	»	»	»	47	26	21	8	»	1994
Galatone	5601	65	247	129	118	1	»	1	136	64	72	111	»	5712
Gallipoli	10155	75	379	195	184	14	6	8	498	90	408	481	»	10336
Giuggianello	659	4	21	10	11	»	»	»	19	9	10	2	»	661
Maglie	5804	46	220	102	118	»	»	»	128	69	59	92	»	5896
Matino	3549	31	139	73	66	»	»	»	102	41	61	37	»	3586
Miggiano	1324	19	23	13	10	»	»	»	30	11	19	»	7	1347
Minervino di Lecce	3202	28	131	62	69	»	»	»	57	23	34	74	»	3276

TAVOLA I. — MOVIMENTO PER COMUNI.

Anno 1873.

Lecce.

CIRCONDARI o DISTRETTI E COMUNI	POPOLAZIONE 31 dicembre 1872	MATRIMONI	NATI			NATIMORTI			MORTI			ECCEDENZA		POPOLAZIONE 31 dicembre 1873
			TOTALE	Maschi	Femmine	TOTALE	Maschi	Femmine	TOTALE	Maschi	Femmine	dei nati sui morti	dei morti sui nati	
Montesano Salentino.....	695	8	24	10	14	»	»	»	26	23	3	»	2	693
Morciano di Leuca.....	1103	8	34	16	18	»	»	»	40	26	14	»	6	1097
Muro Leccese.....	2345	18	84	47	37	»	»	»	65	30	35	19	»	2364
Nardò.....	10164	68	372	185	187	14	10	4	250	127	123	122	»	10286
Neviano.....	1884	24	69	37	32	2	1	1	37	16	21	32	»	1916
Nociglia.....	3017	20	102	48	54	»	»	»	67	40	27	35	»	3052
Ortelle.....	2046	13	80	35	45	»	»	»	27	16	11	53	»	2099
Parabita.....	2973	14	103	45	58	5	4	1	69	31	38	34	»	3007
Patù.....	934	8	23	14	9	»	»	»	20	10	10	3	»	937
Poggiardo.....	2331	20	98	51	47	»	»	»	57	30	27	41	»	2372
Presicce.....	2797	20	89	52	37	2	2	»	52	30	22	37	»	2834
Racale.....	2234	18	64	38	26	»	»	»	53	26	27	11	»	2245
Ruffano.....	3303	37	100	62	38	»	»	»	76	39	37	24	»	3327
Salve.....	2428	15	72	38	34	»	»	»	77	46	31	»	5	2413
Sanarica.....	752	9	24	21	3	»	»	»	12	5	7	12	»	764
Scorrano.....	1858	11	68	36	32	»	»	»	38	21	17	30	»	1888
Seclì.....	759	9	35	11	24	»	»	»	17	9	8	18	»	777
Specchia (già Specchia de' Preti)	3250	18	109	48	61	»	»	»	64	32	32	45	»	3295
Spongano.....	1409	9	40	19	21	»	»	»	31	14	17	9	»	1448
Supersano.....	1100	17	42	21	21	»	»	»	29	13	16	13	»	1113
Surano.....	789	8	21	11	10	»	»	»	15	8	7	6	»	795
Taurisano.....	2436	22	82	44	38	»	»	»	56	30	26	26	»	2482
Taviano.....	3917	35	144	77	67	»	»	»	89	43	46	55	»	3972
Tiggiano.....	732	2	34	16	18	»	»	»	14	9	5	20	»	752
Tricase.....	4498	39	158	74	84	»	»	»	85	46	39	73	»	4571
Tuglie.....	2093	22	78	47	31	1	1	»	60	35	25	18	»	2111
Ugento.....	2943	22	118	70	48	»	»	»	43	21	22	75	»	3018
TOTALE...	421335	1003	4349	2216	2133	45	27	18	2734	1389	1345	1615	»	122950

Circondario di Lecce.

Arenasano.....	4623	15	43	27	16	»	»	»	33	19	14	10	»	4633
Bagnolo del Salento.....	1497	9	54	21	33	»	»	»	21	11	10	33	»	1230
Calimera.....	2485	27	82	39	43	1	»	1	67	32	35	15	»	2500
Campi Salentina.....	5077	41	178	95	83	5	3	2	120	62	58	58	»	5135
Cannole.....	1054	7	53	29	24	»	»	»	22	8	14	31	»	1085
Caprarica di Lecce.....	1188	12	30	11	19	»	»	»	29	15	14	1	»	1189
Carmiano.....	2169	24	93	47	46	»	»	»	67	38	29	26	»	2195
Carpignano Salentino.....	1705	9	55	25	30	»	»	»	36	14	22	19	»	1724
Castrofrancone.....	1300	8	39	23	16	1	1	»	24	10	14	15	»	1315
Castriano de' Greci.....	1358	10	53	30	23	»	»	»	30	18	12	23	»	1381
Cavallino.....	1344	5	49	25	24	»	»	»	23	12	11	26	»	1340
Cellino San Marco.....	1387	18	53	28	25	»	»	»	29	15	14	24	»	1411
Copertino.....	5137	67	235	116	119	1	»	1	109	56	53	126	»	5263
Corigliano d'Otranto.....	2915	29	101	48	53	»	»	»	64	38	26	37	»	2952
Cutrofilano.....	3848	28	161	85	76	»	»	»	88	41	47	73	»	3921
Galatina.....	10437	75	365	184	181	11	7	4	272	133	139	93	»	10530
Giurdignano.....	623	4	28	13	15	»	»	»	19	9	10	9	»	632
Lecce.....	23349	178	752	389	363	33	18	15	544	292	252	208	»	23557
Lequile.....	1927	16	44	25	19	»	»	»	43	25	18	1	»	1928
Leverano.....	2821	33	155	70	85	»	»	»	72	34	38	83	»	2904
Lizzanello.....	2712	35	119	68	51	»	»	»	94	53	41	25	»	2737
Martano.....	3531	22	158	85	73	»	»	»	91	41	50	67	»	3618
Martignano.....	811	7	27	14	13	»	»	»	19	11	8	8	»	819
Melendugno.....	2567	23	73	34	39	»	»	»	59	35	24	14	»	2581
Melpignano.....	899	2	39	21	18	3	2	1	15	7	8	24	»	923
Monteroni di Lecce.....	3237	21	107	50	57	»	»	»	66	35	31	41	»	3278
Novoli.....	4187	40	155	72	83	»	»	»	85	42	43	70	»	4257
Otranto.....	2058	18	70	37	33	»	»	»	52	31	21	18	»	2076
Palmariggi.....	837	5	30	19	11	»	»	»	17	7	10	13	»	850
San Cesario di Lecce.....	4274	34	160	69	91	»	»	»	100	57	43	60	»	4334
San Donato di Lecce.....	2443	13	400	52	48	»	»	»	48	26	22	52	»	2495
San Pietro in Lama.....	1842	13	70	38	32	»	»	»	52	25	27	18	»	1860
San Pietro Vernotico.....	2831	24	118	51	67	5	2	3	107	48	59	11	»	2842
Sogliano Cavour.....	1413	13	51	19	32	2	1	1	36	20	16	15	»	1428
Soletò.....	2466	20	94	38	56	4	3	1	81	45	36	13	»	2479
Squinzano.....	3816	29	151	59	92	»	»	»	94	46	48	57	»	3873
Sternatia.....	1456	14	66	39	27	»	»	»	35	14	21	31	»	1487
Surbo.....	2376	20	90	40	50	2	2	»	83	52	31	7	»	2383
Torchiarolo.....	1168	41	55	30	25	»	»	»	39	25	14	16	»	1184
Trepuzzi.....	3537	27	134	75	59	3	2	1	99	51	48	35	»	3572

TAVOLA I. — MOVIMENTO PER COMUNI.

Anno 1873.

Lecce.

CIRCONDARI o DISTRETTI E COMUNI	POPOLAZIONE 31 dicembre 1872	MATRIMONI	NATI			NATIMORTI			MORTI			ECCEDENZA		POPOLAZIONE 31 dicembre 1873
			TOTALE	Maschi	Femmine	TOTALE	Maschi	Femmine	TOTALE	Maschi	Femmine	dei nati sui morti	dei morti sui nati	
Uggiano la Chiesa	2251	28	400	54	46	»	»	»	63	31	32	37	»	2288
Vernole.....	3291	30	437	70	67	4	4	»	134	68	66	3	»	3294
Zollino.....	873	10	46	32	14	»	»	»	17	10	7	29	»	902
TOTALE...	427810	4074	4773	2396	2377	75	45	30	3198	1662	1536	1575	»	429385

Circondario di Taranto.

Avetrana	1499	12	64	34	30	»	»	»	58	25	33	6	»	1505
Carosino.....	1728	19	59	32	27	»	»	»	45	19	26	14	»	1742
Castellaneta.....	8439	67	335	167	168	5	3	2	245	127	118	90	»	8529
Faggiano.....	4107	17	40	15	25	2	1	1	29	12	17	11	»	4118
Fragagnano.....	2587	19	121	60	61	»	»	»	51	25	26	70	»	2657
Genosa.....	7033	106	350	158	192	10	5	5	203	109	94	147	»	7180
Grottaglie.....	8802	75	416	217	199	23	15	8	242	116	126	174	»	8976
Laterza.....	5372	68	216	114	102	7	4	3	108	60	48	108	»	5480
Leporano.....	1440	17	68	32	36	»	»	»	61	36	25	7	»	1447
Lizzano.....	3075	39	139	67	72	»	»	»	88	52	36	51	»	3126
Manduria.....	8812	104	408	209	199	17	11	6	329	156	173	79	»	8891
Martina Franca.....	18264	121	653	332	321	1	1	»	393	201	192	260	»	18524
Maruggio.....	1550	13	52	31	21	»	»	»	38	26	12	14	»	1564
Massafra.....	9790	73	377	187	190	»	»	»	346	190	156	31	»	9821
Montejasi.....	1880	12	86	49	37	1	1	»	65	35	30	21	»	1901
Montemesola.....	2109	16	90	52	38	»	»	»	70	35	35	20	»	2129
Monteparano.....	1287	15	60	37	23	3	2	1	39	21	18	21	»	1308
Mottola.....	5801	50	277	147	130	6	6	»	132	75	57	145	»	5946
Palagianò.....	5254	39	232	128	104	»	»	»	145	86	59	87	»	5344
Pulsano.....	2572	34	116	66	50	»	»	»	100	60	40	16	»	2588
Roccaforzata.....	1036	8	38	25	13	»	»	»	28	16	12	10	»	1046
San Giorgio sotto Taranto.....	2452	24	117	61	56	1	»	1	83	46	37	34	»	2486
San Marzano di S. Giuseppe.....	1850	15	84	47	37	»	»	»	65	35	30	19	»	1869
Sava.....	4812	59	275	141	134	»	»	»	128	70	58	147	»	4959
Taranto.....	27787	211	1033	533	480	65	43	20	785	435	350	248	»	28035
TOTALE...	136338	1233	5706	2961	2745	144	94	47	3876	2068	1808	1830	»	138168

RICAPITOLAZIONE.

BRINDISI.....	441760	923	4384	2279	2105	61	36	25	3442	1797	1645	942	»	442702
GALLIPOLI.....	121335	4003	4349	2216	2233	45	27	18	2734	1389	1345	1615	»	122950
LECCE.....	127810	4074	4773	2396	2377	75	45	30	3198	1662	1536	1575	»	129385
TARANTO.....	136338	1233	5706	2961	2745	144	94	47	3876	2068	1808	1830	»	138168
TOTALE DELLA PROVINCIA.	497243	4233	19212	9852	9360	322	202	120	13250	6916	6334	5962	»	503205

Circondario di Livorno.

PROVINCIA DI LIVORNO.

Livorno.....	97201	658	3027	1554	1473	164	95	69	3046	1523	1523	»	19	97182
--------------	-------	-----	------	------	------	-----	----	----	------	------	------	---	----	-------

Circ. di Portoferraio

(ISOLA D'ELBA.)

Marciana Marina.....	7452	61	222	129	93	1	»	1	148	62	86	74	»	7526
Portoferraio.....	5766	45	132	68	64	6	3	3	124	83	41	8	»	5774
Porto Longone (già Longone).....	3883	34	116	53	63	7	3	4	129	85	44	»	13	3870
Rio dell'Elba.....	4681	52	173	95	68	3	2	1	121	61	60	52	»	4733
TOTALE...	21782	192	643	345	298	17	8	9	522	291	231	121	»	21903

TAVOLA I. — MOVIMENTO PER COMUNI.

Anno 1873.

Livorno.

CIRCONDARI o DISTRETTI E COMUNI	POPOLAZIONE 31 dicembre 1872	MATRIMONI	NATI			NATIMORTI			MORTI			ECCEDENZA		POPOLAZIONE 31 dicembre 1873
			TOTALE	Maschi	Femmine	TOTALE	Maschi	Femmine	TOTALE	Maschi	Femmine	dei nati sui morti	dei morti sui nati	
RICAPITOLAZIONE.														
LIVORNO	97201	658	3027	1554	1473	164	95	69	3046	1523	1523	»	19	97182
PORTOFERRAJO	24782	192	643	345	298	17	8	9	522	291	231	121	»	21903
TOTALE DELLA PROVINCIA.	118983	850	3670	1899	1771	181	103	78	3568	1814	1754	102	»	119085
Circondario unico di Lucca. PROVINCIA DI LUCCA.														
Bagni di Lucca	9247	71	255	127	128	11	4	7	247	119	128	8	»	9255
Barga	7732	45	204	104	103	4	3	1	122	53	69	82	»	7814
Borgo a Mozzano	40116	49	300	152	148	10	7	3	331	156	175	»	31	40085
Buggiano	40750	76	395	186	209	19	13	6	478	220	258	»	83	40667
Camajore	46266	110	606	301	305	14	9	5	455	211	244	151	»	47077
Capannori	43504	324	1579	799	780	28	19	9	1209	631	578	370	»	43874
Coreglia Antelminelli	4546	40	126	65	61	7	2	5	59	29	30	67	»	4613
Lucca	68232	510	2148	1116	1032	34	17	17	2525	1223	1302	»	377	67853
Massa e Cozzile	2928	28	102	55	47	4	3	1	85	49	36	17	»	2945
Massarosa	9283	74	287	163	124	9	5	4	207	109	98	80	»	9363
Monsummano	6772	64	241	124	117	18	11	7	222	111	111	19	»	6791
Montecarlo	7913	80	266	119	147	12	5	7	288	130	158	»	22	7891
Montecatini di Val di Nievole	6909	49	278	146	132	5	4	1	263	134	129	15	»	6924
Pescaglia	7521	38	217	115	102	6	4	2	174	85	89	43	»	7564
Pescia	12669	103	461	235	226	18	11	7	553	249	304	»	92	12577
Pietrasanta	13323	108	462	216	246	23	13	10	378	183	195	84	»	13407
Serravezza	8990	70	309	168	141	10	8	2	288	142	146	21	»	9011
Stazzema	7079	53	255	130	125	24	10	14	187	96	91	68	»	7147
Uzzano	4339	35	158	82	76	11	8	3	140	70	70	18	»	4357
Vellano	3034	15	109	57	52	2	2	»	136	79	57	»	27	3007
Viareggio	11310	114	505	259	246	27	13	14	377	174	203	128	»	11438
Villa Basilica	8413	63	336	192	144	5	2	3	305	144	161	31	»	8444
TOTALE DELLA PROVINCIA.	281536	2119	9599	4908	4691	301	173	128	9029	4397	4632	570	»	282106
Circondario di Camerino. PROVINCIA DI MACERATA.														
Aquacanina	524	6	20	11	9	1	»	1	14	7	7	6	»	530
Bolognola	290	5	34	16	18	»	»	»	25	13	12	9	»	299
Caldarola	2966	28	95	44	51	8	6	2	79	42	37	16	»	2982
Camerino	41888	49	400	214	186	21	12	9	318	184	134	82	»	41970
Camporotondo di Fiastone	797	9	17	10	7	2	1	1	14	7	7	3	»	800
Castelraimondo	3388	14	63	30	33	2	»	2	62	32	30	1	»	3389
Cessapalombo	1243	3	39	21	18	5	4	1	30	14	16	9	»	1252
Fiastra	1938	10	58	30	28	1	»	1	51	26	25	7	»	1945
Fiordimonte	881	8	33	17	16	3	2	1	35	17	18	»	2	879
Fiuminata Castello	2559	6	73	37	36	5	2	3	61	29	32	12	»	2571
Gagliole	1232	2	39	23	16	2	»	»	33	18	15	6	»	1238
Montecalvo	700	8	37	22	15	3	2	1	33	21	12	4	»	704
Muccia	1534	9	45	19	26	5	4	1	42	24	18	3	»	1537
Pieve Bovigliana	2046	8	68	35	33	5	4	1	65	31	34	3	»	2049
Pieve Torina	3294	27	89	37	52	3	1	2	78	29	49	11	»	3305
Pioraco	1636	11	63	31	32	1	1	»	56	33	23	7	»	1643
Sefro	941	8	50	31	19	2	1	1	44	28	16	6	»	947
Serrapetrona	1723	12	57	29	28	4	3	1	50	27	23	7	»	1730
Serravalle di Chienti	2732	18	98	53	45	3	1	2	89	46	43	9	»	2741
Visso	5016	22	148	78	70	1	1	»	130	60	70	18	»	5034
TOTALE...	47328	263	1526	788	738	77	47	30	1309	688	621	217	»	47545
Circondario di Macerata.														
Apiro	2873	10	97	52	45	2	2	»	90	47	43	7	»	2880
Appignano	2216	15	82	42	40	2	»	2	67	38	29	15	»	2231

TAVOLA I. — MOVIMENTO PER COMUNI.

Anno 1873.

Macerata.

CIRCONDARI o DISTRETTI E COMUNI	POPOLAZIONE 31 dicembre 1872	MATRIMONI	NATI			NATIMORTI			MORTI			ECCEDENZA		POPOLAZIONE 31 dicembre 1873
			TOTALE	Maschi	Femmine	TOTALE	Maschi	Femmine	TOTALE	Maschi	Femmine	dei nati sui morti	dei morti sui nati	
Belforte del Chienti.....	4804	12	65	35	30	2	1	1	58	32	26	7	»	4808
Cingoli.....	12087	58	389	202	187	5	4	1	394	186	205	»	2	12085
Civitanova Marche.....	8932	67	341	174	167	12	5	7	308	166	142	33	»	8965
Colmurano.....	1435	12	64	33	31	1	1	1	64	33	31	»	»	1435
Esanatolia.....	2200	14	87	41	46	1	1	1	74	34	40	13	»	2213
Ficano.....	1445	13	69	34	35	5	2	3	65	34	31	4	»	1449
Gualdo.....	4687	8	43	20	23	3	3	3	36	20	16	7	»	4694
Loro Piceno.....	3545	20	109	53	56	9	4	5	90	55	35	19	»	3564
Macerata.....	49899	149	643	339	304	8	6	2	552	256	296	94	»	49990
Matelica.....	7285	40	216	113	103	11	8	3	177	88	89	39	»	7324
Mogliano.....	3963	24	150	73	77	4	3	1	123	62	61	27	»	3990
Montecassiano.....	4229	26	161	84	77	5	3	2	147	67	80	14	»	4243
Montecosaro.....	3137	18	112	54	61	1	1	1	96	51	45	16	»	3153
Montefano.....	3842	28	135	66	69	8	3	5	408	55	53	27	»	3829
Montelupone.....	3968	27	153	83	70	4	4	»	144	76	65	12	»	3980
Monte San Giusto.....	2707	13	95	51	44	3	1	2	74	32	39	24	»	2731
Monte San Martino.....	1559	19	64	29	35	4	3	1	58	34	24	6	»	1565
Morrovalle.....	5694	46	221	103	118	3	1	2	182	81	101	39	»	5730
Pausula.....	8162	38	242	135	107	7	3	4	198	105	93	44	»	8206
Penna San Giovanni.....	2335	17	104	48	56	3	2	1	94	49	45	10	»	2345
Petriolo.....	2289	18	84	43	41	5	3	2	63	31	32	21	»	2310
Pollenza.....	5350	28	165	94	71	10	3	7	133	67	66	32	»	5382
Potenza Picena.....	6781	48	238	103	135	4	3	1	205	104	104	33	»	6814
Recanati.....	49636	126	565	280	285	8	5	3	493	237	256	72	»	49708
Ripe San Ginesio.....	4212	8	61	34	27	4	2	2	57	35	22	4	»	4216
San Ginesio.....	5986	29	184	99	85	7	5	2	151	75	76	33	»	6019
San Severino Marche.....	14154	59	435	224	211	15	10	5	430	222	208	5	»	14159
Sant'Angelo in Pontano.....	2349	22	76	40	36	2	2	»	68	34	34	8	»	2357
Sarnano.....	4397	35	164	86	78	5	4	1	132	59	73	32	»	4429
Tolentino.....	11235	69	365	188	177	10	3	7	282	135	147	83	»	11318
Treja.....	9297	41	358	183	175	17	7	10	302	143	159	56	»	9353
Urbisaglia.....	2314	17	63	31	32	14	4	10	55	24	31	8	»	2322
TOTALE...	489938	4174	6400	3266	3134	204	107	97	5561	2764	2797	839	»	490777
RICAPITOLAZIONE.														
CAMERINO.....	47328	263	1526	788	738	77	47	30	4309	688	624	217	»	47545
MACERATA.....	489938	4174	6400	3266	3134	204	107	97	5561	2764	2797	839	»	490777
TOTALE DELLA PROVINCIA.	237266	1437	7926	4054	3872	281	154	127	6870	3452	3418	1056	»	238322
Distretto di Asola. PROVINCIA DI MANTOVA.														
Asola.....	5930	47	210	124	89	3	1	2	456	74	82	54	»	5984
Casalmoro.....	4142	8	25	13	12	»	»	»	18	7	11	7	»	4149
Casaloldo.....	4347	13	49	24	25	4	3	1	34	24	13	15	»	4332
Casalpoggio.....	235	3	3	»	»	1	1	»	10	7	3	»	7	228
Castelgoffredo.....	4077	43	138	75	63	5	2	3	125	70	55	13	»	4090
Ceresara.....	2074	25	60	29	31	1	1	»	35	18	17	25	»	2099
Piubega.....	1559	11	55	19	36	2	2	2	28	14	14	27	»	1586
TOTALE...	46334	150	540	284	256	16	8	8	406	211	195	134	»	46468
Distretto di Bozzolo.														
Bozzolo.....	4333	22	138	69	69	8	7	1	401	46	55	37	»	4370
Gazzoldo.....	1303	7	38	21	17	3	2	1	26	12	14	12	»	1315
Gazuolo.....	3917	35	151	66	85	1	1	1	144	65	76	40	»	3927
Marcara.....	8367	67	319	166	153	12	4	8	455	80	75	164	»	8531
Rivarolo Fuori.....	3853	28	118	63	55	9	7	2	159	75	84	»	41	3812
Rodigo.....	3173	29	109	54	55	5	4	1	64	30	31	48	»	3221
San Martino dell'Argine.....	3124	33	142	67	75	1	1	»	78	40	38	34	»	3158
TOTALE...	28070	221	985	506	479	39	25	14	721	348	373	264	»	28334

TAVOLA I. — MOVIMENTO PER COMUNI.

Anno 1873.

Mantova.

CIRCONDARI o DISTRETTI E COMUNI	POPOLAZIONE 31 dicembre 1872	MATRIMONI	NATI			NATIMORTI			MORTI			ECCEDENZA		POPOLAZIONE 31 dicembre 1873
			TOTALE	Maschi	Femmine	TOTALE	Maschi	Femmine	TOTALE	Maschi	Femmine	dei nati sui morti	dei morti sui nati	
Distretto di Canneto sull'Oglio.														
Acquanegra sul Chiese.....	4104	37	144	85	56	7	4	3	77	37	40	64	»	4168
Canneto sull'Oglio.....	3779	22	124	66	58	4	3	1	93	45	48	31	»	3810
Casalromano.....	1047	10	29	16	13	»	»	»	32	14	18	»	»	1044
Mariana.....	687	5	18	8	10	2	1	1	21	11	10	»	»	684
Redonesco.....	1969	12	60	33	27	2	2	»	54	30	24	6	»	1975
TOTALE...	11586	86	372	208	164	15	10	5	277	137	140	95	»	11681
Distretto di Castiglione delle Stiviere.														
Castiglione delle Stiviere...	5429	48	136	72	64	14	9	5	138	69	69	»	2	5427
Cavriana.....	2416	18	72	40	32	4	2	2	57	37	20	15	»	2431
Guidizzolo.....	2437	18	76	37	39	5	3	2	65	35	30	11	»	2448
Medole.....	2434	24	62	36	26	3	2	1	66	32	34	»	4	2430
Solferino.....	1160	9	37	23	14	1	1	»	34	19	15	3	»	1163
TOTALE...	13876	117	383	208	175	27	17	10	360	192	168	23	»	13899
Distretto di Gonzaga.														
Gonzaga.....	17522	130	668	365	303	52	29	23	633	298	335	35	»	17537
Motteggiana.....	3009	29	113	68	45	5	3	2	61	29	32	52	»	3061
San Benedetto Po.....	10324	64	336	179	157	26	15	11	379	189	190	»	43	10281
Suzzara.....	8857	81	364	192	172	33	17	16	259	134	125	105	»	8962
TOTALE...	39712	304	1481	804	677	116	64	52	1332	650	682	149	»	39861
Distretto di Mantova.														
Bagnolo San Vito.....	5152	47	176	78	98	21	11	10	125	64	61	51	»	5203
Bigarello.....	1645	11	66	40	26	7	3	4	30	13	17	36	»	1681
Borgoforte a sinistra del Po.	3927	31	151	72	79	8	3	5	105	45	60	46	»	3973
Castelbelforte.....	2467	24	98	54	44	»	»	»	74	39	35	24	»	2491
Castel d'Ario.....	2870	18	100	53	47	6	2	4	33	20	13	67	»	2937
Castelluccio.....	4086	36	138	78	60	2	2	»	82	39	43	56	»	4142
Curatone.....	6159	69	222	112	110	7	2	5	183	92	91	39	»	6198
Mantova.....	26588	178	742	404	338	77	40	37	1099	604	495	»	387	26231
Marmirolo.....	4040	37	117	58	59	18	10	8	82	49	33	35	»	4075
Porto Mantovano.....	3907	45	136	68	68	5	5	»	66	28	38	70	»	3977
Quattroville.....	3051	20	106	46	60	7	4	3	64	36	28	42	»	3093
Roncoferraro.....	7721	74	269	139	130	13	8	5	180	87	93	89	»	7810
Roverbella con Pozzuolo...	4410	42	139	72	67	6	4	2	108	47	61	31	»	4411
San Giorgio di Mantova...	3471	44	126	69	57	10	8	2	65	30	35	61	»	3532
TOTALE...	79194	673	2586	1343	1243	187	102	85	2296	1193	1103	290	»	79484
Distretto di Ostiglia.														
Ostiglia.....	6907	58	205	110	95	13	10	3	283	168	115	»	78	6829
Serravalle a Po.....	2132	32	98	56	42	5	3	2	65	34	31	33	»	2165
Sustinate.....	3237	31	145	69	76	6	3	3	88	46	42	57	»	3294
Villimpenta.....	2533	28	101	49	52	5	2	3	57	24	33	44	»	2577
TOTALE...	14809	149	549	284	265	29	18	11	493	272	221	56	»	14865
Distretto di Revere.														
Borgofranco sul Po.....	2629	21	79	48	31	3	2	1	133	62	71	»	54	2575
Pieve di Coriano.....	1293	9	45	25	20	2	»	»	53	27	26	»	8	1285
Quingentole.....	2725	22	103	54	49	3	1	2	107	53	54	»	4	2721

TAVOLA I. — MOVIMENTO PER COMUNI.

Anno 1873.

Mantova.

CIRCONDARI o DISTRETTI E COMUNI	POPOLAZIONE 31 dicembre 1872	MATRIMONI	NATI			NATIMORTI			MORTI			ECCEDENZIA		POPOLAZIONE 31 dicembre 1873
			TOTALE	Maschi	Femmine	TOTALE	Maschi	Femmine	TOTALE	Maschi	Femmine	dei nati sui morti	dei morti sui nati	
Quistello	10381	77	407	218	189	11	6	5	396	193	203	11	»	10392
Revere	4068	31	132	62	70	10	8	2	230	110	120	»	98	3970
Schivenoglia	4675	11	55	31	24	5	4	1	73	39	34	»	18	4657
Villa Poma	1833	13	59	33	26	»	»	»	69	40	29	»	10	1823
TOTALE...	24604	184	880	471	409	34	21	13	1061	524	537	»	181	24423
Distretto di Sermide.														
Carbonara di Po	2342	28	109	53	56	8	5	3	100	46	54	9	»	2351
Felonica	2909	24	75	30	45	1	1	»	120	61	59	»	45	2864
Magnacavallo	2205	22	74	44	30	5	2	3	86	39	47	»	12	2193
Poggio Rusco	4960	28	174	88	86	4	3	1	218	116	102	»	44	4916
Sermide	6738	66	221	102	119	11	6	5	338	173	165	»	117	6621
TOTALE...	19154	168	653	317	336	29	17	12	862	435	427	»	209	18945
Distretto di Viadana.														
Commessaggio	4627	21	60	30	30	5	2	3	30	13	17	30	»	1657
Dosolo	3969	51	145	74	71	3	1	2	103	52	51	42	»	4011
Pomponesco	1867	18	73	40	33	5	3	2	50	26	24	23	»	1890
Sabbioneta	7048	44	261	152	109	18	10	8	205	110	95	56	»	7104
Viadana	15419	140	600	305	295	36	24	12	403	209	194	197	»	15616
TOTALE...	29930	274	1139	601	538	67	40	27	791	440	381	348	»	30278
Distretto di Volta Mantovana.														
Goito	5336	50	161	83	78	8	7	1	72	28	44	89	»	5425
Monzambano	2764	27	68	33	35	4	2	2	52	25	27	16	»	2780
Ponti sul Mincio	1196	13	35	19	16	3	2	1	21	9	12	14	»	1210
Volta Mantovana	4226	24	132	64	68	11	5	6	114	49	65	18	»	4244
TOTALE...	13522	114	396	199	197	26	16	10	259	111	148	137	»	13659
RICAPITOLAZIONE.														
ASOLA	16334	150	540	284	256	16	8	8	406	211	195	134	»	16468
BOZZOLO	28070	221	985	506	479	39	25	14	721	348	373	264	»	28334
CANNETO SULL'OGGIO	11586	86	372	208	164	15	10	5	277	137	140	95	»	11681
CASTIGLIONE DELLE STIVIERE.	13876	117	383	208	175	27	17	10	360	192	168	23	»	13899
GONZAGA	39712	304	1481	804	677	116	64	52	1332	650	682	149	»	39861
MANTOVA	79194	673	2585	1343	1243	187	102	85	2296	1193	1103	290	»	79484
OSTIGLIA	14809	119	549	284	265	29	18	11	493	272	221	56	»	14865
REVERE	24604	184	880	471	409	34	21	13	1061	524	537	»	181	24423
SERMIDE	19154	168	653	317	336	29	17	12	862	435	427	»	209	18945
VIADANA	29930	274	1139	601	538	67	40	27	791	410	381	348	»	30278
VOLTA MANTOVANA	13522	114	396	199	197	26	16	10	259	111	148	137	»	13659
TOTALE DELLA PROVINCIA.	290791	2440	9964	5225	4739	585	338	247	8858	4483	4375	1106	»	291897
Circ. di Castelnuovo di Garfagnana.														
Camporgiano	2612	11	80	43	37	»	»	»	69	44	25	11	»	2623
Careggine	1473	7	37	22	15	»	»	»	35	15	20	2	»	1477
Castelnuovo di Garfagnana.	4905	26	152	67	85	1	1	»	139	66	73	13	»	4948
Castiglione di Garfagnana.	3533	26	95	49	46	6	4	2	108	52	56	»	13	3520
Fosciandora	1525	3	30	12	18	»	»	»	42	20	22	»	12	1513
PROVINCIA DI MASSA E CARRARA.														

TAVOLA I. — MOVIMENTO PER COMUNI.

Anno 1873:

Massa e Carrara.

CIRCONDARI o DISTRETTI E COMUNI	POPOLAZIONE il 31 dicembre 1872	MATRIMONI	NATI			NATIMORTI			MORTI			ECCEDENZA		POPOLAZIONE il 31 dicembre 1873
			TOTALE	Maschi	Femmine	TOTALE	Maschi	Femmine	TOTALE	Maschi	Femmine	dei nati sui morti	dei morti sui nati	
Gallignano	3205	17	402	58	44	»	»	»	94	46	48	8	»	3213
Giuncugnano	1100	3	35	20	15	»	»	»	18	6	12	17	»	1117
Minucciano	2545	10	78	39	39	3	»	3	57	33	24	21	»	2566
Molazzana	2388	10	71	37	34	4	3	1	47	23	24	24	»	2412
Piazza al Serchio	2071	8	52	26	26	»	»	»	41	23	18	11	»	2082
Pieve Fosciana	2800	12	61	28	33	»	»	»	59	33	26	2	»	2802
San Romano	1796	5	46	21	25	»	»	»	36	13	23	10	»	1806
Sillano	1681	20	63	31	34	1	»	1	51	23	28	14	»	1695
Trassilico	2267	6	50	26	24	3	3	»	57	26	31	»	7	2260
Vagli di Sotto	1779	17	77	42	35	»	»	»	74	38	36	3	»	1782
Vergemoli	1754	16	59	34	25	»	»	»	69	41	28	»	10	1744
Villa Collemantina	2184	14	52	26	26	»	»	»	59	25	34	»	7	2177
TOTALE...	39620	211	1142	581	561	18	11	7	1055	527	528	87	»	39707

**Circondario
di Massa e Carrara.**

Aulla	5204	28	211	403	408	8	6	2	171	88	83	40	»	5244
Calice al Cornoviglio	3256	22	103	44	59	2	1	1	95	49	46	8	»	3264
Carrara con Avenza	24162	159	1022	532	490	4	2	2	853	448	405	169	»	24331
Casola in Lunigiana	3048	9	95	49	46	1	»	1	81	35	46	14	»	3062
Fivizzano	15305	105	509	255	254	9	6	3	492	230	262	17	»	15322
Fosdinovo	5982	36	195	107	88	5	3	2	197	90	107	»	2	5980
Licciana	4263	30	161	89	72	5	2	3	101	50	51	60	»	4323
Massa	18030	97	734	366	368	1	1	»	718	361	357	16	»	18046
Montignoso	2520	17	104	44	60	2	»	2	77	40	37	27	»	2547
Podenzana	2309	6	63	30	33	6	4	2	55	16	39	8	»	2317
Rochetta di Vara	1452	4	29	9	20	2	2	»	68	31	37	»	39	1413
Tresana	4099	26	137	73	64	7	3	4	163	78	85	»	26	4073
TOTALE...	89630	539	3363	1701	1662	52	30	22	3071	1516	1555	292	»	89922

**Circondario
di Pontremoli.**

Bagnone	5398	30	492	95	97	4	»	4	134	70	64	58	»	5456
Filattiera	3445	26	156	71	85	13	6	7	93	51	42	63	»	3508
Mulazzo	4754	44	490	96	94	18	10	8	172	84	88	18	»	4772
Pontremoli	12702	82	490	264	226	11	6	5	408	198	210	82	»	12784
Villafranca in Lunigiana	3964	29	144	70	74	7	6	1	127	63	64	17	»	3981
Zeri	3640	25	135	80	55	»	»	»	143	75	68	»	8	3632
TOTALE...	33903	236	1307	676	631	53	28	25	1077	544	536	230	»	34133

RICAPITOLAZIONE.

CASTELNUOVO di GARFAGNANA	39620	211	1142	581	561	18	11	7	1055	527	528	87	»	39707
MASSA E CARRARA	89630	539	3363	1701	1662	52	30	22	3071	1516	1555	292	»	89922
PONTREMOLI	33903	236	1307	676	631	53	28	25	1077	544	536	230	»	34133
TOTALE DELLA PROVINCIA.	163153	986	5812	2958	2854	123	69	54	5203	2584	2619	609	»	163762

**Circondario
di Castoreale.**

PROVINCIA DI MESSINA.

Antillo	4096	6	25	44	41	»	»	»	20	9	5	»	»	4101
Barcellona Pozzo di Gotto	20391	146	629	320	309	»	»	»	463	225	238	166	»	20557
Basico	1766	12	54	25	29	»	»	»	46	20	26	8	»	1774
Casalvecchio Siculo	2414	18	77	47	30	»	»	»	50	27	23	27	»	2441
Castel Mola	1163	9	37	17	20	1	1	»	10	4	6	27	»	1190
Castoreale	7730	62	260	133	127	»	»	»	205	108	98	54	»	7784
Falcone	1201	7	42	18	24	»	»	»	37	18	19	5	»	1206
Forza di Agrò	1989	11	54	33	21	»	»	»	43	29	14	11	»	2000

TAVOLA I. — MOVIMENTO PER COMUNI.

Anno 1873.

Messina.

CIRCONDARI o DISTRETTI E COMUNI	POPOLAZIONE 31 dicembre 1872	MATRIMONI	NATI			NATIMORTI			MORTI			ECCEDENZA		POPOLAZIONE 31 dicembre 1873
			TOTALE	Maschi	Femmine	TOTALE	Maschi	Femmine	TOTALE	Maschi	Femmine	dei nati sui morti	dei morti sui nati	
Francavilla di Sicilia	4254	49	419	69	50	3	3	»	443	72	71	»	24	4230
Furnari	2331	24	79	37	42	»	»	»	59	28	31	20	1	2351
Gallodoro	1802	14	52	27	25	»	»	»	51	25	26	1	»	1803
Giardini	2340	26	401	49	52	»	»	»	87	37	50	14	»	2354
Graniti	1954	24	56	28	28	»	»	»	46	19	27	10	»	1964
Kaggi	672	2	26	14	12	»	»	»	26	18	8	»	»	672
Limina	1866	9	50	31	19	»	»	»	48	19	29	2	»	1868
Locadi	410	4	8	3	5	»	»	»	5	3	2	3	»	413
Malvagna	1442	8	49	28	21	»	»	»	31	21	10	18	»	1460
Mazzara Sant'Andrea	1450	8	54	24	30	»	»	»	41	24	17	13	»	1463
Merì	1298	5	39	20	19	»	»	»	27	14	13	12	»	1310
Mojo Alcantera	393	5	15	7	8	»	»	»	13	8	5	2	»	395
Mongiuffi Mella	1773	10	48	26	22	»	»	»	48	20	28	»	»	1773
Montalbano di Elicona	5063	49	188	91	97	5	5	»	116	54	62	72	»	5135
Motta Camastra	2024	18	79	43	36	»	»	»	42	21	21	37	»	2061
Novara di Sicilia	7777	43	201	110	91	»	»	»	152	82	70	49	»	7826
Roccaflorida	397	4	5	1	4	»	»	»	22	8	14	»	17	380
Roccella Valdemone	1885	14	60	23	37	»	»	»	41	25	16	19	»	1904
Santa Teresa di Riva	3074	12	107	51	56	»	»	»	52	29	23	55	»	3129
Savoia	2039	7	64	28	36	»	»	»	31	15	16	35	»	2072
Taormina	3016	21	65	39	26	1	1	»	68	39	29	»	3	3043
Tripi	2647	23	70	29	41	»	»	»	55	21	34	15	»	2662
TOTALE	87657	650	2713	1385	1328	40	40	»	2079	1042	1037	634	»	88291

Circondario di Messina.

Ali	2586	44	74	35	39	»	»	»	87	48	39	»	13	2573
Bauso	1120	11	41	18	23	»	»	»	36	20	16	5	»	1125
Calvaruso	1130	10	33	13	20	»	»	»	35	16	19	»	2	1128
Condò	1164	6	34	18	16	»	»	»	22	14	8	12	»	1176
Fiusedinisi	3156	21	84	49	35	2	1	1	77	34	43	7	»	3163
Gualtieri Sicaminò	3114	18	91	47	44	»	»	»	86	42	44	5	»	3119
Guidomandri	1121	6	35	17	18	»	»	»	27	14	13	8	»	1129
Itala	1949	16	54	29	25	»	»	»	41	20	21	13	»	1932
Lipari	12183	63	368	187	181	»	»	»	230	128	102	138	»	12321
Mandanice	1052	9	17	11	6	»	»	»	30	18	12	»	13	1059
Messina	112788	946	4367	2288	2079	15	7	8	3234	1697	1537	1133	»	113921
Milazzo	12209	110	371	207	164	2	»	2	327	174	153	44	»	12253
Monforte San Giorgio	3319	20	108	56	52	1	»	1	143	69	74	»	35	3284
Nizza di Sicilia	2140	16	75	46	29	»	»	»	39	23	16	36	»	2176
Pagliara	1236	14	27	9	18	»	»	»	29	14	15	»	2	1234
Roccalumera	2475	18	75	36	39	»	»	»	46	22	24	29	»	2504
Rocca Valdina	2681	22	84	46	38	»	»	»	112	61	51	»	28	2653
Rometta	3845	34	93	48	45	2	2	»	65	27	38	28	»	3873
Salina	4975	38	177	103	74	»	»	»	123	64	59	54	»	5029
San Filippo	3023	31	108	48	60	1	2	-2	119	53	66	»	11	3012
San Piero Niceto (già San Piero Monforte)	4891	36	138	76	62	»	»	»	102	54	48	36	»	4927
Santa Lucia del Mela	6336	35	164	87	77	2	2	»	172	84	88	»	8	6328
Santo Stefano di Briga	4205	5	46	24	22	»	»	»	35	20	15	11	»	4216
Saponara Villafranca	3242	20	97	56	41	2	»	2	61	40	21	36	»	3278
Scaletta Zanglea	1098	8	47	26	21	»	»	»	27	10	17	20	»	1118
Spadafora San Martino	3222	19	143	77	66	3	1	2	104	64	40	39	»	3261
Spadafora San Pietro	623	8	21	9	12	»	»	»	21	7	14	»	»	623
Valdina	705	4	16	11	5	»	»	»	32	16	16	»	16	689
Venetico	1082	13	31	10	21	»	»	»	21	9	12	10	»	1092
TOTALE	199640	1541	7019	3687	3332	33	15	18	5483	2862	2621	1536	»	201176

Circondario di Mistretta.

Capizzi	4074	22	148	81	67	»	»	»	118	58	60	30	»	4104
Caronia	3898	48	187	103	84	»	»	»	97	52	45	90	»	3988
Castel di Lucio	2233	22	96	53	43	1	1	»	78	39	39	18	»	2251
Cesarò	3969	46	191	102	89	»	»	»	104	50	54	87	»	4056
Mistretta	11283	93	428	210	218	26	14	12	330	170	160	98	»	11381
Motta d'Affermo	2082	21	93	45	48	9	5	4	89	47	42	4	»	2086
Pettineo	2279	22	90	44	46	2	»	2	75	45	30	15	»	2294

TAVOLA I. — MOVIMENTO PER COMUNI.

Anno 1873.

Messina.

CIRCONDARI o DISTRETTI E COMUNI	POPOLAZIONE 31 dicembre 1872	MATRIMONI	NATI			NATIMORTI			MORTI			ECCEDEXZA		POPOLAZIONE 31 dicembre 1873
			TOTALE	Maschi	Femmine	TOTALE	Maschi	Femmine	TOTALE	Maschi	Femmine	dei nati sui morti	dei morti sui nati	
			Reitano	4134	40	49	28	21	»	»	»	30	20	
San Fratello	7533	58	309	168	141	»	»	»	233	117	116	76	»	7609
San Teodoro	1381	13	82	42	40	»	»	»	44	25	16	41	»	1422
Santo Stefano di Camastra	4537	53	190	93	97	2	1	1	82	44	38	108	»	4665
Tusa	4653	35	206	100	106	5	2	3	121	57	64	85	»	4738
TOTALE...	49076	443	2069	1069	1000	45	23	22	1398	724	674	671	»	49747

Circondario di Patti.

Alcara li Fusi	2493	24	96	47	49	»	»	»	129	63	66	»	33	2460
Brolo	1186	9	51	25	26	»	»	»	29	15	14	22	»	1208
Capri Leone	870	7	47	30	17	»	»	»	33	18	15	14	»	884
Castania	2497	34	90	38	52	1	1	»	109	51	58	»	19	2478
Ricarra	2450	17	84	42	42	»	»	»	66	26	40	18	»	2468
Floresta	1043	11	58	36	22	»	»	»	35	17	18	23	»	1066
Frazzano	1152	12	44	23	21	»	»	»	36	17	19	8	»	1160
Galati Mamertino	2308	35	115	61	54	2	1	1	107	53	54	8	»	2316
Gioiosa Marea	4665	37	162	89	73	»	»	»	128	62	66	34	»	4699
Librizzi	2233	13	76	37	39	»	»	»	71	41	30	5	»	2238
Longi	1812	14	68	38	30	»	»	»	33	19	14	35	»	1847
Militello di Rosmarino	1958	13	67	34	33	»	»	»	55	32	23	12	»	1970
Mirto	1652	14	82	44	38	»	»	»	55	33	22	27	»	1679
Montagnareale	2305	26	70	35	35	»	»	»	71	35	36	»	1	2304
Naso	8284	82	345	169	176	6	4	2	258	144	117	87	»	8371
Oliveri	813	3	29	10	19	»	»	»	20	15	5	9	»	822
Patti	8256	73	320	152	168	6	3	3	272	128	144	48	»	8304
Piraino	3480	36	102	51	51	2	»	»	75	33	42	27	»	3507
Raccuja	2530	27	87	46	41	1	1	»	67	37	30	20	»	2550
San Marco di Alunzio	2286	16	96	53	43	»	»	»	148	87	61	»	52	2234
San Pietro sopra Patti	4089	39	126	62	64	»	»	»	112	60	52	14	»	4103
Santa Domenica Vittoria	1546	8	58	32	26	»	»	»	30	17	13	28	»	1574
Sant'Agata di Militello	5032	33	227	126	101	1	1	»	163	79	84	64	»	5096
Sant'Angelo di Brolo	5373	43	183	94	89	»	»	»	139	74	65	44	»	5447
SS.mo Salvatore di Fitalia	2358	17	80	45	35	»	»	»	58	25	33	22	»	2380
Sinagra	3247	19	87	47	40	»	»	»	63	37	26	24	»	3271
Tortorici	7664	82	327	179	148	14	11	3	230	118	112	97	»	7761
Ucria	3213	29	106	59	47	»	»	»	104	51	53	2	»	3215
TOTALE...	86795	773	3283	1704	1579	33	22	11	2696	1384	1312	587	»	87382

RICAPITOLAZIONE.

CASTROREALE	87657	650	2713	1385	1328	10	10	»	2079	1042	1037	634	»	88291
MESSINA	199640	1541	7019	3687	3332	33	15	18	5483	2862	2621	1536	»	201176
MISTRETTA	49076	443	2069	1069	1000	45	23	22	1398	724	674	671	»	49747
PATTI	86795	773	3283	1704	1579	33	22	11	2696	1384	1312	587	»	87382
TOTALE DELLA PROVINCIA.	423168	3407	15084	7845	7239	121	70	51	11656	6012	5644	3428	»	426596

Circondario di Abbiategrasso.

Abbiategrasso	10055	101	347	176	171	5	4	1	319	169	150	23	»	10083
Albairate	2206	22	98	49	49	»	»	»	63	29	34	35	»	2241
Arconate	2497	34	144	69	75	5	4	1	108	54	54	36	»	2533
Bareggio	2933	27	126	58	68	6	5	1	83	48	35	43	»	2976
Bernate Ticino	1472	10	57	26	31	5	4	1	49	24	25	8	»	1480
Besate	1803	13	64	32	32	3	2	1	51	27	24	13	»	1816
Binasco	1345	12	53	28	25	5	3	2	42	23	19	11	»	1356
Boffalora sopra Ticino	1593	21	84	45	39	2	1	1	43	19	24	41	»	1634
Bubbiano	568	9	20	9	11	»	»	»	12	6	6	8	»	576
Buscate	1773	16	94	52	42	»	»	»	57	30	27	37	»	1810
Busto Garolfo	3656	42	171	85	86	3	2	1	145	60	85	26	»	3682
Calvignasco	527	6	46	8	8	»	»	»	19	6	13	»	3	524
Casarle	898	8	49	26	23	4	3	1	30	20	40	19	»	917
Cassina Pobbia	281	3	18	9	9	1	1	»	13	6	7	5	»	286

PROVINCIA DI MILANO.

TAVOLA I. — MOVIMENTO PER COMUNI.

Anno 1873.

Milano.

CIRCONDARI o DISTRETTI E COMUNI	POPOLAZIONE 31 dicembre 1872	MATRIMONI	NATI			NATIMORTI			MORTI			ECCEDENZA		POPOLAZIONE 31 dicembre 1873
			TOTALE	Maschi	Femmine	TOTALE	Maschi	Femmine	TOTALE	Maschi	Femmine	dei nati sui morti	dei morti sui nati	
Cassinetta di Lugagnano...	4265	10	50	25	25	»	»	»	39	25	14	11	»	1276
Castano Primo.....	4461	28	206	119	87	9	7	2	196	94	102	10	»	4471
Cislano.....	1937	14	76	37	39	»	»	»	46	28	18	30	»	1967
Corbetta.....	4743	62	216	111	105	7	6	1	119	70	49	97	»	4840
Cuggiono.....	5009	66	213	107	106	3	2	1	115	62	53	98	»	5107
Gaggiano.....	3415	32	144	73	71	3	»	3	80	37	43	64	»	3479
Gudo Visconti.....	701	12	32	14	18	»	»	»	15	8	7	17	»	718
Inveruno.....	2731	29	149	71	78	1	1	»	84	36	48	65	»	2796
Lacchiarella.....	3864	45	162	82	80	4	4	4	85	53	32	77	»	3941
Lonate Pozzolo.....	4497	49	198	87	111	3	3	»	123	60	63	75	»	4572
Magenta.....	6203	41	225	113	112	13	5	8	176	96	80	49	»	6252
Magnago.....	3471	47	180	93	87	2	1	1	105	57	48	75	»	3546
Marcallo e Casone.....	2019	27	96	61	35	5	1	4	62	33	29	34	»	2053
Mesero.....	1280	11	54	27	27	1	»	»	41	23	18	13	»	1293
Morimondo.....	1764	15	66	32	34	1	»	1	44	25	19	22	»	1786
Motta Visconti.....	2722	20	106	55	51	3	2	1	56	30	26	50	»	2772
Nosate.....	539	5	29	14	15	3	2	1	18	11	7	11	»	550
Noviglio.....	1334	12	62	24	38	»	»	»	34	17	17	28	»	1362
Ozero.....	1263	9	47	23	24	»	»	»	19	13	6	28	»	1291
Robecchetto e Induno.....	1844	21	78	46	32	»	»	»	67	28	39	11	»	1855
Robecco sul Naviglio.....	3101	30	117	55	62	8	3	5	74	31	43	43	»	3144
Rosate.....	2490	31	101	50	51	5	4	1	55	22	33	46	»	2536
Santo Stefano Ticino.....	4097	12	62	40	22	2	2	»	34	21	13	28	»	4125
Sedriano.....	2132	20	92	49	43	3	1	2	59	32	27	33	»	2165
Turbigo.....	1657	14	70	35	35	»	»	»	55	23	32	15	»	1672
Vermezzo.....	707	6	23	10	13	1	»	1	14	8	6	9	»	716
Vernate.....	1881	24	97	46	51	3	3	»	40	20	20	57	»	1938
Vittuone.....	1792	13	89	50	39	3	»	3	36	24	12	53	»	1845
Zelo Surrigone.....	490	6	20	8	12	»	»	»	9	5	4	11	»	501
Zibido San Giacomo.....	2176	19	91	47	44	6	4	2	40	21	19	51	»	2227
TOTALE...	403892	1054	4492	2276	2216	132	80	52	2974	1534	1440	1518	»	405410

Circond. di Gallarate.

Albizzate.....	1946	21	88	44	44	4	2	2	56	30	26	32	»	1978
Arluno.....	3037	33	114	57	57	2	1	1	109	49	60	5	»	3042
Arsago (vedi Jerago).....	4032	39	154	71	83	7	5	2	112	56	56	42	»	3111
Busto Arsizio.....	12935	114	522	273	249	21	9	12	425	232	193	97	»	13032
Cairate.....	2632	23	100	55	45	1	1	»	78	35	43	22	»	2654
Cajello.....	431	6	13	6	7	»	»	»	11	6	5	»	»	433
Canegrate.....	1792	21	84	36	48	2	»	2	112	64	48	»	28	1764
Cardano al Campo.....	2172	16	96	51	45	»	»	»	86	43	43	40	»	2182
Caronno Milanese.....	2511	33	108	56	52	1	1	»	70	42	28	38	»	2549
Casale Litta.....	2394	22	96	49	47	4	4	»	42	23	19	54	»	2448
Casorezzo.....	2256	27	98	50	48	»	»	»	76	43	33	22	»	2278
Cassano Magnago.....	3181	29	128	73	55	9	6	3	112	65	47	16	»	3197
Castellanza.....	2095	17	108	52	56	10	5	5	78	36	42	30	»	2125
Cerro Maggiore.....	2404	26	105	53	52	1	»	1	59	31	28	46	»	2450
Cislago.....	2320	30	120	62	58	2	»	2	104	44	60	16	»	2336
Cornaredo.....	3155	23	152	69	83	9	7	2	97	48	49	55	»	3210
Crenna.....	1765	14	103	48	55	3	»	3	76	42	34	27	»	1792
Fagnano Olona.....	3677	34	176	89	87	»	»	»	172	85	87	4	»	3681
Ferno.....	1989	22	100	49	51	14	7	7	135	70	65	»	35	1954
Gallarate.....	7633	60	304	168	136	4	2	2	261	135	126	43	»	7676
Gerenzano.....	1892	20	82	37	45	6	2	4	57	23	34	25	»	1917
Golasecca.....	1708	15	51	29	22	1	1	»	63	31	32	»	12	1696
Govrate.....	3382	30	158	80	78	3	1	2	123	72	51	35	»	3417
Jerago.....	370	17	90	50	40	1	1	»	66	37	29	24	(1)	1537
Lainate.....	4394	46	198	90	108	4	»	1	145	67	78	53	»	4447
Legnate.....	6698	50	335	171	164	10	4	6	293	137	156	42	»	6740
Lucernate.....	595	4	30	16	14	»	»	»	49	8	11	11	»	606
Marnate con Nizzolina.....	990	17	37	22	15	3	2	1	49	21	28	»	12	978
Mornago.....	1856	15	95	55	40	6	5	1	28	16	12	67	»	1923
Nerviano.....	4061	36	224	109	115	18	9	9	139	64	75	85	»	4146
Oggiona con Santo Stefano.....	717	8	23	13	10	»	»	»	15	6	9	8	»	725
Olgiate Olona.....	1837	9	92	48	44	»	»	»	53	22	31	39	»	1876
Orago.....	995	6	54	25	29	»	»	»	22	9	13	32	»	1027
Origgio.....	1887	15	97	44	53	»	»	»	42	20	22	55	»	1942
Parabiago.....	4682	39	200	93	107	8	»	6	167	78	89	33	»	4715
Pogliano.....	1442	13	66	42	24	5	3	2	56	30	26	40	»	1432
Pregana.....	1180	14	47	22	25	»	»	»	42	18	24	5	»	1185

(1) Compresi 963 abitanti della frazione Besnate staccata da Arsago.

TAVOLA I. — MOVIMENTO PER COMUNI.

Anno 1873.

Milano.

CIRCONDARI o DISTRETTI E COMUNI	POPOLAZIONE 31 dicembre 1872	MATRIMONI	NATI			NATIMORTI			MORTI			ECCE DENZA		POPOLAZIONE 31 dicembre 1873
			TOTALE	Maschi	Femmine	TOTALE	Maschi	Femmine	TOTALE	Maschi	Femmine	dei nati sui morti	dei morti sui nati	
Rescaldina	1671	49	67	44	23	5	2	3	64	36	28	3	»	1674
Rho	4296	31	188	110	78	8	5	3	120	64	56	68	»	4364
Sacconago	3168	47	157	69	88	4	2	2	164	79	85	»	7	3161
Samarate	3887	34	151	76	75	5	3	2	145	73	72	6	»	3693
San Giorgio su Legnano	1497	20	71	34	37	»	»	»	47	26	21	24	»	1431
San Vittore Olona	1000	15	59	22	37	3	1	2	37	18	19	»	»	1022
Saronno	6661	59	263	130	133	1	1	»	211	108	103	52	»	6713
Sesto Calende	3391	33	134	66	68	7	4	3	66	38	28	68	»	3459
Solbiate Olona	788	12	40	17	23	»	»	»	48	24	24	»	8	750
Somma Lombarda	4829	42	182	99	83	»	»	»	141	70	71	41	»	4870
Sumirago	2245	24	95	57	38	»	»	»	83	51	32	42	»	2257
Uboldo	2364	25	96	49	47	2	1	1	57	33	24	39	»	2403
Vanzago	1493	21	61	30	31	7	7	»	76	40	36	»	15	1478
Vergiate	3118	42	114	57	57	4	3	1	63	32	31	51	»	3169
Vizzola Ticino	471	5	27	19	8	»	»	»	15	11	4	12	»	483
TOTALE...	143802	1393	6353	3236	3117	202	109	93	4987	2541	2446	1366	»	145168

Circondario di Lodi.

Abbadia Cereto	469	5	23	13	10	»	»	»	16	12	4	7	»	476
Bargano	644	6	26	19	7	»	»	»	16	11	5	10	»	654
Berfonico	2023	27	79	44	35	3	1	2	47	26	21	32	»	2055
Boffalora d'Adda	802	3	30	20	10	4	3	1	16	14	2	14	»	816
Borghetto Lodigiano	3709	40	223	119	104	7	5	2	195	107	88	28	»	3737
Bottedo	319	4	12	8	4	»	»	»	8	3	5	4	»	323
Brembio	3129	35	118	70	48	4	3	1	78	39	39	40	»	3169
Cà de' Zecchi	382	1	19	13	6	3	3	»	9	5	4	10	»	392
Camairago	1539	10	60	32	28	1	1	»	26	18	8	34	»	1573
Campolungo	842	5	28	20	8	4	1	3	17	8	9	11	»	853
Cantonale	122	4	1	1	»	»	»	»	4	2	2	»	3	119
Casaletto Lodigiano	1107	19	45	19	26	1	1	»	28	18	10	17	»	1124
Casalmajocco	937	8	46	29	17	3	3	»	23	13	10	23	»	960
Casalpusterleno	6292	64	225	111	114	22	12	10	132	63	69	93	»	6385
Caselle Landi	2837	23	95	52	43	4	3	1	90	36	54	5	»	2842
Caselle Lurani	1157	4	52	21	31	»	»	»	42	19	23	10	»	1167
Castelnuovo Bocca d'Adda	2434	26	84	39	45	3	»	3	77	33	44	7	»	2441
Castiglione d'Adda	3705	28	117	63	54	8	6	2	78	42	36	39	»	3744
Cavacurta	1531	12	7	2	5	2	1	1	20	9	11	7	13	1518
Cavenago d'Adda	2487	24	92	50	42	3	3	»	69	36	33	23	»	2510
Cazzimani	1336	6	59	30	29	4	4	»	39	24	15	20	»	1356
Cervignano	870	7	27	14	13	2	2	»	27	12	15	»	»	870
Chiosi d'Adda Vigadore	1798	17	58	31	27	5	3	2	47	24	23	11	»	1809
Chiosi di Porta Cremonese	2003	20	71	35	36	6	4	2	45	26	19	26	»	2029
Chiosi di Porta Regale	2534	32	106	61	45	1	»	1	50	31	19	56	»	2590
Codogno	11457	90	365	191	174	11	8	3	314	159	155	51	»	11508
Comazzo	1139	13	46	27	19	1	1	»	29	11	18	17	»	1156
Cornegliano Laudense	417	2	12	7	5	1	1	»	8	6	2	4	»	421
Corno Giovine	2070	19	65	32	33	»	»	»	64	34	30	4	»	2071
Corno Vecchio	833	8	30	16	14	»	»	»	18	6	12	12	»	845
Corte Palasio	1766	18	78	50	28	1	»	1	50	31	19	28	»	1794
Crespiatica	961	9	33	16	17	1	»	1	21	11	10	12	»	973
Dresano	530	4	20	9	11	1	1	»	14	6	8	6	»	536
Fombio	2144	9	91	43	48	»	»	»	63	35	28	28	»	2172
Galgagnano	517	7	14	6	8	5	3	2	7	3	4	7	»	524
Graffignana	1982	18	80	36	44	2	1	1	64	35	29	16	»	1998
Guardamiglio	2480	16	92	48	44	»	»	»	77	35	42	15	»	2495
Livraga	3371	24	134	65	69	1	1	»	99	53	46	35	»	3406
Lodi	18922	155	797	396	401	32	19	13	710	389	321	87	»	19009
Lodi Vecchio	3480	23	133	72	61	9	9	»	105	61	44	28	»	3508
Maccastorna	464	5	18	7	11	2	»	2	23	10	13	»	5	459
Mairago	2234	15	93	43	50	4	4	»	81	32	48	13	»	2247
Maleo	4131	34	139	72	67	4	2	2	90	52	38	49	»	4180
Marudo	1708	19	64	34	30	»	»	»	51	29	22	13	»	1721
Massalengo	951	7	38	24	14	2	1	1	20	7	13	18	»	969
Meletti	1178	6	36	15	21	2	1	1	41	16	25	»	5	1173
Merlino	1039	13	52	27	25	»	»	»	27	12	15	25	»	1064
Mongiardino Sillaro	369	»	13	5	8	»	»	»	10	8	2	3	»	372
Montanaso Lombardo	886	10	35	24	11	6	5	1	25	17	8	10	»	896
Motta Vigana	640	2	20	13	7	»	»	»	13	4	9	7	»	647
Mulazzano	2705	26	113	60	53	7	6	1	103	52	51	10	»	2715
Orgnaga	783	6	29	13	16	»	»	»	26	17	9	3	»	786
Orio Litta	1994	25	70	44	26	5	3	2	44	30	14	26	»	2020

TAVOLA I. — MOVIMENTO PER COMUNI.

Anno 1873.

Milano.

CIRCONDARI o DISTRETTI E COMUNI	POPOLAZIONE 31 dicembre 1872	MATRIMONI	NATI			NATIMORTI			MORTI			ECCEDENZA		POPOLAZIONE 31 dicembre 1873
			TOTALE	Maschi	Femmine	TOTALE	Maschi	Femmine	TOTALE	Maschi	Femmine	dei nati sui morti	dei morti sui nati	
Ospedaletto Lodigiano	1851	20	76	39	37	»	»	»	64	31	33	12	»	1863
Ossago	1633	15	71	39	32	1	1	»	60	29	31	11	»	1644
Paullo	1906	10	71	37	34	3	1	2	54	30	24	17	»	1923
Pezzolo de' Codazzi	327	4	12	7	5	»	»	»	11	5	6	1	»	328
Pizzolano	423	3	17	6	11	2	2	»	11	8	3	6	»	429
Regina Fittarezza	161	»	9	5	4	1	»	1	9	6	3	»	»	161
Salerano sul Lambro	4127	8	48	26	22	2	1	1	23	12	11	25	»	4152
San Colombano al Lambro	6898	70	228	123	105	11	6	5	172	97	75	56	»	6954
San Fiorano	1561	9	57	28	29	1	1	»	36	20	16	21	»	1582
San Martino in Strada	2578	31	89	37	52	7	4	3	62	30	32	27	»	2605
San Rocco al Porto	3099	33	94	45	49	4	2	2	73	40	33	21	»	3120
Sant'Angelo Lodigiano	8584	75	435	184	251	27	17	10	294	151	143	141	»	8725
Santo Stefano al Corno	2738	18	83	37	46	6	2	4	78	40	38	5	»	2743
San Zenone al Lambro	1263	7	61	29	32	3	3	»	32	14	18	29	»	1292
Secugnago	1581	14	66	32	34	4	2	2	40	20	20	26	»	1607
Senna Lodigiana	3479	32	140	69	71	6	1	5	84	35	49	56	»	3535
Somaglia	2433	21	82	50	32	5	4	1	46	22	24	36	»	2469
Sordio	433	3	12	9	3	2	1	1	11	6	5	1	»	434
Terranova dei Passerini	1874	29	63	34	29	3	1	2	34	16	18	29	»	1903
Tormo	226	6	14	7	4	»	»	»	8	6	2	3	»	229
Tribiano	812	6	25	12	13	1	»	1	21	10	11	4	»	816
Triulzina	219	2	9	5	4	»	»	»	4	2	2	5	»	224
Turano	2236	26	104	50	54	6	1	5	65	31	34	39	»	2275
Valera Fratta	991	9	50	26	24	»	»	»	25	12	13	25	»	1016
Villanova Sillaro	4120	12	51	22	29	1	1	»	27	16	11	24	»	4144
Villavesco	1648	18	65	33	32	3	3	»	36	18	18	29	»	1677
Vittadone	771	5	38	22	16	»	»	»	23	10	13	15	»	786
Zelo Buon Persico	2084	21	73	38	35	7	2	5	51	29	22	22	»	2106
Zorlesco	2017	16	88	52	36	»	»	»	48	22	26	40	»	2057
TOTALE...	174232	1536	6641	3414	3227	292	177	115	4897	2560	2337	1744	»	175976

Circondario di Milano.

Affori ed Uniti	6606	64	311	148	163	1	1	»	242	131	111	69	»	6675
Arese	1834	26	81	44	37	1	»	1	45	23	22	36	»	1870
Assago	875	5	34	13	21	2	1	1	30	12	18	4	»	879
Baggio	2398	29	103	61	42	6	2	4	54	28	26	49	»	2447
Basiglio	1036	6	52	27	25	»	»	»	43	22	21	9	»	1045
Basiglio	737	4	29	14	15	3	1	2	25	8	17	4	»	741
Bellinzago Lombardo	1461	16	55	23	32	»	»	»	38	16	22	17	»	1478
Bollate	5064	45	238	129	109	7	1	6	138	77	61	100	»	5161
Buccinasco	1896	14	60	31	29	1	1	»	30	13	17	30	»	1836
Busnago	1567	13	67	31	36	»	»	»	43	22	21	24	»	1591
Bussero	1729	8	85	37	48	1	1	»	63	27	36	22	»	1751
Cambiago	2140	15	97	57	40	5	3	2	45	27	18	52	»	2192
Carpiano	1878	19	76	34	42	»	»	»	46	24	22	30	»	1908
Cassano d'Adda	7009	55	280	147	133	11	8	3	234	121	113	46	»	7055
Cassina dei Pecchi	1644	8	55	31	24	5	2	3	26	16	10	29	»	1673
Cassina del Pero	361	3	17	7	10	»	»	»	11	6	5	6	»	367
Cerchiate	226	1	12	6	6	»	»	»	10	6	4	2	»	228
Cernusco Asinario	5164	40	212	112	100	3	2	1	159	78	81	53	»	5217
Cerro al Lambro	607	4	23	8	15	»	»	»	22	10	12	1	»	608
Cesano Boscone	737	7	25	12	13	1	1	»	8	5	3	17	»	754
Cesate	1355	10	67	35	32	2	2	»	47	21	26	20	»	1375
Chiaravalle Milanese	2036	13	90	50	40	6	2	4	37	20	17	53	»	2089
Colturano	798	5	26	14	12	2	»	2	11	6	5	15	»	813
Cormano e Brusuglio	1921	16	98	47	51	»	»	»	86	51	35	12	»	1933
Cornate	4005	37	190	95	95	»	»	»	151	76	75	39	»	4044
Corpi Santi di Milano (uniti a Milano)	—	—	—	—	—	—	—	—	—	—	—	—	—	—
Corsico	1761	13	75	31	44	1	1	»	42	18	24	33	»	1794
Crescenzago	1774	17	68	26	42	5	2	3	46	26	20	22	»	1796
Cusago	1285	4	50	24	26	»	»	»	30	17	13	20	»	1305
Garbagnate Milanese	2228	17	96	43	53	5	4	1	58	28	30	38	»	2266
Gessate	2462	22	113	64	49	»	»	»	77	48	29	36	»	2498
Gorgonzola	4802	45	201	108	93	1	1	»	136	74	62	65	»	4867
Goria Primo	524	3	24	11	13	3	1	2	13	6	7	11	»	535
Greco Milanese	2890	24	123	57	66	11	4	7	79	36	43	44	»	2934
Grezzago	607	11	25	13	12	»	»	»	10	5	5	15	»	622
Inzago	4249	35	182	100	82	4	1	3	126	59	67	56	»	4305
Lambrate	1948	20	60	27	33	5	3	2	47	26	21	13	»	1961
Liscate	1092	11	46	21	25	»	»	»	23	12	11	23	»	1115

TAVOLA I. — MOVIMENTO PER COMUNI.

Anno 1873.

Milano.

CIRCONDARI o DISTRETTI E COMUNI	POPOLAZIONE 31 dicembre 1872	MATRIMONI	NATI			NATIMORTI			MORTI			ECCEDENZA		POPOLAZIONE 31 dicembre 1873
			TOTALE	Maschi	Femmine	TOTALE	Maschi	Femmine	TOTALE	Maschi	Femmine	dei nati sui morti	dei morti sui nati	
Locate Triulzi.....	2195	46	97	60	37	1	»	1	42	25	17	35	»	2250
Masate.....	1403	14	53	32	21	1	1	»	19	7	12	34	»	1437
Mazzo Milanese.....	887	5	40	20	20	»	»	»	22	16	6	48	»	875
Mediglia.....	2867	25	117	57	60	7	4	3	62	31	31	55	»	2922
Melegnano.....	5199	40	218	122	96	3	»	3	198	104	94	20	»	5219
Melzo.....	2588	28	82	44	38	1	»	1	76	38	38	6	»	2594
Mezzate.....	1730	14	74	36	38	5	3	2	28	18	10	46	»	1776
Milano.....	262153	2304	8745	4549	4196	172	97	75	9272	4859	4413	527	»	261626
Musocco.....	4036	48	194	100	94	5	2	3	135	61	74	56	»	4092
Niguarda.....	2450	14	109	60	49	3	1	2	75	42	33	34	»	2484
Novate Milanese.....	2474	33	121	53	68	»	»	»	86	43	43	35	»	2509
Opera.....	1005	11	31	17	14	2	»	2	26	14	12	5	»	1010
Pantigliate.....	703	6	33	21	13	»	»	»	14	6	8	19	»	722
Peschiera Borromeo.....	1211	9	57	34	26	2	2	2	23	9	14	34	»	1245
Pessano.....	2252	22	107	58	49	2	1	1	55	25	30	52	»	2304
Pieve Emanuele.....	1280	16	62	28	34	»	»	»	42	19	23	20	»	1300
Pioltello.....	3015	24	86	50	36	6	3	3	72	43	29	14	»	3029
Pozzo d'Adda.....	1305	10	62	33	29	2	1	1	27	12	15	35	»	1340
Pozzuolo Martesana.....	2685	28	100	59	41	5	3	2	63	30	33	37	»	2732
Precotto.....	988	13	39	15	24	»	»	»	53	24	29	»	14	974
Quintosole.....	2219	20	69	44	28	5	2	3	46	22	24	23	»	2242
Riozzo.....	618	6	29	13	16	»	»	»	22	10	12	7	»	625
Rodano.....	1309	10	57	28	29	6	4	2	32	20	12	25	»	1334
Roncello.....	946	3	48	20	28	»	»	»	31	14	17	17	»	963
Rozzano.....	1472	12	45	27	18	4	2	2	40	18	22	5	»	1477
San Donato Milanese.....	942	5	29	16	13	2	2	2	24	15	6	8	»	950
Segrate.....	1935	15	74	35	39	»	»	»	53	24	29	21	»	1956
Senago.....	2582	22	127	59	68	6	2	4	66	24	42	61	»	2643
Settala.....	2048	20	65	39	26	3	1	1	45	27	18	20	»	2068
Settimo Milanese.....	2719	29	115	57	58	7	5	2	92	50	42	23	»	2742
Terrazzano.....	591	5	37	19	18	»	»	»	30	14	16	7	»	598
Trenno.....	2925	20	118	69	49	12	8	4	81	49	32	37	»	2962
Trezzano Rosa.....	890	7	35	12	23	»	»	»	26	16	10	9	»	899
Trezzano sul Naviglio.....	1225	19	51	25	26	5	1	4	41	17	24	40	»	1235
Trezzo sull'Adda.....	4234	39	180	82	98	8	4	4	115	56	59	65	»	4299
Truccazzano.....	2954	25	110	56	54	6	4	2	63	35	28	47	»	3001
Turro Milanese.....	358	2	14	6	8	1	1	1	37	20	17	»	23	335
Vaprio d'Adda.....	3290	35	136	68	68	3	2	1	74	39	35	62	»	3552
Viboldone.....	4019	39	152	73	79	7	5	2	87	42	45	65	»	4084
Vignate.....	1418	8	48	23	25	4	2	2	37	24	13	41	»	1429
Vizzolo Predabissi.....	610	10	31	9	22	»	»	»	16	5	11	15	»	625
TOTALE.....	422013	3716	15440	7959	7481	385	211	177	13776	7168	6608	1664	»	423677

Circondario di Monza.

Agrate Brianza.....	3507	25	151	83	68	»	»	»	91	36	55	60	»	3567
Albiate.....	1747	16	92	49	43	1	1	1	62	39	23	30	»	1777
Arcore.....	2428	24	105	42	63	2	2	»	75	29	46	30	»	2458
Balsamo.....	2408	14	82	36	46	3	1	2	63	31	32	19	»	2427
Bellusco.....	1672	14	74	43	31	2	2	»	29	12	17	45	»	1747
Bernareggio.....	6603	66	284	146	138	9	5	4	277	138	139	7	»	6610
Besana in Brianza.....	6093	42	263	134	129	1	1	»	148	77	71	115	»	6208
Biassono.....	2104	15	99	55	44	1	»	1	68	37	31	31	»	2135
Bovisio.....	1365	14	57	35	22	»	»	»	51	27	24	6	»	1371
Briosco.....	2634	24	103	58	45	3	1	2	74	46	28	29	»	2663
Brugherio.....	3970	26	171	100	71	1	1	1	104	47	57	67	»	4037
Burago di Molgora.....	1090	8	42	16	26	5	3	2	32	18	14	40	»	1100
Camparada.....	590	6	18	14	4	3	2	1	24	10	14	»	6	584
Caponago.....	1665	13	74	38	36	1	1	»	36	21	15	38	»	1703
Carate Brianza.....	4409	33	202	97	105	»	»	»	145	88	57	57	»	4466
Carugate.....	1914	10	81	39	42	3	2	1	41	15	26	40	»	1954
Cavenago di Brianza.....	1497	11	65	33	32	»	»	»	32	18	14	33	»	1530
Ceriano Laghetto.....	3833	26	160	80	80	1	»	1	102	53	49	58	»	3891
Cesano Maderno.....	3780	35	173	92	81	7	6	1	87	37	50	86	»	3866
Cinisello.....	2824	29	122	62	60	»	»	»	121	68	53	1	»	2825
Cologno Monzese.....	2599	17	108	56	52	1	»	1	83	48	35	25	»	2624
Concorezzo.....	2712	29	104	61	43	4	3	1	61	36	25	43	»	2755
Correzzana.....	508	5	19	9	10	1	1	1	6	4	2	43	»	521
Cusano sul Seveso.....	1467	13	75	37	38	1	»	1	48	25	23	27	»	1494
Desio.....	5918	29	220	122	98	10	9	1	193	103	90	27	»	5945
Giussano.....	4594	43	184	99	85	14	11	3	100	53	47	84	»	4675
Lentate sul Seveso.....	3849	57	144	73	71	8	6	2	125	61	64	19	»	3868
Lesmo.....	1995	30	78	44	34	4	4	»	70	34	36	8	»	2003

TAVOLA I. — MOVIMENTO PER COMUNI.

Anno 1873.

Milano.

CIRCONDARI o DISTRETTI E COMUNI	POPOLAZIONE 31 dicembre 1872	MATRIMONI	NATI			NATIMORTI			MORTI			ECCEDENZA		POPOLAZIONE 31 dicembre 1873
			TOTALE	Maschi	Femmine	TOTALE	Maschi	Femmine	TOTALE	Maschi	Femmine	dei nati sui morti	dei morti sui nati	
Limbiate.....	3030	22	419	59	60	1	1	»	115	51	64	4	»	3034
Lissone.....	4625	50	251	126	125	11	7	4	167	74	93	84	»	4709
Maccherio.....	1568	18	65	32	33	3	»	3	35	11	24	30	»	1598
Masciago Milanese.....	768	8	32	20	12	»	»	»	16	11	5	16	»	784
Meda.....	3154	35	162	78	84	11	6	5	105	47	58	57	»	3211
Mezzago.....	1376	13	53	27	26	3	2	1	38	21	17	15	»	1391
Misinto.....	2885	28	123	69	54	»	»	»	86	47	39	37	»	2922
Monza.....	25300	229	894	451	443	40	21	19	721	382	339	173	»	25473
Muggio.....	2414	15	99	50	49	5	3	2	64	35	29	35	»	2149
Nova.....	2325	22	96	46	50	4	3	1	58	35	23	38	»	2363
Oreno.....	4943	22	85	52	33	1	1	»	44	19	25	41	»	4954
Ornago.....	4325	8	62	39	23	5	3	2	28	17	11	34	»	4359
Paderno Milanese.....	5624	45	250	141	109	»	»	»	166	78	88	84	»	5708
Renate.....	1247	6	50	31	19	»	6	4	41	19	22	9	»	1226
Ruginello.....	750	3	30	13	17	1	1	»	17	4	13	13	»	763
Seregno.....	6939	75	316	166	150	16	11	5	203	90	113	113	»	7052
Sesto San Giovanni.....	5142	48	242	137	105	18	11	7	132	68	64	110	»	5252
Seveso.....	3715	22	134	72	62	1	1	»	85	46	39	49	»	3764
Sovico.....	1338	13	61	29	32	4	2	2	25	14	11	36	»	1374
Triuggio.....	2472	24	125	61	64	8	7	1	69	41	28	56	»	2528
Varedo.....	1861	8	93	49	44	2	1	1	60	34	26	33	»	1894
Veduggio al Lambro.....	4437	12	62	35	27	1	»	»	35	14	21	27	»	4464
Veduggio con Colzano.....	1282	7	49	24	25	»	»	»	22	8	14	27	»	1309
Velate Milanese.....	2920	19	112	68	44	5	1	4	89	46	43	23	»	2943
Verano.....	1771	13	67	34	33	»	»	»	53	22	36	9	»	1780
Villa San Fiorano.....	4603	18	83	46	37	6	5	1	60	30	30	23	»	4626
Vimercate.....	4559	31	160	84	76	10	6	4	161	75	86	»	1	4558
Vimodrone.....	1436	40	54	24	30	2	2	»	35	18	17	19	»	1455
TOTALE...	174221	1499	7279	3816	3463	250	160	90	5083	2568	2515	2196	»	176417

RICAPITOLAZIONE.

ABBIATEGRASSO.....	103892	1054	4492	2276	2216	132	80	52	2974	1531	1440	1518	»	105440
GALLARATE.....	143802	1323	6353	3236	3117	202	109	93	4987	2544	2446	1366	»	143168
LODI.....	174232	1536	6641	3414	3227	292	177	115	4897	2560	2337	1744	»	175976
MILANO.....	422013	3716	15440	7939	7481	358	211	177	13776	7168	6603	1664	»	423677
MONZA.....	174221	1499	7279	3816	3463	250	160	90	5083	2568	2515	2196	»	176417
TOTALE DELLA PROVINCIA.....	1018160	9198	40205	20701	19504	1264	737	527	31717	16371	15346	8488	»	1026648

Circondario di Mirandola.

PROVINCIA DI MODENA.

Camposanto.....	3176	24	411	69	42	5	4	1	97	54	43	14	»	3190
Cavezzo.....	4909	42	159	96	63	14	12	2	140	78	62	19	»	4928
Concordia.....	9307	70	298	168	130	24	15	9	372	186	186	»	74	9233
Finale nell'Emilia.....	12944	94	451	216	235	7	4	3	368	172	196	83	»	13024
Medolla.....	3863	19	119	66	53	11	6	5	136	61	75	»	17	3846
Mirandola.....	13135	86	446	228	218	22	15	7	484	240	244	»	38	13097
Novi di Modena.....	6068	37	184	83	101	5	4	1	188	90	98	»	4	6064
San Felice sul Panaro.....	9044	69	295	156	139	»	»	»	344	191	153	»	49	8995
San Possidonio.....	3072	20	85	48	37	8	3	5	102	59	43	»	17	3055
San Prospero.....	3487	32	124	62	62	14	8	6	106	56	50	18	»	3505
TOTALE...	69002	493	2272	1192	1080	110	71	39	2337	1187	1150	»	65	68937

Circondario di Modena.

Bastiglia.....	1824	9	48	27	21	5	1	4	52	29	23	»	4	1820
Bomporto.....	4416	38	158	84	74	13	5	8	118	62	56	40	»	4456
Campogalliano.....	4048	46	148	75	73	5	4	1	109	44	65	39	»	4087
Carpi.....	17685	240	735	363	372	7	4	3	651	324	327	84	»	17739
Castelnuovo Rangone.....	2849	23	104	61	43	5	5	»	118	58	60	»	14	2835
Castelvetro di Modena.....	4489	27	128	62	66	3	2	1	144	72	72	»	16	4473
Fiorano Modenese.....	2974	14	89	49	40	1	1	»	68	34	34	21	»	2995
Formigine.....	6585	58	226	110	116	8	2	6	214	109	105	42	»	6597

TAVOLA I. — MOVIMENTO PER COMUNI.

Anno 1873.

Modena.

CIRCONDARI o DISTRETTI E. COMUNI	POPOLAZIONE 31 dicembre 1872	MATRIMONI	NATI			NATI MORTI			MORTI			ECCEDENZA		POPOLAZIONE 31 dicembre 1873
			TOTALE	Maschi	Femmine	TOTALE	Maschi	Femmine	TOTALE	Maschi	Femmine	dei nati sui morti	dei morti sui nati	
Maranello	3092	20	111	56	55	»	»	»	118	61	57	»	7	3085
Marano sul Panaro	2448	13	79	44	35	»	»	»	58	24	34	21	»	2469
Modena	56575	374	1759	935	824	72	28	44	1899	956	943	»	140	56435
Nonantola	5722	38	184	91	93	9	6	3	145	79	66	39	»	5761
Ravarino	4234	38	170	84	86	9	3	6	153	80	73	17	»	4251
San Cesario sul Panaro	2273	25	60	40	20	»	»	»	50	24	26	19	»	2253
Sassuolo	6234	29	171	88	83	14	7	7	221	115	106	»	50	6184
Savignano sul Panaro	2036	17	65	29	36	»	»	»	63	38	25	»	»	2038
Soliera	4835	39	190	93	97	9	7	2	163	72	91	27	»	4862
Spilamberto	3736	37	142	67	75	»	»	»	131	61	70	11	»	3747
Vignola	3431	20	103	46	57	»	»	»	109	54	55	»	6	3425
TOTALE...	139456	1105	4670	2404	2266	168	83	85	4584	2296	2288	86	»	139542

**Circondario
di Pavullo nel Frignano.**

Fanano	4429	40	207	84	123	7	5	2	126	57	69	81	»	4510
Fiumalbo	1905	11	88	51	37	1	»	1	70	31	39	18	»	1923
Frassinoro	3408	40	172	84	88	12	10	»	134	65	69	38	»	3446
Guiglia	4239	21	117	67	50	10	8	»	131	71	60	»	14	4225
Lama Mocogno	3916	29	169	81	88	»	»	»	100	42	58	69	»	3985
Monferrato	5450	36	186	93	93	5	2	3	170	84	86	16	»	5466
Montecreto	1540	13	59	29	30	»	»	»	31	15	16	28	»	1538
Montefiorino	5922	42	225	117	108	4	2	2	154	80	74	71	»	5993
Montese	5387	24	193	112	81	»	»	»	92	55	37	101	»	5488
Pavullo nel Frignano	9861	56	344	183	161	29	19	10	268	131	137	76	»	9937
Pievepelago	2908	29	125	63	62	1	1	»	101	51	50	24	»	2932
Pollinago	3472	15	106	50	56	10	6	4	81	34	47	25	»	3497
Prignano sulla Secchia	3691	16	114	64	50	4	3	1	77	36	41	37	»	3728
Riolunato	1319	12	63	35	28	»	»	»	44	21	23	19	»	1338
Sestola	2551	30	100	55	45	1	1	»	65	30	35	35	»	2586
Zocca	4888	18	144	86	58	3	2	1	141	68	73	3	»	4891
TOTALE...	64856	432	2412	1254	1158	87	59	28	1785	871	914	627	»	65483

RICAPITOLAZIONE.

MIRANDOLA	69002	493	2272	1192	1080	110	71	39	2337	1187	1150	»	65	68937
MODENA	139456	1105	4670	2404	2266	168	83	85	4584	2296	2288	86	»	139542
PAVULLO NEL FRIGNANO	64856	432	2412	1254	1158	87	59	28	1785	871	914	627	»	65483
TOTALE DELLA PROVINCIA.	273314	2030	9354	4850	4504	365	213	152	8706	4354	4352	648	»	273962

**Circondario
di Casoria.**

PROVINCIA DI NAPOLI.														
Afragola	18015	164	692	364	328	12	4	8	501	264	237	191	»	18206
Arzano	5508	53	177	98	79	5	2	3	174	103	71	3	»	5511
Calvano	10813	102	443	234	209	27	16	11	442	224	188	31	»	10844
Calvizzano	1923	15	61	32	29	1	1	»	48	20	28	13	»	1936
Cardito	4231	32	171	92	79	15	6	9	137	68	69	34	»	4265
Casalnuovo di Napoli	3776	35	144	62	52	2	1	1	98	46	52	16	»	3792
Casandrino	2521	14	99	60	39	4	4	»	45	20	25	54	»	2575
Casoria	9446	61	338	176	162	24	12	12	232	118	114	106	»	9552
Crispano	1325	11	39	19	20	3	3	»	37	21	16	2	»	1327
Frattamaggiore	10560	78	380	191	189	23	9	14	400	217	183	»	20	10540
Giugliano in Campania	11904	106	365	177	188	9	5	4	330	167	163	35	»	11939
Grumo Nevano	4725	28	149	84	68	9	3	6	149	81	65	»	»	4725
Licignano	1300	10	43	25	18	3	2	1	27	15	12	16	»	1316
Melfo di Napoli	3582	33	130	72	58	6	4	2	96	51	45	34	»	3616
Mugnano di Napoli	4029	36	125	65	60	4	4	»	77	41	36	48	»	4077
Pomigliano d'Arco	10497	82	321	165	156	1	1	»	197	94	103	124	»	10321
Pomigliano d'Atella	2189	20	82	39	43	»	»	»	59	34	25	23	»	2212
Qualiano	1358	17	69	32	37	»	»	»	67	36	31	2	»	1360
San Pietro a Patierno	2736	29	86	44	42	3	2	1	79	38	41	7	»	2743
Sant'Antimo	8761	48	275	127	148	6	2	4	183	87	96	92	»	8853

TAVOLA I. — MOVIMENTO PER COMUNI.

Anno 1873.

Napoli.

CIRCONDARI o DISTRETTI E COMUNI	POPOLAZIONE 31 dicembre 1872	MATRIMONI	NATI			NATIMORTI			MORTI			ECCEDENZA		POPOLAZIONE 31 dicembre 1873
			TOTALE	Maschi	Femmine	TOTALE	Maschi	Femmine	TOTALE	Maschi	Femmine	dei nati sui morti	dei morti sui nati	
Sant'Arpino.....	2189	47	66	36	30	2	1	1	37	20	17	29	"	2218
Secondigliano.....	6563	58	240	109	101	8	5	3	178	82	96	32	"	6595
Villaricca.....	2621	28	99	48	51	1	1	"	65	28	37	34	"	2655
TOTALE...	130272	1077	4534	2348	2186	168	88	80	3628	1878	1750	906	"	131178

Circ. di Castellammare di Stabia.

Agerola.....	3964	27	115	55	60	4	4	"	96	39	57	19	"	3983
Anacapri.....	1687	18	75	39	36	2	2	"	50	22	28	25	"	1712
Boscotrecase.....	9409	78	429	206	223	21	11	10	373	196	177	56	"	9465
Boscotrecase.....	9540	93	344	186	158	25	6	19	349	165	154	25	"	9565
Capri.....	2347	18	90	48	42	"	"	"	79	41	38	11	"	2358
Capri.....	2278	13	82	42	40	"	"	"	77	41	36	5	"	2233
Casola di Napoli.....	26621	230	1242	626	616	75	39	36	944	511	433	298	"	26919
Castellammare di Stabia.....	12361	95	555	306	249	32	24	8	426	220	206	129	"	12490
Gragnano.....	5668	44	239	113	126	"	"	"	203	88	115	36	"	5704
Lettere.....	8286	73	262	133	129	4	4	"	219	116	103	43	"	8329
Massalubrense.....	7241	46	201	105	96	7	4	3	176	80	96	25	"	7266
Ottajano.....	17984	176	646	309	337	6	2	4	486	248	238	160	"	18144
Piano di Sorrento.....	8308	48	263	143	120	13	5	8	164	83	81	99	"	8407
Pimonte.....	1703	17	59	33	26	"	"	"	51	26	25	8	"	1711
Poggioreale.....	3949	47	169	97	72	14	11	3	125	58	67	44	"	3993
Sant'Agnello.....	4690	33	141	76	65	2	1	1	124	66	58	17	"	4707
Sorrento.....	7197	63	235	117	118	11	5	6	185	106	79	50	"	7247
Torre Annunziata.....	15953	172	716	377	339	55	31	24	621	354	267	95	"	16048
Vico Equense.....	11279	58	414	208	206	18	9	9	304	160	144	110	"	11389
TOTALE...	160465	1349	6277	3219	3058	289	158	131	5022	2620	2402	1255	"	161720

Circondario di Napoli.

Barra.....	9061	75	307	152	155	3	2	1	266	140	126	41	"	9402
Massa di Somma.....	1927	17	45	21	24	"	"	"	57	35	22	"	12	1915
Napoli.....	449951	3449	16559	8414	8145	999	566	433	17205	8874	8331	646	646	449305
Pollena Trocchia.....	2751	14	75	39	36	"	"	"	63	25	38	12	"	2763
Ponticelli.....	6707	46	229	129	100	23	11	12	197	99	98	32	"	6739
Portici.....	11909	97	430	201	229	16	9	7	373	199	174	57	"	11966
Resina.....	12401	124	495	262	233	28	15	13	440	226	214	55	"	12456
San Giorgio a Cremano.....	4196	20	157	94	63	"	"	"	143	69	74	14	"	4210
San Giovanni a Teduccio.....	11318	102	439	216	223	33	17	16	489	260	229	50	50	11268
San Sebastiano al Vesuvio.....	2124	19	48	21	27	"	"	"	45	28	17	3	"	2127
Sant'Anastasia.....	6675	53	216	116	100	"	"	"	233	118	115	47	47	6658
Somma Vesuviana.....	7748	56	218	105	113	5	3	2	171	87	84	47	"	7765
Torre del Greco.....	23952	210	986	502	484	48	26	22	945	493	422	71	"	24023
TOTALE...	550690	4282	20204	10272	9932	1155	649	506	20597	10633	9944	"	393	550297

Circondario di Pozzuoli.

Barano d'Ischia.....	4373	31	143	71	72	7	5	2	114	64	50	29	"	4402
Casamicciola.....	4012	28	154	78	66	"	"	"	98	46	52	56	"	4068
Chianello ed Uniti.....	3264	20	103	43	60	2	2	"	69	31	38	34	"	3298
Forio.....	6220	52	197	93	104	17	10	7	153	76	77	44	"	6264
Ischia.....	6558	43	217	112	105	7	4	3	143	78	65	74	"	6632
Lacco Ameno.....	1618	11	69	38	31	1	1	"	35	18	17	34	"	1652
Marano di Napoli.....	7205	72	258	130	128	20	10	10	175	87	88	83	"	7288
Pianura.....	3732	28	121	56	65	2	2	"	91	52	45	24	"	3756
Pozzuoli.....	15830	121	476	217	259	"	"	"	335	304	234	59	59	15771
Procida.....	13648	106	438	237	201	27	18	9	288	167	121	150	"	13798
Serrara Fontana.....	1863	9	50	31	19	"	"	"	36	21	15	14	"	1877
Soccavo.....	2111	22	73	38	35	6	6	"	53	27	26	20	"	2131
Testaccio d'Ischia (unito a Barano d'Ischia).....	—	—	—	—	—	—	—	—	—	—	—	—	—	—
Ventotene.....	2275	8	53	22	31	3	3	"	35	28	7	18	"	2293
TOTALE...	72709	551	2352	1166	1186	92	61	31	1831	996	835	521	"	73230

TAVOLA I. — MOVIMENTO PER COMUNI.

Anno 1873.

Napoli.

CIRCONDARI o DISTRETTI E COMUNI	POPOLAZIONE 31 dicembre 1872	MATRIMONI	NATI			NATIMORTI			MORTI			ECCEDENZA		POPOLAZIONE 31 dicembre 1873
			TOTALE	Maschi	Femmine	TOTALE	Maschi	Femmine	TOTALE	Maschi	Femmine	dei nati sui morti	dei morti sui nati	
RICAPITOLAZIONE.														
CASORIA	430272	1077	4534	2348	2186	168	88	80	3628	1878	1750	906	»	131178
CASTELLAMMARE DI STABIA	160465	1349	6277	3219	3058	289	158	131	5022	2620	2402	1235	»	161720
NAPOLI	550690	4282	20204	10272	9932	1155	649	506	20597	10653	9944	393	»	550297
POZZUOLI	72709	551	2352	1166	1186	92	61	31	1834	996	835	521	»	73230
TOTALE DELLA PROVINCIA.	914136	7259	33367	17005	16362	1704	956	748	31078	16147	14931	2289	»	916425

Circondario di Biella.

PROVINCIA DI NOVARA.

Ailoche	699	40	22	9	13	»	»	»	29	14	15	»	7	692
Andorno Cacciorna	2375	18	65	36	29	2	1	1	59	31	28	6	»	2381
Benna	577	3	22	10	12	3	»	3	25	13	12	3	»	574
Biella	12067	77	477	252	225	»	»	»	337	177	160	140	»	12207
Bioglio	2170	9	52	23	29	»	»	»	32	12	20	20	»	2190
Bornate	298	1	9	4	5	»	»	»	2	1	1	1	»	305
Borrjana	725	7	28	14	14	»	»	»	11	3	8	17	»	742
Brunengo	2074	12	88	42	46	»	»	»	85	41	44	3	»	2077
Callabiana	681	5	15	7	8	»	»	»	18	5	13	»	3	678
Camandona	1871	23	62	36	26	»	»	»	38	21	17	24	»	1895
Camburzano	896	7	23	15	8	»	»	»	19	7	12	4	»	900
Campiglia Cervo	1074	14	25	10	15	1	»	1	26	12	14	»	1	1073
Candelo	2616	14	90	44	46	»	»	»	58	21	37	32	»	2648
Capriole	584	9	16	9	7	»	»	»	16	4	12	»	»	584
Casapinta	738	9	21	16	5	»	»	»	13	3	10	8	»	746
Castellengo	371	2	18	8	10	2	1	1	12	7	5	6	»	377
Castelletto Cervo	810	7	38	21	17	»	»	»	21	10	11	17	»	827
Castelletto Villa	580	7	6	4	2	»	»	»	9	3	6	»	3	377
Cavaglia	2510	24	101	44	57	»	»	»	59	28	31	42	»	2552
Cerreto Castello	243	3	6	3	3	»	»	»	3	2	1	3	»	246
Cerrione	1575	24	77	45	32	»	»	»	40	19	21	37	»	1612
Chiavazza	2655	20	112	56	56	»	»	»	60	24	36	52	»	2707
Coggiola	2394	24	96	53	43	»	»	»	76	38	38	20	»	2614
Cossato	3361	26	133	73	60	»	»	»	91	49	42	42	»	3403
Cossia	2969	20	106	40	66	1	1	»	50	24	26	56	»	3025
Crevacuore	1081	9	34	20	14	4	1	3	21	13	8	13	»	1094
Croce Mosso	1860	12	91	52	39	»	»	»	38	16	22	53	»	1913
Crosa	541	3	19	11	8	2	2	»	15	7	8	4	»	545
Curino	2459	24	72	38	34	4	4	»	45	23	22	27	»	2486
Donato	1634	11	55	34	21	»	»	»	64	32	32	»	9	1625
Dorzano	493	8	15	8	7	»	»	»	14	7	7	4	»	494
Fleccia	790	6	33	20	13	4	3	4	35	12	23	»	2	788
Gaglianico	827	5	30	14	16	3	3	»	18	11	7	12	»	839
Graglia	2731	39	83	44	39	5	5	»	62	31	31	21	»	2732
Guardabosone	840	19	22	10	12	»	»	»	21	8	13	1	»	841
Lessona	1341	9	40	13	27	1	»	1	36	18	18	4	»	1345
Magnano	1714	14	50	23	27	»	»	»	34	11	23	16	»	1730
Massazza	497	6	22	11	11	»	»	»	13	11	2	9	»	506
Masserano	3475	38	168	80	88	»	»	»	107	54	53	61	»	3536
Mezzana Mortigliengo	1434	17	55	37	18	2	1	1	38	21	17	17	»	1451
Miagliano	635	4	19	6	13	»	»	»	22	7	15	»	3	632
Mongrando	3872	34	125	61	64	4	2	2	137	60	77	»	12	3860
Mosso Santa Maria	1582	12	60	27	33	5	3	2	37	18	19	23	»	1605
Mottalciata	1498	10	89	50	39	»	»	»	75	34	41	14	»	1512
Muzzano	766	5	29	16	13	1	1	»	15	11	4	14	»	780
Netro	2135	14	73	35	38	3	2	1	55	32	23	18	»	2153
Occhieppo Inferiore	1912	10	80	48	32	1	»	1	63	30	33	17	»	1929
Occhieppo Superiore	1755	4	46	24	22	»	»	»	33	15	18	13	»	1768
Pettinengo	2555	18	68	34	34	1	»	1	49	23	26	19	»	2574
Pianceri	502	5	13	8	5	2	1	1	8	6	2	5	»	507
Piane di Serravalle Sesia	536	5	15	8	7	1	»	1	10	8	2	5	»	541
Piatto	644	5	14	8	6	»	»	»	12	6	6	2	»	646
Piedicavallo	2306	15	48	27	21	»	»	»	71	38	33	»	23	2283
Pistolosa	396	3	17	10	7	»	»	»	13	6	7	4	»	400
Pollone	1739	13	47	26	21	3	1	2	37	19	18	10	»	1749
Ponderano	1697	10	70	32	38	»	»	»	38	21	17	32	»	1729
Portula	1848	13	86	47	39	7	4	3	40	16	24	46	»	1894
Postua	1272	8	44	25	19	4	2	2	21	13	8	23	»	1295
Pralungo	2360	17	96	57	39	9	8	1	86	50	36	40	»	2370
Pray	339	2	8	5	3	1	1	»	5	1	4	3	»	342
Quaregna	350	2	9	7	2	1	»	1	6	4	2	3	»	353
Quittengo	971	13	23	13	10	»	»	»	19	9	10	4	»	975

TAVOLA I. — MOVIMENTO PER COMUNI.

Anno 1873.

Novara.

CIRCONDARI o DISTRETTI E COMUNI	POPOLAZIONE 31 dicembre 1872	MATRIMONI	NATI			NATIMORTI			MORTI			ECCEDENZA		POPOLAZIONE 31 dicembre 1873
			TOTALE	Maschi	Femmine	TOTALE	Maschi	Femmine	TOTALE	Maschi	Femmine	dei nati sui morti	dei morti sui nati	
Ronco Biellese	1559	10	51	22	29	»	»	»	55	28	27	»	4	1555
Roppolo	1107	8	40	20	20	1	»	1	18	9	9	22	»	1129
Sagliano Micca	2392	22	83	34	49	»	»	»	54	26	28	29	»	2421
Safa Biellese	1322	6	48	23	25	»	»	»	34	19	15	14	»	1336
Salussola	2198	18	86	43	43	»	»	»	58	31	27	28	»	2326
Sandigliano	1214	7	49	21	28	»	»	»	31	15	16	18	»	1232
San Giuseppe di Casto	496	2	13	8	5	»	»	»	14	9	5	»	1	495
San Paolo Cervo	833	8	17	10	7	1	1	»	18	10	8	»	1	832
Selve Marcone	319	3	10	3	7	»	»	»	2	2	»	8	»	327
Serravalle Sesia	1100	9	28	13	15	1	1	»	40	25	15	»	12	1088
Soprana	942	9	46	26	20	»	»	»	29	10	19	17	»	959
Sordevolo	2487	16	92	40	52	1	1	»	46	18	28	46	»	2533
Sostegno	1220	13	34	13	21	»	»	»	39	23	16	»	5	1215
Strona	1640	9	46	26	20	3	2	1	37	18	19	9	»	1619
Tavigliano	1457	8	49	26	23	1	»	1	42	27	15	7	»	1464
Ternengo	515	4	12	7	5	»	»	»	13	4	9	»	1	514
Tollegno	1020	5	23	12	11	7	4	3	28	12	16	»	5	1015
Torazzo	806	9	19	8	11	1	1	»	20	8	12	»	1	805
Trivero	4325	30	202	108	94	2	»	2	104	43	61	98	»	4623
Valdengo	1117	10	44	22	22	»	»	»	24	12	12	20	»	1137
Vallanzengo	312	3	10	5	5	»	»	»	6	4	2	4	»	316
Valle Inferiore Mosso	841	6	34	15	19	»	»	»	18	6	12	16	»	857
Valle San Nicolao	1353	9	36	17	19	3	»	3	16	10	6	20	»	1373
Valle Superiore Mosso	603	2	15	6	9	1	1	»	6	3	3	9	»	612
Veglio	988	8	35	15	20	2	2	»	15	9	6	20	»	1008
Verrone	302	4	10	3	7	»	»	»	8	5	3	2	»	304
Vigliano Biellese	1701	14	59	25	34	»	»	»	34	18	16	25	»	1726
Villanova Biellese	304	»	10	7	3	»	»	»	6	2	4	4	»	308
Vintebbio	460	3	14	5	9	»	»	»	14	7	7	»	»	460
Viverone	1653	10	56	26	30	3	2	1	32	12	20	24	»	1677
Zimone	925	12	29	13	16	1	»	1	25	19	6	4	»	929
Zubiena	2424	12	70	40	30	»	»	»	53	30	23	17	»	2441
Zumaglia	950	7	30	11	19	4	1	3	18	7	11	12	»	962
TOTALE...	144355	1113	4976	2536	2440	109	63	46	3559	1752	1807	1447	»	142772

Circ. di Domodossola.

Agaro	116	»	4	2	2	1	1	»	1	»	1	3	»	119
Albogno	145	2	1	»	1	»	»	»	2	2	»	»	1	144
Antronapiana	594	6	14	9	5	»	»	»	19	8	11	»	5	589
Anzino	157	»	5	3	2	»	»	»	7	4	3	»	2	155
Baceno e Croveo	1080	6	36	16	20	1	1	»	37	17	20	»	1	1079
Bannio	900	3	27	16	11	»	»	»	18	10	8	9	»	909
Beura	545	3	16	8	8	2	1	1	15	10	5	1	»	546
Bognanco Dentro	671	6	21	14	7	»	»	»	22	6	16	»	1	670
Bognanco Fuori	447	3	15	12	3	»	»	»	15	8	7	»	»	447
Buttogno	279	4	9	3	6	»	»	»	4	1	3	5	»	284
Caddo	169	»	4	1	3	»	»	»	»	2	2	»	»	171
Calasca	903	6	24	14	10	»	»	»	26	10	16	»	2	901
Cardezza	867	5	33	11	22	»	»	»	28	11	17	5	»	872
Castiglione d'Ossola	587	5	16	11	5	2	»	2	11	5	6	5	»	592
Ceppomonte	628	4	7	4	3	1	1	»	16	8	8	»	9	619
Cimamulera	428	3	14	4	10	1	1	»	8	»	8	6	»	434
Coimo	305	»	6	5	1	»	»	»	11	7	4	»	5	300
Craveggia	761	9	24	15	9	»	»	»	18	10	8	6	»	767
Cravegna	462	5	18	7	11	»	»	»	10	5	5	»	»	470
Crevola d'Ossola	1164	7	29	14	15	2	»	»	24	11	13	5	»	1169
Crodo	913	6	30	18	12	2	2	»	19	9	10	11	»	924
Dissimo	174	4	5	3	2	»	»	»	4	1	3	1	»	175
Domodossola	3338	23	95	53	42	5	5	»	97	45	52	»	2	3336
Drugno	586	5	10	4	6	»	»	»	21	11	10	»	11	575
Finero	212	1	5	4	1	1	»	1	5	2	3	»	»	212
Folsogno	122	4	5	3	2	»	»	»	4	2	2	1	»	123
Formazza	647	1	26	14	12	»	»	»	9	3	6	17	»	664
Macugnaga	684	»	17	11	6	1	»	1	10	4	6	7	»	691
Malesco	487	3	16	9	7	1	1	»	13	4	9	3	»	490
Masera	1038	5	22	11	11	1	»	1	15	9	6	7	»	1045
Montecrestese	1301	10	39	18	21	»	»	»	29	11	18	10	»	1311
Monteossolano	250	4	4	3	1	1	»	»	3	1	2	1	»	251
Montescheno	800	6	29	13	16	»	»	»	27	13	14	2	»	802
Mozzio	239	3	7	1	6	1	»	1	8	4	4	»	1	258
Olgia	177	2	9	3	6	»	»	»	3	1	2	6	»	183

TAVOLA I. — MOVIMENTO PER COMUNI.

Anno 1873.

Novara.

CIRCONDARI o DISTRETTI E COMUNI	POPOLAZIONE 31 dicembre 1872	MATRIMONI	NATI			NATIMORTI			MORTI			ECCEDENZA		POPOLAZIONE 31 dicembre 1873
			TOTALE	Maschi	Femmine	TOTALE	Maschi	Femmine	TOTALE	Maschi	Femmine	dei nati sui morti	dei morti sui nati	
Pallanzeno	477	»	26	11	15	»	»	»	16	10	6	10	»	487
Piedimulera	549	2	13	2	11	»	»	»	13	6	7	»	»	549
Preglia	349	1	4	1	3	»	»	»	7	2	5	»	3	346
Premia	1142	9	31	20	11	»	»	»	25	9	16	6	»	1148
Re	168	4	5	1	4	1	»	1	4	3	1	1	»	169
Salecchio	91	»	2	2	»	»	»	»	»	»	»	2	»	93
San Carlo d'Ossola (unito a Vanzone)	—	—	—	—	—	—	—	—	—	—	—	—	—	—
S. Maria Maggiore e Crana	809	9	24	9	15	»	»	»	13	4	9	11	»	820
Schieranco	453	»	11	6	5	»	»	»	19	5	14	»	8	445
Seppiana	308	»	7	4	3	»	»	»	17	6	11	»	10	298
Tappia	207	»	4	1	3	»	»	»	2	1	1	2	»	209
Toceno	380	»	16	9	7	»	»	»	7	2	5	9	»	389
Trasquera	675	2	23	11	12	»	»	»	4	3	1	19	»	694
Trontano	1232	9	45	25	20	»	»	»	25	11	14	20	»	1252
Vagna	655	3	19	11	8	»	»	»	11	8	3	8	»	663
Vanzone	809	2	17	10	7	»	»	»	17	8	9	»	»	809
Varzo	1976	17	42	22	20	»	»	»	38	21	17	4	»	1980
Viceno	137	»	5	3	2	»	»	»	2	2	»	3	»	140
Viganella	488	4	14	9	5	»	»	»	22	12	10	»	8	480
Villadossola	1225	7	27	21	6	3	1	2	30	16	14	»	3	1222
Villette	311	1	10	4	6	»	»	»	14	3	11	»	4	307
Vocogno e Prestinone	280	1	15	7	8	1	1	»	4	2	2	11	»	291
Zornasco	122	4	4	1	3	»	»	»	4	1	3	»	»	122
TOTALE...	35009	223	1006	527	479	26	16	10	855	388	467	151	»	35160

Gircondario di Novara.

Agnellengo	298	2	9	4	5	»	»	»	4	1	3	5	»	303
Agrate Conturbia	1439	15	48	28	20	»	»	»	30	18	12	18	»	1437
Alzate con Linduno	464	»	20	10	10	»	»	»	15	11	4	5	»	469
Ameno	1812	14	45	24	21	»	»	»	49	26	23	4	»	1808
Ara	336	4	17	11	6	»	»	»	13	7	6	4	»	340
Armeno	1838	»	58	37	21	»	»	»	34	13	21	24	»	1862
Arola	731	2	27	13	14	»	»	»	19	12	7	8	»	739
Arona	3494	21	116	51	65	5	3	2	96	53	43	20	»	3514
Artò	351	8	7	2	5	»	»	»	24	13	11	»	17	334
Auzate	379	»	11	7	4	4	1	3	6	6	»	5	»	384
Barengo	1505	11	49	27	22	»	»	»	30	18	12	19	»	1524
Bellinzago Novarese	4043	46	177	98	79	3	3	»	106	53	53	71	»	4114
Biandrate	1408	18	43	20	23	»	»	»	19	10	9	24	»	1432
Boca	1582	16	65	29	36	»	»	»	25	7	18	40	»	1622
Bogogno	1362	21	69	31	38	3	2	1	41	26	15	28	»	1390
Boletto	467	3	10	7	3	»	»	»	9	6	3	1	»	468
Bolzano	654	5	21	16	5	»	»	»	15	9	6	6	»	660
Borgo Lavezzaro	2870	30	122	64	58	»	»	»	58	31	27	64	»	2934
Borgomanero	8844	71	360	172	188	15	9	6	254	124	130	106	»	8950
Borgo Ticino	2153	22	78	37	41	1	1	»	57	34	23	21	»	2174
Borgo Vercelli	3243	28	135	68	67	7	6	1	87	45	42	48	»	3291
Briga	940	10	41	23	18	1	1	»	24	14	10	17	»	957
Briona	1158	11	56	31	25	»	»	»	22	11	11	34	»	1192
Bugnate	208	2	5	3	2	»	»	»	4	2	2	1	»	209
Caltignaga con Sologno	1774	5	57	24	33	»	»	»	42	21	21	15	»	1789
Cameri	4885	44	161	77	84	14	6	8	134	53	81	27	»	4912
Carpignano Sesia	2326	22	91	46	45	6	4	2	56	30	26	35	»	2361
Casalbeltrame	1546	18	56	29	27	4	2	2	33	18	15	23	»	1569
Casalleggio Novarese	811	5	30	16	14	5	5	»	11	8	3	19	»	830
Casalino	3457	36	129	59	70	3	1	2	59	32	27	70	»	3527
Casalvolone	1949	14	74	34	43	»	»	»	40	26	14	34	»	1983
Castellazzo Novarese	558	5	17	4	13	1	1	»	4	2	2	13	»	571
Castelletto sopra Ticino	4431	38	163	85	78	2	2	»	105	49	56	58	»	4509
Cavaglio	731	2	23	18	5	»	»	»	19	10	9	4	»	735
Cavaglio d'Agogna	1510	5	61	38	23	»	»	»	52	28	24	9	»	1519
Cavallirio	1147	6	41	19	22	»	»	»	32	14	18	9	»	1156
Cerano	5034	40	198	107	91	1	1	»	156	74	82	42	»	5076
Cesara	932	13	26	11	15	»	»	»	17	5	12	9	»	941
Coimonte	403	4	12	7	5	1	1	»	13	8	5	»	1	402
Colazza	495	2	11	3	8	1	»	1	15	4	11	»	4	494
Comignago	621	11	20	10	10	»	»	»	20	6	14	»	»	621
Cressa	1614	12	62	34	28	1	1	»	43	21	22	19	»	1633
Cureggio	1571	16	58	34	24	2	2	»	46	22	24	12	»	1583
Dagnente	567	5	23	13	10	»	»	»	9	6	3	14	»	581
Divignano	1221	15	33	18	15	3	2	1	23	13	10	»	»	1231

TAVOLA I. — MOVIMENTO PER COMUNI.

Anno 1873.

Novara.

CIRCONDARI o DISTRETTI E COMUNI	POPOLAZIONE 31 dicembre 1872	MATRIMONI	NATI			NATIMORTI			MORTI			ECCEDENZA		POPOLAZIONE 31 dicembre 1873
			TOTALE	Maschi	Femmine	TOTALE	Maschi	Femmine	TOTALE	Maschi	Femmine	dei nati sui morti	dei morti sui nati	
Fara Novarese	1943	29	80	35	45	»	»	»	27	8	19	53	»	1996
Fontanetto d'Agogna	3213	24	125	61	64	7	4	3	96	52	44	29	»	3242
Galliate	7121	53	287	129	158	»	»	»	192	103	89	95	»	7216
Garbagna Novarese	4063	17	53	33	20	»	»	»	26	17	9	27	»	4090
Gargallo	837	7	23	14	9	3	2	1	28	16	12	»	5	832
Gattico	2330	15	80	38	42	1	»	1	59	29	30	21	»	2551
Ghemme	3367	20	127	63	64	»	»	»	92	53	39	35	»	3402
Ghevio	466	6	16	12	4	»	»	»	13	5	8	3	»	469
Gozzano	2394	17	86	38	48	1	1	»	49	19	30	37	»	2431
Granozzo con Monticello	1685	24	68	44	24	»	»	»	33	23	10	35	»	1720
Grignasco	1765	13	61	31	30	5	4	1	57	31	26	4	»	1769
Inorio Inferiore	2468	30	75	40	35	4	2	2	63	40	23	12	»	2480
Inorio Superiore	545	5	12	7	5	»	»	»	7	2	5	5	»	550
Isola San Giulio	451	2	8	5	3	»	»	»	13	7	6	»	5	446
Landiona	807	11	30	14	16	1	»	1	20	14	6	10	»	817
Maggiora	2537	20	89	41	48	9	6	3	38	19	19	51	»	2588
Mandello Vitta	533	3	9	6	3	1	1	»	4	4	»	5	»	538
Marano Ticino	930	3	31	17	14	»	»	»	30	12	18	1	»	931
Meina	982	6	23	12	11	»	»	»	13	6	7	10	»	992
Mercurago	1301	11	61	34	27	1	»	1	25	10	15	36	»	1537
Mezomerio	775	11	21	12	9	»	»	»	25	9	16	»	4	771
Miasino	1122	11	22	8	14	»	»	»	33	17	16	»	11	1111
Momo	1635	14	64	39	25	1	»	1	33	17	16	29	»	1664
Montrigiasco	463	6	13	6	7	»	»	»	17	7	10	»	4	459
Nibbiola	1110	10	44	29	15	»	»	»	23	16	7	21	»	1161
Nonio	606	2	24	9	15	»	»	»	18	10	8	6	»	612
Novara	29727	260	1214	641	573	18	11	7	979	515	464	235	»	29962
Oleggio	8155	69	273	142	131	9	4	5	192	94	101	81	»	8236
Oleggio Castello	804	6	34	15	19	»	»	»	14	5	9	20	»	824
Orta Novarese	979	5	23	17	6	1	1	»	23	10	13	»	»	979
Paruzzaro	858	6	27	14	13	»	»	»	18	10	8	9	»	867
Pella	545	4	21	9	12	1	»	1	15	7	8	6	»	551
Pettenasco	705	4	16	9	7	»	»	»	16	11	5	»	»	705
Pogno	964	10	27	12	15	»	»	»	15	8	7	12	»	976
Pombia	1559	18	57	32	25	11	3	8	31	17	14	26	»	1585
Prato Sesia	1521	11	66	32	34	4	3	1	41	22	29	25	»	1546
Recetto	1568	14	64	33	31	»	»	»	45	23	22	19	»	1587
Romagnano Sesia	2825	17	98	54	44	2	1	1	86	38	48	42	»	2837
Romentino	2426	25	102	50	52	1	»	1	58	27	31	44	»	2470
San Maurizio d'Opaglio	805	8	25	14	11	1	1	»	19	8	11	6	»	811
San Nazzaro Sesia	1319	9	47	27	20	»	»	»	42	19	23	5	»	1324
San Pietro Mosezzo	1494	11	62	38	24	»	»	»	23	13	10	39	»	1533
Silavengo	1215	14	51	22	29	1	1	»	19	6	13	32	»	1247
Sizzano	1509	5	64	37	27	»	»	»	47	28	19	17	»	1526
Soriso	4061	6	25	10	15	2	1	1	21	11	10	4	»	1065
Sovazza	605	3	19	8	11	»	»	»	13	8	5	6	»	611
Sozago	1256	18	59	29	30	»	»	»	20	11	9	39	»	1295
Suno	3309	34	118	57	61	»	»	»	90	37	53	29	»	3337
Terdobbiate	815	13	32	18	14	3	2	1	14	6	8	18	»	833
Tornaco	1704	21	83	45	38	2	2	»	45	25	20	38	»	1742
Trecale	7034	56	314	159	155	1	1	»	161	89	72	133	»	7187
Vaprio d'Agogna	1116	12	44	21	23	1	1	»	36	19	17	8	»	1124
Varallo Pombia	2928	38	89	26	63	»	»	»	77	50	27	42	»	2940
Vergano Novarese	631	10	30	16	14	»	»	»	11	4	7	19	»	650
Veruno con Revistate	1072	16	46	25	21	1	1	»	15	8	7	34	»	1103
Vespolate	2827	35	126	62	64	»	»	»	68	39	29	58	»	2885
Vicofungo	1273	12	28	16	12	2	»	2	13	9	4	15	»	1288
Villata	2064	20	88	39	49	»	»	»	72	34	38	16	»	2080
Vinzaglio	1698	24	66	41	25	»	»	»	34	21	13	32	»	1730
TOTALE...	210432	1862	7905	4048	3857	178	107	71	5379	2767	2612	2526	»	212958
Circondario di Pallanza.														
Agrano	545	6	19	9	10	»	»	»	12	4	8	7	»	552
Anzola d'Ossola	525	2	14	4	10	»	»	»	15	8	7	»	1	521
Arizzano	1367	8	50	24	26	»	»	»	18	7	11	32	»	1399
Aurano	1113	40	45	23	22	3	3	»	16	12	4	29	»	1142
Baveno	1788	17	77	38	39	3	1	2	57	32	25	20	»	1808
Bee	384	5	10	5	5	»	»	»	6	4	2	4	»	388
Belgirate	709	4	23	14	9	1	1	»	16	7	9	7	»	716
Bieno	565	3	12	8	4	1	1	»	16	13	3	»	4	561
Brisino	359	1	14	7	7	»	»	»	8	2	6	6	»	365
Brovello	442	3	4	3	1	1	1	»	4	1	3	»	»	442

TAVOLA I. — MOVIMENTO PER COMUNI.

Anno 1873.

Novara.

CIRCONDARI o DISTRETTI E COMUNI	POPOLAZIONE 31 dicembre 1872	MATRIMONI	NATI			NATIMORTI			MORTI			ECCEDENZA		POPOLAZIONE 31 dicembre 1873
			TOTALE	Maschi	Femmine	TOTALE	Maschi	Femmine	TOTALE	Maschi	Femmine	dei nati sui morti	dei morti sui nati	
Calogna.....	208	2	5	3	2	»	»	»	»	»	»	5	»	213
Cambiasca.....	753	5	23	15	8	1	1	1	22	11	11	1	»	754
Cannero.....	950	6	27	14	13	2	1	1	16	9	7	11	»	961
Canobbio.....	2601	10	64	37	27	5	3	2	79	35	44	»	15	2586
Caprezzo.....	411	4	14	7	7	»	»	»	8	4	4	6	»	417
Cargiagno.....	563	3	22	15	7	»	»	»	9	3	6	4	»	576
Carpuigno.....	224	2	6	5	1	»	»	»	3	2	1	3	»	224
Casale Corte Cerro.....	2975	18	101	56	45	»	»	»	83	46	37	18	»	2993
Cavaglio San Donnino.....	623	4	20	12	8	»	»	»	4	4	4	16	»	639
Cavandone.....	235	1	6	2	4	1	1	1	8	4	4	»	2	233
Chignolo Verbano.....	1244	8	36	15	21	1	1	1	35	18	17	1	»	1242
Cireggio.....	286	»	5	1	4	2	2	»	7	3	4	2	»	284
Gomnago.....	256	1	5	2	3	»	»	»	2	»	2	3	»	259
Corciago.....	262	3	4	3	1	1	1	»	4	1	3	»	»	262
Cossogno.....	1635	12	46	22	24	»	»	»	54	28	26	»	8	1627
Crana Gattugno.....	97	»	1	1	»	»	»	»	2	1	1	1	»	96
Crusinallo.....	687	2	22	10	12	»	»	»	15	6	9	7	»	694
Cursolo.....	253	3	7	2	5	»	»	»	1	»	1	6	»	259
Cuzzago.....	493	2	9	2	7	»	»	»	14	8	6	5	»	488
Esio.....	200	3	10	6	4	»	»	»	5	4	4	5	»	205
Falmenta.....	1446	15	58	30	28	»	»	»	38	20	18	20	»	1436
Fomarco.....	843	6	34	13	21	»	»	»	16	9	7	18	»	861
Fornero.....	201	1	5	4	1	»	»	»	5	3	2	»	»	201
Forno.....	284	2	3	»	3	»	»	»	4	2	2	12	»	272
Fosseno.....	349	3	6	5	1	»	»	»	3	2	1	3	»	352
Germagno.....	157	4	4	2	2	2	2	»	3	1	2	1	»	158
Ghiffa.....	570	3	23	10	13	»	»	»	16	9	7	7	»	577
Gignese.....	368	6	10	5	5	1	»	»	9	3	6	1	»	369
Graglia Piana.....	154	1	2	1	1	»	»	»	7	3	4	5	»	149
Gurro.....	633	2	32	16	16	»	»	»	25	14	11	7	»	640
Intra.....	4853	43	175	83	92	14	7	7	127	61	66	48	»	4901
Intragna.....	1419	7	35	17	18	1	1	1	27	14	13	8	»	1427
Lesana.....	1753	9	51	29	22	1	1	»	25	17	8	26	»	1779
Loreglia.....	439	2	13	8	5	»	»	»	11	6	5	2	»	444
Luzzogno.....	493	6	24	8	13	»	»	»	15	7	8	6	»	499
Magognino.....	354	1	6	5	1	»	»	»	9	4	5	3	»	351
Massino.....	1021	6	29	20	9	»	»	»	20	12	8	9	»	1030
Massiola.....	339	1	9	2	7	»	»	»	4	1	3	5	»	344
Mergozzo.....	2074	20	67	34	36	2	1	1	49	19	30	18	»	2092
Miazzina.....	433	9	14	3	11	»	»	»	17	8	9	3	»	430
Miggiandone.....	653	4	16	9	7	»	»	»	15	5	10	1	»	654
Nebbiuno.....	612	6	22	12	10	1	1	»	17	11	6	5	»	617
Nocco.....	220	2	4	3	1	»	»	»	7	3	4	3	»	217
Oggebbio.....	870	7	15	9	6	»	»	»	16	9	7	1	»	869
Omegna.....	1877	11	61	22	39	5	4	1	64	27	37	3	»	1874
Orasso.....	205	3	17	10	7	»	»	»	5	4	4	12	»	217
Ornavasso.....	1589	14	50	25	25	»	»	»	58	26	32	8	»	1581
Pallanza.....	3534	20	86	41	45	2	»	2	59	25	34	27	»	3561
Pisano.....	383	3	16	12	4	»	»	»	12	5	7	4	»	387
Premeno.....	270	2	12	8	4	»	»	»	10	4	6	2	»	272
Premosello.....	1610	12	59	31	28	»	»	»	36	17	19	23	»	1633
Quarna Sopra.....	370	2	12	9	3	»	»	»	10	5	5	2	»	372
Quarna Sotto.....	794	2	20	10	10	»	»	»	13	5	8	7	»	801
Rovegno.....	557	5	21	13	8	»	»	»	14	10	4	7	»	564
Rumianca.....	1273	7	40	20	20	1	1	»	20	7	13	20	»	1293
Sambughetto.....	352	1	10	3	7	1	»	1	10	5	5	»	»	352
San Bartolommeo Valmara.....	485	»	16	11	5	3	1	2	14	8	6	2	»	487
Sant'Agata sopra Canobbio.....	682	4	18	7	11	1	»	1	18	7	11	»	»	682
Santino.....	455	7	18	11	7	»	»	»	12	6	6	6	»	461
Spocchia.....	344	7	13	4	9	»	»	»	6	4	5	7	»	348
Stresa.....	1443	4	33	9	24	»	»	»	28	9	19	5	»	1448
Stropino.....	156	1	1	1	»	»	»	»	7	2	5	6	»	150
Suna.....	1403	12	41	24	17	1	1	1	36	13	23	5	»	1408
Tapigiano.....	301	2	12	6	6	»	»	»	3	1	2	9	»	310
Traffume.....	521	2	14	7	7	4	1	3	15	8	7	»	1	520
Trarego.....	496	5	9	3	6	»	»	»	16	9	7	»	»	489
Trobasso.....	958	11	29	19	10	»	»	»	24	16	8	5	»	963
Uncino.....	226	3	6	»	6	»	»	»	4	2	2	2	»	228
Vezzo.....	250	3	1	»	1	1	1	»	6	3	3	5	»	245
Viggiona.....	278	5	6	3	3	»	»	»	4	4	»	2	»	280
Vignone.....	493	4	20	6	14	»	»	»	15	5	10	5	»	498
Vogogna.....	1606	13	54	24	33	3	2	1	34	19	15	20	»	1626
Zoverallo.....	448	7	14	10	4	»	»	»	10	5	5	4	»	452
TOTALE.....	66211	486	2064	1036	1028	66	35	31	1598	769	829	466	»	66877

TAVOLA I. — MOVIMENTO PER COMUNI.

Anno 1873.

Novara.

CIRCONDARI o DISTRETTI E COMUNI	POPOLAZIONE 31 dicembre 1872	MATRIMONI	NATI			NATIMORTI			MORTI			ECCEDENZA		POPOLAZIONE 31 dicembre 1873
			TOTALE	Maschi	Femmine	TOTALE	Maschi	Femmine	TOTALE	Maschi	Femmine	dei nati sui morti	dei morti sui nati	
Circondario di Varallo.														
Agnona	634	40	23	43	40	»	»	»	36	6	30	»	43	621
Alagna Valsesia	594	2	11	7	4	»	»	»	18	4	14	»	7	587
Aranco	290	1	13	4	9	»	»	»	9	3	6	4	»	294
Balmuccia	344	4	12	8	4	»	»	»	7	2	5	»	»	349
Bocciolo	870	9	30	18	12	1	»	1	20	12	8	10	»	850
Borgosesia	3453	27	83	49	34	»	»	»	78	39	39	5	»	3660
Breja	718	2	20	13	7	»	»	»	17	13	4	3	»	749
Canasco	360	4	9	4	5	»	»	»	40	6	4	»	1	359
Campello Monti	99	»	2	1	1	»	»	»	3	1	2	»	1	98
Campertogno	738	4	14	8	6	1	1	»	24	15	9	10	»	725
Carcoforo	428	2	4	4	»	»	»	»	3	1	2	1	»	424
Cello	2466	20	80	45	35	1	»	1	39	13	26	44	»	2507
Cervarolo	1442	6	32	15	17	»	»	»	32	18	14	»	»	1442
Cervatto	461	1	3	2	1	»	»	»	4	4	»	»	1	460
Civiasco	468	7	7	3	4	1	1	»	9	5	4	»	2	466
Cravagliana	1653	8	55	24	31	»	»	»	47	21	26	8	»	1661
Crevola Sesia	291	1	11	5	6	»	»	»	10	3	5	1	»	292
Doccia	395	2	11	2	9	»	»	»	9	3	6	2	»	401
Fobello	749	3	15	10	5	1	1	»	25	9	16	10	»	739
Foresto Sesia	579	5	20	12	8	»	»	»	11	5	6	9	»	588
Isolella	468	1	5	3	2	»	»	»	3	2	1	2	»	470
Locarno	217	1	11	4	7	»	»	»	2	1	1	9	»	226
Mollia	455	5	16	8	8	»	»	»	9	3	6	7	»	462
Morca	287	2	13	5	8	»	»	»	14	6	8	»	1	286
Morondo	335	1	8	5	3	1	1	»	6	1	5	2	»	341
Parone	224	1	5	4	1	»	»	»	5	2	3	»	»	224
Pila	354	1	8	3	5	»	»	»	8	6	2	»	»	354
Piode	431	5	20	15	5	»	»	»	14	9	5	6	»	437
Quarona	698	6	48	9	9	1	1	1	17	6	11	1	»	699
Rassa	462	6	26	16	10	1	1	»	25	9	16	1	»	463
Rima San Giuseppe	238	»	5	3	2	»	»	»	6	4	2	»	1	284
Rimasco	418	3	14	8	6	1	»	1	9	4	5	5	»	418
Rimella	1073	7	18	8	10	1	»	1	36	17	19	18	»	1055
Riva Valdobbia	634	4	13	6	9	1	1	»	14	7	7	1	»	635
Rocca Pietra	708	4	25	10	12	»	»	»	17	8	9	5	»	713
Rossa	503	7	16	10	6	»	»	»	8	3	5	8	»	511
Sabbia	631	3	17	8	9	»	»	»	22	17	5	»	5	680
Scopa	650	4	15	7	8	»	»	»	12	5	7	3	»	659
Scopello	696	3	17	9	8	2	2	»	17	9	8	»	»	696
Valduggia	3197	20	82	48	34	»	»	»	60	23	37	22	»	3219
Valmaggia	251	3	6	3	3	»	»	»	13	5	8	»	7	244
Varallo	3166	16	78	33	45	»	»	»	85	50	35	»	7	3162
Vooca	406	5	16	43	3	»	»	»	11	7	4	5	»	411
TOTALE...	32606	220	906	485	421	13	8	5	824	385	439	82	»	32691
Circondario di Vercelli.														
Albano Vercellese	924	8	34	23	11	»	»	»	16	10	6	18	»	942
Alice Castello	1848	22	88	44	44	»	»	»	45	25	20	43	»	1891
Arbore	1653	18	67	40	27	»	»	»	45	28	17	22	»	1674
Asigliano	4000	44	169	88	81	»	»	»	107	54	53	62	»	4065
Balocco	1000	12	42	23	19	»	»	»	14	7	7	28	»	1124
Bianzé	3602	46	163	79	84	4	2	2	88	48	40	75	»	3677
Borgo d'Ale	3366	30	159	87	72	»	»	»	89	43	46	70	»	3436
Buronzo	1376	14	46	23	23	1	1	»	34	20	14	12	»	1388
Ca resara	3428	29	129	65	64	3	2	1	72	32	40	37	»	3485
Ca resana Blot	648	4	30	12	18	»	»	»	14	7	7	16	»	664
Carisio	1641	18	60	35	25	2	1	1	34	19	15	26	»	1667
Casanova Elvo	849	4	39	26	13	1	»	1	18	8	10	21	»	870
Cascine San Giacomo	548	11	23	9	14	»	»	»	12	7	5	11	»	559
Cigliano	5788	43	234	118	116	13	9	4	114	56	58	120	»	5905
Collobiano	364	3	10	5	5	»	»	»	5	4	1	5	»	369
Costanzana	2290	13	99	48	51	»	»	»	47	21	26	52	»	2252
Crescentino	6649	51	230	122	108	6	3	3	146	91	55	84	»	6733
Crova	1209	5	56	32	24	»	»	»	34	23	11	22	»	1221
Desuna	1807	16	70	36	34	1	1	»	49	29	20	21	»	1828
Fontanetto da Po	2310	21	108	47	61	2	2	»	63	30	33	45	»	2355
Fornigliana	462	3	24	13	11	»	»	»	7	4	3	17	»	479
Gatinara	4735	29	150	80	70	»	»	»	181	108	73	31	»	4704
Ghislaren go	763	5	30	14	16	»	»	»	26	16	10	4	»	769

TAVOLA I. — MOVIMENTO PER COMUNI.

Anno 1873.

Novara.

CIRCONDARI o DISTRETTI E COMUNI	POPOLAZIONE 31 dicembre 1872	MATRIMONI	NATI			NATIMORTI			MORTI			ECCEDENZA		POPOLAZIONE 31 dicembre 1873
			TOTALE	Maschi	Femmine	TOTALE	Maschi	Femmine	TOTALE	Maschi	Femmine	dei nati sui morti	dei morti sui nati	
Giffenga.....	157	»	8	3	5	»	»	»	8	3	5	»	»	157
Greggio.....	701	13	32	14	18	»	»	»	10	6	4	22	»	723
Lamporo.....	4413	24	57	30	27	»	»	»	33	17	16	24	»	1437
Lenta.....	1089	8	46	18	28	2	1	1	34	21	13	12	»	1101
Lignana.....	1423	18	56	31	25	»	»	»	32	18	14	24	»	1447
Livorno Verellese.....	5832	48	223	110	113	1	»	1	117	61	56	106	»	5538
Lozzolo.....	633	5	24	10	14	»	»	»	45	5	40	9	»	707
Moncrivello.....	2192	10	84	46	38	»	»	»	54	29	25	30	»	2222
Motta de' Conti.....	1694	8	64	33	31	1	1	»	44	22	22	20	»	1714
Olecnengo.....	1445	12	59	27	32	2	»	2	23	12	11	36	»	1451
Oldenico.....	734	10	28	17	11	1	1	»	12	10	2	16	»	750
Palazzolo Verellese.....	2373	17	88	48	40	»	»	»	65	40	25	23	»	2396
Pertengo.....	1302	10	44	26	18	1	1	»	20	10	10	24	»	1326
Pezzano.....	3017	30	139	71	68	6	2	4	51	20	22	88	»	3105
Prarolo.....	1595	24	51	27	24	»	»	»	35	20	15	16	»	1611
Quinto Verellese.....	573	7	23	13	10	»	»	»	7	2	5	16	»	589
Rive.....	1231	20	65	34	31	1	»	1	44	28	16	21	»	1252
Roasenda.....	631	8	23	10	13	1	1	»	16	8	8	7	»	638
Roasio.....	2415	18	65	35	30	7	4	3	86	52	34	»	21	2394
Ronsecco.....	1782	19	67	35	32	»	»	»	48	23	25	19	»	1801
Salasso.....	703	5	30	14	16	2	»	2	6	3	3	24	»	727
Sali Verellese.....	894	4	25	16	9	»	»	»	15	11	4	10	»	904
Saluggia.....	4065	34	132	80	72	»	»	»	98	31	67	51	»	4119
San Germano Verellese.....	4633	57	168	85	83	17	7	10	68	34	34	100	»	4733
Santhia.....	5275	69	214	110	104	4	1	3	143	83	60	71	»	5345
Stroppiana.....	2887	27	108	52	56	»	»	»	76	32	44	32	»	2919
Tricerro.....	1822	9	65	34	31	»	»	»	74	27	47	»	9	1813
Trino.....	9940	97	377	207	170	8	4	4	305	167	138	72	»	10012
Tronzano Verellese.....	3314	51	171	92	79	10	5	5	92	56	36	79	»	3393
Vercelli.....	27293	238	888	460	428	21	12	9	1079	591	488	»	191	27102
Villa del Bosco.....	655	7	13	8	5	2	2	»	15	6	9	»	2	653
Villarboit.....	966	5	32	15	17	2	2	»	16	9	7	16	»	982
TOTALE...	147084	1361	5549	2880	2669	122	65	57	4001	2156	1845	1548	»	148632

RICAPITOLAZIONE.

BIELLA.....	141355	1113	4976	2536	2440	109	63	46	3559	1752	1807	1417	»	142772
DOMODOSSOLA.....	210432	1862	7905	4048	3857	178	107	71	5379	2767	2612	2526	»	212958
NOVARA.....	35009	223	1006	527	479	26	16	10	855	388	467	151	»	35160
PALLANZA.....	66211	486	2064	1036	1028	66	35	31	1598	769	829	466	»	66677
VARALLO.....	32609	221	906	485	421	13	8	5	824	385	439	82	»	32691
VERCELLI.....	147084	1361	5549	2880	2669	122	65	57	4001	2156	1845	1548	»	148632
TOTALE DELLA PROVINCIA.....	632700	5265	22406	11512	10894	514	294	220	16216	8217	7999	6190	»	638890

Distretto
di Campo San Piero.

PROVINCIA DI PADOVA.

Borgoricco.....	3415	28	132	75	57	»	»	»	92	45	47	40	»	3455
Campo d'Arsego.....	3534	28	148	80	68	5	1	4	114	51	63	34	»	3568
Campo San Martino.....	3374	21	114	69	45	8	4	4	84	42	42	30	»	3404
Campo San Piero.....	2508	18	89	47	42	3	2	1	55	22	23	34	»	2542
Curtarolo.....	2224	15	72	30	42	4	1	3	43	12	31	29	»	2253
Loreggia.....	2749	24	111	45	66	6	1	5	54	23	31	57	»	2806
Massanzago.....	1689	12	52	26	26	3	2	1	34	16	18	18	»	1707
Piombino Dese.....	4277	41	153	77	76	4	1	3	119	72	47	34	»	4311
San Giorgio delle Pertiche.....	3028	23	115	63	52	1	»	1	63	38	25	52	»	3080
Santa Giustina in Colle.....	2794	27	116	62	54	9	7	2	57	23	34	59	»	2853
Trebasleghe.....	4276	41	143	76	67	11	5	6	135	81	54	8	»	4284
Villa del Conte.....	2321	23	68	40	28	»	»	»	38	26	12	30	»	2351
Villanova di Campo San Piero.....	1802	11	79	44	35	4	1	3	31	19	12	43	»	1850
TOTALE...	37991	312	1392	734	658	58	25	33	919	480	439	473	»	38464

TAVOLA I. — MOVIMENTO PER COMUNI.

Anno 1873.

Padova.

CIRCONDARI o DISTRETTI E COMUNI	POPOLAZIONE 31 dicembre 1872	MATRIMONI	NATI			NATIMORTI			MORTI			ECCEDENZA		POPOLAZIONE 31 dicembre 1873
			TOTALE	Maschi	Femmine	TOTALE	Maschi	Femmine	TOTALE	Maschi	Femmine	dei nati sui morti	dei morti sui nati	
Distretto di Cittadella.														
Carmignano di Brenta.....	4429	47	79	40	39	3	4	2	60	37	23	49	»	4448
Cittadella.....	8605	59	330	181	149	4	2	2	296	158	138	34	»	8639
Fontaniva.....	3017	30	413	55	58	3	2	1	91	58	33	22	»	3039
Galliera Veneta.....	2924	17	423	69	54	»	»	»	94	42	49	32	»	2953
Gazzo.....	2405	19	59	35	24	2	2	»	56	25	31	3	»	2408
Grantorto.....	4615	6	55	38	17	4	4	»	49	34	15	6	»	4621
San Giorgio in Bosco.....	3259	23	434	77	57	»	»	»	73	38	35	64	»	3320
San Martino di Lupari.....	5300	38	241	145	96	3	6	2	134	75	63	73	»	5382
San Pietro Engù.....	4849	24	83	48	35	»	»	»	73	33	40	10	»	4859
Tombolo.....	2774	20	89	51	38	2	2	»	66	34	35	23	»	2797
TOTALE...	32883	253	1276	709	567	26	19	7	993	534	462	283	»	33166
Distretto di Conselve.														
Agna.....	2862	30	428	66	62	3	4	2	85	40	45	43	»	2905
Anguillara.....	4047	49	485	103	82	14	11	3	108	53	55	77	»	4124
Arre.....	4648	43	81	39	42	3	4	2	56	29	27	25	»	4643
Bagnoli di Sopra.....	3072	26	448	75	73	4	1	»	128	66	62	20	»	3092
Cartura.....	2478	46	428	77	51	4	»	4	76	42	34	52	»	2530
Conselve.....	4441	35	202	93	109	5	2	3	151	83	68	51	»	4492
Ponte Casale.....	2232	9	89	39	50	3	2	1	62	26	36	27	»	2249
Terrassa Padovana.....	4593	14	64	28	33	4	4	»	35	15	20	26	»	4619
Tribano.....	3764	23	450	76	74	4	2	2	111	53	58	39	»	3803
TOTALE...	26097	490	4172	596	576	35	21	44	812	407	405	360	»	26457
Distretto di Este.														
Baone.....	2835	25	406	52	54	8	5	3	62	34	34	44	»	2879
Barbona.....	4536	9	45	24	21	»	»	»	36	23	13	9	»	4545
Carcari.....	4841	42	69	45	24	2	2	»	32	16	16	37	»	4878
Ginto Euganeo.....	2063	13	39	22	37	4	4	»	60	37	23	»	4	2062
Este.....	10041	61	404	224	180	22	13	9	320	178	142	84	»	10125
Lozzo Atestino.....	2901	23	423	63	60	4	»	1	106	54	55	17	»	2918
Ospedaletto Euganeo.....	3503	12	444	74	70	5	2	3	76	44	35	68	»	3576
Piacenza d'Adige.....	2469	17	414	69	45	»	»	»	74	40	34	40	»	2509
Ponso.....	4895	15	55	32	23	»	»	»	44	29	15	11	»	4906
Sant'Elena.....	4394	10	52	32	20	4	2	2	40	21	19	12	»	4406
Sant'Urbano.....	3406	31	470	90	80	4	3	1	104	55	46	69	»	3475
Vescovana.....	4060	25	488	94	94	3	3	»	143	65	78	45	»	4105
Vighizzolo d'Este.....	4472	15	65	30	35	»	»	»	34	13	18	34	»	4506
Villa Estense.....	2540	26	425	72	53	»	»	»	71	42	29	54	»	2594
Vò.....	2715	19	424	59	62	3	4	2	63	26	37	58	»	2773
TOTALE...	44676	312	1840	982	858	53	32	21	1239	668	591	381	»	45257
Distretto di Monselice.														
Arquà Petrarca.....	1343	7	46	17	29	4	1	3	47	22	25	»	1	1342
Battaglia.....	3745	27	463	83	80	»	»	»	114	60	54	49	»	3764
Boara Pisani.....	2510	20	94	48	46	4	3	1	107	58	49	»	13	2497
Galzignano.....	2215	13	72	29	43	2	4	4	56	25	34	16	»	2231
Monselice.....	9833	79	354	165	189	20	12	8	370	206	164	»	16	9847
Pernumia.....	2548	15	122	62	60	1	1	»	87	37	50	35	»	2583
Pozzonovo.....	2436	18	127	67	60	7	4	3	62	37	25	63	»	2504
San Pietro Viminario.....	4626	48	92	43	49	»	»	»	42	22	20	50	»	4676
Solesino.....	2537	22	92	49	43	5	4	4	84	52	32	8	»	2545
Stanghella.....	3549	20	161	86	75	4	2	2	101	56	45	60	»	3609
TOTALE...	32312	244	1323	649	674	47	25	22	4070	575	495	253	»	32565

TAVOLA I. — MOVIMENTO PER COMUNI.

Anno 1873.

Padova.

CIRCONDARI o DISTRETTI E COMUNI	POPOLAZIONE 31 dicembre 1872	MATRIMONI	NATI			NATI MORTI			MORTI			ECCEDENZIA		POPOLAZIONE 31 dicembre 1873
			TOTALE	Maschi	Femmine	TOTALE	Maschi	Femmine	TOTALE	Maschi	Femmine	dei nati sui morti	dei morti sui nati	
Distretto di Montagnana.														
Casale di Scodosia.....	3539	25	154	82	72	4	2	2	106	50	56	48	»	3607
Castelbaldo.....	2706	14	408	58	50	6	»	6	75	36	39	33	»	2739
Masi.....	2239	26	111	58	53	2	1	1	56	23	33	55	»	2294
Megliadino San Fidenzio.....	2664	26	91	42	49	4	1	3	65	30	35	26	»	2690
Megliadino San Vitale.....	2533	16	83	42	41	1	1	»	75	37	38	8	»	2541
Merlara.....	2723	18	127	68	59	2	1	1	54	29	25	73	»	2796
Montagnana.....	9295	66	345	171	174	24	10	14	219	95	124	126	»	9421
Saletto.....	2868	11	106	50	56	4	1	3	77	39	38	29	»	2897
Santa Margherita d'Adige..	2402	14	92	42	50	5	2	3	59	25	34	33	»	2435
Urbana.....	1945	13	87	41	46	»	»	»	40	20	20	47	»	1992
TOTALE...	32934	229	1304	654	650	52	19	33	826	384	442	478	»	33442
Distretto di Padova.														
Abano Bagni.....	3472	37	156	84	72	4	3	1	149	75	74	7	»	3479
Albignasego.....	3219	33	127	67	60	11	3	8	97	50	47	30	»	3249
Cadoneghe.....	1765	20	90	45	45	»	»	»	53	28	25	37	»	1802
Campodoro.....	1443	17	58	26	32	3	2	1	40	20	20	18	»	1461
Carrara San Giorgio.....	2279	12	89	46	43	6	3	3	73	31	42	16	»	2295
Carrara Santo Stefano.....	1311	7	58	27	31	»	»	»	33	15	18	25	»	1336
Casal Ser Ugo.....	1822	11	94	45	49	5	2	3	80	38	42	14	»	1836
Cervarese Santa Croce.....	2104	18	100	57	43	»	»	»	59	28	31	41	»	2145
Limena.....	1807	13	95	39	56	»	»	»	49	20	29	46	»	1853
Maserà di Padova.....	2438	19	112	63	49	»	»	»	69	38	31	43	»	2501
Mestrino.....	2541	23	103	51	52	»	»	»	52	32	20	51	»	2592
Noventa Padovana.....	1584	16	69	37	32	»	»	»	42	22	20	27	»	1611
Padova.....	66221	435	2320	1149	1171	80	52	28	2624	1334	1290	»	304	65917
Piazzola sul Brenta.....	5181	48	239	119	120	3	1	2	121	62	59	118	»	5299
Ponte San Niccolò.....	1972	15	81	35	46	3	3	»	65	41	24	16	»	1988
Rovolon.....	2228	16	123	76	47	4	3	1	69	40	29	54	»	2282
Rubano.....	1791	19	70	32	38	3	2	1	35	15	20	35	»	1826
Saccolongo.....	1949	15	89	47	42	1	»	1	46	28	18	43	»	1992
Saonara.....	2583	17	100	45	55	11	6	5	76	35	41	24	»	2607
Selvazzano Dentro.....	2491	23	105	45	60	»	»	»	65	38	27	40	»	2531
Teolo.....	3849	26	179	91	88	12	5	7	128	54	74	51	»	3900
Torreglia.....	2277	18	87	42	45	3	2	1	46	25	21	41	»	2318
Veggiano.....	1370	12	82	52	30	4	4	»	47	30	17	35	»	1605
Vigodarzere.....	3358	35	147	68	79	12	6	6	62	30	32	85	»	3443
Vigonza.....	4747	25	198	101	97	8	6	2	99	46	53	99	»	4846
Villafranca Padovana.....	2435	23	106	57	49	4	1	3	64	29	35	42	»	2477
TOTALE...	128457	953	5077	2546	2531	177	104	73	4343	2204	2139	734	»	129191
Distretto di Piove di Sacco.														
Arzzergrande.....	2278	17	78	43	35	4	4	»	95	52	43	»	17	2261
Bovolenta.....	3120	15	134	71	63	»	»	»	146	69	77	»	12	3108
Brugine.....	3374	14	159	83	76	4	3	1	203	107	96	»	44	3330
Codevigo.....	2326	17	84	47	37	3	1	2	118	66	52	»	34	2292
Correzzola.....	3822	21	146	85	61	19	11	8	145	76	69	1	»	3823
Legnaro.....	3392	16	157	79	78	4	1	3	139	73	66	18	»	3440
Piove di Sacco.....	8140	52	315	177	138	11	6	5	539	282	237	»	224	7916
Polverara.....	1646	9	61	27	34	3	3	»	72	30	42	»	11	1635
Pontelongo.....	2102	10	111	56	55	4	2	2	129	63	66	»	18	2084
S. Angelo di Piove di Sacco	2654	10	110	55	55	4	»	4	116	59	57	»	6	2648
TOTALE...	32854	181	1355	723	632	56	31	25	1702	877	825	»	347	32507
RICAPITOLAZIONE.														
CAMPO SAN PIERO.....	37991	312	1392	734	658	58	25	33	919	480	439	473	»	38464
CITTADELLA.....	32883	255	1276	709	567	26	19	7	993	531	462	253	»	33166
CONSELVE.....	26097	190	1172	596	576	35	21	14	812	407	405	360	»	26457
ESTE.....	44676	312	1840	982	858	33	32	21	1259	668	591	531	»	45257

TAVOLA I. — MOVIMENTO PER COMUNI.

Anno 1873.

Padova.

CIRCONDARI o DISTRETTI E COMUNI	POPOLAZIONE 31 dicembre 1872	MATRIMONI	NATI			NATIMORTI			MORTI			ECCEDEZZA		POPOLAZIONE 31 dicembre 1873
			TOTALE	Maschi	Femmine	TOTALE	Maschi	Femmine	TOTALE	Maschi	Femmine	dei nati sui morti	dei morti sui nati	
MONSELICE	32312	244	4323	649	674	47	25	22	4070	575	495	253	"	32565
MONTAGNANA	32934	229	4304	654	650	52	19	33	826	384	442	478	"	33442
PADOVA	128437	953	5077	2546	2531	177	104	73	4343	2204	2139	734	"	129194
PIOVE DI SACCO	32854	181	4355	723	632	56	31	25	1702	877	825	"	347	32507
TOTALE DELLA PROVINCIA.	368204	2676	14739	7593	7446	504	276	228	14924	6426	5798	2815	"	371019

Circondario di Cefalù.

PROVINCIA DI PALERMO.

Alimena	4594	47	234	120	144	"	"	"	115	54	61	149	"	4713
Buompietro	2618	24	121	55	66	"	"	"	58	25	33	63	"	2681
Campofelice	1453	14	60	34	26	"	"	"	20	10	10	40	"	1493
Castelbuono	8473	88	424	200	224	"	"	"	270	126	144	154	"	8627
Cefalù	10474	115	474	233	238	"	"	"	247	139	108	224	"	10695
Collesano	5432	34	193	109	84	"	"	"	96	54	42	97	"	5229
Gangi	43317	113	521	279	242	"	"	"	267	136	131	254	"	43574
Geraci Siculo	3454	26	154	76	78	8	2	6	73	37	36	81	"	3535
Gratteri	2689	29	105	47	58	"	"	"	53	23	30	52	"	2741
Isnello	3322	18	130	68	62	"	"	"	107	50	57	23	"	3345
Lascari	1174	16	47	23	24	"	"	"	19	13	6	28	"	1202
Petralia Soprana	6714	52	284	136	148	1	1	"	146	70	76	138	"	6849
Petralia Sottana	7558	80	348	172	146	"	"	"	171	99	72	147	"	7705
Pollizzi Generosa	6881	68	254	142	112	5	3	2	127	70	57	127	"	7008
Pollina	1976	8	79	46	33	"	"	"	61	36	25	48	"	1994
San Mauro Castelverde	5202	52	182	89	93	"	"	"	94	44	50	88	"	5290
TOTALE...	85025	784	3577	1829	1748	14	6	8	1924	986	938	1653	"	86678

Circondario di Corleone.

Bisacchino	9287	87	404	205	199	"	"	"	240	141	99	164	"	9451
Campofelice	1565	7	73	40	33	"	"	"	40	22	18	33	"	1598
Chiusa Sclafani	6984	64	286	160	126	"	"	"	165	90	75	121	"	7105
Contessa	3267	35	126	68	58	"	"	"	67	32	35	59	"	3326
Corleone	16400	125	565	304	261	31	14	17	420	235	185	145	"	16635
Giuliana	3639	22	112	49	63	"	"	"	98	43	55	44	"	3633
Palazzo Adriano	5495	35	216	112	104	"	"	"	111	78	33	105	"	5600
Prizzi	8954	81	317	160	157	"	"	"	200	115	85	147	"	9071
Roccamena	1538	15	75	39	36	"	"	"	32	21	11	43	"	1604
TOTALE...	57239	471	2174	1137	1037	31	14	17	1373	777	596	804	"	58040

Circondario di Palermo.

Bagheria	12001	119	519	255	264	"	"	"	340	168	172	179	"	12180
Balestrate	2486	12	134	60	74	"	"	"	83	40	43	51	"	2537
Belmonte Mezzagno	3994	30	220	101	119	"	"	"	91	42	49	129	"	4120
Borgetto	6175	56	258	128	130	7	4	3	183	86	97	75	"	6250
Capaci	2677	21	94	52	42	4	3	1	67	40	27	27	"	2704
Carini	9777	80	345	168	177	"	"	"	231	115	116	114	"	9891
Casteldaccia	2081	48	124	68	56	"	"	"	96	51	45	28	"	2109
Cinisi	6734	57	194	101	93	1	1	"	123	61	62	71	"	6835
Ficarazzi	2213	25	133	65	68	"	"	"	82	41	41	51	"	2264
Giardinelli	698	9	31	13	18	"	"	"	15	7	8	16	"	714
Isola delle Femmine	1675	13	76	42	34	"	"	"	62	42	20	14	"	1689
Marineo	8992	97	358	206	152	"	"	"	290	153	137	68	"	9060
Misilmeri	7471	90	418	205	213	1	1	"	331	183	148	87	"	7558
Monreale	16603	139	556	260	296	"	"	"	297	204	93	259	"	16862
Montelepre	5147	95	235	115	120	1	"	"	120	59	61	115	"	5263
Palermo	222047	2007	7636	3961	3675	268	163	105	6259	3174	3085	1377	"	223424
Parco	4417	33	189	103	86	7	4	3	99	48	51	90	"	4207
Partinico	20334	162	653	355	298	4	2	2	482	255	227	171	"	20512
Piana de' Greci	7864	62	417	225	192	13	7	6	228	118	110	189	"	8053
San Cipirello	2487	30	108	65	43	"	"	"	55	30	25	53	"	2540
San Giuseppe Jato	5096	51	198	110	88	"	"	"	93	51	42	103	"	5201
Santa Cristina Gela	1204	12	57	37	20	"	"	"	32	20	12	25	"	1221

TAVOLA I. — MOVIMENTO PER COMUNI.

Anno 1873.

Palermo.

CIRCONDARI o DISTRETTI E COMUNI	POPOLAZIONE 31 dicembre 1872	MATRIMONI	NATI			NATIMORTI			MORTI			ECCEDENZIA		POPOLAZIONE 31 dicembre 1873
			TOTALE	Maschi	Femmine	TOTALE	Maschi	Femmine	TOTALE	Maschi	Femmine	dei nati sui morti	dei morti sui nati	
Santa Maria d'Ogliastro	4920	20	99	54	48	»	»	»	60	30	30	39	»	1959
Solanto	3434	44	160	91	69	»	»	»	69	40	29	94	»	3522
Terrasini Favarotta	5104	50	265	138	127	»	»	»	104	63	41	161	»	5265
Torretta	3422	44	142	71	71	1	1	»	74	39	35	68	»	3490
Ustica	1466	10	45	20	25	»	»	»	32	11	21	43	»	1479
Villabate	2640	49	145	74	71	1	»	1	86	39	47	59	»	2669
TOTALE...	369820	3372	13809	7140	6669	308	186	122	40084	5210	4874	3725	»	373545
Circondario di Termini Imerese.														
Alia	4688	52	299	155	144	2	2	»	198	99	99	104	»	4789
Aliminusa	1322	9	46	23	23	»	»	»	34	20	14	12	»	1334
Altavilla Milicia	3242	23	148	81	67	»	»	»	121	58	63	27	»	3269
Baucina	3473	24	114	72	42	»	»	»	90	45	45	94	»	3497
Caccamo	7298	61	344	150	164	»	»	»	146	77	69	168	»	7466
Caltavuturo	5424	45	235	137	98	»	»	»	145	83	62	90	»	5514
Castronovo di Sicilia	4408	46	150	92	58	»	»	»	118	64	54	32	»	4440
Cefalà Diana	914	6	31	15	19	»	»	»	61	25	36	»	27	887
Cerda	4421	46	219	107	112	»	»	»	131	72	59	88	»	4209
Ciminna	5745	47	192	103	89	»	»	»	242	122	120	»	50	5665
Godrano	825	12	24	9	15	1	1	»	13	9	4	11	»	836
Lercara Freddi	9380	119	543	266	277	»	»	»	348	182	166	195	»	9575
Mezzojuso	7168	66	282	155	127	2	2	»	189	103	86	93	»	7261
Montemaggiore Belsito	7098	66	229	112	117	13	9	4	191	104	90	38	»	7136
Roccapalumba	3098	41	138	77	61	»	»	»	88	46	42	50	»	3148
Sciara	1784	40	88	44	47	»	»	»	59	24	35	29	»	1813
Sclafani	775	11	27	13	14	»	»	»	17	5	12	10	»	785
Termini Imerese	20178	196	788	402	386	11	8	3	568	314	254	230	»	20398
Trabia	4771	49	204	93	111	»	»	»	103	54	49	101	»	4872
Valledolmo	7175	57	338	170	168	»	»	»	149	77	72	189	»	7364
Ventimiglia di Sicilia	4794	43	164	85	79	»	»	»	81	37	44	83	»	4877
Vicari	4532	36	167	83	84	1	1	»	108	54	54	59	»	4611
Villafraati	3044	29	106	42	64	»	»	»	69	34	35	37	»	3078
TOTALE...	115244	1036	4849	2483	2366	30	23	7	3269	1705	1564	1580	»	116824
RICAPITOLAZIONE.														
CEPALÙ	85023	784	3577	1829	1748	14	6	8	1924	986	938	1653	»	86678
CORLEONE	57239	471	2174	1137	1037	31	14	17	1373	777	596	801	»	58040
PALERMO	369820	3372	13809	7140	6669	308	186	122	40084	5210	4874	3725	»	373545
TERMINI IMERESE	115244	1036	4849	2483	2366	30	23	7	3269	1705	1564	1580	»	116824
TOTALE DELLA PROVINCIA.	627328	5723	24409	12589	11820	383	229	154	16650	8678	7972	7759	»	635087
Circondario di Borgo San Donnino. PROVINCIA DI PARMA.														
Borgo San Donnino	10767	90	354	169	185	17	5	12	553	311	242	»	199	10568
Busseto	8709	84	261	135	126	17	12	5	215	111	104	46	»	8755
Fontanellato	5935	43	219	111	108	4	4	4	167	88	79	52	»	5987
Fontevivo	2778	29	92	43	49	4	1	3	87	45	42	5	»	2783
Medesano	4067	32	151	81	70	»	»	»	118	59	59	33	»	4100
Noceto	6070	52	217	120	97	15	7	8	148	80	68	69	»	6139
Pellegrino Parmense	5192	50	203	101	102	2	2	»	220	105	115	»	17	5175
Polesine Parmense	3299	23	109	60	49	6	3	3	99	54	45	40	»	3309
Roccapalumba	5351	48	181	92	89	7	4	3	140	69	71	41	»	5392
Salsomaggiore	5934	56	181	88	93	5	1	4	168	86	82	43	»	5947
San Secondo Parmense	5274	34	171	99	72	12	8	4	155	75	80	16	»	5290
Sissa	4852	38	160	81	79	3	1	2	112	74	38	48	»	4900
Soragna	5587	46	157	78	79	10	8	2	155	80	75	2	»	5589
Tre Casali	3406	26	106	58	48	3	3	»	117	61	56	»	11	3395
Varano de' Melegari	2684	25	84	47	37	3	2	1	82	34	48	2	»	2686
Zibello	3850	26	117	61	56	7	6	1	104	51	53	43	»	3863
TOTALE...	83753	702	2763	1424	1339	115	63	52	2640	1383	1257	123	»	83878

TAVOLA I. — MOVIMENTO PER COMUNI.

Anno 1873.

Pavia.

CIRCONDARI o DISTRETTI E COMUNI	POPOLAZIONE 31 dicembre 1872	MATRIMONI	NATI			NATIMORTI			MORTI			ECCEDENZIA		POPOLAZIONE 31 dicembre 1873
			TOTALE	Maschi	Femmine	TOTALE	Maschi	Femmine	TOTALE	Maschi	Femmine	dei nati sui morti	dei morti sui nati	
Pregola	2062	24	81	48	33	»	»	»	53	26	27	28	»	2090
Romagnese	1981	28	99	53	46	»	»	»	58	27	31	44	»	2022
Rondanina	515	6	28	13	15	»	»	»	8	2	6	20	»	535
Rovegno	2029	23	55	32	23	2	2	2	53	28	25	2	»	2031
Ruino	1113	8	43	17	26	4	2	2	20	11	9	23	»	1136
Sagliano di Crenna	296	2	9	5	4	4	4	»	7	4	3	2	»	298
Sant'Albano di Bobbio	624	5	20	10	10	»	»	»	18	13	5	2	»	623
Santa Margherita di Bobbio	617	40	32	16	16	»	»	»	13	8	5	19	»	636
Trebecco	440	5	13	5	8	»	»	»	14	9	5	»	1	400
Val di Nizza	1223	9	28	16	12	4	2	2	41	17	24	»	13	1210
Valverde	984	13	45	23	22	»	»	»	29	12	17	46	»	1000
Varzi	3054	24	116	64	52	»	»	»	95	40	55	21	»	3075
Zavattarello	1956	11	70	32	38	1	1	»	49	19	30	21	»	1977
Zerba	1151	6	41	27	14	1	1	»	15	8	7	26	»	1177
TOTALE...	36835	345	1302	689	613	40	25	15	894	438	456	408	»	37243
Circond. di Mortara.														
Albonese	1143	12	39	18	21	»	»	»	23	14	9	46	»	1159
Borgo San Siro	1256	15	54	34	20	3	3	»	28	16	12	26	»	1282
Breme	2569	38	83	41	42	1	1	»	63	32	31	20	»	2589
Cairo Lomellino	467	6	24	14	10	»	»	»	18	6	12	6	»	473
Candia Lomellina	2784	33	116	63	53	1	1	»	63	35	28	53	»	2837
Cassolnovo	5503	46	193	89	104	»	»	»	114	55	59	79	»	5582
Castellaro de'Giorgi	699	19	38	18	20	»	»	»	14	6	8	24	»	723
Castello d'Agogna	819	9	34	20	14	»	»	»	14	8	6	20	»	839
Castelnovetto	2267	26	101	54	47	»	»	»	48	26	22	53	»	2320
Ceretto Lomellino	724	7	35	19	16	1	»	1	12	6	6	23	»	744
Cernago	1314	15	47	27	20	4	1	3	17	9	8	30	»	1344
Cilavegna	3920	40	149	75	74	4	1	3	73	46	27	76	»	3996
Conflenza	2627	31	98	53	45	»	»	»	41	22	19	57	»	2684
Cozzo	1156	10	48	34	17	2	1	1	22	14	8	26	»	1182
Dorno	4327	33	190	106	84	4	3	1	106	57	49	81	»	4441
Frascarolo	2276	23	77	33	44	»	»	»	49	21	25	28	»	2304
Gallivola	916	9	31	14	17	»	»	»	23	12	11	8	»	924
Gambarana	1168	9	50	20	30	»	»	»	23	9	14	27	»	1195
Gambolò	6689	74	279	156	123	3	2	1	146	71	75	153	»	6822
Garlasco	6771	76	280	140	140	11	7	4	131	62	69	119	»	6920
Goido	482	5	25	12	13	»	»	»	3	1	2	22	»	504
Gravellona	2168	28	122	68	54	4	1	3	38	23	15	84	»	2552
Gropello Lomellino	3635	40	152	74	78	6	2	4	74	35	39	78	»	3713
Gropello Sant'Antonio	1369	11	38	19	19	1	1	»	23	8	15	15	»	1384
Isola Sant'Antonio	1888	11	57	29	28	1	1	1	34	18	16	23	»	1911
Langosco	3033	30	126	63	63	1	»	1	56	30	26	70	»	3103
Lomello	6387	62	267	128	139	»	»	»	134	60	74	133	»	6420
Mede	3017	18	113	62	51	6	2	4	94	50	44	49	»	3036
Mezzana Bigli	7449	64	247	115	132	2	1	1	189	105	84	58	»	7507
Mortara	994	18	43	26	17	»	»	»	17	3	14	26	»	1020
Nicorvo	1457	10	61	31	30	»	»	»	21	12	9	40	»	1497
Olevano di Lomellina	2886	17	131	64	67	1	1	»	70	43	27	61	»	2917
Ottobiano	2704	55	102	55	47	»	»	»	56	40	16	46	»	2750
Palestro	1838	12	64	29	35	3	3	»	42	27	15	22	»	1860
Parona	3588	32	135	70	65	»	»	»	74	38	36	61	»	3649
Pieve del Cairo	4542	34	195	107	88	»	»	»	86	47	39	109	»	4651
Robbio	2326	33	99	56	43	1	1	»	50	28	22	49	»	2375
Rosasco	2893	25	110	60	50	7	4	3	57	31	26	53	»	2946
San Giorgio di Lomellina	1074	10	45	25	20	»	»	»	24	13	11	21	»	1095
Sant'Angelo di Lomellina	4097	36	150	72	78	»	»	»	104	56	48	46	»	4143
Sartirana di Lomellina	1204	8	64	31	33	»	»	»	29	11	9	44	»	1218
Semiana	1824	22	69	38	31	2	2	»	34	17	17	35	»	1859
Suardi	347	8	46	8	8	»	»	»	6	3	3	4	»	357
Terrasa	958	10	41	23	18	»	»	»	18	14	4	23	»	981
Torre Beretti	4393	37	161	79	82	»	»	»	80	37	43	84	»	4474
Tromello	1121	8	48	25	23	»	»	»	21	11	10	27	»	1148
Valeggio	3483	29	124	78	46	7	2	5	78	39	39	46	»	3529
Valle Lomellina	789	3	29	17	12	»	»	»	15	7	8	14	»	803
Vevezzo Lomellino	18594	159	669	326	343	20	14	6	545	283	262	124	»	18718
Vigevano	422	5	25	10	15	1	1	»	12	8	4	13	»	435
Villa Biscossi	2506	30	111	60	51	»	»	»	69	34	35	42	»	2548
Zeme	1981	14	87	38	49	4	2	2	34	20	14	53	»	2034
TOTALE...	145041	1445	5692	2923	2769	101	56	45	3206	1672	1534	2486	»	147527

TAVOLA I. — MOVIMENTO PER COMUNI.

Anno 1873.

Pavia.

CIRCONDARI o DISTRETTI E COMUNI	POPOLAZIONE 31 dicembre 1872	MATRIMONI	NATI			NATIMORTI			MORTI			ECCEDENZA		POPOLAZIONE 31 dicembre 1873
			TOTALE	Maschi	Femmine	TOTALE	Maschi	Femmine	TOTALE	Maschi	Femmine	dei nati sui morti	dei morti sui nati	
Circondario di Pavia.														
Alagna	1296	10	49	27	22	»	»	»	20	10	10	29	»	1325
Albuzzano	2397	23	98	49	49	7	5	2	65	31	34	33	»	2430
Badia	624	7	26	14	12	»	»	»	15	7	8	11	»	635
Barona (unito ad Albuzzano)	—	—	—	—	—	—	—	—	—	—	—	—	—	—
Bascapè	2290	24	102	63	39	1	1	—	60	30	30	42	»	2332
Baselica Bologna	471	5	16	7	9	—	—	1	11	5	6	5	»	476
Battuda	910	11	30	14	16	2	4	1	19	9	10	11	»	921
Belgioioso	4330	41	161	84	77	2	»	2	97	49	48	64	»	4594
Beregardo	2153	21	78	44	37	1	»	1	57	37	20	21	»	2174
Borgarello	688	4	30	12	18	1	1	»	10	4	6	20	»	708
Bornasco	4602	19	66	37	29	1	»	1	32	11	21	34	»	4636
Buttirago (unito a Vistarino)	—	—	—	—	—	—	—	—	—	—	—	—	—	—
Calignano (unito a Cura Carpignano)	—	—	—	—	—	—	—	—	—	—	—	—	—	—
Campo Rinaldo (unito a Miradolo)	—	—	—	—	—	—	—	—	—	—	—	—	—	—
Carbonara al Ticino	1571	14	53	26	27	2	»	2	40	19	21	13	»	1584
Carpignano	1435	13	66	23	43	1	»	1	40	27	13	26	»	1481
Casatico (unito a Giussago)	—	—	—	—	—	—	—	—	—	—	—	—	—	—
Casorate Primo	3461	36	133	59	74	4	4	»	83	44	39	50	»	3511
Cassine Tolentine (unito a Torre d'Isola)	—	—	—	—	—	—	—	—	—	—	—	—	—	—
Castel Lambro (unito a Marzano)	—	—	—	—	—	—	—	—	—	—	—	—	—	—
Cava Manara	2511	21	76	39	37	3	4	2	54	26	28	22	»	2533
Cavagnera (unito a Vidigulfo)	—	—	—	—	—	—	—	—	—	—	—	—	—	—
Ceranova	557	4	24	15	9	1	»	1	10	5	5	14	»	571
Chignolo Po	4890	42	171	86	85	16	9	7	126	64	62	45	»	4935
Copiano	946	12	34	19	15	2	1	1	24	10	14	10	»	956
Corbésate (unito a Bornasco)	—	—	—	—	—	—	—	—	—	—	—	—	—	—
Corpi Santi di Pavia	4228	45	144	71	70	7	5	2	81	38	43	60	»	4288
Corte Olona	2110	23	67	35	32	1	»	1	83	41	42	»	16	2094
Costa dei Nobili	1102	9	43	23	20	1	1	»	38	22	16	5	»	1107
Cura di Carpignano	1651	17	72	35	37	8	6	2	46	28	18	26	»	1677
Ferrera Erbognone	2203	25	84	41	43	2	»	2	58	35	23	26	»	2229
Filighera	1178	10	38	17	21	1	1	»	45	26	19	»	7	1171
Fossarmato	1135	18	55	36	19	»	»	»	20	6	14	35	»	1170
Genzone	860	5	33	15	18	1	1	»	22	8	14	11	»	871
Gerenzago	948	10	39	18	21	2	1	1	23	11	12	16	»	964
Gerrechiosso (unito a Cava Manara)	—	—	—	—	—	—	—	—	—	—	—	—	—	—
Giovenzano (unito a Vel- lezze Bellini)	—	—	—	—	—	—	—	—	—	—	—	—	—	—
Giussago	4017	3	53	22	31	»	»	»	24	17	7	29	»	4046
Gualdrasco (unito a Bornasco)	—	—	—	—	—	—	—	—	—	—	—	—	—	—
Guinzano (unito a Carpignano)	—	—	—	—	—	—	—	—	—	—	—	—	—	—
Inverno	1827	23	77	38	39	»	»	»	45	22	23	32	»	1859
Landriano	2859	24	126	60	66	2	1	1	53	29	24	73	»	2932
Lardirago	1389	10	61	30	31	1	1	»	42	24	18	19	»	1408
Liconasco (unito a Carpignano)	—	—	—	—	—	—	—	—	—	—	—	—	—	—
Linarolo	2294	20	79	32	47	6	3	3	65	31	34	44	»	2308
Maghero	1534	17	48	23	25	»	»	»	31	21	10	17	»	1551
Mandrino (unito a Vidigulfo)	—	—	—	—	—	—	—	—	—	—	—	—	—	—
Marcignago	1670	10	67	39	28	3	2	1	50	25	25	17	»	1687
Marzano	1273	14	51	23	28	2	»	2	29	14	15	22	»	1295
Mezzana Rabattone	583	7	28	14	14	»	»	»	13	7	6	15	»	598
Mezzano Siccomario (unito a Travacò Siccomario) ..	—	—	—	—	—	—	—	—	—	—	—	—	—	—
Mirabello ed Uniti di Pavia	4919	17	94	52	42	3	1	2	56	32	24	38	»	1957
Miradolo	3172	28	132	68	64	4	2	2	92	51	41	40	»	3212
Misano Olona (unito a Bornasco)	—	—	—	—	—	—	—	—	—	—	—	—	—	—
Monte Bolognola (unito a Villanterio)	—	—	—	—	—	—	—	—	—	—	—	—	—	—
Monteleone sui Colli Pavese (unito ad Inverno)	—	—	—	—	—	—	—	—	—	—	—	—	—	—
Monticelli Pavese	—	—	—	—	—	—	—	—	—	—	—	—	—	—
Origioso (unito a Vellezzo Bellini)	1721	13	56	34	22	2	2	»	40	23	17	16	»	1737
Pairana (unito a Landriano)	—	—	—	—	—	—	—	—	—	—	—	—	—	—
Papiago (unito a Trovo)	—	—	—	—	—	—	—	—	—	—	—	—	—	—
Pavia	29351	169	1219	589	630	74	40	34	1320	725	595	»	104	29250
Pieve Albignola	4617	13	73	41	32	»	»	»	54	27	27	19	»	4636
Pieve Porto Morone	3672	36	113	66	47	1	1	»	84	46	38	29	»	3701
Pissarello (unito a Bereguardo)	—	—	—	—	—	—	—	—	—	—	—	—	—	—
Prado (unito a Fossarmato)	—	—	—	—	—	—	—	—	—	—	—	—	—	—
Rognano	779	6	40	23	17	»	»	»	27	15	12	13	»	792
Roncaro	659	3	20	9	11	2	2	»	14	6	8	6	»	665
San Genesio	1263	6	31	20	11	»	»	»	18	7	11	13	»	1276

TAVOLA I. — MOVIMENTO PER COMUNI.

Anno 1873.

Pavia.

CIRCONDARI o DISTRETTI E COMUNI	POPOLAZIONE 31 dicembre 1872	MATRIMONI	NATI			NATIMORTI			MORTI			ECCEDENZA		POPOLAZIONE 31 dicembre 1873
			TOTALE	Maschi	Femmine	TOTALE	Maschi	Femmine	TOTALE	Maschi	Femmine	dei nati sui morti	dei morti sui nati	
San Martino Siccomario	1530	29	122	59	63	2	2	»	78	38	40	44	»	1574
San Nazzaro de' Burgondi	4793	14	72	28	44	2	1	1	27	15	12	45	»	4838
San Perone (unito a Torriano)	—	—	—	—	—	—	—	—	—	—	—	—	—	—
Santa Cristina e Bissone	3053	16	56	31	25	1	1	»	19	9	10	37	»	3090
Sant' Alessio con Vialone	665	39	117	69	48	6	3	3	104	53	49	13	»	678
Santa Margherita Po (unito a Belgiojoso)	—	—	—	—	—	—	—	—	—	—	—	—	—	—
San Zenone al Po	1606	12	46	19	27	»	»	»	30	15	15	16	»	1622
Scaldasole	1298	18	65	29	36	1	1	»	18	9	9	47	»	1255
Siziano	1753	14	71	42	29	2	1	1	52	27	25	19	»	1772
Sommo	1747	17	57	27	30	5	2	3	40	22	18	17	»	1764
Spessa	993	9	35	18	17	»	»	»	15	10	5	20	»	1013
Spirago (unito a Marzano) Torradello (unito a Battuda)	—	—	—	—	—	—	—	—	—	—	—	—	—	—
Torre d'Arese	671	8	46	11	5	»	»	»	12	7	5	4	»	675
Torre del Mangano	1663	13	77	36	41	1	1	»	30	19	11	47	»	1710
Torre de' Negri	494	8	27	15	12	»	»	»	20	13	7	7	»	504
Torre de' Torti (unito a Cava Manara)	—	—	—	—	—	—	—	—	—	—	—	—	—	—
Torre d'Isola	1367	16	71	32	39	3	1	2	32	18	14	39	»	1406
Torrevecchia Pia	2284	20	94	44	50	1	1	»	60	33	27	34	»	2318
Torriano	998	8	42	23	19	4	2	2	33	21	12	9	»	1007
Torrino (unito a Battuda)	—	—	—	—	—	—	—	—	—	—	—	—	—	—
Travaco Siccomario	1811	17	63	27	36	»	»	»	35	16	19	28	»	1839
Trivolzio	941	10	35	14	21	2	2	»	31	17	14	4	»	945
Trognano (unito a Bascapè)	—	—	—	—	—	—	—	—	—	—	—	—	—	—
Trovo	1054	7	35	24	11	1	1	»	23	8	15	12	»	1066
Turago Bordone	611	4	20	12	8	»	»	»	19	10	9	1	»	612
Vaccarizza (unito a Linarolo) Vairano Pavese (unito a Vidigulfo)	—	—	—	—	—	—	—	—	—	—	—	—	—	—
Valle Salimbene	726	7	25	9	16	»	»	»	25	13	12	»	»	726
Vellezzo Bellini	1335	19	55	38	17	1	»	1	23	7	16	32	»	1367
Vidigulfo	2804	30	130	69	61	1	»	1	73	43	30	37	»	2861
Vigalfo (unito ad Albuzzano) Vigonzone (unito a Torre- vecchia Pia)	—	—	—	—	—	—	—	—	—	—	—	—	—	—
Villanova d'Ardenghi	689	13	31	15	16	4	2	2	17	8	9	14	»	703
Villanterio	3184	23	135	73	60	7	6	1	64	28	36	71	»	3235
Vistarino	1211	8	48	31	17	»	»	»	28	14	14	20	»	1231
Vivente (unito a Vistarino)	—	—	—	—	—	—	—	—	—	—	—	—	—	—
Zecone	866	2	45	23	22	2	2	»	25	15	10	20	»	886
Zelata (unito a Bereguardo)	—	—	—	—	—	—	—	—	—	—	—	—	—	—
Zerbo	976	5	44	27	17	»	»	»	43	20	23	1	»	977
Zibido al Lambro (unito a Torrevecchia Pia)	—	—	—	—	—	—	—	—	—	—	—	—	—	—
Zinasco	3876	49	170	93	77	15	7	8	113	61	52	57	»	3933
TOTALE	151275	1323	5957	3025	2931	229	129	100	4325	2296	2029	1632	»	152907
Circondario di Voghera.														
Albaredo Arnaboldi	656	7	24	18	6	»	»	»	13	5	8	11	»	667
Arena Po	3710	29	96	52	44	5	3	2	143	83	60	47	»	3663
Barbianello	1364	12	64	36	28	»	»	»	49	32	17	15	»	1379
Bastida dei Dossi	336	3	16	9	7	»	»	»	13	6	7	3	»	339
Bastida Pancarana	1504	12	60	29	31	»	»	»	40	21	19	20	»	1524
Borghoratto Mormorolo	830	12	26	13	13	2	1	1	23	8	15	3	»	833
Bosnasco	842	11	34	16	18	1	1	»	30	19	11	4	»	846
Branduzzo	995	9	42	25	17	1	»	1	18	9	9	24	»	1019
Bressana (già Argine Po)	1688	17	68	34	34	»	»	»	40	25	15	28	»	1716
Broni	6013	33	190	113	77	7	2	5	118	66	52	72	»	6085
Calcababbio	1640	7	57	29	28	8	3	5	38	18	20	19	»	1659
Calvignano	347	2	13	5	8	1	»	1	6	4	2	7	»	354
Campospinoso	669	12	23	9	14	»	»	»	19	10	9	4	»	673
Canevino	319	2	15	9	6	»	»	»	6	2	4	9	»	328
Casanova Lunati	654	8	31	12	19	»	»	»	16	10	6	15	»	669
Casatisma	1248	5	44	23	21	1	1	»	37	19	18	7	»	1255
Casè Gerola	2102	28	69	39	30	»	»	»	26	12	14	43	»	2145
Castana	1367	14	31	16	15	4	3	1	38	13	25	»	7	1360
Casteggio	3544	26	123	73	50	4	2	2	81	43	38	42	»	3586
Castelletto Po	551	5	13	7	6	»	»	»	24	11	13	»	11	540
Cecima	549	3	12	5	7	1	1	»	17	10	7	»	5	544
Cervesina	2087	12	79	36	43	»	»	»	61	25	36	18	»	2105
Cigognola	1763	17	56	27	29	»	»	»	28	12	16	28	»	1791

TAVOLA I. — MOVIMENTO PER COMUNI.

Anno 1873.

Pavia.

CIRCONDARI o DISTRETTI E COMUNI	POPOLAZIONE 31 dicembre 1872	MATRIMONI	NATI			NATIMORTI			MORTI			ECCEDENZA		POPOLAZIONE 31 dicembre 1873
			TOTALE	Maschi	Femmine	TOTALE	Maschi	Femmine	TOTALE	Maschi	Femmine	dei nati sui morti	dei morti sui nati	
Codevilla.....	4784	47	67	33	34	1	1	»	47	24	26	20	»	4804
Corana.....	4344	48	46	27	19	1	1	»	28	40	18	48	»	4329
Cornale.....	4426	8	23	14	9	»	»	»	31	15	16	»	8	4418
Corvino San Quirico.....	4623	9	59	31	28	1	1	»	43	21	22	46	»	4639
Donelasco.....	499	3	13	8	5	»	»	»	14	9	5	»	1	498
Godiasco.....	4807	44	68	39	29	2	2	»	56	31	25	12	»	4819
Golferenzo.....	536	4	21	11	10	1	»	»	43	8	5	8	»	544
Lirio.....	470	6	14	7	7	»	»	»	17	8	9	»	3	467
Mezzana Corti Boltarone.....	792	7	29	10	19	»	»	»	14	7	7	45	»	807
Mezzanino.....	4853	11	61	29	32	»	»	»	62	33	29	»	1	4852
Montalto Pavese.....	4296	»	43	21	22	»	»	»	42	20	22	41	»	4297
Montebello.....	4796	15	70	32	38	1	»	1	37	22	15	33	»	4829
Montecalvo Versiggia.....	4217	11	33	16	17	4	3	1	25	15	10	8	»	4225
Montescano.....	733	2	24	14	10	»	»	»	24	15	9	»	»	733
Montesegale.....	4095	7	29	14	15	»	»	»	33	16	17	»	4	4091
Montù Beccaria.....	3873	26	136	65	71	1	1	»	418	64	54	48	»	3894
Montù Berchielli.....	347	1	7	6	1	»	»	»	8	5	3	»	1	346
Montù dei Gabbi.....	2781	27	108	50	58	»	»	»	74	35	36	37	»	2818
Mornico Losana.....	4255	18	46	24	22	»	»	»	29	14	15	17	»	4272
Oliva Gessi.....	500	2	11	5	6	»	»	»	9	6	3	2	»	502
Pancarana.....	863	5	35	14	21	»	»	»	28	11	17	7	»	870
Pietra de' Giorgi.....	4755	8	49	35	14	5	4	1	55	26	29	»	»	4749
Pinarolo Po.....	4541	9	47	20	27	»	»	»	52	28	24	»	5	4506
Pizzale.....	4031	15	45	20	25	»	»	»	27	17	10	18	6	4049
Pizzocorno.....	679	7	14	7	7	3	3	»	20	9	11	»	6	673
Portalbera.....	4785	20	54	26	28	2	»	2	60	33	27	»	6	4779
Rea.....	876	14	27	16	11	»	»	»	37	18	19	»	40	866
Redavalle.....	1201	6	57	29	28	3	1	2	44	23	21	13	»	1214
Retorbido.....	4261	5	49	23	26	1	1	»	40	29	11	9	»	4270
Rivanazzano.....	2470	14	70	37	33	2	»	2	62	35	27	8	»	2478
Robecco Pavese.....	890	7	43	21	22	»	»	»	23	14	9	20	»	910
Rocca de' Giorgi.....	392	2	16	8	8	2	2	»	5	3	2	11	»	403
Roccasusella.....	507	5	15	6	»	»	»	»	10	5	5	»	»	512
Rovescala.....	2397	31	101	53	48	»	»	»	73	36	37	28	»	2425
San Cipriano Po.....	965	4	44	26	15	»	»	»	20	13	7	21	»	986
San Damiano al Colle.....	4351	11	62	37	25	2	1	1	40	23	17	22	»	4573
San Donzo Semola.....	348	6	10	3	7	1	»	1	10	7	3	»	»	348
Santa Giulietta.....	2209	18	75	43	32	»	»	»	52	30	22	23	»	2232
Silvano Pietra.....	1301	9	57	23	34	»	»	»	36	13	23	21	»	1322
Soriasco.....	2240	18	95	47	48	4	4	»	57	30	27	38	»	2278
Staghiglione.....	1398	8	45	21	24	»	»	»	38	22	16	7	»	1405
Stradella.....	8102	59	259	130	129	5	3	2	239	138	101	20	»	8122
Torrazza Coste.....	4653	3	56	35	23	»	»	»	47	25	22	9	»	4662
Torre del Monte.....	561	3	15	7	8	»	»	»	6	5	1	»	»	570
Torricella Verzate.....	879	4	29	15	14	1	1	»	13	5	8	16	»	895
Trebbiano Nizza.....	298	3	34	16	18	2	2	»	7	3	4	27	»	325
Verretto.....	528	7	24	12	12	1	1	»	16	10	6	8	»	536
Verrua Sicomario.....	2197	19	64	34	30	»	»	»	89	46	43	»	25	2172
Voghera.....	45204	106	737	339	378	22	15	7	426	226	200	341	»	45515
Volpara.....	478	1	18	12	6	1	1	»	11	5	6	7	»	485
Zenevredo.....	449	3	18	12	6	»	»	»	7	4	3	11	»	430
TOTALE...	449421	916	4355	2236	2119	104	65	39	3255	1730	1525	1400	»	420521

RICAPITOLAZIONE.

BOBBIO.....	36835	315	1302	689	613	40	25	45	894	438	456	408	»	37243
MORTARA.....	443044	1445	5692	2923	2769	401	56	45	3206	1672	1534	2486	»	447527
PAVIA.....	451275	4323	5957	3026	2931	229	129	100	4325	2296	2029	1632	»	452907
VOGHERA.....	449421	916	4355	2236	2119	104	65	39	3255	1730	1525	1400	»	420521
TOTALE DELLA PROVINCIA.	452572	3969	17306	8874	8432	474	275	499	11680	6136	5544	5626	»	458198

Circondario di Folligno.

Assisi.....	45430	81	495	278	217	4	4	»	293	149	144	202	»	45632
Cannara.....	2550	10	96	52	44	4	4	»	45	27	18	51	»	2601
Foligno.....	21909	116	738	368	370	40	3	7	622	325	297	416	»	22025
Fossato di Vico.....	2312	14	68	27	41	2	1	4	62	36	26	6	»	2318
Gualdo Tadino.....	7910	43	274	143	128	40	3	7	246	104	112	55	»	7965
Nocera Umbra.....	6344	37	235	115	120	11	4	7	143	58	85	92	»	6436
Sigillo.....	1646	11	59	24	35	6	3	3	34	16	15	28	»	1674

PROVINCIA DI PERUGIA.

TAVOLA I. — MOVIMENTO PER COMUNI.

Anno 1873.

Perugia.

CIRCONDARI o DISTRETTI E COMUNI	POPOLAZIONE 31 dicembre 1872	MATRIMONI	NATI			NATIMORTI			MORTI			ECCEDENZIA		POPOLAZIONE 31 dicembre 1873
			TOTALE	Maschi	Femmine	TOTALE	Maschi	Femmine	TOTALE	Maschi	Femmine	dei nati sui morti	dei morti sui nati	
Spello.....	4827	49	121	59	62	»	»	»	122	66	56	»	1	4826
Valtopina.....	1213	3	27	18	9	»	»	»	21	10	11	6	»	1219
TOTALE...	6444	334	2110	1084	1026	47	22	25	1555	791	764	553	»	64696
Circondario di Orvieto.														
Allerona.....	1344	5	44	15	29	»	»	»	24	18	6	20	»	1364
Castel Giorgio.....	1778	4	50	29	21	2	1	1	43	27	16	7	»	1785
Castelviscardo.....	1240	4	37	19	18	»	»	»	17	6	11	25	»	1260
Città della Pieve.....	6904	42	221	120	101	10	5	5	143	70	73	78	»	6982
Fabro.....	1908	12	56	36	20	»	»	»	45	20	25	11	»	1919
Ficulle.....	2495	14	76	35	41	1	1	»	46	22	24	30	»	2525
Montegabbione.....	1896	4	56	26	30	»	»	»	32	13	19	24	»	1920
Monteleone d'Orvieto.....	1988	16	54	34	23	»	»	»	64	38	26	»	10	1978
Monterubiglio.....	605	1	26	12	14	2	2	»	17	12	5	9	»	614
Orvieto.....	14583	65	454	246	238	21	9	12	359	192	167	95	»	14678
Pacciano.....	1322	6	39	20	19	»	»	»	27	14	13	12	»	1334
Parrano.....	957	4	28	18	10	»	»	»	21	15	6	7	»	964
Piegara.....	4478	13	124	62	62	7	4	3	79	44	38	45	»	4323
Porano.....	1097	3	36	21	15	3	2	1	16	13	3	20	»	1117
San Venanzo.....	2197	6	58	26	32	2	1	1	36	19	17	22	»	2219
San Vito in Monte.....	1485	3	51	25	26	»	»	»	41	16	25	10	»	1495
TOTALE...	45977	202	1410	711	699	50	25	25	4010	536	474	400	»	46377
Circondario di Perugia.														
Baschi.....	4916	24	129	63	66	2	1	1	145	77	68	»	16	4900
Bastia.....	3553	21	125	59	66	9	4	5	74	41	33	51	»	3604
Bettona.....	2838	14	91	37	34	»	»	»	79	33	46	42	»	2850
Castiglione del Lago.....	10865	49	359	194	165	14	8	6	455	236	219	»	96	10769
Citerna.....	2596	10	74	41	33	»	»	»	70	40	30	»	»	2600
Città di Castello.....	24291	105	789	400	389	38	20	18	735	382	353	54	»	24345
Collazzone.....	2628	17	92	51	44	»	»	»	50	26	24	42	»	2670
Corciano.....	4473	23	132	73	59	»	»	»	129	57	72	3	»	4476
Costacciaro.....	1918	13	68	36	32	2	1	1	59	26	33	9	»	1927
Deruta.....	4744	29	172	84	88	3	3	»	115	59	56	37	»	4798
Fratta Todina.....	1297	6	41	26	15	»	»	»	29	15	14	42	»	1309
Gubbio.....	23022	67	752	394	358	11	5	6	577	284	293	175	»	23197
Lisciano Nicone.....	1928	12	72	41	31	»	»	»	46	25	21	26	»	1954
Magione.....	6936	66	220	117	103	3	1	2	181	101	80	39	»	6975
Marsciano.....	10823	63	388	196	192	2	1	1	278	136	142	110	»	10935
Massa Martana.....	4536	8	125	59	66	1	1	»	117	61	56	8	»	4344
Montecastello di Vibio.....	2058	11	55	29	26	»	»	»	32	15	17	23	»	2081
Montone.....	2375	13	76	42	34	3	2	1	48	26	22	28	»	2403
Panicale.....	3997	23	124	65	59	5	4	1	106	55	51	18	»	4015
Pascelupo.....	1096	6	50	20	30	»	»	»	34	20	14	16	»	1112
Passignano.....	3533	28	127	70	57	15	7	8	113	60	53	14	»	3547
Perugia.....	49491	345	1497	766	731	57	28	29	1612	825	787	»	115	49376
Pietralunga.....	3927	19	103	51	52	2	1	1	79	37	42	24	»	3951
San Giustino.....	5006	15	123	55	68	9	4	5	208	113	95	»	85	4921
Scheggia.....	1279	16	53	26	27	6	4	2	42	21	21	11	»	1290
Todi.....	15046	77	611	332	279	9	6	3	511	252	259	100	»	15146
Torgiano.....	3274	11	106	51	55	2	1	1	73	34	39	33	»	3307
Tuoro.....	2771	12	102	53	49	5	4	4	90	46	44	12	»	2783
Umbertide.....	11122	75	462	189	273	7	4	3	308	164	144	154	»	11276
Valfabbrica.....	2128	12	65	39	26	3	3	»	36	22	14	29	»	2157
TOTALE...	218266	1190	7183	3679	3504	208	113	95	6431	3289	3142	752	»	219018
Circondario di Rieti.														
Ascrea.....	1060	12	41	20	21	»	»	»	41	6	35	»	»	1060
Aspra.....	1399	13	36	16	20	»	»	»	35	11	24	1	»	1400
Belmonte in Sabina (vedi Torricella in Sabina).....	1573	6	43	24	19	»	»	»	36	8	28	7	»	1178
Bocchignano.....	446	4	19	10	9	1	1	»	22	5	17	»	3	443
Cantalupo in Sabina.....	856	11	33	18	15	»	»	»	29	2	27	4	»	860
Casaprola.....	1051	8	31	11	20	»	»	»	27	1	26	4	»	1055
Castelnuovo di Farfa.....	869	5	25	14	11	»	»	»	25	3	22	»	»	869
Castel di Tora.....	1621	22	44	29	15	»	»	»	35	8	27	9	»	1630
CastelSan Benedetto Reatino.....	328	2	11	4	7	»	»	»	11	»	11	»	»	328

TAVOLA I. — MOVIMENTO PER COMUNI.

Anno 1873.

Perugia.

CIRCONDARI o DISTRETTI E COMUNI	POPOLAZIONE 31 dicembre 1872	MATRIMONI	NATI			NATIMORTI			MORTI			ECCEDENZA		POPOLAZIONE 31 dicembre 1873
			TOTALE	Maschi	Femmine	TOTALE	Maschi	Femmine	TOTALE	Maschi	Femmine	dei nati sui morti	dei morti sui nati	
Cerchiara in Sabina.....	489	2	43	6	7	1	»	1	42	1	11	1	»	490
Collalto.....	1385	7	27	10	17	»	»	»	30	4	26	»	3	1382
Collebaccao.....	457	1	11	4	7	1	»	1	15	9	6	»	4	453
Collechio.....	398	6	15	3	7	»	»	»	6	4	2	9	»	407
Collevecchio.....	1637	8	57	30	27	2	»	2	40	10	39	8	»	1645
Concerviano.....	1139	6	27	15	12	»	»	»	17	7	10	10	»	1149
Configni.....	841	10	21	10	11	1	1	»	24	5	19	»	3	838
Contigliano.....	2535	17	90	52	38	4	1	3	71	8	63	19	»	2554
Cottanello.....	1111	8	34	12	19	»	»	»	27	6	21	4	»	1115
Fara in Sabina.....	2369	12	58	39	19	2	»	2	56	15	41	2	»	2371
Forano.....	1198	10	40	24	16	»	»	»	39	4	35	1	»	1199
Frasso Sabino.....	585	2	24	13	11	»	»	»	18	4	14	6	»	591
Greccio.....	1707	5	53	27	26	»	»	»	50	14	36	3	»	1710
Labro.....	1481	15	69	38	31	»	»	»	42	2	40	27	»	1508
Longone di S. Salvatore Maggiore	1770	14	57	36	21	1	»	1	48	7	41	9	»	1779
Magliano Sabino.....	2609	20	87	51	36	1	1	»	49	2	47	38	»	2647
Marcatelli.....	663	2	20	5	15	»	»	»	19	7	12	1	»	664
Moimacco.....	684	1	14	6	8	»	»	»	11	3	8	3	»	687
Montasola.....	528	8	9	3	6	2	2	»	14	4	10	»	5	523
Montebono.....	1359	13	49	35	14	1	»	1	28	5	23	21	»	1380
Monteleone Sabino.....	1594	5	47	30	17	»	»	»	21	10	11	26	»	1620
Montenero.....	540	7	29	8	12	»	»	»	9	5	4	11	»	551
Monte San Giovanni.....	1998	10	48	21	27	»	»	»	20	10	10	28	»	1126
Monte S. Maria in Sabina..	590	4	12	3	9	1	»	1	12	4	8	»	»	590
Montopoli in Sabina.....	780	7	24	15	9	»	»	»	15	12	3	9	»	789
Morro Reatino.....	715	3	20	9	11	»	»	»	18	7	11	»	»	717
Nespolo.....	695	9	31	18	13	»	»	»	20	11	9	11	»	706
Oliveto in Sabina.....	443	3	9	3	6	»	»	»	10	3	7	»	1	442
Orvieto.....	1551	10	49	29	20	1	1	»	41	22	19	8	»	1559
Paganico.....	743	5	21	16	5	»	»	»	37	21	16	»	16	697
Petescia.....	912	4	27	15	12	»	»	»	24	9	12	6	»	918
Poggio Bustone.....	1296	6	49	21	28	»	»	»	51	27	24	»	2	1294
Poggio Catino.....	1023	1	38	20	18	1	1	»	21	16	5	17	»	1040
Poggio Fidoni.....	1011	5	39	24	15	»	»	»	38	20	18	1	»	1002
Poggio Mirteto.....	2130	22	70	35	35	5	5	»	70	44	26	»	»	2180
Poggio Mojano.....	1388	18	49	27	22	»	»	»	38	20	18	11	»	1599
Poggio Nativo.....	1156	9	44	23	21	»	»	»	39	16	23	5	»	1161
Poggio San Lorenzo.....	646	5	20	10	10	»	»	»	8	3	5	12	»	658
Posticcioia.....	446	1	13	8	5	»	»	»	29	19	10	»	16	401
Pozzaglia.....	1359	11	48	22	26	»	»	»	23	12	11	25	»	1384
Rieti.....	14244	104	465	325	140	19	13	6	466	215	251	»	1	14243
Rivodutri.....	1308	5	43	19	24	»	»	»	27	12	15	16	»	1324
Roccantica.....	825	3	41	14	27	»	»	»	18	9	9	23	»	848
Rocca Sinibalda.....	1631	15	43	24	19	»	»	»	22	11	11	21	»	1652
Rocchette.....	395	»	8	7	1	»	»	»	9	6	3	»	1	394
Salisano.....	687	4	17	6	11	»	»	»	25	12	13	»	8	679
San Giovanni Reatino.....	504	4	13	7	6	»	»	»	4	2	2	9	»	510
Sant'Elia Rieti.....	1009	4	32	11	21	»	»	»	31	18	13	1	»	1010
Scandriglia.....	2519	17	88	41	47	»	»	»	43	23	20	45	»	2564
Selci.....	1140	4	36	16	20	»	»	»	28	20	8	8	»	1148
Stimigliano.....	627	9	19	8	11	»	»	»	16	13	3	3	»	630
Tarano.....	1041	15	49	23	26	1	1	»	19	10	9	»	»	1071
Toffia.....	706	6	23	7	16	1	1	»	15	7	8	3	»	714
Torriceia in Sabina.....	733	8	40	21	19	»	»	»	18	12	6	22	(1)	1159
Torri in Sabina.....	1311	8	50	24	26	»	»	»	33	16	17	17	»	1358
Vacone.....	391	1	11	8	3	»	»	»	11	6	5	»	»	391
Varco Sabino (già Varco) ..	882	6	20	12	8	»	»	»	15	6	9	5	»	887
TOTALE...	84426	605	2731	1500	1231	46	28	18	2227	854	1373	504	»	84930
Circondario di Spoleto.														
Bevagna.....	4872	29	189	105	84	5	2	3	111	55	56	78	»	4950
Campello sul Cliturno.....	1363	16	50	29	21	»	»	»	30	14	16	20	»	1383
Cascia.....	4344	42	146	70	76	6	5	1	142	66	76	4	»	4345
Castel Ritaldi.....	1192	»	42	22	20	»	»	»	38	18	20	4	»	1196
Castel San Felice.....	323	»	4	3	1	»	»	»	5	2	3	»	1	322
Castel S. Giovanni di Spoleto	464	1	15	8	7	»	»	»	9	5	4	6	»	470
Cerreto di Spoleto.....	1915	6	54	30	24	»	»	»	32	15	17	22	»	1937
Ceselli.....	341	2	15	7	8	»	»	»	10	6	4	5	»	346
Ferentillo.....	2454	22	85	45	40	1	»	1	69	43	26	16	»	2470
Giano dell'Umbria.....	1751	8	56	25	31	»	»	»	40	24	16	16	»	1767
Gualdo Cattaneo.....	3191	14	83	46	37	»	»	»	74	41	33	9	»	3200

(1) Compresi 404 abitanti della frazione Ornaro staccata da Belmonte in Sabina.

TAVOLA I. — MOVIMENTO PER COMUNI.

Anno 1873.

Perugia.

CIRCONDARI o DISTRETTI E COMUNI	POPOLAZIONE 31 dicembre 1872	MATRIMONI	NATI			NATIMORTI			MORTI			ECCEDENZIA		POPOLAZIONE 31 dicembre 1873
			TOTALE	Maschi	Femmine	TOTALE	Maschi	Femmine	TOTALE	Maschi	Femmine	dei nati sui morti	dei morti sui nati	
Meggiano	480	4	46	42	4	»	»	»	44	6	8	2	»	482
Montefalco	5212	29	163	89	74	14	7	7	477	76	401	14	»	5198
Monteleone di Spoleto	1564	23	74	42	29	»	»	»	54	31	23	17	»	1581
Montesanto Vigi	649	3	48	8	40	»	»	»	44	5	6	7	»	656
Norcia	8787	67	309	468	444	2	2	»	268	129	139	41	»	8828
Poggiodomo	846	5	37	23	14	»	»	»	13	8	5	24	»	870
Preci	2667	48	96	45	51	1	1	»	77	37	40	19	»	2686
Sant'Anatolia di Narco	785	6	25	14	11	»	»	»	24	13	8	4	»	789
Scheggino	328	»	7	3	4	»	»	»	8	3	5	1	»	327
Sellano	4987	»	65	29	36	3	3	»	51	24	27	14	»	2004
Spoleto	20798	72	685	339	346	9	6	3	668	326	342	17	»	20815
Trevi	5420	5	173	100	73	2	1	1	117	56	61	56	»	5476
Vallo di Nera	356	2	42	4	8	»	»	»	8	6	2	4	»	360
TOTALE...	71786	408	2446	1266	1150	43	27	16	2047	1099	1038	369	»	72155
Circondario di Terni.														
Acquasparta	3668	24	444	66	48	»	»	»	444	50	64	3	»	3674
Alviano	941	3	33	17	16	2	1	1	15	5	10	18	»	959
Amelia	7290	44	243	122	121	4	2	2	249	149	130	6	»	7284
Arrone	4704	48	45	28	17	»	»	»	41	22	19	4	»	4708
Attigliano	879	3	25	14	11	»	»	»	45	27	18	20	»	859
Calvi dell'Umbria	2042	15	80	43	37	4	»	4	53	23	30	27	»	2039
Capitone	870	1	33	22	11	2	1	1	23	15	8	10	»	880
Castel di Lago	373	2	15	8	7	»	»	»	11	7	4	4	»	377
Cesi	1823	10	43	22	21	»	»	»	28	14	14	15	»	1838
Collescipoli	2071	16	70	40	30	3	»	3	63	26	37	7	»	2078
Collestatte	783	4	18	9	9	1	»	1	15	10	5	3	»	786
Giove	1257	9	46	24	22	»	»	»	47	27	20	1	»	1256
Guarda	1259	3	38	24	14	»	»	»	20	10	10	18	»	1277
Lugnano in Teverina	4675	6	41	26	15	»	»	»	35	23	12	6	»	4681
Montecastrilli	5150	26	153	75	78	»	»	»	110	50	60	43	»	5193
Montefranco	1242	9	39	20	19	»	»	»	24	15	9	15	»	1257
Narni	988	71	347	152	165	13	4	9	516	255	261	199	»	9690
Otricoli	1494	8	44	22	22	4	»	4	56	32	24	12	»	1482
Papigno	1228	4	37	25	12	»	»	»	30	14	16	7	»	1235
Penna in Teverina	844	10	29	16	13	1	»	1	20	10	10	9	»	853
Piediluco	980	7	44	27	17	»	»	»	24	11	13	20	»	1000
Polino	430	»	9	7	2	»	»	»	11	3	8	2	»	428
Porchiano del Monte	720	10	27	17	10	1	»	1	21	10	11	6	»	726
Portaria	549	5	20	12	8	»	»	»	11	5	6	9	»	558
San Gemini	2063	5	52	28	24	2	1	1	41	16	25	11	»	2074
Stroncone	3090	24	100	51	49	2	»	2	65	32	33	35	»	3125
Terni	45263	94	407	187	220	38	13	25	371	176	195	36	»	45299
Torre Orsina	405	1	12	6	6	1	»	1	14	7	7	2	»	403
TOTALE...	69952	432	2134	1110	1024	78	22	56	2070	1014	1056	64	»	70016
RICAPITOLAZIONE.														
FOLIGNO	6444	334	2140	1084	1026	47	22	25	1555	794	764	553	»	64696
ORVIETO	45977	202	1440	741	699	50	25	25	1010	536	474	400	»	46377
PERUGIA	218266	1190	7183	3679	3504	203	113	95	6431	3289	3142	752	»	219048
RIETI	84426	605	2731	1500	1231	46	28	18	2227	854	1373	504	»	84930
SPOLETO	71786	408	2416	1266	1150	43	27	16	2047	1009	1038	369	»	72155
TERNI	69952	432	2134	1110	1024	78	22	56	2070	1014	1056	64	»	70016
TOTALE DELLA PROVINCIA.	554548	3174	17984	9350	8634	472	237	235	15340	7493	7847	2644	»	557192
Circondario di Pesaro.														
Barchi	4586	47	63	36	27	»	»	»	53	25	28	10	»	4596
Candelara	1725	15	60	22	38	2	1	1	52	23	29	8	»	1733
Cartoceto	2704	8	85	49	36	1	»	1	86	48	38	1	»	2703
Fano	19903	164	704	351	353	45	23	22	565	273	292	139	»	20042
Fierenzuola	1434	15	49	25	24	2	1	1	37	21	16	12	»	1446
Fratte Rosa	1694	21	83	45	38	1	1	1	65	33	32	18	»	1769
Gabicce	721	6	29	12	17	1	»	1	28	17	11	4	»	722
Ginestreto	1546	15	61	35	26	»	»	»	39	17	22	22	»	1568
PROVINCIA DI PESARO E URBINO.														

TAVOLA I. — MOVIMENTO PER COMUNI.

Anno 1873.

Pesaro e Urbino.

CIRCONDARI o DISTRETTI E COMUNI	POPOLAZIONE 31 dicembre 1872	MATRIMONI	NATI			NATIMORTI			MORTI			ECCEDENZA		POPOLAZIONE 31 dicembre 1873
			TOTALE	Maschi	Femmine	TOTALE	Maschi	Femmine	TOTALE	Maschi	Femmine	dei nati sui morti	dei morti sui nati	
Gradara	2016	42	80	37	43	2	2	»	75	40	35	5	»	2021
Mondavio	2839	46	120	67	53	6	4	2	80	39	41	40	»	2879
Mondolfo	3681	38	132	59	73	8	4	4	142	66	76	6	10	3671
Monte Baroccio	2731	18	95	46	49	4	1	3	89	46	43	6	»	2737
Monte Cicardo	1535	13	54	33	21	»	»	»	42	24	18	12	»	1547
Monte l'Abbate	2042	7	84	49	32	2	2	»	74	37	37	7	»	2049
Montemaggiore al Metauro	1270	12	29	14	15	»	»	»	44	18	26	»	15	1255
Monte Porzio	2188	20	83	47	36	1	1	1	68	34	34	15	»	2203
Novilara	1398	12	43	18	25	1	1	1	35	15	20	8	»	1406
Orciano di Pesaro	2518	7	406	53	53	4	1	3	83	35	48	23	»	2544
Pergola	8952	50	296	137	159	15	7	8	382	175	207	86	»	8866
Pesaro	19735	133	654	347	337	9	3	6	677	343	334	23	»	19712
Piaggine	748	10	22	9	13	»	»	»	17	8	9	5	»	753
Pozzo Alto	1072	7	45	23	20	»	»	»	45	23	22	»	»	1072
Saltara (vedi Serrungarina)	2027	3	45	29	16	1	1	»	39	19	20	6	»	1776
San Costanzo	3883	17	172	82	90	1	1	»	144	65	79	28	»	3914
San Giorgio di Pesaro	1346	7	51	26	25	1	1	»	41	22	19	10	»	1356
San Lorenzo in Campo	2932	17	101	51	50	6	5	1	105	54	51	4	»	2928
Sant'Angelo in Lizzola	1864	16	62	27	35	2	1	1	45	25	20	17	»	1878
Serra Sant'Abbondio	1454	7	64	37	27	2	2	»	60	28	32	4	»	1458
Serrungarina	1886	11	53	23	30	3	1	2	52	26	26	1	(1)	2144
Sorbolongo	613	4	25	15	10	4	1	»	15	8	7	10	»	623
Tomba di Pesaro	2737	11	113	67	46	1	1	»	95	47	48	18	»	2755
TOTALE...	102774	706	3660	1843	1817	121	64	57	3374	1654	1720	286	»	103060
Circondario di Urbino.														
Aqualagna	2774	26	72	40	32	2	»	2	67	30	37	5	»	2779
Apecchio	3222	5	96	43	53	»	»	»	97	44	53	»	1	3221
Audite	1542	10	43	19	24	1	1	»	48	23	25	»	5	1537
Belforte all'Isauro	515	3	14	11	3	1	1	»	14	5	9	»	»	515
Borgo Pace	1592	6	53	30	23	1	»	1	56	33	23	»	3	1589
Cagli	10238	62	313	192	151	12	8	4	316	149	167	27	»	10265
Cantiano	3110	26	106	64	42	2	2	2	79	41	38	27	»	3137
Carpegna	1297	9	45	21	24	3	2	1	44	25	19	4	»	1298
Castel Delci	932	4	33	17	16	1	1	»	16	10	6	17	»	949
Cotboldolo	2356	18	88	44	44	5	1	4	69	33	36	19	»	2375
Fermignano	2513	20	79	29	50	1	1	»	88	48	40	9	»	2504
Fossombrone	9039	75	306	159	147	17	8	9	267	128	139	39	»	9078
Frontino	476	4	14	8	6	2	1	1	3	4	2	11	»	487
Frontone	1558	17	59	35	24	4	2	2	61	28	33	»	2	1556
Isola del Piano	1112	2	36	15	21	»	»	»	26	13	13	10	»	1122
Luciano	615	3	16	10	6	»	»	»	25	11	14	»	9	606
Macerata Feltria	2222	18	93	44	49	2	»	2	58	34	24	35	»	2257
Maiolo	1247	21	63	28	35	1	1	»	43	26	17	20	»	1267
Mercatello	2280	7	55	27	28	2	»	2	59	33	26	»	4	2276
Montecalvo in Foglia	823	9	41	24	17	1	»	1	31	13	18	10	»	833
Monte Cerignone	1120	4	47	26	21	1	1	»	32	14	18	15	»	1135
Monte Coppito	1189	10	46	24	22	1	1	»	37	21	16	9	»	1198
Monte Felcino	2637	19	102	56	46	3	2	1	70	33	37	32	»	2669
Monte Grimano	2253	7	96	50	46	6	2	4	71	34	37	25	»	2278
Peglio	833	8	23	10	13	3	2	1	24	16	8	»	1	832
Pennabilli	2351	18	83	46	37	»	»	»	82	48	34	1	»	2352
Petriano	845	4	34	16	18	3	2	1	31	17	14	3	»	848
Pian di Castello	713	4	28	9	19	1	»	1	15	7	8	13	»	726
Pian di Melete	1639	11	76	38	38	3	»	3	41	21	20	35	»	1674
Pietrarubbia	534	4	23	8	15	»	»	»	8	2	6	15	»	549
Piobbico	1677	13	45	22	23	3	2	1	47	25	22	»	2	1675
San Leo	3890	18	142	71	71	17	7	10	140	57	83	2	»	3892
Sant'Agata Feltria	4379	36	193	109	84	11	4	7	177	102	75	16	»	4395
Sant'Angelo in Vado	3979	34	117	55	62	5	3	2	135	60	75	»	18	3961
Sant'Ippolito	1538	20	63	37	26	2	»	2	55	31	24	8	»	1546
Sassocorvaro	2865	27	120	62	58	2	1	1	72	27	45	48	»	2913
Sasso Feltrio	1576	5	70	34	36	»	»	»	45	25	20	25	»	1601
Scavolino	946	6	34	12	22	1	1	»	39	22	17	»	5	941
Talamello	4931	28	218	91	127	3	2	1	168	73	95	50	»	4981
Tavoletto	1070	2	48	17	31	1	»	1	29	12	17	19	»	1089
Urbania	4960	35	153	80	73	13	6	7	134	74	63	19	»	4979
Urbino	16265	103	545	276	269	14	7	7	464	218	246	81	»	16346
TOTALE...	111853	755	3961	2009	1952	151	70	81	3383	1664	1749	578	»	112431

(1) Compresi 257 abitanti della frazione Bargni staccata da Saltara.

TAVOLA I. — MOVIMENTO PER COMUNI.

Anno 1873.

Pesaro e Urbino.

CIRCONDARI o DISTRETTI E COMUNI	POPOLAZIONE 31 dicembre 1872	MATRIMONI	NATI			NATIMORTI			MORTI			ECCEDENZA		POPOLAZIONE 31 dicembre 1873
			TOTALE	Maschi	Femmine	TOTALE	Maschi	Femmine	TOTALE	Maschi	Femmine	dei nati sui morti	dei morti sui nati	
RICAPITOLAZIONE.														
PESARO	102774	706	3660	1843	1817	121	64	57	3374	1654	1720	286	"	103060
URBINO	111853	755	3961	2009	1952	151	70	84	3383	1664	1719	578	"	112434
TOTALE DELLA PROVINCIA.	214627	1461	7621	3852	3769	272	134	138	6757	3318	3439	864	"	215491
Circond. di Fiorenzuola d'Arda.														
Alseno	4453	42	175	95	80	3	2	1	123	62	61	52	"	4505
Bardi	6540	74	211	116	95	7	5	2	186	81	105	25	"	6565
Besenzone	2119	17	69	31	38	5	4	1	44	18	26	25	"	2144
Boccolo de' Tassi	2459	24	81	42	39	2	"	2	48	28	20	33	"	2492
Cadeo	3251	20	123	41	82	1	1	"	72	37	35	51	4	3302
Caorso	3344	16	93	45	48	9	5	4	79	34	45	14	"	3358
Carpaneto	5676	51	180	109	71	14	9	5	132	63	69	48	"	5724
Castell'Arguato	4825	38	160	83	77	3	3	"	156	77	79	4	"	4829
Castelvetro Piacentino	3852	37	116	61	55	11	5	6	97	51	46	19	"	3871
Cortemaggiore	4766	43	153	84	69	7	5	2	132	69	63	21	"	4787
Fiorenzuola d'Arda	6745	44	225	123	102	17	13	4	200	107	93	25	"	6770
Gropparello	4394	32	137	64	73	8	5	3	156	85	71	"	19	4372
Lugagnano Val d'Arda	4629	29	167	88	79	6	2	4	134	67	67	33	"	4662
Monticelli d'Ongina	8124	65	248	141	107	6	3	3	202	102	100	46	"	8170
Mortasso	3897	14	120	60	60	"	"	"	104	45	59	16	"	3913
Pollignano Piacentino	2302	18	56	29	27	3	2	1	74	39	35	"	18	2284
Vernasca	4869	33	165	83	82	10	8	2	176	80	96	"	11	4858
Villanova sull'Arda	3113	22	94	49	45	8	5	3	90	51	39	4	"	3117
TOTALE...	79355	619	2873	1344	1229	120	77	43	2205	1096	1109	368	"	79723
PROVINCIA DI PIACENZA.														
Circond. di Piacenza.														
Agazzano	2570	19	84	40	44	1	"	1	74	36	38	10	"	2580
Bettola	3826	22	137	76	61	4	2	2	121	68	53	16	"	3842
Borgonovo Val Tidone	6551	73	253	140	113	4	3	1	213	119	94	40	"	6591
Borgo San Bernardino	3253	22	105	50	55	"	"	"	88	54	34	17	"	3270
Calendasco	3433	18	107	69	38	8	6	2	68	37	31	39	"	3472
Castel San Giovanni	8336	70	298	151	147	13	7	6	245	135	113	50	"	8386
Coli	3738	45	138	69	69	8	4	4	68	36	32	70	"	3808
Farini d'Olmo	5286	52	181	98	83	7	2	5	108	48	60	73	"	5359
Ferriere	6423	51	192	107	85	7	3	4	127	69	58	65	"	6488
Gossolengo	2314	24	85	49	36	5	4	1	69	28	41	16	"	2330
Gragnano Trebbiese	3337	30	114	63	51	6	5	1	83	38	45	31	"	3368
Mortizza	3010	11	117	67	50	2	2	"	66	36	30	51	"	3061
Nibbiano	4204	26	141	81	60	8	5	3	75	43	32	66	"	4270
Pecorara	2707	23	85	47	38	2	1	1	75	43	32	10	"	2717
Piacenza	34469	197	1016	545	471	78	49	29	1790	920	870	774	"	33695
Pianello Val Tidone	3755	36	118	57	61	2	1	1	92	43	49	26	"	3781
Podenzano	3430	31	103	57	46	7	4	3	76	34	42	27	"	3457
Pomaro Piacentino	2153	13	70	38	32	4	3	1	57	31	26	13	"	2166
Ponte dell'Oglio	3853	33	123	70	53	5	3	2	124	69	55	"	1	3852
Pontenure	3299	24	106	48	58	6	2	4	75	30	45	31	"	3330
Rivalta Trebbia	2589	25	89	46	43	5	2	3	88	47	41	1	"	2590
Rivergaro	4404	42	143	77	66	16	9	7	114	69	45	29	"	4433
Rottofredo	3366	29	95	48	47	3	1	2	61	22	39	34	"	3400
San Giorgio Piacentino	4095	35	140	77	63	8	6	2	99	60	39	41	"	4136
San Lazzaro Alberoni	2918	18	99	53	46	5	3	2	73	40	33	26	"	2944
Sant'Antonio a Trebbia	3152	17	106	53	53	7	4	3	91	52	39	15	"	3167
Sarmato	2827	26	84	38	46	8	8	"	130	74	56	"	46	2781
Travo	5275	63	193	83	110	11	4	7	139	68	71	54	"	5329
Vicmarino	5216	62	198	100	98	8	6	2	103	51	52	95	"	5311
Vigolzone	3194	24	88	46	42	4	1	3	91	56	35	"	3	3191
TOTALE...	146983	1161	4808	2543	2265	252	150	102	4686	2456	2230	122	"	147105

TAVOLA I. — MOVIMENTO PER COMUNI.

Anno 1873.

Piacenza.

CIRCONDARI o DISTRETTI E COMUNI	POPOLAZIONE 31 dicembre 1872	MATRIMONI	NATI			NATIMORTI			MORTI			ECCEDENZA		POPOLAZIONE 31 dicembre 1873
			TOTALE	Maschi	Femmine	TOTALE	Maschi	Femmine	TOTALE	Maschi	Femmine	dei nati sui morti	dei morti sui nati	
RICAPITOLAZIONE.														
FIorenzuola d'Arda.....	79335	619	2573	1344	1229	120	77	43	2205	1096	1109	368	»	79723
PIACENZA.....	146983	1161	4808	2543	2265	232	150	102	4686	2456	2230	122	»	147105
TOTALE DELLA PROVINCIA.	226338	1780	7381	3887	3494	372	227	145	6891	3552	3339	490	»	226828
Circondario di Pisa. PROVINCIA DI PISA.														
Bagni San Giuliano.....	18876	139	659	363	296	13	4	9	537	274	263	122	»	18998
Bientina.....	3166	22	126	62	64	3	3	»	124	63	61	2	»	3168
Buti.....	5062	18	163	81	82	6	2	4	218	111	107	»	55	5007
Calci.....	5554	33	192	99	93	2	1	1	173	85	88	19	»	5573
Calcinaja.....	3376	36	153	84	69	6	3	3	83	45	38	70	»	3646
Capannoli.....	3154	24	97	51	46	1	1	»	112	50	62	»	15	3139
Cascina.....	49847	161	649	352	297	20	11	9	463	244	219	186	»	20003
Castellina Marittima.....	2152	17	78	40	38	»	»	»	47	19	28	31	»	2183
Chianni.....	3068	25	103	52	51	2	»	2	65	35	30	38	»	3106
Colle Salvetti.....	8897	51	303	167	136	4	3	1	243	113	130	60	»	8957
Fauglia.....	7043	52	236	115	121	8	6	2	163	80	83	73	»	7116
Lajatico.....	2270	21	84	45	39	4	3	1	51	26	25	33	»	2303
Lari.....	40254	52	364	189	172	11	5	6	283	151	132	78	»	40332
Lorenzana.....	1497	19	54	27	27	»	»	»	31	17	14	23	»	1520
Orciano Pisano.....	830	10	24	13	11	1	1	»	43	25	18	»	19	874
Palaja.....	10207	66	335	185	150	8	4	4	237	138	99	98	»	10305
Peccioli.....	6470	29	212	119	93	4	2	2	136	64	72	76	»	6546
Pisa.....	50343	405	1807	947	860	61	34	27	1623	827	796	184	»	50527
Ponsacco.....	3651	20	136	76	60	12	5	7	97	53	44	39	»	3690
Pontedera.....	10923	76	444	247	197	»	»	»	313	158	155	131	»	11054
Riparbella.....	3862	22	129	63	66	4	3	1	120	64	56	9	»	3871
Rosignano Marittimo.....	6929	46	247	124	126	16	10	6	261	132	129	»	14	6915
Santa Luce.....	2447	10	88	29	59	1	»	»	100	53	47	»	12	2435
Terricciola.....	3929	20	154	78	76	6	5	1	107	50	57	47	»	3976
Vecchiano.....	6523	57	204	98	103	3	1	2	218	103	115	»	17	6506
Vicopisano.....	8034	58	248	128	120	6	4	2	242	113	129	6	»	8040
TOTALE...	208594	1489	7283	3831	3452	202	111	91	6090	3093	2997	1193	»	209787
Circondario di Volterra.														
Campiglia Marittima.....	5878	63	195	103	92	4	3	1	188	112	76	7	»	5885
Casale di Val di Cecina.....	1351	7	43	23	23	3	3	»	35	13	22	8	»	1359
Castagneto.....	5518	32	209	109	100	5	4	1	107	55	52	102	»	5620
Castelnuovo di Val di Cecina.....	4697	37	176	88	88	7	3	4	93	53	38	83	»	4780
Filto di Cecina (già Bibbona).....	4717	28	195	91	104	5	3	2	151	84	67	44	»	4761
Guardistallo.....	1814	19	61	37	24	1	1	»	35	18	17	26	»	1840
Montecatini di Val di Cecina.....	4351	17	152	89	63	9	5	4	161	89	72	»	9	4342
Montescudajo.....	1648	14	47	26	21	3	3	»	42	20	22	5	»	1653
Monteverdi.....	318	9	68	35	33	1	»	1	30	15	15	38	»	1356
Piombino.....	4064	20	126	65	61	2	2	»	83	45	38	43	»	4407
Pomarance.....	7364	21	260	145	115	5	3	2	167	106	61	93	»	7454
Sassetta.....	979	4	40	22	18	3	2	1	41	23	18	»	1	978
Suvereto.....	2525	26	96	48	48	1	1	»	53	26	27	43	»	2568
Volterra.....	13338	93	394	207	187	29	15	14	389	202	187	5	»	13363
TOTALE...	59579	390	2062	1088	974	78	48	30	1575	863	712	487	»	60066
RICAPITOLAZIONE.														
PISA.....	208594	1489	7283	3831	3452	202	111	91	6090	3093	2997	1193	»	209787
VOLTERRA.....	59579	390	2062	1088	974	78	48	30	1575	863	712	487	»	60066
TOTALE DELLA PROVINCIA.	268173	1879	9345	4919	4426	280	159	121	7665	3956	3709	1680	»	269853

TAVOLA I. — MOVIMENTO PER COMUNI.

Anno 1873.

Porto Maurizio.

CIRCONDARI o DISTRETTI E COMUNI	POPOLAZIONE 31 dicembre 1872	MATRIMONI	NATI			NATIMORTI			MORTI			ECCEDENZA		POPOLAZIONE 31 dicembre 1873
			TOTALE	Maschi	Femmine	TOTALE	Maschi	Femmine	TOTALE	Maschi	Femmine	dei nati sui morti	dei morti sui nati	
Circondario di Porto Maurizio. PROVINCIA DI PORTO MAURIZIO.														
Aquila d'Arroschia.....	893	4	23	12	11	1	1	21	12	9	2	2	895	
Armo.....	328	12	6	6	6			7	5	2	5	333		
Aurigo.....	729	5	22	13	9			32	15	17	10	749		
Bestagno.....	399	14	7	7	4	1	1	41	8	3	3	402		
Borghetto d'Arroschia.....	649	6	14	8	6			23	17	6	9	640		
Borgomaro.....	867	7	39	19	20			22	15	7	17	884		
Borgo Sant'Agata.....	484	5	40	14	8			17	13	4	2	486		
Candeeo.....	223	6	3	3	3			5	2	3	1	224		
Caramagna Ligure.....	626	10	13	3	10			13	6	7		626		
Caravonica.....	353	2	9	6	3			23	11	12	14	339		
Carpasio.....	864	24	15	9	9			25	13	12		863		
Cartari e Calderara.....	562	3	10	7	3			15	9	6	5	557		
Castelvec. di S. Maria Magg.	443	1	21	15	6			11	6	5	10	433		
Cenova.....	320	7	7	3	4			12	7	5	5	315		
Cervo.....	825	7	29	21	8			30	12	18	1	824		
Cesio.....	370	14	6	8				11	7	4	3	373		
Chiusanico.....	465	18	11	7				12	7	5	6	471		
Chiusavecchia.....	422	3	13	8	5			15	8	7	2	420		
Civezza.....	708	5	17	6	11			26	15	11	9	699		
Conio.....	536	6	13	5	8			14	7	7	1	535		
Cosio d'Arroschia.....	885	7	23	13	10			16	7	9	7	892		
Costa d'Oneglia.....	511	3	7	7	7			17	7	10	10	501		
Diano Arentino.....	532	4	15	8	7			14	9	2	4	536		
Diano Borello.....	878	3	23	13	10	1	1	24	10	14	1	877		
Diano Calderina.....	490	3	11	9	2	1		16	5	11	5	485		
Diano Castello.....	868	7	19	12	7			20	12	8		867		
Diano Marina.....	2163	16	54	27	27			52	26	26	2	2165		
Diano S. Pietro.....	811	9	29	15	14			16	11	5	13	824		
Dolcedo.....	2632	14	64	41	23	2	2	56	27	29	8	2640		
Gazzelli.....	482	3	10	3	7			13	6	7	3	479		
Lavina.....	328	3	13	6	7			14	7	7	1	327		
Lucinasco.....	673	4	15	7	8			11	5	6	4	677		
Maro Castello.....	153	1	2	2				3	1	2	1	152		
Mendatica.....	761	3	22	13	9	1	1	20	12	8	2	763		
Moano.....	750	2	21	12	9	2	1	9	6	3	12	762		
Moltedo Superiore.....	585	2	18	9	9			12	8	4	6	591		
Montegrazie (già Moltedo Inferiore).....	608	7	18	8	10			16	6	10	2	610		
Montegrosso Pian Latte.....	407	2	12	5	7			9	5	4	3	410		
Olivastri.....	117	1	5	4	1						5	122		
Oneglia.....	7955	69	260	144	116	13	7	6	288	161	127	28	7927	
Pantasma.....	498	5	12	7	5			5	5	5	7	505		
Pianavia.....	290	3	8	3	5	1	1	9	4	5	1	289		
Piani.....	594	3	15	4	11	2	2	17	6	11	2	592		
Pietrabruna.....	780	10	26	16	10	3	2	30	18	12	4	776		
Pieve di Teco.....	3274	23	92	51	41			101	54	47	9	3265		
Poggi.....	480	2	10	4	6			18	8	10	8	472		
Pontedassio.....	1390	9	43	27	16			43	24	19		1390		
Pornassio.....	1303	9	29	15	14	1	1	30	19	11	1	1302		
Porto Maurizio.....	7079	50	192	104	88	7	3	4	183	90	93	9	7088	
Prelà.....	940	9	23	12	11			23	11	12		940		
Ranzo.....	1267	10	42	17	25	2	1	47	24	23	5	1262		
Rezzo.....	1402	6	38	16	22			33	14	19	5	1407		
San Bartolommeo del Cervo	343	8	23	6	17	1	1	31	10	21	8	935		
San Bartolommeo ed Arzeno	287	2	6	4	2	2	1	7	1	6	1	286		
San Lazzaro Reale.....	318	1	10	4	6			16	11	5	6	312		
Sarola.....	253		5	1	4			5	2	3		253		
Tavole.....	517	5	15	8	7			16	5	11	1	516		
Torrazza.....	445	3	9	6	3	2	2	14	5	9	5	440		
Torria.....	591	2	11	5	6			19	7	12	8	583		
Ubaga.....	598	4	13	7	6	1	1	9	6	3	4	602		
Valloria Marittima.....	288		8	3	5			4	3	1	4	292		
Vasia.....	649		9	3	6			11	7	4	2	647		
Vessalico.....	567	1	14	7	7	2		13	4	9	1	568		
Villa Faraldi.....	1092	3	32	16	16			31	19	12	1	1093		
Villa Guardia.....	352		6	2	4			11	5	6	5	347		
Villa Talla.....	411	5	16	7	9			11	5	6	5	416		
Villa Viani.....	531		10	7	3			9	4	5	1	532		
Ville San Pietro.....	602	3	26	18	8			20	12	8	6	608		
Ville San Sebastiano.....	337	3	10	3	7			5	2	3	5	342		
TOTALE.....	61673	443	1731	949	812	46	26	20	1739	906	833	8	61665	

TAVOLA I. — MOVIMENTO PER COMUNI.

Anno 1873.

Porto Maurizio.

CIRCONDARI o DISTRETTI E COMUNI	POPOLAZIONE 31 dicembre 1872	MATRIMONI	NATI			NATIMORTI			MORTI			ECCEDEXZA		POPOLAZIONE 31 dicembre 1873
			TOTALE	Maschi	Femmine	TOTALE	Maschi	Femmine	TOTALE	Maschi	Femmine	dei nati sui morti	dei morti sui nati	
Circondario di San Remo.														
Airole.....	4640	42	52	32	20	2	9	»	42	26	16	40	»	4650
Apricale.....	4840	46	44	20	24	4	3	1	40	22	18	4	»	4844
Badalucco.....	2299	49	108	66	42	»	»	»	77	34	43	31	»	2330
Bajardo.....	4613	16	43	21	22	»	»	»	30	15	15	13	»	4626
Bordighera.....	4708	15	64	30	34	»	»	»	45	24	21	19	»	4727
Borghetto San Niccolò.....	437	10	10	3	7	»	»	»	10	5	5	»	»	437
Boscomare.....	437	12	12	4	8	1	1	»	16	6	10	»	4	433
Bussana.....	807	4	25	11	14	»	»	»	25	11	14	»	»	807
Camporosso.....	4564	9	34	20	14	»	»	»	45	26	19	11	»	4553
Castellaro.....	883	7	29	16	13	2	2	»	23	12	11	6	»	889
Castel Vittorio.....	4670	5	51	23	28	4	2	2	45	20	25	6	»	4676
Ceriana.....	2549	42	101	53	48	9	6	3	99	47	52	2	»	2551
Cipressa.....	573	4	20	14	6	»	»	»	14	6	8	6	»	579
Colla.....	4553	48	45	33	12	4	»	»	42	25	17	3	»	4556
Costarainera.....	352	2	8	4	4	»	»	»	11	4	7	»	»	349
Doleacqua.....	2349	16	69	34	35	»	»	»	87	45	42	18	»	2331
Isolabuona.....	4054	8	46	24	22	»	»	»	41	25	16	5	»	4059
Lingueglietta.....	522	3	15	6	9	»	»	»	12	4	8	3	»	525
Montalto Ligure.....	4237	18	40	17	23	1	1	»	43	25	18	»	3	4234
Pernaldo.....	4894	16	67	37	30	4	4	»	46	15	31	21	»	4915
Piena.....	4527	12	49	26	23	1	1	»	52	24	28	»	3	4524
Pigna.....	3455	20	119	53	66	3	3	»	105	55	50	14	»	3509
Pompejana.....	859	11	43	7	6	3	3	»	22	13	9	»	9	850
Riva Ligure.....	559	2	24	13	11	2	»	2	14	3	11	10	»	569
Rocchetta Nervina.....	693	4	34	16	18	1	1	»	25	12	13	9	»	702
San Biagio della Cima.....	844	14	20	9	11	»	»	»	21	8	13	»	4	840
San Lorenzo al Mare.....	257	3	6	3	3	1	1	»	11	5	6	»	5	252
San Remo.....	40723	97	335	172	163	3	3	»	302	167	135	33	»	40756
Santo Stefano al Mare.....	654	2	18	7	11	»	»	»	19	9	10	»	4	650
Sasso di Bordighera.....	453	2	11	5	6	»	»	»	7	5	2	4	»	457
Seborga.....	338	4	6	6	»	»	»	»	8	3	5	»	2	336
Soldano.....	493	3	21	11	10	»	»	»	13	8	5	8	»	504
Taggia.....	4348	40	115	51	64	»	»	»	113	64	49	2	»	4350
Terzorio.....	256	1	6	3	3	»	»	»	7	3	4	»	1	255
Triora.....	5023	47	175	88	87	4	4	»	156	79	77	19	»	5042
Vallebona.....	754	12	31	15	16	1	1	»	36	12	24	»	5	749
Vallecrosia.....	644	8	20	13	7	»	»	»	22	16	6	»	2	639
Ventimiglia.....	7396	87	274	137	137	11	7	4	206	110	96	68	»	7464
TOTALE...	65988	573	2160	1103	1057	54	41	13	1932	993	939	228	»	66216

RICAPITOLAZIONE.

PORTO MAURIZIO.....	61673	413	1731	949	812	46	26	20	1739	906	833	»	8	61665
SAN REMO.....	65988	573	2160	1103	1057	54	41	13	1932	993	939	228	»	66216
TOTALE DELLA PROVINCIA.	127661	986	3891	2022	1869	100	67	33	3671	1899	1772	220	»	127881

Circondario di Lagonegro.

PROVINCIA DI POTENZA.

Calvera.....	1242	16	45	26	19	2	1	1	38	18	20	7	»	1249
Carbone.....	1945	23	70	37	33	»	»	»	81	46	35	11	»	1934
Castelluccio Inferiore.....	2844	23	62	33	29	»	»	»	61	35	26	1	»	2845
Castelluccio Superiore.....	3079	23	89	36	53	1	1	»	100	49	51	11	»	3068
Castelsaraceno.....	4401	17	72	30	42	»	»	»	46	27	19	26	»	4427
Castronuovo di S. Andrea.....	3010	24	95	42	53	»	»	»	90	49	41	5	»	3015
Cersosimo.....	1057	12	49	23	26	»	»	»	29	17	12	20	»	1077
Chiaromonte.....	3219	24	146	82	64	»	»	»	90	49	41	56	»	3275
Colobraro.....	2657	37	94	41	53	»	»	»	91	45	46	3	»	2660
Episcopia.....	2100	26	53	29	24	»	»	»	46	21	25	7	»	2107
Fardella.....	1375	9	50	26	24	»	»	»	44	18	26	6	»	1381
Francavilla sul Sinni.....	3336	32	130	74	56	3	1	2	104	48	56	26	»	3362
Lagonegro.....	4441	25	130	62	68	3	3	»	97	44	53	33	»	4494
Latronico.....	3120	41	143	71	72	1	»	1	187	102	85	44	»	3076
Lauria.....	40788	113	307	145	162	3	3	»	225	114	111	82	»	40870
Maratea.....	5033	51	140	79	61	2	1	1	76	36	40	64	»	5097
Moliterno.....	6743	62	260	129	131	2	1	1	161	73	88	99	»	6842

TAVOLA I. — MOVIMENTO PER COMUNI.

Anno 1873.

Potenza.

CIRCONDARI o DISTRETTI E COMUNI	POPOLAZIONE 31 dicembre 1872	MATRIMONI	NATI			NATIMORTI			MORTI			ECCEDEZZA		POPOLAZIONE 31 dicembre 1873
			TOTALE	Maschi	Femmine	TOTALE	Maschi	Femmine	TOTALE	Maschi	Femmine	dei nati sui morti	dei morti sui nati	
Nemoli.....	955	9	26	45	41	»	»	»	28	43	45	»	2	953
Noepoli.....	1694	43	54	24	27	»	»	»	66	32	34	»	45	1676
Nova Siri.....	2017	22	75	34	44	»	»	»	58	33	25	17	»	2034
Rivello.....	4006	41	96	45	54	5	4	1	439	56	83	»	43	3963
Roccanova.....	2175	23	112	57	55	»	»	»	76	36	40	36	»	2211
Rotonda.....	4770	44	205	118	87	»	»	»	176	77	99	29	»	4799
Rotondella.....	3939	47	174	95	79	3	19	1	132	67	65	42	»	3981
San Chirico Raparo.....	3083	12	122	66	56	3	19	1	93	48	45	29	»	3112
San Costantino Albanese.....	1599	27	67	40	27	»	»	»	39	14	25	23	»	1627
San Giorgio Lucano.....	4994	43	86	54	32	1	»	1	51	27	24	35	»	2029
San Martino d'Agri.....	1534	17	68	32	36	»	»	»	47	27	20	21	»	1555
San Paolo Albanese.....	4309	44	42	21	21	»	»	»	28	9	19	14	»	4323
San Severino Lucano.....	3962	34	144	75	69	»	»	»	123	58	65	21	»	3983
Sant'Arcangelo.....	4424	29	192	87	105	»	»	»	102	51	51	90	»	4514
Sarconi.....	1114	20	40	24	16	3	2	1	50	28	22	»	40	1104
Senise.....	5417	58	235	121	114	2	»	»	182	94	94	53	»	5470
Teana.....	1366	15	46	29	17	»	2	»	30	19	11	16	»	1382
Terranova di Pollino.....	2184	31	57	24	33	1	»	1	49	26	23	8	»	2192
Trecchina.....	2639	28	64	27	37	»	»	»	56	20	36	8	»	2647
Tursi.....	4370	49	139	63	76	8	3	5	172	104	71	»	33	4337
Viggiannello.....	5094	40	217	108	109	2	1	4	148	74	74	69	»	5163
Valsinni (già Favale S. Cataldo).....	1664	21	68	33	35	4	3	1	44	11	22	27	»	1691
TOTALE...	418440	4162	4261	2157	2104	51	32	19	3452	1717	1735	809	»	419219

Circondario di Matera.

Accettura.....	4275	35	220	105	115	»	»	»	180	92	88	40	»	4315
Aliano.....	1777	18	80	47	33	»	»	»	58	32	26	22	»	1799
Bernalda.....	6123	83	389	198	191	27	19	8	244	122	119	148	»	6374
Cirigliano.....	1572	14	65	33	32	»	»	»	58	34	27	7	»	1579
Craco.....	1960	13	94	50	44	»	»	»	69	37	32	22	»	1982
Ferrandina.....	7159	73	308	159	149	6	5	1	244	114	127	67	»	7226
Garaguso.....	1572	26	79	42	37	»	»	»	47	27	20	32	»	1604
Gorgoglione.....	1740	11	57	33	24	»	»	»	53	27	26	4	»	1744
Grassano.....	5320	63	262	128	134	»	»	»	196	114	82	66	»	5386
Grottole.....	2773	33	147	67	80	1	1	»	120	71	49	»	3	2772
Matera.....	14527	142	630	338	292	36	25	11	424	248	206	206	»	14733
Miglionico.....	3782	45	240	118	92	»	»	»	129	73	56	81	»	3863
Montalbano Jonico.....	6203	26	205	103	102	11	7	4	214	121	93	»	9	6194
Montepeloso.....	6403	86	295	151	144	»	»	»	217	129	88	78	»	6481
Montescaglioso.....	7197	46	314	174	140	6	2	4	209	106	103	105	»	7302
Oliveto Lucano.....	1003	15	39	17	22	»	»	»	28	10	18	11	»	1014
Pisticci.....	7890	102	406	191	215	10	8	2	253	130	123	153	»	8043
Pomarico.....	5123	59	244	133	108	1	1	»	174	88	86	67	»	5195
Salandra.....	2617	29	140	80	60	»	»	»	90	48	42	50	»	2667
San Mauro Forte.....	3096	32	164	72	92	15	8	7	110	43	67	54	»	3150
Stigliano.....	5737	58	307	157	150	»	»	»	169	83	86	138	»	5875
Tricarico.....	7054	72	374	186	185	2	1	1	165	68	97	206	»	7257
TOTALE...	105207	1081	4990	2582	2408	115	77	38	3445	1784	1661	1545	»	106752

Circondario di Melfi.

Atella.....	2405	25	56	32	24	»	»	»	112	68	44	»	56	2349
Barile.....	3790	42	117	65	52	3	2	1	137	65	72	»	20	3770
Bella.....	5308	48	214	109	102	»	»	»	297	134	163	»	86	5222
Castelgrande.....	3383	43	150	79	71	»	»	»	142	74	68	8	»	3394
Forensa.....	7318	103	328	162	166	»	»	»	338	166	172	»	10	7308
Lavello.....	5669	48	244	125	119	1	»	1	272	135	137	»	28	5644
Maschito.....	3379	56	131	73	58	»	»	»	187	98	89	»	56	3323
Melfi.....	11650	98	510	278	232	32	14	18	495	269	226	15	»	11665
Montemilone.....	2429	28	107	58	49	»	»	»	110	63	47	»	3	2426
Muro Lucano.....	7967	78	346	194	152	»	»	»	324	165	156	25	»	7992
Palazzo San Gervasio.....	6912	65	289	152	137	1	1	»	266	129	137	23	»	6935
Pescopagano.....	3716	38	151	78	73	»	»	»	107	51	56	44	»	3760
Rapolla.....	3421	30	123	62	61	3	1	2	203	108	95	»	80	3543
Rapone.....	2039	42	78	37	41	4	2	2	196	53	53	»	28	2011
Rionero in Vulture.....	11351	92	404	221	183	9	4	5	554	303	261	»	160	11494
Ripacandida.....	4742	56	199	108	91	»	»	»	378	204	174	»	179	4563

TAVOLA I. — MOVIMENTO PER COMUNI.

Anno 1873.

Potenza.

CIRCONDARI o DISTRETTI E COMUNI	POPOLAZIONE 31 dicembre 1872	MATRIMONI	NATI			NATIMORTI			MORTI			ECCEDENZA		POPOLAZIONE 31 dicembre 1873
			TOTALE	Maschi	Femmine	TOTALE	Maschi	Femmine	TOTALE	Maschi	Femmine	dei nati sui morti	dei morti sui nati	
Ruvo del Monte.....	2679	27	91	56	35	»	»	»	169	85	84	»	78	2601
San Fele.....	10653	107	434	228	206	»	»	»	297	163	134	137	»	10790
Venosa.....	7261	72	316	156	160	22	15	7	275	138	137	41	»	7302
TOTALE...	106074	1098	4285	2273	2012	75	39	36	4776	2471	2305	»	491	105583

Circondario di Potenza.

Abriola.....	3022	38	413	63	50	2	»	2	413	53	60	»	»	3022
Acerenza.....	3846	40	155	83	72	»	»	»	136	69	67	19	»	3865
Albano di Lucania.....	2781	17	95	49	46	»	»	»	88	50	38	7	»	2788
Anzi.....	3686	36	156	75	81	»	»	»	118	59	59	38	»	3724
Armento.....	3005	26	98	43	55	»	»	»	60	32	28	38	»	3043
Avigliano.....	16146	188	726	389	337	28	17	11	570	279	291	156	»	16272
Balvano.....	3766	36	180	109	71	»	»	»	143	74	69	37	»	3803
Baragiano.....	1857	33	73	38	35	»	»	»	99	57	42	»	26	1831
Brienza.....	4947	48	180	99	81	3	3	»	99	51	48	81	»	5028
Brindisi di Montagna.....	2340	19	72	29	43	4	4	»	68	33	35	4	»	2314
Calvello.....	5698	54	235	124	111	»	»	»	146	74	72	89	»	5787
Campomaggiore.....	1429	25	75	38	37	»	»	»	77	42	35	»	2	1427
Cancellara.....	3083	38	157	84	73	»	»	»	179	86	93	»	22	3061
Castelmezzano.....	1920	18	79	49	30	»	»	»	79	42	37	»	»	1920
Corleto Perticara.....	4996	45	187	117	70	9	6	3	176	95	81	41	»	5007
Gallichio.....	1236	5	38	18	20	»	»	»	38	17	21	»	»	1236
Genzano.....	7303	62	296	151	145	»	»	»	249	131	118	47	»	7350
Guardia Perticara.....	1712	14	63	35	28	»	»	»	65	36	29	»	2	1710
Laurenzana.....	7054	76	327	166	161	3	1	2	234	121	113	93	»	7147
Marsiconuovo.....	8552	78	323	165	158	»	»	»	371	190	181	»	48	8504
Marsicovetere.....	2512	33	110	66	44	»	»	»	141	72	69	»	31	2481
Missanello.....	1068	16	40	14	26	»	»	»	45	17	28	»	5	1063
Montemurro.....	3905	20	167	91	76	»	»	»	107	54	53	60	»	3965
Palmira.....	3776	32	192	102	90	»	»	»	117	60	57	75	»	3851
Picerno.....	4480	48	159	84	75	»	»	»	168	85	83	9	7	4471
Pietrafesa.....	2744	22	104	59	46	»	»	»	79	44	35	25	»	2766
Pietragalla.....	5861	75	301	159	142	»	»	»	281	137	144	20	»	5881
Pietrapertosa.....	2832	22	101	48	53	»	»	»	138	76	62	»	37	2795
Pignola di Basilicata.....	3795	60	163	86	77	»	»	»	144	83	61	19	»	3814
Potenza.....	18502	159	536	265	271	57	25	32	534	286	248	2	»	18504
Ruoti.....	3785	26	157	79	78	2	»	2	147	75	72	10	»	3795
Salvia.....	1882	20	51	28	23	»	»	»	121	49	72	»	70	1812
San Chirico Nuovo.....	2354	13	89	30	44	»	»	»	62	35	27	27	»	2381
Sant'Angelo le Fratte.....	1617	14	58	45	28	2	2	»	99	61	38	»	41	1576
Saponara di Grumento.....	2624	33	9	31	62	»	»	»	92	51	41	1	»	2625
Sasso di Castalda.....	2377	25	77	45	32	»	»	»	55	23	32	22	»	2399
Spinoso.....	2701	20	111	52	59	6	2	4	58	31	27	53	»	2754
Tito.....	4550	53	214	111	103	13	8	5	219	115	104	»	5	4545
Tolve.....	4445	57	207	104	103	»	»	»	166	83	83	41	»	4456
Tramutola.....	3820	38	121	60	61	»	»	»	107	53	54	14	»	3834
Trivigno.....	2478	32	110	45	65	»	»	»	149	77	72	»	39	2439
Vaglio di Basilicata.....	4145	32	189	105	84	3	3	»	165	94	74	24	»	4139
Vietri di Potenza.....	3745	37	185	105	80	»	»	»	122	69	53	63	»	3808
Viggiano.....	5227	53	169	75	94	7	5	2	191	90	101	»	22	5205
TOTALE...	183471	1836	7332	3812	3520	139	76	63	6615	3408	3207	717	»	184188

RICAPITOLAZIONE.

LAGONEGRO.....	118440	1162	4261	2157	2104	51	32	19	3452	1717	1735	809	»	119219
MATERA.....	105207	1081	4990	2582	2408	115	77	38	3445	1784	1661	1545	»	106752
MELFI.....	106074	1098	4285	2273	2012	75	39	36	4776	2471	2305	491	»	105583
POTENZA.....	183471	1836	7322	3812	3520	139	76	63	6615	3408	3207	717	»	184188
TOTALE DELLA PROVINCIA.	513162	5177	20868	10824	10044	380	224	156	18288	9380	8908	2580	»	515742

Circondario di Faenza.

PROVINCIA DI RAVENNA.

Bagnara di Romagna.....	1962	9	58	36	22	7	4	3	53	27	26	5	»	1967
Brisighella.....	12360	64	396	198	198	6	5	1	318	175	143	78	»	12438

TAVOLA I. — MOVIMENTO PER COMUNI.

Anno 1873.

Ravenna.

CIRCONDARI o DISTRETTI E COMUNI	POPOLAZIONE 31 dicembre 1872	MATRIMONI	NATI			NATIMORTI			MORTI			ECCEDEZZA		POPOLAZIONE 31 dicembre 1873
			TOTALE	Maschi	Femmine	TOTALE	Maschi	Femmine	TOTALE	Maschi	Femmine	dei nati sui morti	dei morti sui nati	
Casola Valsenio.....	4209	18	150	90	60	1	1	»	127	67	60	23	»	4232
Castel Bolognese.....	5582	45	155	82	73	2	1	1	136	74	62	19	»	5601
Castel del Rio.....	2712	9	104	55	46	6	2	4	68	26	42	33	»	2745
Faenza.....	36276	202	947	490	457	16	12	4	870	464	406	77	»	36353
Fontana Elice.....	1944	8	72	32	40	»	»	»	48	25	23	24	»	1938
Riolo.....	3548	19	130	53	77	»	»	»	88	43	45	42	»	3590
Solarolo.....	3607	17	103	50	53	3	2	1	67	41	26	36	»	3643
Tossignano.....	2239	8	65	34	31	11	8	3	61	34	27	4	»	2243
TOTALE...	74409	399	2177	1120	1057	52	35	17	1836	976	860	341	»	74750
Circondario di Lugo.														
Bagnacavallo.....	15040	87	438	216	222	9	6	3	330	166	164	108	»	15148
Conselice.....	6332	28	224	117	112	6	6	»	165	91	74	64	»	6396
Cotignola.....	6746	38	218	126	92	9	6	3	129	64	65	89	»	6835
Fusignano.....	5561	27	173	91	82	5	3	2	111	54	57	62	»	5623
Lugo.....	25173	184	800	409	391	26	17	9	600	318	282	200	»	25373
Massa Lombarda.....	5539	34	182	98	84	9	7	2	122	61	61	60	»	5599
Sant'Agata sul Santerno...	1787	15	68	36	32	5	1	4	38	18	29	30	»	1817
TOTALE...	66178	443	2108	1093	1015	69	46	23	1495	772	723	613	»	66791
Circondario di Ravenna.														
Alfonsine.....	8795	46	318	155	163	20	8	12	232	131	101	86	»	8881
Cervia.....	6093	46	247	116	131	11	7	4	168	76	92	79	»	6172
Ravenna.....	59204	329	1857	927	930	25	14	11	1497	794	703	360	»	59564
Russi.....	7758	35	195	105	90	6	4	2	147	68	79	48	»	7806
TOTALE...	81850	456	2617	1303	1314	62	33	29	2044	1069	975	573	»	82423
RICAPITOLAZIONE.														
FAENZA.....	74409	399	2177	1120	1057	52	35	17	1836	976	860	341	»	74750
LUGO.....	66178	443	2108	1093	1015	69	46	23	1495	772	723	613	»	66791
RAVENNA.....	81850	456	2617	1303	1314	62	33	29	2044	1069	975	573	»	82423
TOTALE DELLA PROVINCIA.	222437	1268	6902	3516	3386	183	114	69	5375	2817	2558	1527	»	223964
Circondario di Gerace. PROVINCIA DI REGGIO DI CALABRIA.														
Agnana.....	1170	7	49	27	22	1	»	1	49	23	26	»	»	1170
Antonimina.....	1633	9	51	25	26	»	»	»	29	17	12	22	»	1655
Ardore.....	5150	62	214	112	102	»	»	»	137	68	69	77	»	5227
Benestare.....	3220	32	98	63	35	»	»	»	74	39	35	24	»	3244
Bianco.....	1950	24	56	32	24	»	»	»	41	23	18	15	»	1965
Bivongi.....	2545	18	76	38	38	»	»	»	41	15	26	35	»	2580
Bovalino.....	2686	17	108	47	61	»	»	»	92	42	50	16	»	2702
Brancaleone.....	1321	4	39	22	17	»	»	»	33	21	12	6	»	1327
Bruzzano Zeffirio.....	1438	9	75	35	40	»	»	»	35	16	19	40	»	1478
Camini.....	991	5	27	15	12	»	»	»	29	16	13	»	2	989
Canolo.....	2892	48	107	57	50	»	»	»	51	31	20	56	»	2948
Caraffa del Bianco.....	910	11	46	21	25	»	»	»	19	8	11	27	»	937
Careri.....	1102	13	53	26	27	»	»	»	26	15	11	27	»	1129
Casignana.....	1102	10	40	17	23	»	»	»	27	15	12	13	»	1115
Caulonia.....	10097	75	319	163	156	»	»	»	224	113	111	95	»	10192
Ciminà.....	1863	8	67	33	34	»	»	»	83	43	40	»	16	1847
Ferruzzano.....	1282	10	43	24	19	»	»	»	19	13	6	24	»	1306
Gerace.....	7155	61	350	180	170	»	»	»	146	73	73	204	»	7359
Gioiosa Jonica.....	8572	83	382	189	193	»	»	»	225	118	107	157	»	8729
Grotteria.....	5237	50	226	110	116	»	»	»	141	68	73	85	»	5322
Mammola.....	7722	66	298	148	150	»	»	»	161	82	79	137	»	7859
Martone.....	1751	12	77	31	46	»	»	»	72	35	37	5	»	1756
Monesterace.....	1178	5	30	11	19	»	»	»	23	14	9	7	»	1185

TAVOLA I. — MOVIMENTO PER COMUNI.

Anno 1873.

Reggio di Calabria.

CIRCONDARI o DISTRETTI E COMUNI	POPOLAZIONE 31 dicembre 1872	MATRIMONI	NATI			NATIMORTI			MORTI			ECCEDEZZA		POPOLAZIONE 31 dicembre 1873
			TOTALE	Maschi	Femmine	TOTALE	Maschi	Femmine	TOTALE	Maschi	Femmine	dei nati sui morti	dei morti sui nati	
Palizzi.....	2091	23	62	40	22	»	»	»	49	35	14	13	»	2104
Pazzano.....	1474	12	44	22	22	»	»	»	30	17	13	14	»	1488
Placania.....	1441	12	67	34	33	»	»	»	59	32	27	8	»	1449
Plati.....	2392	23	74	34	40	»	»	»	99	55	44	»	25	2367
Portigliola.....	1622	14	91	45	46	»	»	»	52	30	22	39	»	1661
Precacore.....	561	6	24	13	11	»	»	»	16	8	8	8	»	569
Riace.....	1601	9	58	34	24	»	»	»	39	23	16	19	»	1620
Roccella Jonica.....	6282	37	204	103	101	»	»	»	142	76	66	62	»	6344
San Giovanni di Gerace.....	1603	43	52	32	20	1	1	»	36	20	16	16	»	1619
San Luca.....	1628	18	72	42	30	»	»	»	53	33	20	19	»	1647
San'Agata del Bianco.....	786	7	35	21	14	1	»	1	20	13	7	15	»	801
San'Ilario del Jonio.....	1975	20	80	47	33	1	1	»	30	14	16	50	»	2025
Siderno Marina.....	8026	55	345	170	175	14	8	6	200	94	106	145	»	8171
Staiti.....	1371	23	41	25	16	»	»	»	28	18	10	13	»	1384
Stignano.....	1878	17	80	44	36	2	»	2	69	39	30	41	»	1889
Stilo.....	2697	18	96	57	39	»	»	»	74	36	38	22	»	2719
TOTALE...	110395	916	4256	2189	2067	20	10	10	2773	1451	1322	1483	»	111878

Circondario di Palme.

Anoja.....	1946	26	65	36	29	»	»	»	65	34	31	»	»	1946
Candidoni.....	438	4	6	2	4	»	»	»	10	3	7	»	4	434
Caridà.....	1088	15	45	18	27	»	»	»	31	18	13	14	»	1102
Cinquefrondi.....	5599	52	165	86	79	»	»	»	154	70	84	11	»	5640
Cittanova.....	12083	125	502	255	247	»	»	»	369	165	204	133	»	12216
Cosoleto.....	1727	14	47	20	27	»	»	»	26	15	11	21	»	1748
Feroleto della Chiesa.....	1084	11	32	13	19	»	»	»	75	35	40	»	43	1044
Galatro.....	1923	16	65	34	31	»	»	»	112	51	61	»	47	1876
Giffone.....	2742	33	111	57	54	»	»	»	62	36	26	49	»	2791
Gioia Tauro.....	2110	18	70	37	33	2	1	1	74	42	32	»	4	2106
Iatrinoli.....	3583	40	162	83	79	9	6	3	106	51	55	56	»	3639
Laureana di Borello.....	5752	60	186	86	100	»	»	»	275	139	136	»	89	5663
Maropati.....	2140	25	77	46	31	»	»	»	82	50	32	»	5	2135
Melicuccà.....	2237	13	92	47	45	»	»	»	62	32	30	30	»	2267
Molochio.....	2733	47	140	69	71	1	1	»	75	41	34	65	»	2798
Oppido Mamertina.....	6320	52	253	127	126	»	»	»	174	89	85	79	»	6599
Palme.....	10172	82	383	198	185	»	»	»	305	160	145	78	»	10250
Paracorio.....	2352	18	82	40	42	»	»	»	50	20	30	32	»	2384
Pedavoli.....	2645	47	95	46	49	»	»	»	59	31	28	36	»	2651
Polistena.....	8542	82	318	165	153	»	»	»	230	130	110	88	»	8630
Radicea.....	5008	44	207	99	108	»	»	»	104	53	51	103	»	5111
Rizziconi.....	2486	22	118	56	62	»	»	»	74	38	36	44	»	2530
Rosarno.....	3823	32	174	89	85	»	»	»	148	80	68	26	»	3849
San Giorgio Morgeto.....	5107	50	209	102	107	8	4	4	115	62	53	94	»	5204
San Pier Fedele.....	520	11	14	4	10	»	»	»	22	11	11	»	8	512
San Procopio.....	1088	4	28	13	15	»	»	»	55	26	29	»	27	1061
Santa Cristina d'Aspromonte.....	1829	20	47	22	25	1	1	»	42	21	21	5	»	1834
Santa Eufemia d'Aspromonte.....	6209	41	231	120	111	»	»	»	178	78	100	53	»	6262
Scido.....	1216	10	48	27	21	»	»	»	34	17	17	14	»	1230
Seminara.....	4612	47	165	95	70	»	»	»	113	59	54	52	»	4664
Serrata.....	951	4	26	12	14	»	»	»	12	8	4	14	»	965
Sinopoli.....	3442	23	116	62	54	2	2	»	68	37	31	48	»	3490
Terranova Sappo Minulio.....	1414	4	52	24	24	2	2	»	21	7	14	31	»	1445
Tresilico.....	1412	9	45	22	23	»	»	»	28	14	17	17	»	1429
Varapodio.....	2435	17	80	41	39	1	»	1	69	43	26	11	»	2446
TOTALE...	118638	1058	4456	2253	2203	26	17	9	3479	1753	1726	977	»	119615

Circondario di Reggio di Calabria.

Africo.....	1388	40	52	29	23	»	»	»	29	16	13	23	»	1411
Bagaladi.....	1394	5	46	24	22	»	»	»	41	8	3	35	»	1429
Bagnara Calabria.....	8617	113	338	160	178	»	»	»	248	121	127	90	»	8707
Bova.....	3472	43	109	55	54	1	1	»	74	37	37	35	»	3507
Calanna.....	2166	32	72	31	41	»	»	»	68	32	36	4	»	2170
Campo di Calabria.....	2239	18	62	33	29	»	»	»	62	37	25	»	»	2239
Cannitello.....	2730	23	86	50	36	»	»	»	73	44	29	43	»	2743
Cardeto.....	1812	22	79	42	37	»	»	»	42	17	25	37	»	1849

TAVOLA I. — MOVIMENTO PER COMUNI.

Anno 1873.

Reggio di Calabria.

CIRCONDARI o DISTRETTI E COMUNI	POPOLAZIONE 31 dicembre 1872	MATRIMONI	NATI			NATIMORTI			MORTI			ECCEDEXZA		POPOLAZIONE 31 dicembre 1873
			TOTALE	Maschi	Femmine	TOTALE	Maschi	Femmine	TOTALE	Maschi	Femmine	dei nati sui morti	dei morti sui nati	
Cataforio.....	2993	49	429	70	59	»	»	»	84	42	42	45	»	3038
Catona.....	3100	23	411	51	60	5	4	1	91	55	36	20	»	3120
Condofuri.....	2440	46	77	42	35	»	»	»	60	29	24	17	»	2457
Fiumara.....	4900	26	65	31	34	1	1	»	51	27	24	14	»	4914
Fossato di Calabria Ultra I.	3096	32	128	65	63	»	»	»	73	36	37	55	»	3151
Gallico.....	4283	53	486	97	89	3	3	»	408	55	53	78	»	4364
Gallina.....	5373	68	224	112	109	»	»	»	144	67	77	77	»	5450
Laganadi.....	729	6	24	9	15	»	»	»	46	10	6	8	»	737
Melito di Porto Salvo.....	3847	72	464	90	74	»	»	»	92	43	49	72	»	3919
Motta.....	3785	39	435	67	68	»	»	»	59	29	30	76	»	3861
Pellaro.....	4642	53	494	94	103	»	»	»	84	38	43	113	»	4735
Podargoni.....	4063	49	50	28	22	»	»	»	28	12	16	22	»	4085
Reggio di Calabria.....	35443	404	1461	750	711	90	64	26	1026	533	493	435	»	35878
Roccaforte del Greco.....	4130	41	35	18	17	»	»	»	49	12	7	16	»	4146
Roghudi.....	4033	41	31	15	16	»	»	»	28	12	16	3	»	4036
Rosali.....	1669	45	46	21	25	»	»	»	37	15	22	9	»	1678
Salice Calabro.....	824	4	28	13	15	»	»	»	20	10	10	8	»	832
Sambatello.....	4593	10	44	22	19	»	»	»	36	18	18	5	»	4598
San Lorenzo.....	4466	51	455	68	87	»	»	»	90	46	44	65	»	4231
San Roberto.....	4875	14	64	30	34	»	»	»	51	30	21	43	»	4888
Sant'Alessio in Aspromonte.	725	»	34	9	25	»	»	»	25	15	10	9	»	734
Santo Stefano.....	2205	49	95	52	43	»	»	»	54	33	21	41	»	2246
Scilla.....	7443	147	269	142	127	2	2	»	476	86	90	93	»	7506
Villa San Giovanni.....	4378	34	450	76	74	»	»	»	95	37	58	53	»	4433
Villa San Giuseppe.....	4350	13	48	24	24	»	»	»	28	16	12	20	»	4370
TOTALE...	124873	1482	4785	2447	2368	102	75	27	3179	1618	1564	1606	»	126479

RICAPITOLAZIONE.

GERACE.....	410395	946	4256	2189	2067	20	10	10	2773	1451	1322	1483	»	411878
PALME.....	418638	1058	4456	2253	2203	26	17	9	3479	1753	1726	977	»	419645
REGGIO DI CALABRIA.....	124873	1482	4785	2447	2368	102	75	27	3179	1618	1564	1606	»	126479
TOTALE DELLA PROVINCIA...	353906	3456	13497	6859	6638	148	102	46	9431	4822	4609	4066	»	357972

Circondario di Guastalla

PROVINCIA DI REGGIO NELL'EMILIA.

Boretto.....	3909	34	453	76	77	14	5	9	120	60	60	33	»	3942
Brescello.....	4770	42	462	81	81	12	7	5	136	62	74	26	»	4796
Campagnola Emilia.....	3548	28	448	84	67	4	3	1	144	80	64	4	»	3522
Fabbrico.....	3247	16	426	57	69	4	3	4	120	58	62	6	»	3253
Gualtieri.....	5672	43	248	99	119	7	5	2	452	77	75	66	»	5738
Guastalla.....	40657	85	389	244	175	14	7	7	277	149	128	112	»	40769
Luzzara.....	7674	75	330	181	149	6	3	3	255	123	132	75	»	7746
Novellara.....	7037	77	246	119	127	8	3	5	235	116	119	11	»	7048
Poviglio.....	5600	37	243	109	104	4	3	4	187	97	96	26	»	5626
Reggio.....	5993	44	208	100	108	6	4	2	187	102	85	21	»	6014
Rio Saliceto.....	2263	27	112	69	43	1	1	1	93	40	53	19	»	2282
Rolo.....	2536	24	93	51	42	»	»	»	97	45	52	»	4	2532
TOTALE...	62873	532	2398	237	1461	80	43	37	2003	1009	994	395	»	63268

Circondario di Reggio nell'Emilia.

Albinea.....	3320	46	403	57	46	3	1	2	93	43	50	10	»	3330
Bagnolo in Piano.....	3393	37	430	65	65	4	1	1	126	66	60	4	»	3397
Baiso.....	3444	25	412	63	49	8	7	1	82	34	48	30	»	3474
Bibbiano.....	5106	29	192	97	95	3	1	2	123	70	53	69	»	5175
Busana.....	1386	5	41	20	21	1	»	1	44	27	17	»	3	1383
Cadelbosco di Sopra.....	5649	41	189	109	80	8	6	2	328	171	157	»	139	5510
Campegine.....	3382	40	124	54	70	12	10	2	93	48	45	34	»	3413
Carpineti.....	5890	30	204	111	93	12	7	5	153	66	87	51	»	5941
Casalgrande.....	4412	21	123	68	55	»	»	»	125	54	71	»	2	4410
Casina.....	3985	17	139	69	70	4	2	2	109	55	54	30	»	4015
Castellarano.....	3134	48	99	57	42	3	2	1	98	50	48	1	»	3135

TAVOLA I. — MOVIMENTO PER COMUNI.

Anno 1873.

Reggio nell'Emilia.

CIRCONDARI o DISTRETTI E COMUNI	POPOLAZIONE 31 dicembre 1872	MATRIMONI	NATI			NATIMORTI			MORTI			ECCEDENZIA		POPOLAZIONE 31 dicembre 1873
			TOTALE	Maschi	Femmine	TOTALE	Maschi	Femmine	TOTALE	Maschi	Femmine	dei nati sui morti	dei morti sui nati	
Castelnuovo di Sotto	5965	67	276	134	142	1	»	1	204	98	403	75	»	6040
Castelnuovo ne' Monti	5801	34	228	143	115	12	10	2	155	75	80	73	»	5874
Cavriago	3308	18	134	68	66	9	5	4	108	57	51	26	»	3334
Ciano d'Enza	3389	30	138	68	70	5	1	4	77	46	31	61	»	3450
Collagna	1712	4	59	37	23	1	1	»	48	25	23	11	»	1423
Correggio	12082	81	476	241	235	21	12	9	543	271	242	»	37	12045
Gattatico	4429	41	186	96	90	9	5	4	115	52	63	71	»	4500
Ligonchio	1349	14	59	32	27	»	»	»	50	48	32	9	»	1358
Montecchio	4578	24	464	87	77	13	4	9	236	135	101	»	72	4596
Quattro Castella	3616	20	178	76	102	4	4	»	130	72	58	48	»	(1) 4542
Ramiseto (già Pieve S. Vincenzo)	2062	19	99	59	40	»	»	»	57	25	32	42	»	2104
Reggio nell'Emilia	50613	362	1673	839	834	65	35	30	1758	916	842	»	85	50528
Rubbiera	3806	24	157	86	71	7	5	2	136	71	65	21	»	3827
San Martino in Rio	3331	21	119	58	61	»	»	»	140	64	76	»	21	3310
San Polo d'Enza in Caviano	2640	21	95	49	46	6	2	4	45	25	20	50	»	2690
Sant'Illario d'Enza	3945	34	127	65	62	6	2	4	130	61	69	»	3	3912
Scandiano	7735	79	286	153	133	14	11	3	269	144	125	17	»	7752
Toano	2179	14	85	43	42	6	1	5	65	38	27	20	»	2199
Vetto	2250	8	89	46	43	4	2	2	56	30	26	33	»	2233
Vezzano sul Crostolo (vedi Quattro Castella)	3375	12	71	37	34	»	»	»	61	30	34	7	»	2504
Viano	2491	16	54	27	27	»	»	»	64	27	37	»	10	2481
Villa Minozzo	5471	35	202	109	93	16	14	2	150	63	87	52	»	5223
TOTALE...	178298	1254	6411	3293	3118	254	151	103	5941	3027	2914	470	»	178768

RICAPITOLAZIONE.

GUASTALLA	62873	532	2398	1237	1161	80	43	37	2003	1009	994	395	»	63268
REGGIO NELL'EMILIA	178298	1254	6411	3293	3118	254	151	103	5941	3027	2914	470	»	178768
TOTALE DELLA PROVINCIA.	241171	1786	8809	4530	4279	334	194	140	7944	4036	3908	865	»	242036

Circondario di Civitavecchia.

CIRCONDARIO di Civitavecchia.	PROVINCIA DI ROMA.													
	POPOLAZIONE 31 dicembre 1872	MATRIMONI	TOTALE	Maschi	Femmine	TOTALE	Maschi	Femmine	TOTALE	Maschi	Femmine	ECCEDENZIA dei nati sui morti	ECCEDENZIA dei morti sui nati	POPOLAZIONE 31 dicembre 1873
Allumiere	2137	4	79	46	33	10	4	6	62	37	25	17	»	2134
Canale Monterano (già Canale e Monte Virginio)...	1046	8	44	22	19	1	1	»	28	15	13	13	»	1059
Cerveteri	1878	6	22	18	4	2	1	1	31	17	14	»	9	1869
Civitavecchia	11584	28	288	132	156	50	28	22	375	235	140	»	87	11497
Corneto Tarquinia	3641	21	142	76	66	10	3	7	144	93	51	»	2	3639
Manziana	1247	12	42	23	19	1	1	»	34	17	17	8	»	1255
Montalto di Castro	1567	8	41	24	17	2	2	»	70	59	11	»	29	1538
Monte Romano	1428	19	54	30	24	4	3	1	47	22	25	7	»	1435
Tofia	3252	3	120	52	68	»	»	»	96	60	36	24	»	3276
TOTALE...	29780	109	829	423	406	80	43	37	887	555	332	»	58	29722

Circondario di Frosinone.

Acuto	2269	3	80	46	34	2	»	2	82	46	36	»	2	2267
Alatri	13861	6	495	256	239	14	8	6	359	176	183	136	»	13997
Amazeno	2344	3	105	60	45	1	1	1	127	66	61	»	23	2322
Anagni	8241	31	313	152	161	10	7	3	298	166	132	15	»	8256
Anticoli di Campagna	1944	1	102	57	45	»	»	»	50	25	25	52	»	1996
Arnara	2055	2	80	43	37	1	1	»	85	43	42	»	5	2050
Bauro	3921	4	126	56	70	»	»	»	117	54	63	9	»	3930
Castro de' Volsci	3655	3	192	106	86	11	9	2	128	64	64	64	»	3719
Ceccano	7143	4	285	160	125	1	1	»	205	98	107	80	»	7223
Ceprano	4609	28	174	87	87	7	4	3	204	110	94	»	30	4579
Colleparado	1240	6	47	22	25	1	1	»	31	21	13	13	»	1253
Falvaterra	1827	2	57	29	28	»	»	»	36	19	17	21	»	1848
Ferentino	10095	26	469	253	216	3	3	»	306	166	140	163	»	10258
Filettino	1468	1	72	37	35	1	1	»	89	37	52	»	17	1451
Frosinone	10312	19	355	181	174	19	6	13	248	120	128	107	»	10419
Fumone	1536	»	47	23	24	1	»	1	44	27	14	6	»	1542
Giuliano di Roma	2483	»	93	52	41	»	»	»	85	37	48	8	»	2491

(1) Compresi 878 abitanti della frazione Mucciarella staccata da Vezzano sul Crostolo.

TAVOLA I. — MOVIMENTO PER COMUNI.

Anno 1873.

Roma.

CIRCONDARI o DISTRETTI E COMUNI	POPOLAZIONE 31 dicembre 1872	MATRIMONI	NATI			NATIMORTI			MORTI			ECCEDENZA		POPOLAZIONE 31 dicembre 1873
			TOTALE	Maschi	Femmine	TOTALE	Maschi	Femmine	TOTALE	Maschi	Femmine	dei nati sui morti	dei morti sui nati	
Guarcino.....	2392	9	86	45	41	2	»	2	72	36	36	44	»	2406
Maenza.....	1808	1	63	33	30	»	»	»	56	33	23	7	»	1815
Monte S. Giovanni Campano	5991	3	496	105	91	2	1	1	223	121	102	»	27	5964
Morolo.....	2656	1	94	41	53	6	3	3	88	45	43	6	»	2662
Paliano.....	5123	14	172	85	87	4	3	1	216	119	97	»	44	5079
Patrica.....	2658	2	105	56	49	10	6	4	70	23	47	35	»	2693
Piglio.....	2888	4	118	55	63	6	4	5	109	64	45	9	»	2897
Piperno.....	5680	13	210	115	95	14	12	2	238	122	116	»	28	5652
Poli.....	3024	14	100	47	53	»	»	»	91	47	44	9	»	3033
Prossedi.....	1770	1	65	34	31	5	2	3	70	37	33	»	5	1765
Ripi.....	4063	1	120	57	63	9	3	6	124	68	56	»	4	4059
Roccagorga.....	2007	4	74	40	34	7	7	»	109	56	53	»	35	1972
Rocca Secca de' Volsci.....	710	3	35	17	18	4	2	2	33	16	17	2	»	712
Serrone.....	1959	1	80	40	40	3	»	3	89	46	43	»	9	1950
Sgurgola.....	2916	11	109	50	59	1	1	»	58	30	28	51	»	2967
Sonnino.....	3425	2	131	63	68	7	1	6	89	43	46	42	»	3167
Strangolagalli.....	1407	1	48	30	18	6	2	4	43	20	23	5	»	1412
Supino.....	3716	2	129	64	65	»	»	»	138	67	71	»	9	3707
Torre Cajetani.....	745	»	25	15	10	»	»	»	29	16	13	»	4	741
Torrice.....	2335	1	91	60	31	2	1	1	58	27	31	33	»	2368
Trevi nel Lazio.....	1629	»	60	34	26	2	1	1	51	22	29	9	»	1638
Trivigliano.....	965	1	45	19	26	»	»	»	41	18	23	4	»	969
Vallecorsa.....	3996	9	156	80	76	»	»	»	129	74	55	27	»	4023
Veroli.....	11071	22	420	235	185	6	4	2	336	184	152	84	»	11155
Vico nel Lazio.....	1430	1	61	24	37	3	»	3	37	18	19	24	»	1454
Villa Santo Stefano.....	1324	1	53	31	24	»	»	»	45	14	31	40	»	1334
TOTALE...	156391	258	5940	3095	2845	171	90	81	5136	2641	2495	804	»	157495

Circondario di Roma.

Affile.....	4395	1	64	34	30	»	»	»	43	25	23	16	»	4611
Agosta.....	1146	3	58	31	27	1	»	1	47	28	19	11	»	1157
Albano Laziale.....	6350	35	245	125	120	»	»	»	188	106	82	57	»	6407
Anguillara Sabazia.....	1244	4	39	22	17	»	»	»	27	19	8	12	»	1256
Anticoli Corrado.....	1343	8	68	45	23	»	»	»	50	18	32	18	»	1361
Ariccia.....	2400	18	93	55	38	2	2	»	46	33	13	47	»	2447
Arsoli.....	1862	1	62	38	24	»	»	»	52	33	19	40	»	1872
Bracciano.....	2814	21	77	31	46	4	3	1	72	42	30	5	»	2816
Camerata Nuova.....	367	»	26	13	13	»	»	»	14	9	5	12	»	379
Campagnano di Roma.....	3015	6	113	59	54	3	2	1	95	50	45	18	»	3033
Canterano.....	720	»	21	7	14	»	»	»	19	11	8	2	»	722
Capranica Prenestina.....	1752	2	61	34	30	»	»	»	62	29	33	»	1	1751
Casape.....	765	7	29	13	16	1	1	»	28	13	15	1	»	766
Castel Gandolfo.....	1945	3	45	16	29	»	»	»	41	23	18	4	»	1949
Castel Madama.....	2754	12	90	51	39	6	4	2	56	27	29	34	»	2788
Castelnuovo di Porto.....	1299	5	48	20	28	»	»	»	28	11	17	20	»	1319
Castel San Pietro Romano..	714	1	17	4	13	»	»	»	36	14	22	»	19	692
Cave.....	3443	5	125	62	63	8	3	5	144	77	64	»	16	3427
Cerneto.....	865	5	35	19	16	2	2	»	33	17	16	2	»	867
Cervara.....	1177	6	50	24	26	1	1	»	34	16	18	46	»	1193
Ciciliano.....	1321	10	63	24	39	»	»	»	79	34	45	»	16	1305
Civita Lavinia.....	1297	2	38	19	19	1	1	»	27	14	13	11	»	1308
Civitella San Paolo.....	1148	»	44	17	27	»	»	»	26	13	13	18	»	1166
Civitella San Sisto.....	1893	»	68	28	40	»	»	»	113	49	64	»	45	1848
Colonna.....	635	2	15	7	8	»	»	»	11	6	5	4	»	639
Fiano Romano.....	1255	2	35	22	13	»	»	»	22	14	8	13	»	1268
Filacciano.....	581	3	24	13	11	»	»	»	27	15	12	»	3	578
Formello.....	752	7	15	5	10	»	»	»	17	8	9	»	2	750
Frascati.....	6919	35	252	134	118	11	5	6	254	139	115	»	2	6917
Galliciano nel Lazio.....	1243	8	47	30	17	»	»	»	36	21	15	11	»	1254
Genazzano.....	3616	7	113	61	52	1	1	»	122	66	56	»	9	3607
Genzano di Roma (già Genzano)	5351	34	174	90	84	12	6	6	132	78	54	42	»	5393
Gerano.....	1331	18	50	24	26	»	»	»	78	43	35	»	28	1303
Grottaferrata.....	1448	3	39	21	18	1	»	1	26	14	12	13	»	1461
Ienne.....	937	»	35	16	19	»	»	»	58	24	34	»	23	914
Leprignano.....	1361	3	33	19	14	3	2	1	36	13	23	»	3	1358
Licenza.....	1299	2	50	22	28	»	»	»	32	16	16	18	»	1317
Mandela.....	722	»	41	19	22	»	»	»	80	40	40	»	39	683
Marano Equo.....	916	1	25	13	12	»	»	»	34	17	17	»	9	907
Marino.....	6587	25	195	99	96	8	6	2	122	67	55	73	»	6660
Mazzano Romano.....	610	4	26	18	8	»	»	»	18	40	8	8	»	618
Mentana.....	939	3	29	18	11	1	»	1	21	16	5	8	»	947

TAVOLA I. — MOVIMENTO PER COMUNI.

Anno 1873.

Roma.

CIRCONDARI o DISTRETTI E COMUNI	POPOLAZIONE 31 dicembre 1872	MATRIMONI	NATI			NATIMORTI			MORTI			ECCEDENZA		POPOLAZIONE 31 dicembre 1873
			TOTALE	Maschi	Femmine	TOTALE	Maschi	Femmine	TOTALE	Maschi	Femmine	dei nati sui morti	dei morti sui nati	
Montecelio.....	2313	9	88	48	40	»	»	»	43	18	25	45	»	2358
Monte Compatri.....	3446	6	122	61	61	1	»	1	63	34	29	59	»	3475
Monte Flavio.....	759	2	26	19	7	»	»	»	19	12	7	7	»	766
Monte Libretti.....	1150	7	33	20	13	»	»	»	31	19	12	2	»	1152
Monte Porzio Catone.....	1932	11	52	25	27	»	»	»	49	26	23	3	»	1935
Monterosi.....	850	2	30	17	13	»	»	»	25	12	13	5	»	855
Monte Rotondo.....	3748	23	119	53	66	1	»	1	97	54	43	22	»	3770
Montorio Romano.....	1230	9	39	15	24	»	»	»	43	24	19	»	»	1226
Moricone.....	1085	1	35	15	20	»	»	»	76	45	31	»	41	1044
Morlupo.....	1764	1	70	36	34	1	1	»	33	21	12	37	»	1804
Nazzano.....	1002	3	30	17	13	»	»	»	33	22	11	»	3	999
Nemi.....	925	9	25	15	10	5	3	2	22	13	9	3	»	928
Nerola.....	997	3	31	13	18	2	»	2	35	15	21	»	4	993
Nettuno.....	2138	10	77	37	40	3	2	1	96	53	43	»	19	2119
Olevano Romano.....	3290	6	155	80	75	1	1	»	110	64	46	45	»	3335
Oriolo Romano.....	1219	2	31	18	13	»	»	»	35	21	14	»	4	1215
Palestrina.....	6052	15	207	104	106	4	1	3	269	133	136	»	62	5990
Palombara Sabina.....	3871	14	151	72	79	1	1	»	135	59	76	16	»	3887
Percile.....	1053	9	32	16	16	1	1	»	15	7	8	17	»	1070
Pisoniano.....	1037	5	53	28	25	»	»	»	52	48	34	1	»	1038
Poli.....	2227	5	86	41	45	1	1	»	71	31	43	12	»	2239
Ponza di Arcinazzo.....	1168	3	36	20	16	»	»	»	42	19	23	»	6	1162
Ponzano Romano.....	854	1	17	9	8	2	1	1	13	5	8	4	»	868
Porto d'Anzio.....	1954	13	55	28	27	»	»	»	58	33	25	»	3	1951
Riano.....	727	4	14	5	9	»	»	»	17	14	3	»	3	724
Rignano Flaminio (già Rignano).....	986	5	41	18	23	1	»	1	38	13	25	3	»	989
Riofreddo.....	1191	3	37	21	16	3	2	1	58	27	31	»	21	1170
Rocca Canterano.....	1238	»	77	41	36	1	1	»	45	23	22	32	»	1270
Rocca di Cave.....	784	»	45	22	23	3	1	2	29	8	21	16	»	800
Rocca di Papa.....	3041	2	104	50	54	12	7	5	96	42	54	8	»	3049
Rocca Giovane.....	475	»	12	7	5	»	»	»	7	5	2	5	»	480
Rocca Priora.....	2034	5	64	26	38	»	»	»	143	73	70	»	79	1955
Rocca Santo Stefano.....	969	1	24	13	11	»	»	»	8	5	3	16	»	985
Rojate.....	845	2	30	17	13	»	»	»	24	13	11	6	»	851
Roma.....	241500	1498	7201	3712	3489	607	376	231	8479	4814	3665	»	1278	240222
Roviano.....	723	»	32	19	13	»	»	»	45	24	21	»	13	710
Sambucci.....	740	4	27	12	15	5	2	3	47	22	25	»	20	720
San Gregorio da Sassola.....	1223	4	39	20	19	4	1	3	37	17	20	2	»	1225
San Polo dei Cavalieri.....	2147	11	92	46	46	5	3	2	88	44	44	4	»	2151
Sant'Angelo in Capoccia.....	816	3	39	16	23	2	»	2	19	14	5	20	»	836
Sant'Oreste.....	1771	1	65	31	34	2	»	2	49	25	24	16	»	1787
San Vito Romano.....	2797	2	128	59	69	»	»	»	121	69	52	7	»	2804
Saracinesco.....	538	»	30	20	10	4	2	2	27	11	16	3	»	541
Scarpa.....	1240	7	63	31	32	6	4	2	59	31	28	4	»	1244
Scofano.....	1043	4	33	13	20	»	»	»	64	37	27	»	34	1012
Subiaco.....	7450	22	234	114	120	5	3	2	288	161	127	»	54	7396
Tivoli.....	8110	33	286	138	148	8	4	4	292	158	134	»	6	8104
Torrita Tiberina.....	541	4	14	8	6	»	»	»	11	6	5	3	»	544
Trevignano.....	660	4	27	14	13	2	1	1	20	15	5	7	»	667
Vallepia.....	600	»	22	16	6	3	1	2	35	18	17	»	13	587
Vallinfreda.....	941	5	38	19	19	2	2	»	39	22	17	»	1	940
Vicovaro.....	1498	»	60	33	27	1	»	1	54	27	27	6	»	1504
Vivaro Romano.....	860	1	36	16	20	7	3	4	14	10	4	22	»	882
Zagarolo.....	5315	15	169	90	79	4	2	2	137	75	62	32	»	5547
TOTALE...	418772	2119	13460	6880	6580	777	466	311	14346	7896	6450	»	886	417886
Circondario di Velletri.														
Artena (già Montefortino).....	4017	1	133	65	68	3	3	2	105	57	48	28	»	4045
Bassiano.....	1965	7	64	34	30	6	4	»	85	46	39	»	21	1944
Carpinetto Romano.....	3930	2	148	73	75	»	»	»	196	91	105	»	48	3882
Cisterna di Roma.....	2976	7	92	52	40	3	3	»	96	55	41	»	4	2972
Cori.....	6190	15	226	124	102	6	5	1	210	129	81	16	»	6206
Gavignano.....	1317	1	62	33	29	»	»	»	44	23	21	18	»	1335
Gorga.....	1008	2	34	16	18	1	»	1	30	17	13	4	»	1012
Lugnano Labicano.....	1567	3	74	44	30	7	5	2	71	32	39	3	»	1570
Montelanico.....	1765	7	53	28	25	»	»	»	99	52	47	»	46	1719
Norma.....	2283	3	79	42	37	»	»	»	120	62	58	»	41	2242
Roccamassima.....	1151	3	45	22	23	2	»	2	23	8	15	22	»	1173
San Felice Circeo.....	1260	6	50	32	18	»	»	»	33	17	16	17	»	1277
Segni.....	5706	17	211	107	104	7	5	2	220	111	109	»	9	5697
Sermoneta.....	1343	7	43	18	25	3	»	3	135	64	71	»	92	1251

TAVOLA I. — MOVIMENTO PER COMUNI.

Anno 1873.

Roma.

CIRCONDARI o DISTRETTI E COMUNI	POPOLAZIONE 31 dicembre 1872	MATRIMONI	NATI			NATIMORTI			MORTI			ECCEDENZA		POPOLAZIONE 31 dicembre 1873
			TOTALE	Maschi	Femmine	TOTALE	Maschi	Femmine	TOTALE	Maschi	Femmine	dei nati sui morti	dei morti sui nati	
Sezze	9220	8	351	194	157	6	4	2	461	272	189		140	9140
Terracina	7441	19	255	133	122	11	6	5	226	126	100	29		7440
Valmontone	3835	4	165	77	88	10	6	4	123	63	60	42		3877
Velletri	16426	52	509	267	242	36	20	16	424	242	182	85		16511
TOTALE...	73370	164	2594	1361	1233	101	61	40	2701	1467	1234	107		73263
Circondario di Viterbo.														
Acquapendente	6039	19	496	143	83	11	7	4	162	86	76	34		6073
Ariena	460	2	17	7	10				34	20	14	17		443
Bagnaja	2753	3	144	59	55				70	40	30	44		2797
Bagnorea	3769	13	120	52	68	2		2	78	42	36	42		3814
Barbarano Romano	4152		38	20	18				30	18	12	8		4160
Bassanello	1458	6	62	24	38	5		1	45	22	23	17		4475
Bassano di Sutri	1952		66	32	34				114	49	65		48	1904
Bassano in Teverina	1333	15	44	24	20				26	17	9	18		1331
Bieda	1858		82	43	39				54	29	25	34		1889
Bolsena	2723	6	75	37	38	5	2	3	64	30	34	11		2734
Bomarzo	2542	16	111	54	57	1		1	62	22	40	49		2591
Calcata	549	5	18	8	10				17	10	7	1		550
Canepina	2631	8	102	59	43	3	1	2	82	38	44	20		2651
Canino	2430	6	68	36	32				80	47	33		12	2448
Capodimonte	1361	3	53	26	27	4	2	2	84	41	43		31	1330
Capranica	2943	5	110	52	58	6		6	100	55	45	10		2953
Caprarola	5455	12	168	92	76	3		3	158	90	68	10		5465
Carbognano	1947	8	66	34	32				69	36	33		3	1944
Castel Cellesi	588		11	5	6				10	5	5	1		589
Castel Sant'Elia	766	12	33	16	17				22	12	10	11		777
Castiglione in Teverina	1669	10	44	17	27				23	14	9	21		1690
Celleno	1514	6	54	30	24				50	24	26	4		1518
Cellere	1687	4	59	28	31	4	3	1	123	68	57		66	1614
Civita Castellana	4233	9	147	77	70	1		1	105	67	38	42		4275
Civitella d'Agliano	1920	5	63	35	28				38	19	19	25		1945
Corchiano	1099	9	45	27	18				27	14	13	18		1117
Fabrica di Roma (già Fabrica)	2264	11	84	40	44				71	36	35	13		2277
Farnese	2686	8	104	56	48	5	4	1	138	81	57		34	2652
Gallese	1370	9	53	26	27	1		1	59	28	31		6	1364
Gradoli	1819	2	80	41	39	3	2	1	65	37	28	15		1834
Graffignano	877	2	27	16	11				23	12	11	4		881
Grotte di Castro	3432	14	106	51	55	2	2		106	58	48			3432
Grotte di Santo Stefano	1401	2	47	27	20				38	15	23	9		1410
Ischia di Castro	2404	2	87	54	33	1			90	57	33		3	2401
Laterra	1216	2	42	23	19	1	1		35	22	13	7		1223
Lubriano	1007	7	32	17	15				27	13	14	5		1012
Marta	1479	2	49	24	25	1	1		47	27	20	2		1481
Monte Fiascone	7392	20	273	136	137	6	1	5	193	106	87	80		7472
Nepi	2415	4	60	30	30				77	46	31		17	2398
Onano	2497	4	94	55	39	10	8	2	80	35	45	14		2511
Orte	3595	47	160	93	67	2	2		136	70	66	24		3619
Piansano	1870	7	79	52	27				70	41	29	9		1879
Procceno	1508	4	50	28	22	2	2		56	33	23		6	1502
Roccalvece	1205	4	34	22	12				24	10	14	10		1215
Ronciglione	6144	12	167	87	80	13	7	6	207	106	101		40	6104
San Giovanni	773	2	30	16	14				23	8	15	7		780
San Lorenzo Nuovo	1511	5	53	25	28	2	1	1	57	31	26		4	1507
San Martino al Cimino	1682	7	70	39	31				43	20	23	27		1709
San Michele in Teverino (già San Michele)	730	1	19	10	9				22	7	15		3	727
Soriano nel Cimino	4479	16	162	90	72	2	1	1	156	83	73	6		4485
Stabia	990	5	32	16	16	2	1	1	22	12	10	10		1090
Sutri	2449	10	96	47	49				79	38	41	17		2466
Tessanano	544	2	22	9	13				35	21	14		13	528
Toscanello	3875	6	114	60	54	4	3	1	138	81	57		24	3851
Valentano	2692	6	76	40	36	3	1	2	99	58	41		23	2669
Vallerano	1543	13	56	30	26				50	35	15	6		1549
Veiano	1149	1	44	18	26	3		3	34	17	17	40		1159
Vetralla	6843	15	182	84	98	3	2	1	227	126	104		45	6798
Vignanello	3192	7	116	73	73				94	52	42	52		3544
Viterbo	20744	70	754	384	370	13	10	3	669	385	284	85		20826
Vitorchiano	1997	6	69	38	31				37	19	18	32		2029
TOTALE...	158899	514	5319	2864	2655	124	66	58	5053	2741	2312	466		159365

TAVOLA I. — MOVIMENTO PER COMUNI.

Anno 1873.

Roma.

CIRCONDARI o DISTRETTI E COMUNI	POPOLAZIONE 31 dicembre 1872	MATRIMONI	NATI			NATIMORTI			MORTI			ECCEDENZA		POPOLAZIONE 31 dicembre 1873
			TOTALE	Maschi	Femmine	TOTALE	Maschi	Femmine	TOTALE	Maschi	Femmine	dei nati sui morti	dei morti sui nati	
RICAPITOLAZIONE.														
CIVITAVECCHIA.....	29780	109	829	423	406	80	43	37	887	555	332	»	58	29722
FROSINONE.....	156394	258	5940	3095	2845	171	90	81	5136	2644	2495	804	»	157195
ROMA.....	418772	2119	13460	6880	6580	777	466	311	14346	7896	6450	»	886	417886
VELLETRI.....	73370	164	2594	1361	1233	104	61	40	2701	1467	1234	»	107	73263
VITERBO.....	158899	514	5519	2864	2655	124	66	58	5053	2741	2312	466	»	159365
TOTALE DELLA PROVINCIA.	837212	3164	28342	14623	13719	1253	726	527	28123	15300	12823	219	»	837431
Distretto di Adria. PROVINCIA DI ROVIGO.														
Adria.....	14365	82	627	339	288	11	8	3	559	304	258	68	»	14433
Bottrighe.....	4438	30	221	107	114	7	3	4	133	66	67	88	»	4526
Contarina.....	5707	56	219	119	100	7	4	3	139	73	66	80	»	5787
Donada.....	3482	28	137	62	75	2	2	»	85	45	40	52	»	3534
Fasana di Polesine.....	1506	19	74	35	39	1	1	»	50	24	26	24	»	1530
Loro.....	3945	34	145	79	66	11	6	5	140	71	69	5	»	3950
Papozze.....	2456	26	96	47	49	12	5	7	83	52	31	43	»	2469
Pettorazza Grimani.....	1905	24	94	50	44	3	1	2	48	27	21	43	»	1948
Rosolina.....	2220	24	71	31	40	2	»	2	42	24	18	29	»	2249
TOTALE...	40024	320	1681	869	812	56	30	26	1279	683	596	402	»	40426
Distretto di Ariano nel Polesine.														
Ariano nel Polesine.....	4494	32	194	91	103	15	12	3	120	64	56	74	»	4568
Corbola.....	2435	25	132	70	62	2	2	»	73	42	31	59	»	2494
Porto Tolle.....	5489	54	181	92	89	16	9	7	123	62	61	58	»	5247
Taglio di Po.....	3642	22	168	85	83	5	3	2	102	52	50	66	»	3708
TOTALE...	15760	130	675	338	337	38	26	12	418	220	198	257	»	16017
Distretto di Badia Polesine.														
Badia Polesine.....	5920	62	241	127	114	13	9	4	220	108	112	21	»	5944
Bagnolo di Po.....	2151	16	102	52	50	9	4	5	78	35	43	24	»	2175
Canda.....	1728	18	83	47	36	5	4	»	40	23	17	43	»	1771
Crocetta.....	1703	8	89	48	41	5	2	3	44	25	19	45	»	1748
Giacciano con Baruchella.....	4487	25	217	120	97	11	6	5	97	52	45	120	»	4607
Salvaterra.....	789	7	32	18	14	2	1	1	26	17	9	6	»	795
Trecenta.....	4824	43	194	111	83	6	3	3	131	65	66	63	»	4884
Villa d'Adige.....	1628	18	60	25	35	»	»	»	53	26	27	7	»	1635
TOTALE...	23227	197	1018	548	470	51	29	22	689	351	338	329	»	23556
Distretto di Lendinara.														
Castel Guglielmo.....	3021	23	125	65	60	8	6	2	67	30	37	58	»	3079
Fratte Polesine.....	2969	17	128	64	64	3	1	2	74	33	44	54	»	3023
Lendinara.....	6964	59	279	155	124	5	2	3	251	134	117	28	»	6992
Lusia.....	2835	22	114	66	48	»	»	»	82	50	32	32	»	2867
Ramo di Palo.....	2598	18	117	53	64	5	1	4	103	50	53	41	»	2612
San Bellino.....	1682	12	90	42	48	2	1	1	54	27	27	36	»	1718
Villanova del Ghebbo.....	1645	19	75	31	44	3	2	1	47	17	30	28	»	1673
TOTALE...	21714	170	928	476	452	26	13	13	678	344	337	250	»	21964

TAVOLA I. — MOVIMENTO PER COMUNI.

Anno 1873.

Rovigo.

CIRCONDARI o DISTRETTI E COMUNI	POPOLAZIONE 31 dicembre 1872	MATRIMONI	NATI			NATIMORTI			MORTI			ECCEDEXZA		POPOLAZIONE 31 dicembre 1873
			TOTALE	Maschi	Femmine	TOTALE	Maschi	Femmine	TOTALE	Maschi	Femmine	dei nati sui morti	dei morti sui nati	
Distretto di Massa Superiore.														
Bergantino	3287	28	129	67	62	»	»	»	155	74	81	»	26	3261
Calto	1749	5	72	45	27	»	»	»	50	29	21	23	»	1771
Castelnovo Bariano	4999	36	234	106	128	5	2	3	143	79	64	94	»	5090
Ceneselli	3143	45	129	79	50	2	2	2	74	40	34	55	»	3168
Massa Superiore	3857	45	157	83	74	3	2	1	109	61	48	48	»	3905
Melara	3017	34	99	54	48	7	3	4	111	56	55	»	12	3005
Salara	2034	8	92	38	54	4	2	2	58	25	33	34	»	2065
TOTALE...	22053	201	912	469	443	21	9	12	700	364	336	212	»	22265
Distretto di Occhiobello.														
Canaro	3241	30	160	85	75	5	4	1	169	82	87	»	9	3232
Ficarolo	3536	23	144	75	66	4	3	1	136	76	60	5	»	3541
Fiesso Umbertiano	4402	30	150	76	74	7	4	3	122	59	63	28	»	4430
Fraasinelle Polesine	1405	17	86	42	44	3	3	»	76	35	41	10	»	1415
Gaiba	1584	6	66	30	36	1	1	1	56	28	28	10	»	1594
Occhiobello	4499	42	195	103	92	4	2	2	156	86	70	39	»	4238
Pincara	2087	27	113	51	62	7	3	4	91	45	46	22	»	2109
Stienta	2926	21	126	68	58	5	3	2	53	23	30	73	»	2999
TOTALE...	23080	196	1037	530	507	36	22	14	859	434	425	178	»	23258
Distretto di Polesella.														
Bosaro	1764	17	96	46	50	2	2	»	58	30	28	38	»	1799
Crespino	4344	47	217	124	93	8	7	1	141	74	67	76	»	4447
Gavello	2391	15	119	58	61	5	1	4	92	38	54	27	»	2418
Guarda Veneta	2099	20	86	46	40	5	3	2	61	30	31	25	»	2124
Polesella	3615	43	158	73	85	4	1	3	124	65	59	34	»	3649
Pontecchio	1544	17	81	42	39	3	2	1	55	24	31	26	»	1570
Villanova Marchesana	1828	15	86	45	41	5	2	3	61	33	28	25	»	1853
TOTALE...	17579	174	843	434	409	32	18	14	592	294	298	251	»	17830
Distretto di Rovigo.														
Arquà Polesine	2934	27	138	79	59	9	6	3	76	36	40	62	»	2993
Boara Polesine	3115	30	156	69	87	1	»	1	101	41	60	55	»	3170
Borsea	4264	13	76	46	30	»	»	»	64	25	39	12	»	4276
Buso Sarzano	4853	20	87	49	38	7	6	1	47	23	24	40	»	4893
Ceregno	2613	30	129	73	56	10	2	8	120	61	59	9	»	2622
Concadirame	1352	13	66	41	25	2	1	1	44	23	21	22	»	1374
Costa di Rovigo	2811	18	126	68	50	8	5	3	104	54	50	22	»	2833
Grignano di Polesine	2550	16	87	46	41	3	2	1	73	46	27	14	»	2564
Rovigo	10736	63	405	213	192	34	17	17	430	225	205	25	»	10711
San Martino di Venezze	3667	31	162	82	80	5	3	2	89	39	50	73	»	3740
Sant'Apollinare con Selva	2522	31	172	87	85	5	4	1	94	48	46	78	»	2600
Villadose	3194	25	162	80	82	8	3	5	146	73	73	16	»	3210
Villamarzana	1553	17	76	37	39	6	5	1	57	32	25	19	»	1572
TOTALE...	40161	334	1842	970	872	98	54	44	1445	726	719	397	»	40558
RICAPITOLAZIONE.														
ADRIA	40024	320	1681	869	812	56	30	26	1279	683	596	402	»	40426
ARIANO NEL POLESINE	15760	130	675	338	337	38	26	12	418	220	198	257	»	16017
BADIA POLESINE	23227	197	1018	548	470	51	29	22	689	351	338	329	»	23556
LENDINARA	21744	170	928	476	452	26	13	13	678	344	337	250	»	21964

TAVOLA I. — MOVIMENTO PER COMUNI.

Anno 1873.

Rovigo.

CIRCONDARI o DISTRETTI E COMUNI	POPOLAZIONE 31 dicembre 1872	MATRIMONI	NATI			NATIMORTI			MORTI			ECCEDENZA		POPOLAZIONE 31 dicembre 1873
			TOTALE	Maschi	Femmine	TOTALE	Maschi	Femmine	TOTALE	Maschi	Femmine	dei nati sui morti	dei morti sui nati	
MASSA SUPERIORE	22053	204	942	469	443	24	9	12	700	364	336	242	»	22265
OCCHIOBELLO	23080	196	1037	530	507	36	22	14	859	434	425	178	»	23258
POLESELLA	17579	174	843	434	409	32	18	14	592	294	298	251	»	17830
ROVIGO	40161	334	1842	970	872	98	54	44	1445	726	719	397	»	40538
TOTALE DELLA PROVINCIA.	203598	1722	8936	4634	4302	358	201	157	6660	3443	3247	2276	»	205874

Circondario di Campagna.

PROVINCIA DI SALERNO.

Albanella.....	2437	25	409	60	49	»	»	»	76	46	30	33	»	2470
Altavilla Silentina.....	3320	36	120	65	55	6	4	2	140	70	70	»	20	3300
Aquara.....	2320	21	79	35	44	8	4	4	75	42	33	4	»	2324
Bellosguardo.....	1298	9	43	24	19	»	»	»	41	22	19	2	»	1300
Buccino.....	6067	72	222	114	108	10	5	5	192	75	117	30	»	6097
Campagna.....	9740	405	392	206	186	11	7	4	294	148	146	98	»	9808
Capaccio.....	3937	34	114	62	52	1	»	1	102	54	48	12	»	3969
Castelcivita.....	2676	23	81	41	40	»	»	»	120	52	68	»	39	2637
Castelnuovo di Conza.....	1579	23	69	40	20	»	»	»	53	26	27	7	»	1536
Castel San Lorenzo.....	3357	33	125	63	62	»	»	»	56	29	27	69	»	3426
Colliano.....	3727	40	128	70	58	»	»	»	124	64	60	4	»	3731
Controne.....	1680	17	47	27	20	»	»	»	41	28	13	6	»	1686
Contursi.....	3000	32	134	71	63	2	»	2	109	61	48	25	»	3025
Corleto Monforte.....	2079	12	40	21	19	»	»	»	46	25	21	»	6	2073
Eboli.....	8957	98	357	187	170	2	»	2	389	240	149	»	32	8925
Felitto.....	1744	24	69	41	28	»	»	»	69	52	17	»	»	1744
Galdo.....	1583	20	60	29	31	»	»	»	64	36	28	»	4	1579
Giungano.....	867	8	28	12	16	»	»	»	17	8	9	11	»	878
Laviano.....	2502	19	104	66	38	»	»	»	86	49	37	18	»	2520
Livorno Citra.....	3948	35	149	86	63	1	»	1	155	84	71	»	6	3942
Ottati.....	1556	16	73	47	26	1	1	»	35	22	13	38	»	1594
Palomonte.....	2262	30	70	45	25	7	5	2	120	59	61	»	50	2212
Petina.....	1969	22	55	34	24	3	1	2	54	26	28	1	»	1970
Postiglione.....	2998	29	94	51	43	1	1	»	114	57	57	»	20	2978
Ricigliano.....	2379	7	75	36	39	»	»	»	71	45	26	4	»	2383
Rocca d'Aspide.....	5985	53	219	108	111	3	3	»	205	103	102	14	»	5999
Romagnano al Monte.....	857	9	26	11	15	»	»	»	15	8	7	11	»	868
Roscigno.....	1236	16	35	23	12	»	»	»	19	14	5	16	»	1242
San Gregorio Magno.....	4779	48	198	113	85	1	1	»	114	54	60	84	»	4863
Santa Menna.....	1394	43	62	25	37	»	»	»	44	25	19	18	»	1412
Sant'Angelo a Fasanella.....	1906	15	83	38	45	»	»	»	92	43	49	»	9	1897
Serre.....	2944	27	104	46	58	»	»	»	101	49	52	3	»	2944
Sicignano.....	3432	39	131	59	72	3	1	2	152	76	76	»	21	3411
Trentinara.....	1442	10	63	35	28	»	»	»	40	14	26	23	»	1465
Valva.....	2039	18	58	37	21	»	»	»	53	29	24	5	»	2044
TOTALE...	103973	1038	3807	2025	1782	60	33	27	3478	1835	1643	329	»	104302

Circondario di Sala Consilina.

Atena.....	2857	17	83	36	47	»	»	»	49	26	23	34	»	2891
Auletta.....	2936	35	117	71	46	4	3	1	90	45	45	27	»	2963
Buonabitacolo.....	2907	23	86	48	38	1	»	1	67	38	29	19	»	2926
Caggiano.....	3524	31	131	70	61	9	5	4	91	45	46	40	»	3564
Casalbuono.....	1866	17	58	32	26	»	»	»	55	29	26	3	»	1869
Casaletto Spartano.....	2372	23	70	32	38	»	»	»	52	31	21	18	»	2390
Caselle in Pittari.....	1932	17	66	33	33	3	»	»	60	30	30	6	»	1938
Ispani.....	1059	7	30	14	16	»	»	»	20	10	10	10	»	1059
Monte San Giacomo.....	2280	32	109	57	52	»	»	»	42	23	19	67	»	2347
Montesano sulla Marcellana.....	5589	45	179	82	97	1	»	1	99	42	57	80	»	5699
Morigerati.....	1449	5	32	16	16	»	»	»	17	8	9	15	»	1464
Padula.....	8608	54	235	118	117	»	»	»	147	61	86	88	»	8696
Pertosa.....	963	9	30	18	12	»	»	»	39	27	12	»	9	954
Polla.....	5659	54	196	111	85	7	3	4	141	69	72	55	»	5714
Sala Consilina.....	7616	72	282	145	137	26	13	13	262	140	122	20	»	7636
Salvitelle.....	1321	8	54	23	31	»	»	»	44	22	22	10	»	1331
San Pietro al Tanagro.....	2607	19	54	25	29	1	»	1	52	23	29	2	»	2609
San Rufo.....	2777	21	76	47	29	»	»	»	89	45	44	»	13	2764
Santa Marina.....	1595	16	40	25	15	»	»	»	36	17	19	4	»	1599

TAVOLA I. — MOVIMENTO PER COMUNI.

Anno 1873.

Salerno.

CIRCONDARI o DISTRETTI E COMUNI	POPOLAZIONE 31 dicembre 1872	MATRIMONI	NATI			NATIMORTI			MORTI			ECCEDEZZA		POPOLAZIONE 31 dicembre 1873
			TOTALE	Maschi	Femmine	TOTALE	Maschi	Femmine	TOTALE	Maschi	Femmine	dei nati sui morti	dei morti sui nati	
Sant'Arsenio.....	4290	28	134	70	64	»	»	»	62	36	26	72	»	4362
Sanza	3178	22	97	54	43	»	»	»	78	44	34	19	»	3197
Sapri	1862	26	64	36	28	»	»	»	28	13	16	36	»	1898
Sassano	4590	38	211	110	101	14	9	5	114	62	52	97	»	4687
Teggiano	7075	73	261	127	134	»	»	»	157	86	71	104	»	7179
Torraca	1424	5	67	43	24	»	»	»	31	16	15	36	»	1460
Tortorella	974	2	32	16	16	»	»	»	16	9	7	16	»	990
Vibonati.....	2762	28	75	35	40	1	1	»	64	21	43	11	»	2773
TOTALE...	86072	727	2869	1494	1375	67	37	30	2002	1017	985	867	»	86939

Circondario di Salerno.

Acerno.....	2977	21	404	53	48	1	»	1	115	44	71	»	14	2963
Amalfi	6920	48	253	146	107	22	11	11	227	116	111	26	»	6946
Angri	10268	90	370	198	172	16	10	6	350	165	185	20	»	10288
Atrani	2418	23	104	49	55	»	»	»	94	54	40	10	»	2428
Baronissi	7755	69	242	141	101	21	12	9	272	130	142	»	30	7725
Bracigliano	3076	29	89	51	38	1	»	1	94	48	46	»	5	3071
Calvanico	1761	13	51	20	31	»	»	»	39	18	21	12	»	1773
Castel San Giorgio	4724	43	152	91	61	8	2	6	101	50	51	51	»	4775
Castiglione dei Genovesi	1098	8	31	14	17	»	»	»	39	14	25	»	8	1090
Cava de' Tirreni.....	20712	171	766	404	362	31	21	10	722	380	342	44	»	20756
Cetara	2541	18	97	51	46	3	3	»	62	23	37	35	»	2576
Conca Marini	984	6	20	15	5	»	»	»	37	19	18	»	17	967
Corbara	1863	16	65	28	37	»	»	»	41	23	18	24	»	1887
Fisciano	8118	67	248	114	104	4	1	3	228	93	135	»	10	8108
Furore	656	5	18	10	8	»	»	»	14	9	5	4	»	660
Giffoni sei Casali	3994	28	123	61	62	»	»	»	100	57	43	23	»	4017
Giffoni Vallepiiana	6418	66	233	110	123	15	8	7	196	107	89	37	»	6455
Majori	4933	61	225	116	109	14	10	4	158	75	83	67	»	5000
Mercato San Severino.....	9891	95	338	173	165	21	11	10	294	151	143	44	»	9935
Minori	3275	31	124	64	60	48	10	8	139	63	76	»	15	3260
Montecorvino Pugliano.....	5354	74	196	101	95	»	»	»	181	92	89	15	»	5369
Montecorvino Rovella	6620	78	274	143	131	7	5	2	212	114	128	32	»	6652
Nocera Inferiore	13175	136	513	265	248	11	9	2	569	290	279	»	56	13119
Nocera Superiore	6285	69	242	143	99	42	9	3	218	118	100	»	6	6272
Olevano sul Tusciano.....	2738	40	114	58	56	»	»	»	82	49	33	32	»	2770
Paganì	12573	117	506	255	251	27	16	11	561	261	300	»	55	12518
Pellezzano	6201	47	200	111	89	7	4	3	199	116	83	1	»	6202
Positano	2616	29	82	41	41	2	1	1	63	30	33	19	»	2635
Praiano	973	12	47	20	27	»	»	»	25	11	14	22	»	995
Ravello	1796	13	68	36	32	4	1	3	66	30	36	2	»	1798
Rocca Piemonte.....	3746	40	124	58	63	5	4	1	88	47	41	33	»	3749
Salerno.....	28299	251	1315	679	636	51	25	26	888	458	430	427	»	28726
San Cipriano Picentino	3666	42	116	54	62	»	»	»	84	43	41	32	»	3698
San Mango Piemonte	856	8	27	16	11	»	»	»	16	9	7	11	»	867
San Marzano sul Sarno	3245	30	137	63	74	10	7	3	122	62	60	15	»	3230
Sant'Egidio del Monte Albino	3009	23	119	60	59	»	»	»	130	56	74	»	11	2998
San Valentino Torio	4084	41	182	106	76	11	8	3	184	99	85	»	2	4082
Sarno	15509	132	687	322	335	43	29	14	497	248	249	160	»	15669
Scafati	10612	80	433	225	208	18	11	7	333	185	148	100	»	10712
Scala	1365	16	44	22	22	»	»	»	59	28	31	»	15	1350
Siano	3040	34	102	57	45	»	»	»	83	44	39	19	»	3039
Tramonti	4805	43	174	85	89	»	»	»	160	78	82	14	»	4819
Vietri sul Mare.....	8482	65	255	132	123	16	14	2	228	97	131	27	»	8509
TOTALE...	253371	2328	9514	4931	4583	399	238	161	8400	4206	4194	1114	»	254485

Circondario di Vallo della Lucania.

Agropoli.....	2252	9	91	39	52	»	»	»	32	18	14	59	»	2311
Alfano	731	9	34	20	14	»	»	»	7	7	12	15	»	746
Ascea	2436	25	82	48	34	2	1	1	45	16	29	37	»	2473
Camerota	3138	26	112	64	48	3	3	»	61	23	33	51	»	3189
Campora	1225	18	56	33	23	»	»	»	16	8	8	40	»	1265
Cannalonga.....	1171	11	45	30	15	»	»	»	40	16	24	5	»	1176
Casalicchio.....	3266	25	86	43	43	»	»	»	49	24	25	37	»	3303
Castellabate.....	4458	37	156	75	81	»	»	»	81	36	45	75	»	4333

TAVOLA I. — MOVIMENTO PER COMUNI.

Anno 1873.

Salerno.

CIRCONDARI o DISTRETTI E COMUNI	POPOLAZIONE 31 dicembre 1872	MATRIMONI	NATI			NATIMORTI			MORTI			ECCEDEZZA		POPOLAZIONE 31 dicembre 1873
			TOTALE	Maschi	Femmine	TOTALE	Maschi	Femmine	TOTALE	Maschi	Femmine	dei nati sui morti	dei morti sui nati	
Castelnovo Cilento.....	774	42	24	45	9	»	»	»	26	42	44	»	2	772
Castel Ruggero.....	664	9	14	8	6	»	»	»	13	6	7	4	»	665
Celle di Bulgheria.....	1447	14	44	20	24	1	»	1	30	17	13	14	»	1431
Centola.....	2740	42	71	35	36	»	»	»	48	25	23	23	»	2763
Ceraso.....	2561	31	61	35	26	»	»	»	63	39	24	»	2	2539
Cicerale.....	2007	40	74	39	32	»	»	»	53	27	20	18	»	2049
Cuccaro Vetere.....	837	10	24	15	9	»	»	»	10	5	5	14	»	851
Fogna.....	644	8	26	13	13	»	»	»	14	9	5	12	»	653
Futani.....	992	10	21	10	11	»	»	»	28	15	13	»	7	985
Gioj.....	1876	11	49	22	27	»	»	»	21	10	11	28	»	1904
Laureana Cilento.....	1747	15	50	26	24	»	»	»	34	21	13	16	»	1763
Laurino.....	2471	41	66	36	30	3	1	2	53	17	36	13	»	2484
Laurito.....	1465	8	46	18	28	»	»	»	29	13	16	17	»	1482
Licusati.....	1178	14	42	25	17	»	»	»	32	17	15	10	»	1488
Lustra.....	1075	10	23	12	11	»	»	»	47	10	7	6	»	1081
Magliano Vetere.....	1086	10	15	4	4	»	»	»	15	7	8	»	»	1086
Mojo della Civitella.....	1315	12	38	17	21	1	1	»	25	11	14	13	»	1328
Montano Antilia.....	2089	26	71	34	37	»	»	»	30	13	17	14	»	2130
Monteforte Cilento.....	687	4	28	11	17	»	»	»	15	7	8	»	»	700
Novi Velia.....	1158	11	32	12	20	»	»	»	14	8	6	18	»	1176
Ogliastro Cilento.....	1981	23	66	36	30	»	»	»	74	40	34	»	8	1973
Omignano.....	1270	12	47	27	20	»	»	»	32	16	16	15	»	1285
Orria.....	1368	12	50	25	25	»	»	»	32	15	17	18	»	1386
Ortodonico.....	1993	15	61	30	31	»	»	»	20	10	10	44	»	2034
Perdifumo.....	2324	17	70	35	35	»	»	»	64	30	34	6	»	2330
Perito.....	1392	12	44	26	18	»	»	»	36	15	21	8	»	1400
Piaggine Soprane.....	3302	38	122	58	64	»	»	»	84	37	47	38	»	3340
Pisciotta.....	3544	21	102	50	52	»	»	»	117	44	76	»	15	3529
Pollica.....	3287	19	84	45	39	»	»	»	52	21	31	32	»	3319
Prignano Cilento.....	1606	12	56	27	29	1	1	»	46	26	20	10	»	1616
Roccamaggiore.....	2027	24	74	39	35	»	»	»	56	27	29	18	»	2045
Rofrano.....	2381	16	79	35	44	7	6	1	48	26	22	31	»	2412
Rutino.....	1412	15	33	16	17	»	»	»	34	15	19	»	1	1411
Sacco.....	1717	14	56	34	22	»	»	»	21	9	12	35	»	1752
Salerno.....	1278	5	31	18	13	»	»	»	30	18	12	1	»	1279
San Giovanni a Piro.....	3220	27	95	55	40	»	»	»	56	35	21	39	»	3259
San Mauro Cilento.....	1284	8	33	15	18	»	»	»	23	12	11	10	»	1294
San Mauro La Bruca.....	1069	7	33	17	16	»	»	»	32	20	12	1	»	1070
Serramezzana.....	622	7	19	11	8	»	»	»	16	8	8	3	»	625
Sessa Cilento.....	3294	23	94	47	47	»	»	»	54	25	29	40	»	3334
Stella Cilento.....	1802	5	31	18	33	»	»	»	19	8	11	32	»	1834
Stio.....	1542	6	47	19	28	»	»	»	30	18	12	17	»	1559
Torchiaro.....	1542	6	43	19	24	»	»	»	24	8	16	19	»	1561
Torre Orsaja.....	1977	18	56	29	27	»	»	»	44	22	22	12	»	1989
Valle dell'Angelo (già Piaggine Sottane).....	1269	11	43	29	14	»	»	»	27	19	8	16	»	1285
Vallo della Lucania.....	5067	29	144	64	77	»	»	»	114	58	56	27	»	5094
TOTALE...	101021	810	3108	1590	1518	48	43	5	2098	1021	1077	1040	»	102031

RICAPITOLAZIONE.

CAMPAGNA.....	103973	1038	3807	2025	1782	60	33	27	3478	1835	1643	329	»	104302
SALA CONSILINA.....	86072	727	2869	1494	1375	67	37	30	2002	1017	985	867	»	86939
SALERNO.....	253371	2328	9514	4931	4583	399	238	161	8400	4206	4194	1114	»	254485
VALLO DELLA LUCANIA.....	101021	810	3108	1590	1518	48	43	5	2098	1021	1077	1040	»	102031
TOTALE DELLA PROVINCIA.....	544437	4903	19298	10040	9258	544	321	223	15978	8079	7899	3320	»	547757

Circondario di Alghero.

PROVINCIA DI SASSARI.

Alghero.....	9951	59	453	218	235	21	10	11	326	197	129	127	»	10078
Banari.....	1272	7	73	40	33	»	»	»	71	28	43	2	»	1274
Bessude.....	712	8	33	14	19	»	»	»	19	11	8	14	»	726
Bonorva.....	5259	63	212	104	108	1	1	»	197	112	85	15	»	5274
Borutta.....	545	4	27	9	18	»	»	»	22	14	8	5	»	550
Bunmanaro.....	1278	21	43	22	21	»	»	»	42	22	20	1	»	1279
Cheremule.....	765	4	16	9	7	4	3	1	45	21	24	»	29	736
Cossoine.....	4534	9	52	29	23	1	1	»	55	25	30	»	3	4531
Giave.....	4844	12	65	36	29	»	»	»	87	41	46	»	22	4822
Marà.....	849	3	34	12	22	1	1	»	27	14	13	7	»	856

TAVOLA I. — MOVIMENTO PER COMUNI.

Anno 1873.

Sassari.

CIRCONDARI o DISTRETTI E COMUNI	POPOLAZIONE 31 dicembre 1872	MATRIMONI	NATI			NATIMORTI			MORTI			ECCEDENZA		POPOLAZIONE 31 dicembre 1873	
			TOTALE	Maschi	Femmine	TOTALE	Maschi	Femmine	TOTALE	Maschi	Femmine	dei nati sui morti	dei morti sui nati		
Monteleone Rocca Doria....	376	5	16	7	9	»	»	»	26	7	19	»	»	40	366
Olmedo.....	428	3	36	20	16	»	»	»	33	26	7	3	»	»	431
Padria.....	4812	10	76	35	41	3	»	3	70	36	34	6	»	»	4818
Pozzomaggiore.....	3455	36	146	74	72	6	4	5	72	33	39	74	»	»	3529
Rebeccu.....	423	2	3	2	1	»	»	»	7	5	2	»	»	»	419
Romana.....	710	28	31	12	19	1	1	»	47	21	26	»	»	4	694
Semestene.....	640	7	42	18	24	»	»	»	45	20	25	»	»	3	637
Siligo.....	1137	5	52	26	26	»	»	»	49	25	24	3	»	»	1140
Tiesi.....	3217	34	121	64	57	1	»	1	67	30	37	54	»	»	3271
Torralba.....	1403	13	47	24	23	»	»	»	55	33	22	»	»	8	1395
Villanova Monteleone.....	4036	42	145	69	76	2	1	1	126	67	59	19	»	»	4055
TOTALE...	41346	355	1723	844	879	41	19	22	1488	788	700	235	»	»	41584
Circondario di Nuoro.															
Bitti.....	3115	16	121	63	58	2	1	1	89	49	40	32	»	»	3147
Bolotana.....	2922	12	107	64	43	8	5	3	86	41	45	21	»	»	2943
Dorgali.....	4044	19	140	64	76	2	1	1	73	20	53	67	»	»	4111
Fonni.....	3507	19	124	70	54	4	3	1	42	19	23	82	»	»	3589
Galtellì.....	802	2	34	17	17	2	»	2	18	11	7	16	»	»	818
Garofai.....	271	2	10	6	4	»	»	»	3	3	»	7	»	»	278
Gavoi.....	1884	15	65	27	38	»	»	»	42	13	29	23	»	»	1907
Irgoli.....	735	3	42	22	20	»	»	»	21	10	11	21	»	»	756
Lei.....	399	1	14	10	4	»	»	»	12	7	5	2	»	»	401
Loculi.....	241	2	11	2	9	1	»	1	6	2	4	5	»	»	246
Lodè.....	1009	8	40	20	20	»	»	»	34	18	16	6	»	»	1015
Lodine.....	155	1	9	2	7	»	»	»	9	4	5	»	»	»	155
Lula.....	1532	9	78	45	33	1	1	»	32	17	15	46	»	»	1578
Mamojada.....	2084	17	94	64	30	»	»	»	54	27	27	40	»	»	2124
Nuoro.....	5785	26	238	121	117	6	3	3	187	88	99	51	»	»	5836
Oliena.....	3335	15	105	43	62	»	»	»	79	45	34	26	»	»	3361
Ollolai.....	1185	13	59	28	31	»	»	»	29	19	10	30	»	»	1215
Olzai.....	1138	3	38	23	15	3	1	2	20	18	2	18	»	»	1156
Onani.....	234	3	9	4	5	»	»	»	11	6	5	»	2	»	232
Onifai.....	465	1	25	15	10	1	1	»	11	7	4	14	»	»	479
Oniferi.....	686	2	36	24	12	1	1	»	21	8	13	15	»	»	701
Orani.....	2549	15	75	38	37	3	3	»	44	22	22	31	»	»	2580
Orgoscolo.....	1972	13	80	31	49	»	»	»	48	23	25	32	»	»	2004
Orosei.....	1832	11	76	40	36	1	1	»	67	31	36	9	»	»	1844
Orotelli.....	1643	5	88	38	50	»	»	»	40	17	23	48	»	»	1691
Orune.....	2221	6	89	41	48	3	2	1	48	18	30	41	»	»	2262
Osidda.....	463	7	18	9	9	»	»	»	18	9	9	»	»	»	463
Ottana.....	1033	8	32	24	8	»	»	»	29	15	14	3	»	»	1036
Ovodda.....	1108	22	55	26	29	2	1	1	39	19	20	16	»	»	1124
Posada.....	1634	7	79	49	30	2	1	1	56	24	32	23	»	»	1657
Sarule.....	1512	8	53	27	26	»	»	»	49	21	28	4	»	»	1516
Silanus.....	1769	13	76	41	35	»	»	»	41	20	21	35	»	»	1804
Siniscola.....	2746	19	134	64	70	4	3	1	85	37	48	49	»	»	2765
Torpè.....	898	5	53	25	28	»	»	»	42	23	19	11	»	»	909
TOTALE...	56878	326	2307	1187	1120	46	28	18	1485	711	774	822	»	»	57700
Circondario di Ozieri.															
Alà dei Sardi.....	1307	4	47	22	25	2	1	1	44	8	6	33	»	»	1340
Anela.....	647	2	22	12	10	1	»	1	55	24	31	»	33	»	614
Ardara.....	366	3	16	8	8	»	»	»	21	13	8	»	5	»	361
Bantine.....	329	»	16	9	7	»	»	»	11	6	5	5	»	»	334
Bencuttì.....	2027	7	57	25	32	1	1	»	46	30	26	1	»	»	2028
Berchidda.....	1417	13	50	33	17	1	»	1	29	13	16	21	»	»	1438
Bono.....	3252	9	146	77	69	2	1	1	135	69	66	11	»	»	3263
Bottida.....	822	»	34	16	18	»	»	»	50	23	27	»	16	»	806
Buddusò.....	2973	12	131	70	61	1	1	»	80	38	42	51	»	»	3024
Bultei.....	1097	1	57	27	30	»	»	»	43	22	21	14	»	»	1111
Burgos.....	754	3	30	22	8	3	2	1	21	13	8	9	»	»	763
Esporlatu.....	356	5	21	9	12	»	»	»	19	6	13	2	»	»	358
Illorai.....	1144	2	63	37	26	»	»	»	39	21	18	24	»	»	1168
Ittireddu.....	772	3	24	13	11	»	»	»	33	17	16	»	9	»	763
Monti.....	1115	13	53	29	24	»	»	»	25	11	14	28	»	»	1143

TAVOLA I. — MOVIMENTO PER COMUNI.

Anno 1873.

Sassari.

CIRCONDARI o DISTRETTI E COMUNI	POPOLAZIONE 31 dicembre 1872	MATRIMONI	NATI			NATIMORTI			MORTI			ECCEDENZA		POPOLAZIONE 31 dicembre 1873
			TOTALE	Maschi	Femmine	TOTALE	Maschi	Femmine	TOTALE	Maschi	Femmine	dei nati sui morti	dei morti sui nati	
Mores	2404	12	84	48	36	3	3	»	73	39	34	41	»	2442
Nughedu di San Niccolò...	1643	11	58	32	26	»	»	»	71	35	36	»	13	1600
Nule	1392	4	52	33	19	1	»	1	23	15	8	29	»	1421
Oschiri	2336	15	117	65	52	4	1	3	47	21	26	70	»	2406
Ozieri	8009	50	277	144	133	14	6	8	102	60	42	175	»	8184
Pattada	3556	25	125	55	70	»	»	»	84	45	39	41	»	3597
Tula	1095	9	52	26	26	1	1	»	30	16	14	22	»	1117
TOTALE...	38780	203	1532	812	720	34	17	17	4061	545	516	471	»	39251
Circondario di Sassari.														
Bulzi	640	13	67	38	29	»	»	»	63	32	31	4	»	644
Cargeghe	478	7	17	9	8	»	»	»	49	8	41	»	2	476
Castelsardo	1947	15	88	50	38	»	»	»	60	32	28	28	»	1975
Chiaromonti	1936	21	85	45	40	»	»	»	79	41	38	6	»	1942
Codrongianus	1409	6	46	22	24	»	»	»	52	28	24	»	6	1403
Florinas	2231	18	94	44	50	1	»	1	69	31	38	25	»	2256
Ittiri	5104	35	173	87	86	5	4	4	178	102	76	»	5	5096
Laerru	779	2	13	2	11	»	»	»	16	7	9	»	3	776
Martis	966	7	40	20	20	»	»	»	90	54	36	»	50	916
Muros	348	4	26	12	14	1	»	1	24	15	9	2	»	350
Nulvi	3271	10	109	52	57	3	2	4	83	46	37	26	»	3297
Osilo	5241	38	174	94	80	7	3	4	117	57	60	57	»	5298
Ossi	2711	16	85	45	40	5	2	3	137	81	56	»	52	2659
Perfugas	1436	4	84	50	34	1	»	1	69	36	33	15	»	1451
Ploaghe	3510	14	121	62	59	»	»	»	102	55	47	19	»	3529
Portoferrres	2709	21	65	33	32	2	1	1	75	40	35	»	40	2699
Putifigari	569	1	11	3	8	»	»	»	15	7	8	»	4	565
Sassari	32562	204	1144	582	562	41	22	19	781	432	349	363	»	32925
Sedini	1942	10	90	49	41	1	1	»	53	38	15	37	»	1979
Sennori	2435	13	96	54	45	7	3	4	77	43	34	19	»	2454
Sorso	5348	33	204	107	97	5	3	2	190	115	75	14	»	5562
Tissi	1196	6	36	17	19	»	»	»	36	24	12	»	»	1196
Uri	1185	6	40	23	17	2	2	»	56	34	22	»	16	1169
Usini	1880	17	59	35	24	1	1	»	96	44	52	»	37	1843
TOTALE...	82030	521	2967	1532	1435	82	44	38	2537	1402	1135	430	»	82460
Circondario di Tempio Pausania.														
Aggius	2685	20	93	53	40	»	»	»	114	56	58	»	21	2664
Bortigiadas	1045	14	48	25	23	1	1	»	37	34	23	»	9	1006
Calangianus	2642	25	102	56	46	4	2	2	49	23	26	53	»	2695
La Maddalena	1945	13	67	38	29	1	1	»	31	13	18	36	»	1981
Luras	2022	12	400	55	45	»	»	»	66	31	35	34	»	2056
Nuchis	794	9	42	5	7	»	»	»	14	4	10	»	2	792
Santa Teresa Gallura	1769	17	65	27	38	»	»	»	54	27	27	11	»	1780
Tempio Pausania	10220	94	349	190	159	1	»	1	286	158	128	63	»	10283
Terranova Pausania	2892	22	152	75	77	»	»	»	99	47	52	53	»	2945
TOTALE...	23984	226	988	524	464	7	4	3	770	393	377	218	»	26202
RICAPITOLAZIONE.														
ALGHERO	41346	355	1723	844	879	41	19	22	1488	788	700	235	»	41581
NUORO	56878	326	2307	1187	1120	46	28	18	1485	711	774	822	»	57700
OZIERI	38780	203	1532	812	720	34	17	17	1061	545	516	471	»	39251
SASSARI	82030	521	2967	1532	1435	82	44	38	2537	1402	1135	430	»	82460
TEMPIO PAUSANIA	25984	226	988	524	464	7	4	3	770	393	377	218	»	26202
TOTALE DELLA PROVINCIA.	245018	1631	9517	4899	4618	210	112	98	7341	3839	3502	2176	»	247194

TAVOLA I. — MOVIMENTO PER COMUNI.

Anno 1873.

Siena.

CIRCONDARI o DISTRETTI E COMUNI	POPOLAZIONE 31 dicembre 1872	MATRIMONI	NATI			NATIMORTI			MORTI			ECCEDEXZA dei nati sui morti	dei morti sui nati	POPOLAZIONE 31 dicembre 1873
			TOTALE	Maschi	Femmine	TOTALE	Maschi	Femmine	TOTALE	Maschi	Femmine			
Circondario di Montepulciano. PROVINCIA DI SIENA.														
Abbadia San Salvatore.....	3735	14	144	66	78	1	»	1	221	120	101	»	77	3658
Castiglione d'Orcia.....	4268	12	439	75	64	7	4	3	170	93	77	»	34	4237
Cetona.....	4268	31	424	52	72	7	3	4	98	56	42	26	»	4294
Chianciano.....	2494	17	79	45	34	6	6	»	66	33	33	43	»	2507
Chiusi.....	4710	30	160	91	69	11	»	9	121	57	64	39	»	4749
Montepulciano.....	13229	69	447	208	209	29	14	15	394	218	176	23	»	13252
Pian Castagnajo.....	3766	25	153	83	70	1	1	»	167	83	84	»	14	3752
Pienza.....	3403	16	96	44	52	2	2	»	74	39	35	22	»	3425
Radicefani.....	2907	28	66	37	29	5	»	3	67	36	31	»	1	2906
San Casciano de'Bagni.....	3593	32	115	63	52	5	»	3	92	44	51	23	»	3616
San Quirico d'Orcia.....	1898	12	91	62	29	5	»	3	57	36	21	34	»	1932
Sarteano.....	4521	35	143	73	70	11	9	2	123	50	73	20	»	4541
Sinalunga.....	8978	43	330	170	160	6	1	5	302	165	137	28	»	9006
Torrita.....	4745	22	158	87	71	5	2	3	144	81	63	14	»	4759
Trequanda.....	3778	19	111	56	55	»	»	»	138	70	68	»	27	3751
TOTALE...	70293	395	2326	1212	1114	101	50	51	2234	1178	1056	92	»	70385
Circondario di Siena.														
Asciano.....	7357	55	257	143	114	8	5	3	263	118	145	»	6	7351
Buonconvento.....	3441	21	124	57	67	»	»	»	84	41	43	40	»	3481
Casole d'Elsa.....	4443	36	131	61	70	10	6	4	123	60	63	8	»	4421
Castellina in Chianti.....	3990	22	122	61	61	2	1	1	97	47	50	25	»	4015
Castelnuovo Berardenga.....	7905	53	289	135	154	7	3	4	230	114	116	59	»	7964
Chiusdino.....	4049	18	148	77	71	1	1	»	101	49	52	47	»	4096
Colle di Val d'Elsa.....	8338	64	286	149	137	8	5	3	391	209	182	»	105	8233
Gajole.....	5190	21	167	85	82	14	9	5	167	87	80	»	»	5190
Masse di Siena.....	10347	71	305	164	141	6	3	3	280	145	135	25	»	10372
Montalcino.....	8754	57	274	134	140	13	6	7	270	137	133	4	»	8753
Monteriggioni.....	3871	26	134	72	61	4	2	2	87	49	38	47	»	3918
Monterosi d'Arbia.....	4089	19	131	70	61	6	3	3	121	54	67	10	»	4099
Monticiano.....	2831	25	98	53	45	2	1	1	78	43	35	20	»	2851
Murlo.....	2839	24	100	60	40	8	4	4	88	37	51	12	»	2851
Poggibonsi.....	7809	59	299	144	155	26	16	10	219	98	121	80	»	7889
Radda.....	3198	16	103	60	43	»	»	»	100	49	51	3	»	3201
Radicondoli.....	3970	26	133	70	63	2	2	»	78	45	33	55	»	4025
Rapolano.....	3976	34	137	78	59	4	3	1	167	84	83	»	30	3946
San Gimignano.....	8184	55	302	154	148	12	7	5	276	150	126	26	»	8210
San Giovanni d'Asso.....	1597	13	38	15	23	4	4	»	57	25	32	»	19	1578
Siena.....	22904	152	910	482	428	41	29	12	1298	687	611	»	388	22513
Sovicille.....	7947	63	240	127	113	10	6	4	190	95	95	50	»	7997
TOTALE...	137296	930	4728	2451	2277	188	116	72	4765	2423	2342	»	37	137259
RICAPITOLAZIONE.														
MONTEPULCIANO.....	70293	395	2326	1212	1114	101	50	51	2234	1178	1056	92	»	70385
SIENA.....	137296	930	4728	2451	2277	188	116	72	4765	2423	2342	»	37	137259
TOTALE DELLA PROVINCIA.	207589	1325	7054	3663	3391	289	166	123	6999	3601	3398	55	»	207644
Circondario di Modica. PROVINCIA DI SIRACUSA.														
Biscari.....	2830	26	121	60	61	»	»	»	70	46	24	51	»	2881
Chiaromonte.....	9400	62	340	167	173	»	»	»	251	124	127	89	»	9489
Comiso.....	17003	148	715	344	371	30	13	17	527	251	276	188	»	17191
Giarratana.....	2683	29	121	60	61	»	»	»	126	59	67	»	5	2678
Modica.....	33570	234	1171	605	566	12	5	7	889	467	422	282	»	33852
Monterosso Almo.....	7239	44	231	108	123	»	»	»	143	79	64	88	»	7327
Pozzallo.....	3492	21	152	85	67	1	»	1	71	42	29	81	»	3573
Ragusa Inferiore.....	6900	36	255	128	127	1	»	1	286	149	137	»	31	6869
Ragusa Superiore.....	22027	210	918	503	415	»	»	»	878	442	436	40	»	22067
Santa Croce Camerina.....	4176	29	162	84	78	»	»	»	182	93	89	»	20	4156

TAVOLA I. — MOVIMENTO PER COMUNI.

Anno 1873.

Siracusa.

CIRCONDARI o DISTRETTI E COMUNI	POPOLAZIONE 31 dicembre 1872	MATRIMONI	NATI			NATIMORTI			MORTI			ECCEDENZA		POPOLAZIONE 31 dicembre 1873
			TOTALE	Maschi	Femmine	TOTALE	Maschi	Femmine	TOTALE	Maschi	Femmine	dei nati sui morti	dei morti sui nati	
Scioli	44051	144	524	263	261	6	4	2	339	186	153	183	»	11236
Spaccaforno	8184	60	279	153	126	2	1	1	338	174	164	»	59	8125
Vittoria	48150	189	878	450	428	6	5	1	1046	525	521	»	168	17982
TOTALE...	146705	1232	5867	3040	2837	58	28	30	5146	2637	2509	721	»	147426

Circondario di Noto.

Avola	41980	90	420	211	209	2	1	1	355	172	183	65	»	42045
Buccheri	4239	34	193	105	90	4	3	1	143	75	68	62	»	4351
Buscemi	2438	31	117	54	63	2	1	1	71	35	36	46	»	2484
Cassaro	1698	19	84	50	34	3	3	»	102	55	47	»	18	1680
Ferla	4253	44	273	111	112	»	»	»	129	63	66	94	»	4347
Noto	46660	85	663	352	311	18	4	14	518	266	252	145	»	16805
Pachino	6642	64	332	167	165	»	»	»	251	134	117	81	»	6723
Palazzolo Acreide	10237	95	460	228	232	2	»	2	409	206	203	51	»	10288
Rosolini	6500	57	290	138	152	5	2	3	199	104	95	91	»	6591
TOTALE...	64707	519	2784	1446	1368	36	14	22	2177	1110	1067	607	»	65314

Circondario di Siracusa.

Augusta	12048	76	465	247	218	19	9	10	322	175	147	143	»	42191
Cannicattini	5574	34	330	154	176	»	»	»	122	55	67	208	»	5782
Carlentini	5560	44	236	120	116	10	5	5	138	72	66	98	»	5658
Florida	8531	53	392	201	191	16	8	8	267	125	142	125	»	8676
Francofonte	5058	39	244	134	110	10	9	1	150	84	66	94	»	5153
Lentini	10771	99	430	221	209	9	5	4	325	148	177	105	»	10876
Melilli	5314	39	227	115	112	1	»	1	230	119	111	»	3	5811
Siracusa	22130	163	891	433	438	2	»	2	351	256	295	340	»	22470
Solarino	2562	22	113	63	50	»	»	»	68	38	30	45	»	2607
Sortino	8898	75	346	191	155	16	9	7	210	116	94	136	»	9034
TOTALE...	86966	644	3674	1879	1795	83	45	38	2383	1188	1195	1291	»	88257

RICAPITOLAZIONE.

MODICA	446705	1232	5867	3010	2857	58	28	30	5146	2637	2509	721	»	147426
NOTO	64707	519	2784	1416	1368	36	14	22	2177	1110	1067	607	»	65314
SIRACUSA	86966	644	3674	1879	1795	83	45	38	2383	1188	1195	1291	»	88257
TOTALE DELLA PROVINCIA.	298378	2395	12325	6305	6020	177	87	90	9706	4935	4771	2619	»	300997

Circondario unico di Sondrio.

PROVINCIA DI SONDRIO.

Albareolo per San Marco	408	2	17	10	7	1	»	1	13	6	7	4	»	412
Albosaggia	2074	17	69	36	33	2	2	»	72	35	37	»	3	2071
Andalo	409	1	41	5	6	»	»	»	13	6	7	»	2	407
Ardenno	2022	10	69	37	32	1	1	»	52	31	24	17	»	2039
Bema	307	»	12	7	5	2	»	2	4	2	2	8	»	315
Berbenno di Valtellina	2835	23	139	84	55	»	»	»	115	60	55	24	»	2909
Bianzone	1351	12	61	33	28	4	2	2	35	18	17	26	»	1577
Bormio	1694	12	58	36	22	2	2	1	42	22	20	16	»	1707
Buglio in Monte	1096	3	43	20	23	»	»	»	24	17	7	19	»	1115
Cajolo	1118	10	44	22	19	5	2	3	22	13	9	19	»	1137
Campodolcino	1393	10	59	33	26	5	4	1	51	20	31	8	»	1601
Campovico	491	4	18	9	9	»	»	»	20	7	13	»	2	489
Caspoggio	560	6	17	10	7	1	1	»	10	6	4	7	»	567
Castello dell'Acqua	1134	7	49	22	27	1	»	1	29	13	16	20	»	1154
Castione Andevenno	4420	13	45	25	20	3	2	1	20	10	10	25	»	1445
Cedrasco	370	5	17	7	10	1	1	»	7	2	5	10	»	380
Cercino	610	8	22	11	11	»	»	»	18	8	10	4	»	614

TAVOLA I. — MOVIMENTO PER COMUNI.

Anno 1873.

Sondrio.

CIRCONDARI o DISTRETTI E COMUNI	POPOLAZIONE 31 dicembre 1872	MATRIMONI	NATI			NATIMORTI			MORTI			ECCEDENZA		POPOLAZIONE 31 dicembre 1873
			TOTALE	Maschi	Femmine	TOTALE	Maschi	Femmine	TOTALE	Maschi	Femmine	dei nati sui morti	dei morti sui nati	
Chiavenna.....	3965	27	431	56	75	8	6	2	111	58	53	20	»	3985
Chiesa.....	1462	6	53	32	21	»	»	»	47	31	16	6	»	1468
Chiuro.....	1609	12	59	32	27	3	1	2	53	27	26	6	»	1615
Cino.....	554	9	27	11	16	»	»	»	17	6	11	10	»	564
Civo.....	4865	17	69	32	37	»	»	»	82	36	46	»	43	4852
Colorina.....	962	8	37	21	16	2	1	1	24	10	14	13	»	975
Cosio Valtellino.....	4908	19	78	40	38	4	2	2	82	48	34	»	4	4904
Dazio.....	440	3	17	11	6	»	»	»	15	9	6	2	»	442
Delebio.....	1623	7	38	19	19	3	2	1	54	25	29	»	16	1609
Dubino.....	620	3	22	11	11	4	4	»	16	9	7	6	»	626
Faedo.....	395	3	16	7	9	»	»	»	23	14	9	»	7	388
Fòrcola.....	799	5	33	16	17	»	»	»	23	13	8	10	»	809
Fusine.....	773	4	22	10	12	1	1	»	12	5	7	10	»	783
Gerola Alta.....	599	8	19	8	11	»	»	»	14	7	7	5	»	604
Gordona.....	1231	3	41	23	18	»	»	»	27	14	13	14	»	1245
Grosio.....	2779	27	100	40	60	9	6	3	67	29	38	33	»	2812
Grossotto.....	2018	16	79	39	31	1	1	»	43	22	21	27	»	2045
Isolato.....	479	3	29	17	12	»	»	»	23	15	8	6	»	485
Lanzada.....	884	12	42	24	18	3	1	2	24	13	11	18	»	902
Livigno.....	778	3	22	15	7	»	»	»	19	9	10	3	»	781
Lovero.....	1060	7	23	15	8	1	»	»	22	11	11	4	»	1061
Mantello.....	339	4	15	8	7	1	»	»	4	3	1	11	»	350
Mazzo di Valtellina.....	1352	40	41	23	18	3	3	»	31	14	17	10	»	1362
Mello.....	1206	6	47	20	27	4	2	»	45	27	18	2	»	1208
Menarola.....	376	»	14	8	6	»	»	»	13	7	6	4	»	377
Mese.....	474	2	19	10	9	5	3	»	16	6	10	3	»	477
Montagna.....	2163	17	78	43	35	3	2	1	73	37	36	5	»	2168
Morbegno.....	3435	27	127	68	59	3	3	»	122	62	60	5	»	3440
Novate Mezzola.....	1054	11	34	20	14	»	»	»	27	14	13	7	»	1061
Pedesina.....	142	1	4	»	4	»	»	»	4	2	2	»	»	142
Pendolasco.....	730	5	24	12	12	4	3	1	30	14	16	6	»	724
Piantedo.....	657	»	13	7	6	2	1	1	7	4	3	6	»	663
Piateda.....	1414	17	51	28	26	4	1	3	36	20	16	18	»	1432
Piuro.....	1869	4	60	32	28	3	3	»	65	31	34	5	»	1864
Ponte in Valtellina.....	3068	18	113	67	46	4	1	3	80	40	40	33	»	3101
Postalesio.....	677	7	26	14	12	1	1	»	15	8	7	11	»	688
Prata Camportaccio.....	1122	2	35	13	22	1	»	1	35	18	17	»	»	1122
Rasura.....	283	3	11	4	7	»	»	»	10	5	5	1	»	284
Rogolo.....	395	2	12	4	8	»	»	»	2	1	1	4	»	405
Samolaco.....	1503	12	68	29	39	»	»	»	58	35	23	10	»	1513
San Giacomo e Filippo.....	1612	15	51	26	25	»	»	»	36	17	19	15	»	1627
Sernio.....	855	6	26	17	9	3	2	»	24	18	6	2	»	857
Sondalo.....	2842	28	107	50	57	2	2	»	63	30	33	44	»	2886
Sondrio.....	6569	46	181	86	95	14	9	5	152	86	66	29	»	6598
Spriana.....	809	6	20	9	11	»	»	»	27	16	11	»	7	802
Salamona.....	2404	19	85	39	46	14	9	5	96	56	40	11	»	2393
Tartano.....	1135	13	45	24	21	»	»	»	36	14	22	9	»	1144
Teglio.....	6004	29	209	107	102	2	»	2	160	77	83	49	»	6053
Tirano.....	3772	36	219	102	108	10	4	6	178	102	76	32	»	3804
Torre di Santa Maria.....	1153	6	31	11	20	»	»	»	24	8	16	7	»	1160
Tovo di Sant'Agata.....	457	8	19	7	12	»	»	»	14	8	6	5	»	462
Traona.....	1148	12	40	23	17	»	»	»	48	26	22	»	8	1140
Tresivio.....	1462	15	77	32	45	8	8	»	52	26	26	25	»	1487
Valdidentro.....	1544	11	50	20	30	1	1	»	31	14	17	19	»	1563
Valdisotto.....	1872	13	63	29	34	3	2	1	51	25	26	12	»	1884
Valfurva.....	1244	7	48	16	32	»	»	»	33	14	21	13	»	1257
Valmasino.....	725	5	37	23	14	2	2	»	27	15	12	10	»	735
Vercella.....	810	11	41	19	22	»	»	»	20	14	6	21	»	831
Vervio.....	809	5	34	18	16	1	1	»	23	13	10	11	»	820
Villa di Chiavenna.....	1113	8	41	20	21	»	»	»	28	16	12	13	»	1126
Villa di Tirano.....	3378	21	119	64	55	6	6	»	88	43	45	31	»	3409
TOTALE DELLA PROVINCIA.	112520	815	4024	2038	1986	173	109	64	3231	1675	1556	793	»	113313

Circondario di Penne.

Alanno.....	3505	24	114	52	62	»	»	»	142	62	80	»	28	3477
Bacucco.....	1718	13	74	40	34	4	3	1	64	32	32	10	»	1728
Basciano.....	1609	15	44	25	19	1	1	»	46	26	20	»	2	1607
Bisenti.....	2753	23	102	52	50	1	1	1	83	44	39	19	»	2772
Brittoli.....	1314	10	38	26	12	»	»	»	30	18	12	8	»	1322
Carpinetto della Nora.....	1237	10	39	19	20	»	»	»	42	22	20	»	3	1234
Castel Castagna.....	1061	12	38	24	14	2	1	1	44	28	16	»	6	1055
Castellammare Adriatico.....	5433	57	189	77	112	»	»	»	128	63	65	61	»	5494

PROVINCIA DI TERAMO.

Alanno.....	3505	24	114	52	62	»	»	»	142	62	80	»	28	3477
Bacucco.....	1718	13	74	40	34	4	3	1	64	32	32	10	»	1728
Basciano.....	1609	15	44	25	19	1	1	»	46	26	20	»	2	1607
Bisenti.....	2753	23	102	52	50	1	1	1	83	44	39	19	»	2772
Brittoli.....	1314	10	38	26	12	»	»	»	30	18	12	8	»	1322
Carpinetto della Nora.....	1237	10	39	19	20	»	»	»	42	22	20	»	3	1234
Castel Castagna.....	1061	12	38	24	14	2	1	1	44	28	16	»	6	1055
Castellammare Adriatico.....	5433	57	189	77	112	»	»	»	128	63	65	61	»	5494

TAVOLA I. — MOVIMENTO PER COMUNI.

Anno 1873.

Teramo.

CIRCONDARI o DISTRETTI E COMUNI	POPOLAZIONE 31 dicembre 1872	MATRIMONI	NATI			NATIMORTI			MORTI			ECCEDENZA		POPOLAZIONE 31 dicembre 1873
			TOTALE	Maschi	Femmine	TOTALE	Maschi	Femmine	TOTALE	Maschi	Femmine	dei nati sui morti	dei morti sui nati	
Castiglione a Casauria.....	2139	17	98	49	49	4	2	2	59	29	30	39	»	2178
Castiglione Messer Raimondo	3017	25	99	51	48	3	»	3	417	63	54	»	48	2999
Catignano.....	2446	29	77	51	26	2	1	1	59	22	37	18	»	2434
Cepagatti.....	3048	30	110	60	50	»	»	»	404	48	53	9	»	3027
Cermignano.....	2449	20	98	40	58	4	1	3	108	59	49	»	40	2439
Città Sant'Angelo.....	6624	62	256	131	125	»	»	»	161	87	74	95	»	6719
Civitanova.....	2238	19	54	35	19	»	»	»	54	27	27	»	»	2238
Civitella Casanova.....	4527	37	165	86	79	3	1	2	163	80	83	2	»	4529
Collecorvino.....	2926	22	112	61	51	»	»	»	104	49	55	8	»	2934
Corvara.....	1272	19	53	24	32	»	»	»	43	19	24	10	»	1282
Cugnoli.....	1694	13	66	32	34	»	»	»	45	18	27	21	»	1742
Elice.....	1848	11	67	34	33	»	»	»	69	36	33	»	2	1846
Farindola.....	3353	24	129	70	59	10	7	3	138	64	74	»	9	3344
Loreto Aprutino.....	5603	47	178	85	93	3	1	2	251	126	125	»	73	5530
Montebello di Bertona.....	1598	14	47	22	25	»	»	»	55	25	30	»	8	1590
Montesilvano.....	3645	29	103	63	40	»	»	»	417	69	48	»	44	3631
Moscufo.....	2012	22	68	39	29	»	»	»	61	25	36	7	»	2019
Nocciano.....	1695	13	61	26	35	»	»	»	55	20	35	6	»	1704
Penna Sant'Andrea.....	1052	11	50	22	28	»	»	»	46	23	23	4	»	1056
Penne.....	9850	75	345	174	171	3	1	2	422	201	221	»	77	9773
Pescosansonesco.....	1524	14	47	22	25	»	»	»	39	18	21	8	»	1532
Pianella.....	6308	35	244	116	128	5	3	2	195	92	103	49	»	6337
Picciano.....	1271	13	52	29	23	»	»	»	53	28	25	»	1	1270
Pietranico.....	1252	6	56	25	31	»	»	»	46	19	27	10	»	1262
Rosciano.....	2752	18	87	53	34	»	»	»	104	58	46	»	17	2735
Spoltore.....	4288	9	140	84	56	»	»	»	131	71	60	9	»	4297
Torre de'Passeri.....	3442	39	109	65	44	5	4	1	66	38	28	43	»	3485
Vicoli.....	977	6	28	12	16	1	»	1	32	15	17	»	4	973
TOTALE...	103417	840	3637	1873	1764	51	26	25	3473	1724	1749	164	»	103581

Circondario di Teramo.

Ancarano.....	1543	6	42	22	20	1	1	»	42	18	24	»	»	1543
Atri.....	9848	45	313	151	162	»	»	»	314	155	159	»	1	9847
Bellante.....	2465	18	108	58	50	6	»	6	401	49	52	7	»	2472
Campelli.....	7738	50	187	70	117	7	3	4	254	114	140	»	67	7671
Ganzano.....	1889	17	53	26	27	»	»	»	54	35	19	»	1	1888
Castellalto.....	2707	22	65	33	32	1	»	1	54	35	19	11	»	2718
Castelli.....	3197	33	99	44	58	»	»	»	75	40	35	24	»	3221
Castiglione della Valle.....	2069	21	61	34	27	»	»	»	63	33	30	»	2	2067
Castilenti.....	1468	9	55	26	29	1	1	»	61	21	40	»	6	1462
Cellino Atanasio.....	3172	26	105	51	54	1	»	1	137	67	70	»	32	3140
Civitella del Tronto.....	7250	39	239	108	131	»	»	»	485	88	97	54	»	7304
Colonnella.....	4333	34	180	93	87	2	1	1	131	64	67	49	»	4382
Controguerra.....	2353	28	72	36	36	1	1	»	67	31	36	5	»	2358
Corropoli.....	3515	30	122	55	67	»	»	»	110	54	59	12	»	3527
Cortino.....	1604	11	44	21	23	»	»	»	23	11	12	21	»	1622
Crognaleto.....	2852	18	98	55	43	»	»	»	78	36	42	20	»	2872
Fano Adriano.....	1187	11	32	18	14	»	»	»	34	16	18	»	2	1185
Giulianova.....	4883	53	183	82	101	7	5	2	126	60	66	57	»	4940
Isola del Gran Sasso d'Italia	3959	25	163	81	82	1	1	»	110	57	53	53	»	4012
Montefino.....	1576	12	64	38	26	»	»	»	66	29	37	»	2	1574
Montepagano.....	4550	37	143	85	58	»	»	»	137	58	79	6	»	4556
Montorio al Vomano.....	5781	42	201	92	109	5	4	1	147	73	74	54	»	5835
Morro d'Oro.....	2248	18	84	45	39	»	»	»	52	23	29	32	»	2280
Mosciano Sant'Angelo.....	6444	42	226	118	108	»	»	»	164	91	73	62	»	6503
Mutignano.....	1724	21	63	33	30	1	1	»	78	40	38	»	45	1709
Nereto.....	2672	20	87	52	35	»	»	»	82	42	40	5	»	2677
Notaresco.....	3849	27	119	58	61	»	»	»	86	30	56	33	»	3882
Pietracamela.....	1325	13	45	22	23	»	»	»	38	30	28	»	13	1312
Rocca Santa Maria.....	1247	8	37	17	20	»	»	»	34	12	22	3	»	1250
Sant'Egidio alla Vibrata.....	2245	11	70	43	27	»	»	»	49	30	19	21	»	2236
Sant'Omero.....	3565	29	121	66	55	»	»	»	119	61	58	2	»	3567
Silvi.....	3231	28	133	75	58	»	»	»	100	58	42	33	»	3264
Teramo.....	19625	140	640	321	319	29	16	13	643	331	292	»	3	19622
Torano Nuovo.....	1709	18	69	38	31	»	»	»	65	38	27	4	»	1713
Torricella Sicura.....	3153	11	76	41	35	»	»	»	42	24	18	34	»	3187
Tortoreto.....	3469	35	139	73	66	3	3	»	87	29	58	52	»	3521
Tossicia.....	2156	17	74	40	34	1	1	»	35	20	15	36	»	2192
Valle Castellana.....	3650	21	83	39	44	»	»	»	411	55	56	»	28	3622
TOTALE...	142215	4046	4692	2357	2335	67	38	29	4174	2075	2099	548	»	142733

TAVOLA I. — MOVIMENTO PER COMUNI.

Anno 1873.

Teramo.

CIRCONDARI o DISTRETTI E COMUNI	POPOLAZIONE 31 dicembre 1872	MATRIMONI	NATI			NATIMORTI			MORTI			ECCEDENZA		POPOLAZIONE 31 dicembre 1873
			TOTALE	Maschi	Femmine	TOTALE	Maschi	Femmine	TOTALE	Maschi	Femmine	dei nati sui morti	dei morti sui nati	
RICAPITOLAZIONE.														
PENNE	103447	840	3637	1873	1764	51	26	25	3473	1724	1749	164	"	103581
TERAMO	142215	1046	4692	2357	2335	67	38	29	4474	2975	2099	518	"	142733
TOTALE DELLA PROVINCIA	245632	1886	8329	4230	4099	118	64	54	7647	3799	3848	682	"	246314
Circondario di Aosta. PROVINCIA DI TORINO.														
Allain	762	3	21	14	7	1	"	1	28	11	17	"	7	755
Antey-la-Magdelaine	343	2	7	3	4	"	"	"	5	2	3	"	2	345
Antey-Saint-André	989	6	37	19	18	"	"	"	22	12	10	15	"	1004
Aosta	7620	46	190	115	75	6	3	3	266	142	124	"	76	7544
Arnaz	1323	15	47	30	17	1	"	1	26	12	14	21	"	1544
Arvier	1083	3	35	15	20	"	"	"	26	11	15	9	"	1092
Avise	645	6	21	5	16	"	"	"	22	9	13	"	1	644
Ayas	1551	10	45	27	18	"	"	"	29	15	14	16	"	1567
Aymaville	1874	23	44	21	23	3	1	2	50	23	27	"	6	1868
Bard	435	2	10	4	6	"	"	"	15	11	4	"	5	430
Bionaz	282	"	10	4	6	2	2	"	5	2	3	5	"	287
Brissogne	840	5	28	13	15	1	1	"	30	14	16	"	2	838
Brusson	1794	10	47	21	26	"	"	"	38	20	18	"	"	1803
Challant-Saint-Anselme	1200	9	44	22	22	"	"	"	41	15	26	3	"	1203
Challant-Saint-Victor	1192	4	44	18	23	"	"	"	30	16	14	11	"	1203
Chambave	875	6	24	11	13	"	"	"	24	11	13	"	"	875
Chamois	325	4	11	7	4	"	"	"	10	5	5	1	"	326
Champ-de-Praz	639	3	26	15	11	3	"	3	19	10	9	7	"	646
Champorcher	988	2	26	19	7	"	"	"	54	35	19	"	28	960
Charvensod	665	4	22	15	7	"	"	"	15	12	3	7	"	672
Châtillon	2829	11	80	36	44	1	1	"	63	26	37	17	"	2846
Cogne	1628	9	55	25	30	"	"	"	58	35	23	"	3	1625
Courmayeur	1192	9	19	11	8	2	1	1	12	6	6	7	"	1199
Donnaz	1674	13	60	34	26	2	1	1	68	33	35	"	8	1666
Douves	860	"	19	12	7	2	"	2	24	13	11	"	5	855
Emarese	478	1	27	17	10	"	"	"	11	5	6	16	"	494
Etroubles	976	3	26	15	11	"	"	"	32	15	17	"	6	970
Fénis	1607	14	49	26	23	"	"	"	34	19	15	15	"	1622
Fontainemore	1215	6	22	14	8	1	"	"	13	6	7	9	"	1224
Gignod	1426	5	38	20	18	"	"	"	48	28	20	"	10	1446
Gressan	1097	4	35	15	20	"	"	"	33	19	14	2	"	1099
Gressoney-la-Trinité	495	"	6	4	2	"	"	"	3	1	2	3	"	498
Gressoney-Saint-Jean	760	6	16	10	6	"	"	"	17	8	9	"	1	759
Hône	852	1	31	17	14	"	"	"	65	40	25	"	34	818
Introd	942	4	25	12	13	"	"	"	34	16	18	"	9	933
Issime	1462	12	35	17	18	"	"	"	28	13	15	7	"	1469
Issogne	798	3	23	15	8	"	"	"	40	17	23	"	17	781
Jovençon	471	2	5	4	1	"	"	"	9	3	6	"	4	467
La Salle	2113	6	56	29	27	12	7	5	55	25	30	4	"	2114
La Thuile	693	6	20	10	10	"	"	"	23	14	9	"	3	690
Lillianes	892	3	32	14	18	"	"	"	15	8	7	17	"	909
Montjovet	1559	9	40	18	22	1	"	1	33	26	7	7	"	1566
Morgex	1092	4	22	10	12	"	"	"	26	10	16	"	4	1088
Nus	2198	14	72	37	35	"	"	"	38	34	24	14	"	2212
Ollomont	475	2	8	5	3	1	1	"	15	7	8	"	7	468
Oyace	318	2	4	3	1	"	"	"	9	8	1	"	5	313
Perloz	1363	6	37	15	22	"	"	"	36	21	15	1	"	1364
Pollein	531	2	24	12	9	"	"	"	11	2	9	10	"	541
Pontboset	682	6	28	12	16	"	"	"	30	13	17	"	2	680
Pontey	497	"	16	11	5	"	"	"	7	2	5	9	"	506
Pont-Saint-Martin	1010	1	25	12	13	"	"	"	16	6	10	9	"	1019
Pré-Saint-Didier	795	7	21	11	10	"	"	"	18	7	11	3	"	798
Quart	2273	27	68	34	34	8	6	2	73	34	39	"	5	2268
Rhêmes-Notre-Dame	213	"	5	4	1	"	"	"	9	3	6	"	4	209
Rhêmes-Saint-Georges	618	2	13	9	4	1	1	"	22	14	8	"	9	609
Roisan	633	"	15	5	10	1	1	"	17	9	8	"	2	631
Saint-Christophe	1155	10	30	16	14	6	3	3	20	6	14	10	"	1165
Saint-Denis	632	1	15	7	8	"	"	"	13	6	7	2	"	634
Saint-Marcel	1302	5	35	17	18	2	1	1	33	18	15	2	"	1304
Saint-Nicolas	706	"	30	13	17	"	"	"	13	9	4	17	"	723
Saint-Oyen	238	1	5	2	3	"	"	"	5	5	"	"	"	238
Saint-Pierre	1495	10	50	24	26	1	1	"	48	26	22	2	"	1497
Saint-Rémy	838	4	17	10	7	"	"	"	41	22	19	"	24	834
Saint-Vincent	2232	10	63	28	35	"	"	"	18	7	11	"	"	2277

TAVOLA I. — MOVIMENTO PER COMUNI.

Anno 1873.

Torino.

CIRCONDARI o DISTRETTI E COMUNI	POPOLAZIONE 31 dicembre 1872	MATRIMONI	NATI			NATIMORTI			MORTI			ECCEDENZA		POPOLAZIONE 31 dicembre 1873
			TOTALE	Maschi	Femmine	TOTALE	Maschi	Femmine	TOTALE	Maschi	Femmine	dei nati sui morti	dei morti sui nati	
Sarre.....	1244	9	34	19	45	»	»	»	30	11	19	4	»	1248
Torgnon.....	1226	3	32	17	43	»	»	»	19	15	4	13	»	1239
Valgrisanche.....	532	2	13	4	9	»	»	»	6	2	4	7	»	539
Valpelline.....	666	»	20	9	11	3	2	1	16	5	11	4	»	670
Valsavaranche.....	617	1	32	15	47	»	»	»	21	8	13	11	»	628
Valtournanche.....	1302	10	41	22	49	»	»	»	23	15	8	4	»	1320
Verrayes.....	1369	6	26	17	9	»	»	»	30	13	17	»	4	1365
Verrès.....	1102	4	22	13	9	»	»	»	32	16	16	»	10	1092
Villeneuve.....	910	12	34	16	48	1	1	»	31	17	14	3	»	913
TOTALE...	81598	433	2309	1202	1407	62	34	28	2319	1135	1084	90	»	81688

Circondario di Ivrea.

Agliè.....	3686	22	96	62	34	4	3	1	78	44	34	48	»	3704
Albiano d'Ivrea.....	2164	20	73	39	34	4	3	1	60	27	33	13	»	2177
Alice Superiore.....	991	7	20	12	8	4	3	1	30	16	14	»	10	981
Alpete.....	937	4	30	14	16	1	1	1	26	13	13	4	»	944
Andrate.....	1039	3	28	16	12	2	1	1	32	19	13	»	4	1035
Azeglio.....	2196	8	71	36	35	3	2	1	44	19	25	27	»	2223
Bajo.....	422	1	9	4	5	»	»	»	13	8	5	»	4	418
Bairo.....	1319	8	35	17	18	»	»	»	20	11	9	15	»	1334
Baldissero Canavese.....	644	2	23	13	10	»	»	»	19	12	7	4	»	645
Banchette.....	550	9	13	8	5	»	»	»	23	13	10	»	10	540
Barone.....	883	10	30	16	14	1	1	»	50	24	26	»	20	863
Bolengo.....	2431	12	83	32	51	»	»	»	42	19	23	44	»	2472
Borgiallo.....	1360	14	39	22	17	4	»	1	49	28	21	»	10	1350
Borgofranco d'Ivrea.....	1708	17	65	34	31	2	2	»	63	34	29	2	»	1710
Borgomasino.....	2140	21	84	44	43	»	»	»	48	25	23	36	»	2176
Brosso.....	821	7	20	13	7	»	»	»	20	10	10	»	»	821
Burolo.....	972	6	32	18	14	»	»	»	42	18	24	»	10	962
Caluso.....	6238	50	215	100	115	13	9	4	196	94	105	49	»	6257
Campiglia Soana.....	210	4	11	8	3	1	»	1	4	1	3	7	»	217
Campo Canavese.....	612	4	14	6	5	»	»	»	39	23	16	»	28	584
Candia Canavese.....	2181	22	81	44	37	»	»	»	82	45	37	»	1	2180
Canischio.....	1433	8	37	18	19	2	»	2	51	22	29	»	14	1439
Caravino.....	1984	16	69	43	26	1	1	»	69	38	31	»	»	1984
Carema.....	1681	7	48	24	24	3	3	»	47	19	28	1	»	1682
Castellamonte.....	6078	28	210	101	109	»	»	»	191	84	107	49	»	6097
Ceresole Reale.....	306	»	9	6	3	»	»	»	8	7	1	1	»	307
Cesnola.....	333	7	3	3	»	»	»	»	5	5	»	2	»	335
Chiaverano.....	3304	27	123	58	65	8	3	5	106	53	53	17	»	3318
Chiesanova.....	893	5	32	16	16	2	1	1	33	17	16	»	1	892
Ciconio.....	544	3	11	4	7	»	»	»	19	6	13	»	8	536
Cintano.....	650	4	17	8	9	»	»	»	14	6	8	3	»	633
Colleretto Castelnuovo.....	1280	10	53	23	30	2	1	1	22	8	14	31	»	1311
Colleretto Parella.....	779	13	29	15	14	»	»	»	46	25	21	»	»	762
Cossano Canavese.....	1074	11	39	22	17	»	»	»	26	13	13	43	17	1087
Cuceglio.....	1095	9	34	15	19	1	1	»	27	12	15	7	»	1102
Cuorgnè.....	3724	28	136	73	63	7	4	3	125	70	55	14	»	3735
Drusacco.....	1019	19	34	15	19	1	1	»	39	20	19	»	5	1014
Fiorano Canavese.....	1065	4	22	11	11	»	»	»	32	16	16	»	10	1055
Frassineto.....	2026	17	89	46	43	»	»	»	65	32	33	24	»	2050
Gauna.....	242	2	3	1	2	2	1	1	2	2	»	1	»	243
Ingria.....	1192	11	41	18	23	9	5	4	40	17	23	1	»	1193
Issiglio.....	896	2	28	14	14	»	»	»	14	8	6	14	»	820
Ivrea.....	9133	53	255	127	128	»	»	»	293	172	121	»	38	9097
Lessolo.....	1936	14	60	27	33	1	»	1	124	57	67	»	64	1872
Locana.....	5933	60	254	116	118	12	6	6	241	88	123	23	»	5956
Loranzè.....	642	9	27	13	14	4	4	»	53	20	33	»	26	616
Lugnacco.....	679	2	23	13	10	»	»	»	43	18	25	»	20	659
Lusigliè.....	788	9	27	12	15	1	1	»	26	15	11	4	»	789
Maglione.....	956	14	54	24	30	3	3	»	16	7	9	38	»	994
Masino.....	407	3	14	8	6	1	»	1	9	3	6	5	»	412
Mazze.....	3842	23	137	69	68	4	4	»	116	57	59	21	»	3853
Mercenasco.....	2192	21	61	30	31	3	2	1	33	17	16	28	»	2220
Meugliano.....	292	1	8	3	5	»	»	»	11	4	7	»	3	289
Montalenghe.....	1390	40	49	24	25	»	»	»	42	20	22	7	»	1397
Montalto Dora.....	1206	7	38	20	18	3	»	»	56	24	32	»	18	1188
Monestrutto.....	483	3	2	2	»	»	»	»	5	1	4	»	3	480
Muriaglio.....	786	3	31	18	16	»	»	»	31	15	16	3	»	789
Noasca.....	861	9	27	10	17	»	»	»	39	12	27	»	12	852
Nomaglio.....	772	2	26	17	9	2	2	»	19	10	9	7	»	779

TAVOLA I. — MOVIMENTO PER COMUNI.

Anno 1873.

Torino.

CIRCONDARI o DISTRETTI E COMUNI	POPOLAZIONE 31 dicembre 1872	MATRIMONI	NATI			NATIMORTI			MORTI			ECCEDENZA		POPOLAZIONE 31 dicembre 1873
			TOTALE	Maschi	Femmine	TOTALE	Maschi	Femmine	TOTALE	Maschi	Femmine	dei nati sui morti	dei morti sui nati	
Novareglia.....	247	»	7	3	4	»	»	»	3	2	1	4	»	221
Orio Canavese.....	1067	9	48	29	19	»	»	»	41	16	25	7	»	1074
Ozegna.....	1103	6	28	15	13	»	»	»	45	17	28	»	17	1086
Palazzo Canavese.....	926	7	28	16	12	»	»	»	12	9	3	16	»	942
Parella.....	481	5	10	6	4	»	»	»	13	8	5	»	3	478
Pavone Canavese.....	2694	17	93	49	44	12	3	9	92	47	45	1	»	2692
Pecco.....	451	6	11	6	5	»	»	»	43	7	6	»	2	449
Perosa Canavese.....	816	3	25	14	11	»	»	»	33	19	14	»	8	808
Pertuso.....	1082	9	42	23	19	6	2	4	53	31	22	»	11	1071
Piverone.....	4684	15	56	30	26	»	»	4	46	22	24	10	»	4694
Pont Canavese.....	4677	60	197	101	96	9	5	4	130	59	71	67	»	4744
Prascorsano.....	1131	7	34	17	17	1	1	»	22	9	13	12	»	1143
Pratiglione.....	1228	11	36	20	16	1	1	»	29	14	15	7	»	1235
Priaco.....	299	1	12	9	3	1	1	»	7	4	3	5	»	304
Quagliuzzo.....	498	5	19	8	11	»	»	»	38	19	19	»	19	479
Quassolo.....	471	2	12	6	6	1	»	»	9	3	6	3	»	474
Quincinetto.....	1344	10	26	14	12	1	1	»	36	17	19	»	10	1334
Ribordone.....	1048	12	59	31	28	5	4	1	54	20	34	5	»	1053
Romano Canavese.....	2545	19	96	52	44	»	»	»	79	39	40	17	»	2532
Ronco Canavese.....	2338	25	114	56	58	»	»	»	145	69	76	»	31	2307
Rueglio.....	1929	16	54	24	30	1	1	»	55	33	22	»	1	1928
Salassa.....	1140	14	48	21	27	»	»	»	42	25	17	6	»	1146
Sale Castelnuovo.....	1917	29	59	38	21	»	»	»	79	33	46	»	20	1897
Salerno Canavese.....	469	4	12	6	6	»	»	»	18	9	9	»	6	463
Salto.....	1317	8	50	26	24	5	5	»	46	19	27	4	»	1321
Samone.....	679	9	21	11	10	»	»	»	21	10	11	»	»	679
San Colombano Belmonte.....	565	2	21	10	11	2	2	»	16	8	8	5	»	570
San Giorgio Canavese.....	3643	35	145	63	80	6	2	4	72	33	39	73	»	3688
San Giusto Canavese.....	2181	13	84	37	47	1	1	»	89	46	43	»	5	2476
San Martino Canavese.....	2494	9	58	21	37	»	»	»	74	36	38	»	16	2478
San Ponso Canavese.....	466	6	17	11	6	»	»	»	12	9	3	5	»	471
Scarmagno.....	1044	7	37	16	21	»	»	»	25	11	14	12	»	1026
Settimo Rottaro.....	920	6	30	24	6	6	2	4	37	16	21	»	7	913
Settimo Vittone.....	1588	9	43	25	18	»	»	»	29	11	18	14	»	1602
Sparone.....	2488	20	73	35	38	4	4	»	80	40	40	»	7	2481
Strambinello.....	350	6	17	9	8	»	»	»	14	8	6	3	»	353
Strambino.....	4424	40	130	66	64	»	»	»	88	48	40	42	»	4466
Tavagnasco.....	847	9	29	16	13	1	»	1	18	5	13	11	»	858
Tina.....	488	4	19	7	12	1	»	1	12	3	9	7	»	495
Torre di Bajro.....	816	9	25	10	15	»	»	»	21	7	14	4	»	820
Trausella.....	539	5	15	5	10	»	»	»	7	2	5	8	»	607
Traversella.....	1429	8	33	13	20	3	1	2	42	3	9	21	»	1430
Valchiusella.....	401	3	9	4	5	»	»	»	12	7	5	»	3	398
Valperga.....	3193	30	120	64	56	7	3	4	87	45	42	33	»	3226
Valprato.....	921	11	31	9	22	4	4	»	29	13	16	2	»	923
Vestignè.....	1361	14	50	24	26	»	»	»	37	16	21	13	»	1374
Vialfrè.....	538	5	16	7	9	»	»	»	20	14	6	»	4	534
Vico Canavese.....	876	10	17	8	9	2	»	2	28	21	7	»	11	865
Vidracco.....	457	4	16	10	6	»	»	»	20	6	14	»	4	453
Villa Castelnuovo.....	877	12	17	7	10	4	2	2	40	15	25	»	23	854
Villareggia.....	1379	10	40	14	26	»	»	»	43	19	24	»	3	1376
Vische.....	2255	16	90	46	44	6	3	3	42	24	18	48	»	2303
Vistrorio.....	945	6	30	16	14	»	»	»	46	27	19	»	16	929
TOTALE...	168214	1336	5625	2832	2793	192	112	80	5259	2573	2686	366	»	168580

Circondario di Pinerolo.

Abbadia Alpina.....	1649	13	53	25	28	2	1	1	39	17	22	14	»	1663
Ajrasca.....	2087	15	77	41	36	4	3	1	64	28	36	13	»	2100
Angrogna.....	2447	20	84	46	38	6	5	1	67	27	40	17	»	2464
Bibiana.....	3204	21	108	49	59	11	4	7	80	44	36	28	»	3232
Bobbio Pellice.....	4594	12	40	16	24	2	1	1	38	12	26	2	»	4596
Bovile.....	244	3	6	3	3	3	3	»	7	3	4	»	1	210
Bricherasio.....	3542	40	129	77	52	1	1	»	96	52	44	33	»	3575
Buriasco.....	2035	17	74	39	32	1	1	»	52	30	22	19	»	2054
Campiglione.....	1038	4	39	18	21	3	1	2	33	13	20	6	»	1044
Cantalupa.....	1518	18	49	27	22	7	4	3	49	25	24	»	»	1518
Castagnole Piemonte.....	2292	15	84	47	37	1	1	1	66	31	35	18	»	2310
Cavour.....	7387	55	260	140	120	15	5	10	238	105	133	22	»	7409
Cercenasco.....	1933	21	61	32	29	4	1	3	41	20	21	20	»	1953
Chiabrano.....	103	1	2	1	1	»	»	»	1	1	»	1	»	104
Cumiana.....	5993	50	184	100	84	12	6	6	174	84	90	10	»	6003

TAVOLA I. — MOVIMENTO PER COMUNI.

Anno 1873.

Torino.

CIRCONDARI o DISTRETTI E COMUNI	POPOLAZIONE 31 dicembre 1872	MATRIMONI	NATI			NATIMORTI			MORTI			ECCEDENZA		POPOLAZIONE 31 dicembre 1873
			TOTALE	Maschi	Femmine	TOTALE	Maschi	Femmine	TOTALE	Maschi	Femmine	dei nati sui morti	dei morti sui nati	
Faetto	846	5	49	5	44	2	2	»	23	12	11	»	4	842
Fenestrelle	1234	6	34	19	15	»	»	»	27	11	16	7	»	1241
Fenile	389	4	15	8	7	»	»	»	4	2	2	11	»	400
Frossasco	1577	18	36	20	16	»	»	»	35	15	20	1	»	1578
Garzigliana	845	7	29	15	14	»	»	»	22	16	6	7	»	852
Inverso Pinasca	829	8	31	17	14	5	4	1	49	40	9	12	»	841
Inverso Porte	661	2	17	8	9	2	1	1	46	5	41	1	»	662
Lo. Brianco	4075	11	28	15	13	»	»	»	21	11	10	7	»	4082
Luserna San Giovanni	3806	32	128	67	61	3	2	1	126	64	62	2	»	3808
Lusernetta	662	4	26	14	12	2	1	1	29	12	17	»	3	659
Macello	2060	21	79	44	35	»	»	»	42	23	19	37	»	2097
Maniglia	295	4	10	4	9	»	»	»	9	4	5	1	»	296
Massello	694	5	16	8	8	2	1	1	10	4	6	6	»	700
Meano	579	4	18	7	11	1	1	»	»	»	»	18	»	597
Mentoulles	924	6	32	18	14	»	»	»	15	7	8	17	»	941
None	2942	23	97	42	55	»	»	»	58	34	24	39	»	2981
Osasco	831	3	35	22	13	»	»	»	22	12	10	13	»	844
Osasio	1263	3	39	20	19	»	»	»	29	11	18	10	»	1273
Pancalieri	2724	8	97	45	52	»	»	»	73	37	36	24	»	2748
Perosa Argentina	2051	11	80	43	37	8	7	1	60	33	27	20	»	2071
Perrero	508	1	20	9	11	1	1	1	12	8	4	8	»	516
Pinasca	2947	22	110	49	61	7	4	3	77	36	41	33	»	2980
Pinerolo	16736	109	468	242	226	22	16	6	442	218	224	26	»	16762
Piscina	951	6	39	18	21	»	»	»	47	27	20	»	»	943
Pomaretto	759	8	22	11	11	1	1	»	21	11	10	1	8	760
Porte	941	5	31	14	17	2	2	»	26	15	11	5	»	946
Pragelato	1776	8	46	26	20	»	»	»	28	14	14	18	»	1794
Prali	1353	7	42	23	19	3	2	1	37	20	17	5	»	1358
Pramollo	1396	8	44	20	24	3	3	»	36	14	22	8	»	1404
Prarostino	1593	13	44	27	17	1	1	1	26	12	14	18	»	1521
Ricliaretto	693	8	16	10	6	1	1	»	8	5	3	8	»	701
Roccapiatra	229	3	8	6	2	»	»	»	2	1	1	6	»	235
Roletto	937	6	25	13	12	»	»	»	21	8	13	4	»	941
Rora	721	5	27	14	13	1	1	»	10	4	6	17	»	738
Roure	3029	21	86	42	44	»	»	»	74	35	39	12	»	3041
Salza di Pinerolo	370	9	12	9	3	»	»	»	5	2	3	7	»	377
San Germano Chisone	1155	5	37	21	16	2	1	1	40	18	22	»	3	1152
San Martino di Perrero	221	2	6	4	2	»	»	»	4	»	4	2	»	223
San Pietro Val Lemina	1553	13	47	22	25	1	1	»	41	20	21	6	»	1569
San Secondo di Pinerolo	1995	22	66	35	31	3	2	1	67	28	39	1	»	1994
Scalenghe	4069	27	128	68	60	14	8	6	96	51	45	32	»	4101
Tavernette	312	5	10	4	6	»	»	»	6	2	4	4	»	316
Torre Pellice	4004	24	103	57	46	2	2	2	107	47	60	4	»	4000
Traverse	184	2	4	2	2	»	»	»	2	1	1	2	»	186
Usseaux	1468	2	24	17	7	2	1	1	43	24	19	»	19	1449
Vigone	6397	57	199	115	84	4	2	2	170	87	83	29	»	6426
Villafranca Piemonte	8208	55	252	121	131	13	9	4	238	118	120	14	»	8222
Villar Pellice	2185	15	59	31	28	3	2	1	52	21	31	7	»	2192
Villar Perosa	1148	9	43	20	23	»	»	»	24	13	11	19	»	1167
Virle Piemonte	1740	15	55	24	31	1	1	1	37	22	15	18	»	1758
Volvera	2193	17	65	35	30	3	3	»	58	40	18	7	»	2200
TOTALE	134744	1001	4254	2208	2043	186	115	71	3542	1737	1805	709	»	135420

Circondario di Susa.

Almese	1254	6	44	21	23	2	2	»	38	17	21	6	»	1260
Avigliana	3572	21	120	53	67	1	1	1	91	34	57	29	»	3601
Bardonecchia	1609	8	58	32	26	3	1	2	36	16	20	22	»	1631
Beaulard	1003	4	33	19	14	1	1	»	30	13	17	3	»	1006
Borgone Susa	906	8	29	12	17	»	»	»	25	16	9	4	»	910
Bousson	486	2	15	10	5	2	1	1	15	6	9	»	»	486
Bruzolo	1476	9	43	26	17	»	»	»	49	23	26	»	6	1470
Bussoleno	2817	23	113	57	56	»	»	»	61	32	29	52	»	2869
Buttigliera Alta	1321	11	33	16	17	»	»	»	35	17	18	»	2	1319
Cesana Torinese	728	5	15	6	9	4	1	3	15	4	11	»	»	738
Champas-du-Col	388	3	12	5	7	»	»	»	10	5	5	2	»	390
Chianoc	1778	15	57	32	25	»	»	»	36	20	16	21	»	1799
Chiavrie	2016	19	66	37	29	2	1	1	50	26	24	16	»	2032
Chiomonte	1909	13	62	25	37	»	»	»	58	26	32	4	»	1913
Chiusa San Michele	1080	9	43	21	22	»	»	»	59	23	27	»	»	1073
Clavières	60	2	1	1	1	1	1	»	1	1	1	»	7	60
Coazze	3988	31	142	68	74	»	»	»	102	54	48	40	»	4028

TAVOLA I. — MOVIMENTO PER COMUNI.

Anno 1873.

Torino.

CIRCONDARI o DISTRETTI E COMUNI	POPOLAZIONE 31 dicembre 1872	MATRIMONI	NATI			NATIMORTI			MORTI			ECCEDENZA		POPOLAZIONE 31 dicembre 1873
			TOTALE	Maschi	Femmine	TOTALE	Maschi	Femmine	TOTALE	Maschi	Femmine	dei nati sui morti	dei morti sui nati	
Condove	4417	3	20	9	11	1	1	»	28	15	13	»	8	4109
Desertes	224	2	13	6	7	»	»	»	11	6	5	2	7	223
Exilles	2031	11	46	27	19	»	»	»	53	34	22	»	3	2024
Fenils	272	1	10	4	6	2	1	1	13	6	7	»	»	269
Ferrera Cenisio	324	2	6	3	3	»	»	»	8	3	5	»	2	322
Foresto di Susa	634	6	19	8	11	»	»	»	17	8	9	»	»	636
Frassinere	1723	10	49	20	29	4	3	1	68	37	31	»	19	1704
Giaglione	1751	6	55	32	23	»	»	»	28	17	11	27	»	1778
Giaveno	9707	57	337	187	150	3	2	1	235	146	144	41	»	9749
Gravere	1447	13	54	25	21	»	»	»	41	16	25	13	»	1460
Mattie	2251	16	72	44	28	»	»	»	64	28	36	8	»	2259
Meana di Susa	1699	15	50	30	20	3	»	3	42	19	23	8	»	1707
Melezet	638	4	22	6	16	»	»	»	17	10	7	5	»	643
Millaires	449	3	11	5	6	2	1	1	5	2	3	6	»	455
Mocchie	2646	21	86	45	41	4	3	1	60	28	32	26	»	2672
Mollières	139	»	5	4	1	»	»	»	4	2	2	1	»	140
Mompantero	1425	10	51	25	26	2	1	1	29	13	16	22	»	1447
Novalesa	1113	6	50	19	31	2	2	»	18	10	8	32	»	1145
Oulx	1863	8	54	24	30	4	3	1	36	22	14	18	»	1881
Reano	1042	8	29	13	16	»	»	»	26	11	15	3	»	1045
Rivera	1520	5	36	14	22	3	3	»	40	20	20	4	»	1516
Rochemolles	454	»	12	8	4	1	1	»	11	7	4	1	»	455
Rubiana	3232	27	93	50	43	»	»	»	61	32	29	32	»	3264
Salbertrand	1432	12	35	14	21	»	»	»	29	10	19	6	»	1438
San Didero	487	2	17	8	9	»	»	»	12	4	8	5	»	492
San Giorio	2174	20	79	46	33	1	»	1	56	27	29	23	»	2197
San' Ambrogio di Torino	1349	14	41	25	16	1	1	»	52	25	27	»	11	1338
San' Antonino di Susa	1545	12	41	26	15	»	»	»	52	32	20	»	11	1534
Sauze di Cesana	451	15	22	12	10	»	»	»	24	15	9	»	2	479
Sauze d'Oulx	633	2	20	8	12	1	»	1	15	7	8	5	»	638
Savouix	550	3	17	9	8	»	»	»	15	7	8	2	»	552
Solomiac	297	2	7	5	2	»	»	»	6	3	3	1	»	298
Susa	4328	19	160	86	74	8	5	3	98	47	51	62	»	4390
Thures	305	6	15	9	6	2	1	1	14	4	10	1	»	306
Trana	2100	22	83	45	38	3	2	1	76	42	34	7	»	2107
Valgioie	1070	12	31	14	17	»	»	»	27	18	9	4	»	1074
Vayes	935	10	41	20	21	1	1	»	36	16	20	5	»	940
Venaus	1340	11	36	21	15	»	»	»	40	15	25	»	4	1336
Villar Almese	1371	8	34	15	19	1	1	»	36	15	21	»	2	1369
Villar Focchiardo	2488	16	78	39	39	»	»	»	80	39	41	»	2	2486
TOTALE...	86914	609	2823	1450	1373	65	39	26	2345	1143	1197	478	»	87392

Circendario di Torino.

Ala di Stura	760	2	25	16	9	2	1	1	24	11	13	1	»	701
Alpignano	4927	27	70	46	44	»	»	»	43	23	17	30	»	4957
Andezeno	1213	8	27	14	13	»	»	»	20	13	7	7	»	1250
Arignano	851	6	34	14	21	1	1	»	10	7	3	24	»	875
Avuglione e Vernone	626	9	17	6	11	»	»	»	11	6	5	6	»	632
Balangero	1690	19	51	19	32	3	2	1	51	25	26	»	»	1690
Baldissero Torinese	1891	7	48	21	27	2	1	1	34	15	19	14	»	1905
Balme	368	1	13	9	4	»	»	»	9	5	4	4	»	372
Barbania	1923	10	62	24	38	6	2	4	55	24	31	7	»	1930
Bardassano	724	4	18	12	6	»	»	»	10	3	7	8	»	732
Beinasco	1261	6	40	25	15	»	»	»	39	19	20	1	»	1262
Bonzo	327	1	12	8	4	1	»	1	10	6	4	2	»	329
Borgaro Torinese	1138	8	36	18	18	»	»	»	19	11	8	17	»	1155
Bosconero	1911	10	61	40	29	»	»	»	58	29	29	11	»	1922
Brandizzo	1503	14	63	36	27	1	1	»	46	23	23	17	»	1520
Brozolo	942	2	17	7	10	»	»	»	37	19	18	»	20	922
Bruino	699	6	31	14	17	18	12	6	18	12	6	13	»	712
Brusasco	1314	8	32	20	12	6	3	3	23	10	13	9	»	1323
Busano	904	4	23	9	14	1	1	»	15	6	9	8	»	912
Busolino Gassinese	438	3	15	9	6	»	»	»	5	2	3	10	»	448
Cafasse	798	8	34	16	18	2	»	2	43	19	24	»	9	789
Camagna Torinese	320	1	12	6	6	»	»	»	6	3	3	6	»	326
Cambiano	2712	13	71	32	39	»	»	»	59	28	31	12	»	2724
Candiolo	1268	7	43	20	23	2	2	»	25	10	15	18	»	1286
Cartoira	1326	22	35	22	13	3	1	2	19	13	6	16	»	1342
Carignano	7487	47	215	124	91	12	9	3	179	92	87	36	»	7523
Carnagnola	13816	79	360	180	180	14	5	9	325	166	159	35	»	12851
Casalborgone	2467	20	90	46	44	»	»	»	71	34	40	19	»	2486

TAVOLA I. — MOVIMENTO PER COMUNI.

Anno 1873.

Torino.

CIRCONDARI o DISTRETTI E COMUNI	POPOLAZIONE 31 dicembre 1872	MATRIMONI	NATI			NATIMORTI			MORTI			ECCEDENZA		POPOLAZIONE 31 dicembre 1873
			TOTALE	Maschi	Femmine	TOTALE	Maschi	Femmine	TOTALE	Maschi	Femmine	dei nati sui morti	dei morti sui nati	
Caselle Torinese	5724	57	174	97	77	17	13	4	129	65	64	45	»	5769
Caselle Torinese	858	4	25	13	12	1	»	1	22	11	11	3	»	861
Castagnetto	1378	13	46	25	21	2	»	2	28	18	10	18	»	1396
Castiglione Torinese	1628	15	40	19	21	10	5	5	37	22	15	3	»	1631
Cavagnolo	1530	13	36	22	14	5	3	2	39	21	18	»	3	1527
Cavoretto	771	4	19	8	11	1	»	1	20	7	13	»	1	770
Ceres	1957	16	63	31	32	2	2	»	43	24	21	18	»	1975
Chialamberto	1423	11	42	26	16	»	»	»	37	20	17	5	»	1428
Chieri	15152	160	454	259	205	16	10	6	389	206	183	65	»	15217
Chivasso	9132	63	330	163	167	13	6	7	239	132	107	91	»	9223
Cinzano	649	4	15	4	11	»	»	»	13	2	11	2	»	651
Ciriè	4658	28	157	86	61	»	»	»	165	74	91	»	18	4640
Coassolo Torinese	4443	31	109	41	68	1	»	1	137	66	71	»	28	4115
Collegno	2605	9	49	20	29	1	»	1	89	45	44	»	40	2665
Col San Giovanni	1245	8	22	11	11	1	1	1	26	13	13	»	4	1244
Corio	6572	59	228	129	99	6	5	1	168	90	78	60	»	6632
Druent	2402	13	100	52	48	»	»	»	62	28	34	38	»	2440
Favria	2688	17	73	32	41	9	4	5	85	41	44	»	12	2676
Feiletto	1852	13	60	25	35	3	3	»	58	28	30	2	»	1854
Fiano	702	16	26	18	8	1	»	1	31	16	15	»	5	697
Fogliizzo	2980	47	117	61	56	»	»	»	72	38	34	45	»	3025
Forno Alpi Grazie (già Forno Groscavallo)	99	»	4	»	4	»	»	»	2	»	2	»	»	101
Forno di Rivara	3177	29	106	54	52	1	1	»	81	45	36	25	»	3202
Front	1412	12	48	24	24	2	2	»	23	11	12	25	»	1437
Gassino	3049	16	80	40	40	5	3	2	91	46	45	»	11	3038
Germagnano	704	11	16	11	5	»	»	»	26	13	13	»	10	694
Givolelto	698	5	28	15	13	2	1	1	30	19	11	»	2	696
Groscavallo	278	1	11	3	8	»	»	»	1	1	»	10	»	288
Grosso	524	2	17	8	9	1	»	1	17	9	8	»	»	524
Grugliasco	2964	13	80	31	49	»	»	»	76	37	39	4	»	2968
Isolabella	629	3	14	8	6	»	»	»	13	3	10	1	»	630
La Cassa	599	4	29	14	15	»	»	»	15	10	5	14	»	613
La Loggia	1462	12	45	26	19	1	1	»	28	15	13	17	»	1479
Lanzo Torinese	2646	16	81	33	48	1	1	»	85	50	35	»	4	2642
Lauriano	1371	4	43	28	15	1	1	»	57	25	32	»	14	1357
Lemie	1803	9	50	31	19	2	2	»	51	20	31	»	1	1802
Levone	1136	11	32	18	14	»	»	»	24	14	10	8	»	1144
Leyni	3920	28	162	75	87	5	3	2	125	54	71	37	»	3937
Lombardore	1229	9	46	21	25	»	»	»	28	12	16	18	»	1247
Marcorenigo	497	2	13	4	9	»	»	»	7	4	3	6	»	503
Marentino	655	8	11	7	4	2	2	»	11	5	6	»	»	655
Mathi	1345	18	48	27	21	1	»	1	30	11	19	18	»	1363
Mezzenile	2740	15	102	51	51	»	»	»	89	44	45	13	»	2753
Mombello di Torino	524	2	14	7	7	»	»	»	7	3	4	»	»	531
Monastero di Lanzo	1819	20	63	34	29	»	»	»	59	29	30	4	»	1823
Monasterolo Torinese	559	5	23	10	13	»	»	»	13	8	5	10	»	569
Moncalieri	10110	83	353	174	179	16	9	7	209	116	93	144	»	10254
Mondrone	166	3	2	1	1	»	»	»	6	4	2	»	4	162
Montaldo Torinese	838	6	20	10	10	1	1	»	12	8	4	8	»	846
Montanaro	4582	47	143	74	69	3	3	»	167	77	90	»	24	4558
Monteu da Po	1160	10	34	21	13	2	»	2	22	14	8	12	»	1172
Moriondo	931	4	31	14	17	»	»	»	26	12	14	5	»	936
Nichelino	1616	9	51	24	27	4	2	2	30	12	18	21	»	1637
Novale	2437	22	85	35	50	4	2	2	103	46	57	»	18	2449
Oglianico	1028	4	36	21	15	3	3	»	29	17	12	7	»	1035
Orbassano	2814	12	85	53	32	1	1	1	73	40	33	12	»	2826
Pavarolo	631	3	23	8	15	2	1	1	11	1	10	12	»	643
Pecetto	2103	19	68	39	29	3	3	»	46	20	26	22	»	2125
Pessinetto	419	3	19	13	6	2	1	1	17	5	12	2	»	421
Pianezza	2386	13	74	39	35	»	»	»	49	25	24	25	»	2411
Piazzo	976	8	27	10	17	3	3	»	32	17	15	»	5	971
Pino Torinese	2087	14	48	28	20	3	3	»	27	16	11	21	»	2108
Piobesi Torinese	2347	21	87	42	45	2	1	1	53	25	28	34	»	2381
Piossasco	3845	25	99	47	52	1	1	»	83	50	33	16	»	3861
Poirino	6867	52	232	117	115	3	»	3	175	78	97	57	»	6924
Pralormo	4486	7	54	33	21	1	1	»	35	22	13	19	»	4505
Revigliasco Torinese	745	10	23	14	9	»	»	»	20	8	12	3	»	748
Riva presso Chieri	3042	18	82	40	42	»	»	»	53	26	27	29	»	3071
Rivalba	1080	6	22	14	8	»	»	»	25	14	11	»	3	1077
Rivalta di Torino	1981	21	59	29	30	1	»	1	53	35	18	6	»	1987
Rivara	1726	15	45	32	13	5	3	2	50	32	18	»	5	1721
Rivarolo Canavese	6645	44	230	127	103	»	»	»	228	113	115	2	»	6647
Rivarossa	1072	2	52	32	20	1	1	»	28	14	14	24	»	1096
Rivoli	5602	43	188	96	92	»	»	»	153	78	75	35	»	5637
Robassomero	520	11	19	12	7	1	»	1	6	4	2	13	»	533

TAVOLA I. — MOVIMENTO PER COMUNI.

Anno 1873.

Torino.

CIRCONDARI o DISTRETTI E COMUNI	POPOLAZIONE 31 dicembre 1872	MATRIMONI	NATI			NATIMORTI			MORTI			ECCEDEZZA		POPOLAZIONE 31 dicembre 1873
			TOTALE	Maschi	Femmine	TOTALE	Maschi	Femmine	TOTALE	Maschi	Femmine	dei nati sui morti		
												dei nati sui nati	dei morti sui nati	
Rocca di Corio	2822	29	81	39	42	1	4	»	65	30	35	16	»	2838
Rondissone	1953	11	58	33	25	»	»	»	74	32	42	»	16	1937
Rosta	789	»	24	11	13	»	»	»	13	5	8	41	»	800
San Benigno	3164	28	97	47	50	8	»	»	78	41	37	49	»	3183
San Carlo di Ciriè	1516	8	41	23	18	»	»	»	34	16	18	7	»	1523
San Francesco al Campo	2491	19	106	59	47	7	4	3	63	35	28	43	»	2534
Sangano	622	»	25	17	8	»	»	»	15	12	3	40	»	632
San Gillio	741	9	29	11	18	»	»	»	21	10	11	8	»	749
San Mauro Torinese	9265	12	100	48	52	1	1	»	48	27	21	52	»	2317
San Morizio Canavese	3811	23	139	65	74	4	3	1	115	59	56	24	»	3835
San Raffaele e Cimena	1691	13	67	38	29	3	»	»	52	27	25	15	»	1706
San Sebastiano da Po	2521	10	91	49	42	1	1	»	56	35	21	35	»	2556
Sciolze	1267	3	39	23	16	2	1	1	32	12	20	7	»	1274
Settimo Torinese	3780	28	128	54	74	8	5	3	83	38	45	45	»	3825
Torino	213034	1653	6486	3350	3136	650	395	255	6628	3439	3189	142	»	212912
Traves	762	6	18	9	9	5	3	2	20	9	11	»	2	760
Trofarello	1375	13	58	34	24	»	»	»	19	11	8	39	»	1414
Usseglio	1137	16	68	38	30	»	»	»	40	22	18	28	»	1165
Val della Torre	1908	16	69	34	35	5	4	1	50	27	23	19	»	1927
Vallo Torinese	492	6	23	13	10	»	»	»	13	9	4	10	»	502
Varisella	608	14	26	19	7	»	»	»	15	8	7	11	»	619
Vauda di Front.	1389	13	51	27	24	»	»	»	41	21	20	10	»	1399
Venaria Reale	5970	34	156	71	85	3	1	2	120	59	61	36	»	6006
Verolengo	5914	49	215	96	119	5	3	2	182	88	94	33	»	5947
Verrua Savoia	2978	20	93	53	40	2	»	»	95	52	43	»	2	2976
Villanova di Mathi	317	2	34	3	31	7	1	6	17	12	5	17	»	334
Villastellone	1170	13	34	16	18	»	»	»	32	16	16	2	»	1172
Vinovo	2660	18	90	49	50	»	»	»	76	49	27	14	»	2674
Viu	2934	24	136	91	45	»	»	»	56	38	38	80	»	3034
Volpiano	3361	27	88	45	43	12	3	9	68	26	42	20	»	3381
TOTALE	4517	30	193	101	92	6	2	4	418	59	59	75	»	4592
TOTALE	508513	3804	16038	8262	7796	983	587	396	14301	7319	6982	1757	»	510270

RICAPITOLAZIONE.														
AOSTA	84398	453	2309	1202	1107	62	34	28	2219	1135	1084	90	»	84688
IVREA	168214	1336	5625	2832	2793	192	112	80	5259	2373	2686	366	»	168580
PINEROLO	134711	1004	4251	2208	2043	186	115	71	3542	1737	1805	709	»	135420
SUSA	86914	609	2823	1450	1373	65	39	26	2345	1148	1197	478	»	87392
TORINO	508513	3804	16038	8262	7796	983	587	396	14301	7319	6982	1757	»	510270
TOTALE DELLA PROVINCIA.	979950	7203	31066	15954	15112	1488	887	601	27666	13912	13754	3400	»	983350

Circondario di Alcamo. PROVINCIA DI TRAPANI.														
Alcamo	21017	286	1084	555	529	19	12	7	530	280	250	554	»	21601
Calatafimi	9537	97	420	217	203	6	1	5	278	147	131	142	»	9699
Camporeale	3893	31	211	115	96	»	»	»	74	42	32	437	»	4030
Castellammare del Golfo	11397	149	636	315	321	1	»	1	311	168	143	325	»	11722
Gibellina	5705	69	321	163	156	16	5	11	164	83	81	157	»	5862
Poggioreale	3267	25	135	74	61	3	2	1	97	49	48	38	»	3305
Salaparuta	3553	35	127	69	58	4	1	3	109	57	52	18	»	3573
Vita	4519	43	197	104	93	5	3	2	115	59	56	82	»	4601
TOTALE	62940	735	3131	1614	1517	54	24	30	4678	885	793	1453	»	64393

Circondario di Mazzara del Vallo.														
Campobello di Mazzara	5659	64	291	145	146	6	3	3	142	79	63	149	»	5808
Castelvetro	20597	206	766	412	354	24	13	11	534	278	256	232	»	20829
Mazzara del Vallo	12270	136	606	291	315	38	18	20	456	258	198	150	»	12420
Partanna	12649	104	490	238	252	»	»	»	372	175	197	118	»	12767
Salemi	14024	144	584	312	272	29	17	12	313	153	160	271	»	14295
Santa Ninfa	6747	72	356	189	167	»	»	»	159	79	80	197	»	6944
TOTALE	71946	726	3093	1587	1506	97	51	46	1976	1022	954	1117	»	73063

TAVOLA I. — MOVIMENTO PER COMUNI.

Anno 1873.

Trapani.

CIRCONDARI o DISTRETTI E COMUNI	POPOLAZIONE 31 dicembre 1872	MATRIMONI	NATI			NATIMORTI			MORTI			ECCEDENZIA		POPOLAZIONE 31 dicembre 1873
			TOTALE	Maschi	Femmine	TOTALE	Maschi	Femmine	TOTALE	Maschi	Femmine	dei nati sui morti	dei morti sui nati	
Circondario di Trapani.														
Favignana	5375	30	165	88	77	»	»	»	76	56	20	89	»	5464
Marsala	34536	340	1320	682	638	21	8	13	770	411	369	550	»	35086
Monte San Giuliano	47740	150	684	374	313	12	6	6	333	186	167	331	»	48044
Paceco	4766	54	291	158	133	2	1	1	145	83	62	146	»	4942
Pantelleria	7123	56	239	149	120	»	»	»	107	59	48	132	»	7255
Trapani	33741	327	1527	737	790	35	25	10	798	425	373	729	»	34470
TOTALE...	103251	957	4226	2155	2071	70	40	30	2249	1210	1039	1977	»	103228
RICAPITOLAZIONE.														
ALCAMO	62940	735	3131	1614	1517	54	24	30	1678	885	793	1453	»	64393
MAZZARA DEL VALLO	71946	726	3093	1587	1506	97	51	46	1976	1022	954	1117	»	73063
TRAPANI	103251	957	4226	2155	2071	70	40	30	2249	1210	1039	1977	»	103228
TOTALE DELLA PROVINCIA.	238137	2418	10450	5356	5094	221	115	106	5903	3117	2786	4347	»	242684
Distretto di Asolo. PROVINCIA DI TREVISO.														
Altivole	2375	20	96	51	45	3	1	2	97	45	52	»	1	2874
Asolo	5484	50	188	106	82	12	6	6	130	72	58	53	»	5542
Borso	3034	20	94	50	44	1	»	1	83	42	41	11	»	3045
Castelcuoco	1487	13	64	28	36	1	»	»	33	16	17	31	»	1518
Cavaso	3069	14	101	52	49	7	2	5	57	27	30	44	»	3113
Crespano Veneto	2634	14	78	46	32	6	5	1	67	30	37	11	»	2645
Fonte	2657	20	106	59	47	»	»	»	59	37	22	47	»	2704
Maser	2928	29	115	66	49	1	1	»	70	40	30	45	»	2973
Monfumo	1272	10	43	26	17	2	1	1	31	15	16	12	»	1284
Paderno d'Asolo	2342	22	87	53	34	1	1	»	59	29	30	28	»	2370
Possagno	1697	11	55	30	25	»	»	»	49	27	22	6	»	1703
San Zenone degli Ezzelini	3003	28	120	71	49	3	»	3	79	41	38	41	»	3044
TOTALE...	32482	251	1147	638	509	36	17	19	814	421	393	333	»	32815
Distretto di Castelfranco Veneto.														
Castelfranco Veneto	10662	90	411	202	209	7	3	4	266	150	116	145	»	10807
Castello di Godego	3556	42	148	72	76	3	3	»	84	49	35	64	»	3620
Loria	3360	23	147	66	81	1	1	»	87	36	51	69	»	3420
Resana	4005	32	159	77	82	2	1	1	8	4	4	151	»	4156
Riese	3832	24	162	81	81	1	1	»	92	46	46	70	»	3902
Vedelago	6126	59	247	145	102	3	3	»	169	94	75	78	»	6204
TOTALE...	31541	270	1274	643	631	17	12	5	706	379	327	568	»	32109
Distretto di Conegliano.														
Codognè	3485	26	128	66	62	»	»	»	63	27	36	65	»	3550
Conegliano	7850	57	261	137	124	5	3	2	159	86	73	102	»	7952
Gajarine	3852	34	140	74	66	»	»	»	85	44	41	55	»	3907
Godega di Sant' Urbano	3036	29	102	54	48	1	»	1	61	34	27	41	»	3077
Mareno di Piave	3196	31	113	55	58	5	3	2	86	45	41	27	»	3223
Orzago	1639	18	60	30	30	»	»	»	39	22	17	21	»	1660
Pieve di Soligo	3357	20	116	67	49	»	»	»	91	43	43	25	»	3382
Refrontolo	2500	14	82	42	40	4	4	»	56	28	23	26	»	2526
San Fior di Sopra	2640	23	91	45	46	2	1	1	43	22	21	48	»	2688
San Pietro di Feletto	2510	14	74	42	32	2	1	1	65	21	44	9	»	2519
Santa Lucia di Piave	2451	30	98	55	43	»	»	»	39	19	20	59	»	2510
San Vendemiano	2685	23	95	46	49	3	2	1	54	31	23	41	»	2726
Susegana	3025	24	121	57	64	8	3	5	61	28	33	60	»	3085
Vazzola	3722	22	124	73	51	2	1	1	78	49	29	46	»	3768
TOTALE...	45948	365	1605	843	762	32	18	14	980	499	481	625	»	46573

TAVOLA I. — MOVIMENTO PER COMUNI.

Anno 1873.

Treviso.

CIRCONDARI o DISTRETTI E COMUNI	POPOLAZIONE 31 dicembre 1872	MATRIMONI	NATI			NATIMORTI			MORTI			ECCEDENZA		POPOLAZIONE 31 dicembre 1873
			TOTALE	Maschi	Femmine	TOTALE	Maschi	Femmine	TOTALE	Maschi	Femmine	dei nati sui morti	dei morti sui nati	
Distretto di Montebelluna.														
Arcade	3352	27	451	65	86	»	»	»	108	57	54	43	»	3395
Caerano di San Marco	1846	10	67	33	34	1	1	»	34	18	16	33	»	1849
Cornuda	4245	23	185	107	78	3	»	3	113	52	61	72	»	4317
Montebelluna	8046	55	325	170	155	»	»	»	202	88	114	123	»	8169
Nervesa	3295	8	108	62	46	4	3	1	62	24	38	46	»	3341
Pederobba	4655	26	168	99	69	9	2	7	85	40	43	89	»	4738
Trevignano	3254	32	130	71	59	4	1	3	79	40	39	51	»	3305
Volpago	5036	33	177	91	86	8	3	5	102	48	54	75	»	5111
TOTALE...	33699	249	1311	698	613	29	10	19	785	367	418	526	»	34225
Distretto di Oderzo.														
Cessalto	3735	36	433	55	78	4	3	1	98	45	53	35	»	3770
Chiariano	3077	8	123	60	63	7	2	5	82	45	37	41	»	3118
Cimadolmo	1648	10	59	28	31	3	2	1	48	26	22	11	»	1659
Fontanelle	3590	17	130	78	52	3	»	3	72	45	27	58	»	3648
Gorgo	3405	20	132	66	66	5	3	3	78	45	33	54	»	3459
Mansuè	3320	19	113	53	58	2	1	1	80	33	47	33	»	3253
Meduna	1772	16	76	35	41	2	2	2	57	28	29	49	»	1791
Motta di Livenza	5767	36	182	90	92	5	4	1	147	82	85	15	»	5782
Oderzo	6495	44	216	107	109	5	3	2	232	123	99	»	6	6489
Ormelle	2482	16	85	48	37	1	»	1	83	45	38	2	»	2484
Piavon	1441	13	74	38	36	3	1	2	38	17	21	36	»	1447
Ponte di Piave	3827	22	140	78	62	4	3	1	137	75	62	3	»	3830
Portobuffolè	774	10	23	14	9	»	»	»	24	12	12	»	1	773
Salgareda	3585	29	157	85	72	4	3	1	94	52	42	63	»	3648
San Polo di Piave	2783	20	114	57	57	»	»	»	75	38	37	39	»	2822
TOTALE...	47571	316	1757	894	863	48	27	21	1355	711	644	402	»	47973
Distretto di Treviso.														
Breda di Piave	3427	29	413	52	61	7	5	2	61	31	30	52	»	3479
Carbonera	2689	21	80	46	34	»	»	»	82	40	42	»	2	2687
Casale sul Sile	3533	25	123	61	62	3	3	»	138	69	69	15	»	3518
Casier	1842	11	76	40	36	1	»	1	42	17	25	34	»	1876
Istrana	2830	20	134	72	62	6	2	4	83	46	37	51	»	2881
Maserada	2467	15	79	44	35	3	1	2	71	39	32	8	»	2475
Melma	2547	15	107	55	52	1	1	1	114	63	51	»	7	2540
Mogliano Veneto	5679	46	205	101	104	8	5	3	131	69	62	74	»	5753
Monastier di Treviso	2779	29	105	56	49	3	2	1	85	48	37	20	»	2799
Morgano	1984	21	98	50	48	1	1	1	59	30	29	39	»	2023
Paese	5065	47	226	115	111	5	4	1	176	88	88	50	»	5115
Ponzano Veneto	2120	21	87	45	42	3	3	»	52	26	26	35	»	2155
Povegliano	1866	16	67	24	43	3	2	1	53	21	32	14	»	1880
Preganzol	2849	22	99	52	47	6	2	4	64	36	28	35	»	2884
Quinto di Treviso	2654	31	125	57	68	1	»	1	69	35	34	56	»	2710
Roncade	5189	33	189	97	92	7	5	2	227	126	101	»	38	5151
San Biagio di Collalto	4934	37	198	101	97	»	»	»	152	88	64	46	»	4980
Spercenigo	2424	18	108	56	52	3	1	2	80	40	40	28	»	2452
Spresiano	3675	40	145	77	68	6	4	2	88	45	43	57	»	3732
Treviso	28258	186	797	419	378	48	21	27	899	476	423	102	»	28156
Villorba	3863	22	155	77	78	3	1	2	88	42	46	67	»	3930
Zenson	1631	11	62	34	28	3	2	1	26	12	14	36	»	1667
Zero Branco	3664	26	146	71	75	9	5	4	95	52	43	51	»	3715
TOTALE...	97969	742	3524	1802	1722	130	70	60	2935	1539	1396	589	»	98558
Distretto di Valdobbiadene.														
Farra di Soligo	4196	24	143	65	78	3	2	1	90	53	37	53	»	4249
Miane	3614	25	156	85	71	2	1	1	129	65	64	27	»	3641

TAVOLA I. — MOVIMENTO PER COMUNI.

Anno 1873.

Treviso.

CIRCONDARI o DISTRETTI E COMUNI	POPOLAZIONE 31 dicembre 1872	MATRIMONI	NATI			NATIMORTI			MORTI			ECCEDENZIA		POPOLAZIONE 31 dicembre 1873
			TOTALE	Maschi	Femmine	TOTALE	Maschi	Femmine	TOTALE	Maschi	Femmine	dei nati sui morti	dei morti sui nati	
Moriago.....	4927	21	80	40	40	1	1	»	56	21	35	24	»	4951
San Pietro di Barbozza.....	2839	22	87	41	46	2	2	»	67	34	33	20	»	2859
Segusino.....	1842	11	66	38	28	1	1	»	42	26	16	24	»	1866
Sernaglia.....	2596	19	102	59	43	4	3	1	63	29	34	39	»	2545
Valdobbiadene.....	5014	24	166	88	78	»	»	»	126	69	57	40	»	5051
Vidor.....	1765	11	57	19	38	»	»	»	32	14	18	25	»	1790
TOTALE...	23700	157	857	435	422	13	10	3	605	311	294	252	»	23952

Distretto di Vittorio.

Cappella Maggiore.....	4888	41	74	36	38	»	»	»	43	21	22	31	»	4949
Cison di Valmarino.....	3966	41	141	66	75	7	2	5	81	37	44	60	»	4026
Colle Umberto.....	2349	38	89	52	37	»	»	»	48	25	23	41	»	2390
Cordignano.....	4378	40	133	58	75	2	1	1	86	36	50	47	»	4425
Follina.....	3435	26	147	64	83	3	2	1	87	9	48	60	»	3495
Fregona.....	2975	29	109	63	46	2	2	»	100	52	48	9	»	2984
Revine Lago.....	2331	18	89	51	38	»	»	»	83	47	36	6	»	2337
Sarmede.....	2482	15	99	67	32	»	»	»	46	25	21	53	»	2535
Tarzo.....	3819	21	122	58	64	1	»	1	71	38	33	51	»	3870
Vittorio.....	16171	110	556	274	282	18	10	8	394	196	498	162	»	16333
TOTALE...	43794	349	1539	789	770	33	17	16	1039	516	523	520	»	44314

RICAPITOLAZIONE.

ASOLO.....	32483	251	1147	638	509	36	17	19	844	421	393	333	»	32815
CASTELFRANCO VENETO.....	31544	270	1274	643	631	17	12	5	706	379	327	568	»	32109
CONEGLIANO.....	45948	365	1605	843	762	32	18	14	980	499	481	625	»	46573
MONTEBELLUNA.....	33699	249	1311	698	613	29	10	19	785	367	418	526	»	34225
ORDERZO.....	47571	316	1757	894	863	48	27	21	1355	711	644	402	»	47973
TREVISO.....	97969	742	3524	1802	1722	130	70	60	2935	1539	1396	539	»	98558
VALDOBBIADENE.....	23700	157	857	435	422	13	10	3	605	311	294	252	»	23952
VITTORIO.....	43794	349	1539	789	770	33	17	16	1039	516	523	520	»	44314
TOTALE DELLA PROVINCIA.....	356704	2669	13034	6742	6292	338	181	157	9219	4743	4476	3815	»	360519

Distretto di Ampezzo.

PROVINCIA DI UDINE.

Ampezzo.....	1939	17	65	37	28	6	3	3	46	21	25	19	»	1958
Enemonzo.....	1550	13	72	39	33	»	»	»	35	19	16	37	»	1587
Forni di Sopra.....	1865	14	45	24	21	4	2	2	27	11	16	18	»	1883
Forni di Sotto.....	1708	16	51	29	22	»	»	»	39	11	28	12	»	1720
Preone.....	537	4	17	6	11	1	1	»	24	14	10	»	7	530
Raveo.....	575	6	16	9	7	1	1	»	7	3	4	9	»	584
Sauris.....	762	3	25	11	14	2	2	»	20	11	9	5	»	767
Socchieve.....	1906	20	64	31	33	2	1	1	53	24	29	11	»	1917
TOTALE...	10842	93	355	186	169	16	10	6	251	114	137	104	»	10946

**Distretto di Cividale
del Friuli.**

Attimis.....	2805	18	77	33	44	2	2	»	133	73	60	»	56	2749
Buttrio in Piano.....	1965	15	68	37	31	2	»	2	104	50	54	»	36	1929
Castel del Monte Udinese.....	925	4	34	13	21	1	»	1	22	13	9	12	»	937
Cividale del Friuli.....	8283	42	237	118	119	»	»	»	273	139	134	»	36	8247
Corno di Rosazzo.....	1413	3	61	28	33	1	1	»	24	8	16	37	»	1450
Faedis.....	3769	18	121	65	56	6	6	»	104	51	53	17	»	3786
Iplis.....	903	4	26	13	13	»	»	»	15	8	7	11	»	914
Manzano.....	2849	12	95	53	42	»	»	»	52	25	27	43	»	2892
Moimacco.....	1152	8	39	18	21	»	»	»	30	20	10	9	»	1161
Povoletto.....	3351	20	116	67	49	»	»	»	95	48	47	21	»	3372
Premariacco.....	2692	19	75	33	42	5	5	»	62	30	32	13	»	2615

TAVOLA I. — MOVIMENTO PER COMUNI.

Anno 1873.

Udine.

CIRCONDARI o DISTRETTI E COMUNI	POPOLAZIONE 31 dicembre 1872	MATRIMONI	NATI			NATIMORTI			MORTI			ECCEDENZA		POPOLAZIONE 31 dicembre 1873
			TOTALE	Maschi	Femmine	TOTALE	Maschi	Femmine	TOTALE	Maschi	Femmine	dei nati sui morti	dei morti sui nati	
Prepetto	1086	9	41	18	23	»	»	»	30	11	19	11	»	1097
Remanzacco	2831	11	94	50	44	»	»	»	102	56	46	»	8	2823
San Giovanni di Manzano	2278	15	70	33	37	4	3	1	42	23	19	28	»	2306
Torreano	2675	5	99	47	52	»	»	»	111	61	50	»	12	2663
TOTALE...	38887	203	1253	626	627	21	17	4	1199	616	583	54	»	38941
Distretto di Codroipo.														
Bertiolo	2809	30	79	37	42	5	4	1	105	53	52	»	26	2783
Camino di Codroipo	1455	8	62	33	29	»	»	»	37	15	22	25	»	1480
Codroipo	4617	45	174	88	86	6	2	4	114	49	65	60	»	4677
Gemona	3385	26	117	58	59	1	»	1	94	51	43	23	»	3408
Sedegliano	3682	33	119	65	54	»	»	»	97	46	51	22	»	3704
Talmassons	2835	35	119	57	62	2	»	2	101	50	51	18	»	2853
Varmo	2931	23	78	40	38	1	1	»	78	38	40	»	»	2931
TOTALE...	21714	200	748	378	370	15	7	8	626	302	324	122	»	21836
Distretto di Gemona.														
Artegna	3048	28	98	51	47	4	4	»	59	33	26	39	»	3087
Bordano	948	12	21	15	6	»	»	»	16	8	8	5	»	953
Buja	5628	42	198	102	96	»	»	»	125	65	60	73	»	5701
Gemona	7717	69	234	127	107	2	1	1	169	73	96	65	»	7782
Montenars	1802	18	47	24	23	»	»	»	39	16	23	8	»	1810
Osoppo	2339	11	83	44	39	3	2	1	45	27	18	38	»	2377
Trasaghis	3508	30	153	69	84	2	1	1	92	41	51	61	»	3569
Venezze	3256	29	131	66	65	1	1	»	112	58	54	19	»	3275
TOTALE...	28246	239	965	498	467	12	9	3	657	321	335	308	»	28554
Distretto di Latisana.														
Latisana	4992	34	144	72	69	8	5	3	225	119	106	»	84	4908
Muzzana del Turignano	1142	6	51	27	24	3	1	2	36	14	22	15	»	1157
Palazuolo della Stella	1451	11	50	28	22	1	1	»	46	18	28	4	»	1453
Pocenia	1863	22	61	30	31	8	3	5	35	10	25	26	»	1889
Precento	1356	11	53	30	23	2	1	1	32	20	12	21	»	1377
Rivignano	2768	18	110	58	52	6	4	2	73	36	37	37	»	2805
Ronchis	1637	21	57	31	26	6	3	3	47	18	29	10	»	1647
Teor	2215	18	67	33	34	2	2	»	53	24	29	14	»	2229
TOTALE...	17424	141	590	309	281	36	20	16	547	259	288	43	»	17467
Distretto di Maniago.														
Andreis	1140	14	34	21	13	1	»	1	18	7	11	16	»	1155
Arba	1189	13	33	14	19	3	»	3	53	14	39	»	20	1169
Barcis	1508	9	35	31	24	1	1	»	37	21	16	18	»	1526
Cavasso Nuovo	2366	15	67	41	26	1	»	1	63	31	32	4	»	2370
Cimolais	856	13	29	18	11	3	3	»	20	12	8	9	»	865
Claut	1723	17	54	26	28	3	2	1	43	29	14	11	»	1734
Erto e Casso	1571	10	58	36	22	2	2	»	25	16	9	33	»	1604
Fanna	2366	19	71	36	35	1	»	1	56	23	33	15	»	2381
Frisanco	3191	39	119	54	65	4	3	1	151	64	87	»	32	3159
Maniago	4788	44	153	75	78	5	2	3	294	146	148	»	141	4647
Vivaro	1551	23	47	24	23	1	»	1	68	37	31	»	21	1530
TOTALE...	22249	216	720	376	344	25	13	12	828	400	428	»	108	22141
Distretto di Moggio Udinese.														
Chiusa Forte	1177	10	40	20	20	4	3	1	25	17	8	15	»	1192
Dogna	1185	15	41	28	13	1	1	»	22	12	10	19	»	1205
Moggio Udinese	3655	40	101	53	48	2	2	»	79	40	39	22	»	3677

TAVOLA I. -- MOVIMENTO PER COMUNI.

Anno 1873.

Udine.

CIRCONDARI o DISTRETTI E COMUNI	POPOLAZIONE 31 dicembre 1872	MATRIMONI	NATI			NATIMORTI			MORTI			ECCEDENZA		POPOLAZIONE 31 dicembre 1873
			TOTALE	Maschi	Femmine	TOTALE	Maschi	Femmine	TOTALE	Maschi	Femmine	dei nati sui morti	dei morti sui nati	
Pontebba	1802	30	59	29	30	»	»	»	30	13	17	»	»	1831
Raccolana	1699	15	63	35	28	»	»	»	47	25	22	16	»	1715
Resia	2564	31	112	58	54	»	»	»	72	29	43	40	»	2604
Resiutta	733	3	48	12	6	»	»	»	12	8	4	6	»	739
TOTALE...	12816	144	434	235	199	7	6	1	287	144	143	147	»	12963
Distretto di Palmanova.														
Bagnaria Arsa	2367	17	88	47	41	6	1	5	62	40	22	26	»	2593
Bicinicco	1483	4	52	25	27	»	»	»	72	37	35	»	20	1463
Carlino	820	11	44	17	27	5	1	4	23	10	18	16	»	836
Castions di Strada	2205	24	95	42	53	»	»	»	85	43	42	10	»	2215
Gonars	3406	17	126	61	65	1	»	1	196	113	83	»	70	3336
Marano Lacunare	1031	8	36	15	21	»	»	»	25	8	17	11	»	1062
Palmanova	4235	26	122	65	57	7	4	3	117	67	50	5	»	4260
Porpetto	1742	12	64	30	34	»	»	»	49	32	17	15	»	1757
San Giorgio di Nogaro	3613	14	110	63	47	5	3	2	90	50	40	20	»	3633
Santa Maria la Lunga	2395	30	83	41	42	»	»	»	65	34	31	18	»	2313
Trivignano Udinese	2184	14	75	41	34	»	»	»	39	16	23	36	»	2220
TOTALE...	25621	177	895	447	448	28	13	15	838	450	378	67	»	25688
Distretto di Pordenone.														
Aviano	6968	74	246	130	116	8	5	3	491	240	191	»	155	6813
Azzano Decimo	5057	34	190	98	92	3	»	1	103	46	57	87	»	5144
Cordenons	4598	29	152	87	65	3	»	3	126	65	61	26	»	4624
Fiume	3343	25	128	67	61	6	2	4	58	27	31	70	»	3413
Fontanafredda	3912	35	112	50	62	5	4	1	109	54	55	3	»	3915
Montebelluna	3771	38	131	67	64	4	1	1	211	96	145	»	80	3691
Pasiano	4745	40	182	81	101	1	»	1	117	62	55	65	»	4780
Porcia	3451	26	118	64	54	»	»	»	71	37	34	47	»	3498
Pordenone	8336	49	264	128	136	17	8	9	177	97	80	87	»	8423
Prata di Pordenone	3456	25	130	71	59	»	»	»	89	43	46	41	»	3497
Roveredo in Piano	1443	12	51	31	20	4	1	3	54	30	24	»	3	1440
San Quirino	2477	15	91	46	45	4	2	2	95	45	50	»	4	2473
Vallenoello	1031	8	30	16	14	»	»	»	19	15	4	11	»	1042
Zoppola	3998	22	124	63	61	7	7	»	103	59	44	21	»	4019
TOTALE...	56256	442	1949	999	950	59	32	27	1733	886	847	216	»	56472
Distretto di Sacile.														
Brungera	2916	34	107	57	50	4	»	1	57	33	24	50	»	2966
Budoja	2663	22	96	53	43	4	3	1	120	48	72	»	24	2639
Caneva	5111	51	181	97	84	3	2	1	134	54	80	47	»	5138
Polegnigo	4404	45	143	80	63	1	1	1	75	45	30	68	»	4469
Sacile	5260	40	183	90	93	11	7	4	221	111	110	»	38	5222
TOTALE...	20351	192	710	377	333	20	13	7	607	291	316	403	»	20454
Distretto di S. Daniele del Friuli.														
Colloredo di Monte Albano	1958	23	60	36	24	»	»	»	39	18	21	21	»	1979
Coseano	2040	8	50	23	27	1	1	»	82	30	52	»	32	2008
Dignano	2067	15	67	31	36	6	2	4	45	22	23	22	»	2089
Fagnana	3990	40	116	55	61	»	»	»	107	56	51	9	»	3999
Majano	4411	42	176	96	80	»	»	»	74	35	39	102	»	4513
Moruzzo	1717	7	51	24	27	3	2	1	29	17	12	22	»	1739
Ragogna	3257	26	102	52	50	»	»	»	64	25	39	38	»	3295
Rive d'Arcano	1857	19	76	41	35	2	2	»	83	43	40	»	7	1850
San Daniele del Friuli	5301	36	133	61	72	4	4	»	110	55	55	23	»	5324
Sant'Odorico	1389	15	44	18	26	2	2	»	33	16	17	11	»	1400
San Vito di Fagnana	1122	9	45	22	23	»	»	»	54	23	31	»	9	1113
TOTALE...	29109	237	920	459	461	18	13	5	720	340	380	200	»	29309

TAVOLA I. — MOVIMENTO PER COMUNI.

Anno 1873.

Udine.

CIRCONDARI o DISTRETTI E COMUNI	POPOLAZIONE 31 dicembre 1872	MATRIMONI	NATI			NATIMORTI			MORTI			ECCEDENZA		POPOLAZIONE 31 dicembre 1873
			TOTALE	Maschi	Femmine	TOTALE	Maschi	Femmine	TOTALE	Maschi	Femmine	dei nati sui morti	dei morti sui nati	
Distretto di S. Pietro al Natisone.														
Drenchia.....	1051	15	55	33	22	1	»	1	26	15	11	29	»	1080
Grimacco.....	1338	8	48	17	31	1	»	1	36	23	13	12	»	1350
Rodda.....	1435	8	38	19	19	1	»	1	47	24	23	»	9	1426
San Leonardo.....	2201	9	58	31	27	3	1	2	43	20	23	15	»	2216
San Pietro al Natisone.....	2827	24	104	58	46	6	1	5	79	49	30	25	»	2852
Savogna.....	1833	16	65	27	38	3	»	3	55	26	29	10	»	1843
Stregna.....	1606	10	55	26	29	2	»	2	49	26	23	6	»	1612
Tarçetta.....	1838	18	48	30	18	»	»	»	59	27	32	»	11	1827
TOTALE...	14129	408	471	241	230	17	2	15	394	210	184	77	»	14206
Distretto di San Vito al Tagliamento.														
Arzene.....	1307	6	42	20	22	3	1	2	38	21	17	4	»	1311
Casarsa della Delizia.....	3155	15	108	48	60	3	3	»	80	32	48	28	»	3183
Chions.....	2664	22	105	65	40	3	3	»	56	23	33	49	»	2713
Cordovado.....	1721	6	53	32	21	»	»	»	42	20	22	11	»	1732
Morsano.....	2696	17	90	48	42	12	8	4	100	52	48	»	10	2686
Pravisdomini.....	1774	21	57	32	25	»	»	»	33	21	12	24	»	1798
San Martino al Tagliamento.....	1497	11	47	25	22	1	1	»	34	17	17	13	»	1440
San Vito al Tagliamento.....	8701	58	290	142	148	6	4	2	224	107	117	66	»	8767
Sesto al Reghena.....	3855	35	124	63	61	6	3	3	124	65	59	»	»	3855
Valvasone.....	1505	11	40	17	23	4	2	2	40	22	18	»	»	1505
TOTALE...	28775	202	956	492	464	38	25	13	771	380	391	185	»	28960
Distretto di Spilimbergo.														
Castelnuovo del Friuli.....	2768	23	93	48	45	»	»	»	65	33	35	25	»	2793
Clauzetto.....	1974	33	55	27	28	8	6	2	54	30	24	1	»	1975
Forgaria.....	2964	51	90	48	42	6	4	2	84	42	42	6	»	2970
Meduno.....	5214	19	84	47	37	»	»	»	106	56	50	»	22	3192
Pinzano sul Tagliamento.....	2457	19	69	42	27	5	2	3	61	24	37	8	»	2465
S. Giorgio della Richinvelda.....	3443	30	89	48	41	1	»	1	96	53	43	»	7	3436
Sequals.....	2530	23	71	37	34	5	4	1	71	34	37	»	»	2530
Spilimbergo.....	4882	46	161	92	69	2	»	2	188	120	68	»	27	4835
Tramonti di Sopra.....	1509	5	57	32	25	»	»	»	25	15	10	32	»	1541
Tramonti di Sotto.....	2349	21	71	38	33	2	2	»	56	29	27	15	»	2364
Travesio.....	1560	11	60	28	32	2	1	1	25	13	12	35	»	1595
Vito d'Asio.....	2863	21	86	52	34	6	4	2	76	42	34	10	»	2873
TOTALE...	32513	302	986	539	447	37	23	14	910	491	419	76	»	32589
Distretto di Tarçento.														
Cassacco.....	1887	14	83	38	45	»	»	»	60	26	34	23	»	1910
Ciseris.....	3094	19	97	50	47	»	»	»	95	34	41	2	»	3096
Collalto della Soima.....	1491	7	55	26	29	1	»	1	42	15	27	13	»	1504
Lusevera.....	2256	14	95	48	47	»	»	»	78	36	42	17	»	2273
Magnano in Riviera.....	1846	20	47	25	24	3	1	2	30	16	14	17	»	1863
Nimis.....	3965	35	121	63	58	1	»	1	89	47	42	32	»	3997
Platischis.....	2622	24	89	43	46	3	2	1	71	31	40	18	»	2640
Tarçento.....	3579	26	103	55	48	»	»	»	105	45	60	»	2	3577
Treppo Grande.....	1682	20	59	28	31	5	4	1	49	21	28	13	»	1692
Tricesimo.....	3705	19	110	58	52	»	»	»	85	39	46	25	»	3730
TOTALE...	26127	198	859	432	427	13	7	6	704	330	374	155	»	26282
Distretto di Tolmezzo.														
Amaro.....	997	5	25	12	13	2	1	1	51	23	28	»	26	971
Arta.....	2360	21	86	46	40	2	1	1	45	22	23	41	»	2401
Cavazzo Carnico.....	1582	10	44	19	25	2	2	»	38	10	19	6	»	1588

TAVOLO I. — MOVIMENTO PER COMUNI.

Anno 1873.

Udine.

CIRCONDARI o DISTRETTI E COMUNI	POPOLAZIONE 31 dicembre 1872	MATRIMONI	NATI			NATI-MORTI			MORTI			ECCEDENZA		POPOLAZIONE 31 dicembre 1873
			TOTALE	Maschi	Femmine	TOTALE	Maschi	Femmine	TOTALE	Maschi	Femmine	dei nati sui morti	dei morti sui nati	
Cercivento	895	8	33	24	12	»	»	»	14	9	5	49	»	914
Comeglians	1444	43	49	23	26	»	»	»	27	41	16	22	»	1466
Forni Avoltri	1011	7	36	23	13	»	»	»	20	40	10	16	»	1027
Lauro	2086	13	71	42	29	4	3	1	33	14	19	38	»	2124
Ligosullo	460	6	45	8	7	3	3	»	17	8	9	»	2	458
Ovaro	2579	26	95	45	50	»	»	»	54	29	25	41	»	2620
Paluzza	2806	23	119	63	56	5	3	2	75	38	37	44	»	2850
Paularo	2065	15	78	48	30	11	8	3	55	28	27	23	»	2088
Prato Carnico	2307	19	90	49	41	4	4	»	46	17	29	44	»	2351
Ravascletto	1127	5	42	17	25	»	»	»	24	11	13	18	»	1145
Rigolato	1443	14	59	34	25	»	»	»	33	14	19	26	»	1469
Sutri	1178	10	48	29	19	»	»	»	31	17	14	17	»	1195
Tolmezzo	4379	30	152	81	71	4	1	3	117	58	59	35	»	4414
Treppo Carnico	1089	14	36	19	17	5	2	3	28	12	16	8	»	1097
Verzegnis	1617	16	39	24	15	1	1	»	26	7	19	13	»	1630
Villa Santina	972	6	34	13	21	»	»	»	19	8	11	15	»	987
Zuglio	968	18	39	20	19	»	»	»	13	6	7	26	»	994
TOTALE...	33365	279	1190	636	554	43	29	14	766	361	405	424	»	33789
Distretto di Udine.														
Campoformido	2117	20	59	26	33	2	1	1	83	38	45	»	24	2093
Fefetto Umberto	1883	16	56	37	19	1	»	1	38	45	23	18	»	1901
Lestizza	3776	37	125	67	58	4	1	3	131	58	73	»	6	3770
Martignacco	3206	14	108	61	47	3	»	3	70	31	39	38	»	3244
Meretto di Tomba	2767	14	100	50	50	5	3	2	66	35	31	34	»	2801
Mortegliano	3867	27	145	69	76	10	7	3	125	63	62	20	»	3847
Pagnacco	1873	15	68	43	25	3	2	1	42	14	28	26	»	1899
Prato di Prato	1921	11	62	25	37	»	»	»	47	20	27	15	»	1936
Pasian Schiavonesco	3769	37	123	62	61	4	3	1	91	54	37	32	»	3801
Pavia di Udine	4044	46	123	60	63	5	3	2	170	89	81	»	47	3997
Pozzuolo del Friuli	3418	37	125	70	55	2	1	1	129	57	72	»	4	3414
Pradamano	1487	4	43	19	24	»	»	»	63	27	36	»	20	1467
Reana del Rojale	3092	19	88	43	45	5	3	2	86	49	37	2	»	3094
Tavagnacco	1503	14	55	26	29	2	»	»	32	15	17	23	»	1528
Udine	2954	206	907	466	441	42	24	18	1182	638	544	»	275	29271
TOTALE...	68271	507	2187	1124	1063	88	50	38	2355	1203	1052	»	168	68103
RICAPITOLAZIONE.														
AMPEZZO	40842	93	355	186	169	16	10	6	251	114	137	104	»	40946
CIVIDALE DEL FRIULI	38887	203	1253	626	627	21	17	4	1199	616	583	54	»	38941
CODROIPO	21714	200	748	378	370	15	7	8	626	302	324	122	»	21836
GEMONA	28246	239	965	498	467	12	9	3	657	321	336	308	»	28554
LATISANA	17424	141	590	309	281	36	20	16	547	259	288	43	»	17467
MANIAGO	22249	216	720	376	344	25	13	12	828	400	428	»	108	22144
MOGGIO UDINESE	12846	144	434	235	199	7	6	1	287	144	143	147	»	12963
PALMANOVA	25621	177	895	447	448	28	13	15	828	450	378	67	»	25688
PORDENONE	56256	442	1949	999	950	59	32	27	1733	886	847	216	»	56472
SACILE	20351	192	710	377	333	20	13	7	607	291	316	103	»	20454
SAN DANIELE DEL FRIULI	29109	237	920	459	461	18	13	5	720	340	380	200	»	29309
SAN PIETRO AL NATISONE	14129	108	474	241	230	17	2	15	394	210	184	77	»	14206
SAN VITO AL TAGLIAMENTO	23775	202	956	492	464	38	25	13	771	380	391	185	»	23960
SPILIMBERGO	32513	302	986	539	447	37	23	14	910	494	419	76	»	32589
TARCENTO	25127	198	859	432	427	13	7	6	704	330	371	155	»	26282
TOLMEZZO	33365	279	1199	636	554	43	29	14	766	361	405	424	»	33789
UDINE	68271	507	2187	1124	1063	88	50	38	2355	1203	1152	»	168	68103
TOTALE DELLA PROVINCIA.	486695	3880	16188	8354	7834	493	289	204	14183	7098	7085	2005	»	488700
Distretto di Chioggia. PROVINCIA DI VENEZIA.														
Cavarzere	15315	126	643	323	320	57	35	22	442	215	227	201	»	15516
Chioggia	26653	225	977	515	462	15	5	10	989	504	485	»	12	26641
Cona	3599	38	143	66	77	9	5	4	116	65	51	27	»	3626
Pellestrina	6249	52	203	101	102	14	9	5	243	115	128	»	40	6209
TOTALE...	51816	438	1966	1005	961	95	54	44	1790	899	891	176	»	51992

TAVOLA I. — MOVIMENTO PER COMUNI.

Anno 1873.

Venezia.

CIRCONDARI o DISTRETTI E COMUNI	POPOLAZIONE 31 dicembre 1872	MATRIMONI	NATI			NATI-MORTI			MORTI			ECCEDENZIA		POPOLAZIONE 31 dicembre 1873
			TOTALE	Maschi	Femmine	TOTALE	Maschi	Femmine	TOTALE	Maschi	Femmine	dei nati sui morti	dei morti sui nati	
Distretto di Dolo.														
Campagna Lupia.....	1328	6	51	30	21	6	3	3	35	21	14	16	»	1344
Campolongo Maggiore.....	3642	23	186	100	86	14	10	4	219	121	98	»	33	3609
Camponogara.....	2615	27	105	62	43	4	3	1	82	38	44	23	»	2638
Dolo.....	6159	46	212	105	107	14	9	5	259	128	131	»	47	6112
Fiesso d'Artico.....	1493	11	61	33	28	2	»	2	35	17	18	26	»	1719
Fossò.....	1467	17	68	33	35	3	1	2	88	37	51	»	20	1647
Mira.....	8925	56	347	190	157	11	10	1	347	165	182	»	»	8925
Strà.....	2085	18	93	49	44	2	1	1	61	29	32	32	»	2117
Vigonovo.....	2639	11	112	59	53	4	2	2	79	41	38	33	»	2692
TOTALE...	30773	215	1235	661	574	60	39	21	1205	597	608	30	»	30803
Distretto di Mestre.														
Chirignago.....	2583	17	97	50	47	1	1	»	87	33	54	10	»	2593
Favaro.....	2024	24	78	43	35	9	6	3	61	33	26	17	»	2041
Marcon.....	1171	11	52	32	20	»	»	»	40	25	15	12	»	1183
Martellago.....	3042	32	105	56	49	4	2	2	74	39	35	31	»	3073
Mestre.....	9971	75	368	193	175	18	17	1	462	225	237	»	94	9877
Spinea.....	2145	22	83	35	48	5	2	3	39	18	21	44	»	2189
Zellarino.....	2016	15	52	26	26	3	2	1	43	20	23	9	»	2025
TOTALE...	22952	196	835	435	400	40	30	10	806	395	411	29	»	22981
Distretto di Mirano.														
Mirano.....	7494	54	298	139	159	11	6	5	228	118	110	70	»	7564
Noale.....	4277	31	154	80	74	3	2	1	122	69	53	32	»	4309
Pianiga.....	3164	22	121	67	54	5	5	»	78	40	38	43	»	3207
Salzano.....	3063	33	167	82	85	9	4	5	93	40	53	74	»	3137
Santa Maria di Sala.....	3825	33	129	57	72	4	3	1	79	37	42	50	»	3875
Scorzè.....	4338	36	190	105	85	»	»	»	134	70	64	56	»	4394
TOTALE...	26361	209	1059	530	529	32	20	12	734	374	360	325	»	26886
Distretto di Portogruaro.														
Annone Veneto.....	2396	10	95	52	43	»	»	»	44	25	19	51	»	2447
Caorle.....	2790	2	102	44	58	»	»	»	138	57	81	36	36	2754
Cinto Caomaggiore.....	1738	12	72	35	37	»	»	»	36	17	19	36	»	1774
Concordia Sagittaria.....	2732	21	111	55	56	2	»	2	114	55	59	»	3	2729
Fossalta di Portogruaro.....	2869	38	97	53	44	»	»	»	101	50	51	»	4	2865
Gruario.....	1980	10	60	32	28	1	»	1	52	29	23	8	»	1988
Portogruaro.....	9204	77	280	141	139	6	3	3	385	189	196	»	105	9099
Pramaggiore.....	1965	26	72	36	36	5	1	4	51	30	21	21	»	1986
San Michele al Tagliamento.....	4690	46	189	87	102	9	4	5	176	87	89	13	»	4703
Santo Stino di Livenza.....	4240	45	173	93	80	3	2	1	148	82	66	25	»	4265
Teglio Veneto.....	1358	15	44	23	21	1	»	1	25	10	15	19	»	1377
TOTALE...	35962	302	1295	651	644	27	10	17	1270	631	639	25	»	35987
Distretto di San Donà di Piave.														
Cavazuccherina.....	2980	28	107	47	60	7	4	3	128	72	56	»	21	2959
Ceggia.....	2286	20	94	50	44	1	»	1	59	30	29	35	»	2321
Fossalta di Piave.....	2580	22	80	46	34	5	1	4	79	49	30	1	»	2381
Grisolera.....	2061	26	66	32	34	8	3	5	61	34	27	5	»	2066
Meolo.....	3128	26	114	60	51	10	4	6	134	62	72	»	23	3105
Musile.....	2573	27	124	59	65	2	2	»	82	45	37	42	»	2615
Noventa di Piave.....	3623	27	109	67	42	4	4	»	117	68	49	»	8	3620

TAVOLA I. — MOVIMENTO PER COMUNI.

Anno 1873.

Venezia.

CIRCONDARI o DISTRETTI E COMUNI	POPOLAZIONE 31 dicembre 1872	MATRIMONI	NATI			NATI-MORTI			MORTI			ECCEDENZA		POPOLAZIONE 31 dicembre 1873
			TOTALE	Maschi	Femmine	TOTALE	Maschi	Femmine	TOTALE	Maschi	Femmine	dei nati sui morti	dei morti sui nati	
San Donà di Piave.....	7993	64	331	475	156	2	2	»	294	154	140	37	»	8030
San Michele del Quarto....	1679	13	67	47	20	4	4	»	74	38	36	»	7	1672
Torre di Mosto.....	1842	22	83	47	36	4	2	2	82	44	38	1	»	1843
TOTALE...	30550	275	4172	630	542	47	26	21	1110	596	514	62	»	30612
Distretto di Venezia.														
Burano.....	7045	51	229	412	417	3	1	2	183	93	90	46	»	7061
Malamocco.....	2120	4	51	29	22	»	»	»	54	38	16	»	3	2117
Murano.....	3808	33	122	67	55	3	2	1	132	61	71	»	10	3798
Venezia.....	123804	813	3648	1882	1766	165	86	79	4919	2464	2455	»	1271	127533
TOTALE...	141747	901	4050	2090	1960	171	89	82	5288	2656	2632	»	1238	140509
RICAPITOLAZIONE.														
CHIOGGIA.....	51816	438	1966	4005	961	95	54	41	1790	899	891	176	»	51992
DOLO.....	30773	215	1235	661	574	60	39	21	1205	597	608	30	»	30803
MESTRE.....	22952	196	835	435	400	40	30	10	806	395	411	29	»	23081
MIRANO.....	26361	209	1059	530	529	32	20	12	734	374	360	325	»	26686
PORTOGRUARO.....	53962	302	1295	651	644	27	10	17	1270	631	639	25	»	35987
SAN DONA' DI PIAVE.....	30530	275	1172	630	542	47	26	21	1110	596	514	62	»	30612
VENEZIA.....	141747	901	4050	2090	1960	171	89	82	5283	2656	2632	»	1238	140509
TOTALE DELLA PROVINCIA.	340161	2536	11612	6002	5610	472	268	204	12203	6148	6055	»	591	339570
Distretto di Bardolino. PROVINCIA DI VERONA.														
Bardolino.....	2425	16	71	28	43	1	»	1	31	15	16	40	»	2465
Castelletto di Brenzone....	1913	18	63	35	28	»	»	»	43	21	22	20	»	1933
Castelnuovo di Verona.....	3414	20	109	62	47	1	1	»	78	35	43	31	»	3443
Garda.....	1439	5	36	18	18	»	»	»	21	8	13	15	»	1454
Lazise.....	3005	18	89	57	32	2	1	1	70	35	35	19	»	3024
Malcesine.....	2076	8	50	29	21	1	»	1	52	30	22	»	2	2074
Peschiera sul Lago di Garda.	2437	13	58	34	24	»	»	»	56	31	25	2	»	2439
Torri del Benaco.....	1291	7	31	12	19	1	»	1	25	12	13	6	»	1207
TOTALE...	17910	105	507	275	232	6	2	4	376	187	189	131	»	18041
Distretto di Caprino Veronese.														
Affi.....	776	7	24	11	13	»	»	»	18	11	7	6	»	782
Belluno Veronese.....	634	7	23	16	12	2	»	2	7	2	5	21	»	655
Brentino.....	670	2	21	12	9	1	»	1	25	11	14	»	4	666
Caprino Veronese.....	5333	41	162	85	77	4	2	2	126	79	56	31	»	5569
Castione Veronese.....	780	5	27	8	19	»	»	»	13	7	6	14	»	794
Cavajon Veronese.....	1251	18	31	8	23	»	»	»	20	9	11	11	»	1262
Costermano.....	766	6	27	15	12	1	»	1	20	10	10	7	»	773
Ferrara di Montebaldo.....	430	6	21	12	9	2	2	»	7	6	1	14	»	444
Rivoli Veronese.....	1071	9	30	18	12	4	2	2	9	4	5	21	»	1092
San Zeno di Montagna.....	696	4	23	14	9	»	»	»	17	13	4	6	»	702
TOTALE...	12607	105	394	199	195	14	6	8	262	143	119	132	»	12739
Distretto di Cologna Veneta.														
Albaredo d'Adige.....	4311	41	185	93	92	14	8	6	113	53	60	72	»	4383
Cologna Veneta.....	7439	56	280	140	140	3	1	2	193	100	93	87	»	7526

TAVOLA I. — MOVIMENTO PER COMUNI.

Anno 1873.

Verona.

CIRCONDARI o DISTRETTI E COMUNI	POPOLAZIONE 31 dicembre 1872	MATRIMONI	NATI			NATI-MORTI			MORTI			ECCEDENZA		POPOLAZIONE 31 dicembre 1873
			TOTALE	Maschi	Femmine	TOTALE	Maschi	Femmine	TOTALE	Maschi	Femmine	dei nati sui morti	dei morti sui nati	
Cucca.....	3336	30	158	91	67	8	6	2	78	46	32	80	»	3416
Pressana.....	2711	25	96	46	50	3	2	1	55	25	30	41	»	2732
Roveredo di Guà.....	1507	11	52	28	24	1	1	»	39	18	21	13	»	1520
Zimella.....	3025	29	114	72	42	5	4	1	57	25	32	57	»	3032
TOTALE...	22329	192	885	470	415	34	22	12	535	267	268	359	»	22679
Distretto di Isola della Scala.														
Bovolone.....	4271	52	452	82	70	3	1	2	169	83	86	»	17	4254
Erbè.....	1744	24	58	33	25	5	5	»	36	15	21	22	»	1766
Isola della Scala.....	5785	45	222	111	111	7	4	3	181	98	83	41	»	5826
Isola Rizza (già Isola Porcarizza)	2282	19	91	46	45	4	1	3	70	35	35	21	»	2303
Nogara.....	4'65	43	155	87	68	15	7	8	105	49	56	50	»	4415
Oppeano.....	2901	27	118	57	61	1	»	1	127	65	62	»	9	2892
Palù.....	640	4	31	12	19	»	»	»	19	8	11	12	»	652
Ronco all'Adige.....	4539	51	444	76	68	13	7	6	103	48	55	41	»	4580
Salizole.....	2771	24	113	63	50	»	»	»	72	39	33	41	»	2812
Sorgà.....	2678	33	400	45	55	4	3	1	55	24	31	45	»	2723
Trevenueolo.....	2188	21	68	36	32	3	1	2	68	38	30	»	»	2188
Vigasio.....	2364	27	83	40	43	8	5	3	76	49	27	7	»	2371
TOTALE...	36528	369	1335	688	647	63	34	29	1081	551	530	254	»	36782
Distretto di Legnago.														
Angiari.....	2139	25	80	44	36	7	4	3	77	36	41	3	»	2142
Bevilacqua.....	1506	16	59	27	32	1	1	»	40	19	21	19	»	1525
Bonavigo.....	2094	21	94	57	37	4	3	1	36	20	16	58	»	2152
Boschi Sant'Anna.....	1304	15	48	33	15	2	2	»	26	18	8	22	»	1326
Castagnaro.....	4065	47	160	93	67	9	3	6	101	45	56	59	»	4124
Legnago.....	13510	120	457	240	217	29	18	11	199	120	79	258	»	13768
Minerbi.....	3517	35	132	63	69	3	»	3	72	32	40	60	»	3577
Roverchiara.....	3240	28	127	63	64	7	6	1	84	40	44	43	»	3283
Terrazzo.....	2908	32	122	69	53	11	6	5	77	42	35	45	»	2953
Villa Bartolommea.....	4596	49	228	128	100	8	5	3	108	58	50	120	»	4716
TOTALE...	38879	388	1507	817	690	81	48	33	820	430	390	687	»	39566
Distretto di San Bonifacio.														
Arcole.....	2846	18	119	72	47	9	6	3	59	34	25	60	»	2906
Belfiore.....	1544	22	56	27	29	4	2	2	39	16	23	17	»	1561
Caldiero.....	2319	25	66	34	32	»	»	»	46	22	24	20	»	2339
Cazzano di Tramigna.....	1617	10	63	24	39	4	2	2	31	14	17	32	»	1649
Colognola ai Colli.....	3677	23	112	60	52	3	2	1	90	49	44	22	»	3699
Montecchia di Crosara.....	2284	20	83	53	30	1	1	»	39	17	22	44	»	2328
Monteforte d'Alpone.....	4562	41	173	92	81	»	»	»	101	52	49	72	»	4634
Ronca.....	3454	27	155	88	67	»	»	»	90	52	38	65	»	3519
San Bonifacio.....	5741	41	228	124	104	10	7	3	149	80	69	79	»	5790
Soave.....	4480	22	150	79	71	14	8	6	111	59	52	39	»	4519
TOTALE...	32494	248	1205	653	552	45	28	17	755	395	360	450	»	32944
Distretto di Sanguinetto.														
Casaleone.....	3074	28	122	61	61	5	4	1	70	37	33	52	»	3126
Cerea.....	6739	58	266	136	130	2	1	1	182	87	95	84	»	6823
Concamarise.....	954	5	37	27	10	1	1	»	30	17	13	7	»	961
Correzzo.....	2621	23	102	59	43	5	1	4	62	36	26	40	»	2661

TAVOLA I. — MOVIMENTO PER COMUNI.

Anno 1873.

Verona.

CIRCONDARI o DISTRETTI E COMUNI	POPOLAZIONE 31 dicembre 1872	MATRIMONI	NATI			NATI-MORTI			MORTI			ECCEDEXZA		POPOLAZIONE 31 dicembre 1873
			TOTALE	Maschi	Femmine	TOTALE	Maschi	Femmine	TOTALE	Maschi	Femmine	dei nati sui morti	dei morti sui nati	
Gazzo Veronese.....	2188	25	405	51	54	7	2	5	65	34	31	40	"	2528
Sanguinetto.....	2681	16	114	61	53	1	1	"	69	32	37	43	"	2725
San Pietro di Morubio.....	2273	21	75	30	45	"	"	"	68	31	37	7	"	2280
TOTALE...	20829	176	821	425	396	21	40	11	546	274	272	275	"	21104
Distretto di San Pietro Incaritano.														
Breonio.....	2671	25	88	53	35	3	1	2	65	27	38	23	"	2694
Dolcè.....	2484	7	68	34	34	3	2	1	48	21	27	20	"	2504
Fumane.....	2424	26	68	2	36	6	3	3	53	18	35	15	"	2439
Marano di Valpolicella.....	2021	12	59	27	32	"	"	"	46	18	28	13	"	2034
Negarine.....	1398	7	56	36	20	5	3	2	39	20	19	17	"	1415
Negrar.....	2893	15	86	51	35	3	2	1	62	35	27	24	"	2917
Pescantina.....	3506	32	96	52	44	2	2	"	116	59	57	"	20	3486
Prun.....	2684	21	88	49	39	6	2	4	84	41	43	4	"	2688
San Pietro Incaritano.....	2396	21	71	29	42	"	"	"	76	39	37	"	5	2391
S. Ambrogio di Valpolicella.....	3831	20	107	62	45	"	"	"	86	37	49	21	"	3852
TOTALE...	26308	186	787	425	362	28	15	13	675	345	360	412	"	26420
Distretto di Tregnago.														
Badia Calavena.....	2322	17	405	52	53	4	4	"	79	39	40	26	"	2348
Illasi.....	2741	24	97	49	48	1	1	"	42	18	24	55	"	2796
Mezzano di Sotto.....	1538	15	49	29	20	1	1	"	31	18	13	18	"	1556
Roverè di Velo.....	2190	11	72	42	30	"	"	"	40	20	20	32	"	2222
San Mauro di Saline.....	1043	9	25	15	10	"	"	"	26	12	14	"	1	1042
Selva di Progno.....	2364	27	71	29	42	1	"	1	72	42	30	"	1	2363
Tregnago.....	2897	27	97	56	41	4	3	1	82	44	38	15	"	2912
Velo Veronese.....	1174	12	35	19	16	3	3	"	15	9	6	20	"	1194
Vestenanova.....	2969	5	122	63	59	"	"	"	60	33	27	62	"	3031
TOTALE...	19238	147	673	354	319	14	12	2	447	235	212	226	"	19464
Distretto di Verona.														
Avesa.....	2086	15	86	53	33	2	1	1	62	30	32	24	"	2110
Bosco Chiesanuova.....	2873	22	100	57	43	5	3	2	71	43	28	29	"	2902
Bussolengo.....	3040	28	84	39	45	6	3	3	79	36	43	5	"	3045
Buttapietra.....	1322	12	53	29	24	"	"	"	53	21	32	"	"	1322
Cà di David.....	1553	24	52	20	32	3	2	1	31	16	15	21	"	1574
Castel d'Azzano.....	934	9	42	21	21	1	"	1	27	13	14	15	"	949
Cerro Veronese.....	769	9	36	21	15	"	"	"	10	4	6	26	"	795
Erbezzo.....	1033	6	36	19	17	"	"	"	28	19	9	8	"	1044
Grezzana.....	4119	37	155	82	73	"	"	"	96	47	49	59	"	4178
Lavagno.....	2072	17	65	34	31	"	"	"	52	26	26	43	"	2085
Marcellise.....	1376	12	52	24	28	"	"	"	48	18	30	4	"	1380
Mizzole.....	1693	15	50	25	25	1	"	1	47	18	29	3	"	1696
Montorio Veronese.....	2625	23	76	40	36	"	"	"	47	23	24	29	"	2654
Parona all'Adige.....	1832	14	66	33	33	"	"	"	45	23	22	21	"	1853
Pastrengo.....	1311	11	29	15	14	1	1	"	28	16	12	1	"	1312
Quinto di Valpantena.....	1595	16	39	25	14	3	2	1	41	18	23	"	2	1593
Quinzano Veronese.....	1782	19	75	40	35	"	"	"	78	29	49	"	3	1779
San Giovanni Lupatolo.....	3552	30	99	48	51	6	4	2	72	40	32	27	"	3579
San Martino Buonalbergo.....	1724	15	59	24	35	1	"	1	61	29	32	"	2	1722
San Massimo all'Adige.....	2587	14	92	56	36	3	1	2	45	24	21	47	"	2634
San Michele Extra.....	4124	29	130	64	66	1	"	1	77	39	38	53	"	4174
Santa Maria in Stelle.....	1136	13	37	20	17	1	1	"	14	4	10	23	"	1159
Sona.....	3376	25	103	45	58	10	8	2	73	33	40	30	"	3406
Verona.....	66889	429	1966	1054	912	59	34	25	2073	1147	926	"	107	66782
Zevio.....	6053	64	193	114	79	2	2	"	158	80	78	35	"	6088
TOTALE...	124453	908	3775	2002	1773	105	62	43	3416	1796	1620	359	"	121812

TAVOLA I. — MOVIMENTO PER COMUNI.

Anno 1873.

Verona.

CIRCONDARI o DISTRETTI E COMUNI	POPOLAZIONE 31 dicembre 1872	MATRIMONI	NATI			NATI-MORTI			MORTI			ECCEDEZZA		POPOLAZIONE 31 dicembre 1873
			TOTALE	Maschi	Femmine	TOTALE	Maschi	Femmine	TOTALE	Maschi	Femmine	dei nati sui morti	dei morti sui nati	
Distretto di Villafranca di Verona.														
Mozzecane	1855	14	61	41	20	4	1	3	42	23	19	19	»	1874
Nogarole di Rocca	1455	25	46	27	19	»	»	»	48	20	28	»	»	1453
Povegliano Veronese	1960	11	69	33	36	»	»	»	55	34	21	14	»	1974
Sommacampagna	2828	24	90	46	44	7	5	2	49	21	28	41	»	2869
Valeggio sul Mincio	5415	52	149	75	74	1	»	1	120	55	65	29	»	5444
Villafranca di Verona	8385	46	261	135	126	7	4	3	211	102	109	50	»	8435
TOTALE...	21898	172	676	357	319	19	10	9	525	255	270	151	»	22049
RICAPITOLAZIONE.														
BARDOLINO	17910	105	507	275	232	6	2	4	376	187	189	131	»	18041
CAPRINO VERONESE	12607	105	394	199	195	14	6	8	262	143	119	132	»	12739
COLOGNA VENETA	22329	192	885	470	415	34	22	12	535	267	268	350	»	22679
ISOLA DELLA SCALA	36528	369	1335	688	647	63	34	29	1081	551	530	254	»	36782
LEGNAGO	38879	388	1507	817	690	81	48	33	820	430	390	687	»	39566
SAN BONIFACIO	32494	248	1205	653	552	45	28	17	755	395	360	450	»	32944
SANGUINETTO	20829	176	821	425	396	21	10	11	546	274	272	275	»	21104
SAN PIETRO INCARIANO	26308	186	787	425	362	28	15	13	675	315	360	112	»	26120
TREGNAGO	19238	147	673	354	319	14	12	2	447	235	212	226	»	19464
VERONA	124453	908	3775	2002	1773	105	62	43	3416	1796	1620	359	»	121812
VILLAFRANCA DI VERONA	21898	172	676	357	319	19	10	9	525	255	270	151	»	22049
TOTALE DELLA PROVINCIA.	370473	2996	12565	6665	5900	430	249	181	9438	4848	4590	3127	»	373600
PROVINCIA DI VICENZA.														
Distretto di Arzignano.														
Altissimo	2145	20	62	35	27	»	»	»	55	27	28	7	»	2152
Arzignano	8203	74	291	153	138	24	9	15	186	92	94	105	»	8308
Chiampo	3671	24	129	72	57	12	6	6	88	35	53	41	»	3712
Crespadoro	2327	13	73	42	31	»	»	»	46	31	15	27	»	2354
Montorso Vicentino	1812	13	73	40	33	4	1	»	42	24	18	31	»	1843
Nogarole Vicentino	1027	8	43	23	20	»	»	»	26	12	14	17	»	1044
San Giovanni Ilarione	3578	20	109	52	57	5	4	1	68	37	31	41	»	3619
San Pietro Mussolino	769	2	28	19	9	1	1	»	24	18	6	4	»	773
Zermeghedo	548	2	22	13	9	»	»	»	17	11	6	5	»	553
TOTALE...	24080	176	830	449	381	43	21	22	552	287	265	278	»	24358
Distretto di Asiago.														
Asiago	5496	30	185	98	87	2	2	»	129	66	63	56	»	5552
Enego	2860	24	95	50	45	»	»	»	97	55	42	»	2	2858
Fosa	870	18	54	28	26	3	»	3	21	12	9	33	»	903
Gallo	1837	18	62	29	33	»	»	»	49	30	19	13	»	1850
Lusiana	4222	39	185	93	92	2	1	1	146	80	66	39	»	4261
Roana	4196	24	143	78	65	1	1	»	90	49	41	53	»	4249
Rotzo	2162	19	96	50	46	»	»	»	74	28	46	22	»	2184
TOTALE...	21643	172	820	426	394	8	4	4	606	320	286	214	»	21857
Distretto di Barbarano.														
Albettono	1780	21	68	42	26	1	1	»	34	17	17	34	»	1814
Barbarano	2127	20	68	34	34	»	»	»	52	22	30	16	»	2143
Castagnero	1379	8	48	31	17	2	2	»	25	11	14	23	»	1402
Grancona	1576	7	59	28	31	»	»	»	37	15	22	22	»	1598
Mossano	1373	9	57	30	27	1	»	1	37	16	21	20	»	1393
Nanto	1364	8	52	30	22	2	1	1	35	19	16	17	»	1381
San Germano de' Berici	1404	11	47	28	19	»	»	»	28	16	12	19	»	1423

TAVOLA I. — MOVIMENTO PER COMUNI.

Anno 1878.

Vicenza.

CIRCONDARI o DISTRETTI E COMUNI	POPOLAZIONE 31 dicembre 1872	MATRIMONI	NATI			NATI-MORTI			MORTI			ECCEDENZA		POPOLAZIONE 31 dicembre 1873
			TOTALE	Maschi	Femmine	TOTALE	Maschi	Femmine	TOTALE	Maschi	Femmine	dei nati sui morti	dei morti sui nati	
Sosano	2591	26	94	47	47	2	1	1	53	27	26	41	»	2632
Villaga	1907	16	61	30	31	1	»	1	35	17	18	26	»	1933
Zovencedo	754	7	25	11	14	3	2	1	29	10	19	»	4	750
TOTALE...	46235	433	579	311	268	12	7	5	365	170	195	214	»	46469
Distretto di Bassano.														
Bassano	13317	79	470	252	218	16	10	6	389	196	193	81	»	13398
Campolongo sul Brenta	4941	13	59	27	32	»	»	»	60	26	34	»	1	4910
Cartigliano	1704	7	56	30	26	2	2	»	49	17	32	7	»	1711
Gassola	1725	13	77	40	37	4	2	2	44	21	23	33	»	1758
Gismon	2176	19	80	46	34	3	2	1	64	33	31	16	»	2192
Mussolente	2444	21	105	58	47	3	2	1	45	22	23	60	»	2504
Pove	1491	8	58	22	36	1	1	»	43	20	23	15	»	1506
Romano d'Ezzelino	2725	25	115	64	51	»	»	»	71	38	33	44	»	2769
Rosà	4539	30	185	89	96	6	4	2	122	65	57	63	»	4622
Rossano Veneto	3042	30	121	59	62	7	2	5	77	41	36	44	»	3086
San Nazario	2845	10	102	65	37	2	2	»	62	42	20	40	»	2885
Tezze	1704	18	57	31	26	»	»	»	51	26	25	6	»	1710
Valrova	3474	25	144	72	69	9	2	7	89	38	51	52	»	3526
Valrovina	1016	9	33	19	14	»	»	»	35	16	19	»	2	1014
Valstagna	3742	17	150	83	67	»	»	»	106	50	56	44	»	3786
TOTALE...	47875	324	1809	957	852	53	20	24	1307	651	656	502	»	48377
Distretto di Lonigo.														
Agugliaro	1145	14	41	21	20	»	»	»	27	11	16	14	»	1159
Alonte	899	6	38	26	12	»	»	»	24	15	9	14	»	913
Campiglia dei Berici	1571	11	50	22	28	»	»	»	41	21	20	9	»	1580
Gambellara	2719	17	100	54	46	»	»	»	74	42	32	26	»	2745
Lonigo	9230	84	343	161	182	16	9	7	210	100	110	133	»	9363
Montebello Vicentino	4225	33	153	92	61	4	3	1	105	58	47	48	»	4273
Noventa Vicentina	5030	29	212	118	94	4	3	1	133	61	72	79	»	5109
Orgiano	3369	26	131	71	60	6	2	4	79	37	43	52	»	3421
Pojana Maggiore	3227	27	118	72	46	3	»	3	58	33	25	60	»	3287
Sarego	2645	26	102	54	48	7	3	4	55	31	24	47	»	2662
TOTALE...	34030	273	1288	691	597	40	20	20	806	409	397	482	»	34512
Distretto di Marostica.														
Breganze	3713	34	131	77	54	4	2	2	84	36	48	47	»	3760
Conco	3574	25	146	82	64	9	»	9	171	82	89	»	25	3549
Crosara	2572	31	117	61	56	5	3	2	76	38	38	41	»	2613
Farra	2739	24	119	75	44	1	1	»	35	22	13	84	»	2823
Marostica	4094	32	140	82	58	2	»	2	112	54	58	28	»	4122
Mason Vicentino	2263	17	82	41	41	2	1	1	69	37	32	13	»	2276
Molvena	1196	10	43	24	19	»	»	»	25	12	13	18	»	1214
Mure	1874	10	82	45	37	1	1	»	41	25	16	41	»	1945
Nove	2046	11	71	37	34	3	2	1	57	34	23	14	»	2030
Pianezze	962	4	27	13	14	1	1	»	16	5	11	11	»	973
Pozzoleone	1231	15	43	23	20	2	1	1	38	15	23	5	»	1236
Sandrigio	3572	23	140	68	72	3	1	2	77	43	34	63	»	3635
Schiavon	1467	7	53	26	27	3	2	»	29	16	13	24	»	1491
Vallanara	1812	17	89	47	42	»	»	»	43	22	21	46	»	1858
TOTALE...	33085	260	1283	701	582	36	15	21	873	441	432	410	»	33495
Distretto di Schio.														
Arsiero	3442	21	114	47	67	»	»	»	103	47	56	11	»	3442
Forni	1636	16	47	32	15	»	»	»	46	23	23	1	»	1636
Laghi	832	3	24	10	14	»	»	»	40	20	20	»	16	832

TAVOLA I. — MOVIMENTO PER COMUNI.

Anno 1873.

Vicenza

CIRCONDARI o DISTRETTI E COMUNI	POPOLAZIONE 31 dicembre 1872	MATRIMONI	NATI			NATI-MORTI			MORTI			ECCEDENZA		POPOLAZIONE 31 dicembre 1873
			TOTALE	Maschi	Femmine	TOTALE	Maschi	Femmine	TOTALE	Maschi	Femmine	dei nati sui morti	dei morti sui nati	
Lastebasse	587	3	24	11	13	»	»	»	20	11	9	4	»	587
Magrè.....	2213	17	71	36	35	6	»	2	38	17	21	33	»	2216
Malo	4876	39	185	102	83	1	1	1	107	59	48	78	»	4954
Monte di Malo.....	2544	20	92	47	45	2	»	2	51	25	26	41	»	2585
Piovene.....	1891	12	99	51	48	6	»	3	54	24	30	43	»	1836
Posina.....	3185	18	116	57	59	2	»	2	145	75	70	»	29	3186
Santorso.....	2098	22	63	30	33	»	»	»	58	33	25	5	»	2103
San Vito di Leguzzano.....	1479	15	48	29	19	2	1	1	35	21	14	13	»	1492
Schio.....	8714	57	320	176	144	1	1	»	277	144	133	43	»	8757
Torrebelficino.....	2561	15	78	40	38	1	1	»	61	30	31	17	»	2578
Tretto.....	2618	24	99	42	57	»	»	»	64	39	25	35	»	2653
Valli dei Signori.....	5094	22	197	97	100	1	1	»	133	67	66	64	»	5138
Velo d'Astico.....	1893	21	81	39	42	1	»	1	63	32	31	18	»	1914
TOTALE...	45663	325	1638	846	812	23	14	9	1295	667	628	363	»	46026
Distretto di Thiene.														
Caltrano.....	1774	11	67	32	35	»	»	»	16	22	24	21	»	1795
Calvene.....	1196	8	36	21	15	3	2	1	30	14	16	6	»	1202
Carrè.....	2251	12	92	56	36	»	»	»	63	29	34	29	»	2280
Cogollo.....	1925	11	76	32	44	»	»	»	42	17	25	34	»	1959
Lugo di Vicenza.....	2226	17	81	44	37	1	1	»	51	29	22	30	»	2256
Marano Vicentino.....	2273	14	94	48	46	»	»	»	67	37	30	27	»	2300
Sarcedo.....	1864	13	73	39	34	1	1	»	34	16	18	39	»	1903
Thiene.....	5960	41	171	96	75	16	9	7	177	97	80	»	6	5954
Villaverla.....	2196	19	81	48	33	3	2	1	39	16	23	42	»	2238
Zanè.....	1261	8	50	28	22	»	»	»	37	21	16	13	»	1274
Zugliano.....	2581	23	110	53	57	»	»	»	56	31	25	54	»	2635
TOTALE...	25507	177	931	497	434	24	15	9	642	329	313	289	»	25796
Distretto di Valdagno.														
Brogliano.....	4719	40	66	29	37	4	2	2	35	14	21	31	»	4750
Castelgomberto.....	2831	14	89	47	42	3	1	2	43	22	23	44	»	2875
Cornedo.....	4132	41	165	78	87	1	1	»	98	45	53	67	»	4199
Novale.....	1948	23	68	29	39	»	»	»	30	13	17	38	»	1956
Recoaro.....	5666	53	192	95	97	6	4	2	157	58	99	35	»	5701
Trissino.....	3621	33	151	83	68	7	4	3	98	52	46	53	»	3674
Valdagno.....	6883	43	256	123	133	13	6	7	133	63	70	123	»	7006
TOTALE...	26770	217	987	484	503	34	18	16	596	267	329	391	»	27161
Distretto di Vicenza.														
Altavilla Vicentina.....	1834	15	88	46	42	3	2	1	36	21	15	52	»	1886
Arcugnano.....	3634	38	136	83	53	7	3	4	95	47	48	41	»	3675
Bolzano Vicentino.....	2100	14	89	52	37	1	»	1	44	26	18	45	»	2145
Brendola.....	3186	17	119	64	55	4	2	2	78	36	42	41	»	3227
Bressanvido.....	1703	16	74	41	33	1	1	»	63	32	31	11	»	1714
Caldogno.....	2544	19	113	54	59	1	1	»	86	47	39	27	»	2571
Camisano Vicentino.....	4114	40	159	86	73	10	8	2	135	69	66	24	»	4138
Costabissara.....	1577	19	68	27	41	1	»	1	47	24	23	21	»	1598
Creazzo.....	1634	11	52	27	25	»	»	»	35	20	15	17	»	1651
Dueville.....	3200	23	127	75	52	3	1	2	114	51	63	13	»	3213
Gambugliano.....	1593	16	67	32	35	2	2	»	48	25	23	19	»	1612
Grisignano di Zocco.....	1775	15	64	41	23	1	»	1	54	32	22	10	»	1785
Grumolo delle Abbadesse.....	1781	21	54	28	26	7	3	4	32	18	14	22	»	1803
Isola di Malo.....	3518	36	122	58	64	4	»	1	82	38	44	40	»	3558
Longare.....	2488	20	93	50	43	2	»	2	50	28	22	43	»	2531
Montecchio Maggiore.....	5347	59	192	83	109	15	7	8	131	60	71	61	»	5408
Montecchio Precalcino.....	2076	11	80	34	46	5	5	»	49	20	29	31	»	2107
Montegalda.....	2077	23	67	43	24	1	»	1	62	33	29	5	»	2082
Montegalda.....	1337	11	56	30	26	1	1	»	30	17	13	26	»	1363
Monticello del Conte Otto.....	1521	12	57	28	29	»	»	»	30	19	11	27	»	1548
Quinto Vicentino.....	1870	16	65	38	27	»	»	»	45	26	19	20	»	1890

TAVOLA I. — MOVIMENTO PER COMUNI.

Anno 1873.

Vicenza.

CIRCONDARI o DISTRETTI E COMUNI	POPOLAZIONE 31 dicembre 1872	MATRIMONI	NATI			NATI-MORTI			MORTI			ECCEDEZZA		POPOLAZIONE 31 dicembre 1873
			TOTALE	Maschi	Femmine	TOTALE	Maschi	Femmine	TOTALE	Maschi	Femmine	dei nati sui morti	dei morti sui nati	
Sovizzo	4873	47	76	38	38	4	»	4	36	18	18	40	»	4913
Torri di Quartesolo	2079	32	62	31	28	2	»	2	52	31	21	40	»	2089
Vicenza	37664	244	1176	593	583	45	28	17	1192	624	568	»	16	37648
TOTALE...	92525	745	3256	1685	1571	117	66	51	2626	1362	1264	630	»	93155
RICAPITOLAZIONE.														
ARZIGNANO	24080	476	830	449	381	43	21	22	552	287	265	278	»	24358
ASIAGO	21643	472	820	426	394	8	4	4	606	320	286	214	»	21857
BARBARANO	16235	433	579	311	268	12	7	5	365	170	195	244	»	16469
BASSANO	47875	324	1809	957	852	53	29	24	1307	651	656	502	»	48377
LONIGO	34030	273	1288	691	597	40	20	20	806	409	397	482	»	34512
MAROSTICA	33085	260	1283	704	582	36	15	21	873	444	432	410	»	33495
SCHIO	45663	325	1658	846	812	23	14	9	1295	667	628	363	»	46026
THIENE	25507	177	931	497	434	24	15	9	642	329	313	289	»	25796
VALDAGNO	26770	217	987	484	503	34	18	16	596	267	329	391	»	27161
VICENZA	92525	745	3256	1685	1571	117	66	51	2626	1362	1264	630	»	93155
TOTALE DELLA PROVINCIA.	367433	2802	13441	7047	6394	390	209	181	9668	4903	4765	3773	»	371206

Anno 1873.

COMUNI URBANI	POPOLAZIONE 31 dicembre 1872	MATRIMONI	NATI								NATI					
			TOTALE dei NATI	MASCHI				FEMMINE				TOTALE dei NATI- MORTI	MASCHI			
				To- TALE	Legit- timi	Illegit- timi	Espos- ti	To- TALE	Legit- time	Illegit- time	Espos- te		To- TALE	Legit- timi	Illegit- timi	Espos- ti
Alessandria.																
Acqui	40216	95	456	237	191	»	46	219	177	»	42	9	3	3	»	
Alessandria	57403	492	1918	1009	923	45	71	909	837	12	60	67	33	30	»	
Asti	31144	242	1108	556	503	2	49	552	505	2	45	19	8	7	»	
Casale Monferrato	27618	205	842	438	407	4	27	404	371	3	30	33	22	21	1	
Novi Ligure	12276	102	463	236	203	3	30	227	182	2	43	7	6	6	»	
Tortona	13669	133	497	242	210	1	31	255	214	7	34	7	3	3	»	
Valenza	9909	99	334	167	165	1	1	167	166	»	1	9	6	6	»	
Ancona.																
Ancona	45980	283	1468	747	630	86	31	721	593	93	35	60	32	24	6	
Fabriano	17612	99	624	328	282	41	35	296	245	13	38	»	»	»	»	
Jesi	19038	101	680	369	297	38	34	311	254	30	27	5	3	3	»	
Aquila degli Abruzzi.																
Aquila degli Abruzzi	16622	109	520	252	196	11	45	258	212	10	46	17	8	8	»	
Popoli	6657	94	306	163	151	6	6	143	137	3	3	16	11	11	»	
Pratola Peligna	6638	70	267	138	135	»	3	129	125	»	4	»	»	»	»	
Solmona	13143	141	568	283	239	10	14	285	259	7	19	9	5	5	»	
Arezzo.																
Arezzo	39146	230	1520	810	677	23	110	710	596	19	95	50	24	18	4	
Ascoli Piceno.																
Ascoli Piceno	22877	81	610	285	195	58	32	325	244	55	26	12	8	4	2	
Fermo	17937	121	597	301	271	41	19	296	267	10	19	25	14	10	»	
Avellino.																
Ariano di Puglia	14378	127	579	283	269	2	12	296	279	3	14	23	15	15	»	
Avellino	20666	154	633	361	334	9	18	292	272	7	13	47	26	22	3	
Calitri	6680	74	289	142	141	1	»	147	146	1	»	16	12	12	»	
Lacedonia	6089	79	214	111	106	5	»	103	98	5	»	8	3	3	»	
Montella	7682	62	253	128	128	»	»	125	125	»	»	»	»	»	»	
Bari delle Puglie.																
Acquaviva delle Fonti	7736	73	351	168	161	»	7	183	169	»	14	3	1	1	»	
Altamura	17441	124	757	395	384	1	10	362	351	1	10	24	13	11	»	
Andria	34549	270	1407	694	667	14	13	713	691	10	12	17	40	8	1	
Bari delle Puglie	51528	379	1889	938	878	30	30	951	874	30	47	»	»	»	»	
Barletta	28624	304	1260	648	626	11	11	612	592	6	14	56	32	28	»	
Bisceglie	21769	192	920	468	449	»	19	452	438	»	14	6	5	5	»	
Bitonto	24977	183	1036	537	521	6	10	499	468	12	19	22	17	15	»	
Canosa di Puglia	15119	173	691	352	335	5	12	339	324	6	9	47	28	28	»	
Casamassima	6642	48	239	124	120	1	3	115	110	1	4	11	5	5	»	
Castellana	8808	49	315	189	177	»	12	126	116	»	10	8	5	1	4	
Conversano	10858	67	402	201	185	3	13	201	179	2	20	26	17	16	»	
Corato	26977	304	1256	638	609	7	22	618	585	4	29	12	4	4	»	
Fasano	14968	87	544	297	278	1	13	244	228	»	16	17	14	12	»	
Gioia del Colle	13921	174	679	347	323	5	17	332	314	1	17	»	»	»	»	
Giovinazzo	9245	66	319	165	164	»	1	154	151	»	3	1	1	»	»	
Gravina in Puglia	14658	148	678	335	320	4	11	343	328	5	10	19	7	6	1	
Grumo Appula	8244	72	431	208	197	2	9	223	217	»	6	1	»	»	»	
Minervino Murge	14025	134	609	324	304	5	15	276	255	5	16	13	9	9	»	
Modugno	9333	73	409	213	200	»	13	196	184	1	11	23	10	9	»	
Mola di Bari	12188	70	478	232	220	2	10	246	233	2	11	10	7	7	»	
Molfetta	27346	214	1151	580	566	2	12	571	558	1	12	2	»	»	»	
Monopoli	20213	105	604	323	290	3	30	281	255	»	26	28	17	15	»	
Noci	8028	79	364	186	175	3	8	178	169	1	8	»	»	»	»	
Noicattaro	7347	59	312	159	156	»	3	153	148	»	5	13	7	7	»	
Palo del Colle	12058	52	413	218	212	2	4	195	184	5	6	13	6	6	»	
Polignano a Mare	8659	46	248	125	125	»	»	123	123	»	»	»	»	»	»	
Putignano	10247	90	506	255	234	2	19	251	228	»	23	33	17	15	»	
Rutigliano	7160	64	330	160	152	1	7	170	160	2	8	6	4	4	»	

STATO CIVILE NEI COMUNI URBANI.

Anno 1873.

MORTI				MORTI										ECCEDENZA		POPOLAZIONE 31 dicembre 1873	COMUNI URBANI
FEMMINE				TOTALE dei MORTI	MASCHI				FEMMINE				dei nati sui morti	dei morti sui nati			
To- TALE	Legit- time	Ille- gittime	Espos- te		To- TALE	Celibi	Coniu- gati	Vedovi	To- TALE	Celibi	Coniu- gate	Vedove					
Alessandria.																	
6	6	»	»	316	162	105	35	21	154	96	37	21	140	»	»	40356	Acqui
34	32	»	2	1607	857	556	204	97	750	439	191	120	311	»	»	57714	Alessandria
11	11	»	»	888	477	318	118	41	411	241	101	69	220	»	»	31364	Asti
11	11	»	»	809	471	263	121	87	338	180	84	74	33	»	»	27651	Casale Monferrato
1	1	»	»	412	218	146	48	24	194	132	20	42	51	»	»	12327	Novi Ligure
4	4	»	»	318	171	105	48	18	147	81	24	42	179	»	»	13848	Tortona
3	3	»	»	288	126	87	22	17	162	108	33	21	46	»	»	9955	Valenza
Ancona.																	
28	20	6	2	1459	742	511	158	73	717	464	124	129	9	»	»	45989	Ancona
»	»	»	»	471	221	141	55	25	250	152	37	61	153	»	»	17765	Fabiano
2	1	»	1	608	341	239	80	22	327	223	50	54	12	»	»	19050	Jesi
Aquila degli Abruzzi.																	
9	8	1	»	571	297	215	54	28	274	190	40	44	»	51	»	16571	Aquila degli Abruzzi
5	4	1	»	176	84	63	17	4	92	64	17	11	130	»	»	6787	Popoli
»	»	»	»	199	104	74	24	6	95	62	15	18	68	»	»	6706	Pratola Peligna
4	4	»	»	483	247	180	40	27	236	169	31	36	85	»	»	15230	Solmona
Arezzo.																	
26	22	3	1	1449	722	511	139	72	727	485	119	123	71	»	»	39217	Arezzo
Ascoli Piceno.																	
4	4	»	»	699	358	229	96	33	341	199	51	91	»	89	»	22788	Ascoli Piceno
11	11	»	»	552	276	179	63	34	276	189	34	53	45	»	»	18002	Fermo
Avellino.																	
8	8	»	»	438	216	147	51	18	222	137	48	37	441	»	»	14349	Ariano di Puglia
21	16	3	2	743	376	158	86	32	367	230	71	66	»	90	»	20876	Avellino
4	4	»	»	456	228	167	51	10	228	183	26	19	»	167	»	6513	Calitri
5	3	2	»	262	134	94	35	5	128	87	27	14	»	48	»	6041	Lacedonia
»	»	»	»	211	83	42	24	17	128	77	29	22	42	»	»	7724	Montella
Bari delle Puglie.																	
2	2	»	»	334	163	121	28	14	171	136	18	17	»	»	»	7753	Acquaviva delle Fonti
11	10	»	1	498	237	182	39	16	261	179	32	50	259	»	»	17700	Altamura
7	7	»	»	836	443	307	104	32	393	251	87	55	571	»	»	35120	Andria
»	»	»	»	1464	749	585	133	31	715	520	99	96	425	»	»	51953	Bari delle Puglie
24	20	2	2	884	462	323	113	26	422	276	79	67	376	»	»	29000	Barletta
1	1	»	»	728	369	264	80	25	359	243	61	55	192	»	»	21961	Bisceglie
5	5	»	»	763	399	286	79	34	364	262	62	40	273	»	»	25250	Bitonto
19	19	»	»	441	217	163	44	10	224	152	31	44	250	»	»	15369	Canosa di Puglia
6	5	»	1	173	98	77	43	8	75	58	8	9	66	»	»	6708	Casamassima
3	1	2	»	242	116	84	24	8	136	92	21	13	73	»	»	8884	Castellana
9	7	»	2	416	218	165	38	15	198	151	26	21	»	14	»	10344	Conversano
8	8	»	»	1349	691	496	70	25	658	564	43	51	»	93	»	26884	Corato
3	3	»	»	408	217	140	54	23	191	129	22	40	133	»	»	15101	Fasano
»	»	»	»	482	265	195	55	15	217	158	32	27	197	»	»	13418	Gioia del Colle
»	»	»	»	242	133	101	22	10	109	83	10	16	77	»	»	9322	Giovinazzo
12	11	1	»	763	426	308	91	27	337	251	42	44	»	85	»	14573	Gravina in Puglia
1	1	»	»	311	173	139	24	10	138	99	25	14	120	»	»	8364	Grumo Appula
13	4	3	1	412	234	152	60	22	178	119	20	39	188	»	»	14213	Minervino Murge
4	4	1	2	286	148	117	25	6	138	110	16	12	123	»	»	9456	Modugno
3	3	»	»	378	190	135	38	17	188	124	20	44	100	»	»	12288	Mola di Bari
2	2	»	»	963	487	383	75	29	476	354	53	69	188	»	»	27534	Molfetta
11	11	»	»	525	263	182	56	25	262	178	43	41	79	»	»	20232	Monopoli
»	»	»	»	392	175	132	30	13	217	183	16	18	»	28	»	8000	Noci
6	6	»	»	207	84	56	23	5	123	83	16	24	105	»	»	7452	Noicattaro
7	7	»	»	337	160	126	48	16	177	139	19	19	76	»	»	12134	Palo del Colle
»	»	»	»	208	111	75	24	12	97	65	17	15	40	»	»	8699	Polignano a Mare
16	12	1	3	437	235	177	40	18	202	143	29	30	69	»	»	10316	Putignano
2	2	»	»	246	133	95	29	9	113	91	14	8	84	»	»	7244	Rutigliano

Anno 1873.

COMUNI URBANI	POPOLAZIONE 31 dicembre 1872	MATRIMONI	NATI								MORTI							
			TOTALE dei NATI	MASCHI				FEMMINE				TOTALE dei NATI- MORTI	MASCHI					
				To- TALE	Legit- timi	Illegit- timi	Espo- sti	To- TALE	Legit- time	Illegit- time	Espo- ste		To- TALE	Legit- timi	Illegit- timi	Espo- sti		
Ruvo di Puglia.....	15298	450	700	348	328	3	17	352	332	3	17	3	2	2	»	»	»	»
Santeramo in Colle.....	9432	93	427	206	202	»	4	220	218	1	1	23	14	14	»	»	»	»
Spinazzola.....	10067	402	394	192	175	11	6	199	191	8	»	27	17	16	1	»	»	»
Terlizzi.....	18599	150	824	416	390	6	20	408	392	3	13	56	26	24	»	»	»	»
Trani.....	24804	223	971	462	436	7	19	509	482	8	19	51	27	27	»	»	»	»
Triggiano.....	7158	57	346	169	161	»	8	177	175	1	1	8	4	4	»	»	»	»
Belluno.																		
Belluno.....	15694	422	560	261	255	3	3	299	287	5	7	16	10	10	»	»	»	»
Benevento.																		
Benevento.....	20344	106	683	366	340	2	24	317	291	»	26	24	14	14	»	»	»	»
Morcone.....	6993	75	264	147	131	»	16	117	113	1	3	»	»	»	»	»	»	»
San Bartolommeo in Galdo.....	7197	68	316	165	163	2	»	151	146	»	5	23	10	10	»	»	»	»
Bergamo.																		
Bergamo.....	37184	264	1277	656	574	11	74	621	527	6	88	81	46	43	1	1	2	»
Treviglio.....	11985	94	506	268	252	6	10	238	220	8	10	19	9	8	1	1	»	»
Bologna.																		
Bologna.....	115565	753	3128	1568	1224	116	228	1560	1216	120	224	160	93	63	2	2	28	»
Imola.....	28530	167	853	427	395	9	23	426	393	12	21	18	10	9	1	1	»	»
Brescia.																		
Brescia.....	38507	283	1097	543	430	111	2	554	462	90	2	85	44	34	9	1	1	»
Cagliari.																		
Bosa.....	6687	61	274	169	162	3	4	105	100	5	»	»	»	»	»	»	»	»
Cagliari.....	33182	235	1111	575	511	37	7	536	476	55	5	55	31	23	8	»	»	»
Iglesias.....	9802	82	345	169	162	7	»	176	162	14	»	19	8	8	»	»	»	»
Quarto Sant' Elena.....	6273	59	234	138	128	10	»	96	92	4	»	»	»	»	»	»	»	»
Caltanissetta.																		
Barrafranca.....	8531	64	378	178	170	6	2	200	192	6	2	3	3	»	3	»	»	»
Caltanissetta.....	26441	221	1016	534	485	6	43	482	439	6	37	61	30	26	»	4	»	»
Castrogiovanni.....	14522	177	638	339	308	1	30	299	243	9	47	3	1	1	»	»	»	»
Mazzarino.....	11973	99	548	276	251	3	22	272	249	»	23	13	6	6	»	»	»	»
Mussomeli.....	8953	94	318	156	135	»	21	162	159	»	13	6	5	5	»	»	»	»
Nisemi.....	10733	90	509	246	240	2	4	263	235	2	6	20	17	17	»	»	»	»
Piazza Armerina.....	18533	140	745	388	336	10	42	357	301	9	47	45	30	27	1	2	»	»
Pietraperzia.....	10292	83	406	215	196	8	11	191	175	4	11	6	5	5	»	»	»	»
Riesi.....	11495	114	563	274	255	7	12	298	257	16	16	12	4	4	»	»	»	»
San Cataldo.....	13192	162	704	386	369	»	17	348	304	»	14	19	13	13	»	»	»	»
Santa Caterina Villarmosa.....	6604	85	311	171	167	3	1	140	138	»	2	3	1	1	»	»	»	»
Serradifalco.....	7074	80	332	163	162	»	3	167	165	1	1	1	1	1	»	»	»	»
Terranova di Sicilia.....	15317	135	817	438	382	22	34	379	338	10	31	1	1	1	»	»	»	»
Valguarnera Caropepe.....	9749	101	451	224	196	16	12	227	201	12	14	2	2	2	»	»	»	»
Villarosa.....	7037	108	417	214	203	5	6	203	187	10	6	2	1	1	»	»	»	»
Campobasso.																		
Agnone.....	11067	92	406	215	205	3	7	191	177	2	12	6	5	5	»	»	»	»
Campobasso.....	14149	116	505	261	231	4	26	244	210	3	31	38	24	23	1	»	»	»
Casacalenda.....	6257	93	293	150	147	»	3	143	134	2	7	»	»	»	»	»	»	»
Isernia.....	8993	66	362	187	178	4	5	175	169	1	5	25	9	9	»	»	»	»
Riccìa.....	8149	91	379	197	193	1	3	182	181	1	1	2	1	1	»	»	»	»

MORTI				MORTI									ECCEDENZA		POPOLAZIONE 31 dicembre 1873	COMUNI URBANI
FEMMINE				TOTALE dei MORTI	MASCHI				FEMMINE				dei nati sui morti	dei morti sui nati		
To- TALE	Legit- time	Ille- gitti- me	Espos- te		To- TALE	Celibi	Coniu- gati	Vedovi	To- TALE	Celibi	Coniu- gate	Vedove				
1	1	»	»	391	198	160	26	12	493	138	26	29	309	»	13607	Ruvo di Puglia
9	9	»	»	323	176	138	25	13	147	145	15	47	103	»	9555	Santeramo in Colle
10	9	1	»	346	205	128	66	11	144	93	19	29	45	»	10112	Spinazzola
30	26	2	2	738	358	288	52	18	380	295	43	42	86	»	18685	Terlizzi
24	24	»	»	719	318	219	78	21	401	248	85	68	252	»	25056	Trani
4	4	»	»	326	158	131	26	1	168	142	14	12	20	»	7178	Triggiano
Belluno.																
6	6	»	»	478	238	146	60	32	240	135	45	60	82	»	15773	Belluno
Benevento.																
10	10	»	»	493	265	166	77	22	228	130	35	63	190	»	20534	Benevento
»	»	»	»	208	120	81	28	11	88	55	15	18	56	»	7049	Morcone
13	12	1	»	339	154	104	34	16	185	113	37	35	»	23	7174	San Bartolommeo in Galdo
Bergamo.																
35	30	»	5	1432	748	429	208	111	684	390	171	123	»	155	37029	Bergamo
10	9	1	»	383	200	141	44	15	183	118	31	34	123	»	12108	Treviglio
Bologna.																
67	33	4	30	3951	1995	1205	529	261	1956	1077	423	456	»	823	114742	Bologna
8	6	1	1	869	423	249	120	54	446	237	126	83	»	16	28514	Imola
Brescia.																
41	33	8	»	1819	955	509	273	173	864	430	253	181	»	722	37785	Brescia
Cagliari.																
»	»	»	»	264	132	113	12	7	132	84	24	27	40	»	6697	Bosa
24	22	2	»	997	577	398	139	40	420	310	47	63	144	»	33296	Cagliari
11	9	2	»	394	243	172	58	13	151	110	17	24	»	49	9753	Iglesias
»	»	»	»	130	63	36	22	5	67	47	5	15	104	»	6377	Quarto Sant' Elena
Caltanissetta.																
»	»	»	»	235	122	96	19	7	113	81	13	19	143	»	8674	Barranfranca
31	29	»	2	761	429	320	91	18	332	260	50	42	255	»	26696	Caltanissetta
2	1	1	»	425	220	166	44	10	205	152	24	29	213	»	14742	Castrogiovanni
7	7	»	»	281	129	97	23	9	152	98	22	32	267	»	12240	Mazzarino
1	1	»	»	248	131	100	26	5	117	77	19	21	70	»	9025	Mussomeli
3	2	1	»	251	131	103	26	2	120	84	16	20	258	»	11016	Nisemi
15	10	»	5	448	213	168	38	7	235	166	31	38	297	»	18830	Piazza Armerina
1	1	»	»	273	143	108	30	5	130	91	18	21	133	»	10423	Pietraperzia
8	8	»	»	396	187	146	39	2	299	149	28	32	167	»	11662	Riesi
6	6	»	»	477	219	163	38	18	258	192	33	33	227	»	13419	San Cataldo
3	3	»	»	180	93	68	31	6	85	62	8	15	131	»	6735	Santa Caterina Villarmosa
»	»	»	»	329	178	141	29	8	151	121	19	11	3	»	7077	Serradifalco
»	»	»	»	456	252	187	57	8	204	138	26	40	361	»	15678	Terranova di Sicilia
»	»	2	»	273	156	107	39	10	117	83	14	20	178	»	9927	Valguarnera Caropepe
»	»	»	»	251	130	103	18	9	121	91	20	10	166	»	7203	Villarosa
Campobasso.																
1	1	»	»	359	171	122	39	10	188	139	23	26	47	»	11114	Agnone
14	13	1	»	435	215	162	39	14	220	150	30	40	70	»	14219	Campobasso
»	»	»	»	319	164	120	37	7	155	98	26	31	»	26	6231	Casacalenda
16	16	»	»	272	140	97	30	13	132	84	30	18	90	»	9083	Isernia
1	1	»	»	507	244	189	42	13	263	189	46	28	»	128	8021	Riccìa

Anno 1873.

COMUNI URBANI	POPOLAZIONE 31 dicembre 1872	MATRIMONI	NATI											NATI			
			TOTALE dei NATI	MASCHI				FEMMINE				TOTALE dei NATI- MORTI	MASCHI				
				To- TALE	Legit- timi	Illegit- timi	Espo- sti	To- TALE	Legit- time	Illegit- time	Espo- ste		To- TALE	Legit- timi	Illegit- timi	Espo- sti	
Caserta.																	
Acerra	13929	121	599	324	310	14	»	275	270	5	»	26	13	13	»	»	
Aversa	21117	139	604	309	286	5	48	295	276	1	18	28	9	9	»	»	
Capua	13174	96	412	215	179	5	31	197	163	7	27	24	13	12	»	1	
Caserta	29669	235	913	479	448	20	44	434	387	18	29	64	39	34	5	»	
Fondi	6840	65	244	132	121	6	5	109	101	5	3	4	2	2	»	»	
Formia	9244	80	302	160	156	3	1	142	139	1	2	18	12	12	»	»	
Gaeta	18515	112	432	226	215	6	5	206	191	9	6	3	4	1	»	»	
Itri	6643	47	214	116	113	3	»	98	98	»	»	1	»	»	»	»	
Maddaloni	18949	181	597	325	295	10	20	272	234	3	15	46	21	15	4	2	
Marcianise	9641	111	436	220	215	»	5	216	213	»	3	16	6	6	»	»	
Nola	14534	114	424	239	212	3	24	185	164	2	19	23	13	13	»	»	
Piedimonte d'Alife	7088	54	289	154	132	4	18	135	105	5	25	5	5	3	2	»	
Santa Maria Capua Vetere	18248	136	572	294	283	7	4	278	263	9	6	37	26	25	1	»	
Catania.																	
Acireale	36248	485	992	548	489	3	26	474	457	»	17	6	3	3	»	»	
Adernò	14933	145	659	348	340	5	3	314	305	2	4	»	»	»	»	»	
Agira	42026	442	680	332	293	21	18	348	321	13	14	29	17	16	1	»	
Belpasso	7677	68	224	116	114	1	1	108	107	»	1	3	1	1	»	»	
Biancavilla	12847	90	431	229	223	»	6	202	199	1	2	»	»	»	»	»	
Bronte	14379	139	602	300	253	39	8	302	252	31	19	2	1	1	»	»	
Caltagirone	26299	224	1076	574	521	5	48	592	428	1	73	25	12	12	»	»	
Castiglione di Sicilia	8599	47	198	108	104	7	»	90	85	4	1	»	»	»	2	»	
Catania	85245	746	3381	1674	1408	31	235	1707	1427	26	254	89	53	51	2	»	
Centuripe	7557	91	400	194	178	6	10	206	195	1	10	13	5	5	»	»	
Giarre	17618	161	631	291	279	»	12	340	317	»	23	»	»	»	»	»	
Grammichele	10422	118	498	255	246	2	7	243	225	2	16	11	8	8	»	»	
Leonforte	12190	159	654	332	298	8	26	322	288	11	23	3	2	2	»	»	
Linguaglossa	8875	59	244	137	130	»	7	107	99	»	8	»	»	»	»	»	
Militello in Val di Catania	10080	87	454	219	172	3	44	235	199	3	33	»	»	»	»	»	
Mineo	9527	114	375	187	154	9	24	188	163	5	20	4	3	3	»	»	
Nicosia	14795	97	502	268	233	27	18	234	199	25	10	5	2	2	»	»	
Paternò	15928	162	655	346	323	16	7	309	303	5	4	»	»	»	»	»	
Randazzo	8052	67	275	148	132	8	8	127	112	5	10	6	4	4	»	»	
Regalbuto	9572	69	424	228	189	20	19	496	170	10	46	7	3	3	»	»	
Riposto	8146	58	292	168	162	2	4	124	120	»	4	4	3	3	»	»	
Scordia	6180	75	405	227	207	»	20	178	154	»	24	»	»	»	»	»	
Troina	10275	95	364	197	185	8	4	167	156	4	7	»	»	»	»	»	
Vizzini	15205	107	618	298	270	6	22	320	296	3	21	»	»	»	»	»	
Catanzaro.																	
Catanzaro	25004	239	957	464	375	8	81	493	392	9	92	25	8	8	»	»	
Monteleone di Calabria	11824	120	481	239	220	2	17	242	208	»	34	14	9	9	»	»	
Nicastro	13021	143	598	316	294	»	22	282	245	2	35	»	»	»	»	»	
Pizzo	8304	58	316	157	121	6	30	159	132	4	23	7	2	2	»	»	
San Biase	7674	91	400	210	197	9	4	190	177	7	6	»	»	»	»	»	
Chieti.																	
Chieti	23629	114	723	345	286	6	53	378	305	2	71	14	9	8	1	»	
Lanciano	17419	129	658	337	303	9	25	321	281	4	36	15	12	10	2	»	
Ortona	11866	85	381	194	177	5	12	187	173	4	10	5	2	2	»	»	
Vasto	13946	154	551	295	282	6	7	256	245	4	7	25	18	12	5	1	
Como.																	
Como	24318	499	802	426	362	64	»	376	306	70	»	37	22	22	»	»	
Cosenza.																	
Castrovillari	9557	74	344	179	159	49	1	165	150	15	»	4	1	»	1	»	
Corigliano Calabro	10374	72	410	208	177	26	5	202	173	19	40	1	»	»	»	»	
Cosenza	15945	150	1009	477	215	10	252	532	495	5	332	»	»	»	»	»	
Cassano al Jonio	9063	72	340	174	160	13	1	166	153	10	3	»	»	»	»	»	
Morano Calabro	9001	66	293	145	142	»	3	148	138	»	10	5	3	3	»	»	
Rossano	14700	103	682	330	281	12	37	352	281	7	64	1	1	1	»	»	
San Giovanni in Fiore	9611	50	352	179	170	7	2	173	156	15	2	»	»	»	»	»	

STATO CIVILE NEI COMUNI URBANI.

Anno 1873.

MORTI				MORTI								ECCEDEZZA		POPOLAZIONE 31 dicembre 1873	COMUNI URBANI	
FEMMINE				TOTALE dei MORTI	MASCHI				FEMMINE				dei nati sui morti			dei morti sui nati
To- TALE	Legit- time	Ille- gitti- me	Espo- ste		To- TALE	Celibi	Coniu- gati	Vedovi	To- TALE	Celibi	Coniu- gati	Vedove				
Caserta.																
13	12	1	»	360	199	153	36	10	161	109	21	31	239	»	14468	Acerra
19	19	»	»	692	402	265	115	22	290	171	68	51	»	88	21029	Aversa
11	10	1	»	343	170	114	45	11	173	95	31	47	69	»	13243	Capua
25	23	2	»	797	447	308	107	32	350	227	60	63	116	»	29785	Caserta
2	2	»	»	247	135	83	36	16	112	66	25	21	»	6	6834	Fondi
6	6	»	»	265	130	90	31	9	135	89	21	25	37	»	9281	Formia
2	2	»	»	504	271	171	71	29	233	137	52	44	»	72	18443	Gaeta
4	4	»	»	150	79	54	20	5	71	38	16	17	64	»	6707	Itri
25	19	2	4	409	203	166	27	10	216	143	33	30	188	»	49137	Maddaloni
10	10	»	»	294	148	101	44	3	146	100	23	23	142	»	9783	Marcianise d'Alife
10	10	»	»	353	179	127	38	14	154	89	27	38	91	»	11625	Nola
»	»	»	»	209	101	64	26	11	108	66	23	19	80	»	7168	Piedimonte d'Alife
11	9	2	»	452	244	163	63	18	208	136	36	36	120	»	18338	Santa Maria Capua Vetere
Catania.																
3	3	»	»	707	335	255	65	33	354	253	58	43	285	»	36503	Acireale
»	»	»	»	367	173	121	44	8	194	140	28	26	292	»	15225	Aderno
12	8	4	»	402	213	150	57	6	189	137	27	25	278	»	12304	Agira
2	2	»	»	152	78	41	28	9	74	35	14	25	72	»	7749	Belpasso
»	»	»	»	265	145	95	40	10	120	82	20	18	166	»	13013	Biancavilla
4	4	»	»	349	175	116	50	9	174	120	20	34	253	»	14832	Bronte
13	13	»	»	652	308	202	89	17	344	234	45	65	424	»	26723	Caltagirone
»	»	»	»	117	53	29	20	4	64	27	19	18	81	»	8680	Castiglione di Sicilia
36	34	2	»	2247	1124	811	238	75	1123	780	263	180	1134	»	86379	Catania
8	8	»	»	171	93	74	14	5	78	35	13	10	229	»	7786	Centuripe
»	»	»	»	447	201	144	35	22	216	146	39	31	214	»	17832	Giarre
3	3	»	»	241	118	77	36	5	123	78	20	25	257	»	10679	Grammichele
4	4	»	»	549	266	200	55	11	283	214	38	31	105	»	12395	Leonforte
»	»	»	»	156	71	48	15	8	85	58	17	10	88	»	8963	Linguaglossa
»	»	»	»	238	123	91	25	7	115	84	14	17	216	»	10296	Militeello in Val di Catania
1	1	»	»	352	168	117	39	12	184	149	12	23	23	»	9550	Mineo
3	3	»	»	402	209	143	41	25	193	136	32	25	100	»	14895	Nicosia
»	»	»	»	384	196	134	58	4	288	119	22	47	271	»	16199	Paternò
2	2	»	»	216	118	79	31	8	98	68	19	11	59	»	8111	Randazzo
4	4	»	»	381	192	145	35	12	189	150	18	21	43	»	9615	Regalbuto
4	4	»	»	184	98	71	21	6	86	58	15	13	108	»	8254	Riposto
»	»	»	»	197	107	66	37	4	90	63	16	11	208	»	6388	Scordia
»	»	»	»	301	162	104	47	11	139	105	18	16	63	»	10338	Troina
»	»	»	»	341	179	139	32	8	162	115	23	24	277	»	15482	Vizzini
Catanzaro.																
17	17	»	»	817	417	303	88	26	400	281	58	61	140	»	25144	Catanzaro
5	5	»	»	361	183	131	39	13	178	114	36	28	120	»	11944	Monteleone di Calabria
»	»	»	»	324	173	126	38	9	151	93	36	22	274	»	13295	Nicastro
5	5	»	»	283	140	99	30	11	143	93	24	26	33	»	8337	Pizzo
»	»	»	»	173	90	63	21	6	83	56	8	19	227	»	7901	San Biase
Chieti.																
5	5	»	»	676	343	242	77	24	333	216	62	55	47	»	23676	Chieti
3	2	1	»	617	309	203	66	40	308	199	53	56	44	»	17460	Lanciano
3	3	»	»	330	139	104	41	14	171	96	31	44	51	»	11917	Ortona
7	6	1	»	437	234	169	50	15	23	149	37	37	94	»	14040	Vasto
Como.																
15	12	3	»	956	482	343	117	32	474	301	112	61	»	154	24164	Como
Cosenza.																
3	1	2	»	381	209	149	50	10	172	120	18	34	»	37	9520	Castrovillari
1	1	»	»	570	298	213	73	12	272	199	32	41	»	160	10444	Corigliano Calabro
»	»	»	»	998	480	370	89	21	348	223	53	40	11	»	15956	Cosenza
»	»	»	»	317	182	125	50	7	135	92	17	26	23	»	9086	Cassano al Jonio
2	2	»	»	268	143	104	25	14	125	92	12	21	25	»	9026	Morano Calabro
»	»	»	»	375	185	115	58	12	190	116	30	44	307	»	15007	Rossano
»	»	»	»	231	142	99	52	11	89	42	27	20	121	»	9732	San Giovanni in Fiore

Anno 1873.

COMUNI URBANI	POPOLAZIONE 31 dicembre 1872	MATRIMONI	NATI										MORTI			
			TOTALE dei NATI	MASCHI				FEMMINE				TOTALE dei NATI- MORTI	MORTI			
				To- TALE	Legit- timi	Illegit- timi	Espo- sti	To- TALE	Legit- time	Illegit- time	Espo- ste		To- TALE	Legit- timi	Illegit- timi	Espo- sti
Cremona.																
Crema	8059	49	249	422	417	5	»	127	446	44	»	21	44	44	3	»
Cremona	30544	206	865	439	359	48	32	142	349	46	31	73	43	40	2	1
Soresina	9027	74	275	133	132	1	»	426	140	2	»	22	13	13	»	»
Cuneo.																
Alba	40311	75	356	174	162	4	8	182	160	3	19	9	5	4	1	»
Bra	13575	103	481	254	249	»	5	227	213	1	13	36	18	18	»	»
Cuneo	22942	160	925	445	392	3	5	483	425	5	53	37	25	21	4	»
Fossano	16581	118	582	309	302	»	7	273	263	1	9	19	8	8	»	»
Mondovì	16637	96	479	253	226	10	17	225	208	10	8	22	9	7	»	»
Racconigi	9883	53	263	140	130	6	4	123	115	4	4	12	8	8	»	»
Saluzzo	13523	104	521	276	256	1	19	245	229	4	12	21	14	14	»	»
Savigliano	16197	107	439	216	209	5	2	223	208	9	6	24	8	7	»	»
Ferrara.																
Comacchio	8948	30	307	160	108	52	»	147	400	47	»	17	6	3	3	»
Ferrara	73125	537	2682	1436	1164	159	113	1246	1005	135	106	86	38	23	6	»
Firenze.																
Firenze	168071	1444	6828	3355	2392	155	808	3473	2457	141	875	261	132	103	21	»
Pistoia	13074	77	573	285	160	8	117	288	149	9	130	12	7	5	1	»
Prato in Toscana	39863	309	1763	911	782	58	71	852	740	36	76	37	20	19	1	»
Foggia.																
Bovino	7080	70	291	175	174	»	1	116	115	»	1	23	13	13	»	»
Carpino	6231	74	244	146	108	7	1	128	125	3	»	2	2	2	»	»
Cerignola	25424	265	984	527	490	11	26	457	433	6	18	23	14	14	»	»
Foggia	38247	281	1305	666	611	23	32	639	569	26	44	61	43	39	4	»
Lucera	14015	130	492	256	238	1	17	236	222	4	10	»	»	»	»	»
Manfredonia	7834	74	421	217	203	42	2	204	189	9	6	12	6	4	2	»
Monte Sant' Angelo	17340	192	749	369	361	3	5	380	373	2	3	27	16	16	»	»
San Giovanni Rotondo	7762	81	323	155	154	1	»	168	167	1	»	2	1	1	»	»
San Marco in Lamis	14740	138	703	373	364	3	6	330	318	3	9	»	»	»	»	»
San Nicandro Garganico	7952	98	343	181	178	»	3	162	161	»	1	18	9	9	»	»
San Severo	17290	174	737	400	355	11	34	337	299	8	30	33	15	12	3	»
Torre Maggiore	7329	94	297	167	164	3	»	130	125	5	»	8	5	5	»	»
Trinitapoli	6618	81	337	161	161	»	»	176	171	5	»	9	5	5	»	»
Vico del Gargano	7822	79	285	136	129	4	3	149	138	6	5	3	1	1	»	»
Vieste	6637	64	192	111	103	6	2	81	75	6	»	13	2	2	»	»
Forlì.																
Cesena	36093	213	1448	731	569	127	35	717	545	129	43	45	24	17	5	»
Forlì	38600	234	1162	633	552	44	37	529	463	38	28	27	18	16	1	»
Rimini	34182	166	1328	669	524	107	38	659	505	110	41	32	17	11	3	»
Genova.																
Chiavari	11689	88	346	188	163	2	23	158	137	»	21	13	6	4	»	»
Genova	130286	957	4321	2206	1875	70	261	2115	1814	53	248	263	155	89	2	»
San Pier d' Arena	17039	157	616	305	299	5	1	311	306	5	»	29	20	18	1	»
Savona	25081	199	923	469	420	10	39	454	413	2	39	13	7	7	»	»
Sestri Ponente	9785	62	388	216	216	»	»	172	171	1	»	14	6	6	»	»
Spezia	24405	198	983	493	462	7	24	490	443	12	35	40	20	19	1	»
Girgenti.																
Aragona	11685	81	557	291	276	4	11	266	250	3	13	»	»	»	»	»
Campobello di Licata	6473	63	340	185	169	7	9	153	132	10	13	4	3	3	»	»
Canicattì	21221	169	893	463	437	7	19	430	393	10	27	22	16	16	»	»
Casteltermeni	8332	56	409	206	187	5	14	203	187	8	8	4	2	2	»	»
Catolica	6579	61	275	143	143	»	»	132	132	»	»	10	6	6	»	»
Favara	15160	151	697	384	345	30	9	313	303	6	4	28	24	22	1	»

* Le differenze in più di 52 maschi e 18 femmine nei totali dei morti che si riscontrano in questo Comune, derivano da altri

STATO CIVILE NEI COMUNI URBANI.

Anno 1873.

MORTI					MORTI									ECCEDENZA		POPOLAZIONE 31 dicembre 1873	COMUNI URBANI
FEMMINE				TOTALE dei MORTI	MASCHI				FEMMINE				del nati sui morti	dei morti sui nati			
To- TALE	Legit- time	Ille- gitti- me	Espos- te		To- TALE	Celibi	Coniu- gati	Vedovi	To- TALE	Celibi	Coniu- gate	Vedove					
Cremona.																	
7	7	»	»	355	173	76	65	34	180	79	58	43	»	106	7953	Crema	
30	20	4	6	1667	877	366	338	173	790	303	292	195	»	802	29742	Cremona	
9	9	»	»	258	122	78	34	40	136	83	26	27	17	»	9044	Soresina	
Cuneo.																	
4	3	1	»	317	178	116	39	23	439	91	30	18	39	»	10350	Alba	
48	18	1	»	350	465	403	34	28	185	115	45	25	131	»	43706	Bra	
12	11	1	»	1004	499	357	84	58	505	340	81	84	»	76	22866	Cuneo	
11	10	1	»	583	292	209	53	30	291	187	49	55	»	1	16580	Fossano	
13	12	1	1	443	202	128	47	27	211	118	44	49	66	»	16703	Mondovì	
4	3	1	»	315	161	91	37	33	154	80	40	34	»	52	9831	Racconigi	
7	7	»	»	439	219	139	53	27	220	121	45	54	82	»	15605	Saluzzo	
16	15	1	»	435	222	133	55	34	213	129	39	45	4	»	16201	Savigliano	
Ferrara.																	
11	7	4	»	212	107	73	23	11	105	61	21	23	95	»	9043	Comacchio	
48	36	8	4	2355	1237	767	330	160	1098	608	248	242	327	»	73452	Ferrara	
Firenze.																	
129	94	29	6	6122	3134	1920	786	376	2988	1661	724	585	706	»	168777	Firenze	
5	2	3	»	695	338	272	45	21	357	267	38	52	122	»	12952	Pistoja	
17	17	»	»	1241	659	466	116	77	582	387	111	84	522	»	40385	Prato in Toscana	
Foggia.																	
10	10	»	»	281	166	103	55	8	115	69	18	28	10	»	7090	Bovino	
»	»	»	»	212	113	69	34	10	99	53	18	28	32	»	6263	Carpino	
9	7	2	»	873	490	331	142	17	383	249	60	74	111	»	25535	Cerignola	
26	25	1	»	1119	637	451	181	25	462	310	73	79	186	»	38433	Foggia	
»	»	»	»	459	254	168	72	14	205	125	40	40	33	»	14048	Lucera	
6	6	»	»	257	133	88	32	13	124	87	20	17	164	»	8018	Manfredonia	
11	11	»	»	531	257	184	60	13	274	187	39	48	218	»	17558	Monte Sant'Angelo	
1	1	»	»	194	109	71	33	5	85	56	8	21	129	»	7891	San Giovanni Rotondo	
»	»	»	»	419	233	147	72	14	186	116	29	41	284	»	15024	San Marco in Lamis	
9	9	»	»	343	192	111	75	6	151	74	26	51	»	»	7952	San Nicandro Garganico	
18	16	2	»	674	362	234	99	29	312	183	62	67	63	»	17353	San Severo	
3	3	»	»	224	128	78	45	3	96	51	24	21	73	»	7402	Torre Maggiore	
4	4	»	»	276	155	94	54	7	121	82	21	18	61	»	6679	Trinitapoli	
2	2	»	»	180	73	45	18	10	107	57	19	31	105	»	7927	Vico del Gargano	
11	9	2	»	219	125	71	40	14	94	42	23	29	27	»	6610	Vieste	
Forlì.																	
21	16	5	»	1052	515	341	126	48	537	357	111	69	396	»	36489	Cesena	
9	6	2	1	903	508	309	144	55	395	224	98	73	259	»	38859	Forlì	
15	13	2	»	1020	513	346	105	62	507	325	81	101	308	»	34490	Rimini	
Genova.																	
7	4	»	3	350	187	121	51	15	163	103	22	38	»	4	11635	Chiavari	
114	64	1	49	4972	2532	1668	600	264	2440	1434	505	481	»	651	129635	Genova	
9	8	1	»	588	277	220	40	17	311	237	45	29	28	»	17067	San Pier d'Arena	
6	6	»	»	741	386	290	59	37	355	231	68	56	182	»	25263	Savona	
8	8	»	»	281	141	101	23	17	140	98	26	16	107	»	9892	Sestri Ponente	
20	19	»	1	791	418	316	75	27	373	270	61	42	219	»	24597	Spezia	
Girgenti.																	
»	»	»	»	435	218	181	33	4	217	174	22	21	122	»	11807	Aragona	
1	1	»	»	148	81	67	11	3	67	43	6	18	192	»	6665	Campobello di Licata	
6	6	»	»	953	470	406	46	18	483	383	38	62	»	60	21161	Canicatti	
2	2	»	»	213	103	82	18	3	110	80	13	17	196	»	8528	Casteltermini	
4	4	»	»	183	101	73	25	3	82	59	14	9	92	»	6671	Gattolica	
4	4	»	»	602	331	262	60	9	271	209	34	28	95	»	15553	Favara	

tanti defunti che per mancanza d'indicazione di stato civile non figurano in alcuna delle relative categorie.

Anno 1873.

COMUNI URBANI	POPOLAZIONE 31 dicembre 1872	MATRIMONI	NATI								NATI							
			TOTALE dei NATI	MASCHI				FEMMINE				TOTALE dei NATI- MORTI	MASCHI					
				To- TALE	Legit- timi	Illegit- timi	Espo- sti	To- TALE	Legit- time	Illegit- time	Espo- ste		To- TALE	Legit- timi	Illegit- mi	Espo- sti		
Girgenti.....	20833	467	792	407	365	»	42	385	357	»	28	11	6	6	»	»	»	»
Grotte.....	7376	74	369	185	171	2	12	184	169	1	14	6	1	1	»	»	»	»
Licata.....	16393	132	742	376	334	28	14	366	323	22	21	34	19	15	3	1	»	»
Menfi.....	9719	121	470	249	212	6	31	221	198	3	20	»	»	»	»	»	»	»
Naro.....	40563	64	485	244	197	13	34	244	189	19	33	»	»	»	»	»	»	»
Palma di Montechiaro.....	13766	89	497	241	218	6	17	256	242	1	13	»	»	»	»	»	»	»
Porto Empedocle.....	7009	67	314	180	162	15	3	134	115	15	4	19	14	10	2	2	»	»
Racalmuto.....	11266	94	527	292	254	17	21	235	197	11	27	24	15	15	»	»	»	»
Raffadali.....	6863	87	357	202	192	9	1	155	148	7	»	4	1	1	»	»	»	»
Ravanusa.....	7835	69	446	230	223	1	6	186	175	7	4	13	10	10	»	»	»	»
Ribera.....	7314	71	339	183	176	6	1	156	152	4	»	15	8	6	2	»	»	»
Sambuca Zabut.....	8791	74	336	177	163	4	10	159	153	2	4	4	3	3	»	»	»	»
Santa Margherita di Belice.....	7402	108	400	211	193	4	14	189	174	2	13	9	5	5	»	»	»	»
Sciacca.....	19517	159	771	422	384	15	23	349	314	10	25	2	»	»	»	»	»	»
Grosseto.																		
Grosseto.....	6145	34	120	72	50	14	8	48	37	5	6	13	11	8	1	2	»	»
Lecce.																		
Brindisi.....	13832	126	475	237	214	7	16	238	219	9	10	»	»	»	»	»	»	»
Castellaneta.....	8439	67	335	167	155	1	11	168	152	3	13	5	3	3	»	»	»	»
Ceglie Messapico.....	13314	105	559	286	279	2	5	273	264	4	5	2	1	1	»	»	»	»
Francavilla Fontana.....	19217	126	691	363	336	6	21	328	307	5	16	5	3	3	»	»	»	»
Galatina.....	10437	75	365	184	161	7	16	181	167	4	10	11	7	6	1	»	»	»
Gallipoli.....	10155	75	379	195	163	16	16	184	167	7	10	14	6	6	»	»	»	»
Genosa.....	7033	106	350	158	154	2	2	192	185	4	3	10	5	5	»	»	»	»
Grottaglie.....	8812	75	416	217	214	1	2	199	186	3	10	23	15	14	1	»	»	»
Lecce.....	23349	178	752	389	335	17	37	363	313	15	35	33	18	17	»	1	»	»
Manduria.....	8812	104	408	209	195	2	12	199	187	2	10	17	11	11	»	»	»	»
Martina Franca.....	18264	121	653	332	287	4	11	321	285	4	32	1	1	1	»	»	»	»
Massafra.....	9790	73	377	187	181	6	»	190	179	5	6	»	»	»	»	»	»	»
Messagne.....	8594	73	324	170	161	1	8	154	147	7	13	9	8	8	1	»	»	»
Nardò.....	10164	68	372	185	177	1	7	187	178	1	8	14	10	10	»	»	»	»
Oria.....	7458	68	274	149	145	2	2	125	120	2	3	18	11	10	1	»	»	»
Ostuni.....	16482	122	555	312	290	»	22	243	230	»	13	»	»	»	»	»	»	»
San Vito dei Normanni.....	7275	63	355	160	154	2	4	195	189	1	5	2	»	»	»	»	»	»
Taranto.....	27787	211	1033	553	495	24	34	480	444	10	29	65	45	37	3	»	»	»
Livorno.																		
Livorno.....	97201	658	3027	1534	1332	173	49	1473	1268	149	56	164	95	84	8	»	»	»
Lucca.																		
Lucca.....	68232	510	2148	1116	1003	55	58	1032	918	60	54	34	17	17	»	»	»	»
Pescia.....	12669	103	461	235	222	13	»	226	212	14	»	18	11	10	1	»	»	»
Viareggio.....	11310	114	505	259	252	7	»	246	244	1	1	27	13	13	»	»	»	»
Macerata.																		
Macerata.....	19899	149	643	339	286	38	15	304	276	18	10	8	6	5	»	»	»	»
Mantova.																		
Mantova.....	26588	178	742	404	295	25	84	338	256	17	65	77	40	34	5	»	»	»
Massa e Carrara.																		
Carrara con Avenza.....	24162	159	1022	532	480	49	3	490	435	47	8	4	2	1	1	»	»	»
Massa.....	18030	97	734	366	264	96	6	368	278	85	5	1	1	1	»	»	»	»

STATO CIVILE NEI COMUNI URBANI.

Anno 1873.

MORTI				MORTI										ECCEDEXZA		POPOLAZIONE 31 dicembre 1873	COMUNI URBANI
FEMMINE				TOTALE dei MORTI	MASCHI				FEMMINE				dei nati sui morti	dei morti sui nati			
To- TALE	Legit- time	Ille- gitti- me	Espos- te		To- TALE	Celibi	Coniu- gati	Vedovi	To- TALE	Celibi	Coniu- gate	Vedove					
5	5	»	»	638	344	262	66	16	294	224	45	25	154	»	20987	Girgenti	
5	5	»	»	192	91	70	17	4	401	76	12	13	177	»	7553	Grotte	
15	11	4	»	508	246	185	54	7	262	193	21	48	234	»	16627	Licata	
»	»	»	»	325	163	131	29	3	162	128	15	19	145	»	9864	Menfi	
»	»	»	»	365	167	126	30	11	198	145	29	24	120	»	10683	Naro	
»	»	»	»	498	256	214	36	6	242	202	43	27	»	1	13765	Palma di Montechiaro	
5	4	»	1	191	108	86	24	1	83	65	11	7	423	»	7432	Porto Empedocle	
9	9	»	»	328	157	127	26	4	171	121	24	26	199	»	11465	Racalmuto	
»	»	»	»	245	110	90	16	4	405	74	14	17	142	»	7005	Raffadali	
3	3	»	»	248	128	93	28	7	120	88	17	15	168	»	8003	Ravanusa	
7	4	3	»	255	140	91	46	3	115	84	14	17	84	»	7398	Ribera	
1	1	»	»	303	149	116	27	6	154	112	17	25	33	»	8824	Sambuca Zabut	
4	4	»	»	214	116	83	24	9	98	63	17	18	183	»	7588	Santa Margherita di Belice	
2	2	»	»	502	264	195	62	7	238	166	28	44	269	»	19786	Sciacca	
Grosseto.																	
2	1	1	»	256	179	108	53	18	77	39	25	13	»	136	6009	Grosseto	
Lecce.																	
»	»	»	»	432	242	178	47	17	190	127	34	29	43	»	13875	Brindisi	
2	2	»	»	245	127	78	38	11	118	72	22	24	90	»	8529	Castellaneta	
1	1	»	»	412	209	165	30	14	203	150	34	19	147	»	13458	Ceglie Messapico	
2	2	»	»	481	249	176	43	30	232	150	37	45	210	»	19427	Francavilla Fontana	
4	4	»	»	272	133	100	27	6	139	91	26	22	93	»	10530	Galatina	
8	7	1	»	198	90	55	25	10	108	68	24	16	181	»	10336	Gallipoli	
5	5	»	»	203	109	72	28	9	94	64	19	11	147	»	7180	Genosa	
8	8	»	»	242	116	76	33	7	126	91	22	13	174	»	8976	Grottaglie	
15	12	2	1	544	292	184	78	30	252	157	52	43	208	»	23557	Lecce	
6	6	»	»	329	156	130	15	11	173	116	26	31	79	»	8891	Manduria	
»	»	»	»	393	201	122	58	21	192	124	31	37	260	»	18524	Martina Franca	
»	»	»	»	346	190	115	57	18	156	100	22	34	31	»	9821	Massafra	
4	4	»	»	260	148	93	47	8	112	67	18	27	64	»	8658	Mesagne	
4	4	»	»	250	127	88	28	11	123	83	19	21	122	»	10286	Nardo	
7	6	»	1	251	112	88	19	5	139	103	14	22	23	»	7184	Oria	
»	»	»	»	465	230	170	38	22	235	168	39	28	90	»	16572	Ostuni	
2	2	»	»	263	135	114	17	4	128	108	5	15	92	»	7367	San Vito dei Normanni	
20	14	2	4	785	435	304	99	32	350	218	65	67	248	»	28035	Taranto	
Livorno.																	
69	62	6	1	3046	1523	1033	293	197	1523	926	335	262	»	49	97182	Livorno	
Lucca.																	
17	15	2	»	2525	1223	837	257	129	1302	869	233	200	»	377	67855	Lucca	
7	6	1	»	553	249	168	46	35	304	187	66	51	»	92	12577	Pescia	
14	14	»	»	377	174	121	34	19	203	126	43	34	128	»	11438	Viareggio	
Macerata.																	
2	2	»	»	552	256	200	30	26	296	189	48	59	91	»	19990	Macerata	
Mantova.																	
37	31	3	3	1099	604	346	182	76	495	243	136	116	»	357	26231	Mantova	
Massa e Carrara.																	
2	1	1	»	853	448	342	72	34	405	291	63	51	169	»	24331	Carrara con Avenza	
»	»	»	»	718	361	256	75	30	357	238	59	60	16	»	18046	Massa	

Anno 1873.

COMUNI URBANI	POPOLAZIONE 31 dicembre 1872	MATRIMONI	NATI								NATI					
			TOTALE dei NATI	MASCHI				FEMMINE				TOTALE dei NATI- MORTI	MASCHI			
				To- TALE	Legit- timi	Illegit- timi	Espos- si	To- TALE	Legit- time	Illegit- time	Espos- te		To- TALE	Legit- timi	Illegit- timi	Espos- ti
Messina.																
Barcellona Pozzo di Gotto..	20394	146	629	320	294	3	23	309	281	28	28	15	7	7	»	
Messina	112788	916	4367	2288	2078	28	182	2079	1846	33	200	15	7	7	»	
Milazzo	12309	110	371	207	185	9	13	164	154	2	8	2	»	»	»	
Mistretta	11283	93	425	210	195	5	10	218	207	1	10	26	14	14	»	
San Fratello	7533	58	309	168	157	»	11	141	139	»	2	»	»	»	»	
Milano.																
Busto Arsizio	12935	114	522	273	271	1	1	249	247	1	1	21	9	9	»	
Codogno	11457	90	365	191	185	6	»	174	166	8	»	11	8	8	»	
Corpi Santi di Milano	—	—	—	—	—	—	—	—	—	—	—	—	—	—	—	
Lodi	18922	155	797	396	368	28	»	401	383	18	»	32	19	17	2	
Milano	262153	2304	8743	4549	3907	613	29	4196	3688	492	16	172	97	83	14	
Monza	25300	229	891	451	440	10	1	443	437	6	»	40	21	20	1	
Sant' Angelo Lodigiano	8584	75	435	184	181	2	1	251	246	3	2	27	17	17	»	
Modena.																
Modena	56575	374	1759	935	828	63	44	824	750	35	39	72	28	22	4	
Napoli.																
Afragola	18015	164	692	364	364	»	»	328	328	»	»	12	4	4	»	
Barra	9061	75	307	152	136	16	»	155	133	22	»	3	2	2	»	
Caivano	10813	102	443	234	228	6	»	209	205	4	»	27	16	16	»	
Casoria	9446	61	338	176	176	»	»	162	162	»	»	24	12	12	»	
Castellammare di Stabia	26621	230	1242	626	574	»	52	616	538	1	77	75	39	39	»	
Frattamaggiore	10560	78	380	191	190	1	»	189	187	2	»	23	9	9	»	
Giugliano in Campania	11904	106	365	177	162	15	»	188	171	17	»	9	5	5	»	
Gragnano	12361	95	555	306	306	»	»	249	249	»	»	32	24	24	»	
Meta	7241	46	201	105	99	1	5	96	96	»	»	7	4	3	1	
Napoli	449951	3449	16559	8414	7394	92	928	8445	7005	82	1058	999	566	542	19	
Pomigliano d' Arco	10197	82	321	165	159	6	»	156	151	5	»	1	1	1	»	
Portici	11909	97	430	201	198	3	»	229	227	2	»	16	9	9	»	
Pozzuoli	15830	121	476	217	216	1	»	259	255	4	»	»	»	»	»	
Resina	12401	124	495	262	255	7	»	233	228	5	»	28	15	15	»	
San Giovanni a Teduccio	11318	102	439	216	216	»	»	223	223	»	»	33	17	17	»	
Sant' Antimo	8761	48	275	127	121	6	»	148	144	4	»	6	2	2	»	
Torre Annunziata	15953	172	716	377	365	12	»	339	330	9	»	55	31	28	3	
Torre del Greco	23952	210	986	502	495	5	2	484	472	10	2	48	26	24	2	
Novara.																
Biella	12067	77	477	252	231	»	21	225	201	3	21	»	»	»	»	
Galliate	7121	53	287	129	126	3	»	158	154	4	»	»	»	»	»	
Novara	29727	260	1214	641	480	73	88	573	423	53	97	18	11	7	4	
Trino	9940	97	377	207	204	3	»	170	168	2	»	8	4	4	»	
Vercelli	27293	238	888	460	409	50	1	428	383	45	»	21	12	11	»	
Padova.																
Padova	66221	435	2320	1149	993	45	111	1171	1028	37	106	80	52	45	3	
Palermo.																
Bagheria	12001	119	519	255	251	4	»	264	263	1	»	»	»	»	»	
Bisacquino	9287	87	404	205	191	1	13	199	181	4	14	»	»	»	»	
Borgetto	6175	56	258	128	126	2	»	130	130	»	»	7	4	4	»	
Caccamo	7298	61	314	150	142	2	6	164	152	4	8	»	»	»	»	
Carini	9777	80	345	168	166	2	»	177	177	»	»	»	»	»	»	
Castelbuono	8473	88	424	200	186	4	10	224	213	3	8	»	»	»	»	
Cefalù	10471	115	471	233	221	4	8	238	225	2	11	»	»	»	»	

STATO CIVILE NEI COMUNI URBANI.

Anno 1873.

MORTI				MORTI										ECCEDENZA		POPOLAZIONE 31 dicembre 1873	COMUNI URBANI
FEMMINE				TOTALE dei MORTI	MASCHI				FEMMINE				dei nati sui morti	dei morti sui nati			
To- TALE	Legit- time	Ille- gitti- me	Espos- te		To- TALE	Celibi	Coniu- gati	Vedovi	To- TALE	Celibi	Coniu- gate	Vedove					
Messina.																	
8	8	»	»	463	225	159	45	21	238	157	34	47	166	»	20557	Barcellona Pozzo di Gotto	
2	2	»	»	3234	1607	1208	343	146	1537	1056	268	213	1133	»	113924	Messina	
12	11	»	1	337	174	129	35	10	153	93	30	30	44	»	12253	Milazzo	
»	»	»	»	330	170	124	35	11	160	104	17	39	98	»	11384	Mistretta	
»	»	»	»	233	117	81	30	6	116	71	22	23	76	»	7609	San Fratello	
Milano.																	
12	12	»	»	425	232	177	39	16	493	440	22	31	97	»	43032	Busto Arsizio	
3	2	1	»	314	159	82	49	28	155	70	52	33	51	»	11508	Codogno	
13	13	»	»	710	389	214	122	53	321	159	88	74	87	»	49009	Corpi Santi di Milano	
75	60	15	»	9272	4859	2978	1388	493	4443	2466	1084	363	»	527	261626	Lodi	
19	19	»	»	721	382	240	102	40	339	216	70	53	173	»	25473	Milano	
10	10	»	»	294	151	103	29	19	143	91	23	29	141	»	8725	Monza	
»	»	»	»	»	»	»	»	»	»	»	»	»	»	»	»	Sant'Angelo Lodigiano	
Modena.																	
44	35	7	2	1899	956	554	245	157	943	506	232	205	»	140	56435	Modena	
Napoli.																	
8	8	»	»	504	264	178	62	24	237	153	33	51	194	»	18206	Afragola	
1	1	»	»	266	140	103	21	16	196	94	9	23	44	»	9102	Barra	
11	10	1	»	412	224	160	50	14	188	116	30	42	31	»	40844	Caivano	
12	12	»	»	232	118	85	23	10	114	64	23	27	106	»	9552	Casoria	
36	36	»	»	944	511	363	99	49	433	271	93	69	298	»	26949	Castellammare di Stabia	
14	14	»	»	400	217	133	58	26	183	95	51	37	»	20	10540	Frattamaggiore	
4	4	»	»	330	167	116	44	13	163	93	30	40	35	»	11939	Giugliano in Campania	
8	8	»	»	426	220	161	42	17	206	151	30	25	129	»	12490	Gragnano	
3	3	»	»	176	80	62	10	8	96	55	11	30	25	»	7266	Meta	
433	407	23	3	17205	8874	5951	2065	858	8334	5293	1544	1497	»	646	449305	Napoli	
»	»	»	»	197	94	54	23	17	103	65	19	19	124	»	40321	Pomigliano d'Arco	
7	7	»	»	373	199	132	56	11	174	106	32	36	57	»	11966	Portici	
»	»	»	»	535	301	213	71	17	234	152	41	41	»	59	15771	Pozzuoli	
13	13	»	»	440	226	157	53	16	214	142	47	25	55	»	12456	Resina	
16	16	»	»	489	260	190	56	14	229	150	44	35	»	50	11268	San Giovanni a Teduccio	
4	3	1	»	183	87	48	23	16	96	52	19	25	92	»	8853	Sant'Antimo	
24	23	1	»	621	354	249	75	30	267	193	30	44	95	»	16048	Torre Annunziata	
22	19	3	»	915	493	325	133	35	422	275	86	61	71	»	24023	Torre del Greco	
Novara.																	
»	»	»	»	337	177	116	39	22	160	84	34	42	140	»	12207	Biella	
»	»	»	»	192	103	74	23	6	89	62	14	13	95	»	7216	Galliate	
7	6	1	»	979	515	297	151	67	464	253	108	103	235	»	29962	Novara	
4	4	»	»	305	167	136	26	5	138	117	14	7	72	»	10012	Trino	
9	8	1	»	1079	591	315	179	97	488	229	138	121	»	191	27102	Vercelli	
Padova.																	
28	25	2	1	2624	1334	847	327	160	1290	771	273	246	»	304	65917	Padova	
Palermo.																	
»	»	»	»	340	168	138	22	8	172	132	14	26	179	»	12180	Bagheria	
»	»	»	»	240	141	91	47	3	99	51	19	29	164	»	9451	Bisacquino	
3	3	»	»	183	86	67	16	3	97	66	15	16	75	»	6250	Borgetto	
»	»	»	»	146	77	51	21	5	69	35	15	19	168	»	7466	Caccamo	
»	»	»	»	231	115	73	31	11	116	82	14	20	111	»	9891	Carini	
»	»	»	»	270	136	83	34	9	144	96	30	18	154	»	8627	Castelbuono	
»	»	»	»	247	139	101	28	10	108	74	14	20	224	»	10695	Cefalù	

Anno 1873.

COMUNI URBANI	POPOLAZIONE 31 dicembre 1872	MATRIMONI	NATI								NATI-						
			TOTALE dei NATI.	MASCHI				FEMMINE				TOTALE dei NATI- MORTI	MASCHI				
				To- TALE	Legit- timi	Illegit- timi	Espos- ti	To- TALE	Legit- time	Illegit- time	Espos- te		To- TALE	Legit- timi	Illegit- timi	Espos- ti	
Chiusa Sclafani	6984	64	286	160	137	7	16	126	102	10	14	»	»	»	»	»	»
Cinisi	6734	57	194	101	99	2	»	93	93	»	»	1	1	1	»	»	»
Corleone	16490	125	565	304	269	8	27	261	218	12	31	31	14	12	»	»	2
Gangi	13317	113	521	279	257	5	17	242	226	4	12	»	»	»	»	»	»
Lercara Freddi	9380	119	543	266	266	»	»	277	277	»	»	»	»	»	»	»	»
Marineo	8992	97	358	206	204	4	1	152	143	9	»	»	»	»	»	»	»
Mezzojuso	7468	66	282	155	153	»	2	127	123	»	4	2	2	2	»	»	»
Misilmeri	7471	90	448	205	205	»	»	213	213	»	»	1	1	1	»	»	»
Monreale	16603	139	556	260	250	»	40	296	294	»	2	»	»	»	»	»	»
Montemaggiore Belsito	7098	66	229	112	105	7	»	117	108	9	»	13	9	8	1	»	»
Palermo	222047	2007	7636	3961	3631	25	305	3675	3443	12	250	268	163	157	2	4	»
Partinico	20331	162	653	355	333	14	8	298	284	2	12	4	2	2	»	»	»
Piana de' Greci	7864	62	417	225	218	3	4	192	186	3	3	13	7	7	»	»	»
Polizzi Generosa	6851	68	254	142	123	8	11	112	105	3	4	5	3	3	»	»	»
Prizzi	8954	81	317	160	140	12	8	157	132	13	12	»	»	»	»	»	»
Termini Imerese	20478	196	788	402	365	19	18	386	345	14	27	11	8	8	»	»	»
Valle d' Olmo	7175	57	338	170	166	»	4	168	158	»	10	»	»	»	»	»	»
Parma.																	
Parma	44998	270	1263	677	476	70	131	586	422	70	94	70	35	24	1	10	»
Pavia.																	
Pavia	29351	169	1219	589	354	20	215	630	373	12	245	74	40	30	10	»	»
Vigevano	18594	159	669	326	278	»	48	343	259	2	82	20	14	14	»	»	»
Voghera	15204	406	737	359	287	8	64	378	295	8	75	22	15	14	1	»	»
Perugia.																	
Città di Castello	24291	105	789	400	269	76	55	389	269	68	52	38	20	18	1	1	»
Foligno	21909	116	738	368	263	76	24	370	283	61	26	40	3	1	2	»	»
Orvieto	14533	65	454	216	158	17	41	238	179	22	37	21	9	8	1	»	»
Perugia	49491	345	1497	766	655	33	78	731	604	23	99	57	23	20	1	7	»
Rieti	14244	101	465	325	275	42	8	140	115	13	12	19	13	9	»	4	»
Spoleto	20798	72	635	339	220	51	68	346	207	77	62	9	6	4	2	»	»
Terni	15263	94	407	187	144	19	24	220	171	23	26	38	13	8	5	»	»
Pesaro e Urbino.																	
Fano	19903	164	704	351	307	31	13	353	303	27	23	45	23	18	»	5	»
Pesaro	19735	133	654	317	233	52	32	337	261	47	29	9	3	1	»	2	»
Piacenza.																	
Piacenza	34469	197	1016	545	440	24	81	471	337	41	93	78	49	38	3	8	»
Pisa.																	
Pisa	50343	405	1807	947	820	50	77	860	756	35	69	61	34	28	6	»	»
Pontedera	10923	76	444	247	236	5	6	197	188	8	1	»	»	»	»	»	»
Porto Maurizio.																	
Oneglia	7955	69	260	144	123	2	14	116	93	3	20	13	7	5	1	1	»
Porto Maurizio	7079	50	192	104	99	2	3	88	85	»	3	7	3	2	»	1	»
San Remo	10723	97	335	172	161	11	»	163	152	11	»	3	3	3	»	»	»
Potenza.																	
Avigliano	16116	188	726	389	370	6	13	337	334	1	2	23	17	10	7	»	»
Bernalda	6423	83	339	198	190	7	1	191	187	2	2	27	19	19	»	»	»

STATO CIVILE NEI COMUNI URBANI.

Anno 1873.

MORTI					MORTI								ECCEDENZA		POPOLAZIONE 31 dicembre 1873	COMUNI URBANI
FEMMINE				TOTALE dei MORTI	MASCHI				FEMMINE				dei nati sui morti	dei morti sui nati		
To- TALE	Legit- time	Ille- gittime	Espo- ste		To- TALE	Celibi	Coniu- gati	Vedovi	To- TALE	Celibi	Coniu- gate	Vedove				
»	»	»	»	465	90	62	22	6	75	41	18	16	121	»	7105	Chiusa Sclafani
»	»	»	»	123	61	36	22	3	62	41	13	8	71	»	6805	Cinisi
17	16	»	1	420	235	149	66	20	185	104	38	43	145	»	16635	Corleone
»	»	»	»	267	136	92	35	9	131	86	24	21	254	»	13571	Gangi
»	»	»	»	348	182	137	38	7	166	122	27	17	195	»	9575	Lercara Freddi
»	»	»	»	290	153	113	30	10	137	98	21	18	68	»	9060	Marineo
»	»	»	»	189	103	78	19	6	86	49	23	14	93	»	7261	Mezzojuso
»	»	»	»	331	183	144	31	8	148	121	13	14	87	»	7558	Misilmeri
»	»	»	»	297	204	127	59	18	93	54	24	15	259	»	16962	Monreale
4	4	»	»	491	404	73	23	5	90	59	12	19	38	»	7436	Montemaggiore Belsito
105	104	1	3	6259	3174	2271	733	170	3085	2127	493	465	1377	»	223424	Palermo
2	2	»	»	482	255	174	64	17	227	144	47	36	171	»	20502	Partinico
6	6	»	»	228	118	91	22	5	110	76	17	17	189	»	8053	Piana de' Greci
2	2	»	»	127	70	54	8	8	57	37	13	7	127	»	7008	Polizzi Generosa
»	»	»	»	200	115	66	39	10	85	44	23	18	117	»	9074	Prizzi
3	3	»	»	568	314	233	63	18	234	192	33	29	220	»	20398	Termini Imerese
»	»	»	»	149	77	57	16	4	72	46	15	11	189	»	7364	Valle d'Olmo
*.																
35	25	3	7	2110	1055	591	318	146	1055	545	289	221	»	847	44151	Parma
*.																
34	28	6	»	1320	725	401	223	101	595	280	177	138	»	401	29250	Pavia
6	6	»	»	545	283	193	64	26	262	175	42	45	124	»	18718	Vigevano
7	5	2	»	426	226	150	52	24	200	105	34	61	311	»	15315	Voghera
*.																
18	12	6	»	735	382	239	84	59	353	247	43	63	54	»	24345	Città di Castello
7	7	»	»	622	325	224	58	43	297	170	65	62	116	»	22025	Foligno
12	8	4	»	359	192	117	49	26	167	99	40	28	95	»	14678	Orvieto
29	22	1	6	1612	825	584	159	82	787	523	154	113	»	115	49376	Perugia
6	6	»	»	466	215	87	38	90	251	199	22	30	»	1	14243	Rieti
3	3	»	»	668	326	253	36	37	342	229	57	56	17	»	20815	Spoletto
25	19	1	5	371	176	150	3	23	195	115	43	37	36	»	15299	Terni
*.																
22	17	3	2	565	273	162	77	34	292	161	62	69	139	»	20042	Fano
6	2	1	3	677	343	221	81	41	334	188	73	73	»	23	19712	Pesaro
*.																
29	24	»	5	1790	920	524	282	114	870	437	248	185	»	774	33695	Piacenza
*.																
27	23	4	»	1623	827	510	193	124	796	466	186	144	184	»	50527	Pisa
»	»	»	»	313	158	116	30	12	155	115	26	14	131	»	11054	Pontedera
*.																
6	6	»	»	288	161	105	32	24	127	92	21	14	»	28	7927	Oneglia
4	4	»	»	183	90	53	28	9	93	41	34	18	9	»	7088	Porto Maurizio
»	»	»	»	302	167	98	43	26	135	87	21	27	33	»	10756	San Remo
*.																
11	6	5	»	570	279	200	60	19	291	184	64	43	156	»	16272	Avigliano
8	8	»	»	241	122	82	36	4	119	78	18	23	148	»	6571	Bernalda

Anno 1873.

COMUNI URBANI	POPOLAZIONE 31 dicembre 1872	MATRIMONI	NATI								NATI -					
			TOTALE dei NATI	MASCHI				FEMMINE				TOTALE dei NATI - MORTI	MASCHI			
				To- TALE	Legit- timi	Illegit- timi	Espos- ti	To- TALE	Legit- time	Illegit- time	Espos- te		To- TALE	Legit- timi	Illegit- mi	Espos- ti
Ferrandina.....	7159	73	308	459	448	3	8	449	435	4	10	6	5	5	»	»
Laurenzana.....	7054	76	327	466	453	5	6	461	457	3	1	3	1	1	»	»
Lauria.....	10788	113	307	445	438	2	5	462	453	7	2	3	3	3	»	»
Matera.....	14527	142	630	338	321	3	14	292	286	1	5	36	25	25	»	»
Melfi.....	11650	98	540	278	259	4	15	232	228	»	4	32	14	14	»	»
Moliterno.....	6743	62	260	429	426	2	1	431	424	6	1	2	1	1	»	»
Montepeloso.....	6403	86	295	451	445	3	3	444	440	2	2	»	»	»	»	»
Montescaglioso.....	7197	46	344	474	468	2	4	440	435	3	2	6	2	2	»	»
Muro Lucano.....	7967	78	346	494	490	2	2	452	451	»	1	»	»	»	»	»
Palazzo San Gervasio.....	6912	65	289	452	444	5	6	437	426	3	8	1	1	8	»	»
Pisticci.....	7890	102	466	491	484	3	7	445	403	3	9	10	8	1	»	»
Potenza.....	48502	459	536	265	245	6	14	274	261	3	7	57	25	25	»	»
Rionero in Volturne.....	41351	92	404	221	203	3	15	483	471	2	10	9	4	4	»	»
San Fele.....	40653	107	434	228	220	1	7	206	198	2	6	»	»	»	»	»
Tricarico.....	7051	72	371	486	482	1	3	485	476	3	6	2	1	1	»	»
Venosa.....	7261	72	316	456	451	»	5	460	451	2	7	22	15	11	4	»
Ravenna.																
Faenza.....	36276	202	947	490	446	23	21	457	446	19	22	16	12	11	»	1
Lugo.....	25173	184	800	409	361	27	21	391	347	27	17	26	17	15	2	»
Ravenna.....	59204	329	1857	927	743	151	33	930	759	129	42	25	14	11	3	»
Reggio di Calabria.																
Bagnara Calabria.....	8617	113	338	460	453	4	3	478	467	9	2	»	»	»	»	»
Cittanova.....	42083	125	502	255	246	2	7	247	239	»	8	»	»	»	»	»
Mammola.....	7723	66	298	448	440	»	8	450	445	»	5	»	»	»	»	»
Palme.....	40172	82	383	198	185	»	13	185	172	1	12	»	»	»	»	»
Polistena.....	8542	82	318	465	457	2	6	453	441	4	8	»	»	»	»	»
Reggio di Calabria.....	35443	404	1461	750	681	9	60	711	614	8	89	90	64	58	4	2
Roccella Jonica.....	6282	37	204	403	92	4	7	401	95	1	5	»	»	»	»	»
Reggio nell'Emilia.																
Reggio nell'Emilia.....	50613	362	1673	839	774	22	43	834	766	23	45	65	35	29	3	3
Roma.																
Alatri.....	13861	6	495	256	217	33	6	239	212	27	»	14	8	7	1	»
Anagni.....	8241	31	313	452	436	16	»	461	442	19	»	10	7	6	1	»
Ceccano.....	7143	4	285	160	157	3	»	125	123	2	»	1	1	1	»	»
Civitavecchia.....	11584	28	288	432	418	8	6	456	444	7	5	50	28	25	1	2
Ferentino.....	10095	26	469	253	250	3	»	216	209	6	1	3	3	3	»	»
Frascati.....	6949	35	252	434	422	10	2	448	413	3	2	11	5	4	1	»
Frosinone.....	10312	49	355	481	458	22	1	474	446	28	»	49	6	5	»	1
Roma.....	244500	1498	7201	3712	3144	270	301	3489	2889	285	315	607	376	298	78	»
Sezze.....	9220	8	351	494	459	34	1	457	439	17	1	6	4	4	»	»
Subiaco.....	7450	22	234	414	95	18	1	420	400	20	»	5	3	3	»	»
Terracina.....	7411	49	255	433	96	37	»	422	408	13	1	11	6	5	1	»
Tivoli.....	8110	33	286	438	430	6	2	448	431	16	1	8	4	4	»	»
Velletri.....	16426	52	509	267	240	27	»	242	217	25	»	36	20	17	3	»
Viterbo.....	20741	70	754	384	272	11	101	370	275	11	84	43	10	10	»	»
Rovigo.																
Adria.....	14365	82	627	339	317	18	4	288	268	16	4	11	8	7	1	»
Rovigo.....	10736	63	405	213	194	1	18	192	173	»	19	34	17	17	»	»
Salerno.																
Angri.....	40268	90	370	498	489	1	8	472	464	1	7	46	6	6	»	»
Buccino.....	6067	72	222	414	410	4	»	408	408	»	»	40	5	5	»	»
Campagna.....	9710	105	392	206	197	2	7	486	479	5	2	41	7	7	»	»

STATO CIVILE NEI COMUNI URBANI.

Anno 1873.

MORTI				MORTI								ECCEDENZA		POPOLAZIONE 31 dicembre 1873	COMUNI URBANI	
FEMMINE				TOTALE dei MORTI	MASCHI				FEMMINE				dei nati sui morti			dei morti sui nati
To- TALE	Legit- time	Ille- gittime	Espo- ste		To- TALE	Celibi	Coniu- gati	Vedovi	To- TALE	Celibi	Coniu- gate	Vedove				
1	1	»	»	241	114	80	28	6	127	78	30	19	67	»	7226	Ferrandina
2	2	»	»	234	121	84	25	12	113	76	22	15	93	»	7147	Laurenzana
»	»	»	»	225	114	67	31	16	111	71	19	21	82	»	10870	Lauria
11	11	»	»	424	248	150	54	14	206	135	33	38	206	»	14733	Matera
18	17	1	»	495	269	176	77	16	226	134	56	36	145	»	11665	Melfi
1	1	»	»	161	73	54	9	40	88	53	18	17	99	»	6842	Moliterno
»	»	»	»	217	129	84	28	17	88	48	12	28	78	»	6481	Montepeloso
4	4	»	»	209	106	71	29	6	103	65	14	24	103	»	7302	Montescaglioso
»	»	»	»	321	165	103	49	13	156	94	24	38	25	»	7992	Muro Lucano
»	»	»	»	266	129	86	36	7	137	88	13	36	23	»	6935	Palazzo San Gervasio
2	2	»	»	253	130	79	43	8	123	83	17	23	153	»	8043	Pisticci
32	32	»	»	534	286	202	61	23	248	163	50	35	2	»	18504	Potenza
5	5	»	»	564	303	199	80	24	261	170	43	48	»	160	11191	Rionero in Volture
»	»	»	»	297	163	102	46	15	134	82	34	18	137	»	10790	San Fele
1	1	»	»	165	68	40	22	6	97	64	12	21	206	»	7257	Tricarico
7	7	»	»	275	138	78	33	27	137	74	32	31	41	»	7302	Venosa
Ravenna.																
4	3	»	1	870	464	266	136	72	406	222	77	107	77	23	36353	Faenza
9	9	»	»	600	318	174	90	54	282	137	70	75	200	»	25373	Lugo
11	9	2	»	1497	794	517	173	101	703	392	145	166	360	»	59564	Ravenna
Reggio di Calabria.																
»	»	»	»	248	121	97	20	4	127	95	13	19	90	»	8707	Bagnara Calabria
»	»	»	»	369	165	92	57	16	204	129	31	44	133	»	12216	Citlanova
»	»	»	»	161	82	46	23	13	79	43	17	19	137	»	7859	Mammola
»	»	»	»	305	160	108	44	8	145	105	13	27	78	»	10250	Palme
»	»	»	»	230	120	77	32	11	110	59	11	40	88	»	8630	Polistena
26	24	1	1	1025	533	366	121	46	493	315	87	91	435	»	35878	Reggio di Calabria
»	»	»	»	142	76	59	14	3	66	41	11	14	62	»	6344	Roccella Jonica
Reggio nell'Emilia.																
30	26	2	2	1758	916	557	229	130	842	471	218	153	»	85	50528	Reggio nell'Emilia
Roma.																
6	4	1	1	359	176	109	42	25	183	111	45	27	136	»	13997	Alatri
3	3	»	»	298	166	110	43	13	132	84	24	24	15	»	8256	Anagni
»	»	»	»	205	98	73	16	9	107	76	15	16	80	»	7223	Ceccano
22	20	1	1	375	235	159	57	19	140	89	32	19	»	87	11497	Civitavecchia
»	»	»	»	306	166	110	27	29	140	95	14	31	163	»	10258	Ferentino
6	5	1	»	254	139	98	32	9	115	85	15	15	»	2	6917	Frascati
43	10	3	»	248	120	80	33	7	128	71	30	27	107	»	40419	Frosinone
231	175	56	»	8479	4814	3241	1181	392	3665	2255	728	682	»	1278	240222	Roma
2	1	1	»	461	272	179	78	15	189	117	36	36	»	110	9110	Sezze
2	2	»	»	288	161	117	28	16	127	93	15	19	»	54	7396	Subiaco
5	5	»	»	226	126	80	35	11	100	67	19	14	29	»	7440	Terracina
4	4	»	»	292	158	98	43	17	134	91	22	21	»	6	8104	Tivoli
16	13	3	»	424	242	151	66	25	182	104	41	37	85	»	16511	Velletri
3	3	»	»	669	385	306	59	20	284	188	54	42	85	»	20826	Viterbo
Rovigo.																
3	3	»	»	559	301	186	87	28	258	151	61	46	68	»	14433	Adria
17	17	»	»	430	225	135	56	34	205	115	40	50	»	25	10711	Rovigo
Salerno.																
10	10	»	»	350	165	119	30	16	185	107	33	45	20	»	10288	Angri
5	5	»	»	192	75	56	8	11	117	63	35	19	30	»	6097	Buccino
4	4	»	»	294	148	98	33	17	146	64	25	57	98	»	9808	Campagna

Anno 1873.

COMUNI URBANI	POPOLAZIONE 31 dicembre 1872	MATRIMONI	NATI										NATI							
			TOTALE dei NATI	MASCHI				FEMMINE				TOTALE dei NATI- MORTI	MASCHI			Espos- ti				
				To- TALE	Legit- timi	Illegit- timi	Espos- ti	To- TALE	Legit- time	Illegit- time	Espos- te		To- TALE	Legit- timi	Illegit- timi					
Eboli.....	8957	98	357	187	180	»	7	470	168	»	2	2	»	»	»	»	»	»	»	»
Nocera Inferiore.....	13175	436	513	265	260	1	4	248	244	»	4	11	9	9	»	»	»	»	»	»
Padula.....	8608	54	235	118	114	»	4	117	117	»	»	»	»	»	»	»	»	»	»	»
Pagani.....	12573	117	506	255	253	2	»	251	249	2	»	27	16	16	»	»	»	»	»	»
Sala Consilina.....	7616	72	282	145	134	4	7	137	128	1	8	26	13	12	1	»	»	»	»	»
Salerno.....	28299	251	1315	679	509	11	159	636	467	11	158	51	25	25	»	»	»	»	»	»
Sarno.....	15509	132	657	322	313	2	7	335	328	»	7	43	29	29	»	»	»	»	»	»
Scafati.....	10612	80	433	225	225	»	»	208	208	»	»	18	11	11	»	»	»	»	»	»
Teggiano.....	7075	73	261	127	123	»	4	134	131	»	2	»	»	»	»	»	»	»	»	»
Sassari.																				
Alghero.....	9954	59	453	218	189	25	4	235	215	16	4	21	40	40	»	»	»	»	»	»
Ozieri.....	8009	50	277	144	125	17	2	133	109	20	4	14	6	6	»	»	»	»	»	»
Sassari.....	32562	204	1144	582	555	10	17	562	523	21	18	41	22	20	2	»	»	»	»	»
Siena.																				
Siena.....	22901	152	910	482	299	51	132	428	284	35	109	41	29	29	»	»	»	»	»	»
Siracusa.																				
Avola.....	11980	90	420	211	183	13	15	209	172	14	23	2	1	1	»	»	»	»	»	»
Augusta.....	12048	76	465	247	230	12	5	218	210	5	3	19	9	9	»	»	»	»	»	»
Chiaromonte.....	9400	62	340	167	138	16	23	173	142	12	19	»	»	»	»	»	»	»	»	»
Comiso.....	17003	148	715	344	281	2	61	371	317	2	52	30	13	12	»	»	»	»	»	1
Florida.....	8534	53	392	201	189	5	7	191	182	4	5	16	8	8	»	»	»	»	»	»
Lentini.....	10771	99	430	221	204	5	12	209	195	2	12	9	5	5	»	»	»	»	»	»
Modica.....	33570	234	1171	605	516	8	81	566	471	13	82	12	5	5	»	»	»	»	»	»
Monterosso Almo.....	7239	44	231	108	96	3	9	123	107	7	9	»	»	»	»	»	»	»	»	»
Noto.....	16660	85	663	352	271	9	72	311	225	7	79	18	4	4	»	»	»	»	»	»
Palazzolo Acreide.....	10237	95	460	228	204	4	20	232	209	2	21	2	»	»	»	»	»	»	»	»
Rosolini.....	6500	57	290	138	135	3	»	152	150	2	»	5	2	1	1	»	»	»	»	»
Ragusa Superiore.....	22027	210	918	503	483	»	20	415	396	»	19	»	»	»	»	»	»	»	»	»
Ragusa Inferiore.....	6900	36	255	128	116	2	10	127	115	3	9	1	»	»	»	»	»	»	»	»
Scicli.....	11051	144	524	263	210	4	19	261	243	1	17	6	4	4	»	»	»	»	»	»
Siracusa.....	22130	163	894	433	378	14	41	458	393	15	50	2	»	»	»	»	»	»	»	»
Sortino.....	8898	75	346	191	186	»	5	155	151	»	4	16	9	9	»	»	»	»	»	»
Spaccaforno.....	8184	60	279	153	137	12	4	126	119	5	2	2	1	1	»	»	»	»	»	»
Vittoria.....	18150	189	878	450	373	15	62	428	346	8	74	6	5	5	»	»	»	»	»	»
Sondrio.																				
Sondrio.....	6569	46	181	86	84	2	»	95	94	1	»	14	9	8	1	»	»	»	»	»
Teramo.																				
Teramo.....	19625	140	640	321	238	11	72	319	236	10	73	29	16	12	4	»	»	»	»	»
Torino.																				
Chieri.....	15152	100	454	250	244	6	»	204	198	5	1	16	10	8	2	»	»	»	»	»
Pinerolo.....	16736	109	468	242	225	3	14	226	210	2	14	22	16	16	»	»	»	»	»	»
Torino.....	213054	1653	6486	3350	2771	513	66	3136	2679	416	41	650	395	314	74	»	»	»	»	7
Trapani.																				
Alcamo.....	21047	236	1084	555	534	18	3	529	517	12	»	19	12	12	»	»	»	»	»	»
Calatafimi.....	9537	97	420	217	198	5	14	203	181	2	20	6	1	1	»	»	»	»	»	»
Castellammare del Golfo.....	11397	149	636	315	289	17	9	321	297	12	12	1	»	»	»	»	»	»	»	»
Castelvetrano.....	20597	206	766	412	348	25	39	354	301	15	38	24	13	8	»	»	»	»	»	5
Marsala.....	34536	340	1320	682	619	19	44	638	584	8	46	21	8	8	»	»	»	»	»	»

STATO CIVILE NEI COMUNI URBANI.

Anno 1873.

MORTI				MORTI										ECCE DENZA		POPOLAZIONE 31 dicembre 1873	COMUNI URBANI
FEMMINE				TOTALE dei MORTI	MASCHI				FEMMINE				dei nati sui morti	dei morti sui nati			
To- TALE	Legit- time	Ille- gitti- me	Espos- te		To- TALE	Celibi	Coniu- gati	Vedovi	To- TALE	Celibi	Coniu- gate	Vedove					
2	2	»	»	389	240	147	83	40	149	88	27	34	»	32	8925	Eboli	
2	2	»	»	569	290	197	74	19	279	195	31	53	»	56	13419	Nocera Inferiore	
»	»	»	»	447	64	32	22	7	86	49	25	42	88	»	8696	Padula	
41	40	1	»	561	264	184	56	24	300	179	63	58	»	55	12318	Pagani	
43	43	»	»	262	440	90	31	46	122	72	24	26	20	»	7636	Sala Consilina	
26	26	»	»	888	458	298	123	37	430	273	80	77	427	»	28726	Salerno	
14	14	»	»	497	248	163	66	19	249	173	35	41	160	»	15669	Sarno	
7	7	»	»	333	185	138	32	15	148	108	12	28	100	»	10712	Scafati	
»	»	»	»	157	86	60	21	5	71	42	19	40	104	»	7179	Teggiano	
Sassari.																	
11	9	2	»	326	197	144	42	14	129	94	21	17	127	»	40078	Alghero	
8	7	1	»	102	60	22	27	11	42	14	25	6	175	»	8184	Ozieri	
19	18	1	»	781	432	321	58	53	349	240	45	64	363	»	32925	Sassari	
Siena.																	
12	10	2	»	1298	687	441	205	71	611	324	163	124	»	388	22513	Siena	
Siracusa.																	
1	1	»	»	355	172	110	52	40	183	127	22	34	65	»	12045	Avola	
10	9	1	»	322	175	131	38	6	447	109	14	24	143	»	12194	Augusta	
»	»	»	»	251	124	85	34	5	127	77	18	32	89	»	9489	Chiaramonte	
17	15	2	»	527	251	192	48	11	276	218	25	33	188	»	17194	Comiso	
8	8	»	»	267	125	90	28	7	142	94	17	31	125	»	8676	Florida	
4	4	»	»	325	148	95	43	40	177	101	42	34	105	»	10876	Lentini	
7	6	1	»	889	467	347	93	27	422	307	49	66	282	»	33832	Modica	
»	»	»	»	143	79	54	19	6	64	33	17	14	88	»	7327	Monterosso Almo	
14	11	2	1	518	266	205	49	12	252	190	31	31	145	»	16805	Noto	
2	2	»	»	409	206	153	41	12	203	138	33	32	51	»	10288	Palazzo Acreide	
3	2	1	»	199	104	78	24	2	95	70	9	16	91	»	6591	Rosolini	
»	»	»	»	878	442	374	65	3	436	350	40	46	40	»	22067	Ragusa Superiore	
1	1	»	1	286	149	110	30	9	137	99	15	23	»	31	6869	Ragusa Inferiore	
2	2	»	»	339	186	143	34	4	153	112	13	28	185	»	11236	Scicli	
2	2	»	»	551	256	180	53	23	295	193	49	53	340	»	22470	Siracusa	
7	7	»	»	210	116	82	29	5	94	54	16	24	136	»	9034	Sortino	
1	1	»	»	338	174	143	25	6	164	119	20	25	»	59	8125	Spaccaforno	
1	1	»	»	1046	525	441	79	5	521	452	23	46	»	168	17982	Vittoria	
Sondrio.																	
5	5	»	»	152	86	49	30	7	66	39	14	13	29	»	6598	Sondrio	
Teramo.																	
13	8	5	»	643	351	229	71	51	292	211	44	40	»	3	196022	Teramo	
Torino.																	
6	5	1	»	389	206	112	54	40	183	105	44	37	65	»	15217	Chieri	
6	6	»	»	442	218	121	63	34	224	133	53	38	26	»	16762	Pinerolo	
255	226	26	3	6628	3439	2157	933	349	3189	1868	732	589	»	142	212912	Torino	
Trapani.																	
7	7	»	»	530	280	198	71	11	250	162	38	50	554	»	21601	Alcamo	
5	5	»	»	278	147	98	40	9	131	80	17	34	142	»	9699	Calatafimi	
1	1	»	»	311	168	113	45	10	143	97	22	24	325	»	11732	Castellammare del Golfo	
11	9	1	1	534	278	202	58	18	256	180	37	39	232	»	20829	Castelvetrano	
13	11	»	2	770	401	251	124	26	369	258	60	51	550	»	35086	Marsala	

Anno 1873.

COMUNI URBANI	POPOLAZIONE 31 dicembre 1872	MATRIMONI	NATI										NATI			
			TOTALE dei NATI	MASCHI				FEMMINE				TOTALE dei NATI- MORTI	MASCHI			
				To- TALE	Legit- timi	Illegit- timi	Espo- sti	To- TALE	Legit- time	Illegit- time	Espo- ste		To- TALE	Legit- timi	Ille- gitti- mi	Espo- sti
Mazzara del Vallo	42270	436	606	291	264	2	25	345	233	4	31	38	18	16	»	2
Partanna	42649	404	490	238	218	»	20	252	236	»	16	»	»	»	»	»
Salemi	44024	444	584	312	293	5	14	272	250	6	16	29	17	15	»	2
Santa Ninfa	6747	72	356	189	179	4	6	167	160	2	5	»	»	»	»	»
Trapani	33744	327	1527	737	681	30	26	790	733	19	38	35	25	22	»	3
Treviso.																
Treviso	23258	486	797	419	369	23	27	378	344	14	23	48	21	16	3	2
Vittorio	46174	410	356	274	265	2	7	282	273	7	2	48	10	10	»	»
Udine.																
Udine	29546	206	907	466	356	50	60	441	341	37	63	42	24	19	4	1
Venezia.																
Cavarzere	15180	126	643	323	315	8	»	320	312	8	»	57	35	32	3	»
Chioggia	26653	225	977	515	495	18	2	462	444	15	3	15	5	5	»	»
Venezia	428804	813	3648	1882	1633	119	130	1766	1485	145	136	165	86	72	14	»
Verona.																
Verona	66889	429	1966	1054	844	83	127	912	719	58	135	59	34	22	7	5
Vicenza.																
Bassano	13317	79	470	252	230	2	20	218	191	3	24	16	10	8	»	2
Vicenza	37664	244	1176	593	522	11	60	583	512	13	58	45	28	25	»	3

STATO CIVILE NEI COMUNI URBANI.

Anno 1873.

MORTI					MORTI								ECCEDEXZA		POPOLAZIONE 31 dicembre 1873	COMUNI URBANI
FEMMINE				TOTALE dei MORTI	MASCHI				FEMMINE				dei nati sui morti	dei morti sui nati		
To- TALE	Legit- time	Ille- gitti- me	Espo- ste		To- TALE	Celibi	Coniu- gati	Vedovi	To- TALE	Celibi	Coniu- gate	Vedove				
20	16	»	4	456	258	189	61	8	198	143	24	31	150	»	12420	Mazzara del Vallo
»	»	»	»	372	175	125	44	6	197	143	33	21	118	»	12767	Partanna
12	8	1	3	313	153	99	44	10	160	93	42	25	271	»	14295	Salemi
»	»	»	»	159	79	60	14	5	80	52	16	12	197	»	6944	Santa Ninfa
10	10	»	»	798	425	258	121	46	373	233	74	66	729	»	34470	Trapani
Treviso.																
27	20	2	5	899	476	285	117	74	423	192	102	129	»	102	28156	Treviso
8	7	1	»	394	196	119	56	21	198	110	49	39	162	»	16333	Vittorio
Udine.																
18	12	6	»	1182	638	388	186	64	544	309	123	112	»	275	29271	Udine
Venezia.																
22	21	1	»	442	215	137	46	32	227	118	66	43	201	»	15381	Cavarzere
40	40	»	»	989	504	304	139	61	455	257	126	102	»	12	26644	Chioggia
79	63	15	1	4919	2464	1541	637	286	2455	1405	519	531	»	1271	127533	Venezia
Verona.																
25	15	2	8	2073	1147	719	274	154	926	521	197	208	»	107	66782	Verona
Vicenza.																
6	6	»	»	389	196	107	56	33	193	112	44	37	81	»	13398	Bassano
17	14	2	1	1192	624	370	176	78	568	309	129	130	»	16	37648	Vicenza

Anno 1873.

PROVINCIE	POPOLAZIONE 31 dicembre 1872	MATRIMONI	NATI												NATI			
			TOTALE dei NATI	MASCHI				FEMMINE				TOTALE dei NATI- MORTI	MASCHI					
				To- TALE	Legit- timi	Illegit- timi	Espos- ti	To- TALE	Legit- time	Illegit- time	Espos- te		To- TALE	Legit- timi	Ille- gitti- mi	Espos- ti		
RIEPILOGO PER																		
ALESSANDRIA.....	689466	5753	23422	42042	11675	78	289	41380	41016	74	290	562	309	298	6			
Comuni urbani.....	162235	1368	5618	2885	2604	26	255	2733	2452	26	255	451	81	76	4			
Comuni rurali.....	527231	4385	17804	9157	9071	52	34	8647	8564	48	35	411	228	222	5			
ANCONA.....	263771	1709	9196	4752	4031	569	152	4444	3791	490	163	249	133	106	19			
Comuni urbani.....	82630	483	2772	1444	1209	135	100	1328	1092	136	100	65	35	27	6			
Comuni rurali.....	181141	1226	6424	3308	2822	434	52	3116	2699	354	63	184	98	79	13			
AQUILA DEGLI ABRUZZI.....	334207	3047	12576	6496	6132	228	136	6074	5746	193	135	122	70	67	2			
Comuni urbani.....	45062	414	1661	836	741	27	68	825	733	20	72	42	24	24	2			
Comuni rurali.....	289145	2633	10909	5660	5391	201	68	5249	5013	173	63	80	46	43	2			
AREZZO.....	235554	1457	8524	4334	3821	268	245	4190	3708	266	216	290	162	134	24			
Comuni urbani.....	39146	230	1520	810	677	23	110	710	596	49	95	50	24	18	4			
Comuni rurali.....	196408	1227	7004	3524	3144	245	135	3480	3112	247	121	240	138	116	20			
ASCOLI PICENO.....	203914	1041	6333	3303	2801	400	102	3030	2573	356	101	208	130	103	20			
Comuni urbani.....	40834	202	1207	586	466	69	51	621	511	65	45	37	22	14	2			
Comuni rurali.....	163080	839	5126	2717	2335	331	51	2409	2062	291	56	171	108	89	18			
AVELLINO.....	377978	3480	14035	7208	7008	110	90	6827	6643	97	87	290	177	171	5			
Comuni urbani.....	55495	496	1988	1025	978	17	30	963	920	16	27	94	56	52	3			
Comuni rurali.....	322483	2984	12047	6183	6030	93	60	5864	5723	81	60	196	121	119	2			
BARI DELLE PUGLIE.....	614063	5075	25532	12968	12369	154	445	12564	11977	130	457	647	366	337	9			
Comuni urbani.....	537346	4471	22244	11272	10722	137	413	10972	10422	119	431	579	326	239	7			
Comuni rurali.....	76717	604	3288	1696	1647	17	32	1592	1555	11	26	68	40	38	2			
BELLUNO.....	178044	1511	6693	3406	3317	83	6	3287	3202	77	8	218	147	143	4			
Comuni urbani.....	15691	122	560	261	255	3	3	299	287	5	7	16	10	10	4			
Comuni rurali.....	162323	1389	6133	3145	3062	80	3	2988	2915	72	1	202	137	133	4			
BENEVENTO.....	233523	2108	8022	4498	4402	35	61	4124	4022	44	58	146	88	88	2			
Comuni urbani.....	34534	249	1263	678	634	4	40	585	550	1	34	47	24	24	2			
Comuni rurali.....	198989	1859	7359	3820	3768	31	21	3539	3472	43	24	99	64	64	2			
BERGAMO.....	371298	2772	13890	7253	7105	58	90	6637	6478	53	104	412	246	241	3			
Comuni urbani.....	49169	358	1783	924	823	17	84	859	747	14	98	100	55	51	2			
Comuni rurali.....	322129	2414	12107	6329	6282	41	6	5778	5731	41	6	312	191	190	1			
BOLOGNA.....	441600	3030	14226	7338	6464	554	320	6888	6071	512	305	550	314	264	18			
Comuni urbani.....	144095	922	3981	1995	1619	125	251	1986	1609	132	245	178	103	72	3			
Comuni rurali.....	297505	2108	10245	5343	4845	429	69	4902	4462	380	60	372	211	192	15			
BRESCIA.....	459354	3757	14987	7887	7568	267	52	7100	6819	235	46	736	445	395	19			
Comuni urbani.....	38507	283	1097	543	430	111	2	554	462	90	2	85	44	34	9			
Comuni rurali.....	420847	3474	13890	7344	7138	156	50	6546	6357	145	44	651	371	361	10			
CAGLIARI.....	394977	3176	15090	7925	7263	644	18	7165	6556	596	13	248	136	112	24			
Comuni urbani.....	55944	437	1964	1051	963	77	11	913	830	78	5	74	39	31	8			
Comuni rurali.....	339033	2739	13126	6874	6300	567	7	6252	5726	518	8	174	97	81	16			
CALTANISSETTA.....	233362	2269	10637	5497	5056	149	292	5140	4718	124	298	203	125	115	4			
Comuni urbani.....	180480	1753	8153	4204	3855	89	260	3949	3594	85	270	196	119	109	4			
Comuni rurali.....	52882	516	2484	1293	1201	60	32	1191	1124	39	28	7	6	6	2			
CAMPOBASSO.....	363803	3691	15242	7841	7576	145	120	7401	7169	118	144	231	122	116	6			
Comuni urbani.....	48615	453	1945	1010	954	12	44	935	871	9	55	71	39	38	1			
Comuni rurali.....	315188	3238	13297	6831	6622	133	76	6466	6298	109	59	160	83	78	5			
CASERTA.....	702475	6090	24817	12769	12332	279	258	12048	11559	243	246	632	350	328	17			
Comuni urbani.....	184561	1491	6035	3193	2935	86	172	2842	2624	65	153	295	160	145	12			
Comuni rurali.....	517914	4599	18782	9576	9297	193	86	9206	8935	178	93	337	190	183	5			
CATANIA.....	500314	4438	19725	10107	9193	298	61	9618	8728	239	651	253	146	140	5			
Comuni urbani.....	382848	3275	15034	7694	6890	227	577	7340	6577	152	611	207	117	114	3			
Comuni rurali.....	117466	1163	4691	2413	2303	71	39	2278	2151	87	40	46	29	26	2			
CATANZARO.....	443564	3858	16260	8201	7524	378	299	8059	7322	393	344	108	65	61	4			
Comuni urbani.....	65827	651	2752	1356	1207	25	154	1366	1154	22	190	46	19	19	4			
Comuni rurali.....	347737	3207	13508	6845	6317	353	145	6693	6168	371	154	62	46	42	4			
CHIETI.....	339178	3183	13728	7000	6633	206	161	6728	6338	202	188	278	179	162	15			
Comuni urbani.....	66860	482	2313	1171	1048	26	97	1142	1004	14	124	59	41	32	8			
Comuni rurali.....	272318	2701	11415	5829	5585	180	64	5586	5334	188	64	219	138	130	7			

CIVILE NEI COMUNI URBANI E RURALI.

Anno 1873.

MORTI				MORTI								ECCEDENZA		POPOLAZIONE 31 dicembre 1873	PROVINCIE	
FEMMINE				TOTALE dei MORTI	MASCHI				FEMMINE				dei nati sui morti			dei morti sui nati
To- TALE	Legit- time	Ine- gitti- me	Espo- ste		To- TALE	Celibi	Conia- gati	Vedovi	To- TALE	Celibi	Conia- gate	Vedove				
253	248	3	2	17764	9053	5688	2213	1152	8711	5043	2111	1557	5658	»	695124	ALESSANDRIA
70	68	»	2	4638	2482	1580	597	305	2156	1277	490	389	980	»	163215	Comuni urbani
183	180	3	»	13126	6571	4108	1616	847	6555	3766	1621	1168	4678	»	531909	Comuni rurali
116	95	17	4	8108	4055	2845	827	443	4053	2664	679	713	1088	»	264859	ANCONA
30	21	6	3	2598	1304	891	293	130	1294	839	241	244	174	»	82804	Comuni urbani
86	74	11	1	5510	2751	1924	534	293	2759	1822	468	469	914	»	182055	Comuni rurali
52	44	7	1	11068	5333	3883	1076	574	5535	3586	1016	933	1502	»	335709	AQUILA DEGLI ABRUZZI
18	16	2	»	1429	732	532	135	65	697	485	103	109	232	»	45294	Comuni urbani
34	28	5	1	9639	4801	3351	941	509	4838	3101	913	824	1270	»	290415	Comuni rurali
128	109	15	4	8099	4096	2991	703	402	4003	2803	639	561	425	»	235979	AREZZO
26	22	3	1	1449	722	511	139	72	727	485	119	123	71	»	39217	Comuni urbani
102	87	12	3	6650	3374	2480	564	330	3276	2318	520	438	354	»	196762	Comuni rurali
78	70	7	1	5951	2917	1911	651	355	3034	1894	535	605	382	»	204296	ASCOLI PICENO
15	15	»	»	1251	634	408	159	67	617	388	85	144	»	44	40790	Comuni urbani
63	55	7	1	4700	2283	1503	492	288	2417	1506	450	461	426	»	163506	Comuni rurali
113	106	5	2	12966	6478	4450	1446	582	6488	4128	1250	1110	1069	»	379047	AVELLINO
38	31	5	2	2110	1037	708	247	82	1073	714	201	158	»	122	55373	Comuni urbani
75	75	»	»	10856	5441	3742	1199	500	5415	3414	1049	952	1191	»	323674	Comuni rurali
281	257	40	14	19990	10228	7657	1906	665	9762	7101	1320	1341	5542	»	619605	BARI DELLE PUGLIE
253	229	10	14	17568	9009	6730	1702	577	8559	6224	1163	1172	4676	»	542022	Comuni urbani
28	28	»	»	2422	1219	927	204	88	1203	877	157	169	866	»	77583	Comuni rurali
71	69	2	»	5039	2513	1635	579	299	2526	1527	534	465	1654	»	179668	BELLUNO
6	6	»	»	478	238	146	60	32	240	135	45	60	82	»	15773	Comuni urbani
65	63	2	»	4561	2275	1489	519	267	2286	1392	489	405	1572	»	163895	Comuni rurali
58	56	2	»	7708	3903	2653	855	395	3805	2390	713	702	944	»	234437	BENEVENTO
23	22	1	»	1040	539	351	139	49	501	298	87	116	223	»	31757	Comuni urbani
35	34	1	»	6668	3364	2302	716	346	3304	2092	626	586	691	»	199680	Comuni rurali
166	158	2	6	10831	5524	3683	1125	716	5307	3322	1097	888	3059	»	374357	BERGAMO
45	39	1	5	1815	948	570	252	126	867	508	202	157	»	32	49137	Comuni urbani
121	119	1	1	9016	4576	3113	873	590	4440	2814	895	731	3091	»	325220	Comuni rurali
236	187	18	31	12557	6338	3865	1586	887	6219	3408	1469	1342	1669	»	443269	BOLOGNA
75	39	5	31	4820	2418	1454	619	315	2402	1311	549	539	»	839	143256	Comuni urbani
161	148	13	»	7737	3920	2411	937	572	3817	2094	920	803	2508	»	300013	Comuni rurali
321	298	22	1	13321	6753	4086	1688	979	6568	3583	1642	1341	1666	»	461020	BRESCIA
41	33	8	»	1819	955	509	273	173	864	430	253	181	»	722	37783	Comuni urbani
280	265	14	1	11502	5798	3577	1415	806	5704	3153	1389	1160	2388	»	423235	Comuni rurali
112	101	11	»	12436	6485	4424	1530	531	5951	3752	1146	1083	2654	»	397631	CAGLIARI
35	31	4	»	1785	1015	719	231	65	770	551	90	129	179	»	56123	Comuni urbani
77	70	7	»	10651	5470	3705	1299	466	5181	3201	1026	954	2475	»	341508	Comuni rurali
78	69	2	7	6992	3612	2765	681	166	3380	2466	430	484	3645	»	237007	CALTANISSETTA
77	68	2	7	5284	2735	2073	538	124	2549	1825	341	383	289	»	183349	Comuni urbani
1	1	»	»	1708	877	692	143	42	831	641	89	101	776	»	53658	Comuni rurali
109	107	2	»	13474	6781	4781	1489	511	6693	4484	1169	1040	1768	»	365574	CAMPOBASSO
32	31	1	»	1892	934	690	187	57	958	660	155	143	53	»	48668	Comuni urbani
77	76	1	»	11582	5847	4091	1302	454	5735	3824	1014	897	1715	»	316903	Comuni rurali
282	264	14	4	21408	11083	7637	2532	914	10325	6584	1836	1905	3409	»	705884	CASERTA
135	123	8	4	5055	2708	1859	659	190	2347	1466	436	445	980	»	183541	Comuni urbani
147	141	6	»	16353	8375	5778	1873	724	7978	5118	1400	1460	2429	»	520343	Comuni rurali
107	99	7	1	12787	6462	4508	1524	430	6325	4353	942	1030	6938	»	507252	CATANIA
90	84	6	»	9788	4923	3452	1152	319	4865	3406	710	749	5246	»	388094	Comuni urbani
17	15	1	1	2999	1539	1056	372	111	1460	947	232	281	1692	»	119158	Comuni rurali
43	41	2	»	12616	6116	4420	1544	452	6200	3964	1040	1196	3644	»	417208	CATANZARO
27	27	»	»	1958	1003	722	216	65	955	637	162	156	794	»	66621	Comuni urbani
16	14	2	»	10658	5413	3698	1328	387	5245	3327	878	1040	2850	»	350587	Comuni rurali
99	91	7	1	12604	6292	4358	1359	575	6312	4111	1144	1057	1124	»	340302	CHIETI
18	16	1	1	2080	1045	718	234	93	1035	660	183	192	233	»	67093	Comuni urbani
81	75	6	»	10524	5247	3640	1125	482	5277	3451	961	875	891	»	273209	Comuni rurali

Anno 1873.

PROVINCIE	POPOLAZIONE 31 dicembre 1872	MATRIMONI	NATI								MORTI					
			TOTALE dei NATI	MASCHI				FEMMINE				TOTALE dei NATI- MORTI	MASCHI			
				To- TALE	Legit- timi	Illegit- timi	Espos- ti	To- TALE	Legit- time	Illegit- time	Espos- te		To- TALE	Legit- timi	Illegit- timi	Espos- ti
COMO	482798	4259	17320	9008	8840	155	13	8312	8142	159	11	531	325	318	5	2
Comuni urbani	24318	199	802	426	362	64	6	376	306	70	11	37	22	22	2	2
Comuni rurali	458480	4060	16518	8582	8478	91	13	7936	7836	89	11	494	303	296	5	2
COSENZA	442818	3720	16649	8493	7500	438	553	8156	7106	387	663	401	62	57	5	1
Comuni urbani	78451	587	3430	1692	1304	87	301	1738	1246	71	421	11	5	4	1	1
Comuni rurali	364367	3133	13219	6801	6196	351	254	6418	5860	316	242	90	57	53	4	1
CREMONA	302891	2549	10321	5352	5217	88	47	4969	4841	88	40	539	312	302	7	3
Comuni urbani	47630	329	1389	694	608	51	32	695	603	59	31	116	70	64	5	4
Comuni rurali	255261	2220	8932	4658	4609	34	15	4274	4236	29	9	423	242	238	2	2
CUNEO	623166	4841	21668	11097	10768	149	180	10571	10215	140	216	795	449	429	14	6
Comuni urbani	121649	816	4049	2067	1926	29	112	1982	1821	37	124	180	95	87	5	3
Comuni rurali	501517	4025	17619	9030	8842	120	68	8589	8394	103	92	615	354	342	9	3
FERRARA	216650	1494	8516	4440	3638	621	181	4076	3303	594	179	256	127	91	22	14
Comuni urbani	82073	567	2989	1596	1272	211	113	1393	1105	182	106	103	44	26	9	9
Comuni rurali	134577	927	5527	2844	2366	410	68	2683	2198	412	73	153	83	65	13	5
FIRENZE	770961	5968	29873	15313	13383	811	1119	14560	12630	717	1204	1052	599	535	53	11
Comuni urbani	221008	1800	9164	4551	3334	231	996	4613	3346	186	1081	310	159	127	23	9
Comuni rurali	549953	4168	20709	10762	10049	590	123	9947	9293	531	123	742	440	408	30	2
FOGGIA	324374	3385	13040	6782	6483	126	173	6258	5974	113	171	334	192	181	10	1
Comuni urbani	192361	1895	7703	4010	3793	85	132	3693	3480	84	129	242	132	123	9	1
Comuni rurali	132013	1490	5337	2772	2690	41	41	2565	2494	29	42	92	60	58	1	1
FORLÌ	235463	1262	8902	4518	3656	741	151	4354	3467	739	148	272	167	124	32	11
Comuni urbani	108875	613	3938	2033	1645	27	110	1905	1516	277	112	104	59	44	9	6
Comuni rurali	126588	649	4964	2515	2011	463	41	2449	1951	462	36	168	108	80	23	5
GENOVA	722888	5585	24199	12607	11887	254	466	11592	10910	199	453	769	440	360	12	68
Comuni urbani	218285	1661	7577	3877	3435	94	343	3700	3284	73	343	378	214	143	4	67
Comuni rurali	504603	3924	16622	8730	8452	160	118	7892	7626	126	110	391	226	217	8	1
GIRGENTI	294181	2659	12998	6139	6231	253	353	6159	5613	227	319	232	148	136	8	4
Comuni urbani	214397	1935	9986	5271	4801	179	291	4715	4303	141	271	206	133	121	8	4
Comuni rurali	79784	704	3012	1568	1430	74	64	1444	1310	86	48	26	15	15	1	1
GROSSETO	107468	727	3792	2016	1760	161	95	1776	1579	134	63	134	86	64	16	6
Comuni urbani	6145	31	120	72	50	14	8	48	37	5	6	13	11	8	1	1
Comuni rurali	101323	693	3672	1944	1710	147	87	1728	1542	129	57	121	75	56	15	5
LECCE	497243	4233	19212	9852	9225	499	428	9360	8810	181	369	322	202	186	10	6
Comuni urbani	228901	1836	8673	4453	4096	101	256	4220	3916	79	225	233	145	132	7	4
Comuni rurali	268342	2397	10539	5399	5129	98	172	5140	4894	102	144	89	57	54	3	2
LIVORNO	118983	850	3670	1899	1654	193	55	1771	1547	162	62	181	103	92	8	8
Comuni urbani	97201	658	3027	1554	1332	173	49	1473	1268	149	56	164	95	84	8	4
Comuni rurali	21782	192	643	345	319	20	6	298	279	13	6	17	8	8	1	1
LUCCA	281536	2119	9599	4908	4533	293	82	4691	4330	286	75	301	173	162	10	1
Comuni urbani	92211	727	3114	1640	1477	73	58	1504	1374	79	55	79	41	40	4	1
Comuni rurali	189325	1392	6485	3298	3056	218	24	3187	2956	211	20	222	132	122	9	1
MACERATA	237266	1437	7926	4054	3612	325	117	3872	3493	281	98	281	154	122	20	1
Comuni urbani	19899	149	643	339	286	38	15	304	276	18	10	8	6	5	1	1
Comuni rurali	217367	1288	7283	3715	3326	287	102	3568	3217	263	88	273	148	117	20	1
MANTOVA	290791	2440	9964	5225	4932	131	162	4739	4459	120	160	585	338	319	15	1
Comuni urbani	26588	178	742	404	295	25	84	338	256	17	65	77	40	34	5	1
Comuni rurali	264203	2262	9222	4821	4637	106	78	4401	4203	103	95	508	298	285	10	1
MASSA E CARRARA	163153	986	5812	2958	2626	308	24	2854	2487	328	39	123	69	59	10	1
Comuni urbani	42192	256	1756	898	744	145	9	858	713	132	13	5	3	2	1	1
Comuni rurali	120961	730	4056	2060	1882	163	15	1996	1774	196	26	118	66	57	9	1
MESSINA	423168	3407	15084	7845	7183	253	409	7239	6537	224	458	121	70	65	3	1
Comuni urbani	164174	1323	6104	3193	2909	45	239	2911	2627	36	248	43	21	21	1	1
Comuni rurali	258994	2084	8980	4652	4274	208	170	4328	3910	188	210	78	49	44	3	1
MILANO	1018160	9198	40205	20701	19940	726	35	19504	18892	584	28	1264	737	715	22	17
Comuni urbani	339351	2967	11738	6044	5332	600	32	5714	5167	528	19	303	171	154	17	12
Comuni rurali	678809	6231	28447	14657	14588	66	3	13790	13725	56	9	961	566	561	5	5

* Vedi nota a pagina 160 (comune di Firenze).

CIVILE NEI COMUNI URBANI E RURALI.

Anno 1873.

MORTI				MORTI										ECCEDENZA		POPOLAZIONE 31 dicembre 1873	PROVINCIE
FEMMINE				TOTALE dei MORTI	MASCHI				FEMMINE				dei nati sui morti	dei morti sui nati			
To- TALE	Legit- time	Ille- gitti- me	Espos- te		To- TALE	Celibi	Coniugati	Vedovi	To- TALE	Celibi	Coniugate	Vedove					
206	199	5	2	12616	6247	4227	1275	745	6369	4007	1347	1015	4704	154	487502	COMO	
15	12	3	»	956	482	313	147	52	474	301	112	61	»	»	24164	Comuni urbani	
191	187	2	2	11660	5765	3914	1158	693	5895	3706	1235	954	4858	»	463338	Comuni rurali	
39	32	6	1	14609	7634	5295	1781	558	6375	4560	1127	1288	2040	»	444858	COSENZA	
6	4	2	»	3140	1639	1175	377	87	1501	1086	189	226	290	»	78741	Comuni urbani	
33	28	4	1	11469	5995	4120	1404	471	5474	3474	938	1062	1750	»	366117	Comuni rurali	
227	216	5	6	8340	4268	2583	1107	578	4072	2285	1037	750	1981	»	304872	CREMONA	
46	36	4	6	2230	1174	520	437	217	1406	465	376	265	»	891	46739	Comuni urbani	
181	180	1	»	6060	3094	2063	670	361	2966	1820	661	485	2872	»	258133	Comuni rurali	
346	333	11	2	17957	8936	5885	1909	1162	9001	5685	1932	1584	3711	»	626877	CUNEO	
85	79	5	1	3856	1938	1276	402	260	1918	1181	373	364	193	»	421812	Comuni urbani	
261	254	6	4	14101	7018	4609	1507	902	8083	4304	1559	1220	3548	»	520535	Comuni rurali	
123	94	32	6	6340	3129	2157	866	406	2911	1673	626	612	2176	»	218826	FERRARA	
59	43	12	4	2567	1364	840	353	171	1203	609	269	265	422	»	82495	Comuni urbani	
70	48	20	2	3773	2065	1317	513	235	1708	1004	357	347	1734	»	136331	Comuni rurali	
433	390	53	10	26090	13194	9516	2333	1293	12896	8632	2416	1830	3783	»	774744	FIRENZE	
151	143	32	6	8053	4131	2658	947	474	3927	2315	873	721	1106	»	222114	Comuni urbani	
302	277	21	4	18032	9063	6858	1386	819	8969	6317	1543	1109	2677	»	552630	Comuni rurali	
142	133	9	»	11116	5991	3938	1692	361	5125	3207	863	1055	1924	»	326298	FOGGIA	
110	103	7	»	6261	3147	2245	1012	190	2814	1741	480	593	1442	»	193803	Comuni urbani	
32	30	2	»	4833	2544	1693	680	171	2311	1466	383	462	482	»	132495	Comuni rurali	
105	79	25	1	6611	3312	2180	762	370	3299	2044	668	587	2291	»	237754	FORLÌ	
43	35	9	1	2975	1536	996	375	165	1439	906	290	243	963	»	109838	Comuni urbani	
60	44	16	»	3636	1776	1184	387	205	1860	1138	378	344	1328	»	127916	Comuni rurali	
329	270	5	54	21422	10962	7374	2419	1169	10460	6487	2092	1881	2777	»	725665	GENOVA	
164	109	2	53	7723	3941	2716	848	377	3782	2393	727	662	»	146	218139	Comuni urbani	
165	161	3	1	13692	7021	4658	1571	792	6678	4094	1365	1219	2923	»	507526	Comuni rurali	
84	73	10	1	9443	4824	3734	911	179	4589	3443	538	638	3585	»	297766	GIRGENTI	
73	65	7	1	7316	3743	2940	675	128	3573	2689	404	480	2670	»	217067	Comuni urbani	
41	8	3	»	2097	1081	794	236	51	1016	724	134	158	915	»	80599	Comuni rurali	
48	36	6	6	3552	1989	1286	549	184	1563	985	329	249	240	»	107708	GROSSETO	
2	1	1	»	236	179	108	53	18	77	39	25	13	»	136	6009	Comuni urbani	
36	35	5	6	3296	1810	1178	466	166	1486	946	304	236	376	»	101699	Comuni rurali	
120	108	6	6	13250	6916	4710	1657	549	6334	4221	1057	1056	5962	»	503205	LECCE	
88	77	5	6	6371	3301	2308	727	266	3070	2057	509	504	2302	»	231203	Comuni urbani	
32	31	1	»	6879	3615	2402	930	283	3264	2164	548	552	3660	»	272002	Comuni rurali	
78	71	6	1	3568	1814	1194	384	236	1754	1044	390	320	102	»	119085	LIVORNO	
63	62	6	1	3046	1523	1033	293	197	1523	926	335	262	»	19	97182	Comuni urbani	
9	9	»	»	522	291	161	91	39	231	118	55	58	121	»	214903	Comuni rurali	
123	119	9	»	9929	4397	3158	798	441	4632	3100	843	689	570	»	282106	LUCCA	
38	35	3	»	3435	1646	1126	337	183	1809	1182	342	285	»	341	91870	Comuni urbani	
99	84	6	»	5574	2751	2032	461	258	2823	1918	501	404	911	»	190236	Comuni rurali	
127	86	30	11	6870	3452	2360	623	469	3418	2255	595	568	1056	»	238322	MACERATA	
2	2	»	»	552	256	200	30	26	296	189	48	59	91	»	19990	Comuni urbani	
125	84	30	11	6348	3196	2160	593	443	3122	2066	547	509	965	»	218332	Comuni rurali	
247	224	16	7	8858	4483	2795	1151	537	4375	2399	1099	877	1106	»	291897	MANTOVA	
37	31	3	3	1099	604	346	182	76	495	243	136	116	»	357	26234	Comuni urbani	
210	193	13	4	7759	3879	2449	969	461	3880	2156	963	761	1463	»	265666	Comuni rurali	
54	47	7	»	5203	2584	1865	452	267	2619	1772	474	373	609	»	163762	MASSA E CARRARA	
2	1	1	»	1571	809	598	147	64	762	529	122	141	185	»	42377	Comuni urbani	
52	46	6	»	3632	1775	1267	305	203	1857	1243	352	262	424	»	121385	Comuni rurali	
51	48	1	2	11656	6012	4207	1318	487	5644	3740	952	952	3428	»	426596	MESSINA	
23	21	»	1	4587	2383	1791	488	194	2204	1481	371	352	1517	»	165691	Comuni urbani	
29	27	1	1	7069	3629	2506	830	293	3440	2259	581	600	1911	»	260905	Comuni rurali	
527	506	21	»	31717	16371	11397	3398	1576	15346	10072	3013	2261	8488	»	1026648	MILANO	
132	116	16	»	11736	6172	3794	1729	649	5564	3142	1339	1083	22	»	339373	Comuni urbani	
395	390	5	»	19981	10199	7603	1659	927	9782	6930	1674	1178	8466	»	687273	Comuni rurali	

Anno 1873.

PROVINCIE	POPOLAZIONE 31 dicembre 1872	MATRIMONI	NATI								NATI -					
			TOTALE dei NATI	MASCHI				FEMMINE				TOTALE dei NATI - MORTI	MASCHI			
				To- TALE	Legit- timi	Illegit- timi	Espos- ti	To- TALE	Legit- time	Illegit- time	Espos- te		To- TALE	Legit- timi	Illegit- timi	Espos- ti
MODENA.....	273344	2030	9354	4850	4487	241	122	4504	4204	197	103	365	213	195	15	3
Comuni urbani.....	56375	374	1759	935	828	63	44	824	750	35	39	72	28	22	4	2
Comuni rurali.....	216739	1656	7595	3915	3659	178	78	3680	3454	162	64	293	185	173	11	1
NAPOLI.....	914436	7259	33367	17005	15732	233	1040	16362	14951	230	1181	1704	956	923	28	5
Comuni urbani.....	676294	5362	23220	12842	11654	171	987	12408	11104	167	1137	1398	782	752	25	5
Comuni rurali.....	237842	1897	8147	4193	4078	62	53	3954	3847	63	44	306	174	171	3	»
NOVARA.....	632700	5265	22406	11542	11080	302	130	10894	10475	264	155	514	294	284	12	1
Comuni urbani.....	86148	725	3243	1689	1450	129	110	1554	1329	107	118	47	27	22	4	1
Comuni rurali.....	546552	4540	19163	9823	9630	173	20	9340	9146	157	37	467	267	259	8	»
PADOVA.....	368204	2676	14739	7593	7301	165	127	7146	6870	154	122	504	276	264	8	4
Comuni urbani.....	66201	435	2320	1149	993	45	111	1174	1028	37	106	80	52	45	3	4
Comuni rurali.....	302003	2241	12419	6444	6308	120	16	5975	5842	117	16	424	224	219	5	»
PALERMO.....	627328	5723	24409	12589	11769	239	581	11820	11111	199	510	383	229	219	4	6
Comuni urbani.....	457149	4175	17090	8802	8201	133	648	8288	7761	105	422	356	214	205	3	6
Comuni rurali.....	170179	1548	7319	3787	3568	106	113	3532	3350	94	88	27	15	14	1	»
PARMA.....	265751	2111	8849	4546	4137	252	157	4303	3919	267	117	336	175	151	11	13
Comuni urbani.....	44998	270	1263	677	476	70	131	586	422	70	94	70	35	24	1	10
Comuni rurali.....	220753	1841	7586	3869	3661	182	26	3717	3497	197	23	266	140	127	10	2
PAVIA.....	452572	3969	17306	8874	8440	89	345	8432	7919	89	424	474	275	261	14	»
Comuni urbani.....	63149	434	2623	1274	919	28	327	1351	927	22	402	116	69	58	11	»
Comuni rurali.....	389423	3535	14681	7600	7521	61	18	7081	6992	67	22	358	206	203	3	»
PERUGIA.....	554458	3471	17984	9350	7668	1042	640	8634	7031	971	632	472	237	185	32	20
Comuni urbani.....	160579	898	5035	2601	1989	314	298	2434	1828	292	314	192	92	68	12	12
Comuni rurali.....	393969	2273	12949	6749	5679	728	342	6200	5203	679	318	280	145	117	20	8
PESARO e URBINO.....	214627	1461	7621	3852	3021	693	138	3763	2963	672	134	272	134	104	21	9
Comuni urbani.....	39638	297	1358	668	540	83	45	690	564	74	52	54	26	19	»	7
Comuni rurali.....	174989	1164	6263	3184	2481	610	93	3079	2399	598	82	218	108	85	21	2
PIACENZA.....	226338	1780	7381	3887	3703	85	99	3494	3267	119	108	372	227	208	9	10
Comuni urbani.....	34469	197	1016	545	440	24	81	471	337	44	93	78	49	38	3	8
Comuni rurali.....	191869	1583	6365	3342	3263	61	18	3023	2930	78	15	294	178	170	6	2
PISA.....	268173	1879	9345	4919	4397	395	127	4426	3953	356	117	280	159	142	16	1
Comuni urbani.....	71226	481	2251	1194	1056	55	83	1057	944	43	70	61	34	28	6	»
Comuni rurali.....	196907	1398	7094	3725	3341	340	44	3369	3009	313	47	219	125	114	10	1
PORTO MAURIZIO.....	127661	986	3891	2022	1896	64	62	1869	1767	48	54	100	67	59	6	2
Comuni urbani.....	25757	216	787	420	388	15	17	367	330	14	23	23	13	10	1	2
Comuni rurali.....	101904	770	3104	1602	1508	49	45	1502	1437	34	34	77	54	49	5	»
POTENZA.....	513162	5177	20868	10824	10258	239	327	10044	9560	219	265	380	224	202	22	»
Comuni urbani.....	171647	1714	7168	3720	3533	58	129	3448	3316	47	85	244	141	130	11	»
Comuni rurali.....	341515	3463	13700	7104	6725	181	198	6596	6244	172	180	136	83	72	11	»
RAVENNA.....	222437	1268	6302	3516	2975	427	114	3386	2897	348	114	183	114	85	26	3
Comuni urbani.....	120653	715	3604	1826	1550	201	75	1778	1522	175	81	67	43	37	5	1
Comuni rurali.....	101784	553	3298	1690	1425	226	39	1608	1375	173	60	116	71	48	21	2
REGGIO DI CALABRIA.....	353906	3456	13497	6859	6352	198	309	6638	6123	178	337	148	102	92	8	2
Comuni urbani.....	88864	909	3504	1779	1654	21	104	1725	1573	23	129	90	64	58	4	2
Comuni rurali.....	265045	2547	9993	5080	4698	177	205	4913	4550	155	208	58	38	34	4	»
REGGIO NELL' EMILIA.....	241171	1786	8809	4530	4200	231	99	4279	3990	199	90	334	194	167	19	8
Comuni urbani.....	50613	362	1673	839	774	22	43	834	766	23	45	65	35	29	3	»
Comuni rurali.....	190558	1424	7136	3691	3426	209	56	3445	3224	176	45	269	159	138	16	»
ROMA.....	837212	3164	28342	14623	12877	1238	508	13719	12135	1104	480	1253	726	598	122	»
Comuni urbani.....	379013	1854	12047	6210	5291	498	121	3837	4948	479	410	794	484	392	86	»
Comuni rurali.....	458199	1313	16295	8413	7586	740	87	7882	7187	625	70	459	245	206	36	»
ROVIGO.....	203598	1722	8936	4634	4452	143	39	4302	4115	141	46	358	201	188	13	»
Comuni urbani.....	25104	145	1032	552	511	19	22	480	441	16	23	45	25	24	1	»
Comuni rurali.....	178497	1577	7904	4082	3941	124	17	3822	3674	125	23	313	176	164	12	»
SALERNO.....	544437	4903	19298	10040	9577	187	276	9258	8865	157	236	544	321	310	10	»
Comuni urbani.....	138469	1280	5543	2841	2607	27	207	2702	2494	22	189	215	121	120	1	»
Comuni rurali.....	405968	3623	13755	7199	6970	160	99	6556	6374	135	47	329	200	190	9	»

STATO CIVILE NEI COMUNI URBANI E RURALI.

Anno 1873.

MORTI					MORTI									ECCEDENZA		POPOLAZIONE 31 dicembre 1873	PROVINCIE
FEMMINE				TOTALE dei MORTI	MASCHI				FEMMINE				dei nati sui morti	dei morti sui nati			
To- TALE	Legit- time	Ille- gitti- me	Espos- te		To- TALE	Celibi	Coniu- gati	Vedovi	To- TALE	Celibi	Coniu- gati	Vedove					
152	132	15	5	8706	4354	2639	1052	663	4352	2447	1066	839	648	»	273962	MODENA	
44	35	7	2	1899	956	554	245	157	157	943	506	232	205	»	56435	Comuni urbani	
108	97	8	3	6807	3398	2085	807	506	3409	1944	834	634	788	140	217527	Comuni rurali	
748	712	33	3	31078	16147	10893	3733	1521	14931	9420	2749	2762	2289	»	916425	NAPOLI	
616	584	29	3	24643	12829	8674	2964	1191	11816	7520	2169	2127	575	»	676869	Comuni urbani	
132	128	4	»	6433	3318	2219	769	330	3415	1900	580	635	1714	»	239556	Comuni rurali	
230	213	7	»	16216	8217	5322	1977	918	7999	4786	1712	1501	6190	»	638890	NOVARA	
20	18	2	»	2892	1553	938	418	197	1339	745	308	286	351	»	86499	Comuni urbani	
200	195	5	»	13324	6664	4384	1559	721	6660	4041	1404	1215	5839	»	552394	Comuni rurali	
228	215	10	3	11924	6126	3886	1567	673	3798	3350	1284	1164	2815	»	371019	PADOVA	
28	25	2	1	2624	1334	847	327	160	1290	771	273	246	»	304	65897	Comuni urbani	
200	190	8	2	9300	4732	3039	1240	513	4508	2579	1011	918	3119	»	308422	Comuni rurali	
154	148	1	5	16650	8678	6200	1964	514	7972	5425	1324	1223	7759	»	635087	PALERMO	
142	137	1	4	12291	6423	4561	1489	373	5868	3977	975	916	4799	»	461948	Comuni urbani	
12	11	»	1	4359	2255	1639	475	141	2104	1448	349	307	2960	»	173139	Comuni rurali	
161	138	13	10	8456	4298	2673	1022	603	4458	2332	1036	790	393	»	266144	PARMA	
85	25	3	7	2110	1055	594	318	146	1055	545	289	221	»	847	44151	Comuni urbani	
126	113	10	3	6346	3243	2082	704	457	3103	1787	747	569	1240	»	221993	Comuni rurali	
199	186	12	1	11680	6136	4089	1357	690	5544	3365	1208	971	5626	»	458198	PAVIA	
47	39	8	»	2291	1234	744	339	151	1057	560	253	244	334	»	63483	Comuni urbani	
152	147	4	1	9389	4902	3345	1018	539	4487	2805	955	727	5292	»	394715	Comuni rurali	
235	183	33	19	15340	7493	5096	1253	1144	7847	5420	1217	1210	2644	»	557192	PERUGIA	
100	77	12	11	4833	2441	1654	427	360	2392	1582	421	389	202	»	160781	Comuni urbani	
135	106	21	8	10507	5052	3442	826	784	5455	3838	796	821	2442	»	396411	Comuni rurali	
138	97	30	11	6757	3318	2267	664	387	3439	2204	626	609	864	»	215491	PESARO e URBINO	
28	19	4	5	1242	616	383	158	75	626	349	135	142	116	»	39754	Comuni urbani	
110	78	26	6	5515	2702	1884	506	312	2813	1855	491	467	748	»	175737	Comuni rurali	
145	134	6	5	6891	3552	2343	786	423	3339	1999	768	572	490	»	226828	PIACENZA	
29	24	»	5	1790	920	524	282	114	870	437	248	185	»	774	33695	Comuni urbani	
116	110	6	»	5101	2632	1819	504	309	2469	1562	520	387	1264	»	193193	Comuni rurali	
121	103	15	3	7665	3956	2697	789	470	3709	2376	758	575	1680	»	269853	PISA	
27	23	4	»	1936	985	626	223	13	951	581	212	158	315	»	71581	Comuni urbani	
94	80	11	3	5729	2971	2071	566	334	2758	1795	546	417	1365	»	198272	Comuni rurali	
33	30	2	1	3671	1899	1144	471	284	1772	1077	371	324	220	»	127881	PORTO MAURIZIO	
10	10	»	»	773	418	256	103	59	355	220	76	59	14	»	25771	Comuni urbani	
23	20	2	1	2898	1481	888	368	225	1417	857	295	265	206	»	102110	Comuni rurali	
156	147	8	1	18288	9380	6307	2380	693	8908	5581	1606	1721	2580	»	515742	POTENZA	
103	97	6	»	5692	2927	1937	747	243	2765	1740	511	514	1476	»	173123	Comuni urbani	
53	50	2	1	12596	6453	4370	1633	450	6143	3841	1095	1207	1104	»	342619	Comuni rurali	
69	54	12	3	5375	2317	1694	708	415	2558	1370	555	633	1527	»	223964	RAVENNA	
24	21	2	1	2967	1576	957	359	230	1391	751	292	348	637	»	121290	Comuni urbani	
45	33	10	2	2408	1241	737	319	185	1167	619	273	285	890	»	102674	Comuni rurali	
46	42	3	1	9431	4822	3161	1246	415	4609	2916	779	914	4066	»	357972	REGGIO DI CALABRIA	
26	24	1	1	2481	1257	845	311	401	1224	787	183	254	1023	»	89884	Comuni urbani	
20	18	2	»	6950	3365	2316	935	314	3385	2129	596	660	3043	»	268088	Comuni rurali	
140	124	9	7	7944	4036	2494	976	566	3908	2277	971	660	865	»	242036	REGGIO NELL' EMILIA	
30	26	2	2	1738	916	537	229	130	842	471	218	153	»	85	50528	Comuni urbani	
110	98	7	5	6186	3120	1937	747	436	3066	1806	753	507	950	»	191598	Comuni rurali	
527	435	87	5	28123	15300	10332	3748	1220	12823	8222	2327	2274	219	»	837431	ROMA	
313	245	66	2	12884	7258	4911	1740	607	5626	3526	1090	1010	»	837	378176	Comuni urbani	
214	190	21	3	15239	8042	5421	2008	613	7197	4696	1237	1264	1056	»	459255	Comuni rurali	
157	147	10	»	6660	3413	2300	763	350	3247	2044	637	566	2276	»	205874	ROVIGO	
29	20	»	»	989	526	321	143	62	463	266	101	96	43	»	25144	Comuni urbani	
137	127	10	»	5671	2887	1979	620	288	2784	1778	536	470	2233	»	181730	Comuni rurali	
223	216	6	1	15978	8079	5425	1897	757	7899	4907	1475	1517	3320	»	547757	SALERNO	
94	93	1	»	4639	2357	1582	582	193	2282	1413	409	460	904	»	139373	Comuni urbani	
129	123	5	1	11339	5722	3843	1315	564	5617	3494	1066	1057	2416	»	408384	Comuni rurali	

TAVOLA I. — MOVIMENTO DELLO STATO

Anno 1873.

PROVINCIE	POPOLAZIONE 31 dicembre 1872	MATRIMONI	NATI											NATI			
			TOTALE dei NATI	MASCHI				FEMMINE				TOTALE dei NATI- MORTI	MASCHI				
				To- TALE	Legit- timi	Illegit- timi	Espo- sti	To- TALE	Legit- time	Illegit- time	Espo- ste		To- TALE	Legit- timi	Illegit- timi	Espo- sti	
SASSARI	245018	4631	9517	4899	4420	445	34	4618	4226	354	38	210	112	101	40	1	
Comuni urbani	50522	343	4874	944	869	52	23	930	877	57	26	76	38	36	2	1	
Comuni rurali	194496	4318	7643	3955	3551	393	11	3688	3379	297	12	134	74	65	8	1	
SIENA	207589	4325	7054	3663	3242	478	243	3394	3015	475	201	289	166	153	11	2	
Comuni urbani	229011	152	940	482	299	51	132	428	284	35	109	41	49	29	1	1	
Comuni rurali	184688	4173	6144	3181	2943	427	111	2963	2731	140	92	248	137	124	11	2	
SIRACUSA	298378	2395	42325	6305	5616	166	523	6020	5341	156	523	177	87	84	2	1	
Comuni urbani	241299	1920	9668	4943	4350	127	46	4725	4143	102	480	146	66	64	1	1	
Comuni rurali	57079	475	2657	1362	1266	39	57	1295	1198	54	43	31	21	20	1	1	
SONDRIO	412520	815	4024	2038	1974	50	44	1986	1929	49	8	473	409	404	5	1	
Comuni urbani	6569	46	181	86	84	2	1	95	94	1	1	44	9	8	1	1	
Comuni rurali	105951	769	3843	1952	1890	48	44	1891	1835	48	8	459	400	96	4	1	
TERAMO	245632	4886	8329	4230	3888	426	216	4099	3763	429	207	148	64	56	7	1	
Comuni urbani	19625	140	640	321	298	11	72	319	236	40	73	29	16	12	4	1	
Comuni rurali	226007	4746	7689	3909	3650	415	144	3780	3527	119	134	89	48	44	3	1	
TORINO	979950	7203	31066	15954	14980	806	468	15112	14261	702	149	1488	887	786	93	8	
Comuni urbani	244942	1862	7408	3842	3240	522	80	3566	3087	423	56	688	421	338	76	7	
Comuni rurali	735008	5341	23658	12112	11740	284	88	11546	11174	279	93	800	466	448	17	1	
TRAPANI	238137	2418	10450	5356	4963	158	235	5094	4696	124	274	221	115	102	1	13	
Comuni urbani	176565	1861	7789	3948	3623	125	200	3841	3542	77	222	173	94	82	1	12	
Comuni rurali	61572	557	2661	1408	1340	33	35	1253	1154	47	52	48	21	20	1	1	
TREVISO	356704	2669	43034	6742	6609	79	54	6292	6180	69	43	338	181	176	3	2	
Comuni urbani	44429	296	1353	693	634	25	34	660	614	21	28	66	31	26	3	2	
Comuni rurali	312275	2373	41681	6049	5975	54	20	5632	5566	48	18	272	150	150	1	1	
UDINE	486695	3880	16188	8354	8005	269	80	7834	7548	211	75	493	289	268	20	1	
Comuni urbani	29546	206	907	466	356	50	60	441	341	37	63	42	24	19	4	1	
Comuni rurali	457149	3674	15281	7888	7649	219	20	7393	7207	174	12	451	265	249	16	1	
VENEZIA	340161	2536	11612	6002	5646	222	136	5610	5250	217	143	472	268	245	23	1	
Comuni urbani	170637	1164	5268	2720	2413	145	132	2548	2241	168	139	237	126	109	17	1	
Comuni rurali	169524	1372	6344	3282	3203	77	2	3062	3009	49	4	235	142	136	6	1	
VERONA	370473	2996	12565	6665	6384	148	133	5990	5649	406	145	430	249	229	15	5	
Comuni urbani	66889	429	1966	1054	844	83	127	942	719	58	135	59	34	22	7	5	
Comuni rurali	303584	2567	10599	5611	5540	65	6	4988	4930	48	10	371	215	207	8	1	
VICENZA	367433	2802	13441	7047	6833	148	96	6394	6192	407	95	390	209	201	3	5	
Comuni urbani	59981	323	1646	845	752	43	80	891	703	16	82	61	38	33	1	5	
Comuni rurali	316452	2479	11795	6202	6081	105	16	5593	5489	91	13	329	171	168	3	1	

CIVILE NEI COMUNI URBANI E RURALI.

Anno 1873.

MORTI					MORTI								ECCEDEXZA		POPOLAZIONE 31 dicembre 1873	PROVINCIE
FEMMINE				TOTALE dei MORTI	MASCHI				FEMMINE				dei nati sui morti	dei morti sui nati		
To- TALE	Legit- time	Ille- gitti- me	Espos- te		To- TALE	Celibi	Coniu- gati	Vedovi	To- TALE	Celibi	Coniu- gate	Vedove				
98	87	41	"	7344	3839	2606	752	481	3502	2366	671	465	2176	"	247194	SASSARI
38	34	4	"	4209	689	484	127	78	520	342	91	87	665	"	51187	Comuni urbani
60	43	7	"	6132	3150	2422	625	403	2982	2024	580	378	1511	"	196007	Comuni rurali
123	113	9	4	6999	3601	2435	787	379	3398	2230	658	510	55	"	207644	SIENA
12	10	2	"	4298	687	441	205	71	611	324	163	124	"	388	22513	Comuni urbani
111	103	7	4	5701	2944	2024	582	308	2787	1906	495	386	443	"	185131	Comuni rurali
90	81	5	4	9706	4935	3745	981	209	4771	3497	554	720	2619	"	300997	SIRACUSA
80	71	5	4	7853	3965	3048	784	163	3888	2843	453	592	1815	"	243114	Comuni urbani
10	10	"	"	1853	970	727	197	46	883	654	101	128	804	"	57883	Comuni rurali
64	59	5	"	3231	1675	1129	353	183	1556	1004	305	250	793	"	113313	SONDRIO
5	5	"	"	152	86	49	30	7	66	39	14	13	29	"	6398	Comuni urbani
59	54	5	"	3079	1589	1080	328	181	1490	962	291	237	764	"	106715	Comuni rurali
54	45	9	"	7647	3799	2575	784	440	3848	2532	679	637	682	"	246314	TERAMO
13	8	5	"	643	351	229	71	51	292	211	41	40	"	3	19622	Comuni urbani
41	37	4	"	7004	3448	2346	713	389	3556	1321	638	597	685	"	226692	Comuni rurali
601	558	38	5	27666	13912	9164	3177	1571	13754	8489	2850	2415	3400	"	983350	TORINO
267	237	27	3	7459	3863	2390	1050	423	3596	2106	826	664	"	54	244894	Comuni urbani
334	321	11	2	20207	10049	6774	2027	1148	10153	6383	2024	1751	3451	"	738459	Comuni rurali
106	91	4	11	5903	3147	2105	816	196	2786	1833	484	469	4547	"	242684	TRAPANI
79	67	2	10	4521	2364	1593	622	149	2157	1441	363	353	3268	"	179833	Comuni urbani
27	24	2	4	1382	733	512	194	47	629	392	121	116	1279	"	62851	Comuni rurali
157	142	9	6	9219	4743	2905	1221	617	4476	2318	1155	1003	3845	"	360519	TREVISO
35	27	3	5	1293	672	404	173	95	621	302	151	163	60	"	44489	Comuni urbani
122	115	6	4	7926	4071	2501	1048	522	3855	2016	1004	835	3755	"	316030	Comuni rurali
204	192	12	"	14183	7098	4332	1886	830	7085	3959	1683	1443	2005	"	488700	UDINE
18	12	6	"	1182	638	388	186	64	544	309	123	112	"	275	29271	Comuni urbani
186	180	6	"	13001	6460	3944	1700	816	6541	3650	1560	1331	2280	"	459429	Comuni rurali
204	184	19	1	12203	6148	3772	1661	715	6055	3309	1462	1284	"	591	339370	VENEZIA
111	94	16	4	6350	3183	1982	822	379	3167	1780	711	676	"	1082	169555	Comuni urbani
93	90	3	"	5853	2965	1790	839	336	2888	1529	751	608	491	"	170045	Comuni rurali
181	169	4	8	9438	4848	3067	1178	603	4590	2554	1047	989	3127	"	373600	VERONA
25	15	2	8	2073	1147	719	274	154	926	521	197	208	"	407	66782	Comuni urbani
156	154	2	"	7365	3701	2348	904	449	3661	2033	850	781	3234	"	306848	Comuni rurali
151	173	7	4	9668	4903	3084	1190	629	4765	2828	1072	865	3773	"	371206	VICENZA
23	20	2	4	1581	829	477	232	111	761	421	173	167	65	"	51086	Comuni urbani
158	153	5	"	8037	4083	2697	958	518	4004	2407	899	698	3703	"	320120	Comuni rurali

Anno 1873.

COMPARTIMENTI	POPOLAZIONE 31 dicembre 1872	MATRIMONI	NATI								NATI -					
			TOTALE dei NATI	MASCHI				FEMMINE				TOTALE dei NATI - MORTI	MASCHI			
				To- TALE	Legit- timi	Illegit- timi	Espos- ti	To- TALE	Legit- time	Illegit- time	Espos- te		To- TALE	Legit- timi	Illegit- timi	Espos- ti
PIEMONTE	2925282	23062	98562	50605	48503	1335	767	47957	45967	1180	810	3359	1939	1794	125	20
Comuni urbani.....	614974	4771	20318	10483	9220	706	557	9835	8689	593	553	1066	624	523	86	13
Comuni rurali.....	2310308	18291	78244	40122	39283	629	210	38122	37278	587	257	2293	1315	1271	39	5
LIGURIA	850549	6571	28090	14629	13783	318	528	13461	12707	247	507	869	507	419	18	70
Comuni urbani.....	244042	1877	8364	4297	3823	109	365	4067	3614	87	366	401	227	153	5	69
Comuni rurali.....	606507	4694	19726	10332	9960	209	163	9394	9093	160	141	468	280	266	13	1
LOMBARDIA	3490384	29759	128017	66338	64016	1564	758	64679	59479	1379	821	4714	2757	2655	90	12
Comuni urbani.....	595281	4794	20377	10395	8873	961	561	9982	8564	801	617	848	480	425	50	5
Comuni rurali.....	2895103	24965	107640	55943	55143	603	197	54697	50915	578	204	3866	2277	2230	40	7
VENETO	2671282	20792	97298	50443	48347	1227	569	46765	45006	1082	677	3203	1820	1714	89	17
Comuni urbani.....	469495	3120	15032	7740	6788	333	569	7312	6374	358	580	606	340	288	35	17
Comuni rurali.....	2201787	17672	82156	42703	41759	844	100	39453	38632	724	97	2597	1480	1426	54	»
EMILIA	2122724	14761	72939	37655	33260	3152	1243	35284	31448	2975	1191	2668	1531	1285	152	94
Comuni urbani.....	642351	4020	20223	10446	8604	994	848	9777	8027	935	815	737	396	292	37	67
Comuni rurali.....	1480373	10741	52716	27209	24656	2158	395	25507	23011	2040	376	1931	1135	993	115	27
UMBRIA	554548	3171	17984	9350	7668	1042	640	8634	7031	971	632	472	237	185	32	20
Comuni urbani.....	160879	898	5035	2601	1989	314	298	2434	1828	292	314	192	92	68	12	12
Comuni rurali.....	393969	2273	12949	6749	5679	728	342	6200	5203	679	318	280	143	117	20	8
MARCHE	919578	5648	31076	15361	13465	1987	509	15145	12820	1799	496	1010	551	435	80	36
Comuni urbani.....	183001	1134	5980	3037	2501	325	214	2943	2443	293	207	164	89	65	8	16
Comuni rurali.....	736577	4517	25096	12924	10964	1662	298	12172	10377	1506	289	846	462	370	72	20
TOSCANA	2153417	15311	77669	40010	33413	2607	1990	37659	33258	2424	4977	2750	1517	1341	148	28
Comuni urbani.....	592070	4338	21862	11171	8969	757	1445	10691	8562	644	1483	723	396	336	44	16
Comuni rurali.....	1561347	10973	55807	28839	26444	1850	545	26968	24696	1780	492	1927	1121	1005	104	12
LAZIO	837212	3164	28342	14623	12577	1238	508	13719	12135	1104	480	1253	726	598	122	6
Comuni urbani.....	379013	1851	12047	6240	5291	498	421	5837	4948	479	410	794	481	392	86	3
Comuni rurali.....	458199	1313	16295	8413	7586	740	87	7882	7187	625	70	459	245	206	36	3
ABRUZZI E MOLISE	1282820	11807	49869	25567	24229	705	633	24302	23016	642	644	749	435	401	30	4
Comuni urbani.....	180162	1494	6559	3338	2981	76	281	3221	2844	53	324	201	120	106	13	1
Comuni rurali.....	1102658	10313	43310	22229	21248	629	352	21081	20172	589	320	548	315	295	17	3
CAMPANIA	2772549	23840	100139	51520	48951	844	1725	48619	46040	771	1808	3316	1892	1820	60	12
Comuni urbani.....	1089353	8878	40049	20549	18898	305	1436	19500	17689	271	1540	2049	1143	1093	41	9
Comuni rurali.....	1683196	14962	60090	30971	30143	539	289	29119	28351	500	268	1267	749	727	19	3
PUGLIE	1435680	12693	57784	29692	28077	479	1046	28182	26761	424	997	1303	760	704	29	27
Comuni urbani.....	958608	8202	38629	19735	18611	323	801	18885	17818	282	785	1054	603	554	23	26
Comuni rurali.....	477072	4491	19164	9867	9466	156	245	9297	8943	142	212	249	157	150	6	1
BASILICATA	513162	5177	20868	10824	10258	239	327	10044	9560	219	265	380	224	202	22	»
Comuni urbani.....	171647	1714	7168	3720	3333	58	129	3448	3316	47	85	244	144	130	11	»
Comuni rurali.....	341515	3463	13700	7104	6725	181	198	6596	6244	172	180	56	83	72	11	»
CALABRIE	1210288	11034	46406	23553	21376	1014	1163	22853	20551	958	1344	357	229	210	17	2
Comuni urbani.....	233139	2147	9686	4857	4165	133	559	4829	3973	116	740	147	88	81	5	2
Comuni rurali.....	977149	8887	36720	18696	17211	881	604	18024	16378	842	604	210	141	129	12	»
SICILIA	2614868	23309	105628	54338	50014	1516	3011	51090	46764	1293	3033	1590	920	861	26	33
Comuni urbani.....	1599423	16262	73821	38055	34629	925	2501	35769	32547	698	2524	1327	764	746	19	29
Comuni rurali.....	1015445	7047	31804	16483	15382	591	510	15321	14217	595	509	263	156	145	7	4
SARDEGNA	639995	4807	24607	12824	11683	1089	52	14783	10782	950	51	458	248	213	34	1
Comuni urbani.....	106466	750	3838	1935	1832	129	34	4843	4677	135	31	450	77	67	10	»
Comuni rurali.....	533529	3257	20769	10829	9851	960	18	9910	9105	815	20	308	171	146	24	1
Regno	26994338	214906	985188	508042	472117	20356	15569	477146	442995	18418	15733	28351	16293	14837	1074	382
Comuni urbani.....	8219604	66247	309002	158629	140617	6996	11016	150373	132913	6084	11376	10703	6061	5289	485	287
Comuni rurali.....	18774734	148659	676186	349413	331500	13360	4553	326773	310082	12334	4357	17648	10232	9548	589	95

RIEPILOGO PER

* Per le differenze in più di 52 maschi e di 18 femmine che qui si riscontrano rispetto ai parziali (complesso e comuni urbani) vedi

CIVILE NEI COMUNI URBANI E RURALI.

Anno 1873.

MORTI				MORTI										ECCEDEXZA		POPOLAZIONE 31 dicembre 1873	COMPARTIMENTI
FEMMINE				TOTALE dei MORTI	MASCHI				FEMMINE				dei nati sui morti	dei morti sui nati			
To- TALE	Legiti- time	Ille- gitti- me	Espos- te		To- TALE	Celibi	Coniu- gati	Vedovi	To- TALE	Celibi	Coniu- gate	Vedove					
4420	4352	59	9	79603	40158	26059	9276	4803	39465	23803	8605	7057	18959	»	2944244	PIEMONTE	
442	402	34	6	18845	9836	6184	2467	1185	9009	5309	1997	1703	1473	»	616447	Comuni urbani	
978	950	25	3	60758	30302	19875	6809	3618	30456	18494	6608	5354	17486	»	2327794	Comuni rurali	
362	300	7	5	25093	12861	8518	2890	1453	12232	7564	2463	2205	2997	»	853546	LIGURIA	
174	119	43	53	8496	4359	2972	951	436	4137	2613	803	721	132	132	243910	Comuni urbani	
188	181	5	2	16597	8502	5546	1939	1017	8095	4951	1660	1484	3129	»	609636	Comuni rurali	
1957	1846	88	23	100594	51457	33989	11459	6009	49137	30036	10748	8353	27423	»	3517807	LOMBARDIA	
368	311	43	14	22148	11655	6845	3359	1451	10493	5688	2685	2120	1771	1771	593510	Comuni urbani	
1589	1535	45	9	78446	39802	27144	8100	4558	38644	24348	8063	6233	29194	»	2924297	Comuni rurali	
1383	1291	73	19	78334	39792	24981	10045	4766	38542	21889	8874	7779	18874	»	2690156	VENETO	
266	219	31	16	16570	8558	5284	2247	1057	8012	4505	1774	1733	1518	1518	467977	Comuni urbani	
1117	1072	42	3	61764	31234	19697	7828	3709	30530	17384	7100	6046	20392	»	2222179	Comuni rurali	
1137	939	130	68	62880	32136	20045	7758	4333	30744	17550	7159	6035	10059	»	2132783	EMILIA	
341	248	40	53	20886	10741	6473	2840	1428	10145	5599	2387	2159	663	663	641688	Comuni urbani	
796	691	90	15	41994	21395	13572	4918	2905	20599	11951	4772	3876	10722	»	1491095	Comuni rurali	
235	183	33	19	15340	7493	5096	1253	1144	7847	5420	1217	1210	2644	»	557192	UMBRIA	
100	77	12	11	4833	2441	1654	427	360	2392	1582	421	389	202	»	160781	Comuni urbani	
135	106	21	8	10507	5052	3442	826	784	5455	3838	796	821	2442	»	396411	Comuni rurali	
459	348	84	27	27686	13742	9353	2765	1624	13944	9014	2435	2495	3390	»	922968	MARCHE	
75	57	10	8	5643	2810	1882	640	288	2833	1765	479	589	337	»	183338	Comuni urbani	
384	291	74	19	22043	10932	7471	2125	1336	11111	7249	1956	1906	3053	»	739630	Comuni rurali	
1133	988	120	25	70205	35631	25142	6765	3672	34574	22942	6507	5107	7464	»	2160881	TOSCANA	
327	267	52	8	21069	10682	7071	2344	1215	10387	6381	2191	1797	793	»	592863	Comuni urbani	
806	721	68	17	49136	24949	18071	4421	2457	24487	16561	4316	3310	6671	»	1568018	Comuni rurali	
527	435	87	5	28123	15300	10332	3748	1220	12823	8222	2327	2274	219	»	837431	LAZIO	
313	245	66	2	12884	7258	4911	1740	607	5626	3326	1090	1040	837	837	378176	Comuni urbani	
244	190	21	3	152391	8042	5421	2008	613	7197	4696	1237	1264	1056	»	459255	Comuni rurali	
344	287	25	2	44793	22405	15597	4708	2100	22388	14713	4008	3667	5076	»	1287896	ABRUZZI E MOLISE	
81	71	9	1	6044	3062	2169	627	266	2982	2016	482	484	515	»	180677	Comuni urbani	
233	216	16	1	38749	19343	13428	4081	1834	19406	12697	3526	3183	4561	»	1107219	Comuni rurali	
1424	1354	60	10	89138	45690	31058	10463	4169	43448	27429	8023	7996	11001	»	2783350	CAMPANIA	
906	853	44	9	37489	19470	13174	4591	1705	18019	11411	3302	3306	2560	»	1091913	Comuni urbani	
518	501	16	1	51649	26220	17884	5872	2464	25429	16018	4721	4690	8441	»	1691637	Comuni rurali	
543	498	25	20	44356	23135	16305	5255	1575	21221	14529	3240	3452	13428	»	1449108	PUGLIE	
451	409	22	20	30200	15787	11283	3441	1033	14443	10022	2152	2269	8420	»	967028	Comuni urbani	
92	89	3	»	14456	7378	5022	1814	542	6778	4507	1088	1183	5008	»	482080	Comuni rurali	
156	147	8	1	18288	9380	6307	2380	693	8908	5581	1606	1721	2580	»	515742	BASILICATA	
103	97	6	»	5692	2927	1937	747	243	2765	1740	511	514	1476	»	173123	Comuni urbani	
53	50	2	1	12596	6453	4370	1633	450	6143	3841	1095	1207	1104	»	342619	Comuni rurali	
128	115	11	2	36656	18872	12876	4571	1425	17784	11440	2946	3398	9750	»	1220038	CALABRIE	
59	55	3	1	7579	3899	2742	904	253	3680	2510	534	636	2107	»	235246	Comuni urbani	
69	60	8	1	29077	14973	10134	3667	1172	14104	8930	2412	2762	7643	»	984792	Comuni rurali	
670	609	30	31	73107	37640	27264	8195	2181	35467	24727	5224	5516	32521	»	2647389	SICILIA	
563	513	23	27	51640	26536	19338	5748	1450	25104	17662	3617	3825	22184	»	1621607	Comuni urbani	
107	96	7	4	21467	11104	7926	2447	731	10363	7065	1607	1691	10337	»	1025782	Comuni rurali	
210	188	22	»	19777	10324	7030	2282	1012	9453	6118	1787	1548	4830	»	644825	SARDEGNA	
73	65	8	»	2994	1704	1203	358	143	1290	893	181	216	844	»	107310	Comuni urbani	
137	123	14	»	16783	8620	5827	1924	869	8163	5225	1606	1332	3986	»	537515	Comuni rurali	
12058	10880	862	316	813973	415996	279952	93813	42179	397977	250977	77169	69813	171215	»	27165553	Regno	
4642	4008	405	229	273012	141695	95122	33401	13120	131317	83222	24606	23471	35990	»	8255594	Comuni urbani	
7416	6872	457	87	540961	274301	184830	60412	29059	266660	167755	52563	46342	135225	»	18909959	Comuni rurali	

nota a pagina 160.



TAVOLA II



MOVIMENTO DELLO STATO CIVILE

PER MESI

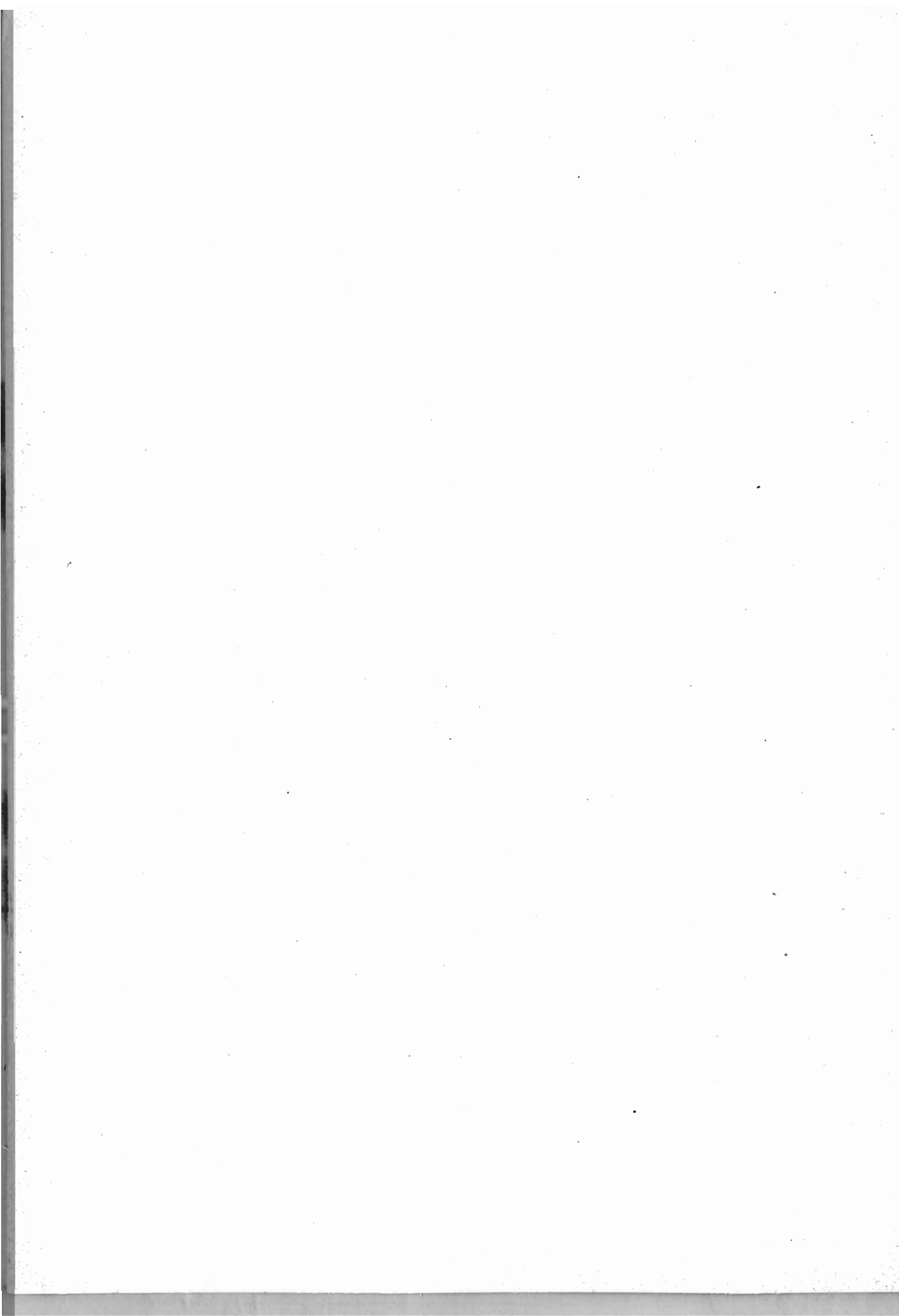

PROVINCIE E COMPARTIMENTI



TAVOLA II. — MOVIMENTO PER MESI.

Anno 1873.

Province.

MESI	MATRIMONI	NATI			NATI-MORTI			MORTI			ECCEDEXZA	
		TOTALE	Maschi	Femmine	TOTALE	Maschi	Femmine	TOTALE	Maschi	Femmine	dei nati sui morti	dei morti sui nati
PROVINCIA DI ASCOLI PICENO.												
Gennajo	87	585	316	269	21	13	8	539	270	269	46	»
Febbrajo.....	402	614	319	292	17	9	8	451	231	220	160	»
Marzo.....	83	674	330	344	29	17	12	424	200	224	250	»
Aprile.....	73	566	307	259	20	12	8	422	171	251	144	»
Maggio.....	67	492	252	240	18	9	9	427	223	204	65	»
Giugno.....	48	389	219	170	8	7	1	489	219	270	»	400
Luglio.....	61	424	198	226	12	8	4	567	260	307	»	143
Agosto.....	70	433	226	207	12	3	9	615	319	296	»	182
Settembre.....	78	515	267	248	8	7	1	507	253	252	8	»
Ottobre.....	126	538	290	248	21	13	8	474	246	228	64	»
Novembre.....	122	542	295	247	16	12	4	533	278	255	9	»
Dicembre.....	124	564	284	280	26	20	6	503	245	258	61	»
Anno.....	4041	6333	3303	3030	208	130	78	5954	2917	3034	332	»
PROVINCIA DI AVELLINO.												
Gennajo	344	4349	681	668	26	16	10	4172	587	585	177	»
Febbrajo.....	388	4129	564	568	24	11	13	918	440	478	214	»
Marzo.....	277	4177	601	576	24	15	6	896	476	420	281	»
Aprile.....	233	4124	577	547	20	11	9	748	404	344	376	»
Maggio.....	258	4096	370	526	25	17	8	780	404	376	316	»
Giugno.....	208	3995	526	469	23	16	7	814	402	412	181	»
Luglio.....	184	4040	561	479	14	9	5	4122	570	552	»	82
Agosto.....	190	4157	594	563	37	22	15	4540	721	819	»	383
Settembre.....	275	4238	653	585	22	15	7	4544	769	772	»	303
Ottobre.....	333	4267	636	631	31	21	10	4242	624	588	55	»
Novembre.....	278	4234	636	598	21	9	12	4107	539	568	127	»
Dicembre.....	515	4229	642	617	26	15	11	4146	542	574	113	»
Anno.....	3480	44035	7208	6827	290	177	113	42966	6478	6488	4069	»
PROVINCIA DI BARI DELLE PUGLIE.												
Gennajo	508	2740	1444	1326	69	38	31	4594	845	749	1146	»
Febbrajo.....	662	2249	1142	1107	60	35	25	4442	732	680	807	»
Marzo.....	240	2121	1072	1049	52	26	26	4428	734	694	693	»
Aprile.....	315	2025	1003	1022	56	30	26	4316	677	639	709	»
Maggio.....	423	2046	1019	967	44	25	19	4442	712	700	604	»
Giugno.....	210	1835	898	937	54	31	23	4349	735	764	316	»
Luglio.....	212	1668	869	799	40	27	13	4632	798	884	»	14
Agosto.....	543	1899	939	960	58	29	29	4817	941	876	82	»
Settembre.....	594	2060	1082	978	47	26	21	4821	944	880	239	»
Ottobre.....	463	2188	1103	1085	46	25	24	4863	987	876	325	»
Novembre.....	557	2474	1260	1244	70	42	28	4954	979	972	523	»
Dicembre.....	348	2287	1167	1120	51	32	19	2175	1127	1048	112	»
Anno.....	5075	25532	12968	12564	647	366	281	49990	10228	9762	5542	»
PROVINCIA DI BELLUNO.												
Gennajo	444	527	260	267	21	14	7	493	242	251	34	»
Febbrajo.....	352	445	213	202	22	19	3	488	233	255	»	73
Marzo.....	242	435	220	215	28	20	8	457	212	245	»	22
Aprile.....	122	422	221	204	18	14	4	375	174	201	47	»
Maggio.....	76	479	234	245	10	7	3	397	204	193	82	»
Giugno.....	60	557	294	263	15	10	5	433	214	219	124	»
Luglio.....	56	591	283	308	15	7	8	436	214	222	155	»
Agosto.....	71	668	333	335	20	12	8	469	234	235	199	»
Settembre.....	62	755	407	348	12	8	4	382	210	172	373	»
Ottobre.....	61	640	303	307	19	13	6	300	170	130	310	»
Novembre.....	111	676	342	334	20	14	6	379	212	167	297	»
Dicembre.....	154	558	296	262	18	9	9	430	194	236	128	»
Anno.....	4541	6693	3406	3287	218	147	71	5039	2513	2526	1654	»

TAVOLA II. — MOVIMENTO PER MESI.

Anno 1873.

Provincia.

MESI	MATRIMONI	NATI			NATI-MORTI			MORTI			ECCEDENZA	
		TOTALE	Maschi	Femmine	TOTALE	Maschi	Femmine	TOTALE	Maschi	Femmine	dei nati sui morti	dei morti sui nati
PROVINCIA DI BENEVENTO.												
Gennajo	212	897	444	453	16	9	7	593	328	265	304	»
Febbrajo	328	825	403	422	9	5	4	513	279	234	312	»
Marzo	136	767	424	343	23	8	5	518	297	251	249	»
Aprile	145	725	371	354	12	7	5	477	248	229	248	»
Maggio	168	661	376	285	10	6	4	447	220	227	214	»
Giugno	152	554	292	262	10	9	1	470	240	230	84	»
Luglio	81	531	269	262	8	6	2	609	310	299	»	78
Agosto	98	653	344	309	16	9	7	852	427	425	»	199
Settembre	152	714	398	316	15	8	7	935	433	502	»	221
Ottobre	180	765	401	364	10	8	2	808	376	432	»	43
Novembre	197	774	405	369	16	8	8	710	344	366	64	»
Dicembre	250	756	371	385	11	5	6	746	401	345	40	»
Anno.....	2108	8622	4498	4124	146	88	58	7708	3903	3805	914	»
PROVINCIA DI BERGAMO.												
Gennajo	279	1044	531	513	32	21	11	922	506	416	422	»
Febbrajo	506	974	516	453	27	12	15	942	465	477	32	»
Marzo	348	1211	658	553	33	22	11	965	536	429	246	»
Aprile	183	1157	621	536	44	27	17	774	382	392	333	»
Maggio	151	1240	636	604	28	13	15	859	435	424	381	»
Giugno	121	1202	620	582	41	26	15	857	420	437	345	»
Luglio	125	1208	649	559	41	30	11	1027	527	500	181	»
Agosto	131	1177	639	538	48	23	25	1088	535	553	89	»
Settembre	144	1147	605	542	33	18	15	779	407	372	368	»
Ottobre	173	1147	588	550	40	27	13	764	381	383	383	»
Novembre	277	1042	541	501	23	12	11	732	377	355	310	»
Dicembre	334	1341	649	692	22	15	7	1122	553	569	219	»
Anno.....	2772	13830	7253	6637	412	246	166	10831	5524	5307	3059	»
PROVINCIA DI BOLOGNA.												
Gennajo	244	1285	661	624	55	27	28	983	492	491	302	»
Febbrajo	253	1318	698	659	47	30	17	1104	543	561	244	»
Marzo	340	1504	778	726	50	33	17	1035	538	577	419	»
Aprile	241	1495	786	709	51	29	23	1044	554	490	431	»
Maggio	242	1294	667	627	53	33	20	1072	543	529	222	»
Giugno	291	1040	534	536	36	23	13	1029	509	520	11	»
Luglio	297	1042	556	486	42	23	19	1096	573	523	»	54
Agosto	197	1165	559	546	38	19	19	1116	583	533	»	41
Settembre	200	1198	613	585	35	20	15	908	445	463	290	»
Ottobre	219	1003	523	480	41	19	22	963	486	477	40	»
Novembre	270	905	472	433	45	27	18	1057	539	518	»	452
Dicembre	326	1007	521	486	56	31	25	1100	533	567	»	93
Anno.....	3030	14226	7338	6888	550	314	236	12557	6338	6219	1669	»
PROVINCIA DI BRESCIA.												
Gennajo	371	1113	591	522	67	29	38	1008	539	469	405	»
Febbrajo	503	1036	556	480	64	35	29	1013	528	485	23	»
Marzo	380	1409	738	671	78	40	38	1030	504	526	379	»
Aprile	276	1414	726	688	72	41	31	1009	442	567	405	»
Maggio	185	1340	686	654	60	32	28	1088	535	553	252	»
Giugno	207	1323	683	640	60	39	21	1046	514	532	277	»
Luglio	211	1470	789	681	65	38	27	1384	712	672	86	»
Agosto	239	1407	778	629	71	40	31	1589	811	775	»	482
Settembre	218	1263	657	606	50	26	24	1488	614	574	75	»
Ottobre	285	1161	603	558	45	25	20	1116	579	537	45	»
Novembre	405	1001	537	464	55	37	18	895	453	442	106	»
Dicembre	477	1050	543	507	49	33	16	955	519	436	95	»
Anno.....	3757	14987	7887	7100	736	415	321	13321	6753	6568	1666	»

TAVOLA II. — MOVIMENTO PER MESI.

Anno 1873.

Province.

MESI	MATRIMONI	NATI			NATI-MORTI			MORTI			ECCEDEZZA	
		TOTALE	Maschi	Femmine	TOTALE	Maschi	Femmine	TOTALE	Maschi	Femmine	dei nati sui morti	dei morti sui nati
PROVINCIA DI COSENZA.												
Gennajo	202	4717	860	887	9	5	4	1598	870	728	119	"
Febbrajo	332	4509	735	774	16	7	9	1237	661	576	272	"
Marzo	264	4619	844	775	8	8	"	1168	626	542	451	"
Aprile	257	4323	692	631	3	2	1	1142	599	543	181	"
Maggio	242	4165	607	558	9	4	5	954	480	474	211	"
Giugno	240	4163	579	534	5	3	2	875	473	402	288	"
Luglio	299	4034	546	488	11	8	3	1139	557	582	"	105
Agosto	435	4193	617	576	6	3	3	1393	737	656	"	200
Settembre	361	4302	680	622	6	4	2	1405	697	708	"	103
Ottobre	427	4382	834	748	11	6	5	1300	668	632	282	"
Novembre	341	4342	780	762	8	6	2	1253	651	602	289	"
Dicembre	320	4300	719	781	9	6	3	1445	645	530	355	"
Anno	3720	46649	8493	8156	401	62	39	14609	7634	6975	2040	"
PROVINCIA DI CREMONA.												
Gennajo	533	731	354	377	36	22	14	692	352	340	39	"
Febbrajo	531	676	328	348	43	26	17	625	321	305	50	"
Marzo	216	883	445	438	41	22	19	661	317	344	222	"
Aprile	143	909	484	425	39	22	17	681	336	345	228	"
Maggio	86	893	488	405	42	22	20	649	324	325	244	"
Giugno	78	829	431	398	51	27	24	624	320	304	205	"
Luglio	53	1055	564	491	60	37	23	739	393	346	316	"
Agosto	58	906	453	453	60	36	24	802	401	401	104	"
Settembre	71	1005	548	457	38	20	18	740	402	338	265	"
Ottobre	129	949	496	453	32	21	11	682	367	345	267	"
Novembre	432	766	396	370	44	24	20	688	362	326	78	"
Dicembre	219	719	365	354	53	33	20	756	373	383	"	37
Anno	2549	40321	5352	4969	539	312	227	8340	4268	4072	1981	"
PROVINCIA DI CUNEO.												
Gennajo	494	1847	970	877	74	46	28	1343	812	731	304	"
Febbrajo	689	1701	874	827	80	40	40	1616	804	812	85	"
Marzo	411	2146	1085	1061	87	48	39	1614	768	843	535	"
Aprile	539	2090	1089	1001	81	44	37	1489	756	733	604	"
Maggio	457	2026	1027	999	66	35	31	1506	734	772	520	"
Giugno	310	1674	855	819	54	29	25	1459	702	787	215	"
Luglio	288	1740	868	872	55	31	24	1833	877	956	"	93
Agosto	326	1675	867	808	63	33	30	1895	972	923	"	220
Settembre	267	1637	825	812	54	32	22	1348	695	653	289	"
Ottobre	340	1714	905	809	58	42	16	1169	557	612	545	"
Novembre	368	1716	864	852	60	31	29	1197	619	578	519	"
Dicembre	352	1702	868	834	63	38	25	1291	660	631	441	"
Anno	4841	21668	11097	10571	795	449	316	17957	8956	9001	3711	"
PROVINCIA DI FERRARA.												
Gennajo	438	768	401	367	43	20	23	539	312	227	229	"
Febbrajo	450	761	426	335	20	6	14	550	347	233	211	"
Marzo	148	868	465	403	19	14	5	468	263	205	400	"
Aprile	438	837	444	393	20	10	10	463	259	204	374	"
Maggio	405	700	372	328	20	10	10	480	255	225	220	"
Giugno	429	589	289	300	17	12	5	370	183	187	219	"
Luglio	407	627	300	327	20	7	13	452	231	221	175	"
Agosto	64	715	368	347	23	12	11	469	246	223	216	"
Settembre	88	806	405	401	15	5	10	513	272	241	293	"
Ottobre	86	666	368	298	19	11	8	591	330	261	75	"
Novembre	451	573	298	275	23	10	13	731	379	352	"	158
Dicembre	490	606	304	302	17	10	7	714	382	332	"	408
Anno	4494	8316	4440	4076	236	127	129	6340	3429	2911	2176	"

TAVOLA II. — MOVIMENTO PER MESI.

Anno 1873.

Provincia.

MESI	MATRIMONI	NATI			NATI-MORTI			MORTI			ECCEDENZIA	
		TOTALE	Maschi	Femmine	TOTALE	Maschi	Femmine	TOTALE	Maschi	Femmine	dei nati sui morti	dei morti sui nati
PROVINCIA DI FIRENZE.												
Gennaio.....	426	2801	1453	1348	113	77	36	2029	1027	1002	772	»
Febbrajo.....	630	2738	1391	1347	95	49	46	2051	1027	1024	687	»
Marzo.....	563	3050	1542	1508	99	43	56	2061	1031	1030	989	»
Aprile.....	514	2566	1313	1253	106	67	39	1900	976	924	666	»
Maggio.....	475	2413	1227	1186	79	38	41	2073	1059	1014	340	»
Giugno.....	528	2242	1133	1109	65	39	26	2084	1004	1080	158	»
Luglio.....	371	2413	1259	1154	68	43	25	2888	1486	1402	»	475
Agosto.....	390	2318	1198	1120	75	43	32	2793	1441	1382	»	475
Settembre.....	435	2245	1175	1070	72	40	32	2150	1068	1082	95	»
Ottobre.....	562	2347	1208	1139	88	50	38	1953	971	982	394	»
Novembre.....	509	2380	1240	1170	96	53	43	1981	1034	947	399	»
Dicembre.....	475	2360	1204	1156	96	57	39	2127	1100	1027	233	»
Anno.....	5968	29873	15313	14560	1052	599	453	26090	13194	12896	3783	»
PROVINCIA DI FOGGIA.												
Gennaio.....	363	1530	823	707	39	24	15	978	524	454	552	»
Febbrajo.....	461	1187	614	573	22	10	12	827	468	359	360	»
Marzo.....	229	1035	551	484	33	17	16	803	438	365	232	»
Aprile.....	212	945	455	460	17	11	6	821	497	324	94	»
Maggio.....	259	919	457	462	15	11	4	786	427	359	133	»
Giugno.....	187	820	445	375	21	12	9	813	438	375	7	»
Luglio.....	132	887	446	441	30	19	11	1071	554	517	»	184
Agosto.....	210	969	516	453	31	17	14	1193	612	581	»	224
Settembre.....	324	1119	573	546	27	15	12	974	515	459	145	»
Ottobre.....	329	1178	618	560	39	21	18	914	466	448	264	»
Novembre.....	337	1295	699	596	32	19	13	941	478	433	384	»
Dicembre.....	342	1185	585	601	28	16	12	1025	574	451	161	»
Anno.....	3385	13040	6782	6258	334	192	142	11116	5991	5125	1924	»
PROVINCIA DI FORLÌ.												
Gennaio.....	94	873	461	412	38	19	19	578	285	293	295	»
Febbrajo.....	407	978	487	491	44	27	17	647	319	328	311	»
Marzo.....	140	1134	578	556	32	17	15	521	248	273	613	»
Aprile.....	109	922	458	464	20	11	9	507	266	241	415	»
Maggio.....	92	777	425	352	18	14	4	440	236	204	337	»
Giugno.....	81	608	313	295	16	12	4	483	275	208	125	»
Luglio.....	75	526	253	273	15	11	4	693	342	351	»	167
Agosto.....	95	597	293	304	17	12	5	617	308	309	»	20
Settembre.....	95	658	333	325	13	8	5	429	208	221	229	»
Ottobre.....	114	579	304	275	16	10	6	497	260	237	82	»
Novembre.....	126	601	311	290	22	12	10	593	279	314	8	»
Dicembre.....	137	649	332	317	21	14	7	606	286	320	43	»
Anno.....	1262	8902	4548	4354	272	167	105	6611	3312	3299	2291	»
PROVINCIA DI GENOVA.												
Gennaio.....	384	2220	1147	1073	63	36	27	1685	868	817	535	»
Febbrajo.....	771	2046	1008	1038	70	32	38	1868	949	919	178	»
Marzo.....	331	2182	1153	1029	76	36	40	1717	908	809	465	»
Aprile.....	474	1947	987	930	67	43	24	1653	844	809	264	»
Maggio.....	340	1946	1045	901	51	32	19	1555	806	749	391	»
Giugno.....	505	1960	1042	948	55	26	29	1565	832	733	395	»
Luglio.....	410	1997	1049	948	67	39	28	1949	974	975	48	»
Agosto.....	444	1994	984	1010	64	41	23	2223	1120	1103	»	229
Settembre.....	407	1975	1044	931	63	33	30	2080	1069	1011	»	105
Ottobre.....	456	2000	1033	967	73	54	19	1787	949	868	213	»
Novembre.....	678	1944	1056	885	58	34	24	1597	801	796	344	»
Dicembre.....	445	2021	1059	932	62	34	28	1743	872	871	278	»
Anno.....	5585	24199	12607	11592	769	440	329	21422	10962	10460	2777	»

TAVOLA II. — MOVIMENTO PER MESI.

Anno 1873.

Provincie.

MESI	MATRIMONI	NATI			NATI-MORTI			MORTI			ECCEDEZZA	
		TOTALE	Maschi	Femmine	TOTALE	Maschi	Femmine	TOTALE	Maschi	Femmine	dei nati sui morti	dei morti sui nati
PROVINCIA DI GIRGENTI.												
Gennajo	487	4365	727	638	20	42	8	760	408	352	605	»
Febbrajo	283	4178	643	535	27	20	7	714	375	339	464	»
Marzo	199	4031	564	470	10	6	4	635	329	306	396	»
Aprile	244	960	500	460	15	12	3	608	342	266	352	»
Maggio	190	875	467	408	21	15	6	587	293	294	288	»
Giugno	209	927	498	429	22	13	9	691	375	316	236	»
Luglio	155	889	440	449	12	9	3	925	481	444	»	36
Agosto	205	965	502	463	23	16	7	859	433	426	106	»
Settembre	263	4154	649	535	20	12	8	887	445	442	267	»
Ottobre	251	4220	612	608	25	14	11	887	431	456	333	»
Novembre	298	4225	650	575	20	11	9	864	425	439	361	»
Dicembre	178	4209	620	589	17	8	9	996	487	509	213	»
Anno.....	2659	42998	6839	6159	232	148	84	9413	4824	4589	3585	»
PROVINCIA DI GROSSETO.												
Gennajo	50	407	233	174	15	8	7	341	185	126	96	»
Febbrajo	76	377	193	184	10	5	5	294	173	121	83	»
Marzo	66	330	164	166	8	6	2	270	142	128	60	»
Aprile	52	290	144	146	10	7	3	305	174	131	»	45
Maggio	68	271	145	126	14	10	4	250	149	104	21	»
Giugno	66	249	121	98	5	2	3	203	122	81	16	»
Luglio	47	262	147	115	10	6	4	274	145	129	»	42
Agosto	54	280	145	135	13	10	3	417	249	198	»	437
Settembre	60	321	167	154	6	5	1	333	181	152	»	42
Ottobre	68	365	197	168	21	12	9	275	144	131	90	»
Novembre	70	302	165	137	10	8	2	292	167	125	10	»
Dicembre	53	368	195	173	12	7	5	328	188	140	40	»
Anno.....	727	3792	2016	1776	134	86	48	3552	1989	1563	240	»
PROVINCIA DI LECCE.												
Gennajo	289	4945	1000	945	26	14	12	4200	629	571	745	»
Febbrajo	449	4735	867	868	24	17	7	4015	537	478	720	»
Marzo	349	4703	913	790	34	19	15	4049	532	517	654	»
Aprile	323	4639	838	801	23	16	7	4056	578	478	583	»
Maggio	450	4508	784	724	20	10	10	980	504	476	528	»
Giugno	203	4269	647	622	19	10	9	4049	544	505	220	»
Luglio	274	4222	632	590	22	16	6	4254	621	630	»	32
Agosto	549	4357	698	659	38	24	14	4145	593	552	242	»
Settembre	344	4537	799	738	35	19	16	4014	537	477	523	»
Ottobre	342	4742	867	845	34	25	9	4040	540	500	672	»
Novembre	389	4848	904	914	25	18	7	4133	574	559	685	»
Dicembre	335	4767	903	864	22	14	8	4345	724	594	452	»
Anno.....	4233	49242	9852	9360	322	202	120	43250	6916	6334	5962	»
PROVINCIA DI LIVORNO.												
Gennajo	72	344	170	144	16	7	9	344	160	154	»	»
Febbrajo	126	325	157	168	17	8	9	331	183	148	»	6
Marzo	53	360	190	170	17	13	4	306	164	142	54	»
Aprile	66	285	147	138	20	13	7	296	158	138	»	41
Maggio	56	263	142	121	14	8	6	276	143	133	»	43
Giugno	54	296	170	126	18	7	11	286	153	133	10	»
Luglio	59	289	150	139	16	8	8	358	167	191	»	69
Agosto	45	289	144	145	11	7	4	309	147	162	»	20
Settembre	61	303	142	161	15	8	7	279	131	148	24	»
Ottobre	100	320	176	144	15	10	5	272	146	126	48	»
Novembre	103	324	163	161	16	11	5	248	126	122	76	»
Dicembre	55	302	148	154	6	3	3	293	136	157	9	»
Anno.....	850	3670	1899	1771	181	103	78	3568	1814	1754	402	»

TAVOLA II. — MOVIMENTO PER MESI.

Anno 1873.

Provincie.

MESI	MATRIMONI	NATI			NATI-MORTI			MORTI			ECCE DENZA	
		TOTALE	Maschi	Femmine	TOTALE	Maschi	Femmine	TOTALE	Maschi	Femmine	dei nati sui morti	dei morti sui nati
PROVINCIA DI LUCCA.												
Gennaio	450	951	493	458	31	44	17	749	376	373	202	»
Febbrajo	257	920	447	473	21	8	13	716	319	397	204	»
Marzo	494	939	488	451	27	16	11	591	293	298	348	»
Aprile	461	828	442	416	22	11	11	584	269	315	244	»
Maggio	483	764	389	375	21	13	8	619	290	329	145	»
Giugno	496	695	359	336	23	15	10	699	335	364	»	4
Luglio	421	787	407	380	18	14	4	883	436	447	»	96
Agosto	445	792	404	388	34	17	17	915	479	436	»	123
Settembre	458	720	362	358	34	24	10	804	383	448	»	81
Ottobre	212	716	370	346	33	18	15	811	405	406	»	95
Novembre	493	728	390	338	17	13	4	796	383	413	»	68
Dicembre	449	759	387	372	18	10	8	865	429	436	»	106
Anno.....	2119	9599	4908	4691	301	173	128	9029	4397	4632	570	»
PROVINCIA DI MACERATA.												
Gennaio	440	712	354	358	23	8	15	634	315	319	78	»
Febbrajo	481	905	447	458	35	23	12	632	309	323	273	»
Marzo	444	951	509	442	33	22	11	557	267	290	394	»
Aprile	419	786	437	349	14	10	4	588	313	275	198	»
Maggio	84	681	342	339	22	11	11	593	311	282	88	»
Giugno	79	617	319	298	17	9	8	633	330	303	»	16
Luglio	87	561	233	278	19	11	8	675	346	329	»	114
Agosto	85	553	277	276	20	10	10	673	336	337	»	120
Settembre	423	510	248	262	26	14	12	511	263	248	»	1
Ottobre	457	554	274	280	16	8	8	541	254	257	»	43
Novembre	431	570	293	277	17	8	9	438	202	236	»	132
Dicembre	437	526	271	255	39	20	19	425	206	219	»	101
Anno.....	1437	7926	4054	3872	281	154	127	6870	3452	3418	1056	»
PROVINCIA DI MANTOVA.												
Gennaio	481	744	388	356	52	30	22	709	352	357	35	»
Febbrajo	305	775	383	392	66	39	27	759	387	372	16	»
Marzo	475	1216	644	572	63	32	31	744	374	370	472	»
Aprile	451	1257	669	588	65	39	26	748	374	374	509	»
Maggio	441	963	485	478	47	32	15	826	439	387	137	»
Giugno	468	737	414	323	37	22	15	733	366	367	4	»
Luglio	414	836	423	413	47	26	21	714	344	370	122	»
Agosto	425	811	427	384	53	30	23	794	409	385	17	»
Settembre	447	765	408	357	41	23	18	692	350	342	73	»
Ottobre	497	687	349	338	43	25	18	729	368	361	»	42
Novembre	487	576	313	263	27	16	11	694	363	331	»	118
Dicembre	249	597	322	275	44	24	20	716	357	359	»	119
Anno.....	2440	9964	5225	4739	585	338	247	8858	4483	4375	1106	»
PROVINCIA DI MASSA E CARRARA.												
Gennaio	61	558	288	270	10	4	6	454	225	229	104	»
Febbrajo	69	470	243	227	7	4	3	458	232	226	12	»
Marzo	74	526	275	251	6	3	3	442	233	209	84	»
Aprile	66	535	257	278	11	8	3	398	196	202	137	»
Maggio	58	495	261	234	6	2	4	379	185	194	116	»
Giugno	86	423	221	202	13	8	5	355	174	181	68	»
Luglio	67	459	248	211	11	5	6	446	223	223	43	»
Agosto	93	429	218	211	12	5	7	545	273	272	»	116
Settembre	94	465	223	242	14	10	4	484	227	257	»	49
Ottobre	119	484	229	255	7	4	3	445	214	201	»	69
Novembre	412	489	250	239	11	9	2	407	215	192	»	82
Dicembre	87	479	245	234	15	7	8	420	187	233	»	59
Anno.....	986	5812	2958	2854	123	69	54	5203	2584	2619	609	»

TAVOLA II. — MOVIMENTO PER MESI.

Anno 1873.

Provincie.

MESI	MATRIMONI	NATI			NATI-MORTI			MORTI			ECCEDEZZA	
		TOTALE	Maschi	Femmine	TOTALE	Maschi	Femmine	TOTALE	Maschi	Femmine	dei nati sui morti	dei morti sui nati
PROVINCIA DI MESSINA.												
Gennajo.....	228	4474	787	687	44	7	7	4013	498	515	461	»
Febbrajo.....	363	1323	692	631	41	7	4	976	542	464	347	»
Marzo.....	195	1444	761	683	10	5	5	971	519	452	473	»
Aprile.....	244	1254	670	584	9	4	5	835	441	394	449	»
Maggio.....	272	1152	604	551	9	6	3	811	440	371	344	»
Giugno.....	241	998	502	496	9	6	3	725	383	342	273	»
Luglio.....	249	998	528	470	9	4	5	1013	532	481	»	15
Agosto.....	300	1123	600	523	11	8	3	1161	579	582	»	38
Settembre.....	309	1296	657	639	15	8	7	1207	591	616	89	»
Ottobre.....	283	1293	678	615	5	3	2	958	490	468	335	»
Novembre.....	371	1354	696	658	9	6	3	953	494	459	401	»
Dicembre.....	350	1375	673	702	10	6	4	1033	533	500	342	»
Anno.....	3407	45084	7845	7239	121	70	51	41656	6012	5644	3428	»
PROVINCIA DI MILANO.												
Gennajo.....	2281	3237	4679	4558	133	80	53	2575	4347	4228	662	»
Febbrajo.....	1735	2907	4503	4404	94	59	35	2543	4290	4253	364	»
Marzo.....	545	3459	4627	4532	96	57	39	2398	4240	4158	761	»
Aprile.....	629	3155	4635	4520	98	56	42	2274	4166	4108	881	»
Maggio.....	585	3118	4606	4512	103	62	41	2314	4171	4143	804	»
Giugno.....	372	3211	4622	4589	83	47	36	2457	4247	4210	754	»
Luglio.....	278	3472	4766	4706	103	59	44	3436	4634	4502	336	»
Agosto.....	251	3497	4845	4682	93	59	34	3408	4729	4679	89	»
Settembre.....	373	3716	4888	4828	119	73	46	2746	4427	4349	970	»
Ottobre.....	752	3649	4910	4739	113	62	51	2598	4370	4228	1051	»
Novembre.....	885	3640	4904	4736	117	67	50	2448	4315	4133	4192	»
Dicembre.....	512	3444	4746	4698	112	56	56	2820	4435	4385	624	»
Anno.....	9198	40205	20704	19504	1264	737	527	31717	46371	45346	8488	»
PROVINCIA DI MODENA.												
Gennajo.....	447	724	376	348	39	22	17	797	402	395	»	73
Febbrajo.....	484	931	480	451	35	17	18	921	453	468	10	»
Marzo.....	190	1285	660	625	40	23	17	822	421	404	463	»
Aprile.....	148	1148	575	573	34	23	11	861	443	448	287	»
Maggio.....	190	929	465	464	29	18	11	751	392	359	178	»
Giugno.....	173	674	351	323	31	20	11	614	280	334	60	»
Luglio.....	408	626	331	295	24	18	6	571	291	280	55	»
Agosto.....	145	612	323	289	29	15	14	557	267	290	55	»
Settembre.....	163	679	357	322	22	17	5	626	311	315	53	»
Ottobre.....	458	596	328	268	25	12	13	686	335	351	»	90
Novembre.....	195	532	262	270	24	9	15	741	370	371	»	209
Dicembre.....	229	618	342	276	33	19	14	759	389	370	»	141
Anno.....	2030	9354	4850	4504	365	213	152	8706	4354	4352	648	»
PROVINCIA DI NAPOLI.												
Gennajo.....	530	3207	4655	4552	167	98	69	2447	4264	4183	760	»
Febbrajo.....	641	2915	4523	4392	140	77	63	2270	4133	4137	645	»
Marzo.....	567	3171	4595	4576	161	86	75	2307	4259	4048	864	»
Aprile.....	533	2732	4397	4335	123	74	49	2279	4179	4100	453	»
Maggio.....	676	2478	4261	4217	152	85	67	2363	4206	4157	115	»
Giugno.....	637	2321	4175	4146	140	76	64	2488	4359	4129	»	167
Luglio.....	607	2499	4321	4178	139	79	60	2732	4427	4305	»	233
Agosto.....	558	2582	4305	4277	154	82	72	2578	4380	4198	4	»
Settembre.....	566	2861	4477	4384	123	65	58	2557	4295	4262	304	»
Ottobre.....	586	2846	4449	4397	126	77	49	2856	4470	4386	»	40
Novembre.....	677	2825	4398	4427	144	84	60	3437	4772	4665	»	612
Dicembre.....	681	2930	4449	4481	135	73	62	2764	4403	4361	166	»
Anno.....	7259	33367	47005	46362	1704	956	748	31078	46147	44931	2289	»

TAVOLA II. — MOVIMENTO PER MESI.

Anno 1873.

Province.

MESI	MATRIMONI	NATI			NATI-MORTI			MORTI			ECCEDENZA	
		TOTALE	Maschi	Femmine	TOTALE	Maschi	Femmine	TOTALE	Maschi	Femmine	dei nati sui morti	dei morti sui nati
PROVINCIA DI NOVARA.												
Gennajo	779	4939	974	965	44	24	20	1489	725	764	450	»
Febbrajo	1239	4629	821	808	43	26	17	1510	734	776	449	»
Marzo	473	1779	919	860	40	22	18	1407	721	686	372	»
Aprile	437	1698	885	813	35	19	16	1233	662	571	465	»
Maggio	447	1712	928	784	36	25	11	1290	656	634	422	»
Giugno	271	1570	849	751	41	25	16	1156	598	558	444	»
Luglio	230	1810	921	889	43	30	13	1525	781	744	385	»
Agosto	232	1918	947	971	36	20	16	1531	774	757	387	»
Settembre	197	2098	1084	1014	38	15	23	1254	648	606	844	»
Ottobre	271	2207	1153	1054	49	25	24	1191	632	559	1016	»
Novembre	357	2106	1092	1044	66	40	26	1195	578	617	911	»
Dicembre	282	1940	969	971	43	23	20	1435	708	727	505	»
Anno.....	5265	22406	11512	10894	514	294	220	16216	8217	7999	6190	»
PROVINCIA DI PADOVA.												
Gennajo	454	4097	543	554	41	21	20	920	474	446	177	»
Febbrajo	459	4106	591	515	43	21	22	934	494	443	172	»
Marzo	339	4388	734	654	50	29	21	774	418	356	614	»
Aprile	463	4510	763	747	35	19	16	740	385	355	770	»
Maggio	175	4300	686	614	37	17	20	678	346	332	622	»
Giugno	145	4141	555	556	51	24	27	690	362	328	421	»
Luglio	89	4282	677	605	45	28	17	874	426	448	408	»
Agosto	84	4344	719	625	54	35	19	1801	926	875	457	»
Settembre	83	4328	680	648	42	24	18	1282	643	639	46	»
Ottobre	121	4166	615	551	25	13	12	1054	532	522	112	»
Novembre	469	4069	536	533	40	26	14	1045	549	496	24	»
Dicembre	395	4038	494	544	41	19	22	1132	574	558	»	94
Anno.....	2676	14739	7593	7146	504	276	228	11924	6126	5798	2815	»
PROVINCIA DI PALERMO.												
Gennajo	488	2562	1328	1234	33	25	8	1180	600	580	1382	»
Febbrajo	657	2259	1179	1080	29	23	6	1149	633	516	1110	»
Marzo	437	2032	1045	987	32	20	12	1109	594	545	923	»
Aprile	496	1829	910	949	25	17	8	1062	558	504	767	»
Maggio	324	1789	909	880	32	14	18	1222	634	588	567	»
Giugno	419	1679	898	781	33	14	19	1382	725	657	297	»
Luglio	371	1706	861	845	29	19	10	1320	945	875	»	114
Agosto	278	1919	1005	944	37	22	15	1784	919	865	135	»
Settembre	598	2111	1103	1008	29	20	9	1562	790	772	549	»
Ottobre	668	2163	1129	1034	32	16	16	1410	740	670	753	»
Novembre	594	2204	1116	1088	36	25	11	1402	725	677	802	»
Dicembre	393	2156	1106	1050	36	14	22	1568	815	753	588	»
Anno.....	5723	24409	12589	11820	383	229	154	16650	8678	7972	7759	»
PROVINCIA DI PARMA.												
Gennajo	444	670	336	334	31	14	17	599	304	298	71	»
Febbrajo	204	760	403	357	47	23	24	743	402	344	17	»
Marzo	498	1403	564	539	42	19	23	721	350	371	382	»
Aprile	149	1022	549	503	32	15	17	698	326	372	324	»
Maggio	163	912	442	470	23	15	8	728	367	361	184	»
Giugno	143	708	355	353	20	13	7	618	326	292	90	»
Luglio	128	664	351	313	21	10	11	651	318	333	13	»
Agosto	119	625	302	323	24	10	14	905	483	422	»	280
Settembre	115	653	353	300	21	9	12	758	384	374	»	105
Ottobre	201	630	351	279	24	14	10	705	364	344	»	75
Novembre	288	552	278	274	32	23	9	687	352	335	»	135
Dicembre	259	550	292	258	19	10	9	643	325	318	»	93
Anno.....	2111	8849	4546	4303	336	175	161	8456	4298	4158	393	»

TAVOLA II. -- MOVIMENTO PER MESI.

Anno 1873.

Provincie.

MESI	MATRIMONI	NATI			NATI-MORTI			MORTI			ECCEDENZIA	
		TOTALE	Maschi	Femmine	TOTALE	Maschi	Femmine	TOTALE	Maschi	Femmine	dei nati sui morti	dei morti sui nati
PROVINCIA DI PAVIA.												
Gennaio	665	4567	806	761	51	29	22	4030	524	506	537	"
Febbrajo	892	4459	770	689	38	24	14	4080	557	523	379	"
Marzo	347	4618	822	796	40	27	13	944	503	441	674	"
Aprile	294	4539	784	755	54	25	29	855	440	445	684	"
Maggio	222	4380	700	680	46	29	17	834	434	400	546	"
Giugno	160	4337	665	672	44	25	19	870	460	410	467	"
Luglio	133	4545	765	750	40	19	21	4080	597	483	435	"
Agosto	181	4548	799	719	35	19	16	4175	624	551	343	"
Settembre	104	4356	690	666	37	20	17	4044	557	457	342	"
Ottobre	231	4272	659	613	39	26	13	946	461	455	356	"
Novembre	458	4339	715	624	28	18	10	878	464	414	461	"
Dicembre	282	4406	699	707	22	14	8	4004	515	489	402	"
Anno.....	3969	47306	8874	8432	474	275	199	41680	6136	5544	5626	"
PROVINCIA DI PERUGIA.												
Gennaio.....	218	4813	944	869	48	28	20	4386	712	674	427	"
Febbrajo.....	386	4967	985	982	29	14	15	4390	679	711	577	"
Marzo.....	270	2041	1053	988	53	20	33	4375	666	709	666	"
Aprile.....	233	4737	893	864	34	19	15	4265	631	634	492	"
Maggio.....	249	4537	804	733	31	15	16	4207	585	622	330	"
Giugno.....	286	4127	577	550	31	16	15	4072	533	539	55	"
Luglio.....	156	4070	544	526	41	18	23	4430	684	746	360	"
Agosto.....	212	4196	633	563	29	14	15	4384	671	743	488	"
Settembre.....	201	4310	712	598	42	23	19	4154	568	586	156	"
Ottobre.....	301	4345	728	617	31	24	7	4249	561	688	96	"
Novembre.....	363	4335	744	621	43	19	24	4131	563	571	201	"
Dicembre.....	306	4486	763	723	60	27	33	4294	640	654	192	"
Anno.....	3171	47984	9350	8634	472	237	235	45340	7493	7847	2644	"
PROVINCIA DI PESARO E URBINO.												
Gennaio.....	406	729	367	362	35	17	18	619	314	305	410	"
Febbrajo.....	459	807	400	407	28	12	16	649	336	343	458	"
Marzo.....	142	873	441	432	26	14	12	561	282	279	312	"
Aprile.....	107	764	388	376	21	12	9	519	254	265	245	"
Maggio.....	98	653	318	335	27	15	12	441	190	251	212	"
Giugno.....	408	464	222	242	14	8	6	408	204	204	56	"
Luglio.....	79	448	245	203	16	8	8	613	319	294	165	"
Agosto.....	112	478	242	236	13	2	11	585	291	294	107	"
Settembre.....	98	597	298	299	21	9	12	500	239	261	97	"
Ottobre.....	177	533	272	264	25	14	11	503	236	267	30	"
Novembre.....	155	379	283	296	21	9	12	629	304	325	50	"
Dicembre.....	120	696	376	320	25	14	11	730	349	381	34	"
Anno.....	4461	7621	3852	3769	272	134	138	6757	3318	3439	864	"
PROVINCIA DI PIACENZA.												
Gennaio.....	207	547	288	259	46	29	17	642	332	310	95	"
Febbrajo.....	198	679	368	311	44	28	16	640	333	307	39	"
Marzo.....	472	1001	501	500	42	21	21	577	288	289	424	"
Aprile.....	164	918	479	431	54	33	21	550	277	273	368	"
Maggio.....	144	826	451	375	37	22	15	620	335	285	206	"
Giugno.....	115	537	260	277	19	8	11	518	261	257	19	"
Luglio.....	82	600	346	254	22	15	7	512	268	244	88	"
Agosto.....	87	556	281	275	25	13	12	624	313	311	68	"
Settembre.....	95	536	291	245	20	16	4	537	249	238	1	"
Ottobre.....	112	452	239	213	14	9	5	527	285	242	75	"
Novembre.....	207	341	181	190	26	18	8	594	321	273	253	"
Dicembre.....	197	388	202	186	23	15	8	550	290	260	162	"
Anno.....	4780	7381	3887	3494	372	227	145	6891	3552	3339	490	"

TAVOLA II. — MOVIMENTO PER MESI.

Anno 1873.

Provincie.

MESI	MATRIMONI	NATI			NATI-MORTI			MORTI			ECCEDENZIA	
		TOTALE	Maschi	Femmine	TOTALE	Maschi	Femmine	TOTALE	Maschi	Femmine	dei nati sui morti	dei morti sui nati
PROVINCIA DI PISA.												
Gennaio.....	406	937	486	451	36	19	17	582	325	257	355	»
Febbrajo.....	228	984	533	448	29	17	12	659	366	293	322	»
Marzo.....	165	960	483	477	36	20	16	596	300	296	364	»
Aprile.....	153	794	409	385	18	12	6	531	246	285	263	»
Maggio.....	157	749	361	358	23	15	8	577	292	285	142	»
Giugno.....	160	699	387	312	23	16	9	565	290	275	134	»
Luglio.....	143	682	366	346	24	15	6	786	403	383	»	104
Agosto.....	126	705	361	364	16	10	6	746	390	356	»	41
Settembre.....	158	672	357	345	18	10	8	596	300	296	76	»
Ottobre.....	164	758	384	377	13	2	11	638	327	314	120	»
Novembre.....	205	660	373	287	25	15	10	644	344	307	19	»
Dicembre.....	144	778	422	356	20	8	12	748	383	365	30	»
Anno.....	1879	9345	4949	4426	280	159	124	7665	3956	3709	1680	»
PROVINCIA DI PORTO MAURIZIO.												
Gennaio.....	66	341	167	174	4	3	1	302	145	157	39	»
Febbrajo.....	79	345	176	139	6	4	2	304	160	144	11	»
Marzo.....	75	347	182	165	5	2	3	303	161	142	44	»
Aprile.....	75	283	149	134	4	4	»	266	133	133	17	»
Maggio.....	98	345	162	153	12	8	4	234	144	110	64	»
Giugno.....	87	340	151	159	9	4	5	274	154	123	36	»
Luglio.....	82	356	200	156	12	8	4	458	223	235	»	102
Agosto.....	81	342	195	147	3	3	»	478	255	223	»	136
Settembre.....	81	299	154	145	14	8	6	300	140	160	»	4
Ottobre.....	91	297	139	158	5	5	»	227	118	109	70	»
Novembre.....	79	340	174	166	11	7	4	252	139	113	88	»
Dicembre.....	92	346	173	173	15	11	4	256	133	123	90	»
Anno.....	986	3891	2022	1869	100	67	33	3671	1899	1772	220	»
PROVINCIA DI POTENZA.												
Gennaio.....	383	2106	1077	1029	46	27	19	1588	848	740	518	»
Febbrajo.....	650	1937	988	949	37	21	16	1322	712	610	645	»
Marzo.....	331	1830	917	943	27	20	7	1332	674	664	498	»
Aprile.....	407	1672	944	758	37	27	10	1211	616	595	461	»
Maggio.....	488	1530	798	732	25	11	14	1246	635	611	284	»
Giugno.....	417	1390	737	653	21	11	10	1102	579	523	288	»
Luglio.....	273	1352	726	626	20	13	7	1631	837	794	»	279
Agosto.....	273	1598	851	747	47	26	21	2449	1052	1097	»	551
Settembre.....	521	1892	982	940	48	27	21	1993	999	994	»	401
Ottobre.....	498	1855	924	931	35	17	18	1594	804	790	261	»
Novembre.....	514	1910	1009	901	18	10	8	1528	799	729	382	»
Dicembre.....	422	1796	901	895	19	14	5	1592	828	764	204	»
Anno.....	5177	20868	10824	10044	380	224	156	18288	9380	8908	2580	»
PROVINCIA DI RAVENNA.												
Gennaio.....	407	647	339	368	17	9	8	423	229	194	224	»
Febbrajo.....	134	684	339	345	21	14	7	498	262	236	186	»
Marzo.....	402	825	423	402	13	7	6	470	243	227	355	»
Aprile.....	404	699	365	334	11	6	5	448	226	192	281	»
Maggio.....	411	581	298	283	10	7	3	401	208	193	180	»
Giugno.....	407	461	235	226	19	10	9	375	192	183	86	»
Luglio.....	72	467	237	230	17	11	6	485	262	223	»	18
Agosto.....	82	504	262	242	20	14	6	444	242	199	63	»
Settembre.....	75	501	262	239	4	2	2	359	169	190	142	»
Ottobre.....	400	526	251	275	15	9	6	432	226	206	94	»
Novembre.....	125	499	250	249	18	12	6	523	268	255	»	24
Dicembre.....	149	508	255	253	18	13	5	550	290	260	»	42
Anno.....	4268	6902	3516	3386	183	114	69	5375	2817	2558	1527	»

TAVOLA II. — MOVIMENTO PER MESI.

Anno 1873.

Province.

MESI	MATRIMONI	NATI			NATI-MORTI			MORTI			ECCEDENZIA	
		TOTALE	Maschi	Femmine	TOTALE	Maschi	Femmine	TOTALE	Maschi	Femmine	dei nati sui morti	dei morti sui nati
PROVINCIA DI REGGIO DI CALABRIA.												
Gennajo	167	1172	614	558	13	8	5	862	415	447	310	"
Febbrajo.....	369	1148	594	554	12	8	4	822	407	415	326	"
Marzo.....	167	1189	610	579	8	6	2	744	370	374	445	"
Aprile.....	204	978	497	481	10	4	6	754	383	371	224	"
Maggio.....	253	963	484	479	15	10	5	849	412	437	114	"
Giugno.....	296	967	471	496	16	11	5	779	410	369	188	"
Luglio.....	274	896	442	454	8	6	2	709	388	321	187	"
Agosto.....	357	1093	522	571	18	16	2	650	352	298	443	"
Settembre.....	287	1136	572	564	11	9	2	679	346	333	457	"
Ottobre.....	322	1231	642	589	11	8	3	743	387	356	488	"
Novembre.....	399	1385	738	647	17	10	7	782	418	364	603	"
Dicembre.....	361	1339	673	666	9	6	3	1058	534	524	281	"
Anno.....	3456	13497	6859	6638	148	102	46	9431	4822	4609	4066	"
PROVINCIA DI REGGIO NELL'EMILIA.												
Gennajo	168	643	342	301	31	16	15	612	288	324	31	"
Febbrajo.....	205	701	348	353	33	16	17	614	310	304	87	"
Marzo.....	162	1064	537	527	48	33	15	633	321	312	431	"
Aprile.....	137	1064	531	533	35	24	11	643	324	319	421	"
Maggio.....	138	907	477	430	26	13	13	642	312	330	265	"
Giugno.....	152	631	309	322	28	19	9	557	279	278	74	"
Luglio.....	88	658	333	325	24	13	11	504	259	245	154	"
Agosto.....	113	706	338	368	26	11	15	572	301	271	134	"
Settembre.....	117	733	372	361	25	16	9	630	318	312	103	"
Ottobre.....	136	636	363	273	25	15	10	1000	527	473	"	364
Novembre.....	173	508	271	237	18	9	9	896	459	437	"	388
Dicembre.....	197	558	309	249	15	9	6	641	338	303	"	83
Anno.....	1786	8809	4530	4279	334	194	140	7944	4036	3908	865	"
PROVINCIA DI ROMA.												
Gennajo	172	2777	1455	1322	131	77	54	2572	1446	1156	205	"
Febbrajo.....	357	2701	1390	1311	94	44	50	2404	1320	1084	297	"
Marzo.....	322	2649	1356	1293	103	66	37	2187	1183	1004	462	"
Aprile.....	257	2361	1168	1193	101	61	40	1984	1162	822	377	"
Maggio.....	277	1916	1012	904	85	53	32	1967	1111	856	"	51
Giugno.....	251	1829	993	836	87	50	37	1815	977	898	14	"
Luglio.....	203	1972	1040	932	96	57	39	2430	1258	1172	"	458
Agosto.....	231	2238	1117	1121	117	67	50	2929	1511	1418	"	691
Settembre.....	190	2340	1198	1142	107	71	36	2472	1321	1151	"	132
Ottobre.....	279	2368	1216	1152	111	52	59	2389	1282	1107	"	21
Novembre.....	306	2540	1361	1179	107	62	45	2302	1236	1066	238	"
Dicembre.....	319	2651	1317	1334	114	66	48	2672	1523	1149	"	21
Anno.....	3164	28342	14623	13719	1253	726	527	28123	15300	12823	219	"
PROVINCIA DI ROVIGO.												
Gennajo.....	124	644	349	322	28	16	12	543	285	258	98	"
Febbrajo.....	245	752	381	371	38	20	18	545	263	282	207	"
Marzo.....	236	1056	556	500	39	19	20	474	263	211	582	"
Aprile.....	150	943	467	446	48	27	21	491	236	255	422	"
Maggio.....	126	816	413	403	30	17	13	438	232	206	378	"
Giugno.....	131	635	344	391	26	11	15	383	215	168	252	"
Luglio.....	75	767	397	370	25	15	10	446	254	192	321	"
Agosto.....	76	838	440	398	28	21	7	543	291	252	295	"
Settembre.....	75	768	405	363	24	15	9	610	290	320	158	"
Ottobre.....	98	683	353	328	23	14	9	737	351	386	"	54
Novembre.....	197	550	279	271	20	12	8	773	422	351	"	223
Dicembre.....	189	517	278	239	29	14	15	677	311	366	"	160
Anno.....	1722	8936	4634	4302	358	201	157	6660	3413	3247	2276	"

TAVOLA II. — MOVIMENTO PER MESI.

Anno 1873.

Province.

MESI	MATRIMONI	NATI			NATI-MORTI			MORTI			ECCEDENZA	
		TOTALE	Maschi	Femmine	TOTALE	Maschi	Femmine	TOTALE	Maschi	Femmine	dei nati sui morti	dei morti sui nati
PROVINCIA DI SALERNO.												
Gennajo.....	385	1952	1007	945	42	30	12	1470	738	732	482	»
Febbrajo.....	608	1720	926	794	49	31	18	1261	650	611	459	»
Marzo.....	300	1714	871	843	54	36	18	1173	595	578	541	»
Aprile.....	275	1508	805	703	43	23	20	1105	559	546	403	»
Maggio.....	423	1468	766	702	50	29	21	1122	575	547	346	»
Giugno.....	369	1358	688	670	47	23	24	1142	606	536	216	»
Luglio.....	348	1363	701	662	41	22	19	1405	682	723	»	42
Agosto.....	351	1536	798	738	35	20	15	1626	815	811	»	90
Settembre.....	412	1630	838	792	45	29	16	1588	775	813	42	»
Ottobre.....	453	1700	902	798	51	33	18	1385	701	684	315	»
Novembre.....	527	1738	900	838	49	23	26	1294	654	640	444	»
Dicembre.....	452	1611	838	773	38	22	16	1407	729	678	204	»
Anno.....	4903	19298	10040	9258	544	321	223	15978	8079	7899	3320	»
PROVINCIA DI SASSARI.												
Gennajo.....	108	1037	539	498	20	11	9	584	333	251	453	»
Febbrajo.....	121	900	491	409	16	9	7	524	261	263	376	»
Marzo.....	82	855	426	429	16	9	7	595	292	303	260	»
Aprile.....	111	912	431	481	12	8	4	563	280	283	349	»
Maggio.....	125	1044	539	505	20	9	11	583	306	277	461	»
Giugno.....	115	987	519	468	10	6	4	583	305	278	404	»
Luglio.....	130	872	457	415	17	11	6	636	330	306	236	»
Agosto.....	127	956	519	437	26	15	11	602	281	321	354	»
Settembre.....	157	436	213	223	13	7	6	637	333	304	»	201
Ottobre.....	209	441	212	229	19	10	9	835	475	360	»	394
Novembre.....	172	476	252	224	21	10	11	569	316	253	»	93
Dicembre.....	174	601	301	300	20	7	13	630	327	303	»	29
Anno.....	1631	9517	4899	4618	210	112	98	7341	3839	3502	2176	»
PROVINCIA DI SIENA.												
Gennajo.....	95	710	388	322	39	21	18	495	247	248	215	»
Febbrajo.....	153	756	392	364	31	19	12	528	283	245	228	»
Marzo.....	136	753	401	352	25	13	12	574	301	273	179	»
Aprile.....	121	644	316	328	23	16	7	535	284	251	109	»
Maggio.....	104	498	256	242	27	10	17	542	270	272	»	44
Giugno.....	118	436	214	222	30	18	12	483	258	225	»	47
Luglio.....	74	499	259	240	15	10	5	773	389	384	»	274
Agosto.....	92	509	259	250	17	10	7	845	419	426	»	336
Settembre.....	89	529	287	242	17	8	9	605	311	294	»	76
Ottobre.....	129	573	309	264	22	14	8	539	283	256	»	34
Novembre.....	118	550	294	256	22	16	6	519	267	252	»	31
Dicembre.....	96	597	288	309	21	11	10	561	289	272	»	36
Anno.....	1325	7054	3663	3391	289	166	123	6999	3601	3398	55	»
PROVINCIA DI SIRACUSA.												
Gennajo.....	198	1424	728	696	14	7	7	937	458	479	487	»
Febbrajo.....	234	1493	598	595	7	4	3	748	375	373	445	»
Marzo.....	192	1458	607	551	18	10	8	765	400	365	393	»
Aprile.....	244	866	439	427	16	8	8	680	348	332	186	»
Maggio.....	156	790	398	392	14	6	8	688	345	343	102	»
Giugno.....	147	790	396	394	16	6	10	750	390	360	40	»
Luglio.....	148	787	435	352	12	7	5	880	476	404	»	93
Agosto.....	213	928	455	473	17	9	8	824	411	413	104	»
Settembre.....	244	987	508	479	18	11	7	812	407	405	175	»
Ottobre.....	217	1066	537	529	13	7	6	893	464	429	173	»
Novembre.....	227	1169	611	558	11	4	7	859	431	428	310	»
Dicembre.....	175	1167	593	574	21	8	13	870	430	440	297	»
Anno.....	2395	12325	6305	6020	177	87	90	9706	4935	4771	2619	»

TAVOLA II. — MOVIMENTO PER MESI.

Anno 1873.

Province.

MESI	MATRIMONI	NATI			NATI-MORTI			MORTI			ECCEDEZZA	
		TOTALE	Maschi	Femmine	TOTALE	Maschi	Femmine	TOTALE	Maschi	Femmine	dei nati sui morti	dei morti sui nati
PROVINCIA DI SONDRIO.												
Gennajo.....	54	392	192	200	17	7	10	322	158	164	70	»
Febbrajo.....	110	330	174	156	10	6	4	305	149	156	25	»
Marzo.....	100	333	174	159	24	13	11	276	145	131	57	»
Aprile.....	67	278	135	143	17	9	8	222	119	103	56	»
Maggio.....	77	320	169	151	9	6	3	274	142	132	46	»
Giugno.....	62	312	165	147	18	12	6	215	122	93	97	»
Luglio.....	48	349	168	181	13	12	1	293	160	133	56	»
Agosto.....	56	344	181	160	8	5	3	396	219	177	»	55
Settembre.....	42	326	150	176	14	10	4	263	135	128	63	»
Ottobre.....	53	326	150	176	13	9	4	199	95	104	127	»
Novembre.....	70	369	196	173	13	8	5	209	105	104	160	»
Dicembre.....	76	348	184	164	17	12	5	257	126	131	91	»
Anno.....	815	4024	2038	1986	173	109	64	3231	1675	1556	793	»
PROVINCIA DI TERAMO.												
Gennajo.....	140	814	415	399	11	5	6	705	343	362	109	»
Febbrajo.....	231	849	422	427	17	15	2	672	358	314	177	»
Marzo.....	124	836	429	407	14	9	5	635	308	327	201	»
Aprile.....	93	659	292	367	11	5	6	659	338	321	»	»
Maggio.....	186	674	350	324	9	7	2	647	315	332	27	»
Giugno.....	146	591	295	296	4	3	1	626	299	327	»	35
Luglio.....	112	515	279	236	5	3	2	705	332	373	»	190
Agosto.....	138	520	273	247	11	4	7	655	317	338	»	135
Settembre.....	144	611	301	310	15	6	9	588	303	285	23	»
Ottobre.....	191	707	390	317	4	»	4	510	261	279	167	»
Novembre.....	242	732	386	346	10	5	5	582	310	272	150	»
Dicembre.....	139	821	398	423	7	2	5	633	315	318	188	»
Anno.....	1886	8329	4230	4099	118	64	54	7647	3799	3843	682	»
PROVINCIA DI TORINO.												
Gennajo.....	676	2801	1390	1411	131	75	56	2595	1280	1315	206	»
Febbrajo.....	1126	2136	1266	1170	129	74	55	2847	1387	1460	»	411
Marzo.....	495	2833	1431	1402	117	68	49	2769	1404	1365	64	»
Aprile.....	800	2605	1350	1255	114	72	42	2398	1171	1227	207	»
Maggio.....	726	2368	1327	1241	126	76	50	2323	1310	1213	45	»
Giugno.....	527	2343	1184	1159	118	74	44	2395	1185	1210	»	52
Luglio.....	383	2560	1332	1228	129	79	50	2632	1311	1291	»	72
Agosto.....	401	2468	1268	1200	105	61	44	2167	1072	1095	301	»
Settembre.....	391	2604	1340	1264	122	76	46	1730	899	831	874	»
Ottobre.....	529	2593	1362	1231	101	61	40	1691	868	823	902	»
Novembre.....	597	2626	1350	1276	145	84	61	1847	961	886	779	»
Dicembre.....	552	2629	1354	1275	151	87	64	2072	1034	1038	557	»
Anno.....	7203	31066	15954	15112	1488	887	601	27666	13912	13754	3490	»
PROVINCIA DI TRAPANI.												
Gennajo.....	242	1093	555	538	15	6	9	463	244	219	630	»
Febbrajo.....	378	905	462	443	18	8	10	437	244	193	468	»
Marzo.....	81	878	440	438	18	13	5	436	212	224	442	»
Aprile.....	252	778	375	403	17	10	7	425	226	199	353	»
Maggio.....	111	782	414	368	18	9	9	465	245	220	317	»
Giugno.....	195	683	358	325	12	6	»	453	233	220	230	»
Luglio.....	176	725	350	375	10	6	4	638	353	305	67	»
Agosto.....	52	779	410	369	24	12	12	633	333	300	146	»
Settembre.....	254	895	483	412	17	6	11	508	253	255	387	»
Ottobre.....	305	943	469	474	23	14	9	437	232	205	506	»
Novembre.....	303	1025	539	486	23	11	12	459	242	217	566	»
Dicembre.....	69	964	501	463	26	14	12	529	300	229	435	»
Anno.....	2418	10450	5356	5094	221	115	106	5903	3117	2786	4547	»

TAVOLA II. — MOVIMENTO PER MESI.

Anno 1873.

Provincia

MESI	MATRIMONI	NATI			NATI-MORTI			MORTI			ECCEDENZA	
		TOTALE	Maschi	Femmine	TOTALE	Maschi	Femmine	TOTALE	Maschi	Femmine	dei nati sui morti	dei morti sui nati
PROVINCIA DI TREVISO.												
Gennajo	139	967	489	478	27	10	17	943	461	482	24	»
Febbrajo	546	1048	555	493	38	14	24	874	456	418	174	»
Marzo	466	1268	689	579	40	22	18	838	431	407	430	»
Aprile	207	1235	615	620	34	20	14	693	360	333	542	»
Maggio	165	1196	617	579	34	24	10	678	348	330	518	»
Giugno	87	1199	604	598	29	20	9	655	322	333	544	»
Luglio	72	1184	626	555	24	13	11	783	382	401	398	»
Agosto	83	1061	542	519	23	15	8	904	494	410	157	»
Settembre	55	957	516	444	25	11	14	687	365	322	270	»
Ottobre	80	972	495	477	18	9	9	608	313	295	364	»
Novembre	367	988	512	476	19	8	11	768	401	367	220	»
Dicembre	402	962	485	477	27	15	12	788	440	378	174	»
Anno	2669	13034	6742	6292	338	181	157	9219	4743	4476	3815	»
PROVINCIA DI UDINE.												
Gennajo	261	1198	623	575	29	20	9	1217	611	606	»	49
Febbrajo	830	1058	551	507	30	16	14	1084	547	537	»	26
Marzo	720	1165	596	569	18	11	7	1035	512	523	130	»
Aprile	309	1097	560	537	44	24	20	893	452	441	204	»
Maggio	215	1188	614	574	40	24	16	857	419	438	331	»
Giugno	178	1236	615	621	45	30	15	822	399	423	444	»
Luglio	141	1422	704	718	47	24	23	1084	543	514	338	»
Agosto	146	1687	879	808	72	41	31	2158	1081	1077	»	471
Settembre	134	1627	874	753	39	26	13	1645	823	822	»	18
Ottobre	123	1454	761	693	43	31	12	1072	547	525	382	»
Novembre	349	1611	821	790	33	18	15	1132	566	566	479	»
Dicembre	474	1445	756	689	53	24	29	1184	598	586	261	»
Anno	3880	16188	8354	7834	493	289	204	14183	7098	7085	2005	»
PROVINCIA DI VENEZIA.												
Gennajo	184	974	479	495	35	21	14	878	431	447	96	»
Febbrajo	364	968	487	481	44	24	20	829	439	390	139	»
Marzo	291	1030	545	485	47	30	17	742	400	342	288	»
Aprile	181	1045	560	485	32	22	10	756	397	359	289	»
Maggio	184	1016	491	525	28	15	13	796	406	390	220	»
Giugno	152	1011	532	479	48	21	27	838	442	396	173	»
Luglio	117	1043	554	489	37	23	14	1548	786	762	»	505
Agosto	109	1018	519	499	45	26	19	2139	1018	1121	»	1121
Settembre	127	940	488	452	46	27	19	1080	567	513	»	140
Ottobre	138	856	449	407	56	25	31	828	418	410	28	»
Novembre	352	855	457	398	28	15	13	861	393	468	»	6
Dicembre	337	856	441	415	26	19	7	908	451	437	»	52
Anno	2536	11612	6002	5610	472	268	204	12203	6148	6055	»	591
PROVINCIA DI VERONA.												
Gennajo	227	959	496	463	37	23	14	803	394	409	156	»
Febbrajo	438	958	506	452	31	16	15	732	378	354	226	»
Marzo	332	1209	632	577	33	18	15	748	392	355	461	»
Aprile	217	1161	607	554	31	16	13	706	390	316	455	»
Maggio	157	1123	591	532	40	23	17	759	404	355	364	»
Giugno	124	1079	581	498	37	22	15	736	381	355	343	»
Luglio	132	1125	586	539	41	28	13	939	445	494	186	»
Agosto	141	1088	600	488	30	16	14	999	513	486	89	»
Settembre	166	1086	572	514	30	18	12	758	392	366	328	»
Ottobre	170	991	507	484	34	18	16	751	378	373	240	»
Novembre	507	920	512	408	44	23	21	694	374	320	226	»
Dicembre	385	866	475	391	42	28	14	813	407	406	53	»
Anno	2996	12565	6665	5900	430	249	181	9438	4848	4590	3127	»

TAVOLA II. — MOVIMENTO PER MESI.

Anno 1873.

Province.

MESI	MATRIMONI	NATI			NATI-MORTI			MORTI			ECCEDENZA	
		TOTALE	Maschi	Femmine	TOTALE	Maschi	Femmine	TOTALE	Maschi	Femmine	dei nati sui morti	dei morti sui nati
PROVINCIA DI VIGENZA.												
Gennaio	438	4073	556	517	44	27	47	964	490	474	409	»
Febbrajo	517	958	500	458	31	12	19	888	463	425	70	»
Marzo	310	4179	626	553	39	19	20	848	427	421	331	»
Aprile	256	4143	598	545	45	30	15	752	409	343	391	»
Maggio	175	4194	590	604	25	12	13	718	350	368	476	»
Giugno	128	4068	575	493	34	14	20	707	336	371	361	»
Luglio	116	4141	612	529	19	10	9	836	430	406	305	»
Agosto	114	4183	616	567	24	16	8	967	446	521	216	»
Settembre	99	4188	629	559	37	20	17	700	364	336	488	»
Ottobre	118	4238	672	566	30	18	12	674	348	326	564	»
Novembre	472	4048	553	495	37	20	17	758	392	366	290	»
Dicembre	359	4028	520	508	25	11	14	856	448	408	172	»
Anno	2802	43441	7047	6394	390	209	181	9668	4903	4765	3773	»

RIASSUNTO PER COMPARTIMENTI



Anno 1873.

M E S I	MATRIMONI	N A T I								N A T I -					
		TOTALE dei NATI	MASCHI				FEMMINE				TOTALE dei NATI-MORTI	MASCHI			
			TOTALE	Legittimi	Illegittimi	Esposti	TOTALE	Legittime	Illegittime	Esposte		TOTALE	Legittimi	Illegittimi	Esposti
COMPARTIMENTO															
Gennaio.....	2648	8494	4337	4460	400	77	4457	3977	409	74	293	467	453	42	2
Febbrajo.....	4438	7690	3948	3800	96	52	3742	3560	107	75	304	465	432	14	2
Marzo.....	4694	9564	4845	4627	125	93	4716	4505	125	86	311	478	466	9	3
Aprile.....	2325	9064	4703	4498	132	73	4358	4152	103	103	290	468	453	14	4
Maggio.....	2051	8476	4382	4203	112	67	4094	3929	94	74	277	460	440	16	4
Giugno.....	1416	7242	3722	3547	117	58	3520	3376	83	61	248	449	440	8	4
Luglio.....	1100	8004	4092	3930	108	54	3942	3755	91	66	262	460	443	16	4
Agosto.....	4290	7870	4000	3843	98	59	3870	3756	70	44	255	439	429	9	4
Settembre.....	4103	8043	4124	3968	95	64	3949	3750	105	64	250	446	437	9	4
Ottobre.....	4507	8166	4295	4112	145	68	3874	3720	94	60	259	458	448	10	4
Novembre.....	4994	8085	4144	3969	117	58	3941	3794	99	54	308	477	470	6	4
Dicembre.....	4509	7870	4043	3846	120	47	3857	3696	406	55	305	472	463	8	4
Anno.....	23062	98562	50605	48503	1335	767	47957	45967	1180	810	3359	4939	4794	125	20
COMPARTIMENTO															
Gennaio.....	450	2564	1344	1238	23	53	1247	1184	46	47	67	39	34	4	4
Febbrajo.....	850	2361	1184	1114	30	40	1177	1125	12	40	76	36	32	1	3
Marzo.....	406	2529	1335	1248	37	50	1194	1130	28	36	84	38	34	2	5
Aprile.....	549	2200	1136	1074	24	38	1064	999	21	44	71	47	39	3	5
Maggio.....	438	2264	1207	1128	30	49	1054	986	20	48	63	40	32	3	5
Giugno.....	592	2270	1163	1094	22	47	1107	1044	18	48	64	30	23	1	6
Luglio.....	402	2353	1249	1171	25	53	1104	1034	27	43	79	47	37	4	10
Agosto.....	495	2336	1179	1149	19	41	1157	1094	15	51	67	44	37	1	6
Settembre.....	488	2274	1198	1147	20	34	1076	1014	29	36	77	44	34	4	7
Ottobre.....	547	2297	1172	1098	26	48	1125	1072	25	28	78	59	46	2	11
Novembre.....	757	2284	1230	1155	32	43	1051	988	17	46	69	44	34	2	5
Dicembre.....	507	2367	1262	1197	30	35	1105	1046	19	40	77	45	40	2	3
Anno.....	6574	28090	14629	13783	348	528	13464	12707	247	507	869	507	449	18	70
COMPARTIMENTO															
Gennaio.....	5432	40027	5173	4978	436	59	4854	4677	112	65	426	243	238	3	2
Febbrajo.....	5607	9375	4879	4670	149	60	4496	4335	98	63	389	231	220	8	3
Marzo.....	2409	41183	5825	5626	127	72	5358	5150	140	68	446	236	228	5	3
Aprile.....	2036	41064	5746	5347	130	69	5345	5137	107	71	435	246	234	12	4
Maggio.....	1706	40624	5480	5276	136	68	5444	4944	128	72	382	228	224	7	4
Giugno.....	1305	40373	5385	5216	110	59	4988	4808	112	68	373	249	210	8	4
Luglio.....	1039	44549	5965	5797	107	64	5554	5376	115	63	447	248	243	5	4
Agosto.....	1198	44320	5942	5784	91	70	5378	5185	111	82	444	244	234	10	4
Settembre.....	1233	41285	5814	5602	157	55	5474	5296	106	69	375	223	214	9	4
Ottobre.....	2059	40798	5584	5394	122	65	5247	5038	124	55	374	224	214	9	4
Novembre.....	3279	40206	5350	5142	154	54	4856	4684	110	65	351	213	208	5	4
Dicembre.....	2406	40246	5198	4987	145	66	5048	4852	116	80	362	208	197	9	2
Anno.....	29759	128047	66338	64016	1564	758	64679	59479	1379	824	4744	2757	2655	90	12
COMPARTIMENTO															
Gennaio.....	4371	7436	3765	3614	96	58	3674	3514	87	70	262	152	138	11	3
Febbrajo.....	3751	7263	3784	3635	85	64	3479	3335	81	63	277	142	135	5	2
Marzo.....	2936	8730	4598	4436	96	66	4432	3977	86	69	294	168	158	9	4
Aprile.....	1605	8526	4391	4237	90	64	4435	3994	84	57	287	172	159	12	4
Maggio.....	1273	8342	4236	4075	96	65	4076	3928	93	55	244	139	134	4	4
Giugno.....	1005	7896	4097	3930	114	53	3799	3676	77	46	285	152	143	9	4
Luglio.....	798	8552	4439	4267	115	57	4113	3968	92	53	253	148	138	9	4
Agosto.....	824	8887	4648	4514	91	46	4239	4104	86	49	296	182	168	12	2
Settembre.....	801	8649	4574	4404	124	49	4078	3948	106	54	255	149	144	5	3
Ottobre.....	909	7970	4457	4042	100	45	3843	3667	96	50	248	144	136	4	4
Novembre.....	2824	7717	4012	3844	114	54	3705	3555	98	52	241	136	131	4	4
Dicembre.....	2695	7270	3745	3588	109	48	3525	3370	96	59	261	139	133	5	4
Anno.....	20792	97208	50443	48547	1227	669	46765	45006	1082	677	3203	1820	1744	89	17

STATO CIVILE PER MESI.

Compartimenti.

MORTI				MORTI										ECCEDENZA		MESI
FEMMINE				TOTALE dei MORTI	MASCHI				FEMMINE				dei nati sui morti	dei morti sui nati		
TOTALE	Legit- time	Illegit- time	Espo- ste		TOTALE	Celibi	Coniu- gati	Vedovi	TOTALE	Celibi	Coniu- gate	Vedove				

DEL PIEMONTE.

126	120	5	1	7199	3628	2300	833	495	3371	2029	792	750	1295	»	Gennajo
136	130	4	2	7591	3804	2484	832	488	3787	2475	811	801	99	»	Febbrajo
133	129	3	1	7361	3702	2395	889	418	3659	2178	806	675	2200	»	Marzo
122	117	4	1	6620	3320	2163	786	371	3300	1970	753	577	2441	»	Aprile
117	111	4	2	6914	3501	2245	831	425	3443	2038	776	599	1562	»	Maggio
99	93	6	»	6513	3226	2138	715	373	3287	2037	707	543	729	»	Giugno
102	93	9	»	7711	3877	2803	703	371	3834	2649	686	499	293	»	Luglio
116	112	4	»	7126	3603	2532	696	355	3523	2432	631	460	744	»	Agosto
104	101	3	»	5591	2884	1855	695	334	2707	1725	602	380	2452	»	Settembre
101	93	7	1	5218	2634	1637	690	307	2584	1530	612	442	2948	»	Ottobre
131	127	3	1	5583	2844	1739	703	402	2739	1454	676	609	2502	»	Novembre
133	126	7	»	6176	3115	1748	903	464	3061	1586	753	722	1694	»	Dicembre
1420	1352	59	9	79603	40138	26059	9276	4803	39465	23803	8605	7057	18959	»	Anno

DELLA LIGURIA.

28	22	1	5	1987	1013	677	207	129	974	620	164	190	574	»	Gennajo
40	30	»	10	2172	1109	738	233	138	1063	646	197	220	189	»	Febbrajo
43	35	2	6	2020	1069	720	240	109	951	582	184	185	509	»	Marzo
24	21	»	3	1919	977	668	198	111	942	568	201	173	281	»	Aprile
23	20	1	2	1806	947	605	235	107	859	504	196	159	455	»	Maggio
34	32	»	2	1839	983	670	207	106	856	550	164	142	431	»	Giugno
32	25	1	6	2407	1197	889	207	104	1210	862	193	155	»	54	Luglio
23	19	»	4	2701	1375	977	267	131	1326	953	212	161	»	365	Agosto
36	30	1	5	2380	1209	784	314	111	1171	699	257	215	»	106	Settembre
19	14	1	4	2014	1037	636	275	126	977	569	234	174	283	»	Ottobre
28	24	»	4	1849	940	564	246	130	909	486	220	203	432	»	Novembre
32	28	»	4	1999	1005	590	261	154	994	525	241	228	368	»	Dicembre
362	300	7	55	25093	12861	8518	2890	1453	12232	7564	2463	2205	2997	»	Anno

DELLA LOMBARZIA.

183	174	8	1	8185	4238	2811	924	503	3947	2370	795	782	1842	»	Gennajo
158	151	7	»	8312	4211	2734	954	523	4101	2414	904	783	1063	»	Febbrajo
189	170	9	1	8077	4136	2669	963	504	3941	2306	896	739	3106	»	Marzo
189	178	9	2	7522	3747	2415	885	447	3775	2163	893	719	3539	»	Aprile
154	144	11	2	7799	3934	2488	924	522	3865	2263	913	689	2825	»	Maggio
154	145	6	3	7745	3908	2510	918	480	3807	2268	909	630	2658	»	Giugno
169	161	5	3	9530	4956	3540	950	466	4574	3030	956	588	1989	»	Luglio
173	169	3	1	10661	5432	3938	998	496	5229	3691	931	607	659	»	Agosto
152	144	10	1	8638	4502	3146	905	451	4136	2703	842	591	2647	»	Settembre
153	143	7	3	7947	4088	2639	984	465	3859	2377	882	600	2854	»	Ottobre
138	133	4	1	7352	3933	2422	994	517	3619	2053	653	713	2654	»	Novembre
154	140	9	5	8656	4372	2677	1060	635	4284	2398	974	912	1590	»	Dicembre
1957	1846	88	23	100594	51457	33989	11459	6009	49137	30036	10748	8353	27423	»	Anno

DEL VENETO.

110	106	3	1	6761	3388	2264	726	398	3373	2020	682	671	675	»	Gennajo
135	119	16	»	6374	3270	2156	718	396	3104	1838	605	661	889	»	Febbrajo
126	120	6	»	5916	3055	1999	700	356	2861	1624	652	585	2814	»	Marzo
115	108	6	1	5406	2803	1730	706	367	2603	1453	601	549	3120	»	Aprile
105	94	6	5	5321	2709	1620	738	351	2612	1430	606	576	2991	»	Maggio
133	125	5	3	5264	2671	1619	696	356	2593	1353	710	530	2632	»	Giugno
105	101	3	1	6916	3480	2202	860	418	3466	2042	825	599	1606	»	Luglio
114	104	9	1	9980	5003	3093	1414	436	4977	2810	1282	885	»	1093	Agosto
106	102	3	1	7144	3634	2172	1045	437	3490	1982	862	646	1505	»	Settembre
107	99	7	1	6921	3057	1893	812	352	2967	1635	723	609	1946	»	Ottobre
105	98	5	2	6410	3309	2174	768	367	3101	1815	650	636	1307	»	Novembre
122	115	4	3	6788	3393	2059	862	472	3395	1887	676	832	482	»	Dicembre
1383	1291	73	19	78334	39792	24981	10045	4766	38542	21889	8874	7779	48874	»	Anno

Anno 1873.

M E S I	MATHRIMONI	N A T I								N A T I							
		TOTALE dei NATI	MASCHI				FEMMINE				TOTALE dei NATI-MORTI	MASCHI					
			TOTALE	Legittimi	Illegittimi	Esposti	TOTALE	Legittime	Illegittime	Esposte		TOTALE	Legittimi	Illegittimi	Esposti		
COMPARTIMENTO																	
Gennajo.....	1249	6157	3204	2803	286	115	2953	2604	256	96	300	156	123	21	12		
Febbrajo.....	1435	6842	3549	3138	292	119	3293	2864	343	116	291	161	144	13	7		
Marzo.....	1452	8784	4506	4023	347	136	4278	3844	325	109	286	167	151	7	9		
Aprile.....	1190	8105	4157	3763	270	124	3948	3571	250	127	258	151	133	13	5		
Maggio.....	1185	6926	3597	3219	254	124	3329	2992	227	110	216	132	112	10	10		
Giugno.....	1191	5248	2616	2298	228	90	2632	2330	144	88	186	147	91	17	9		
Luglio.....	867	5210	2707	2412	205	90	2503	2178	233	92	185	108	91	15	2		
Agosto.....	902	5420	2726	2396	249	81	2694	2364	257	73	202	106	84	13	9		
Settembre.....	948	5764	2986	2614	288	84	2778	2413	272	93	155	93	80	6	7		
Ottobre.....	1123	5088	2727	2382	236	109	2361	2071	243	77	179	99	87	6	6		
Novembre.....	1535	4541	2323	2000	252	71	2188	1888	205	95	208	120	92	17	11		
Dicembre.....	1684	4884	2557	2212	245	100	2327	2002	210	115	202	121	100	14	7		
Anno...	14764	72939	37655	33260	3152	1243	35284	31118	2975	1191	2668	1531	1285	152	94		
COMPARTIMENTO																	
Gennajo.....	218	4843	944	781	119	44	869	716	95	58	48	28	20	6	2		
Febbrajo.....	386	4967	985	820	100	65	982	803	107	72	29	14	12	1	1		
Marzo.....	270	2041	1053	857	120	76	988	802	119	67	53	20	19	»	1		
Aprile.....	253	1757	893	726	99	68	864	701	88	75	34	19	17	2	1		
Maggio.....	219	1537	804	656	82	66	733	606	70	57	31	15	8	5	2		
Giugno.....	286	1127	577	472	62	43	550	440	60	50	31	16	13	2	1		
Luglio.....	156	1070	544	460	47	37	526	416	64	46	41	18	13	2	3		
Agosto.....	212	1196	633	525	61	47	563	453	74	36	29	14	11	2	1		
Settembre.....	201	1310	712	567	105	40	598	470	82	46	42	23	20	2	1		
Ottobre.....	301	1345	728	601	78	49	617	510	61	46	31	24	17	3	4		
Novembre.....	363	1335	714	584	78	52	621	511	68	42	43	19	15	2	2		
Dicembre.....	306	1486	763	619	91	53	723	603	83	37	60	27	20	5	2		
Anno...	3171	17984	9350	7668	1042	640	8634	7031	971	632	472	237	185	32	20		
COMPARTIMENTO																	
Gennajo.....	442	2954	1519	1302	179	38	1435	1213	174	48	109	52	40	6	6		
Febbrajo.....	608	3332	1699	1457	194	48	1633	1391	188	54	115	63	52	10	1		
Marzo.....	515	3434	1766	1502	209	55	1668	1396	220	52	101	59	52	6	1		
Aprile.....	433	3043	1610	1363	191	56	1403	1195	157	51	73	45	39	4	2		
Maggio.....	362	2496	1241	1054	146	44	1255	1074	139	42	84	44	33	10	1		
Giugno.....	325	2077	1083	914	131	38	994	857	100	37	68	40	32	7	1		
Luglio.....	312	2069	1050	875	143	32	1049	849	132	38	62	33	24	5	4		
Agosto.....	361	2108	1065	879	156	30	1043	898	119	26	57	20	15	3	2		
Settembre.....	446	2335	1186	996	149	41	1149	958	159	32	74	39	27	5	7		
Ottobre.....	685	2325	1182	954	188	40	1143	987	123	33	85	50	37	8	5		
Novembre.....	628	2367	1238	1038	153	47	1129	948	135	46	76	44	37	3	4		
Dicembre.....	531	2566	1322	1131	148	43	1244	1054	153	37	106	62	47	13	2		
Anno...	5648	31076	15961	13465	1987	509	15115	12820	1799	496	1010	551	435	80	36		
COMPARTIMENTO																	
Gennajo.....	1088	7490	3921	3482	250	189	3569	3177	222	170	286	160	137	17	6		
Febbrajo.....	1675	7424	3779	3347	240	192	3645	3246	228	171	246	127	113	14	»		
Marzo.....	1376	7834	4026	3584	265	177	3805	3337	249	149	253	138	122	13	3		
Aprile.....	1250	6705	3389	2989	247	153	3316	2930	210	176	233	147	126	18	3		
Maggio.....	1205	6081	3108	2731	198	179	2973	2629	164	180	202	107	96	10	1		
Giugno.....	1333	5565	2890	2561	181	148	2675	2360	168	147	204	114	96	14	4		
Luglio.....	938	5995	3146	2778	200	168	2849	2547	179	153	185	116	102	12	2		
Agosto.....	1048	5982	3060	2769	161	130	2922	2581	192	149	198	113	102	11	»		
Settembre.....	1193	5879	3032	2679	199	154	2847	2465	234	148	194	113	103	9	1		
Ottobre.....	1473	6194	3191	2804	211	176	3003	2679	176	148	220	126	108	15	3		
Novembre.....	1538	6163	3225	2810	243	172	2938	2564	208	166	220	142	128	10	4		
Dicembre.....	1189	6360	3243	2879	212	152	3117	2773	194	150	212	114	108	5	1		
Anno...	15311	77669	40010	35443	2607	1990	37659	33258	2424	1977	2650	1517	1344	148	28		

* Per le differenze in più nei totali dei morti per maschi e femmine rispetto ai parziali vedi nota a pag. 160.

STATO CIVILE PER MESI.

Compartimenti.

MORTI				MORTI								ECCEDENZA		MESI
FEMMINE				TOTALE dei MORTI	MASCHI				FEMMINE				dei nati sui morti	
TOTALE	Legit- time	Illegit- time	Espos- te		TOTALE	Celibi	Coniu- gati	Vedovi	TOTALE	Celibi	Coniu- gate	Vedove		

DELL' EMILIA.

444	425	12	7	5713	2644	4723	583	335	2532	4525	542	465	984	"	Gennajo	
430	407	19	4	5717	2939	1940	397	402	2778	4634	562	562	1123	"	Febbrajo	
419	403	11	5	5297	2672	1688	632	352	2625	4455	646	524	3487	"	Marzo	
407	86	13	8	5184	2675	1611	680	384	2509	4398	617	494	2921	"	Aprile	
84	69	9	6	5134	2648	1606	655	387	2486	4344	588	554	1792	"	Maggio	
69	59	4	6	4964	2305	1393	597	315	2239	4243	564	452	684	"	Giugno	
77	62	12	3	4964	2544	1649	600	295	2420	4439	536	425	246	"	Luglio	
96	77	11	8	5301	2743	1798	600	345	2558	4602	545	411	119	"	Agosto	
62	52	8	2	4760	2356	1500	562	285	2404	4420	580	404	1004	"	Settembre	
80	60	12	8	5401	2813	1760	693	360	2388	4513	602	473	"	"	343	Ottobre
88	70	12	6	5822	2967	1789	762	416	2855	4582	670	603	"	"	431	Novembre
84	69	7	5	5563	2833	1579	797	457	2730	4375	687	668	"	"	679	Dicembre
4137	939	130	68	62380	32136	23045	7738	4333	30744	47550	7159	6035	40359	"	Anno	

DELL' UMBRIA.

20	16	3	1	4386	712	479	122	114	674	439	116	119	427	"	Gennajo	
15	13	1	1	4390	679	441	125	113	711	507	102	102	577	"	Febbrajo	
33	31	"	2	4375	666	473	100	93	700	514	93	102	666	"	Marzo	
15	12	3	"	4265	631	436	99	96	634	442	87	105	492	"	Aprile	
46	40	3	3	4207	585	405	99	84	622	434	100	88	330	"	Maggio	
45	40	4	1	4072	533	375	83	75	539	387	83	69	55	"	Giugno	
23	19	2	2	4430	684	533	79	72	746	574	87	85	"	"	360	Luglio
15	40	3	2	4384	671	500	78	93	743	520	80	113	"	"	488	Agosto
19	15	3	1	4434	568	386	102	80	585	412	92	82	456	"	"	Settembre
7	6	"	1	4249	561	343	111	104	688	442	128	118	96	"	"	Ottobre
24	17	4	3	4134	563	340	120	103	571	356	113	102	201	"	"	Novembre
33	24	7	2	4294	640	385	132	123	634	393	136	125	192	"	"	Dicembre
235	183	33	19	45340	7493	5096	1253	1144	7847	5420	1217	1210	2614	"	Anno	

DELLE MARCHE.

57	48	5	4	2515	1264	836	273	455	1251	786	225	240	439	"	Gennajo	
52	42	10	"	2401	1220	864	222	434	1181	773	203	203	931	"	Febbrajo	
42	30	7	5	2167	4066	742	212	412	1101	662	206	233	1267	"	Marzo	
28	27	1	"	2089	1009	690	215	104	1080	657	220	203	924	"	Aprile	
40	33	5	2	2016	979	624	205	150	1037	629	203	203	480	"	Maggio	
28	20	7	1	2100	1061	753	209	99	1039	701	162	176	"	"	23	Giugno
29	21	7	1	2741	1374	1017	228	129	1367	993	177	197	"	"	672	Luglio
37	26	9	2	2674	1353	959	247	147	1321	941	203	172	"	"	566	Agosto
35	24	8	3	2150	1066	753	213	100	1084	730	174	180	185	"	"	Settembre
35	26	8	1	2098	1019	651	221	147	1099	690	204	185	227	"	"	Ottobre
32	21	5	6	2304	1141	719	256	166	1163	794	214	245	63	"	"	Novembre
44	30	12	2	2431	1190	745	264	181	1241	748	237	256	135	"	"	Dicembre
459	348	84	27	27686	13742	9353	2765	1624	13944	9014	2435	2493	3390	"	Anno	

DELLA TOSCANA.*

126	117	5	4	5527	2850	1977	554	317	2677	1798	498	468	1963	"	Gennajo	
119	101	15	3	5677	2897	2025	530	336	2780	1790	497	493	1747	"	Febbrajo	
115	103	11	1	5456	2784	1984	514	283	2672	1727	522	421	2375	"	Marzo	
86	78	6	2	5236	2644	1779	564	298	2592	1639	535	446	1469	"	Aprile	
95	83	9	3	5367	2733	1829	583	314	2634	1615	597	432	714	"	Maggio	
87	71	12	4	5232	2611	1826	506	272	2621	1707	534	379	333	"	Giugno	
69	57	10	2	7222	3680	2848	546	278	3512	2656	551	334	"	"	1227	Luglio
85	77	7	1	7473	3793	2902	584	304	3680	2748	571	360	"	"	1491	Agosto
81	69	12	"	5929	2947	2100	565	276	2982	2086	519	377	"	"	50	Settembre
94	81	9	4	5607	2844	1998	564	279	2733	1874	506	383	587	"	"	Ottobre
78	70	8	"	5450	2808	1865	600	341	2642	1702	520	447	713	"	"	Novembre
98	81	16	1	6029	3040	2009	655	374	2989	1690	657	637	331	"	"	Dicembre
4133	988	120	25	70205	35631	25142	6765	3672	34574	22942	6507	5107	7464	"	Anno	

Anno 1873.

M E S I	MATRIMONI	N A T I								N A T I -					
		TOTALE dei NATI	MASCHI				FEMMINE				TOTALE dei NATI-MORTI	MASCHI			
			TOTALE	Legittimi	Illegittimi	Esposti	TOTALE	Legittime	Illegittime	Esposte		TOTALE	Legittimi	Illegittimi	Esposti
COMPARTIMENTO															
Gennajo	172	2777	1455	1306	97	52	1322	1177	94	51	131	77	66	10	1
Febbrajo	357	2701	1390	1244	98	48	1311	1177	89	45	94	44	35	8	1
Marzo	322	2649	1356	1233	77	46	1293	1190	64	39	103	66	57	9	1
Aprile	257	2361	1168	1058	89	21	1193	1083	76	34	101	61	49	11	1
Maggio	277	1916	1012	896	79	37	904	795	73	36	85	53	44	9	1
Giugno	251	1829	993	862	96	35	836	733	58	45	87	50	42	8	1
Luglio	203	1972	1040	936	79	25	932	816	85	31	96	57	50	7	1
Agosto	231	2238	1117	971	98	48	1121	1007	87	27	117	67	56	10	1
Settembre	190	2340	1198	1019	129	50	1112	997	110	35	107	71	59	12	1
Ottobre	279	2368	1216	1045	121	50	1152	1040	109	33	111	52	42	10	1
Novembre	306	2540	1361	1174	141	46	1179	987	144	48	107	62	47	14	1
Dicembre	319	2651	1317	1133	134	50	1334	1163	115	56	114	66	51	14	1
Anno...	3164	28342	14623	12877	1238	508	13719	12135	1104	480	1253	726	598	122	6
COMPARTIMENTO															
Gennajo	834	4522	2277	2160	60	57	2245	2127	61	57	65	36	32	4	1
Febbrajo	1397	4480	2299	2193	53	53	2181	2081	48	52	81	57	52	4	1
Marzo	882	5065	2559	2435	58	66	2506	2404	47	55	72	43	37	5	1
Aprile	745	4583	2345	2222	71	52	2238	2115	62	61	70	37	31	5	1
Maggio	917	4310	2242	2138	53	51	2068	1927	71	70	68	37	35	1	1
Giugno	874	3783	1981	1868	65	48	1802	1680	60	62	48	32	30	2	1
Luglio	808	3380	1739	1640	53	46	1641	1543	53	45	34	19	19	1	1
Agosto	823	3221	1660	1547	63	50	1561	1488	33	40	61	37	37	1	1
Settembre	967	3802	1909	1815	41	53	1893	1789	56	48	62	39	37	2	1
Ottobre	1092	4128	2138	2020	66	52	1990	1889	52	49	44	22	20	2	1
Novembre	1212	4146	2122	2012	52	58	2024	1934	46	44	71	40	38	2	1
Dicembre	1276	4449	2296	2179	70	47	2153	2039	53	61	73	36	33	3	1
Anno...	11807	49869	25567	24229	705	633	24302	23016	642	644	749	435	401	30	4
COMPARTIMENTO															
Gennajo	1926	9974	5079	4824	75	180	4895	4659	66	170	312	191	183	8	1
Febbrajo	2549	8865	4593	4355	80	158	4272	4020	78	174	275	156	150	6	1
Marzo	1825	8900	4553	4270	95	188	4347	4094	65	188	281	162	151	7	4
Aprile	1554	8130	4202	3934	59	159	3928	3715	73	140	257	146	141	5	1
Maggio	2012	7507	3925	3715	71	139	3582	3371	66	145	312	177	168	9	1
Giugno	1853	6939	3546	3360	64	122	3393	3204	66	123	267	144	138	6	1
Luglio	1573	7209	3774	3577	63	134	3433	3245	57	133	241	139	136	2	1
Agosto	1598	7763	4007	3813	57	137	3756	3545	70	141	294	162	155	5	2
Settembre	1825	8454	4402	4198	72	132	4052	3855	67	130	271	155	148	4	3
Ottobre	2162	8822	4550	4357	69	124	4272	4091	54	127	267	172	167	3	2
Novembre	2389	8719	4463	4246	73	144	4256	4027	58	171	275	147	146	1	1
Dicembre	2574	8857	4426	4252	66	108	4431	4214	51	166	264	141	137	4	1
Anno...	23840	100139	51520	48951	844	1725	48619	46040	771	1808	3316	1892	1820	60	12
COMPARTIMENTO															
Gennajo	1160	6215	3237	3068	62	107	2978	2827	40	111	134	76	72	1	3
Febbrajo	1542	5141	2593	2456	43	94	2548	2418	38	92	106	62	55	2	5
Marzo	788	4859	2536	2396	39	101	2323	2181	34	108	119	62	61	1	1
Aprile	850	4579	2296	2178	27	91	2283	2152	40	91	96	57	50	3	4
Maggio	1132	4443	2290	2162	40	88	2153	2034	38	81	79	46	38	3	5
Giugno	600	3924	1990	1872	28	90	1934	1843	25	66	94	53	51	1	1
Luglio	618	3777	1917	1847	41	59	1830	1744	29	57	92	62	56	2	4
Agosto	1302	4225	2153	2044	40	69	2072	1959	33	80	127	70	62	6	2
Settembre	1259	4716	2454	2354	25	75	2262	2139	43	80	109	60	59	1	1
Ottobre	1134	5078	2588	2451	50	87	2190	2370	37	83	119	71	64	6	1
Novembre	1283	5587	2863	2728	47	88	2724	2616	35	73	127	79	76	2	1
Dicembre	1025	5240	2655	2521	37	97	2585	2478	32	75	101	62	60	2	1
Anno...	12693	57784	29602	28077	479	1046	28182	26761	424	997	1303	760	704	29	27

STATO CIVILE PER MESI.

Compartimenti.

MORTI					MORTI									ECCEDENZA		MESI
FEMMINE				TOTALE dei MORTI	MASCHI				FEMMINE				dei nati sui morti	dei morti sui nati		
TOTALE	Legit- time	Illegit- time	Espos- te		TOTALE	Celibi	Coniu- gati	Vedovi	TOTALE	Celibi	Coniu- gate	Vedovi				
54	48	5	1	2572	1416	895	333	138	1156	698	229	229	205	»	Gennajo	
50	41	8	1	2404	1320	875	317	128	1084	697	190	197	297	»	Febbrajo	
37	29	8	»	2187	1183	801	286	96	1004	638	185	181	462	»	Marzo	
40	36	4	»	1984	1162	764	312	86	822	499	153	170	377	»	Aprile	
32	28	2	2	1967	1111	732	298	81	856	541	153	162	»	51	Maggio	
37	30	7	»	1815	977	670	244	63	838	556	143	139	14	»	Giugno	
39	36	3	»	2430	1258	951	243	64	172	835	165	172	»	438	Luglio	
50	41	8	1	2929	1511	1147	270	94	1418	1019	221	178	»	691	Agosto	
36	28	8	»	2472	1321	942	276	103	1151	767	206	178	»	132	Settembre	
59	40	19	»	2389	1282	833	344	105	1107	681	235	191	»	21	Ottobre	
45	39	6	»	2302	1236	791	337	108	1066	636	205	225	238	»	Novembre	
48	39	9	»	2672	1523	931	438	154	1149	655	242	252	»	21	Dicembre	
527	435	87	5	28123	15300	10332	3748	1220	12823	8222	2327	2274	219	»	Anno	

DEL LAZIO.

29	28	1	»	4063	2027	1411	426	190	2036	1300	393	334	459	»	Gennajo
24	22	1	1	3671	1888	1341	370	177	1783	1190	318	275	809	»	Febbrajo
20	26	3	»	3578	1774	1247	378	149	1804	1215	314	285	1487	»	Marzo
33	29	4	»	3288	1689	1158	373	158	1599	1061	292	246	1295	»	Aprile
31	29	2	»	3245	1636	1118	363	125	1639	1071	298	270	1065	»	Maggio
16	15	1	»	3025	1501	1078	298	125	1524	993	269	262	738	»	Giugno
15	14	1	»	3985	1972	1476	355	141	2013	1438	296	259	»	605	Luglio
24	22	2	»	4707	2309	1742	393	174	2393	1737	339	322	»	1486	Agosto
23	21	2	»	4375	2220	1559	453	208	2155	1405	424	326	»	573	Settembre
22	19	2	1	3630	1777	1236	356	185	1853	1188	351	314	498	»	Ottobre
31	30	1	»	3492	1763	1116	436	211	1729	1056	338	335	684	»	Novembre
37	32	5	»	3731	1879	1115	507	257	1855	1040	376	439	715	»	Dicembre
314	287	25	2	44793	22405	15597	4708	2100	22388	14713	4008	3667	5076	»	Anno

DEGLI ABRUZZI E MOLISE.

121	116	5	»	7680	3977	2634	963	380	3703	2268	665	770	2294	»	Gennajo
119	113	5	1	6604	3339	2161	783	395	3365	1914	616	735	2261	»	Febbrajo
119	113	4	2	6346	3376	2209	793	374	2970	1782	615	573	2554	»	Marzo
111	106	5	»	6046	3161	1987	842	332	2885	1703	580	602	2084	»	Aprile
135	132	3	»	6168	3148	2099	778	271	3020	1814	617	589	1339	»	Maggio
123	119	4	»	6392	3336	2480	649	257	3012	2045	483	484	544	»	Giugno
102	98	4	»	7932	4049	3118	697	234	3883	2779	565	539	»	723	Luglio
132	120	10	2	8713	4448	3284	860	304	4265	3011	638	626	»	950	Agosto
116	108	6	2	8324	4239	3038	889	312	4285	2914	725	646	»	70	Settembre
95	93	2	»	8159	4187	2837	977	373	3972	2484	829	659	663	»	Ottobre
128	123	4	1	8540	4292	2784	1088	420	4248	2509	895	844	179	»	Novembre
123	113	8	2	8023	4088	2427	1144	517	3940	2206	895	929	829	»	Dicembre
1424	1354	60	10	89138	45690	31058	10463	4169	43448	27429	8023	7996	14001	»	Anno

DELLA CAMPANIA.

58	52	4	2	3772	1998	1312	517	169	1774	1120	290	364	2443	»	Gennajo
44	42	»	2	3254	1737	1126	450	161	1517	995	257	265	1887	»	Febbrajo
57	54	1	2	3280	1704	1150	427	127	1576	1033	232	291	1579	»	Marzo
39	36	1	2	3193	1752	1175	473	104	1441	949	231	250	1386	»	Aprile
33	30	2	1	3178	1673	1089	439	115	1535	1021	246	268	1265	»	Maggio
41	33	5	3	3381	1737	1266	376	95	1644	1167	234	243	543	»	Giugno
30	28	»	2	4007	1976	1324	359	93	2031	1480	264	287	»	230	Luglio
57	52	4	1	4455	2146	1617	419	110	2009	1448	280	281	70	»	Agosto
49	44	3	2	3809	1993	1499	377	117	1816	1293	282	241	1907	»	Settembre
48	45	2	1	3817	1993	1425	432	136	1824	1294	268	262	1201	»	Ottobre
48	46	1	1	3995	2031	1457	421	153	1964	1338	309	317	1592	»	Novembre
39	36	2	1	4515	2425	1665	565	195	2090	1400	307	383	725	»	Dicembre
543	498	25	20	44356	23135	16305	5255	1575	21221	14529	3240	3452	13428	»	Anno

DELLE PUGLIE.

58	52	4	2	3772	1998	1312	517	169	1774	1120	290	364	2443	»	Gennajo
44	42	»	2	3254	1737	1126	450	161	1517	995	257	265	1887	»	Febbrajo
57	54	1	2	3280	1704	1150	427	127	1576	1033	232	291	1579	»	Marzo
39	36	1	2	3193	1752	1175	473	104	1441	949	231	250	1386	»	Aprile
33	30	2	1	3178	1673	1089	439	115	1535	1021	246	268	1265	»	Maggio
41	33	5	3	3381	1737	1266	376	95	1644	1167	234	243	543	»	Giugno
30	28	»	2	4007	1976	1324	359	93	2031	1480	264	287	»	230	Luglio
57	52	4	1	4455	2146	1617	419	110	2009	1448	280	281	70	»	Agosto
49	44	3	2	3809	1993	1499	377	117	1816	1293	282	241	1907	»	Settembre
48	45	2	1	3817	1993	1425	432	136	1824	1294	268	262	1201	»	Ottobre
48	46	1	1	3995	2031	1457	421	153	1964	1338	309	317	1592	»	Novembre
39	36	2	1	4515	2425	1665	565	195	2090	1400	307	383	725	»	Dicembre
543	498	25	20	44356	23135	16305	5255	1575	21221	14529	3240	3452	13428	»	Anno

Anno 1873.

M E S I	MATRIMONI	N A T I										N A T I			
		TOTALE dei NATI	M A S C H I				F E M M I N E				TOTALE dei NATI- MORTI	M A S C H I			
			TOTALE	Legittimi	Illegittimi	Esposti	TOTALE	Legittime	Illegittime	Esposte		TOTALE	Legittimi	Illegittimi	Esposti
COMPARTIMENTO															
Gennajo	383	2106	1077	1011	33	33	1029	974	24	31	46	27	27	»	»
Febbrajo	650	1937	988	925	30	33	949	911	19	19	37	21	18	3	»
Marzo	331	1830	917	879	15	23	913	855	29	29	27	20	18	2	»
Aprile	407	1672	914	877	15	22	758	718	17	23	37	27	24	3	»
Maggio	488	1530	793	751	18	29	732	691	14	27	25	11	10	1	»
Giugno	417	1390	737	691	21	25	653	614	16	23	21	11	10	1	»
Luglio	273	1352	726	690	12	24	626	590	14	22	20	13	13	»	»
Agosto	273	1598	851	807	11	33	747	710	17	20	47	26	26	»	»
Settembre	521	1892	982	928	24	30	910	872	17	21	48	27	19	8	»
Ottobre	493	1855	924	879	19	26	931	895	20	16	35	17	14	3	»
Novembre	514	1910	1009	959	26	24	901	858	21	22	18	10	10	»	»
Dicembre	422	1796	901	861	15	25	895	872	11	12	19	14	13	1	»
Anno...	5177	20868	10824	10258	239	327	10044	9560	219	265	380	224	202	22	»
COMPARTIMENTO															
Gennajo	575	4448	2264	2051	95	118	2184	1969	83	132	32	19	16	3	»
Febbrajo	1140	4095	2075	1892	82	101	2020	1807	106	107	32	18	17	1	1
Marzo	682	4255	2144	1960	81	103	2111	1881	85	145	24	19	18	1	»
Aprile	713	3507	1811	1644	80	98	1688	1488	86	114	21	12	11	1	»
Maggio	796	3296	1683	1535	65	83	1613	1451	54	108	31	19	18	1	»
Giugno	771	3108	1519	1382	68	69	1589	1426	69	94	26	14	13	1	»
Luglio	824	3030	1533	1427	54	77	1472	1328	54	90	27	15	12	2	1
Agosto	1054	3530	1777	1616	81	80	1753	1572	76	105	35	28	27	1	»
Settembre	1008	3900	1994	1814	78	102	1906	1724	83	99	29	21	19	2	»
Ottobre	1132	4393	2252	2025	121	105	2141	1919	95	97	37	24	20	4	»
Novembre	1177	4450	2305	2079	112	115	2144	1949	80	115	33	21	21	»	»
Dicembre	1192	4394	2162	1954	97	111	2232	2007	87	138	30	19	18	1	»
Anno...	11034	46406	23553	21376	1014	1163	22853	20551	958	1544	357	229	210	17	»
COMPARTIMENTO															
Gennajo	1908	11158	5844	5368	153	323	5314	4863	153	298	142	86	82	1	»
Febbrajo	2629	9721	5060	4638	138	254	4661	4235	125	281	132	92	86	2	»
Marzo	1462	9106	4700	4296	111	293	4406	4011	113	282	123	75	74	»	»
Aprile	1948	8054	4082	3735	124	223	3972	3601	99	281	119	73	69	1	»
Maggio	1641	7661	3952	3707	115	230	3712	3406	80	226	125	66	62	2	»
Giugno	1665	7114	3719	3396	116	207	3395	3146	67	182	116	62	59	2	»
Luglio	1475	7220	3695	3426	101	168	3525	3224	91	210	102	60	57	1	»
Agosto	1547	7967	4134	3826	106	202	3833	3491	104	238	147	93	88	2	»
Settembre	2427	9006	4695	4330	125	243	4308	3962	106	240	139	78	74	1	»
Ottobre	2504	9256	4743	4335	141	267	4513	4154	118	241	143	79	72	2	»
Novembre	2525	9742	5037	4593	146	298	4705	4290	125	290	145	77	67	8	»
Dicembre	1578	9620	4874	4461	140	273	4746	4361	121	264	157	79	71	4	»
Anno...	23309	105628	54538	50011	1516	3011	51090	46764	1293	3033	1590	920	861	26	»
COMPARTIMENT															
Gennajo	334	2475	1224	1126	94	4	1251	1162	85	4	40	23	18	4	»
Febbrajo	362	2085	1142	1059	80	3	943	861	78	4	33	15	14	1	»
Marzo	378	2107	1029	960	65	4	1078	1001	72	5	35	19	15	4	»
Aprile	353	2176	1053	1006	81	2	1087	1006	74	7	36	19	18	1	»
Maggio	369	2269	1218	1117	97	4	1051	974	73	4	40	22	17	5	»
Giugno	369	2176	1169	1074	79	7	1016	922	93	1	32	20	18	2	»
Luglio	369	2175	1100	1018	80	2	1075	984	89	2	38	22	17	5	»
Agosto	340	2236	1299	1185	107	7	987	893	89	5	43	23	20	3	»
Settembre	427	1601	814	703	100	11	787	726	54	7	35	23	20	3	»
Ottobre	510	1641	883	780	102	1	758	690	64	4	38	18	15	3	»
Novembre	504	1695	919	815	100	4	776	704	70	2	45	25	24	1	»
Dicembre	492	1921	947	840	104	3	974	859	100	6	43	19	17	2	»
Anno...	4807	24607	12824	11683	1089	52	11783	10782	950	51	458	248	213	34	»

STATO CIVILE PER MESI.

Compartimenti.

MORTI				MORTI								ECCEDEXZA		M E S I	
FEMMINE				TOTALE dei MORTI	MASCHI				FEMMINE				dei nati sui morti		dei morti sui nati
TOTALE	Legit- time	Illegit- time	Espos- te		TOTALE	Celibi	Coniu- gati	Vedovi	TOTALE	Celibi	Coniu- gate	Vedove			
DELLA BASILICATA.															
19	48	1	»	1588	848	515	254	79	740	414	137	189	518	»	Gennajo
16	46	»	»	1322	712	456	190	66	610	347	114	149	615	»	Febbrajo
7	7	»	»	1332	671	396	209	66	661	367	148	146	498	»	Marzo
40	9	1	»	1211	616	390	185	41	595	338	127	130	461	»	Aprile
14	14	»	»	1246	635	379	210	46	611	359	122	130	284	»	Maggio
10	40	»	»	1102	579	382	156	41	523	329	79	115	288	»	Giugno
7	7	»	»	1631	837	647	152	38	794	571	116	107	»	»	Luglio
21	20	»	1	2149	1052	820	171	61	1097	773	172	152	»	»	Agosto
21	16	5	»	1993	939	720	224	55	994	658	164	172	»	»	Settembre
18	17	1	»	1594	804	562	187	55	790	517	136	137	261	»	Ottobre
8	8	»	»	1528	799	519	214	66	729	437	134	158	382	»	Novembre
5	5	»	»	1592	828	521	228	79	764	471	157	136	204	»	Dicembre
156	147	8	1	18288	9330	6307	2380	693	8908	5581	1606	1721	2580	»	Anno

DELLE CALABRIE.															
13	12	»	1	4030	2120	1476	503	141	1910	1274	297	339	418	»	Gennajo
14	13	1	»	3109	1670	1133	409	128	1439	907	250	273	986	»	Febbrajo
5	4	1	»	2899	1528	994	411	123	1371	836	249	286	1356	»	Marzo
9	7	2	»	2739	1401	899	412	90	1338	796	256	286	768	»	Aprile
12	10	2	»	2638	1294	799	378	117	1144	688	197	259	858	»	Maggio
12	12	»	»	2382	1251	886	291	74	1131	715	214	202	736	»	Giugno
12	11	»	1	2919	1471	1076	288	107	1448	1016	196	236	111	»	Luglio
7	6	1	»	3420	1747	1319	319	109	1673	1133	251	267	110	»	Agosto
8	8	»	»	3319	1640	1224	319	97	1679	1174	240	265	581	»	Settembre
13	10	3	»	3132	1574	1114	356	104	1558	1059	220	279	1261	»	Ottobre
12	12	»	»	3169	1591	1031	407	153	1578	971	296	311	1281	»	Novembre
11	10	1	»	3100	1585	925	478	182	1515	849	271	395	1294	»	Dicembre
128	115	11	2	36636	18872	12876	4571	1425	17784	11440	2946	3398	9750	»	Anno

DELLA SICILIA.															
56	49	2	5	6291	3125	2110	798	217	3076	2051	488	537	4957	»	Gennajo
40	34	3	3	5487	2896	1968	720	208	2591	1692	424	475	4234	»	Febbrajo
48	44	1	3	5433	2839	1931	706	182	2614	1666	443	505	3653	»	Marzo
46	42	2	2	5050	2694	1803	718	173	2356	1532	400	424	3004	»	Aprile
59	56	»	3	5183	2632	1843	667	142	2534	1705	409	417	2781	»	Maggio
54	51	2	1	5568	2914	2200	563	151	2634	1916	372	366	1546	»	Giugno
42	40	2	»	7221	3763	3024	597	142	3458	2645	407	406	»	»	Luglio
54	51	1	2	7175	3627	2844	626	157	3548	2658	446	444	792	»	Agosto
61	55	5	1	6687	3345	2544	639	162	3342	2460	456	426	2319	»	Settembre
61	62	2	»	6206	3185	2335	647	183	3021	2166	454	401	3050	»	Ottobre
68	56	6	6	6122	3116	2265	659	192	3006	2035	433	478	3620	»	Novembre
78	69	4	5	6754	3484	2357	855	272	3270	2141	492	637	2866	»	Dicembre
670	609	30	31	73107	37640	27264	8195	2181	35467	24727	5224	5546	32521	»	Anno

DELLA SARDEGNA.															
17	17	»	»	1611	881	604	182	95	730	477	132	121	864	»	Gennajo
18	16	2	»	1514	787	548	160	74	727	446	159	122	571	»	Febbrajo
46	45	1	»	1759	917	593	263	91	812	512	162	138	348	»	Marzo
17	14	3	»	1660	807	577	147	83	853	395	152	106	516	»	Aprile
18	18	»	»	1515	785	487	248	80	730	489	140	110	754	»	Maggio
12	12	»	»	1553	840	586	168	86	713	448	143	122	623	»	Giugno
16	14	2	»	1568	774	533	166	75	794	487	160	147	607	»	Luglio
20	18	2	»	1675	796	557	169	70	879	563	158	158	611	»	Agosto
12	12	»	»	1718	938	617	223	98	780	435	153	132	»	»	Settembre
20	15	5	»	1839	1028	760	189	79	811	537	142	132	»	»	Ottobre
20	17	3	»	1606	822	567	163	92	784	547	128	109	89	»	Novembre
24	20	4	»	1759	919	601	229	89	840	531	158	151	162	»	Dicembre
210	188	22	»	19777	10324	7030	2282	1012	9453	6118	1787	1548	4830	»	Anno

Anno 1873.

M E S I	MATRIMONI	N A T I								N A T I -					
		TOTALE dei NATI	MASCHI			FEMMINE				TOTALE dei NATI- MORTI	MASCHI				
			TOTALE	Legittimi	Illegit- timi	Esposti	TOTALE	Legit- time	Illegit- time		Esposte	TOTALE	Legit- timi	Illegit- timi	Espos- ti
T O T A L E															
Gennaio	20160	90607	46634	43269	4858	4507	43973	40817	4677	4479	2693	4532	4379	408	45
Febbrajo	29366	85279	43947	40743	4790	4444	41332	38189	4715	4428	2514	4404	4284	89	34
Marzo	17728	92864	47748	44332	4867	4549	45416	41758	4801	4557	2579	4470	4358	80	32
Aprile	16438	85490	43940	40898	4729	4313	44550	38557	4538	4455	2448	4427	4293	405	29
Maggio	16081	79648	41175	38263	4392	4320	38173	35737	4401	4335	2264	4296	4168	96	32
Giugno	14253	72061	37178	34537	4502	4139	34883	32456	4286	4144	2147	4223	4109	89	25
Luglio	14895	74887	38771	36251	4433	4087	36116	33567	4405	4144	2134	4265	4151	83	31
Agosto	13498	77947	40251	37632	4489	4130	37696	35097	4433	4166	2389	4365	4248	88	29
Settembre	15042	81250	42074	39135	4728	4241	39476	36345	4629	4202	2222	4301	4191	77	33
Ottobre	17915	81724	42327	39249	4765	4313	39397	36792	4458	4147	2268	4333	4204	90	39
Novembre	22825	81454	42316	39148	4840	4328	39133	36291	4519	4328	2337	4353	4244	77	32
Dicembre	19705	81977	41681	38660	4763	4258	40296	37389	4556	4351	2386	4324	4208	92	24
Anno...	244906	985188	508042	472417	20356	15569	477146	442995	48448	45733	28351	46293	44837	4074	382

* Per le differenze in più nei totali dei morti per maschi e femmine rispetto ai parziali vedi nota a pagina 160.

STATO CIVILE PER MESI.

Regno.

MORTI				MORTI									ECCEDENZA		M E S I
FEMMINE				TOTALE dei MORTI	MASCHI				FEMMINE				dei nati sui morti	dei morti sui nati	
TOTALE	Legit- time	Illegit- time	Espos- te		TOTALE	Celibi	Coniu- gati	Vedovi	TOTALE	Celibi	Coniu- gate	Vedove			
DEL REGNO. *															
4161	4068	60	33	70250	36126	24024	8248	3852	34424	21108	6445	6568	20357	»	Gennaio
1110	990	92	28	66999	34478	22990	7615	3867	32521	19985	6220	6316	18280	»	Febbrajo
1109	1013	68	28	64503	33172	22011	7723	3435	31331	19087	6373	5869	28361	»	Marzo
991	906	64	21	60412	31088	20245	7595	3245	29324	17754	6118	5450	25078	»	Aprile
968	878	59	31	60504	30910	19968	7621	3314	29594	17936	6161	5497	19144	»	Maggio
924	837	63	24	59523	30483	20832	6676	2968	29040	18445	5770	4854	12538	»	Giugno
869	787	61	21	74644	37892	27830	7030	3024	36752	25516	6200	5035	243	»	Luglio
1024	924	74	26	82223	41609	30049	8111	3446	40614	28061	6955	5597	4276	»	Agosto
921	826	77	18	70643	35881	24848	7801	3226	34762	22923	6578	5261	40607	»	Settembre
935	823	87	25	66324	33883	22679	7841	3360	32441	20556	6526	5359	15400	»	Ottobre
984	891	62	31	66858	34455	22142	8174	3837	32703	19741	6654	6305	14596	»	Novembre
1062	937	95	30	71090	36319	22334	9378	4605	34771	19895	7169	7702	40887	»	Dicembre
12058	10880	862	316	813973	415996	279952	93813	42179	397977	250977	77169	69813	471215	»	Anno

Anno 1873.

PROVINCIE	TOTALE dei parti multipli	PARTI DOPPI				PARTI TRIPLI					PARTI quadrupli
		TOTALE	1 maschio e 1 femmina	2 maschi	2 femmine	TOTALE	2 maschi e 1 femmina	2 femmine e 1 maschio	3 maschi	3 femmine	3 femmine e 1 maschio
Alessandria	302	302	111	401	90	»	»	»	»	»	»
Ancona	146	145	45	58	42	1	»	»	»	1	»
Aquila degli Abruzzi.....	111	111	39	31	44	»	»	»	»	»	»
Arezzo.....	114	112	42	41	29	2	1	»	»	1	»
Ascoli Piceno.....	77	77	29	21	27	»	»	»	»	»	»
Avellino.....	139	136	53	34	29	3	»	»	2	1	»
Bari delle Puglie	267	264	89	80	95	3	2	»	1	»	»
Belluno.....	125	125	42	40	34	»	»	»	»	»	»
Benevento.....	99	99	29	45	25	»	»	»	»	»	»
Bergamo	188	188	73	62	53	»	»	»	»	»	»
Bologna	215	212	81	72	59	3	»	»	2	1	»
Brescia	223	219	85	57	77	4	2	»	1	1	»
Cagliari.....	149	144	59	35	50	5	1	»	1	3	»
Caltanissetta.....	124	118	36	43	39	6	»	»	»	6	»
Campobasso.....	149	148	52	47	49	1	»	»	»	1	»
Caserta.....	257	252	84	88	80	5	2	2	1	»	»
Catania	168	167	54	54	59	1	»	»	»	1	»
Catanzaro.....	139	138	40	57	33	1	1	»	»	»	»
Chieti.....	155	155	59	67	29	»	»	»	»	»	»
Como	204	196	71	67	58	8	4	»	3	1	»
Cosenza	118	116	43	33	40	2	1	1	»	»	»
Cremona.....	182	178	62	58	58	4	»	1	1	2	»
Cuneo	283	281	92	93	97	1	»	»	1	»	»
Ferrara	156	155	61	42	52	1	»	»	»	1	»
Firenze	447	412	133	133	146	5	1	1	»	3	»
Foggia	127	127	42	46	39	»	»	»	»	»	»
Forlì.....	153	151	59	51	41	2	1	»	1	»	»
Genova	190	184	62	65	57	5	2	1	»	2	»
Girgenti.....	136	134	33	49	52	2	1	»	1	»	»
Grosseto.....	58	58	26	17	15	»	»	»	»	»	»
Lecce	154	153	48	63	42	1	»	»	1	»	»
Livorno.....	45	45	11	24	10	»	»	»	»	»	»
Lucca	134	133	49	43	41	1	1	»	»	»	»
Macerata.....	131	131	64	34	33	»	»	»	»	»	»
Mantova.....	167	165	63	58	44	2	»	1	»	1	»
Massa e Carrara	43	43	12	14	17	»	»	»	»	»	»
Messina.....	109	109	40	37	32	»	»	»	»	»	»
Milano.....	568	558	189	214	155	10	3	4	1	2	»
Modena.....	161	156	65	49	42	5	1	»	1	3	»
Napoli.....	253	244	95	94	55	9	3	4	1	1	»
Novara	262	260	101	91	68	2	»	»	2	»	»
Padova	266	263	89	102	72	3	1	1	1	»	»
Palermo.....	221	213	63	85	65	8	1	1	4	2	»
Parma.....	102	102	40	35	27	»	»	»	»	»	»
Pavia.....	262	259	98	84	77	3	1	1	»	1	»
Perugia	178	176	67	52	57	2	1	1	»	»	»
Pesaro e Urbino.....	105	103	38	37	28	3	1	»	»	2	»
Piacenza	»	»	»	»	»	»	»	»	»	»	»
Pisa	120	120	56	31	33	»	»	»	»	»	»
Porto Maurizio	29	29	6	12	11	»	»	»	»	»	»

SECONDO LA COMBINAZIONE DEI SESSI.

Anno 1873.

PROVINCIE	TOTALE dei parti multipli	PARTI DOPPI				PARTI TRIPLI					PARTI quadrupli 3 femmine e 1 maschio
		TOTALE	1 maschio e 1 femmina	2 maschi	2 femmine	TOTALE	2 maschi e 1 femmina	2 femmine e 1 maschio	3 maschi	3 femmine	
Potenza	150	146	44	47	55	4	1	1	1	1	»
Ravenna	124	118	40	39	39	6	»	»	5	1	»
Reggio di Calabria.....	134	132	42	44	46	2	1	»	1	»	»
Reggio nell'Emilia.....	135	133	60	34	39	2	»	»	2	»	»
Roma	366	364	128	137	99	2	1	»	1	»	»
Rovigo	169	166	67	48	51	3	1	»	»	2	»
Salerno	134	133	40	45	48	1	»	»	1	»	»
Sassari	37	34	17	11	6	3	2	1	»	»	»
Siena	94	92	33	37	22	2	1	»	»	1	»
Siracusa	109	108	39	33	36	1	»	1	»	»	»
Sondrio.....	46	46	12	16	18	»	»	»	»	»	»
Teramo	94	93	35	33	25	1	»	1	»	»	»
Torino	380	376	129	133	112	4	1	2	1	»	»
Trapani	127	125	40	37	48	2	1	»	»	1	»
Treviso	170	169	54	54	61	1	»	1	»	»	»
Udine	220	215	60	86	69	5	1	2	»	2	»
Venezia	234	228	95	67	66	6	»	1	1	4	»
Verona	218	216	75	86	55	2	»	2	»	»	»
Vicenza	181	179	59	61	59	2	»	»	»	2	»

RIEPILOGO PER COMPARTIMENTI.

PIEMONTE	1227	1220	433	420	367	7	1	2	4	»	»
LIGURIA	219	213	68	77	68	5	2	1	»	2	1
LOMBARDIA	1840	1809	653	616	540	31	10	7	6	8	»
VENETO	1583	1561	541	553	467	22	3	7	2	10	»
EMILIA	1158	1138	450	387	331	20	2	1	11	6	»
UMBRIA	178	176	67	52	57	2	1	1	»	»	»
MARCHE	459	456	176	150	130	3	1	»	»	2	»
TOSCANA.....	1025	1015	362	340	313	10	4	1	»	5	»
LAZIO.....	366	364	128	137	99	2	1	»	1	»	»
ABRUZZI E MOLISE	509	507	185	178	144	2	»	1	»	1	»
CAMPANIA.....	882	864	301	326	237	18	5	6	5	2	»
PUGLIE	548	544	179	189	176	4	2	»	2	»	»
BASILICATA	150	146	44	47	55	4	1	1	1	1	»
CALABRIE	391	386	133	134	119	5	3	1	1	»	»
SICILIA	994	974	305	338	331	20	3	2	5	10	»
SARDEGNA	486	478	76	46	56	8	3	1	1	3	»
Regno...	11715	11551	4101	3960	3490	163	2	32	39	50	1



TAVOLA III



MATRIMONI

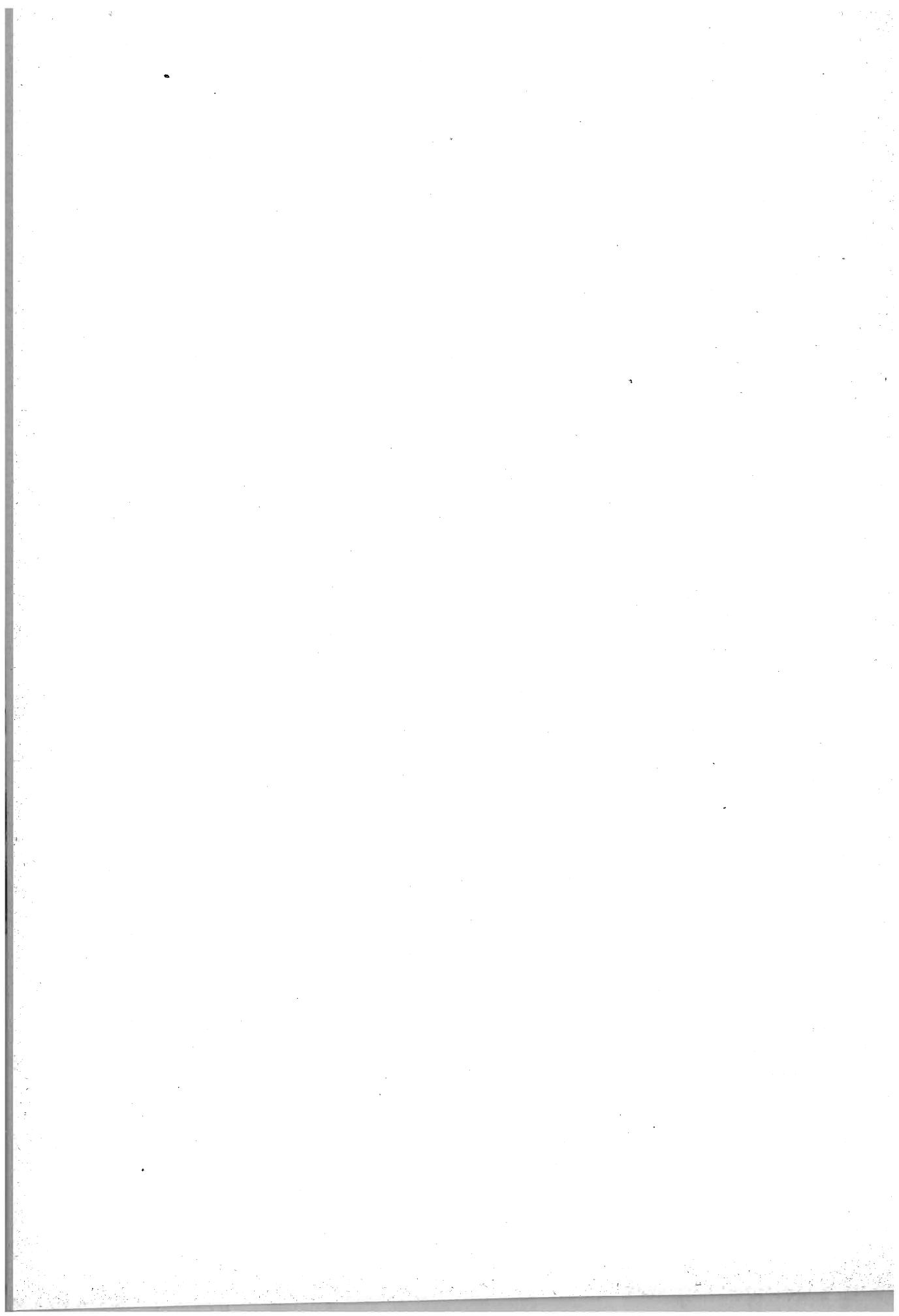

PROVINCIE E COMPARTIMENTI



TAVOLA III. — MATRIMONI SECONDO LO STATO CIVILE DEI CONIUGI.

Anno 1873.

Province.

PROVINCIE	MATRIMONI					PROVINCIE	MATRIMONI				
	TOTALE	tra celibi		tra vedovi			TOTALE	tra celibi		tra vedovi	
		nubili	e vedove	nubili	e vedove			nubili	e vedove	nubili	e vedove
Alessandria	5753	4769	167	594	223	Potenza	5177	4003	325	516	333
Ancona	1709	1356	30	105	18	Ravenna	1268	1134	49	101	14
Aquila degli Abruzzi	3047	2644	85	248	70	Reggio di Calabria	3456	2948	183	250	75
Arezzo	1457	1298	28	112	49	Reggio nell'Emilia	1786	1543	31	150	57
Ascoli Piceno	1044	932	13	84	12	Roma	3161	2673	125	293	70
Avellino	3480	2878	146	307	149	Rovigo	1722	1500	34	126	62
Bari delle Puglie	5075	4246	228	388	213	Salerno	4903	4116	207	401	179
Belluno	1514	1303	31	138	39	Sassari	1634	1266	144	153	66
Benevento	2108	1761	67	187	93	Siena	1325	1122	34	130	39
Bergamo	2772	2325	81	279	87	Siracusa	2395	1922	146	223	104
Bologna	3030	2628	54	278	70	Sondrio	815	679	35	84	17
Brescia	3757	3132	114	338	153	Teramo	1885	1594	75	173	44
Cagliari	3176	2549	174	314	139	Torino	7203	5944	253	788	218
Caltanissetta	2269	1839	143	192	93	Trapani	2448	1983	134	192	104
Campobasso	3694	2978	176	344	193	Treviso	2669	2335	48	206	80
Caserta	6090	5131	310	457	192	Udine	3880	3441	59	326	54
Catania	4438	3638	273	330	165	Venezia	2536	2154	73	213	96
Catanzaro	3868	3185	222	302	149	Verona	2396	2339	83	279	95
Chieti	3183	2591	148	237	187	Vicenza	2802	2444	56	228	74
Como	4259	3562	103	510	84						
Cosenza	3720	3062	187	323	148						
Cremona	2549	2121	76	223	127						
Cuneo	4844	3925	153	599	164						
Ferrara	1494	1278	33	123	58						
Firenze	5368	5051	162	600	155						
Foggia	3385	2602	254	284	245						
Forlì	1262	1123	21	94	24						
Genova	5385	4832	148	514	91						
Girgenti	2639	2206	170	212	71	PIEMONTE	23062	19068	727	2304	763
Grosseto	727	601	35	61	30	LIGURIA	6571	5708	178	585	400
Lecce	4233	3415	252	370	196	LOMBARDIA	29759	24817	938	2963	1036
Livorno	850	705	29	94	22	VENETO	20792	18037	434	1746	575
Lucca	2119	1872	37	176	34	EMILIA	14761	12641	306	1333	481
Macerata	1437	1239	22	118	8	UMBRIA	3171	2812	66	247	46
Mantova	2440	2333	54	219	129	MARCHE	5648	5074	90	428	56
Massa e Carrara	986	862	17	95	12	TOSCANA	15311	13181	391	1390	349
Messina	3409	2926	151	264	66	LAZIO	3164	2675	126	293	70
Milano	9198	7596	372	953	272	ABRUZZI E MOLISE	11807	9807	484	1022	494
Modena	2030	1739	30	190	71	CAMPANIA	23840	19790	1194	1990	866
Napoli	7239	5904	464	638	253	PUGLIE	12693	10263	734	1042	654
Novara	5265	4430	154	523	158	BASILICATA	5177	4003	325	516	333
Padova	2676	2321	50	230	75	CALABRIE	11034	9195	592	875	372
Palermo	5723	4881	279	388	175	SICILIA	23309	19430	1300	1801	778
Parma	2111	1751	60	216	84	SARDEGNA	4807	3845	318	469	205
Pavia	3969	3364	103	335	167						
Perugia	3171	2812	66	247	46						
Pesaro e Urbino	1461	1297	23	121	48						
Piacenza	1780	1440	56	181	103						
Pisa	1879	1670	49	122	38						
Porto Maurizio	986	876	30	71	9						
						Regno	214906	180316	8203	19209	7178

RIEPILOGO PER COMPARTIMENTI.

TAVOLA III. — MATRIMONI CONSANGUINEI.

Anno 1873.

Province.

PROVINCIE	MATRIMONI CONSANGUINEI					PROVINCIE	MATRIMONI CONSANGUINEI				
	TOTALE	tra cognati	tra zii e nipoti	tra zie e nipoti	tra cugini		TOTALE	tra cognati	tra zii e nipoti	tra zie e nipoti	tra cugini
Alessandria.....	146	26	5	»	115	Potenza.....	38	20	»	»	18
Ancona.....	8	3	»	»	5	Ravenna.....	3	2	»	»	4
Aquila degli Abruzzi	6	4	»	»	2	Reggio di Calabria.	34	9	»	»	25
Arezzo.....	5	4	»	»	1	Reggio nell' Emilia.	41	5	»	»	6
Ascoli Piceno.....	4	4	»	»	»	Roma.....	30	14	2	»	14
Avellino.....	44	2	3	»	6	Rovigo.....	3	3	»	»	»
Bari delle Puglie..	44	13	4	»	25	Salerno.....	27	17	»	»	40
Belluno.....	40	7	»	»	3	Sassari.....	34	12	4	2	16
Benevento.....	40	3	»	»	7	Siena.....	5	4	»	»	4
Bergamo.....	34	18	»	»	13	Siracusa.....	47	12	5	1	29
Bologna.....	49	40	»	»	9	Sondrio.....	29	8	»	»	21
Brescia.....	59	17	5	2	35	Teramo.....	»	»	»	»	»
Cagliari.....	20	40	2	»	8	Torino.....	170	34	13	»	123
Caltanissetta.....	28	41	4	»	13	Trapani.....	37	15	2	»	20
Campobasso.....	24	8	4	»	12	Treviso.....	5	2	»	»	3
Caserta.....	46	9	4	1	5	Udine.....	19	6	»	»	13
Catania.....	58	22	5	2	29	Venezia.....	40	4	»	»	6
Catanzaro.....	44	5	4	»	8	Verona.....	29	10	4	»	9
Chieti.....	43	9	»	»	4	Vicenza.....	21	12	3	»	6
Como.....	93	34	2	1	56						
Cosenza.....	25	40	4	»	14						
Cremona.....	40	26	1	2	41						
Cuneo.....	85	21	2	»	62						
Ferrara.....	5	3	»	»	2						
Firenze.....	36	28	3	»	5						
Foggia.....	47	9	4	»	7						
Forlì.....	6	2	»	»	4						
Genova.....	464	26	14	1	123	PIEMONTE.....	467	105	25	»	337
Girgenti.....	22	41	4	»	40	LIGURIA.....	178	30	44	4	133
Grosseto.....	3	2	»	»	1	LOMBARDIA.....	497	214	19	6	258
Lecce.....	25	13	3	»	9	VENETO.....	93	47	4	»	42
Livorno.....	17	7	»	»	40	EMILIA.....	99	41	»	»	58
Lucca.....	30	9	»	»	21	UMBRIA.....	4	3	»	»	4
Macerata.....	»	»	»	»	»	MARCHE.....	14	6	»	»	8
Mantova.....	45	8	2	»	45	TOSCANA.....	412	63	3	»	46
Massa e Carrara...	4	»	»	»	4	LAZIO.....	30	14	2	»	14
Messina.....	58	9	4	»	45	ABRUZZI E MOLISE..	40	21	4	»	18
Milano.....	471	78	8	1	84	CAMPANIA.....	121	60	8	4	52
Modena.....	43	6	»	»	7	PUGLIE.....	86	40	5	»	44
Napoli.....	57	29	4	»	24	BASILICATA.....	38	20	»	»	48
Novara.....	66	24	5	»	37	CALABRIE.....	73	24	2	»	47
Padova.....	5	3	»	»	2	STICILIA.....	334	88	24	4	218
Palermo.....	84	8	3	1	72	SARDEGNA.....	54	22	6	2	24
Parma.....	20	40	»	»	40						
Pavia.....	59	25	4	»	33						
Perugia.....	4	3	»	»	4						
Pesaro e Urbino...	5	2	»	»	3						
Piacenza.....	22	3	»	»	19						
Pisa.....	42	9	»	»	3						
Porto Maurizio.....	14	4	»	»	10						
						Regno...	2240	798	443	14	4315

RIEPILOGO PER COMPARTIMENTI.

TAVOLA III. — MATRIMONI SECONDO IL GRA

Anno 1873.

PROVINCIE	ATTI DI MATRIMONIO					NUMERO DEI CONIUGI					
	TOTALE	sottoscritti			non sotto- scritti da nessuno degli sposi	che sottoscrissero l'atto di matrimonio			che dichiararono di non sapere scrivere		
		dallo sposo e dalla sposa	dal solo sposo	dalla sola sposa		TOTALE	Maschi	Femmine	TOTALE	Maschi	Femmine
Alessandria	5753	2548	1605	382	1218	7083	4453	2930	4423	1600	2822
Ancona	1709	295	403	47	964	1040	698	342	2378	1011	1367
Aquila degli Abruzzi.....	3047	260	893	23	1871	1436	1153	283	4658	1894	2764
Arezzo	1457	209	395	29	824	842	604	238	2072	853	1219
Ascoli Piceno	1044	109	225	11	696	454	334	120	1628	707	921
Avellino	3480	184	612	11	2673	991	796	195	6969	2684	3285
Bari delle Puglie.....	5075	272	482	21	4300	1047	754	293	9103	4321	4782
Belluno.....	1511	289	717	48	457	1343	1006	337	1679	505	1174
Benevento	2108	85	406	7	1610	583	491	92	3633	1617	2016
Bergamo.....	2772	1436	520	337	479	3729	1956	1773	1815	816	999
Bologna.....	3030	619	686	82	1643	2006	1305	701	4054	1725	2329
Brescia.....	3757	1696	818	294	949	4504	2514	1990	3010	1243	1767
Cagliari.....	3176	295	596	65	2220	1251	891	360	5101	2285	2814
Caltanissetta	2269	112	225	7	1925	456	337	119	4082	1932	2150
Campobasso	3691	157	739	8	2787	1061	896	165	6321	2795	3526
Caserta	6090	548	1130	62	4350	2288	1678	610	9892	4442	5480
Catania	4438	320	486	41	3591	1167	806	361	7709	3632	4077
Catanzaro.....	3858	163	651	7	3037	984	814	170	6732	3044	3681
Chieti.....	3183	143	622	14	2404	922	765	157	5444	2418	3021
Como.....	4259	2081	1088	294	796	5544	3169	2375	2974	1090	1882
Cosenza.....	3720	129	454	9	3128	721	583	138	6719	3137	3582
Cremona.....	2549	702	636	196	1015	2236	1338	898	2862	1211	1651
Cuneo	4841	1876	1545	332	1088	5629	3421	2208	4053	1420	2633
Ferrara	1494	264	294	26	910	848	558	290	2140	936	1204
Firenze	5968	1724	1636	216	2392	5300	3360	1940	6636	2608	4028
Foggia.....	3385	224	515	21	2625	984	739	245	5786	2846	3140
Forlì.....	1262	220	225	45	772	710	445	265	1814	817	997
Genova	5585	2049	1318	448	1770	5864	3367	2497	5306	2218	3082
Girgenti	2659	103	333	7	2216	516	436	110	4772	2223	2544
Grosseto	727	167	218	33	309	585	385	200	869	342	527
Lecce	4233	268	635	30	3300	1201	903	298	7265	3330	3933
Livorno.....	850	337	284	36	493	994	621	373	706	229	477
Lucca.....	2119	439	807	77	796	1762	1246	516	2476	873	1609
Macerata.....	1437	191	383	20	843	785	574	211	2089	863	1122
Mantova	2440	562	565	142	1171	1831	1127	704	3049	1313	1733
Massa e Carrara.....	986	154	338	28	466	674	492	182	1298	494	804
Messina.....	3407	335	523	16	2533	1209	858	351	5605	2549	3055
Milano.....	9198	3753	1780	558	3107	9844	5533	4311	8552	3665	4882
Modena	2030	354	551	53	1072	1312	905	407	2748	1125	1627
Napoli	7259	1511	1691	126	3931	4839	3202	1637	9679	4057	5627
Novara.....	5265	2592	1390	277	1006	6851	3982	2869	3679	1283	2397
Padova.....	2676	383	717	48	1528	1531	1100	431	3821	1576	2245
Palermo.....	5723	680	1017	119	3907	2496	1697	799	8950	4026	4927
Parma	2111	341	494	68	1208	1244	835	409	2978	1276	1707
Pavia	3969	1422	978	208	1361	4030	2400	1630	3908	1569	2333
Perugia	3171	471	797	62	1841	1801	1268	533	4541	1903	2633
Pesaro e Urbino.....	1461	207	281	37	936	732	488	244	2190	973	1217
Piacenza	1780	314	271	90	1108	983	582	401	2377	1198	1377
Pisa.....	1879	464	591	51	773	1570	1055	515	2188	824	1367
Porto Maurizio.....	986	876	30	71	9	1853	906	947	119	80	377

D'ISTRUZIONE PRIMARIA DEI CONIUGI.

Anno 1873.

PROVINCIE	ATTI DI MATRIMONIO					NUMERO DEI CONIUGI					
	TOTALE	sottoscritti			non sotto- scritti da nessuno degli sposi	che sottoscrissero l'atto di matrimonio			che dichiararono di non sapere scrivere		
		dallo sposo e dalla sposa	dal solo sposo	dalla sola sposa		TOTALE	Maschi	Femmine	TOTALE	Maschi	Femmine
Potenza.....	5177	213	626	12	4326	1064	839	225	9290	4338	4952
Ravenna.....	1268	223	232	47	766	725	455	270	1811	813	998
Reggio di Calabria.....	3436	162	453	6	2835	783	615	168	6129	2841	3288
Reggio nell'Emilia.....	1786	255	509	48	974	1067	764	303	2505	1022	1483
Roma.....	3164	1273	840	97	954	3483	2113	1370	2845	1051	1794
Rovigo.....	1722	246	505	20	951	1017	751	266	2427	971	1456
Salerno.....	4903	360	792	31	3717	1546	1152	394	8260	3751	4509
Sassari.....	1631	223	309	40	1059	795	532	263	2467	1099	1368
Siena.....	1325	256	305	40	724	857	561	296	1793	764	1029
Siracusa.....	2395	164	275	11	1945	614	439	175	4176	1956	2220
Sondrio.....	815	450	205	45	115	1150	655	495	480	160	320
Teramo.....	1886	108	312	7	1459	535	420	115	3237	1466	1771
Torino.....	7203	4285	1794	409	715	10773	6079	4694	3633	1124	2509
Trapani.....	2418	147	272	21	1978	587	419	168	4249	1399	2250
Treviso.....	2669	392	1006	41	1230	1831	1398	433	3507	1271	2236
Udine.....	3880	579	1789	48	1464	2995	2368	627	4765	1512	3253
Venezia.....	2536	602	600	78	1256	1882	1202	680	3190	1334	1856
Verona.....	2996	626	1068	71	1231	2391	1694	697	3601	1302	2299
Vicenza.....	2302	469	1082	61	1190	2081	1551	530	3523	1251	2272

RIEPILOGO PER COMPARTIMENTI.

PIEMONTE.....	23062	11301	6334	1400	4027	30336	17635	12701	15788	5427	10361
LIGURIA.....	6571	2925	1348	519	1779	7717	4273	3444	5425	2298	3127
LOMBARDIA.....	29759	12102	6590	2074	8993	32868	18692	14176	26650	11067	15583
VENETO.....	20792	3586	7484	415	9307	15071	11070	4001	26513	9722	16791
EMILIA.....	14761	2587	3262	459	8453	8835	5849	3046	20627	8912	11715
UMBRIA.....	3171	471	797	62	1841	1801	1268	533	4541	1903	2638
MARCHE.....	5648	802	1292	115	3439	3041	2094	917	8285	3554	4731
TOSCANA.....	15311	3750	4574	510	6477	12584	8324	4260	18038	6987	11051
LAZIO.....	3164	1273	840	97	954	3483	2113	1370	2845	1051	1794
ABRUZZI e MOLISE.....	11807	668	2566	52	8521	3954	3234	720	19660	8573	11087
CAMPANIA.....	23840	2688	4631	240	16281	10247	7319	2928	37433	16521	20912
FUGLIE.....	12693	764	1632	72	10225	3232	2396	836	22154	10297	11857
EASILICATA.....	5177	213	626	12	4326	1064	839	225	9290	4338	4952
CALABRIE.....	11034	454	1558	22	9000	2488	2012	476	19580	9022	10558
SICILIA.....	23309	1861	3131	222	18095	7075	4992	2083	39543	18317	21226
SARDEGNA.....	4807	510	905	105	3279	2046	1423	623	7568	3384	4184
Regno...	214906	45963	47570	6376	114997	145872	93533	42339	283940	121373	162567

Anno 1873.

E T À		Alessandria	Ancona	Aquila degli Abruzzi	Arezzo	Ascoli Piceno	Avellino	Bari delle Puglie	Belluno	Benevento	Bergamo	Bologna	Brescia	Cagliari	Caltanissetta	
DELL' UOMO	DELLA DONNA															
Sotto 20 anni	Sotto 20 anni	59	3	7	»	»	28	33	4	9	1	6	3	4	17	
	Da 20-25	Da 20-25	33	»	8	7	1	26	22	4	15	2	5	3	3	7
		25-30	5	1	6	»	»	5	10	2	2	»	1	2	»	»
		30-45	1	»	5	»	»	3	3	»	»	»	2	»	»	»
		45-60	»	»	»	»	»	»	»	»	»	»	»	»	»	»
		60 in su	»	»	»	»	»	»	»	»	»	»	»	»	»	»
Da 20 a 25	Sotto 20 anni	816	18	81	48	4	237	416	93	113	180	85	204	104	420	
	Da 20-25	Da 20-25	1003	143	350	155	48	623	642	222	349	464	444	552	181	223
		25-30	138	61	118	64	34	207	149	40	133	58	97	94	57	43
		30-45	29	5	27	12	10	54	51	6	19	10	10	26	27	23
		45-60	1	»	1	1	»	»	2	»	»	1	»	»	»	2
		60 in su	»	»	»	»	1	»	»	»	»	»	»	»	»	»
Da 25 a 30	Sotto 20 anni	607	34	105	39	13	156	458	103	79	176	92	201	185	357	
	Da 20-25	Da 20-25	1013	287	537	142	108	707	1171	343	445	594	680	807	475	258
		25-30	269	285	471	225	156	359	445	164	280	232	344	330	239	105
		30-45	72	64	153	57	51	104	155	23	75	61	73	92	101	44
		45-60	3	»	3	1	1	9	6	»	3	»	2	1	3	4
		60 in su	»	»	»	»	»	»	2	»	»	»	»	»	»	»
Da 30 a 45	Sotto 20 anni	203	18	42	20	8	38	111	20	22	47	25	64	117	182	
	Da 20-25	Da 20-25	555	226	261	183	124	271	474	155	162	341	329	416	519	195
		25-30	332	321	355	232	229	233	326	126	142	231	386	411	461	113
		30-45	242	162	322	154	180	197	288	134	118	211	265	294	469	101
		45-60	13	5	11	5	1	16	24	4	9	11	9	14	16	13
		60 in su	3	»	»	»	»	»	1	»	»	»	»	1	1	»
Da 45 a 60	Sotto 20 anni	4	»	1	2	»	4	4	»	»	3	»	3	2	2	
	Da 20-25	Da 20-25	31	4	10	6	7	17	13	»	8	10	10	13	16	22
		25-30	46	15	24	24	16	20	34	12	19	16	36	26	28	19
		30-45	144	30	81	53	36	68	117	44	35	80	83	105	100	51
		45-60	57	8	47	8	7	49	53	3	28	17	20	45	23	28
		60 in su	6	»	4	»	1	4	9	»	3	»	1	4	4	»
Da 60 in su	Sotto 20 anni	3	»	»	»	»	2	»	»	»	1	»	»	»	»	
	Da 20-25	Da 20-25	3	3	»	2	»	3	2	»	1	1	1	2	2	
		25-30	»	1	»	2	1	»	1	»	3	1	»	2	4	
		30-45	18	7	7	6	3	14	14	4	11	11	8	10	10	
		45-60	29	4	9	8	1	16	31	5	20	12	12	18	21	
		60 in su	15	2	1	1	»	10	8	»	5	»	4	4	4	
TOTALE.....		5753	1709	3047	1457	1041	3480	5075	1511	2108	2772	3030	3757	3176	226	

L'ETA' RISPETTIVA DEI CONIUGI.

Provincia.

Campobasso	Caserta	Catania	Catanzaro	Chieti	Como	Cosenza	Cremona	Cuneo	Ferrara	Firenze	Foggia	Forlì	Genova	Girgenti	Grosseto	Lecce	Livorno	Lucca	Macerata
40	20	26	35	58	»	34	0	27	8	12	34	1	34	8	2	17	7	8	»
80	42	23	24	74	9	22	4	15	5	26	21	2	37	8	1	13	5	12	2
14	13	3	5	14	2	5	»	4	2	4	9	1	3	1	1	3	»	1	»
2	1	1	»	3	1	1	»	2	»	»	5	1	3	2	»	»	»	»	»
»	»	1	»	»	»	»	»	»	»	»	»	»	»	»	»	»	»	»	»
»	»	»	»	»	»	»	»	»	»	»	»	»	»	»	»	»	»	»	»
322	275	573	385	241	156	398	158	399	78	236	358	45	489	597	50	240	37	115	9
810	836	526	546	513	557	502	555	514	330	779	587	141	748	303	101	500	120	325	67
200	313	153	132	158	120	130	72	122	29	220	125	32	149	79	20	100	42	94	36
47	106	56	58	51	26	45	8	21	4	44	61	6	40	31	4	76	9	25	6
»	»	3	1	»	»	»	1	2	»	»	1	»	1	1	»	2	»	1	»
»	»	1	2	»	»	»	»	1	»	»	»	»	»	»	»	»	»	»	»
198	243	622	377	171	223	421	121	467	50	212	261	42	542	384	36	236	31	73	13
678	1209	561	664	556	928	672	591	662	365	1266	690	288	1053	335	162	875	160	406	224
290	813	252	280	307	355	230	199	379	169	773	239	161	370	105	80	446	91	244	234
92	217	149	103	102	84	101	58	89	24	182	93	27	132	61	26	180	31	72	63
4	13	11	15	3	»	7	»	4	»	5	5	»	1	2	2	9	1	1	»
»	»	»	»	»	»	»	»	»	»	»	»	»	»	»	»	»	»	»	»
47	80	196	163	49	117	122	42	264	16	79	59	13	269	124	17	90	15	34	13
252	549	407	345	231	588	300	232	654	134	588	229	179	648	212	76	447	88	221	170
194	541	228	209	226	469	232	206	388	136	674	160	179	382	131	58	335	76	194	327
188	429	292	257	201	373	237	174	373	85	533	214	85	324	111	55	389	75	156	188
24	44	31	19	23	12	21	8	19	3	31	29	3	16	17	1	44	6	5	3
»	1	»	»	1	»	1	»	1	»	2	»	»	1	2	»	»	1	»	»
2	8	6	5	»	4	2	1	6	»	3	1	»	10	4	»	2	1	2	»
13	22	26	21	13	13	21	3	45	3	19	13	4	36	14	3	16	»	8	3
19	46	31	32	22	36	33	15	56	13	34	21	8	56	18	5	30	5	14	11
70	144	123	103	69	127	105	52	200	30	130	94	32	131	57	19	104	24	71	44
45	58	67	39	43	19	40	24	53	6	64	41	5	39	30	3	49	14	13	9
6	6	6	3	8	2	1	2	5	»	5	3	»	3	»	»	8	»	3	»
»	1	1	»	»	1	1	»	»	»	»	1	»	2	»	»	2	»	»	»
2	3	4	1	2	1	2	»	5	»	3	2	1	5	»	1	2	»	2	1
4	6	5	1	2	1	3	1	2	»	4	»	»	9	»	»	1	3	2	4
14	20	14	11	14	17	7	5	28	2	10	6	4	33	8	1	20	3	6	6
24	20	32	16	18	16	19	13	28	1	19	21	1	17	10	3	18	4	8	4
10	11	8	6	10	2	5	4	6	1	11	2	1	2	4	»	9	1	3	»
3691	6090	4438	3858	3183	4259	3720	2549	4841	1494	5968	3385	1262	5585	2659	727	4233	850	2119	1437

Anno 1873.

E T À		Mantova	Massa e Carrara	Messina	Milano	Modena	Napoli	Novara	Padova	Palermo	Parma	Pavia	Perugia	Pesaro e Urbino	Piacenza
DELL' UOMO	DELLA DONNA														
Sotto 20 anni	Sotto 20 anni.....	3	3	12	1	4	35	9	6	28	1	13	1	"	1
	Da 20-25.....	4	7	40	"	6	38	17	5	16	3	7	9	5	3
	25-30.....	2	1	1	1	"	7	6	"	5	"	1	3	"	1
	30-45.....	1	"	1	"	"	2	1	"	4	"	2	"	"	"
	45-60.....	"	"	"	"	"	"	"	"	"	"	"	"	"	"
	60 in su.....	"	"	"	"	"	"	"	"	"	"	"	"	"	"
Da 20 a 25.....	Sotto 20 anni.....	175	64	481	521	82	346	136	198	491	88	356	69	20	103
	Da 20-25.....	503	156	342	1339	282	776	833	593	698	295	841	290	117	237
	25-30.....	64	42	115	239	50	246	644	78	201	52	99	107	50	46
	30-45.....	12	10	49	61	8	106	175	12	72	12	19	30	9	9
	45-60.....	"	"	6	1	"	7	4	"	3	1	"	1	"	"
	60 in su.....	"	"	"	"	"	"	"	"	"	"	"	"	"	"
Da 25 a 30.....	Sotto 20 anni.....	98	36	205	587	88	372	109	165	568	96	295	89	30	111
	Da 20-25.....	551	142	616	2161	487	1302	778	646	1064	417	906	563	297	402
	25-30.....	181	110	329	661	217	688	583	204	483	236	244	452	226	135
	30-45.....	44	39	164	169	53	333	194	47	211	52	50	121	43	25
	45-60.....	"	2	4	2	2	21	2	"	8	"	1	1	1	1
	60 in su.....	"	"	"	"	"	"	"	"	"	"	"	"	"	"
Da 30 a 45.....	Sotto 20 anni.....	31	19	99	260	24	188	163	32	181	26	99	51	8	39
	Da 20-25.....	245	107	432	1276	247	753	549	232	517	255	396	395	159	229
	25-30.....	197	101	309	854	218	675	381	208	408	228	259	441	247	160
	30-45.....	191	91	300	608	149	692	308	135	364	186	177	336	153	134
	45-60.....	9	2	23	29	7	80	18	8	40	8	9	14	4	1
	60 in su.....	"	"	1	"	"	1	1	"	5	"	"	"	2	1
Da 45 a 60.....	Sotto 20 anni.....	"	2	5	5	1	10	11	"	6	1	"	4	"	1
	Da 20-25.....	6	7	17	28	6	53	50	6	22	9	18	17	2	1
	25-30.....	12	6	30	65	10	84	65	22	53	19	21	43	16	1
	30-45.....	57	23	84	197	51	224	118	47	142	75	87	87	46	5
	45-60.....	32	7	35	68	17	118	34	16	43	28	29	14	7	1
	60 in su.....	5	"	4	4	"	6	2	2	6	2	3	1	"	1
Da 60 in su.....	Sotto 20 anni.....	"	"	"	"	1	1	"	"	"	"	1	2	"	1
	Da 20-25.....	"	"	1	2	"	1	1	1	2	1	1	3	1	1
	25-30.....	"	"	3	3	"	6	5	"	6	2	5	7	1	1
	30-45.....	3	5	13	14	6	43	45	5	34	7	7	13	9	1
	45-60.....	12	4	15	34	11	40	22	6	32	9	17	6	8	1
	60 in su.....	2	"	1	8	3	5	1	2	10	2	6	1	"	1
TOTALE.....		2440	986	3407	9198	2030	7259	5265	2676	5723	2111	3969	3171	1461	178

L'ETA' RISPETTIVA DEI CONIUGI.

Provincie.

Pisa	Porto Maurizio	Potenza	Ravenna	Reggio di Calabria	Reggio nell'Emilia	Roma	Rovigo	Salerno	Sassari	Stena	Siracusa	Sondrio	Teramo	Torino	Trapani	Treviso	Udine	Venezia	Verona	Vicenza
11	3	58	3	8	1	8	11	21	2	2	22	1	2	33	9	2	1	1	1	5
5	1	43	3	6	4	11	8	39	2	2	13	"	6	26	5	2	6	5	3	2
"	2	9	2	2	"	2	"	13	"	1	6	2	6	4	3	"	2	"	"	"
1	"	4	"	3	"	1	"	4	"	"	1	"	1	1	"	"	"	"	"	"
"	"	"	"	"	"	"	"	"	"	"	"	"	"	"	"	"	"	"	"	"
"	"	"	"	"	"	"	"	"	"	"	"	"	"	"	"	"	"	"	"	"
84	73	686	22	209	59	112	193	294	101	49	437	39	32	534	226	187	110	133	115	155
307	163	929	136	338	281	331	480	750	113	196	324	119	136	929	306	452	456	437	536	547
70	37	226	46	115	65	105	34	247	44	42	73	33	81	180	87	56	117	71	84	87
9	8	67	5	53	6	29	1	70	13	4	44	8	25	46	20	3	46	12	8	11
1	"	5	"	"	"	1	"	1	"	"	4	"	"	2	3	"	"	"	"	"
"	"	"	"	"	"	"	"	"	"	"	1	"	"	"	"	"	"	"	1	"
61	53	511	36	275	56	127	74	269	148	56	332	36	49	487	223	147	122	123	134	120
425	191	852	273	575	395	563	378	929	238	280	292	123	328	1195	502	646	859	543	673	618
241	76	286	187	315	218	301	141	480	112	152	107	81	250	456	188	225	479	240	312	286
33	38	154	30	158	45	118	20	160	62	34	54	23	92	180	81	33	98	62	46	47
"	"	5	"	5	"	4	1	7	1	1	8	"	"	3	4	"	"	1	1	1
"	"	1	1	"	"	"	"	"	"	"	1	"	1	1	"	"	"	1	"	"
26	26	119	17	148	12	94	10	104	105	28	104	26	30	256	78	40	70	32	47	48
171	100	347	156	397	180	407	132	455	238	171	165	93	195	824	209	326	529	265	327	303
195	84	222	190	308	213	371	106	358	157	142	102	93	259	672	148	246	470	237	301	248
152	81	258	107	318	152	336	71	336	182	78	92	78	238	656	134	199	354	219	211	181
3	2	34	1	30	1	27	4	34	9	6	26	2	15	50	14	6	11	13	20	15
"	1	5	"	2	"	"	"	"	"	"	1	1	4	1	1	"	"	"	"	"
"	"	2	1	8	"	6	1	3	4	1	3	"	1	7	3	2	"	"	1	2
6	6	24	3	21	4	30	2	26	9	5	40	6	9	59	6	3	12	5	6	10
12	9	38	7	29	17	36	9	37	10	12	21	8	24	71	17	10	35	21	25	20
44	20	138	24	81	47	92	27	130	57	41	48	28	54	287	65	49	79	67	87	51
9	5	73	12	27	12	31	6	52	8	11	36	5	22	100	29	21	20	27	33	22
1	"	6	1	1	1	"	"	4	"	2	2	"	3	8	4	1	1	2	2	"
"	"	2	"	"	"	"	"	"	1	"	2	"	1	3	"	"	2	1	"	1
1	"	2	1	4	"	1	"	4	1	1	13	"	"	8	"	1	1	"	"	3
"	1	8	1	4	2	4	"	8	2	"	5	1	"	8	1	"	1	"	1	1
7	5	17	1	10	3	10	6	18	5	4	22	5	9	54	12	7	16	11	3	5
7	"	28	"	5	9	5	5	33	4	4	22	1	6	54	29	5	12	7	13	10
"	1	18	2	1	3	1	2	8	3	"	2	3	7	8	11	"	1	"	5	3
1879	986	5177	1268	3456	1786	3164	1722	4903	1631	1325	2395	815	1886	7203	2448	2669	3880	2536	2996	2802

TAVOLA III. — MATRIMONI SECONDO L'ETA' RISPETTIVA DEI CONIUGI.

Anno 1873.

Compartimenti.

E T A		Regno	Piemonte	Liguria	Lombardia	Veneto	Emilia	Umbria	Marche	Toscana	Lazio	Abruzzi e Molise	Campania	Puglie	Basilicata	Calabrie	Sicilia	Sardegna	
DELL'UOMO	DELLA DONNA																		
Sotto 20 anni.	Sotto 20 anni .	867	428	37	22	31	25	4	3	45	8	107	113	84	58	77	122	6	
	Da 20-25 ...	883	91	38	29	35	31	9	8	65	11	168	160	56	43	52	82	5	
	25-30 ...	204	19	5	10	4	7	3	1	8	2	40	40	22	9	12	19	»	
	30-45 ...	63	5	3	4	»	3	»	»	1	1	11	10	8	4	4	9	»	
	45-60 ...	4	»	»	»	»	»	»	»	»	»	»	»	»	»	»	»	4	»
	60 in su.	»	»	»	»	»	»	»	»	»	»	»	»	»	»	»	»	»	»
Da 20 a 25..	Sotto 20 anni .	44660	1885	562	1789	4184	562	69	51	683	442	676	1265	1014	686	992	2925	205	
	Da 20-25 ...	30349	3279	911	4930	3723	2166	290	377	2139	331	1809	3334	1729	929	1386	2722	294	
	25-30 ...	7552	1084	186	779	567	447	107	181	594	105	557	1146	374	226	377	751	101	
	30-45 ...	2075	271	48	170	69	60	30	30	117	29	150	355	188	67	156	295	40	
	45-60 ...	61	9	1	3	»	1	1	»	3	1	1	8	5	5	1	22	»	
	60 in su.	7	1	»	»	1	»	»	1	»	»	»	»	»	»	2	2	»	
Da 25 a 30..	Sotto 20 anni .	43616	4670	595	1737	988	571	89	90	544	427	523	1119	955	541	1073	2691	333	
	Da 20-25 ...	44122	3648	1244	6661	4706	3307	563	916	2983	563	2099	4592	2736	852	1911	3628	713	
	25-30 ...	49782	1687	446	2283	2051	1667	452	901	1916	301	1318	2629	1100	286	825	1569	351	
	30-45 ...	6124	535	170	581	376	329	121	221	474	118	439	889	428	154	362	764	163	
	45-60 ...	206	12	1	4	4	5	1	2	13	4	10	53	20	5	27	41	4	
	60 in su .	8	1	»	»	1	1	»	»	»	»	1	»	2	1	»	1	»	
Da 30 a 45..	Sotto 20 anni .	5366	886	295	686	299	172	51	47	238	94	168	432	260	119	433	964	222	
	Da 20-25 ...	22543	2582	748	3587	2269	1709	395	679	1605	407	939	2190	1150	347	1042	2137	757	
	25-30 ...	19051	1773	466	2720	1942	1710	441	1124	1672	371	1034	1949	821	222	749	1439	618	
	30-45 ...	16133	1579	405	2106	1504	1163	336	683	1294	336	949	1772	891	258	812	1394	651	
	45-60 ...	1089	100	18	94	81	37	14	13	59	27	73	183	97	34	370	164	25	
	60 in su.	42	6	2	2	»	»	»	2	3	»	5	2	1	5	3	10	1	
Da 45 a 60..	Sotto 20 anni .	172	28	10	16	6	3	4	»	11	6	4	25	7	2	45	29	6	
	Da 20-25 ...	969	185	42	97	44	42	17	16	54	30	45	126	42	24	63	117	25	
	25-30 ...	1763	238	65	199	154	119	43	58	112	36	89	206	85	38	94	189	38	
	30-45 ...	5558	749	151	733	451	393	87	156	402	92	274	601	315	138	289	570	157	
	45-60 ...	2082	244	44	239	148	119	14	31	129	31	157	305	143	73	106	268	31	
	60 in su.	174	21	3	20	8	6	1	1	11	»	21	23	20	6	5	24	4	
Da 60 in su .	Sotto 20 anni .	35	6	2	3	4	1	2	»	»	»	1	4	3	2	1	5	1	
	Da 20-25 ...	113	17	5	7	6	4	3	5	10	1	4	12	6	2	7	21	3	
	25-30 ...	156	15	10	14	3	8	7	7	11	4	6	23	2	8	8	24	6	
	30-45 ...	804	145	38	72	57	42	13	25	42	10	44	106	40	17	28	110	15	
	45-60 ...	985	133	17	123	63	55	6	17	57	5	57	129	70	28	40	160	25	
	60 in su.	294	30	3	39	13	26	1	2	16	1	28	39	19	18	12	40	7	
TOTALE...		214906	23062	6371	29759	20792	14761	3171	5648	15311	3164	11807	23840	12693	5177	11034	23309	4807	

TAVOLA III. — ETA' DEI CONIUGI PER SESSO E STATO CIVILE.

Anno 1873.

Compartimenti.

ETA' DEI CONIUGI	NUMERO DEI CONIUGI									
	TOTALE		Celibi		Celibi e Vedove		Vedovi e Nubili		Vedovi	
	Maschi	Femmine	Maschi	Femmine	Maschi	Femmine	Maschi	Femmine	Maschi	Femmine
COMPARTIMENTO DEL PIEMONTE.										
Sotto 15 anni.....	"	2	"	2	"	"	"	"	"	"
15 - 20	243	4604	240	4338	3	10	"	251	"	2
20 - 25	6529	9802	6376	8948	97	72	53	750	3	32
25 - 30	7553	4816	7095	3990	186	177	257	569	15	80
30 - 35	3877	1943	3211	1243	150	159	473	433	43	108
35 - 40	1868	867	1213	373	109	118	478	245	68	134
40 - 45	1181	474	512	101	77	88	458	147	114	138
45 - 50	745	284	243	54	46	47	312	66	144	117
50 - 55	453	141	92	11	34	26	206	27	121	77
55 - 60	267	73	43	6	16	19	116	7	92	41
60 - 65	163	37	18	1	5	8	73	8	67	20
65 - 70	124	16	4	1	2	3	55	1	63	11
70 in su	59	6	1	"	2	"	23	"	33	6
TOTALE...	23062	23062	19068	19068	727	727	2504	2504	763	763
COMPARTIMENTO DELLA LIGURIA.										
Sotto 15 anni.....	"	"	"	"	"	"	"	"	"	"
15 - 20	83	1501	82	1441	1	1	"	59	"	"
20 - 25	1708	2988	1680	2789	20	20	8	175	"	4
25 - 30	2456	1178	2332	1001	48	38	76	428	"	11
30 - 35	1181	505	1006	327	49	57	119	105	7	16
35 - 40	511	211	356	109	23	27	119	62	13	13
40 - 45	242	99	137	29	16	13	78	33	11	24
45 - 50	178	52	75	12	7	9	81	15	15	16
50 - 55	92	21	25	"	9	7	44	5	14	9
55 - 60	45	8	8	"	2	1	19	2	16	5
60 - 65	38	6	6	"	2	4	22	1	8	1
65 - 70	17	1	"	"	"	"	8	"	9	1
70 in su	20	1	1	"	1	1	11	"	7	"
TOTALE...	6571	6571	5708	5708	178	178	585	585	400	100
COMPARTIMENTO DELLA LOMBARDIA.										
Sotto 15 anni.....	"	1	"	1	"	"	"	"	"	"
15 - 20	65	4252	63	4090	1	2	"	160	"	"
20 - 25	7674	15311	7508	14232	116	116	45	899	2	44
25 - 30	11266	6005	10581	4744	268	251	381	858	36	152
30 - 35	3511	2250	4472	1254	219	222	740	575	110	199
35 - 40	2459	961	1490	331	152	166	670	283	147	181
40 - 45	1225	455	438	101	98	90	509	409	180	155
45 - 50	691	223	156	30	41	52	299	42	195	99
50 - 55	402	151	75	8	27	48	176	25	124	100
55 - 60	211	87	15	5	6	15	85	12	105	57
60 - 65	144	46	12	1	7	5	53	4	72	37
65 - 70	77	11	5	"	3	"	23	"	46	11
70 in su	37	4	2	"	"	1	16	1	19	2
TOTALE...	29759	29759	24817	24817	938	938	2968	2968	1036	1036
COMPARTIMENTO DEL VENETO.										
Sotto 15 anni.....	"	1	"	1	"	"	"	"	"	"
15 - 20	70	2511	70	2438	"	"	"	73	"	"
20 - 25	5544	10783	5485	10231	45	49	14	483	"	20
25 - 30	8126	4721	7773	4009	125	116	212	502	16	94
30 - 35	3810	1561	3203	973	98	105	435	374	74	109
35 - 40	1509	615	976	266	69	73	366	170	98	106
40 - 45	776	281	339	76	51	37	290	83	96	85
45 - 50	425	172	117	34	20	27	198	42	90	69
50 - 55	268	84	47	5	18	16	120	16	83	47
55 - 60	118	40	20	1	4	8	51	4	43	28
60 - 65	64	12	5	2	2	1	23	"	34	9
65 - 70	60	3	"	1	1	"	28	"	31	3
70 in su	22	8	2	1	1	2	9	"	10	5
TOTALE...	20792	20792	18037	18037	434	434	1746	1746	575	575

TAVOLA III. — ETA' DEI CONIUGI PER SESSO E STATO CIVILE.

Anno 1873.

Compartimenti.

ETA' DEI CONIUGI	NUMERO DEI CONIUGI									
	TOTALE		Celibi		Celibi e Vedove		Vedovi e Nubili		Vedovi	
	Maschi	Femmine	Maschi	Femmine	Maschi	Femmine	Maschi	Femmine	Maschi	Femmine
COMPARTIMENTO DELL'EMILIA.										
Sotto 15 anni.....	"	3	"	3	"	"	"	"	"	"
15 - 20	66	1331	62	1298	4	"	"	33	"	"
20 - 25	3206	7239	3159	6855	30	32	45	359	2	13
25 - 30	5880	3928	5643	3350	76	77	148	413	13	88
30 - 35	3001	1244	2600	814	73	79	283	268	43	83
35 - 40	1182	511	739	226	49	55	305	143	89	87
40 - 45	608	235	271	67	26	29	250	69	71	70
45 - 50	367	117	106	48	26	48	153	34	82	47
50 - 55	212	71	37	9	12	9	91	10	72	43
55 - 60	103	29	30	1	4	5	43	2	36	21
60 - 65	68	20	7	"	2	2	30	2	29	16
65 - 70	43	9	4	"	"	"	10	"	27	9
70 in su.....	25	4	3	"	"	"	5	"	17	4
TOTALE...	14761	14761	12641	12641	306	306	1333	1333	481	481
COMPARTIMENTO DELL'UMBRIA.										
Sotto 15 anni.....	"	"	"	"	"	"	"	"	"	"
15 - 20	43	216	43	208	"	"	"	8	"	"
20 - 25	497	1277	493	1229	2	6	2	41	"	1
25 - 30	1226	4053	1177	952	25	9	24	88	"	4
30 - 35	750	388	744	296	41	22	24	60	1	10
35 - 40	329	130	250	76	16	15	55	31	8	8
40 - 45	158	69	96	38	6	7	49	13	7	11
45 - 50	95	48	42	9	4	3	41	3	8	3
50 - 55	51	14	21	3	2	4	17	2	11	5
55 - 60	20	4	4	1	"	"	11	1	5	2
60 - 65	15	1	1	"	"	"	11	"	3	1
65 - 70	12	1	1	"	"	"	10	"	2	1
70 in su.....	5	"	"	"	"	"	3	"	4	"
TOTALE...	3171	3171	2812	2812	66	66	247	247	46	46
COMPARTIMENTO DELLE MARCHE.										
Sotto 15 anni.....	"	"	"	"	"	"	"	"	"	"
15 - 20	42	194	42	187	"	"	"	4	"	"
20 - 25	640	2004	633	1935	5	2	2	64	"	"
25 - 30	2130	2272	2086	2111	23	19	20	138	1	4
30 - 35	1637	761	1533	632	30	20	54	102	"	7
35 - 40	640	233	529	149	13	24	94	59	7	21
40 - 45	271	101	159	45	9	11	37	37	9	8
45 - 50	147	48	64	42	7	9	61	19	15	8
50 - 55	81	10	26	2	4	2	44	2	10	4
55 - 60	34	5	6	"	"	4	20	2	8	2
60 - 65	30	5	4	1	"	1	23	1	3	2
65 - 70	15	"	2	"	1	"	10	"	2	"
70 in su.....	11	1	"	"	1	1	9	"	1	"
TOTALE...	5648	5648	5074	5074	90	90	428	428	56	56
COMPARTIMENTO DELLA TOSCANA.										
Sotto 15 anni.....	"	1	"	1	"	"	"	"	"	"
15 - 20	119	1520	402	1453	"	2	17	64	"	4
20 - 25	3536	6856	3430	6535	33	30	73	282	"	9
25 - 30	5930	4313	5623	3785	118	83	176	405	13	40
30 - 35	2982	1466	2610	1025	70	107	276	280	26	54
35 - 40	1242	544	846	245	67	79	280	161	49	59
40 - 45	647	320	337	96	49	53	200	110	61	61
45 - 50	374	158	138	34	27	17	150	57	59	50
50 - 55	217	79	58	7	11	13	94	20	54	39
55 - 60	1283	24	25	"	9	6	57	4	37	14
60 - 65	74	45	8	"	6	4	36	3	21	11
65 - 70	43	11	2	"	1	"	22	2	18	9
70 in su.....	19	4	2	"	"	"	9	2	8	2
TOTALE...	45311	45311	13181	13181	391	391	1390	1390	349	349

TAVOLA III. — ETA' DEI CONIUGI PER SESSO E STATO CIVILE.

Anno 1873.

Compartimenti.

ETA' DEI CONIUGI	NUMERO DEI CONIUGI									
	TOTALE		Celibi		Celibi e Vedove		Vedovi e Nubili		Vedovi	
	Maschi	Femmine	Maschi	Femmine	Maschi	Femmine	Maschi	Femmine	Maschi	Femmine
COMPARTIMENTO DEL LAZIO.										
Sotto 15 anni.....	"	"	"	"	"	"	"	"	"	"
15 - 20	22	347	20	325	2	2	"	20	"	"
20 - 25	578	1343	564	1242	8	12	9	86	"	3
25 - 30	1113	819	1046	708	27	20	38	80	2	11
30 - 35	731	337	630	245	37	35	58	48	6	9
35 - 40	326	169	247	100	22	27	48	24	9	18
40 - 45	178	80	91	38	13	13	56	15	18	14
45 - 50	108	40	55	8	5	10	39	14	9	8
50 - 55	56	24	44	7	9	6	24	6	9	5
55 - 60	31	4	41	2	"	"	12	"	8	2
60 - 65	11	"	"	"	2	"	5	"	4	"
65 - 70	6	1	"	"	1	1	3	"	2	"
70 in su.....	4	"	"	"	"	"	1	"	3	"
TOTALE...	3164	3164	2675	2675	126	126	293	293	70	70
COMPARTIMENTO DEGLI ABRUZZI E MOLISE.										
Sotto 15 anni.....	"	2	"	2	"	"	"	"	"	"
15 - 20	326	4477	349	4389	5	4	2	84	"	"
20 - 25	3193	5064	3070	4689	91	53	34	301	4	21
25 - 30	4390	3044	4068	2614	172	114	140	274	10	42
30 - 35	1934	1144	4574	789	97	108	214	172	52	75
35 - 40	874	463	329	194	62	102	217	96	66	71
40 - 45	360	260	120	80	27	52	141	47	72	81
45 - 50	279	167	77	33	11	26	111	34	80	77
50 - 55	218	92	34	13	17	10	87	8	80	61
55 - 60	93	39	12	3	4	7	30	4	50	25
60 - 65	73	36	3	1	1	6	25	4	44	25
65 - 70	40	18	2	"	"	2	14	"	24	16
70 in su.....	27	1	2	"	"	"	10	1	15	"
TOTALE...	11807	11807	9807	9807	484	484	1022	1022	494	494
COMPARTIMENTO DELLA CAMPANIA.										
Sotto 15 anni.....	"	45	"	45	"	"	"	"	"	"
15 - 20	323	2943	348	2792	5	5	"	445	"	4
20 - 25	6108	4044	5871	9723	198	79	38	589	4	23
25 - 30	9282	5993	8630	5148	411	234	220	561	21	80
30 - 35	4013	2212	3285	1480	257	285	414	316	57	131
35 - 40	1612	958	1015	408	128	251	373	173	96	126
40 - 45	903	563	357	146	84	167	336	104	126	146
45 - 50	640	362	185	58	59	108	247	47	149	149
50 - 55	432	224	84	35	29	42	168	39	151	108
55 - 60	214	92	24	12	12	16	77	11	101	53
60 - 65	163	42	15	3	7	3	66	4	75	32
65 - 70	98	45	4	"	3	3	34	4	57	41
70 in su.....	52	7	2	"	1	1	17	"	32	6
TOTALE...	23840	23840	19790	19790	1194	1194	1990	1990	866	866
COMPARTIMENTO DELLE PUGLIE.										
Sotto 15 anni.....	"	8	"	8	"	"	"	"	"	"
15 - 20	170	2315	457	2215	43	9	"	89	"	2
20 - 25	3310	5749	3129	5312	147	59	28	329	6	19
25 - 30	5244	2404	4789	1949	267	161	158	253	27	71
30 - 35	1954	1019	4536	566	147	189	215	156	56	108
35 - 40	857	561	449	161	71	160	245	105	102	135
40 - 45	459	290	137	50	36	74	160	55	126	111
45 - 50	286	173	62	20	24	47	109	27	91	79
50 - 55	237	118	23	8	20	21	83	18	111	71
55 - 60	89	44	5	2	3	6	26	6	55	30
60 - 65	63	27	4	1	1	4	24	2	34	20
65 - 70	46	9	2	"	1	3	15	1	28	5
70 in su.....	31	6	"	1	4	1	9	1	18	3
TOTALE...	12693	12693	10263	10263	734	734	1042	1042	654	654

TAVOLA III. — ETA' DEI CONIUGI PER SESSO E STATO CIVILE.

Anno 1873.

Compartimenti.

ETA' DEI CONIUGI	NUMERO DEI CONIUGI									
	TOTALE		Celibi		Celibi e Vedove		Vedovi e Nubili		Vedovi	
	Maschi	Femmine	Maschi	Femmine	Maschi	Femmine	Maschi	Femmine	Maschi	Femmine
COMPARTIMENTO DELLA BASILICATA.										
Sotto 15 anni.....	»	3	»	3	»	»	»	»	»	»
15 - 20.....	144	1373	111	1301	3	3	»	74	»	»
20 - 25.....	1913	2197	1802	1948	91	45	16	191	4	13
25 - 30.....	1809	789	1579	556	132	90	88	114	10	29
30 - 35.....	551	336	363	128	42	86	116	69	30	53
35 - 40.....	263	179	80	34	26	46	117	39	42	60
40 - 45.....	169	123	39	22	15	29	65	17	50	55
45 - 50.....	129	74	15	7	7	14	52	9	55	44
50 - 55.....	98	53	7	2	6	6	23	6	62	39
55 - 60.....	54	18	2	1	2	1	15	»	35	16
60 - 65.....	40	20	5	1	1	2	11	»	23	17
65 - 70.....	22	7	»	»	»	1	40	»	12	6
70 in su.....	13	3	»	»	»	2	3	»	10	1
TOTALE...	5177	5177	4003	4003	325	325	516	516	333	333
COMPARTIMENTO DELLE CALABRIE.										
Sotto 15 anni.....	»	5	»	5	»	»	»	»	»	»
15 - 20.....	145	2386	141	2463	4	11	»	110	»	2
20 - 25.....	2914	4461	2782	4096	107	69	23	281	2	15
25 - 30.....	4198	2065	3890	1720	197	102	97	202	14	41
30 - 35.....	1873	914	1525	587	129	131	183	127	36	69
35 - 40.....	831	484	526	204	76	122	175	80	54	78
40 - 45.....	405	233	174	79	38	75	141	39	52	60
45 - 50.....	314	145	105	24	29	48	117	25	63	48
50 - 55.....	173	69	32	13	7	21	68	8	66	27
55 - 60.....	85	30	15	3	5	4	22	2	43	21
60 - 65.....	58	16	3	1	»	7	28	1	25	7
65 - 70.....	22	3	»	»	»	2	12	»	10	1
70 in su.....	16	3	»	»	»	»	9	»	7	3
TOTALE...	11034	11034	9195	9195	592	592	875	875	372	372
COMPARTIMENTO DELLA SICILIA.										
Sotto 15 anni.....	»	32	»	32	»	»	»	»	»	»
15 - 20.....	233	6704	224	6436	9	32	»	233	»	3
20 - 25.....	6717	8707	6422	7980	240	169	51	530	4	28
25 - 30.....	8694	3991	8036	3228	441	280	197	410	20	73
30 - 35.....	3966	1847	3299	1143	278	290	339	280	50	104
35 - 40.....	1403	849	828	338	141	201	345	158	89	152
40 - 45.....	739	476	301	147	74	135	235	74	106	120
45 - 50.....	510	360	152	76	47	90	214	68	97	126
50 - 55.....	411	207	81	33	37	62	161	28	132	84
55 - 60.....	276	89	43	10	17	19	97	15	119	45
60 - 65.....	193	58	22	5	9	16	68	4	94	33
65 - 70.....	89	15	9	2	3	4	39	»	38	9
70 in su.....	78	4	10	»	4	2	35	1	29	1
TOTALE...	23309	23309	19430	19430	1300	1300	1801	1801	778	778
COMPARTIMENTO DELLA SARDEGNA.										
Sotto 15 anni.....	»	6	»	6	»	»	»	»	»	»
15 - 20.....	11	767	11	711	»	15	»	40	»	1
20 - 25.....	640	1797	610	1623	26	46	4	115	»	13
25 - 30.....	1564	1114	1424	916	102	70	30	114	8	14
30 - 35.....	1299	608	1104	395	97	79	82	105	16	29
35 - 40.....	642	265	437	112	52	58	122	48	31	47
40 - 45.....	333	153	170	44	30	34	93	28	40	47
45 - 50.....	135	48	39	7	4	9	63	13	29	19
50 - 55.....	77	25	13	1	3	6	31	3	30	15
55 - 60.....	49	12	5	»	1	»	24	1	19	11
60 - 65.....	28	8	2	»	3	1	8	2	15	5
65 - 70.....	15	3	»	»	»	»	6	»	9	3
70 in su.....	14	1	»	»	»	»	6	»	8	1
TOTALE...	4807	4807	3845	3845	318	318	469	469	205	205

TAVOLA III. — ETA' DEI CONIUGI PER SESSO E STATO CIVILE.

Anno 1873.

Regno.

ETA' DEI CONIUGI	NUMERO DEI CONIUGI									
	TOTALE		Celibi		Celibi e Vedove		Vedovi e Nubili		Vedovi	
	Maschi	Femmine	Maschi	Femmine	Maschi	Femmine	Maschi	Femmine	Maschi	Femmine
REGNO.										
Sotto 15 anni	"	79	"	79	"	"	"	"	"	"
15 - 20	2015	34637	1945	33085	50	96	20	1444	"	12
20 - 25	54704	95979	53041	89387	1256	859	412	5475	25	258
25 - 30	80858	48505	75772	40721	2618	1844	2262	5109	206	834
30 - 35	39070	18505	32682	11897	1786	1974	3995	3470	607	1164
35 - 40	16500	8020	10480	3326	1076	1524	3976	1877	968	1293
40 - 45	8654	4232	3691	1159	649	907	3175	980	1139	1186
45 - 50	5423	2444	1631	436	364	534	2247	512	1181	959
50 - 55	3478	1383	669	457	242	269	1437	223	1130	734
55 - 60	1817	600	258	47	82	108	705	72	772	373
60 - 65	1225	349	117	17	48	61	506	36	554	235
65 - 70	729	123	34	3	18	19	299	5	378	96
70 in su.....	433	53	26	2	14	11	175	6	218	34
TOTALE...	214906	214906	180316	180316	8203	8203	19209	19209	7178	7178

TAVOLA III. — MATRIMONI SECONDO LE COMBINAZIONI D'ETA' DEI CONIUGI.

Anno 1873.

Compartimenti.

ETÀ DELL' UOMO	ETÀ DELLA DONNA													UOMINI
	Sotto 15 anni	15-20 anni	20-25 anni	25-30 anni	30-35 anni	35-40 anni	40-45 anni	45-50 anni	50-55 anni	55-60 anni	60-65 anni	65-70 anni	70 anni in su	
COMPARTIMENTO DEL PIEMONTE.														
Sotto 15 anni	»	»	»	»	»	»	»	»	»	»	»	»	»	»
Da 15 - 20	»	128	91	49	4	»	»	»	»	»	»	»	»	»
20 - 25	1	1884	3279	4084	212	50	9	4	5	»	»	»	»	»
25 - 30	»	1670	3648	4687	417	91	27	6	5	4	1	»	»	»
30 - 35	»	615	1696	965	406	133	44	12	4	2	»	»	»	»
35 - 40	1	212	631	496	239	136	59	21	8	2	3	»	»	»
40 - 45	»	58	255	312	255	166	81	38	7	6	3	»	»	»
45 - 50	»	20	123	152	169	122	73	55	18	6	4	2	1	»
50 - 55	»	5	41	65	89	88	81	40	21	17	5	1	»	»
55 - 60	»	3	21	21	42	37	48	43	31	13	7	1	»	»
60 - 65	»	2	11	10	25	27	28	26	19	9	3	1	2	»
65 - 70	»	2	2	5	17	11	20	26	17	12	6	6	»	»
70 in su	»	2	4	»	8	6	3	13	6	5	5	4	3	»
DONNE...	2	4601	9802	4816	4943	867	474	284	441	73	37	46	6	23062
COMPARTIMENTO DELLA LIGURIA.														
Sotto 15 anni	»	»	»	»	»	»	»	»	»	»	»	»	»	»
Da 15 - 20	»	37	38	5	2	1	»	»	»	»	»	»	»	»
20 - 25	»	562	911	186	36	9	3	1	»	»	»	»	»	»
25 - 30	»	595	1244	446	130	32	8	1	»	»	»	»	»	»
30 - 35	»	218	498	288	115	40	15	5	2	»	»	»	»	»
35 - 40	»	62	186	119	84	36	16	6	»	2	»	»	»	»
40 - 45	»	15	64	59	58	31	40	4	»	1	»	»	»	»
45 - 50	»	3	27	48	39	32	15	8	6	»	»	»	»	»
50 - 55	»	5	9	13	24	12	9	14	3	2	1	»	»	»
55 - 60	»	2	6	4	8	4	8	4	5	2	2	»	»	»
60 - 65	»	1	4	5	5	8	6	7	1	1	1	»	»	»
65 - 70	»	»	»	3	3	4	3	»	2	2	»	»	»	»
70 in su	»	1	1	2	1	2	6	2	2	1	»	1	1	»
DONNE...	»	1501	2988	4178	505	211	99	52	21	8	6	1	1	6571
COMPARTIMENTO DELLA LOMBARDIA.														
Sotto 15 anni	»	»	»	»	»	»	»	»	»	»	»	»	»	»
Da 15 - 20	»	22	29	40	4	»	»	»	»	»	»	»	»	»
20 - 25	1	1788	4930	779	133	31	6	2	1	1	»	»	»	»
25 - 30	»	1737	6661	2283	442	112	27	3	1	»	»	»	»	»
30 - 35	»	554	2603	1582	549	152	48	15	7	1	»	»	»	»
35 - 40	»	118	778	782	475	240	65	25	2	3	»	1	»	»
40 - 45	»	14	206	356	344	178	85	32	4	5	1	»	»	»
45 - 50	»	6	69	122	164	145	97	48	27	10	2	1	»	»
50 - 55	»	8	22	59	92	79	56	41	29	9	5	1	1	»
55 - 60	»	2	6	18	25	38	37	27	29	19	9	1	»	»
60 - 65	»	3	5	6	15	9	21	17	32	16	18	2	»	»
65 - 70	»	»	1	5	3	6	7	9	15	20	5	5	1	»
70 in su	»	»	1	3	4	1	6	4	5	5	6	1	1	»
DONNE...	1	4252	15311	6005	2250	961	455	223	151	89	46	11	4	29759
COMPARTIMENTO DEL VENETO.														
Sotto 15 anni	»	»	»	»	»	»	»	»	»	»	»	»	»	»
Da 15 - 20	»	31	35	4	»	»	»	»	»	»	»	»	»	»
20 - 25	1	1183	3723	567	54	14	1	»	»	»	»	»	1	»
25 - 30	»	988	4706	2051	295	66	15	2	1	1	»	»	1	»
30 - 35	»	247	1718	1233	471	403	27	10	1	»	»	»	»	»
35 - 40	»	45	435	498	333	132	37	23	2	4	»	»	»	»
40 - 45	»	7	116	211	206	138	67	29	8	4	»	»	»	»
45 - 50	»	4	28	106	105	83	45	35	11	6	2	»	»	»
50 - 55	»	2	11	41	55	52	46	35	19	5	1	1	»	»
55 - 60	»	»	5	7	28	17	20	14	17	6	2	1	1	»
60 - 65	»	1	1	2	6	40	12	12	9	7	3	1	1	»
65 - 70	»	2	4	1	4	6	10	10	13	5	2	1	2	»
70 in su	»	1	1	»	4	4	1	3	2	2	»	»	2	»
DONNE...	1	2511	10783	4721	1561	615	281	172	84	40	12	3	8	20792

TAVOLA III. — MATRIMONI SECONDO LE COMBINAZIONI D'ETA' DEI CONIUGI.

Anno 1873.

Compartimenti.

ETÀ DELL'UOMO	ETÀ DELLA DONNA												UOMINI	
	Sotto 15 anni	15-20 anni	20-25 anni	25-30 anni	30-35 anni	35-40 anni	40-45 anni	45-50 anni	50-55 anni	55-60 anni	60-65 anni	65-70 anni		70 anni in su
COMPARTIMENTO DELL'EMILIA.														
Sotto 15 anni	»	»	»	»	»	»	»	»	»	»	»	»	»	»
Da 15-20	1	24	31	7	2	1	»	»	»	»	»	»	»	»
20-25	1	561	2166	417	52	6	2	»	»	»	1	»	»	»
25-30	1	570	3307	1667	262	57	10	4	1	1	»	»	»	»
30-35	»	140	1308	1073	368	76	28	5	2	1	»	»	»	»
35-40	»	28	301	452	260	106	27	7	1	»	»	»	»	»
40-45	»	4	400	485	155	101	42	13	8	»	»	»	»	»
45-50	»	1	25	81	92	80	47	22	16	3	»	»	»	»
50-55	»	1	9	27	40	50	40	30	11	3	»	1	»	»
55-60	»	1	8	11	7	17	20	20	9	5	4	1	»	»
60-65	»	»	2	5	1	11	13	7	15	7	5	1	1	»
65-70	»	1	1	2	5	3	3	7	7	4	2	1	1	»
70 in su	»	»	1	1	»	3	3	2	1	2	6	4	2	»
DONNE...	3	1334	7259	3928	4244	511	235	117	71	29	20	9	4	14764
COMPARTIMENTO DELL'UMBRIA.														
Sotto 15 anni	»	»	»	»	»	»	»	»	»	»	»	»	»	»
Da 15-20	»	1	9	3	»	»	»	»	»	»	»	»	»	»
20-25	»	69	290	107	24	5	1	1	1	»	»	»	»	»
25-30	»	89	563	432	96	15	10	4	1	»	»	»	»	»
30-35	»	37	299	274	101	27	7	4	1	»	»	»	»	»
35-40	»	10	73	120	75	28	17	3	3	»	»	»	»	»
40-45	»	4	23	47	44	23	14	2	1	»	»	»	»	»
45-50	»	3	14	23	33	11	5	2	4	»	»	»	»	»
50-55	»	1	3	12	10	14	7	2	1	1	»	»	»	»
55-60	»	»	»	8	2	3	2	2	1	»	»	»	»	»
60-65	»	1	2	3	3	1	2	1	1	1	»	»	»	»
65-70	»	1	»	4	»	2	3	1	1	1	»	»	»	»
70 in su	»	»	1	»	»	1	1	1	»	»	»	1	»	»
DONNE...	»	216	1277	4053	388	130	69	48	44	4	1	1	»	3171
COMPARTIMENTO DELLE MARCHE.														
Sotto 15 anni	»	»	»	»	»	»	»	»	»	»	»	»	»	»
Da 15-20	»	3	8	1	»	»	»	»	»	»	»	»	»	»
20-25	»	51	377	181	23	6	1	»	»	»	»	»	1	»
25-30	»	90	916	901	181	33	7	2	»	»	»	»	»	»
30-35	»	44	518	735	277	50	7	3	1	1	1	»	»	»
35-40	»	2	132	291	146	57	9	2	1	»	»	»	»	»
40-45	»	1	29	98	68	41	28	5	»	»	1	»	»	»
45-50	»	»	12	35	40	33	17	7	1	1	1	»	»	»
50-55	»	»	3	18	18	16	11	12	3	»	»	»	»	»
55-60	»	»	1	5	5	8	8	3	3	1	»	»	»	»
60-65	»	»	3	4	2	4	9	5	»	2	1	»	»	»
65-70	»	»	1	2	»	2	4	5	1	»	»	»	»	»
70 in su	»	»	1	1	1	3	»	4	»	»	1	»	»	»
DONNE...	»	191	2001	2272	761	253	101	48	10	5	5	»	1	5648
COMPARTIMENTO DELLA TOSCANA.														
Sotto 15 anni	»	»	»	»	»	»	»	»	»	»	»	»	»	»
Da 15-20	»	45	65	8	1	»	»	»	»	»	»	»	»	»
20-25	1	682	2139	594	91	18	8	3	»	»	»	»	»	»
25-30	»	544	2983	1916	375	75	24	9	3	1	»	»	»	»
30-35	»	183	1300	1042	411	104	32	4	5	1	»	»	»	»
35-40	»	39	310	439	260	117	54	18	5	»	»	»	»	»
40-45	»	16	95	191	156	93	67	19	7	»	2	1	»	»
45-50	»	7	31	80	100	62	44	31	12	4	1	1	1	»
50-55	»	4	14	22	37	46	43	25	15	7	1	2	1	»
55-60	»	»	9	10	25	17	28	22	10	3	3	1	»	»
60-65	»	»	6	9	4	5	8	16	13	5	3	5	»	»
65-70	»	»	3	1	3	2	11	8	7	2	3	1	2	»
70 in su	»	»	1	1	3	5	1	3	2	1	2	»	»	»
DONNE...	1	1520	6856	4313	1466	544	320	158	79	24	15	11	4	15311

TAVOLA III. — MATRIMONI SECONDO LE COMBINAZIONI D'ETA' DEI CONIUGI.

Anno 1873.

Compartimenti.

ETÀ DELL'UOMO	ETÀ DELLA DONNA												UOMINI	
	Sotto 15 anni	15-20 anni	20-25 anni	25-30 anni	30-35 anni	35-40 anni	40-45 anni	45-50 anni	50-55 anni	55-60 anni	60-65 anni	65-70 anni		70 anni in su
COMPARTIMENTO DEL LAZIO.														
Sotto 15 anni.....	»	»	»	»	»	»	»	»	»	»	»	»	»	»
Da 15-20.....	»	8	41	2	»	»	1	»	»	»	»	»	»	»
20-25.....	»	112	331	105	23	3	3	4	»	»	»	»	»	»
25-30.....	»	127	563	301	84	25	9	2	2	»	»	»	»	1113
30-35.....	»	65	281	225	108	38	8	2	3	1	»	»	»	731
35-40.....	»	23	94	94	53	39	15	6	2	»	»	»	»	326
40-45.....	»	6	32	52	33	38	14	8	5	»	»	»	»	178
45-50.....	»	6	19	23	15	20	13	7	3	2	»	»	»	108
50-55.....	»	»	9	11	11	9	6	6	4	»	»	»	»	56
55-60.....	»	»	2	2	8	3	7	5	3	1	»	»	»	31
60-65.....	»	»	»	2	1	2	2	3	»	»	»	1	»	11
65-70.....	»	»	1	1	1	2	1	»	1	»	»	»	»	6
70 in su.....	»	»	»	1	1	»	1	»	1	»	»	»	»	4
DONNE...	»	347	1343	819	337	169	80	40	24	4	»	1	»	3164
COMPARTIMENTO DEGLI ABRUZZI E MOLISE.														
Sotto 15 anni.....	»	»	»	»	»	»	»	»	»	»	»	»	»	»
Da 15-20.....	»	407	168	40	40	»	1	»	»	»	»	»	»	326
20-25.....	2	674	4809	557	108	31	11	»	1	»	»	»	»	3193
25-30.....	»	523	2099	1318	322	88	29	8	1	1	1	»	»	4390
30-35.....	»	125	682	669	313	96	33	12	3	»	1	»	»	1934
35-40.....	»	34	211	272	187	90	50	17	8	3	1	1	»	874
40-45.....	»	9	46	93	91	54	35	20	8	2	»	1	1	360
45-50.....	»	3	25	51	66	49	44	20	12	9	3	»	»	279
50-55.....	»	»	14	29	29	27	32	49	20	10	4	4	»	218
55-60.....	»	1	6	9	6	11	13	17	14	6	7	3	»	93
60-65.....	»	»	2	4	6	14	6	13	15	5	7	1	»	73
65-70.....	»	1	1	2	3	2	4	8	7	2	7	3	»	40
70 in su.....	»	»	1	»	3	1	5	3	3	1	5	5	»	27
DONNE...	2	1477	5064	3044	1144	463	260	167	92	39	36	18	1	11807
COMPARTIMENTO DELLA CAMPANIA.														
Sotto 15 anni.....	»	»	»	»	»	»	»	»	»	»	»	»	»	»
Da 15-20.....	1	112	160	40	7	3	»	»	»	»	»	»	»	323
20-25.....	7	1258	3334	1146	250	77	28	5	2	1	»	»	»	6108
25-30.....	6	1113	4592	2629	643	174	72	44	6	3	»	»	»	9282
30-35.....	»	316	1530	1236	589	203	92	28	13	5	»	1	»	4013
35-40.....	1	91	470	485	207	128	73	41	19	6	1	»	»	1612
40-45.....	»	24	190	228	185	123	82	52	15	4	»	»	»	903
45-50.....	»	16	79	134	121	113	80	58	28	8	2	1	»	640
50-55.....	»	3	38	48	71	70	58	73	44	15	8	1	3	432
55-60.....	»	6	9	24	22	27	39	24	39	16	5	3	»	214
60-65.....	»	2	7	14	23	21	24	21	27	17	7	»	»	163
65-70.....	»	1	3	4	3	12	12	10	23	12	10	5	3	98
70 in su.....	»	1	2	5	1	7	3	6	8	5	9	4	1	52
DONNE...	15	2943	10444	5993	2212	958	563	362	224	92	42	15	7	23840
COMPARTIMENTO DELLE PUGLIE.														
Sotto 15 anni.....	»	»	»	»	»	»	»	»	»	»	»	»	»	»
Da 15-20.....	»	84	56	22	4	4	»	»	»	»	»	»	»	170
20-25.....	4	1010	4729	374	126	40	22	2	2	1	»	»	»	3310
25-30.....	3	952	2736	1100	293	107	28	15	3	2	»	1	1	5241
30-35.....	1	200	830	504	248	104	43	16	7	1	»	»	»	1954
35-40.....	»	50	226	219	144	107	37	17	5	2	»	»	»	807
40-45.....	»	9	94	98	90	75	43	29	17	3	1	»	»	459
45-50.....	»	2	26	53	64	60	36	21	13	4	5	2	»	286
50-55.....	»	5	11	26	32	42	44	40	23	7	4	1	2	237
55-60.....	»	»	5	6	8	12	17	11	7	3	2	1	»	89
60-65.....	»	1	5	1	6	5	13	8	14	6	3	1	»	63
65-70.....	»	1	1	1	2	3	5	5	12	8	6	1	1	46
70 in su.....	»	1	»	»	2	2	5	3	11	3	5	1	1	31
DONNE...	8	2315	5719	2404	1019	561	290	173	118	44	27	9	6	12693

TAVOLA III. — MATRIMONI SECONDO LE COMBINAZIONI D'ETA' DEI CONIUGI.

Anno 1873.

Compartimenti.

ETÀ DELL' UOMO	ETÀ DELLA DONNA													UOMINI
	Sotto 15 anni	15-20 anni	20-25 anni	25-30 anni	30-35 anni	35-40 anni	40-45 anni	45-50 anni	50-55 anni	55-60 anni	60-65 anni	65-70 anni	70 anni in su	
COMPARTIMENTO DELLA BASILICATA.														
Sotto 15 anni.....	»	»	»	»	»	»	»	»	»	»	»	»	»	»
Da 15-20.....	»	58	43	9	2	2	»	»	»	»	»	»	»	»
20-25.....	1	685	929	286	47	15	5	2	3	»	»	»	»	»
25-30.....	2	509	852	286	107	35	12	3	2	»	1	»	»	»
30-35.....	»	90	233	123	62	24	14	5	»	»	»	»	»	»
35-40.....	»	21	83	70	35	24	17	9	1	3	»	1	1	»
40-45.....	»	8	31	29	41	24	17	12	3	1	2	1	»	»
45-50.....	»	1	17	26	22	19	18	18	5	2	1	»	»	»
50-55.....	»	1	6	7	13	17	24	15	12	3	»	»	»	»
55-60.....	»	»	1	5	3	10	12	4	12	2	5	»	»	»
60-65.....	»	2	1	4	1	4	3	2	10	4	6	1	2	»
65-70.....	»	»	1	3	3	3	1	2	4	»	3	2	»	»
70 in su.....	»	»	1	1	2	2	2	1	3	2	2	»	»	»
DONNE...	3	4375	2197	789	336	479	423	74	53	48	20	7	3	5177
COMPARTIMENTO DELLE CALABRIE.														
Sotto 15 anni.....	»	»	»	»	»	»	»	»	»	»	»	»	»	»
Da 15-20.....	»	77	52	42	4	»	»	»	»	»	»	»	»	»
20-25.....	»	992	1386	377	101	34	21	1	»	»	2	»	»	»
25-30.....	4	1069	1911	825	245	92	25	19	8	»	»	»	»	»
30-35.....	1	332	693	438	238	101	43	16	5	1	2	1	»	»
35-40.....	»	70	257	230	134	87	29	16	6	2	»	»	»	»
40-45.....	»	30	92	81	94	57	30	14	9	1	»	»	»	»
45-50.....	»	12	43	72	55	51	44	19	10	5	3	»	»	»
50-55.....	»	»	14	16	33	36	28	27	12	6	»	1	»	»
55-60.....	»	3	6	6	5	16	21	12	10	5	4	»	»	»
60-65.....	»	1	5	4	6	7	6	12	6	4	6	1	»	»
65-70.....	»	»	»	4	2	2	2	6	2	3	1	»	»	»
70 in su.....	»	»	2	»	»	1	2	3	1	3	1	»	3	»
DONNE...	5	2586	4461	2065	914	484	253	145	69	30	16	3	3	41034
COMPARTIMENTO DEL LASICILIA.														
Sotto 15 anni.....	»	»	»	»	»	»	»	»	»	»	»	»	»	»
Da 15-20.....	3	419	82	19	7	2	»	1	»	»	»	»	»	»
20-25.....	12	2943	2722	754	241	63	24	12	7	3	2	»	»	»
25-30.....	15	2676	3628	4569	532	168	64	25	15	1	»	»	1	»
30-35.....	2	788	1542	917	450	140	63	37	19	5	2	1	»	»
35-40.....	»	139	452	353	227	121	59	31	14	2	4	1	»	»
40-45.....	»	35	143	169	159	101	74	38	12	6	1	1	»	»
45-50.....	»	17	66	99	99	90	60	44	22	11	4	1	»	»
50-55.....	»	6	34	59	68	87	55	51	35	10	3	3	»	»
55-60.....	»	6	17	34	29	39	43	52	29	17	12	1	»	»
60-65.....	»	2	10	17	16	25	24	37	28	16	15	2	1	»
65-70.....	»	1	4	6	10	8	8	23	9	13	4	3	»	»
70 in su.....	»	2	7	1	9	5	5	12	17	5	11	2	2	»
DONNE...	32	6704	8707	3991	1817	849	476	360	207	89	58	15	4	23309
COMPARTIMENTO DELLA SARDEGNA.														
Sotto 15 anni.....	»	»	»	»	»	»	»	»	»	»	»	»	»	»
Da 15-20.....	»	6	5	»	»	»	»	»	»	»	»	»	»	»
20-25.....	3	202	294	404	27	9	4	»	»	»	»	»	»	»
25-30.....	2	334	713	351	104	42	17	2	2	»	»	»	»	»
30-35.....	»	147	485	367	207	53	32	4	3	»	1	»	»	»
35-40.....	1	61	197	164	134	50	24	9	2	»	»	»	»	»
40-45.....	»	13	75	87	73	53	25	5	2	»	»	»	»	»
45-50.....	»	5	17	20	37	24	23	6	1	2	»	»	»	»
50-55.....	»	1	6	13	13	19	13	10	2	»	»	»	»	»
55-60.....	»	»	2	5	10	10	8	6	2	2	2	1	1	»
60-65.....	»	1	»	3	2	3	4	4	6	3	2	»	»	»
65-70.....	»	»	2	1	1	»	1	1	4	4	2	»	»	»
70 in su.....	»	»	1	2	»	2	3	1	1	1	1	2	»	»
DONNE...	6	767	1797	1444	608	265	153	48	25	12	8	3	1	4807

TAVOLA III. — MATRIMONI SECONDO LE COMBINAZIONI D'ETA' DEI CONIUGI.

Anno 1873.

Regno.

ETÀ DELL'UOMO	ETÀ DELLA DONNA												Uomini	
	Sotto 15 anni	15-20 anni	20-25 anni	25-30 anni	30-35 anni	35-40 anni	40-45 anni	45-50 anni	50-55 anni	55-60 anni	60-65 anni	65-70 anni		70 anni in su
REGNO.														
Sotto 15 anni	»	»	»	»	»	»	»	»	»	»	»	»	»	»
Da 15 - 20	5	862	883	201	47	13	3	1	»	»	»	»	»	2015
20 - 25	34	14626	30349	7552	1518	411	146	33	21	7	4	1	2	54704
25 - 30	33	13583	41122	19782	4528	1212	384	146	50	10	4	1	3	80858
30 - 35	4	4101	16116	11671	4913	1444	538	178	76	19	7	3	»	39070
35 - 40	3	1005	4836	5084	3143	1468	588	251	79	27	11	3	2	16500
40 - 45	»	253	1591	2296	2049	1276	714	320	106	33	11	4	1	8654
45 - 50	»	106	621	1125	1221	994	658	398	189	73	28	8	2	5423
50 - 55	»	42	244	466	635	664	553	470	253	95	33	16	7	3478
55 - 60	»	24	104	172	233	269	331	272	226	106	62	15	3	1817
60 - 65	»	17	64	93	122	156	181	191	196	102	80	16	7	1225
65 - 70	»	10	25	45	59	68	94	120	125	91	53	29	10	729
70 in su	»	8	24	18	37	45	42	61	62	37	56	27	16	433
DONNE...	79	34637	95979	48505	18505	8020	4232	2441	1383	600	349	123	53	214906

TAVOLA III. — MATRIMONI SECONDO LE COMBINAZIONI D'ETA' E STATO CIVILE DEI CONIUGI.

Anno 1873.

Regno.

ETÀ DELL'UOMO	ETÀ DELLA DONNA													UOMINI
	Sotto 15 anni	15-20 anni	20-25 anni	25-30 anni	30-35 anni	35-40 anni	40-45 anni	45-50 anni	50-55 anni	55-60 anni	60-65 anni	65-70 anni	70 anni in su	
MATRIMONI FRA CELIBI.														
Sotto 15 anni	»	»	»	»	»	»	»	»	»	»	»	»	»	»
Da 15-20	5	852	861	183	37	5	2	»	»	»	»	»	»	1945
20-25	34	14479	29897	7084	1203	236	63	11	3	»	»	»	1	53011
25-30	33	13117	39627	18427	3665	679	164	49	10	1	»	»	»	75772
30-35	4	3643	14222	9938	3704	840	239	65	19	7	1	»	»	32682
35-40	3	755	3498	3396	1832	706	248	55	10	4	2	1	»	10480
40-45	»	462	865	1410	825	441	193	69	18	6	2	»	»	3694
45-50	»	41	282	406	402	254	149	67	27	5	1	»	»	4631
50-55	»	19	89	121	153	106	72	64	35	6	3	1	»	669
55-60	»	11	26	36	49	30	48	32	16	7	3	»	»	258
60-65	»	4	14	16	17	22	8	15	10	6	5	»	»	117
65-70	»	1	2	3	5	6	1	7	5	3	»	»	»	34
70 in su	»	1	4	1	5	4	2	2	4	2	1	»	»	26
DONNE...	79	33085	89387	40721	11897	3326	1159	436	157	47	17	3	2	180316
MATRIMONI FRA CELIBI E VEDOVE.														
Sotto 15 anni	»	»	»	»	»	»	»	»	»	»	»	»	»	»
Da 15-20	»	3	9	18	10	8	1	1	»	»	»	»	»	50
20-25	»	31	242	397	286	166	83	22	16	7	4	1	1	1256
25-30	»	42	364	761	648	461	200	88	39	8	3	1	3	2618
30-35	»	13	160	395	497	304	204	92	43	10	5	3	»	1786
35-40	»	3	49	166	288	241	153	107	47	13	6	2	1	1076
40-45	»	2	27	75	136	156	122	85	26	13	5	2	»	649
45-50	»	1	4	21	63	62	75	64	41	17	12	4	»	364
50-55	»	»	4	4	39	44	48	48	21	20	9	3	2	242
55-60	»	»	»	»	6	14	12	13	13	9	11	1	1	82
60-65	»	1	»	2	»	5	5	8	15	6	3	1	2	48
65-70	»	»	»	»	»	2	3	3	4	4	1	1	»	18
70 in su	»	»	»	»	1	1	1	3	4	1	2	»	1	14
DONNE...	»	96	859	4841	4974	4524	907	534	269	108	61	49	11	8203
MATRIMONI FRA VEDОВI E NUBILI.														
Sotto 15 anni	»	»	»	»	»	»	»	»	»	»	»	»	»	»
Da 15-20	»	7	13	»	»	»	»	»	»	»	»	»	»	20
20-25	»	116	203	67	20	6	»	»	»	»	»	»	»	412
25-30	»	422	1095	510	172	48	10	3	1	»	1	»	»	2262
30-35	»	443	1657	1168	533	130	46	10	7	1	»	»	»	3995
35-40	»	243	1211	1302	775	310	98	28	6	1	2	»	»	3976
40-45	»	87	664	957	797	409	180	58	18	3	1	»	1	3475
45-50	»	62	319	587	560	407	182	84	34	8	2	1	1	2247
50-55	»	23	145	292	336	286	173	126	39	11	4	»	2	1437
55-60	»	13	77	112	130	131	120	68	34	16	4	»	»	705
60-65	»	12	48	62	83	82	92	65	38	13	9	2	»	506
65-70	»	9	23	39	40	40	53	47	28	12	7	1	»	299
70 in su	»	7	20	13	24	28	26	23	18	7	6	1	2	175
DONNE...	»	1444	5475	5109	3470	1877	980	512	223	72	36	5	6	19209
MATRIMONI FRA VEDОВI.														
Sotto 15 anni	»	»	»	»	»	»	»	»	»	»	»	»	»	»
Da 15-20	»	»	»	»	»	»	»	»	»	»	»	»	»	»
20-25	»	»	7	4	9	3	»	»	2	»	»	»	»	25
25-30	»	2	36	84	43	24	10	6	»	1	»	»	»	206
30-35	»	2	77	170	179	110	49	11	7	1	1	»	»	607
35-40	»	4	78	220	248	211	119	61	16	9	1	»	1	968
40-45	»	2	35	154	291	270	219	108	44	11	3	2	»	1139
45-50	»	2	16	111	196	274	252	183	87	43	13	3	1	1181
50-55	»	»	6	49	107	228	260	232	158	58	17	12	3	1130
55-60	»	»	1	22	48	94	151	159	163	74	44	14	2	772
60-65	»	»	2	13	22	47	76	103	133	77	63	13	5	554
65-70	»	»	»	3	14	20	37	63	88	72	45	27	9	378
70 in su	»	»	»	4	7	12	13	33	36	27	48	25	13	218
DONNE...	»	12	258	834	1164	1293	1186	959	734	373	235	96	34	7178



TAVOLA IV



MORTI PER ETÀ, SESSO E STATO CIVILE

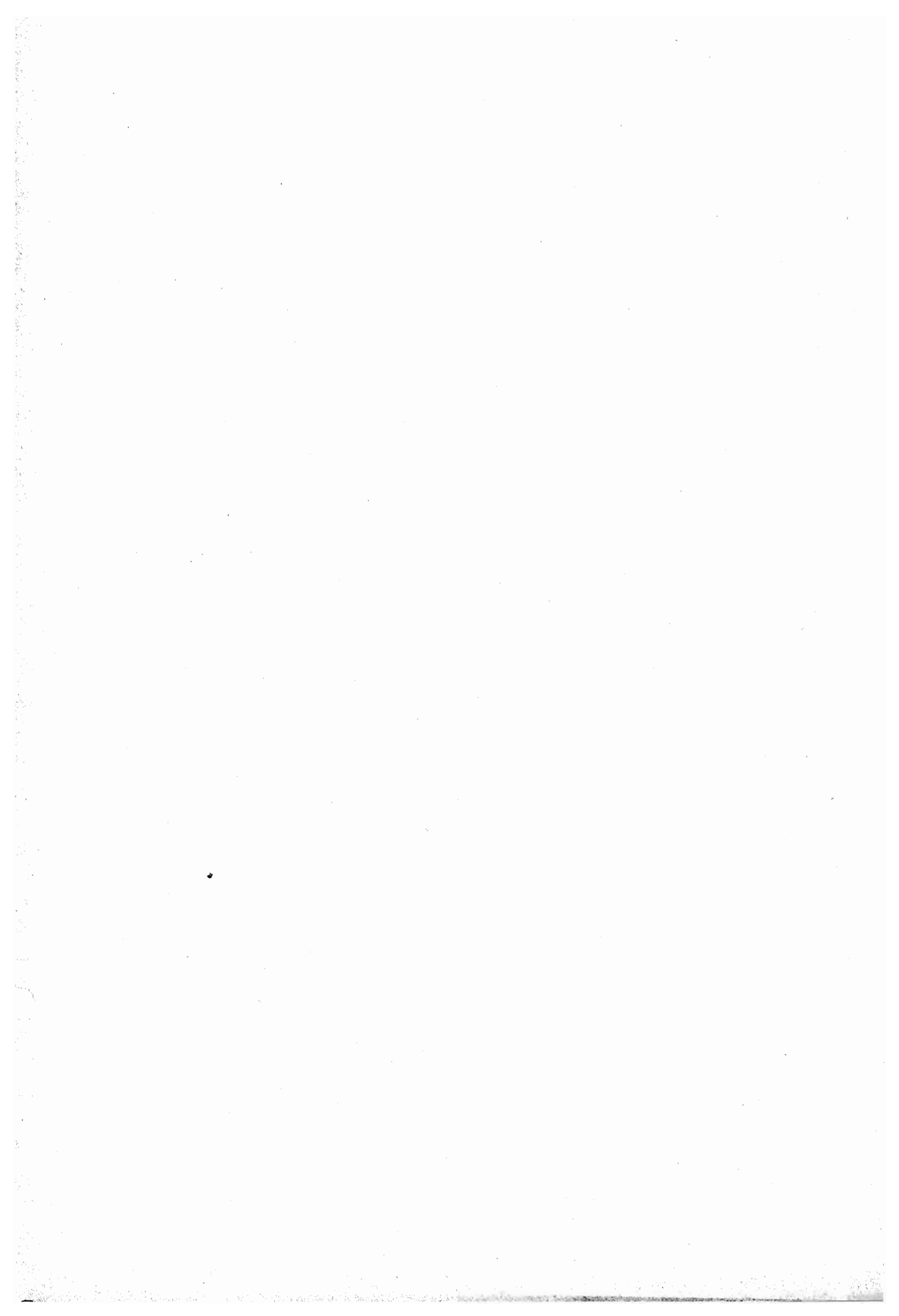
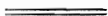

PROVINCIE E COMPARTIMENTI



Anno 1873.

ETÀ DEI MORTI	ALESSANDRIA			ANCONA			AQUILA DEGLI ABRUZZI			AREZZO		
	TOTALE	Maschi	Femmine	TOTALE	Maschi	Femmine	TOTALE	Maschi	Femmine	TOTALE	Maschi	Femmine
Dalla nascita a 1 mese	2033	1140	893	1058	563	495	820	463	357	768	439	329
Da 1 mese a 3 mesi	649	347	302	294	165	129	356	180	176	228	125	103
3 " 6 "	655	354	301	277	159	118	336	165	171	272	137	135
6 " 9 "	557	299	258	321	181	140	395	209	186	325	177	148
9 " 12 "	643	331	312	290	160	130	431	225	206	384	179	205
Da 1 anno a 2 anni	1846	919	927	1146	546	600	1460	730	730	1368	697	671
2 " 3 "	777	404	373	436	204	232	808	414	394	421	217	204
3 " 4 "	434	223	211	196	101	95	477	214	233	259	142	117
4 " 5 "	327	155	172	132	65	67	391	197	194	220	114	106
Da 5 anni a 10 "	730	339	391	323	165	158	670	320	350	573	254	319
10 " 15 "	379	169	210	110	53	57	255	124	131	173	67	106
15 " 20 "	407	172	235	151	59	92	203	114	89	146	57	89
20 " 25 "	552	261	291	215	117	98	246	140	106	191	98	93
25 " 30 "	463	171	292	191	87	104	220	99	121	130	54	76
30 " 35 "	420	179	241	144	65	79	202	98	104	152	62	90
35 " 40 "	381	160	221	203	100	103	206	90	116	134	51	83
40 " 45 "	471	212	259	152	73	79	218	99	119	157	76	81
45 " 50 "	486	266	220	161	90	71	251	120	131	165	92	73
50 " 55 "	561	293	268	215	116	99	321	161	160	179	99	80
55 " 60 "	670	327	343	190	94	96	288	139	149	197	107	90
60 " 65 "	930	478	452	310	147	163	506	248	258	262	142	120
65 " 70 "	1006	540	466	346	162	184	470	207	263	313	147	166
70 " 75 "	1053	566	487	462	224	238	604	274	330	396	189	207
75 " 80 "	681	384	297	393	153	240	404	207	197	318	151	167
80 " 85 "	472	261	211	281	147	134	369	189	180	237	152	85
85 " 90 "	148	90	58	84	49	35	124	57	67	96	50	46
90 " 95 "	25	8	17	18	8	10	28	14	14	25	15	10
95 " 99 "	4	1	3	3	1	2	9	6	3	8	5	3
Centenari	"	"	"	"	"	"	"	"	"	2	1	1
Età ignota	4	4	"	6	1	5	"	"	"	"	"	"
TOTALE.....	17764	9053	8711	8108	4055	4053	11068	5533	5535	8099	4096	4003

RIEPILOGO PER

Dalla nascita a 1 anno.....	4537	2471	2066	2240	1228	1012	2338	1242	1096	1977	1057	920
" " 5 anni.....	7921	4172	3749	4150	2144	2006	5474	2827	2647	4245	2227	2018
" " 15 anni.....	9030	4680	4350	4583	2362	2221	6309	3271	3128	4991	2548	2443
Da 15 anni in su	8730	4369	4361	3319	1692	1827	4669	2262	2407	3108	1548	1560
Da 80 anni in su	649	360	289	386	205	181	530	266	264	368	223	145

PER ETA' E PER SESSO.

Province.

ASCOLI PICENO			AVELLINO			BARI DELLE PUGLIE			BELLUNO			BENEVENTO			BERGAMO		
TOTALE	Maschi	Femmine	TOTALE	Maschi	Femmine	TOTALE	Maschi	Femmine	TOTALE	Maschi	Femmine	TOTALE	Maschi	Femmine	TOTALE	Maschi	Femmine
531	295	256	897	500	397	1512	819	693	953	515	438	558	320	238	1232	694	538
163	73	95	419	226	193	859	447	412	148	90	58	239	144	95	510	289	221
158	75	83	513	260	253	799	445	354	137	68	69	280	139	144	473	252	221
222	113	109	745	383	362	1207	616	591	132	62	70	521	273	248	375	200	175
231	123	108	739	408	351	1575	812	763	150	78	72	490	260	230	365	189	176
681	337	344	1852	946	906	3279	1708	1571	432	215	217	1033	536	497	1094	579	515
322	153	169	657	334	323	1552	799	753	179	85	94	345	154	191	459	221	238
159	77	82	398	196	202	895	442	453	103	53	50	251	125	126	237	132	105
122	66	56	359	183	176	599	285	314	78	40	38	193	104	89	187	98	89
282	138	144	599	271	328	837	390	447	181	90	91	370	181	189	380	179	201
121	59	62	242	127	115	326	155	171	118	62	56	139	78	61	225	96	129
116	55	61	241	125	116	310	158	152	113	59	54	124	67	57	247	110	137
133	78	55	258	131	127	363	189	174	153	72	81	156	73	83	312	142	170
111	56	55	260	111	149	337	153	184	123	55	68	141	64	77	296	106	190
112	44	68	213	103	110	363	187	176	128	54	74	133	60	73	280	97	183
121	59	62	283	128	155	408	223	185	117	39	78	131	64	67	290	125	165
130	68	62	311	163	148	341	185	156	105	54	51	163	84	79	271	120	151
151	68	83	316	175	141	447	246	201	137	68	69	203	115	88	343	172	171
170	88	82	407	219	188	465	250	215	191	95	96	241	133	108	484	257	227
162	68	94	432	220	212	507	277	230	126	62	64	296	146	150	472	239	233
249	120	129	552	254	298	571	273	298	225	110	115	368	180	188	600	307	293
310	142	168	676	315	361	581	267	314	303	139	164	327	137	190	626	339	287
452	199	253	708	336	372	672	330	342	273	127	146	398	188	210	556	286	270
358	184	174	410	175	235	535	268	267	209	101	108	306	136	170	283	159	124
239	119	120	281	123	158	384	177	207	145	80	65	208	89	119	162	90	72
94	51	43	101	48	53	176	92	84	67	33	34	62	36	26	55	37	18
20	8	12	31	17	14	65	24	41	11	5	6	28	16	12	17	9	8
5	1	4	15	1	14	23	11	12	2	2	»	3	»	3	»	»	»
1	»	1	1	»	1	2	»	2	»	»	»	»	»	»	»	»	»
»	»	»	»	»	»	»	»	»	»	»	»	1	1	»	»	»	»
5951	2917	3034	12966	6478	6488	19990	10228	9762	5039	2513	2526	7708	3903	3805	10831	5524	5307

CATEGORIE DI ETÀ.

1330	679	651	3333	1777	1556	5952	3139	2813	1520	813	707	2088	1136	952	2955	1624	1331
2614	1312	1302	6599	3436	3163	12277	6373	5904	2312	1206	1106	3910	2055	1855	4932	2654	2278
3017	1509	1508	7440	3834	3606	13440	6918	6522	2611	1358	1253	4419	2314	2105	5537	2929	2608
2934	1408	1526	5526	2644	2882	6550	3310	3210	2428	1155	1273	3288	1588	1700	5294	2595	2699
359	179	180	429	189	240	650	304	346	225	120	105	301	141	160	234	136	98

Anno 1873.

ETÀ DEI MORTI	BOLOGNA			BRESCIA			CAGLIARI			CALTANISSETTA		
	TOTALE	Maschi	Femmine	TOTALE	Maschi	Femmine	TOTALE	Maschi	Femmine	TOTALE	Maschi	Femmine
Dalla nascita a 1 mese	1545	840	705	1399	784	615	415	230	185	766	378	388
Da 1 mese a 3 mesi	477	258	219	580	317	263	424	217	207	408	203	205
3 » 6 »	444	236	208	411	238	173	378	189	189	395	201	194
6 » 9 »	369	202	167	347	175	172	358	199	159	448	234	214
9 » 12 »	338	184	154	327	153	174	365	202	163	505	253	252
Da 1 anno a 2 anni	1056	514	542	1324	673	651	596	317	279	970	511	459
2 » 3 »	414	205	209	437	224	213	622	337	285	390	205	185
3 » 4 »	218	114	104	205	95	110	594	320	274	497	110	87
4 » 5 »	126	63	63	175	94	81	593	319	274	144	67	74
Da 5 anni a 10 »	379	191	188	391	195	196	568	294	274	277	150	127
10 » 15 »	231	90	141	236	92	144	519	256	263	156	72	84
15 » 20 »	320	150	170	292	124	168	469	258	211	141	77	64
20 » 25 »	495	257	238	418	199	219	321	176	145	471	109	62
25 » 30 »	376	169	207	419	174	245	361	183	178	467	84	83
30 » 35 »	350	149	201	422	170	252	387	192	195	458	102	56
35 » 40 »	373	152	221	417	173	244	433	219	214	467	98	69
40 » 45 »	355	162	193	480	219	261	474	242	232	466	100	66
45 » 50 »	341	174	167	481	260	221	563	292	271	480	106	74
50 » 55 »	472	245	227	588	304	284	514	264	250	471	108	63
55 » 60 »	446	235	211	552	292	260	537	276	261	220	116	104
60 » 65 »	686	350	336	846	422	424	473	232	241	471	86	85
65 » 70 »	823	430	393	905	476	429	547	275	272	491	82	109
70 » 75 »	790	419	371	838	449	389	449	232	217	464	62	102
75 » 80 »	587	294	293	455	245	210	484	257	227	434	44	90
80 » 85 »	382	180	202	269	154	115	383	203	180	87	28	59
85 » 90 »	125	58	67	88	48	40	327	160	167	30	15	15
90 » 95 »	28	12	16	18	4	14	194	96	98	16	8	8
95 » 99 »	7	3	4	1	»	1	87	48	39	5	3	2
Centenari	»	»	»	»	»	»	1	»	1	»	»	»
Età ignota	4	2	2	»	»	»	»	»	»	»	»	»
TOTALE...	12557	6338	6219	13321	6753	6568	12436	6485	5951	6992	3612	3380

RIEPILOGO PER

Dalla nascita a 1 anno	3173	1720	1453	3064	1667	1397	1940	1037	903	2522	1269	125
» » 5 anni	4987	2616	2371	5205	2753	2452	4345	2330	2015	4220	2162	205
» » 15 anni	5597	2897	2700	5832	3040	2792	5432	2880	2552	4653	2384	226
Da 15 anni in su	6956	3439	3517	7489	3713	3776	7004	3605	3399	2339	1228	111
Da 80 anni in su	542	253	289	376	206	170	992	507	485	138	54	8

PER ETÀ' E PER SESSO.

Provincie.

CAMPOBASSO			CASERTA			CATANIA			CATANZARO			CHIETI			COMO		
TOTALE	Maschi	Femmine	TOTALE	Maschi	Femmine	TOTALE	Maschi	Femmine	TOTALE	Maschi	Femmine	TOTALE	Maschi	Femmine	TOTALE	Maschi	Femmine
1084	598	486	1483	891	592	678	316	362	1223	670	553	1074	574	500	1565	897	668
494	259	235	640	355	285	616	304	315	535	289	246	460	232	228	694	368	323
568	300	268	652	358	294	546	270	276	555	267	288	560	267	293	522	304	221
721	364	357	1088	594	494	527	240	287	625	315	310	747	410	337	457	265	192
794	372	422	1183	631	557	559	262	297	584	292	292	658	324	334	421	224	197
2023	1042	981	2840	1491	1349	1486	743	743	1352	692	660	1376	795	781	1229	621	608
746	351	395	1136	580	556	846	460	386	595	289	306	620	304	316	520	279	241
452	211	241	708	374	334	755	376	379	399	202	197	440	224	186	273	131	142
375	176	199	530	254	276	758	400	358	298	167	131	323	158	165	220	109	111
795	398	397	1148	557	591	418	243	175	558	271	287	814	378	436	457	196	261
300	155	145	476	230	246	291	159	132	263	140	123	304	145	159	282	98	184
251	139	112	387	212	175	308	138	170	221	122	99	231	130	101	338	109	229
307	177	130	550	335	215	413	231	182	337	198	139	271	144	127	401	167	234
261	137	124	489	270	219	499	283	216	356	189	167	244	107	137	384	147	237
240	131	109	522	277	245	517	288	229	383	223	160	227	111	116	335	109	226
296	150	146	507	279	228	443	256	187	407	225	182	248	112	136	332	107	225
304	181	123	545	306	239	440	233	177	404	228	176	247	123	124	340	132	208
299	170	129	534	298	256	319	174	145	416	236	180	268	148	120	301	138	163
358	185	173	649	362	287	269	139	130	487	270	217	317	177	140	393	200	193
440	229	211	718	380	338	268	127	141	447	201	246	346	157	189	455	225	230
572	266	306	950	447	503	263	115	148	561	243	318	529	276	253	643	337	306
511	244	267	816	358	488	309	141	168	447	172	245	540	243	237	643	310	333
546	230	316	1032	473	559	429	190	239	491	195	296	637	307	330	596	307	289
349	136	213	806	360	446	368	171	197	267	125	142	427	210	217	406	239	167
253	126	127	588	258	330	244	95	149	261	114	147	325	138	187	293	153	140
103	41	62	236	95	141	156	70	86	104	49	55	143	74	69	95	62	33
26	11	15	108	42	66	55	25	30	47	22	25	44	18	26	22	14	8
6	2	4	20	5	15	27	11	16	22	9	13	11	4	7	2	2	"
"	"	"	2	2	"	4	1	3	1	1	"	3	2	1	"	"	"
"	"	"	10	9	1	6	4	2	"	"	"	"	"	"	"	"	"
13474	6781	6693	21408	11083	10325	12787	6462	6325	12616	6416	6200	12604	6292	6312	12616	6247	6369

CATEGORIE DI ETÀ.

3661	1893	1768	5051	2829	2222	2926	1389	1537	3522	1833	1689	3499	1807	1692	3656	2055	1601
7257	3673	3584	10265	5528	4737	6771	3368	3403	6166	3183	2983	6428	3288	3140	5898	3195	2703
8352	4226	4126	11889	6315	5574	7480	3770	3710	6987	3594	3393	7546	3811	3735	6637	3489	3148
5122	2555	2567	9509	4759	4750	5301	2688	2613	5629	2822	2807	5058	2481	2577	5979	2758	3221
388	180	208	954	402	552	486	202	284	435	195	240	526	236	290	412	231	181

Anno 1873.

ETÀ DEI MORTI	COSENZA			CREMONA			CUNEO			FERRARA		
	TOTALE	Maschi	Femmine	TOTALE	Maschi	Femmine	TOTALE	Maschi	Femmine	TOTALE	Maschi	Femmine
Dalla nascita a 1 mese.....	1231	645	586	1142	629	513	2337	1343	994	1040	594	446
Da 1 mese a 3 mesi.....	567	298	269	368	201	167	663	361	302	281	154	127
3 " 6 "	493	279	214	245	141	104	551	312	239	224	123	101
6 " 9 "	568	320	248	258	144	117	516	271	245	191	102	89
9 " 12 "	614	336	278	262	131	131	509	249	260	193	115	78
Da 1 anno a 2 anni.....	1762	914	848	787	395	392	1908	917	991	608	320	279
2 " 3 "	861	462	399	328	152	176	847	422	425	178	96	82
3 " 4 "	526	280	246	136	75	61	427	219	208	93	55	38
4 " 5 "	416	214	202	112	61	51	282	117	165	59	54	25
Da 5 anni a 10 "	825	418	407	240	137	103	693	310	383	193	110	83
10 " 15 "	369	198	171	134	61	73	366	161	205	114	51	63
15 " 20 "	307	152	155	159	76	83	441	162	249	121	61	60
20 " 25 "	453	280	173	228	105	123	514	247	267	195	82	113
25 " 30 "	408	222	186	225	75	150	498	185	313	187	80	107
30 " 35 "	369	208	161	241	100	141	460	163	297	187	90	97
35 " 40 "	474	264	210	231	105	126	429	149	280	191	95	96
40 " 45 "	492	285	207	258	129	129	517	231	286	181	109	72
45 " 50 "	515	290	225	255	151	104	495	231	264	197	118	79
50 " 55 "	522	274	248	331	168	163	609	308	301	244	148	96
55 " 60 "	509	248	261	387	187	200	682	346	336	258	152	106
60 " 65 "	569	281	288	523	266	257	891	471	420	311	159	152
65 " 70 "	495	187	308	581	294	287	1013	522	491	366	201	165
70 " 75 "	553	267	286	432	219	213	1016	539	477	338	179	159
75 " 80 "	298	126	172	250	148	102	682	363	319	190	98	92
80 " 85 "	259	113	146	158	83	75	438	247	191	123	61	62
85 " 90 "	83	43	40	55	30	25	152	79	73	62	27	35
90 " 95 "	45	22	23	10	6	4	45	27	18	10	5	5
95 " 99 "	21	8	13	4	2	2	5	4	1	4	"	4
Centenari.....	4	"	4	"	"	"	1	"	1	"	"	"
Età ignota.....	1	"	1	"	"	"	"	"	"	1	1	"
TOTALE...	14609	7634	6975	8340	4268	4072	17957	8956	9001	6340	3429	2911

RIEPILOGO PER

Dalla nascita a 1 anno.....	3473	1878	1595	2275	1243	1032	4576	2536	2040	1929	1088	841
" " 5 anni.....	7098	3748	3290	3638	1926	1712	8040	4211	3429	2867	1602	1265
" " 15 anni.....	8232	4364	3868	4012	2124	1888	9099	4682	4417	3174	1763	1411
Da 15 anni in su.....	6376	3270	3106	4323	2144	2184	8858	4274	4584	3165	1665	1500
Da 80 anni in su.....	412	186	226	227	121	106	641	357	284	199	93	106

PER ETÀ' E PER SESSO.

Province.

FIRENZE			FOGGIA			FORLI			GENOVA			GIRGENTI			GROSSETO		
TOTALE	Maschi	Femmine	TOTALE	Maschi	Femmine	TOTALE	Maschi	Femmine	TOTALE	Maschi	Femmine	TOTALE	Maschi	Femmine	TOTALE	Maschi	Femmine
2357	1274	1083	893	524	369	1098	574	524	1846	1027	819	987	538	449	362	204	158
719	410	309	408	232	176	315	162	153	683	375	308	436	210	226	123	66	57
865	459	406	390	187	203	295	157	138	649	338	311	502	270	232	107	60	47
921	498	423	560	299	261	223	114	109	795	407	388	580	294	286	104	60	44
1186	627	559	601	313	288	241	129	112	826	442	384	665	326	339	100	48	52
4584	2356	2228	1253	650	603	588	288	300	2563	1320	1243	1447	731	716	416	206	210
1308	659	649	563	283	286	187	89	98	1046	526	520	620	312	308	142	65	77
733	342	391	323	158	165	85	45	40	542	263	279	376	188	188	99	47	52
570	281	289	224	122	102	65	35	30	428	226	202	230	127	103	54	26	28
1515	740	775	497	255	242	144	60	84	943	457	486	391	186	205	172	82	90
588	270	318	236	137	99	119	49	70	456	210	246	174	104	70	90	49	41
584	259	325	292	170	122	181	72	109	600	272	328	178	88	90	112	61	51
764	371	393	352	225	127	218	112	106	748	393	355	228	128	100	152	90	62
670	274	396	411	256	155	166	80	86	660	315	345	224	120	104	117	63	49
560	234	326	374	233	141	150	53	97	604	284	320	174	99	75	158	111	47
616	261	355	423	259	164	140	53	87	590	293	297	194	120	74	175	113	62
572	243	329	388	260	128	165	77	88	570	305	265	161	101	60	146	93	53
610	314	296	440	270	170	180	89	91	631	322	279	197	126	71	144	97	47
618	313	305	409	231	178	227	123	104	610	355	255	205	131	74	132	92	40
658	340	318	407	205	202	212	102	110	641	329	312	288	145	143	124	82	42
881	451	430	439	215	224	390	197	193	835	436	399	255	127	128	129	76	53
957	515	482	405	174	231	405	211	194	964	467	497	250	115	135	114	50	64
1137	590	547	344	145	199	325	166	159	1105	538	567	228	98	130	116	61	55
956	510	446	235	88	147	257	136	121	912	435	477	222	68	154	75	46	29
746	408	338	154	68	86	164	99	65	755	401	354	109	41	63	58	20	38
261	131	130	65	22	43	57	32	25	301	154	147	55	21	34	18	10	8
90	55	35	17	8	9	11	6	5	405	42	63	29	9	20	8	3	5
17	7	10	7	2	5	2	1	1	20	7	13	6	1	5	1	1	1
3	1	2	"	"	"	"	"	"	2	2	"	2	"	2	1	1	"
4	1	3	"	"	"	1	1	"	22	21	1	"	"	"	3	2	1
26090	13194	12896	11116	5991	5125	6611	3312	3299	21422	10962	10460	9413	4824	4589	3552	1989	1563

CATEGORIE DI ETÀ.

6048	3268	2780	2852	1555	1297	2172	1136	1036	4799	2589	2210	3170	1638	1532	796	438	358
13243	6906	6337	5221	2768	2453	3097	1593	1504	9378	4924	4454	5843	2996	2847	1507	782	725
15346	7916	7430	5954	3160	2794	3360	1702	1658	10777	5591	5186	6408	3286	3122	1769	913	856
10740	5277	5463	5162	2831	2331	3250	1609	1641	10623	5350	5273	3005	1538	1467	1780	1074	706
1117	602	515	243	100	143	234	138	96	1183	606	577	201	72	129	86	34	52

Anno 1873.

ETÀ DEI MORTI	LECCE			LIVORNO			LUCCA			MACERATA		
	TOTALE	Maschi	Femmine	TOTALE	Maschi	Femmine	TOTALE	Maschi	Femmine	TOTALE	Maschi	Femmine
Dalla nascita a 4 mese	991	547	444	177	100	77	910	499	411	1257	642	615
Da 1 mese a 3 mesi	500	260	240	90	47	43	256	131	125	218	114	104
3 " 6 "	488	268	220	81	46	35	295	141	154	208	109	99
6 " 9 "	632	338	294	92	46	46	406	209	197	185	109	76
9 " 12 "	717	365	352	139	76	63	377	196	181	266	116	150
Da 1 anno a 2 anni	1827	975	852	442	213	229	1203	657	636	586	313	273
2 " 3 "	783	388	395	169	84	85	485	228	257	316	169	147
3 " 4 "	448	211	237	133	61	72	328	180	148	155	72	83
4 " 5 "	307	156	151	104	55	49	229	127	102	100	51	49
Da 5 anni a 10 "	594	277	317	183	82	101	502	248	254	217	106	111
10 " 15 "	252	121	131	65	25	40	169	68	101	161	79	82
15 " 20 "	246	127	119	73	34	39	160	65	95	153	72	81
20 " 25 "	389	206	183	179	106	73	228	111	117	176	94	82
25 " 30 "	359	199	160	133	69	64	184	64	120	177	93	84
30 " 35 "	345	182	163	119	57	62	161	58	103	184	87	97
35 " 40 "	360	200	160	113	57	56	179	75	104	187	93	94
40 " 45 "	357	189	168	127	65	62	168	74	94	218	94	124
45 " 50 "	391	238	153	95	51	44	189	88	101	235	116	119
50 " 55 "	425	262	163	116	64	52	172	85	87	300	157	143
55 " 60 "	388	227	161	109	57	52	154	73	81	273	134	139
60 " 65 "	453	244	209	160	94	66	286	120	166	335	165	170
65 " 70 "	508	255	253	150	79	71	349	152	197	285	135	150
70 " 75 "	512	248	264	184	77	107	490	226	264	272	131	144
75 " 80 "	433	194	239	149	68	81	427	216	211	186	88	98
80 " 85 "	327	143	184	127	67	60	406	191	215	154	78	76
85 " 90 "	134	52	82	45	27	18	181	95	86	51	29	22
90 " 95 "	56	29	27	10	6	4	36	14	22	14	6	8
95 " 99 "	22	11	11	3	1	2	9	6	3	1	"	1
Centenari	5	3	2	"	"	"	"	"	"	"	"	"
Età ignota	1	1	1	1	"	1	"	"	"	"	"	"
TOTALE.....	43250	6916	6334	3568	1814	1754	9029	4397	4632	6870	3452	3418

RIEPILOGO PER

Dalla nascita a 1 anno.....	3328	1778	1550	579	315	264	2244	1176	1068	2134	1090	1044
" " 5 anni.....	6693	3508	3185	1427	728	699	4579	2368	2211	3291	1695	1596
" " 15 anni.....	7539	3906	3633	1675	835	840	5250	2684	2566	3669	1880	1789
Da 15 anni in su	5710	3009	2701	1892	979	913	3779	1713	2066	3201	1572	1629
Da 80 anni in su	544	238	306	185	101	84	632	306	326	220	113	107

PER ETÀ' E PER SESSO.

Province.

MANTOVA			MASSA E CARRARA			MESSINA			MILANO			MODENA			NAPOLI		
TOTALE	Maschi	Femmine	TOTALE	Maschi	Femmine	TOTALE	Maschi	Femmine	TOTALE	Maschi	Femmine	TOTALE	Maschi	Femmine	TOTALE	Maschi	Femmine
997	550	447	519	289	230	876	486	390	3898	2219	1679	1389	753	636	1973	1071	902
271	156	115	182	107	75	480	246	234	1577	902	675	259	152	107	1144	547	597
302	159	143	181	99	82	516	256	260	1332	725	607	257	142	115	1107	582	525
262	134	128	209	104	105	534	265	269	1092	562	530	268	139	129	1404	739	665
327	161	166	277	146	131	599	331	268	1071	573	498	209	101	108	1440	760	650
989	502	487	774	370	404	1377	726	651	3242	1611	1631	751	341	410	3359	1772	1587
385	189	196	272	138	134	671	341	330	1575	823	752	334	170	164	1487	755	732
198	104	94	172	90	82	386	190	196	928	476	452	139	73	66	973	495	478
144	82	59	126	60	66	281	146	135	677	362	315	85	33	52	710	357	353
313	166	147	281	144	140	643	333	310	1586	765	821	221	98	123	1446	711	705
155	82	73	79	33	46	230	110	120	655	271	384	186	80	106	541	261	280
192	84	108	98	53	45	247	99	148	742	297	445	191	84	107	699	358	341
280	142	138	120	56	64	343	211	132	1012	464	548	248	100	148	1079	592	487
245	106	139	113	55	58	282	146	136	908	383	525	221	96	125	927	516	411
249	83	166	104	37	67	238	106	132	839	340	499	212	81	131	949	507	442
238	101	137	93	27	66	325	176	149	772	340	432	238	83	135	816	438	378
218	106	112	104	44	60	277	147	130	796	387	409	230	97	133	1028	590	438
275	152	123	121	57	64	361	186	175	803	434	369	251	120	131	899	502	397
298	155	143	132	65	67	301	176	125	1055	591	464	308	160	148	1145	646	499
299	164	135	109	48	61	460	220	240	1230	661	569	245	136	109	868	497	371
477	248	229	177	94	83	375	194	181	1537	807	730	449	243	206	1405	744	661
602	317	285	220	96	124	444	226	218	1665	904	761	565	300	265	1203	620	583
509	237	272	210	102	108	416	209	207	1333	695	638	578	317	261	1697	793	904
344	152	162	220	115	105	407	205	202	721	338	323	513	281	232	1060	499	561
230	108	122	200	108	92	312	160	152	451	254	197	254	118	136	957	419	538
75	38	37	87	40	47	164	80	84	177	107	70	87	45	42	431	191	240
15	5	10	19	8	11	68	21	47	38	18	20	16	10	6	208	88	120
2	»	2	3	1	2	37	19	18	4	2	2	2	1	1	84	35	49
»	»	»	»	»	»	5	1	4	1	»	1	»	»	»	15	4	11
»	»	»	1	1	»	1	»	1	»	»	»	»	»	»	84	58	26
8858	4483	4375	5203	2584	2619	11656	6012	5644	31717	16371	15346	8706	4354	4352	31078	16147	14931

CATEGORIE DI ETÀ.

2159	1160	999	1368	745	623	3005	1584	1421	8970	4981	3989	2382	1287	1095	7038	3699	3339
3872	2037	1835	2712	1403	1309	5720	2987	2733	15392	8253	7139	3691	1904	1787	13567	7078	6489
4340	2285	2055	3072	1577	1495	6593	3430	3163	17633	9289	8344	4098	2082	2016	15524	8050	7474
4518	2198	2320	2130	1006	1124	5062	2582	2480	14084	7082	7002	4608	2272	2336	15470	8039	7431
322	151	171	309	157	152	586	281	305	671	381	290	359	174	185	1695	737	958

Anno 1873.

ETÀ DEI MORTI	NOVARA			PADOVA			PALERMO			PARMA		
	TOTALE	Maschi	Femmine	TOTALE	Maschi	Femmine	TOTALE	Maschi	Femmine	TOTALE	Maschi	Femmine
Dalla nascita a 1 mese.....	2118	1202	916	2682	1466	1216	1237	744	493	1003	556	447
Da 1 mese a 3 mesi.....	756	424	332	394	192	202	570	306	264	283	161	122
3 " 6 ".....	628	349	279	246	136	110	743	397	346	240	136	104
6 " 9 ".....	564	215	249	190	97	93	920	504	416	244	136	108
9 " 12 ".....	482	235	247	234	122	112	907	442	465	268	124	144
Da 1 anno a 2 anni.....	1376	676	700	1010	500	510	2560	1295	1265	945	487	458
2 " 3 ".....	586	298	288	409	199	210	1042	523	519	354	183	171
3 " 4 ".....	378	187	191	214	117	97	553	294	259	154	74	80
4 " 5 ".....	308	168	140	158	77	81	336	177	159	134	68	66
Da 5 anni a 10 ".....	614	302	312	328	164	164	534	270	264	324	167	157
10 " 15 ".....	320	152	168	202	103	99	280	139	141	166	63	103
15 " 20 ".....	351	145	206	246	127	119	388	181	207	173	68	105
20 " 25 ".....	491	238	253	404	230	174	529	290	239	218	100	118
25 " 30 ".....	482	202	280	345	153	192	392	207	185	217	97	120
30 " 35 ".....	503	196	307	352	164	188	387	195	192	251	98	153
35 " 40 ".....	454	189	265	301	140	161	349	196	153	222	85	137
40 " 45 ".....	494	243	251	246	132	114	382	213	169	245	114	131
45 " 50 ".....	534	284	250	341	180	161	431	235	196	260	131	129
50 " 55 ".....	563	293	270	392	216	176	543	295	248	319	172	147
55 " 60 ".....	589	303	286	364	203	161	597	328	269	302	162	140
60 " 65 ".....	825	403	422	600	304	296	638	346	292	397	200	197
65 " 70 ".....	856	434	422	692	343	349	549	279	270	529	268	261
70 " 75 ".....	841	408	403	662	309	353	561	262	299	490	273	217
75 " 80 ".....	559	300	259	479	244	235	421	204	217	346	185	161
80 " 85 ".....	388	168	220	301	142	159	429	184	245	234	126	108
85 " 90 ".....	146	79	67	109	54	55	192	75	117	102	52	50
90 " 95 ".....	30	18	12	18	7	11	76	30	46	27	7	20
95 " 99 ".....	10	6	4	4	4	"	33	22	11	9	5	4
Centenari.....	"	"	"	"	"	"	8	2	6	"	"	"
Età ignota.....	"	"	"	1	1	"	63	43	20	"	"	"
TOTALE.....	16216	8217	7999	11924	6126	5798	16650	8673	7972	8456	4298	4158

RIEPILOGO PER

Dalla nascita a 1 anno.....	4548	2525	2023	3746	2013	1733	4377	2393	1984	2038	1113	925
" " 5 anni.....	7196	3854	3342	5537	2906	2631	8868	4682	4186	3625	1925	1700
" " 15 anni.....	8130	4308	3822	6367	3173	2894	9682	5091	4591	4415	2155	1960
Da 15 anni in su.....	8086	3909	4177	5856	2952	2904	6905	3544	3361	4341	2143	2198
Da 80 anni in su.....	574	271	303	432	207	225	738	313	425	372	190	182

PER ETÀ' E PER SESSO.

Province.

PAVIA			PERUGIA			PESARO E URBINO			PIACENZA			PISA			PORTO MAURIZIO		
TOTALE	Maschi	Femmine	TOTALE	Maschi	Femmine	TOTALE	Maschi	Femmine	TOTALE	Maschi	Femmine	TOTALE	Maschi	Femmine	TOTALE	Maschi	Femmine
1497	837	660	2097	1039	1058	1186	611	575	804	456	348	672	395	277	380	205	175
607	338	269	766	382	384	279	131	148	266	143	123	205	120	85	130	69	61
489	295	194	581	282	299	234	121	113	264	139	125	227	130	97	135	76	59
386	211	175	519	247	272	243	129	114	224	120	104	269	151	118	111	53	58
362	186	176	544	253	291	206	102	104	230	112	118	383	191	192	158	72	86
1249	626	623	1444	712	729	673	338	335	785	398	387	1180	591	589	427	198	229
552	274	278	669	292	377	261	127	134	283	146	137	367	195	172	170	90	80
250	140	110	365	160	205	123	56	67	158	85	73	196	94	102	67	35	32
181	94	87	270	134	136	81	49	32	138	71	67	141	71	70	42	26	16
446	245	201	644	304	340	266	122	144	367	186	181	335	158	187	93	45	48
227	109	118	309	161	148	135	71	84	130	61	69	149	61	88	48	20	28
301	147	154	353	175	178	143	56	87	167	72	95	218	91	127	62	39	23
394	220	174	539	245	294	178	93	85	210	122	88	294	144	150	83	46	37
239	108	131	381	191	190	168	62	106	169	69	100	208	91	117	76	40	36
244	110	134	324	156	168	149	56	93	162	67	95	198	85	113	70	39	31
258	122	136	342	155	187	117	46	71	178	76	102	176	87	89	80	40	40
313	132	181	346	168	178	148	66	82	150	62	88	178	87	91	78	42	36
332	185	147	409	198	211	140	80	60	182	83	99	161	93	68	81	39	42
385	194	191	427	199	228	186	93	93	178	91	87	201	101	100	107	59	48
436	211	225	453	230	223	183	80	103	229	111	118	195	94	101	114	59	55
614	310	304	607	314	293	314	143	171	357	188	169	252	146	106	162	81	81
629	325	304	694	338	356	321	163	158	398	212	186	307	168	139	227	119	108
612	345	267	779	402	377	404	203	201	414	238	173	386	207	179	291	132	159
305	169	136	577	292	285	291	149	142	253	134	119	320	178	142	198	104	94
237	136	101	526	262	264	224	125	99	143	78	65	301	157	144	162	97	65
83	48	35	256	134	122	62	33	29	49	29	20	109	59	50	84	54	30
26	15	11	87	48	39	20	13	7	4	2	2	32	17	15	30	18	12
5	3	2	28	16	12	2	"	2	2	1	1	5	4	1	3	1	2
"	"	"	1	1	"	"	"	"	"	"	"	"	"	"	1	"	1
1	1	"	6	3	3	"	"	"	"	"	"	"	"	"	1	1	"
11680	6136	5544	15340	7493	7847	6737	3318	3439	6891	3532	3339	7665	3956	3709	3671	1899	1772

CATEGORIE DI ETÀ.

3341	1867	1474	4507	2203	2304	2148	1094	1054	1788	970	818	1756	987	769	914	475	439
5573	3001	2572	7252	3501	3751	3286	1664	1622	3152	1670	1482	3640	1938	1702	1620	824	796
6246	3355	2891	8205	3966	4239	3707	1857	1850	3649	1917	1732	4124	2147	1977	1761	889	872
5433	2780	2653	7129	3524	3605	3050	1461	1589	3242	1635	1607	3541	1809	1732	1909	1009	900
351	202	159	893	461	437	308	171	137	198	110	88	447	237	210	230	170	140

Anno 1873.

ETÀ DEI MORTI	POTENZA			RAVENNA			REGGIO DI CALABRIA			REGGIO NELL'EMILIA		
	TOTALE	Maschi	Femmine	TOTALE	Maschi	Femmine	TOTALE	Maschi	Femmine	TOTALE	Maschi	Femmine
Dalla nascita a 1 mese.....	1945	1032	913	812	463	349	762	390	372	926	521	405
Da 1 mese a 3 mesi.....	1123	607	516	196	109	87	478	236	242	268	150	118
3 " 6 "	1031	559	472	181	97	84	458	246	212	254	140	114
6 " 9 "	971	494	477	143	82	61	443	210	203	260	128	132
9 " 12 "	890	467	423	142	86	56	407	205	202	295	143	152
Da 1 anno a 2 anni.....	1340	717	623	320	159	161	993	524	469	821	432	389
2 " 3 "	666	356	310	127	70	57	413	196	217	321	158	163
3 " 4 "	567	273	294	51	24	27	239	118	121	173	72	101
4 " 5 "	491	264	227	39	21	18	141	67	74	115	62	53
Da 5 anni a 10 "	366	194	172	123	64	59	372	197	175	246	113	133
10 " 15 "	304	159	145	100	53	47	194	111	83	165	73	92
15 " 20 "	448	237	181	150	80	70	194	109	85	163	65	98
20 " 25 "	528	280	248	202	97	105	298	159	139	219	103	116
25 " 30 "	624	326	298	194	90	104	291	151	140	212	87	125
30 " 35 "	718	369	349	127	58	69	266	146	120	214	87	127
35 " 40 "	724	358	366	154	77	77	314	167	147	215	87	128
40 " 45 "	801	416	385	157	80	77	282	157	125	242	108	134
45 " 50 "	749	369	380	189	102	87	307	167	140	259	114	145
50 " 55 "	715	328	387	233	123	110	294	156	138	278	134	144
55 " 60 "	717	346	371	265	132	113	352	184	168	310	159	151
60 " 65 "	662	308	354	304	154	150	463	219	244	386	204	185
65 " 70 "	600	283	317	378	192	186	435	194	241	497	268	229
70 " 75 "	544	256	288	301	146	155	379	191	188	463	254	209
75 " 80 "	365	191	174	252	139	113	306	149	157	337	200	137
80 " 85 "	229	107	122	159	67	92	195	87	108	223	133	90
85 " 90 "	135	61	74	60	26	34	108	53	55	72	38	34
90 " 95 "	57	21	36	14	6	8	53	22	31	6	3	3
95 " 99 "	4	1	3	1	"	1	19	7	12	2	1	1
Centenari.....	"	"	"	1	"	1	5	4	1	"	"	"
Età ignota.....	4	1	3	"	"	"	"	"	"	2	2	"
TOTALE...	18288	9380	8908	5375	2817	2558	9431	4822	4609	7944	4036	3908

RIEPILOGO PER

Dalla nascita a 1 anno.....	5960	3159	2801	1474	837	637	2518	1287	1231	2003	1032	921
" " 5 anni.....	9024	4769	4255	2011	1111	900	4304	2192	2112	3433	1806	1627
" " 15 anni.....	9694	5122	4572	2234	1228	1006	4870	2500	2370	3844	1992	1852
Da 15 anni in su.....	8590	4257	4333	3141	1589	1552	4561	2322	2239	4098	2042	2056
Da 80 anni in su.....	425	190	235	235	99	136	380	173	207	303	175	128

PER ETÀ' E PER SESSO.

Province.

ROMA			ROVIGO			SALERNO			SASSARI			SIENA			SIRACUSA		
TOTALE	Maschi	Femmine	TOTALE	Maschi	Femmine	TOTALE	Maschi	Femmine	TOTALE	Maschi	Femmine	TOTALE	Maschi	Femmine	TOTALE	Maschi	Femmine
2440	1359	1081	1653	864	789	1109	639	470	525	299	226	744	427	317	899	440	459
1169	617	552	346	165	181	590	329	261	454	239	215	200	96	104	529	256	273
821	420	401	164	97	67	555	297	258	276	146	130	209	93	116	509	255	254
940	491	449	154	81	73	914	468	446	259	123	136	210	118	92	594	324	270
949	493	456	171	85	86	971	494	477	194	98	96	204	95	109	599	333	266
3195	1644	1551	641	348	293	2030	1023	1007	620	309	311	961	463	498	1317	694	623
1605	810	795	230	119	111	788	413	375	203	118	85	405	208	197	655	327	328
996	480	516	129	70	59	417	219	198	169	98	71	244	120	124	416	205	211
753	385	368	89	47	42	358	177	181	128	65	63	171	78	93	252	124	128
1363	709	654	213	113	100	610	294	316	326	152	174	371	167	204	593	298	295
564	291	273	88	35	53	263	132	131	286	152	134	133	69	64	197	121	76
678	393	285	121	62	59	284	147	137	241	133	108	161	74	87	183	90	93
969	628	341	169	84	85	404	238	166	224	115	109	234	132	102	216	121	95
927	568	359	166	78	88	346	190	156	267	164	103	186	98	88	211	122	89
908	551	357	156	68	88	341	151	190	282	151	131	144	60	84	171	102	69
972	607	365	140	64	76	400	182	218	342	176	166	174	86	88	209	120	89
1013	637	376	146	76	70	409	212	197	394	206	188	210	111	99	222	125	97
999	628	371	137	69	68	443	238	205	382	202	180	170	83	87	238	132	106
1040	652	388	160	93	67	443	253	190	365	173	192	205	116	89	234	133	101
969	555	414	196	103	93	564	292	272	305	158	147	196	104	92	269	123	146
1192	639	553	323	163	160	667	325	342	284	142	142	316	163	153	253	115	138
1043	521	522	361	179	182	735	335	400	237	126	111	282	155	127	252	102	150
1054	505	549	299	146	153	848	394	454	215	117	98	338	188	150	225	91	134
675	300	375	210	107	103	618	264	354	116	61	55	244	134	110	222	89	133
561	248	313	137	61	76	509	206	303	84	43	41	182	102	80	140	51	89
201	101	100	54	32	22	226	108	118	84	43	41	77	47	30	73	29	44
75	36	39	5	2	3	103	45	58	41	16	25	21	11	10	16	6	10
24	10	14	"	"	"	31	13	18	34	12	22	6	2	4	9	5	4
7	3	4	"	"	"	2	1	1	4	2	2	"	"	"	2	1	1
21	19	2	2	2	"	"	"	"	"	"	"	1	1	"	1	1	"
28123	15300	12823	6660	3413	3247	15978	8079	7899	7341	3839	3502	6999	3604	3398	9706	4935	4771

CATEGORIE DI ETÀ.

6319	3380	2939	2488	1292	1196	4139	2227	1912	1708	905	803	1567	829	738	3130	1608	1522
12868	6699	6169	3577	1876	1701	7732	4059	3673	2828	1495	1333	3348	1698	1650	5770	2958	2812
14795	7699	7096	3878	2024	1854	8605	4485	4120	3440	1799	1641	3852	1934	1918	6560	3377	3183
13307	7582	5725	2780	1387	1393	7373	3594	3779	3901	2040	1861	3146	1666	1480	3143	1557	1588
868	398	470	196	95	101	871	373	498	247	116	131	286	162	124	240	92	148

Anno 1873.

ETÀ DEI MORTI	SONDRIO			TERAMO			TORINO			TRAPANI		
	TOTALE	Maschi	Femmine	TOTALE	Maschi	Femmine	TOTALE	Maschi	Femmine	TOTALE	Maschi	Femmine
Dalla nascita a 1 mese.....	403	219	184	524	296	228	2763	1575	1188	602	329	273
Da 1 mese a 3 mesi.....	134	66	68	229	116	113	1018	562	456	293	149	144
3 " 6 "	133	79	54	250	120	130	909	484	425	320	163	155
6 " 9 "	124	79	45	327	167	160	908	485	423	356	186	170
9 " 12 "	119	60	59	310	157	153	786	397	389	338	160	178
Da 1 anno a 2 anni.....	392	180	212	845	441	434	2451	1238	1213	700	373	327
2 " 3 "	136	61	75	404	189	215	1212	602	610	245	112	133
3 " 4 "	69	38	31	294	134	160	740	341	399	120	70	50
4 " 5 "	50	27	23	268	131	137	588	281	307	66	25	41
Da 5 anni a 10 "	93	40	53	538	258	280	1275	612	663	195	104	91
10 " 15 "	55	31	24	254	120	134	594	239	355	108	59	49
15 " 20 "	58	36	22	180	99	81	723	289	434	113	66	47
20 " 25 "	72	42	30	198	105	93	940	481	459	167	97	70
25 " 30 "	84	42	42	147	73	74	805	335	470	165	96	69
30 " 35 "	76	28	48	126	56	70	759	307	452	162	96	66
35 " 40 "	68	36	32	132	54	78	771	329	442	152	93	59
40 " 45 "	106	40	66	148	70	78	815	377	438	158	96	62
45 " 50 "	87	49	38	205	109	96	863	444	419	162	104	58
50 " 55 "	110	58	52	196	106	90	1012	547	465	231	144	90
55 " 60 "	95	47	48	200	96	104	1042	559	483	220	122	98
60 " 65 "	198	105	93	281	135	146	1502	775	727	213	112	101
65 " 70 "	189	94	95	344	171	173	1440	750	690	187	82	105
70 " 75 "	168	90	78	442	204	238	1680	846	834	195	94	101
75 " 80 "	117	67	50	328	159	169	1066	547	519	167	71	96
80 " 85 "	72	46	26	306	171	135	676	329	347	158	67	91
85 " 90 "	16	11	5	113	63	50	245	139	106	86	41	45
90 " 95 "	5	3	2	42	21	21	73	38	35	17	6	11
95 " 99 "	2	1	1	14	7	7	7	2	5	6	1	5
Centenari	"	"	"	"	"	"	2	1	1	1	"	1
Età ignota	"	"	"	2	1	1	1	1	"	"	"	"
TOTALE.....	3231	1675	1556	7647	3799	3848	27666	13912	13754	5903	3117	2786

RIEPILOGO PER

Dalla nascita a 1 anno.....	913	503	410	1640	856	784	6384	3503	2881	1909	989	920
" " 5 anni.....	4560	809	751	3451	1721	1730	11375	5965	5440	3040	1569	1471
" " 15 anni.....	1708	880	828	4243	2099	2144	13244	6816	6428	3373	1732	1611
Da 15 anni in su.....	1523	795	728	3402	1699	1703	14421	7095	7326	2560	1385	1175
Da 80 anni in su.....	95	61	34	475	262	213	1003	509	494	268	115	153

PER ETÀ' E PER SESSO.

Province.

TREVISO			UDINE			VENEZIA			VERONA			VICENZA			REGNO		
TOTALE	Maschi	Femmine	TOTALE	Maschi	Femmine	TOTALE	Maschi	Femmine	TOTALE	Maschi	Femmine	TOTALE	Maschi	Femmine	TOTALE	Maschi	Femmine
1723	975	748	1402	805	597	1174	655	519	1430	813	617	2038	1099	939	85571	47216	38355
231	163	118	422	222	200	327	165	162	299	144	155	273	144	129	31536	16783	14753
478	80	98	255	146	109	289	147	142	275	139	136	235	112	123	29083	15398	13685
160	87	73	308	169	139	299	159	140	223	126	97	223	102	121	31744	16704	15040
167	92	75	330	155	175	310	158	152	252	133	119	235	110	125	32962	16892	16070
620	337	283	1156	581	575	1333	691	642	776	375	401	810	443	367	92250	46995	45255
296	151	145	607	298	309	560	272	288	359	183	176	383	179	204	39178	19738	19440
183	104	79	388	198	190	317	183	134	181	88	93	176	88	88	23146	11681	11465
125	60	65	374	204	170	205	95	110	150	79	71	129	59	70	17628	8972	8656
356	182	174	981	465	516	480	239	241	270	137	133	334	164	170	35375	17337	18038
481	88	93	387	185	202	236	107	129	172	88	84	146	72	74	16698	7972	8726
188	84	104	284	142	142	270	128	142	206	101	105	164	75	89	17943	8592	9351
269	153	116	393	199	194	400	222	178	386	241	145	239	108	131	24036	12742	11294
293	145	148	399	163	236	421	197	224	296	110	186	239	99	140	21913	10455	11458
292	126	166	403	162	241	429	202	227	290	120	170	254	95	159	21153	9915	11238
233	95	138	397	180	217	457	218	239	261	113	148	230	96	134	21503	10386	11117
269	125	144	462	216	246	436	199	237	247	114	133	244	107	137	22358	11447	10941
258	128	130	458	227	231	423	234	189	293	153	140	254	135	119	23383	12555	10828
323	162	161	512	275	237	490	285	205	329	190	139	285	156	129	26367	14263	12104
320	170	150	432	236	196	481	258	223	373	200	173	301	158	143	27139	14073	13066
489	241	248	692	361	331	634	321	313	509	252	257	477	254	223	35755	18085	17670
562	281	281	808	370	438	621	286	335	571	282	289	594	313	281	37609	18579	19030
572	261	311	877	429	448	667	313	354	533	287	246	572	289	283	39120	19300	19820
459	235	224	712	343	369	490	218	272	419	212	207	418	207	211	27957	13885	14072
287	145	142	490	231	259	308	132	176	235	111	124	291	167	124	20432	10042	10390
97	51	46	190	100	90	111	52	59	86	47	39	99	61	38	8280	4188	4092
30	17	13	55	30	25	29	12	17	14	9	5	23	10	13	2705	1253	1452
7	4	3	7	4	3	6	»	6	3	1	2	2	1	1	799	357	442
»	»	»	»	»	»	»	»	»	»	»	»	»	»	»	90	34	56
1	1	»	2	2	»	»	»	»	»	»	»	»	»	»	260	187	73
9219	4743	4476	14183	7098	7085	12203	6148	6055	9438	4848	4590	9668	4903	4765	813973	415996	397977

CATEGORIE DI ETÀ.

2509	1397	1112	2717	1497	1220	2399	1284	1115	2479	1355	1124	3004	1567	1437	210896	112993	97903
3733	2049	1684	5242	2778	2464	4814	2525	2289	3945	2080	1865	4502	2336	2166	383098	200379	182719
4270	2319	1951	6610	3428	3182	5530	2871	2659	4387	2305	2082	4982	2572	2410	435171	225688	209483
4948	2423	2525	7571	3668	3903	6673	3277	3396	5051	2513	2508	4686	2331	2355	378542	190121	188421
421	217	204	742	365	377	454	196	258	338	168	170	415	239	176	32306	15874	16432

TAVOLA IV. — MORTI PER ETÀ', SESSO E STATO CIVILE.

Anno 1873.

Compartimenti.

ETÀ DEI MORTI	COMPLESSO			CELIBI			CONIUGATI			VEDOVI		
	TOTALE	Maschi	Femmine	TOTALE	Maschi	Femmine	TOTALE	Maschi	Femmine	TOTALE	Maschi	Femmine
COMPARTIMENTO DEL PIEMONTE.												
Dalla nascita a 1 mese	9251	5260	3991	9251	5260	3991	"	"	"	"	"	"
Da 1 mese a 3 mesi	3086	1694	1392	3086	1694	1392	"	"	"	"	"	"
3 " 6 "	2743	1499	1244	2743	1499	1244	"	"	"	"	"	"
6 " 9 "	2545	1370	1175	2545	1370	1175	"	"	"	"	"	"
9 " 12 "	2420	1212	1208	2420	1212	1208	"	"	"	"	"	"
Da 1 anno a 2 anni	7581	3750	3831	7581	3750	3831	"	"	"	"	"	"
2 " 3 "	3422	1726	1696	3422	1726	1696	"	"	"	"	"	"
3 " 4 "	1979	970	1009	1979	970	1009	"	"	"	"	"	"
4 " 5 "	1505	721	784	1505	721	784	"	"	"	"	"	"
Da 5 anni a 10 "	3312	1563	1749	3312	1563	1749	"	"	"	"	"	"
10 " 15 "	1659	721	938	1657	721	936	2	"	2	"	"	"
15 " 20 "	1892	768	1124	1803	766	1037	88	2	86	1	"	1
20 " 25 "	2497	1227	1270	1838	1139	699	644	86	558	15	2	13
25 " 30 "	2248	893	1355	1004	595	409	1207	284	923	37	14	23
30 " 35 "	2142	845	1297	693	393	300	1381	435	946	68	17	51
35 " 40 "	2035	827	1208	490	282	208	1449	520	929	96	25	71
40 " 45 "	2297	1063	1234	534	291	243	1561	720	841	202	52	150
45 " 50 "	2378	1225	1153	531	272	259	1529	834	695	318	119	199
50 " 55 "	2745	1441	1304	527	283	244	1690	999	691	528	159	369
55 " 60 "	2983	1535	1448	511	297	214	1698	980	718	774	258	516
60 " 65 "	4148	2127	2021	664	356	308	2035	1225	810	1449	546	903
65 " 70 "	4315	2246	2069	572	296	276	1852	1199	653	1891	751	1140
70 " 75 "	4560	2359	2201	582	304	278	1503	1046	457	2475	1009	1466
75 " 80 "	2988	1594	1394	329	160	169	777	588	489	1882	846	1036
80 " 85 "	1974	1005	969	185	79	106	351	259	92	1438	667	771
85 " 90 "	691	387	304	74	43	31	99	86	13	518	258	260
90 " 95 "	173	91	82	20	13	7	13	12	1	140	66	74
95 " 99 "	26	13	13	"	"	"	1	"	1	25	13	12
Centenari	3	1	2	"	"	"	"	"	"	3	1	2
Età ignota	5	5	"	4	4	"	1	1	"	"	"	"
TOTALE.....	79603	40138	39465	49862	26059	23803	17881	9276	8605	11860	4803	7057
RIEPILOGO PER CATEGORIE DI ETÀ.												
Dalla nascita a 1 anno	20045	11035	9010	20045	11035	9010	"	"	"	"	"	"
" " 5 anni	34532	18202	16330	34532	18202	16330	"	"	"	"	"	"
" " 15 anni	39503	20486	19017	39501	20486	19015	2	"	2	"	"	"
Da 15 anni in su	40095	19647	20448	10357	5569	4788	17878	9275	8603	11860	4803	7057
Da 80 anni in su	2867	1497	1370	279	135	144	464	357	107	2124	1005	1119

TAVOLA IV. — MORTI PER ETÀ', SESSO E STATO CIVILE.

Anno 1873.

Compartimenti.

ETÀ DEI MORTI	COMPLESSO			CELIBI			CONIUGATI			VEDOVI		
	TOTALE	Maschi	Femmine	TOTALE	Maschi	Femmine	TOTALE	Maschi	Femmine	TOTALE	Maschi	Femmine
COMPARTIMENTO DELLA LIGURIA.												
Dalla nascita a 1 mese	2226	1232	994	2226	1232	994	»	»	»	»	»	»
Da 1 mese a 3 mesi	813	444	369	813	444	369	»	»	»	»	»	»
3 » 6 »	784	414	370	784	414	370	»	»	»	»	»	»
6 » 9 »	906	460	446	906	460	446	»	»	»	»	»	»
9 » 12 »	984	514	470	984	514	470	»	»	»	»	»	»
Da 1 anno a 2 anni	2990	1548	1472	2990	1548	1472	»	»	»	»	»	»
2 » 3 »	1216	646	600	1216	646	600	»	»	»	»	»	»
3 » 4 »	609	298	311	609	298	311	»	»	»	»	»	»
4 » 5 »	470	252	218	470	252	218	»	»	»	»	»	»
Da 5 anni a 10 »	4036	502	534	4036	502	534	»	»	»	»	»	»
10 » 15 »	504	230	274	504	230	274	»	»	»	»	»	»
15 » 20 »	662	311	351	631	310	321	28	4	27	3	»	3
20 » 25 »	831	439	392	610	440	200	212	28	184	9	4	8
25 » 30 »	736	355	381	379	232	127	341	100	241	16	3	13
30 » 35 »	674	323	351	242	154	88	405	158	247	27	11	16
35 » 40 »	670	333	337	201	134	67	426	183	238	43	11	32
40 » 45 »	648	347	301	170	104	66	425	221	204	53	22	31
45 » 50 »	682	361	321	173	97	76	414	236	178	95	28	67
50 » 55 »	717	414	303	142	76	66	461	289	172	114	49	65
55 » 60 »	755	388	367	157	80	77	442	240	172	186	68	118
60 » 65 »	997	517	480	165	86	79	533	328	205	299	103	196
65 » 70 »	1194	586	605	189	112	77	550	325	225	452	149	303
70 » 75 »	1396	670	726	192	76	116	526	328	198	678	266	442
75 » 80 »	1110	539	571	124	65	59	351	231	120	635	243	392
80 » 85 »	917	498	419	101	42	59	187	145	42	629	311	318
85 » 90 »	385	208	177	35	15	20	69	63	6	281	130	151
90 » 95 »	135	60	75	11	3	8	40	7	3	114	50	64
95 » 99 »	23	8	15	»	»	»	2	1	1	21	7	14
Centenari	3	2	1	»	»	»	1	1	»	2	1	1
Età ignota	23	22	1	22	22	»	»	»	»	1	»	1
TOTALE.....	25093	12861	12232	16082	8518	7564	5353	2890	2463	3658	1453	2205
RIEPILOGO PER CATEGORIE DI ETÀ.												
Dalla nascita a 1 anno	5713	3064	2649	5713	3064	2649	»	»	»	»	»	»
» » 5 anni	10998	5748	5250	10998	5748	5250	»	»	»	»	»	»
» » 15 anni	12538	6480	6058	12538	6480	6058	»	»	»	»	»	»
Da 15 anni in su	12532	6359	6173	3522	2016	1506	5353	2890	2463	3657	1453	2204
Da 80 anni in su	1463	776	687	147	60	87	269	217	52	1047	499	548

TAVOLA IV. — MORTI PER ETÀ', SESSO E STATO CIVILE.

Anno 1873.

Compartimenti.

ETÀ DEI MORTI	COMPLESSO			CELIBI			CONIUGATI			VEDOVI		
	TOTALE	Maschi	Femmine	TOTALE	Maschi	Femmine	TOTALE	Maschi	Femmine	TOTALE	Maschi	Femmine
COMPARTIMENTO DELLA LOMBARDIA.												
Dalla nascita a 1 mese	12133	6829	5304	12133	6829	5304	»	»	»	»	»	»
Da 1 mese a 3 mesi	4738	2637	2101	4738	2637	2101	»	»	»	»	»	»
3 » 6 »	3907	2190	1717	3907	2190	1717	»	»	»	»	»	»
6 » 9 »	3301	1767	1534	3301	1767	1534	»	»	»	»	»	»
9 » 12 »	3254	1677	1577	3254	1677	1577	»	»	»	»	»	»
Da 1 anno a 2 anni	10306	5487	5149	10306	5487	5149	»	»	»	»	»	»
2 » 3 »	4392	2223	2169	4392	2223	2169	»	»	»	»	»	»
3 » 4 »	2296	1191	1105	2296	1191	1105	»	»	»	»	»	»
4 » 5 »	1743	927	816	1743	927	816	»	»	»	»	»	»
Da 5 anni a 10 »	3906	1923	1983	3906	1923	1983	»	»	»	»	»	»
10 » 15 »	4969	840	4129	4969	840	4129	»	»	»	»	»	»
15 » 20 »	2329	983	1346	2271	979	1292	55	3	52	3	1	2
20 » 25 »	3117	1481	1636	2350	1394	956	750	85	665	17	2	15
25 » 30 »	2820	1441	1679	1272	764	508	1501	366	1135	47	11	36
30 » 35 »	2686	1037	1649	831	444	387	1774	567	1207	81	26	55
35 » 40 »	2606	1109	1497	610	325	285	1874	749	1125	122	35	87
40 » 45 »	2782	1265	1517	605	307	298	1963	882	1081	214	76	138
45 » 50 »	2877	1541	1336	549	307	242	1928	1098	830	400	136	264
50 » 55 »	3644	1927	1717	615	360	255	2281	1286	995	748	231	467
55 » 60 »	3926	2026	1900	600	342	238	2251	1302	949	1075	382	693
60 » 65 »	5438	2802	2636	693	420	273	2655	1595	1060	2090	787	1303
65 » 70 »	5840	3059	2781	674	395	279	2476	1378	898	2690	1086	1604
70 » 75 »	5044	2628	2416	521	306	215	1614	1111	503	2909	1211	1698
75 » 80 »	2851	1377	1274	280	142	138	691	525	166	1880	910	970
80 » 85 »	1872	1024	848	146	78	68	303	237	66	1423	709	744
85 » 90 »	644	381	263	45	25	20	81	65	16	518	291	227
90 » 95 »	151	74	77	16	9	7	8	8	»	127	57	70
95 » 99 »	20	10	10	1	»	1	2	2	»	17	8	9
Centenari	1	»	1	»	»	»	»	»	»	1	»	1
Età ignota	1	1	»	1	1	»	»	»	»	»	»	»
TOTALE.....	400594	51457	49137	64025	33989	30036	22207	11459	10748	14362	6009	8353
RIEPILOGO PER CATEGORIE DI ETÀ.												
Dalla nascita a 1 anno	27333	15100	12233	27333	15100	12233	»	»	»	»	»	»
» » 5 anni	46070	24628	21442	46070	24628	21442	»	»	»	»	»	»
» » 15 anni	51945	27391	24554	51945	27391	24554	»	»	»	»	»	»
Da 15 anni in su	48648	24065	24583	12079	6597	5482	22207	11459	10748	14362	6009	8353
Da 80 anni in su	2688	1489	1199	208	112	96	394	312	82	2086	1065	1021

TAVOLA IV. — MORTI PER ETÀ', SESSO E STATO CIVILE.

Anno 1873.

Compartimenti.

ETÀ DEI MORTI	COMPLESSO			CELIBI			CONIUGATI			VEDOVI		
	TOTALE	Maschi	Femmine	TOTALE	Maschi	Femmine	TOTALE	Maschi	Femmine	TOTALE	Maschi	Femmine
COMPARTIMENTO DEL VENETO.												
Dalla nascita a 1 mese	13035	7192	5863	13055	7192	5863	»	»	»	»	»	»
Da 1 mese a 3 mesi	2490	1285	1205	2490	1285	1205	»	»	»	»	»	»
3 " 6 "	4779	925	854	4779	925	854	»	»	»	»	»	»
6 " 9 "	4689	883	806	4689	883	806	»	»	»	»	»	»
9 " 12 "	4849	933	916	4849	933	916	»	»	»	»	»	»
Da 1 anno a 2 anni	6778	3490	3288	6778	3490	3288	»	»	»	»	»	»
2 " 3 "	3023	1486	1537	3023	1486	1537	»	»	»	»	»	»
3 " 4 "	1691	901	790	1691	901	790	»	»	»	»	»	»
4 " 5 "	1308	661	647	1308	661	647	»	»	»	»	»	»
Da 5 anni a 40 "	3143	1554	1589	3143	1554	1589	»	»	»	»	»	»
40 " 45 "	1530	740	790	1530	740	790	»	»	»	»	»	»
45 " 50 "	1592	778	814	1558	775	783	34	3	34	»	»	»
50 " 55 "	2443	1309	1104	1844	1222	622	554	86	468	15	1	14
55 " 60 "	2282	1000	1282	953	615	338	1236	374	912	43	11	32
60 " 65 "	2304	991	1313	568	344	224	1675	625	1050	61	22	39
65 " 70 "	2136	945	1191	402	209	193	1593	689	904	141	47	94
70 " 75 "	2155	1023	1132	372	198	174	1598	756	842	185	69	116
75 " 80 "	2301	1194	1107	349	186	163	1613	891	722	339	117	222
80 " 85 "	2682	1472	1210	358	218	140	1801	1066	735	523	188	335
85 " 90 "	2593	1300	1293	325	186	139	1576	963	613	692	241	451
90 " 95 "	3949	2006	1943	464	252	212	2101	1279	822	1384	475	909
95 " 100 "	4512	2493	2319	429	239	190	2093	1277	816	1990	677	1313
Centenari	4455	2161	2294	418	231	187	1609	1024	585	2428	906	1522
75 " 80 "	3396	1667	1729	251	131	120	863	614	249	2282	922	1360
80 " 85 "	2194	1069	1125	161	75	86	401	292	109	1632	702	930
85 " 90 "	813	430	383	54	34	20	103	89	14	656	307	349
90 " 95 "	185	92	93	21	11	10	13	11	2	151	70	81
95 " 100 "	31	16	15	3	»	3	6	6	»	22	10	12
Centenari	»	»	»	»	»	»	»	»	»	»	»	»
Eta ignota	6	6	»	5	5	»	»	»	»	1	1	»
TOTALE.....	78334	39792	38542	46870	24981	21889	18919	10045	8874	12545	4766	7779
RIEPILOGO PER CATEGORIE DI ETÀ.												
Dalla nascita a 1 anno	20862	11238	9644	20862	11218	9644	»	»	»	»	»	»
" " 5 anni	33662	17756	15906	33662	17756	15906	»	»	»	»	»	»
" " 15 anni	38335	20050	18285	38335	20050	18285	»	»	»	»	»	»
Da 15 anni in su.....	39993	19736	20257	8530	4926	3604	18919	10045	8874	12544	4765	7779
Da 80 anni in su.....	3223	1607	1616	239	120	119	523	398	125	2461	1089	1372

TAVOLA IV. — MORTI PER ETÀ', SESSO E STATO CIVILE.

Anno 1873.

Compartimenti.

ETÀ DEI MORTI	COMPLESSO			CELIBI			CONIUGATI			VEDOVI		
	TOTALE	Maschi	Femmine	TOTALE	Maschi	Femmine	TOTALE	Maschi	Femmine	TOTALE	Maschi	Femmine
COMPARTIMENTO DELL'EMILIA.												
Dalla nascita a 1 mese	8617	4757	3860	8617	4757	3860	»	»	»	»	»	»
Da 1 mese a 3 mesi	2345	1289	1056	2345	1289	1056	»	»	»	»	»	»
3 » 6 »	2159	1170	989	2159	1170	989	»	»	»	»	»	»
6 » 9 »	1922	1023	899	1922	1023	899	»	»	»	»	»	»
9 » 12 »	1916	994	922	1916	994	922	»	»	»	»	»	»
Da 1 anno a 2 anni	5874	2948	2926	5874	2948	2926	»	»	»	»	»	»
2 » 3 »	2198	1117	1081	2198	1117	1081	»	»	»	»	»	»
3 » 4 »	1071	542	529	1071	542	529	»	»	»	»	»	»
4 » 5 »	761	387	374	761	387	374	»	»	»	»	»	»
Da 5 anni a 10 »	1997	989	1008	1997	989	1008	»	»	»	»	»	»
10 » 15 »	1211	520	691	1211	520	691	»	»	»	»	»	»
15 » 20 »	1466	652	814	1446	650	796	20	2	18	»	»	»
20 » 25 »	2005	973	1032	1583	924	659	408	43	365	14	6	8
25 » 30 »	1742	768	974	880	541	339	838	216	622	24	11	13
30 » 35 »	1653	683	970	487	305	182	1091	346	745	75	32	43
35 » 40 »	1711	708	1003	366	203	163	1233	466	767	112	39	73
40 » 45 »	1725	809	916	278	162	116	1290	588	702	157	59	98
45 » 50 »	1859	931	928	276	166	110	1310	653	657	273	112	161
50 » 55 »	2259	1196	1063	334	224	110	1460	789	671	465	183	282
55 » 60 »	2267	1209	1058	275	184	91	1347	792	555	615	233	412
60 » 65 »	3280	1692	1588	385	230	155	1742	1024	718	1153	438	715
65 » 70 »	3961	2082	1879	417	262	155	1777	1096	681	1767	724	1043
70 » 75 »	3696	1992	1704	362	233	129	1301	915	386	2033	844	1189
75 » 80 »	2735	1467	1268	223	122	101	707	521	186	1805	824	981
80 » 85 »	1682	862	820	141	69	72	290	221	69	1251	572	679
85 » 90 »	614	307	307	55	25	30	81	66	15	478	216	262
90 » 95 »	116	51	65	40	4	6	16	15	1	90	32	58
95 » 99 »	29	12	17	2	1	1	4	4	»	23	7	16
Centenari	1	»	1	»	»	»	»	»	»	1	»	1
Età ignota	8	6	2	4	4	»	2	1	1	2	1	1
TOTALE.....	62880	32136	30744	37595	20045	17550	14917	7758	7159	10368	4333	6035
RIEPILOGO PER CATEGORIE DI ETÀ.												
Dalla nascita a 1 anno.....	16959	9233	7726	16959	9233	7726	»	»	»	»	»	»
» » 5 anni	26863	14227	12636	26863	14227	12636	»	»	»	»	»	»
» » 15 anni	30071	15736	14335	30071	15736	14335	»	»	»	»	»	»
Da 15 anni in su	32801	16394	16407	7520	4305	3215	14915	7757	7158	10366	4332	6034
Da 80 anni in su	2442	1232	1210	208	99	109	391	306	85	1843	827	1016

TAVOLA IV. — MORTI PER ETÀ', SESSO E STATO CIVILE.

Anno 1873.

Compartimenti.

ETÀ DEI MORTI	COMPLESSO			CELIBI			CONIUGATI			VEDOVI		
	TOTALE	Maschi	Femmine	TOTALE	Maschi	Femmine	TOTALE	Maschi	Femmine	TOTALE	Maschi	Femmine
COMPARTIMENTO DELL' UMBRIA.												
Dalla nascita a 1 mese	2097	1039	1058	2097	1039	1058	"	"	"	"	"	"
Da 1 mese a 3 mesi	766	382	384	766	382	384	"	"	"	"	"	"
3 " 6 "	584	282	299	581	282	299	"	"	"	"	"	"
6 " 9 "	519	247	272	519	247	272	"	"	"	"	"	"
9 " 12 "	544	253	291	544	253	291	"	"	"	"	"	"
Da 1 anno a 2 anni	1441	712	729	1441	712	729	"	"	"	"	"	"
2 " 3 "	669	292	377	669	292	377	"	"	"	"	"	"
3 " 4 "	365	160	205	365	160	205	"	"	"	"	"	"
4 " 5 "	270	134	136	270	134	136	"	"	"	"	"	"
Da 5 anni a 10 "	644	304	340	644	304	340	"	"	"	"	"	"
10 " 15 "	309	161	148	309	161	148	"	"	"	"	"	"
15 " 20 "	353	175	178	341	170	171	12	5	7	"	"	"
20 " 25 "	539	245	294	474	215	259	48	21	27	17	9	8
25 " 30 "	381	191	190	276	142	134	71	32	39	34	17	17
30 " 35 "	324	155	168	181	91	90	94	44	50	49	21	28
35 " 40 "	342	155	187	144	70	74	125	57	68	73	28	45
40 " 45 "	346	168	178	144	55	59	145	76	69	87	37	50
45 " 50 "	409	198	211	113	56	57	178	86	92	118	56	62
50 " 55 "	427	199	228	104	51	53	188	88	100	135	60	75
55 " 60 "	453	230	223	96	43	53	195	104	91	162	83	79
60 " 65 "	607	314	293	126	61	65	272	147	125	209	106	103
65 " 70 "	694	338	356	98	52	46	286	144	142	310	142	168
70 " 75 "	779	402	377	93	49	44	338	180	158	348	173	175
75 " 80 "	577	292	285	71	37	34	226	112	114	280	143	137
80 " 85 "	526	262	264	55	26	29	188	100	88	283	136	147
85 " 90 "	256	134	122	22	9	13	70	38	32	164	87	77
90 " 95 "	87	48	39	3	3	"	27	15	12	57	30	27
95 " 99 "	28	16	12	"	"	"	4	3	1	24	13	11
Centenari	1	1	"	"	"	"	"	"	"	1	1	"
Età ignota	6	3	3	"	"	"	3	1	2	3	2	1
TOTALE	15340	7493	7847	10516	5096	5420	2470	1253	1217	2354	1144	1210

RIEPILOGO PER CATEGORIE DI ETÀ.

Dalla nascita a 1 anno	4507	2203	2304	4507	2203	2304	"	"	"	"	"	"
" " 5 anni	7252	3504	3751	7252	3504	3751	"	"	"	"	"	"
" " 15 anni	8205	3966	4239	8205	3966	4239	"	"	"	"	"	"
Da 15 anni in su	7129	3524	3605	2311	1130	1181	2467	1252	1215	2351	1142	1209
Da 80 anni in su	898	461	437	80	38	42	289	156	133	529	267	262

TAVOLA IV. — MORTI PER ETÀ, SESSO E STATO CIVILE.

Anno 1873.

Compartimenti.

ETÀ DEI MORTI	COMPLESSO			CELIBI			CONIUGATI			VEDOVI		
	TOTALE	Maschi	Femmine	TOTALE	Maschi	Femmine	TOTALE	Maschi	Femmine	TOTALE	Maschi	Femmine
COMPARTIMENTO DELLE MARCHE.												
Dalla nascita a 1 mese	4052	2111	1941	4052	2111	1941	»	»	»	»	»	»
Da 1 mese a 3 mesi	959	483	476	959	483	476	»	»	»	»	»	»
3 » 6 »	877	464	413	877	464	413	»	»	»	»	»	»
6 » 9 »	971	532	439	971	532	439	»	»	»	»	»	»
9 » 12 »	993	501	492	993	501	492	»	»	»	»	»	»
Da 1 anno a 2 anni	3086	1534	1552	3086	1534	1552	»	»	»	»	»	»
2 » 3 »	1335	653	682	1335	653	682	»	»	»	»	»	»
3 » 4 »	633	306	327	633	306	327	»	»	»	»	»	»
4 » 5 »	435	231	204	435	231	204	»	»	»	»	»	»
Da 5 anni a 10 »	1088	531	557	1088	531	557	»	»	»	»	»	»
10 » 15 »	547	262	285	547	262	285	»	»	»	»	»	»
15 » 20 »	563	242	321	552	238	314	10	3	7	1	1	»
20 » 25 »	702	382	320	644	365	279	56	15	41	2	2	»
25 » 30 »	647	298	349	423	242	181	212	50	162	12	6	6
30 » 35 »	589	252	337	235	126	109	325	114	211	29	12	17
35 » 40 »	628	298	330	177	96	81	388	169	219	63	33	30
40 » 45 »	648	301	347	158	72	86	397	192	205	93	37	56
45 » 50 »	687	354	333	128	65	63	436	235	201	123	54	69
50 » 55 »	871	454	417	141	75	66	522	289	233	208	90	118
55 » 60 »	808	376	432	123	60	63	434	230	204	251	86	165
60 » 65 »	1208	575	633	194	103	91	616	325	291	398	147	251
65 » 70 »	1262	602	660	187	96	91	565	317	248	510	189	321
70 » 75 »	1590	757	833	181	86	95	639	404	235	770	267	503
75 » 80 »	1228	574	654	117	49	68	346	236	110	765	289	476
80 » 85 »	898	469	429	90	45	45	200	144	56	608	280	328
85 » 90 »	291	162	129	29	21	8	44	35	9	218	106	112
90 » 95 »	72	35	37	10	5	5	9	7	2	53	23	30
95 » 99 »	11	2	9	1	»	1	»	»	»	10	2	8
Centenari	1	»	1	»	»	»	»	»	»	1	»	1
Età ignota	6	1	5	1	1	»	1	»	1	4	»	4
TOTALE.....	27686	13742	13944	18367	9353	9014	5200	2765	2435	4119	1624	2495

RIEPILOGO PER CATEGORIE DI ETÀ.

Dalla nascita a 1 anno.....	7852	4091	3761	7852	4091	3761	»	»	»	»	»	»
» » 5 anni	13341	6815	6526	13341	6815	6526	»	»	»	»	»	»
» » 15 anni	14976	7608	7368	14976	7608	7368	»	»	»	»	»	»
Da 15 anni in su	12704	6133	6571	3390	1744	1646	5199	2765	2434	4115	1624	2491
Da 80 anni in su	1273	663	605	130	71	59	253	186	67	890	411	479

TAVOLA IV. — MORTI PER ETÀ, SESSO E STATO CIVILE.

Anno 1873.

Compartimenti.

ETÀ DEI MORTI	COMPLESSO			CELIBI			CONIUGATI			VEDOVI		
	TOTALE	Maschi	Femmine	TOTALE	Maschi	Femmine	TOTALE	Maschi	Femmine	TOTALE	Maschi	Femmine
COMPARTIMENTO DELLA TOSCANA.*												
Dalla nascita a 1 mese	6509	3627	2882	6509	3627	2882	"	"	"	"	"	"
Da 1 mese a 3 mesi	2003	1102	901	2003	1102	901	"	"	"	"	"	"
3 " 6 "	2137	1165	1072	2237	1165	1072	"	"	"	"	"	"
6 " 9 "	2536	1363	1173	2336	1363	1173	"	"	"	"	"	"
9 " 12 "	3050	1558	1492	3050	1558	1492	"	"	"	"	"	"
Da 1 anno a 2 anni	11048	5553	5465	11048	5553	5465	"	"	"	"	"	"
2 " 3 "	3569	1794	1775	3569	1794	1775	"	"	"	"	"	"
3 " 4 "	2164	1076	1088	2164	1076	1088	"	"	"	"	"	"
4 " 5 "	1615	812	803	1615	812	803	"	"	"	"	"	"
Da 5 anni a 10 "	3932	1862	2070	3932	1862	2070	"	"	"	"	"	"
10 " 15 "	1446	642	804	1446	642	804	"	"	"	"	"	"
15 " 20 "	1552	694	858	1313	694	819	39	"	39	"	"	"
20 " 25 "	2162	1108	1054	1631	1019	662	449	81	368	28	4	24
25 " 30 "	1741	773	968	836	525	311	868	226	632	31	8	23
30 " 35 "	1596	704	892	482	295	187	1050	388	662	62	20	42
35 " 40 "	1660	757	903	370	223	147	1171	477	694	103	49	60
40 " 45 "	1662	793	869	308	179	129	1187	537	650	162	72	90
45 " 50 "	1655	875	780	333	202	131	1108	582	526	206	85	121
50 " 55 "	1755	935	820	305	176	129	1165	636	529	281	120	161
55 " 60 "	1742	905	837	308	185	123	1021	569	452	405	144	261
60 " 65 "	2463	1286	1177	380	229	151	1277	730	547	802	323	479
65 " 70 "	2732	1362	1370	389	227	162	1264	746	518	1073	384	689
70 " 75 "	3237	1640	1617	415	245	170	1213	760	453	1624	634	990
75 " 80 "	2709	1448	1291	289	173	116	767	527	240	1649	716	933
80 " 85 "	2237	1205	1052	231	143	108	519	363	154	1486	696	791
85 " 90 "	874	459	415	105	51	54	149	114	35	620	294	326
90 " 95 "	241	119	112	31	17	14	22	15	7	183	97	91
95 " 99 "	52	26	26	4	2	2	2	1	1	46	23	23
Centenari	6	3	3	"	"	"	"	"	"	6	3	3
Età ignota	40	5	5	5	3	2	1	1	"	1	"	1
TOTALE.....	70205	35631	34574	48034	25142	22942	13272	6765	6507	8779	3672	5107
RIEPILOGO PER CATEGORIE DI ETÀ.												
Dalla nascita a 1 anno	16335	8815	7520	16335	8815	7520	"	"	"	"	"	"
" " 5 anni	34701	18050	16651	34701	18050	16651	"	"	"	"	"	"
" " 15 anni	40079	20554	19525	40079	20554	19525	"	"	"	"	"	"
Da 15 anni in su	30116	15072	15044	8000	4585	3415	13271	6764	6507	8778	3672	5106
Da 80 anni in su	3430	1822	1608	391	213	178	692	495	197	2346	1113	1233

* Per le differenze fra le cifre del complesso e quelle dei celibi, coniugati e vedovi, vedi nota a pag. 160.

TAVOLA IV. — MORTI PER ETÀ, SESSO E STATO CIVILE.

Anno 1873.

Compartimenti.

ETÀ DEI MORTI	COMPLESSO			CELIBI			CONIUGATI			VEDOVI		
	TOTALE	Maschi	Femmine	TOTALE	Maschi	Femmine	TOTALE	Maschi	Femmine	TOTALE	Maschi	Femmine
COMPARTIMENTO DEL LAZIO.												
Dalla nascita a 1 mese.....	2440	1359	1081	2440	1359	1081	»	»	»	»	»	»
Da 1 mese a 3 mesi	1169	617	552	1169	617	552	»	»	»	»	»	»
3 » 6 »	821	420	401	821	420	401	»	»	»	»	»	»
6 » 9 »	940	491	449	940	491	449	»	»	»	»	»	»
9 » 12 »	949	493	456	949	493	456	»	»	»	»	»	»
Da 1 anno a 2 anni.....	3195	1644	1551	3195	1644	1551	»	»	»	»	»	»
2 » 3 »	1605	810	795	1605	810	795	»	»	»	»	»	»
3 » 4 »	996	480	516	996	480	516	»	»	»	»	»	»
4 » 5 »	753	385	368	753	385	368	»	»	»	»	»	»
Da 5 anni a 10 »	1363	709	654	1363	709	654	»	»	»	»	»	»
40 » 45 »	564	291	273	564	291	273	»	»	»	»	»	»
45 » 20 »	678	393	285	655	391	264	23	2	21	»	»	»
20 » 25 »	969	628	341	769	580	189	194	46	148	6	2	4
25 » 30 »	927	568	359	456	364	92	447	196	251	24	8	16
30 » 35 »	908	551	357	304	244	60	557	281	276	47	26	21
35 » 40 »	972	607	365	228	171	57	671	406	265	73	30	43
40 » 45 »	1013	637	376	188	138	50	713	460	253	112	39	73
45 » 50 »	999	628	371	170	126	44	669	454	215	160	48	112
50 » 55 »	1040	652	388	151	102	49	680	474	206	209	76	133
55 » 60 »	969	555	414	171	102	69	502	338	164	296	115	181
60 » 65 »	1192	639	553	198	130	68	563	365	198	431	144	287
65 » 70 »	1043	521	522	128	82	46	414	278	136	501	161	340
70 » 75 »	1054	505	549	139	83	56	356	244	112	559	178	381
75 » 80 »	675	300	375	92	55	37	149	102	47	434	143	291
80 » 85 »	561	248	313	51	29	22	90	66	24	420	153	267
85 » 90 »	201	101	100	24	12	12	32	24	8	145	65	80
90 » 95 »	75	36	39	12	5	7	10	8	2	53	23	30
95 » 99 »	24	10	14	1	»	1	2	1	1	21	9	12
Centenari.....	7	3	4	2	1	1	2	2	»	3	»	3
Età ignota.....	21	19	2	20	18	2	1	1	»	»	»	»
TOTALE.....	28123	15300	12823	18554	10332	8222	6075	3748	2327	3494	1220	2274
RIEPILOGO PER CATEGORIE DI ETÀ.												
Dalla nascita a 1 anno.....	6319	3380	2939	6319	3380	2939	»	»	»	»	»	»
» » 5 anni.....	12863	6699	6169	12863	6699	6169	»	»	»	»	»	»
» » 15 anni.....	14795	7699	7096	14795	7699	7096	»	»	»	»	»	»
Da 15 anni in su	13307	7532	5725	3739	2615	1124	6074	3747	2327	3494	1220	2274
Da 80 anni in su	868	398	470	90	47	43	136	101	35	642	250	392

TAVOLA IV. — MORTI PER ETÀ, SESSO E STATO CIVILE.

Anno 1873.

Compartimenti.

ETÀ DEI MORTI	COMPLESSO			CELIBI			CONIUGATI			VEDOVI		
	TOTALE	Maschi	Femmine	TOTALE	Maschi	Femmine	TOTALE	Maschi	Femmine	TOTALE	Maschi	Femmine
COMPARTIMENTO DEGLI ABRUZZI E MOLISE.												
Dalla nascita a 1 mese	3502	1931	1571	3502	1931	1571	»	»	»	»	»	»
Da 1 mese a 3 mesi	4539	787	752	4539	787	752	»	»	»	»	»	»
3 » 6 »	4744	852	862	4744	852	862	»	»	»	»	»	»
6 » 9 »	2190	1150	1040	2190	1150	1040	»	»	»	»	»	»
9 » 12 »	2193	1078	1115	2193	1078	1115	»	»	»	»	»	»
Da 1 anno a 2 anni	5904	2978	2926	5904	2978	2926	»	»	»	»	»	»
2 » 3 »	2578	1258	1320	2578	1258	1320	»	»	»	»	»	»
3 » 4 »	4633	813	820	4633	813	820	»	»	»	»	»	»
4 » 5 »	1357	662	695	1357	662	695	»	»	»	»	»	»
Da 5 anni a 10 »	2817	1354	1463	2817	1354	1463	»	»	»	»	»	»
10 » 15 »	1113	544	569	1113	544	569	»	»	»	»	»	»
15 » 20 »	865	482	383	843	479	364	22	3	19	»	»	»
20 » 25 »	1022	566	456	773	504	269	245	60	185	4	2	2
25 » 30 »	872	416	456	386	253	133	475	162	313	11	4	10
30 » 35 »	795	396	399	226	140	86	545	248	297	24	8	16
35 » 40 »	882	406	476	156	83	73	671	306	365	55	17	38
40 » 45 »	917	473	444	163	82	81	679	364	345	75	27	48
45 » 50 »	1023	547	476	171	91	80	747	424	323	105	32	73
50 » 55 »	1192	629	563	174	99	75	821	459	362	197	71	126
55 » 60 »	1274	621	653	165	87	78	793	444	349	316	90	226
60 » 65 »	1888	925	963	195	99	96	1057	610	447	636	216	420
65 » 70 »	1865	865	1000	156	84	72	942	535	407	767	246	521
70 » 75 »	2229	1015	1214	152	74	78	870	519	351	1207	422	785
75 » 80 »	1508	712	796	86	41	45	442	288	154	980	383	597
80 » 85 »	1253	624	629	81	51	30	291	205	86	881	368	513
85 » 90 »	483	235	248	26	15	11	93	66	27	364	154	210
90 » 95 »	140	64	76	11	5	6	21	13	8	108	46	62
95 » 99 »	40	19	21	4	2	2	1	1	»	35	16	19
Centenari	3	2	1	1	1	»	»	»	»	2	1	1
Età ignota	2	1	1	1	»	1	1	1	»	»	»	»
TOTALE.....	44793	22405	22388	30310	15597	14713	8716	4708	4008	5767	2100	3667

RIEPILOGO PER CATEGORIE DI ETÀ.

Dalla nascita a 1 anno.....	11138	5798	5340	11138	5798	5340	»	»	»	»	»	»
» » 5 anni.....	22610	11509	11101	22610	11509	11101	»	»	»	»	»	»
» » 15 anni.....	26540	13407	13133	26540	13407	13133	»	»	»	»	»	»
Da 15 anni in su	18251	8997	9254	3769	2190	1579	8715	4707	4008	5767	2100	3667
Da 80 anni in su	4919	944	975	123	74	49	406	285	121	1390	585	805

TAVOLA IV. — MORTI PER ETÀ, SESSO E STATO CIVILE.

Anno 1873.

Compartimenti.

ETÀ DEI MORTI	COMPLESSO			CELIBI			CONIUGATI			VEDOVI		
	TOTALE	Maschi	Femmine	TOTALE	Maschi	Femmine	TOTALE	Maschi	Femmine	TOTALE	Maschi	Femmine
COMPARTIMENTO DELLA CAMPANIA.												
Dalla nascita a 1 mese	6020	3421	2599	6020	3421	2599	»	»	»	»	»	»
Da 1 mese a 3 mesi	3032	1601	1431	3032	1601	1431	»	»	»	»	»	»
3 » 6 »	3107	1636	1471	3107	1636	1471	»	»	»	»	»	»
6 » 9 »	4672	2457	2215	4672	2457	2215	»	»	»	»	»	»
9 » 12 »	4818	2553	2265	4818	2553	2265	»	»	»	»	»	»
Da 1 anno a 2 anni	11114	5768	5346	11114	5768	5346	»	»	»	»	»	»
2 » 3 »	4413	2236	2177	4413	2236	2177	»	»	»	»	»	»
3 » 4 »	2747	1409	1338	2747	1409	1338	»	»	»	»	»	»
4 » 5 »	2150	1075	1075	2150	1075	1075	»	»	»	»	»	»
Da 5 anni a 10 »	4143	2014	2129	4143	2014	2129	»	»	»	»	»	»
10 » 15 »	1661	828	833	1661	828	833	»	»	»	»	»	»
15 » 20 »	1735	909	826	1674	900	774	56	8	48	5	1	4
20 » 25 »	2447	1369	1078	1903	1255	648	531	111	420	13	3	40
25 » 30 »	2163	1151	1012	1073	750	323	1045	388	657	45	13	32
30 » 35 »	2188	1098	1090	727	474	253	1360	593	767	101	31	70
35 » 40 »	2137	1091	1046	451	261	190	1543	784	759	143	46	97
40 » 45 »	2456	1355	1101	520	315	205	1719	980	739	217	60	157
45 » 50 »	2415	1328	1087	461	256	205	1647	974	673	307	98	209
50 » 55 »	2885	1613	1272	518	284	234	1887	1173	714	480	156	324
55 » 60 »	2878	1535	1343	500	282	218	1656	1020	636	722	233	489
60 » 65 »	3942	1950	1992	667	339	328	2012	1230	782	1263	381	882
65 » 70 »	3787	1765	2022	513	232	281	1630	1000	630	1644	533	1111
70 » 75 »	4683	2184	2499	629	289	340	1681	1058	623	2373	837	1536
75 » 80 »	3200	1434	1766	388	169	219	901	590	311	1911	675	1236
80 » 85 »	2543	1095	1448	288	107	181	546	351	195	1709	637	1072
85 » 90 »	1056	478	578	138	53	85	186	144	42	732	281	451
90 » 95 »	478	208	270	58	23	35	62	41	21	358	144	214
95 » 99 »	153	54	99	22	11	11	11	10	1	120	33	87
Centenari.....	20	7	13	3	1	2	1	1	»	16	5	11
Età ignota.....	95	68	27	77	59	18	12	7	5	6	2	4
TOTALE.....	89138	45690	43448	58487	31058	27429	18486	10463	8023	12165	4169	7996
RIEPILOGO PER CATEGORIE DI ETÀ.												
Dalla nascita a 1 anno.....	21640	11668	9981	21640	11668	9981	»	»	»	»	»	»
» » 5 anni.....	42073	22156	19917	42073	22156	19917	»	»	»	»	»	»
» » 15 anni.....	47877	24998	22879	47877	24998	22879	»	»	»	»	»	»
Da 15 anni in su.....	41166	20624	20542	10533	6001	4532	18474	10456	8018	12159	4167	7992
Da 80 anni in su.....	4250	1842	2408	509	195	314	806	547	259	2935	1100	1835

TAVOLA IV. — MORTI PER ETÀ, SESSO E STATO CIVILE.

Anno 1873.

Compartimenti.

ETÀ DEI MORTI	COMPLESSO			CELIBI			CONIUGATI			VEDOVI		
	TOTALE	Maschi	Femmine	TOTALE	Maschi	Femmine	TOTALE	Maschi	Femmine	TOTALE	Maschi	Femmine
COMPARTIMENTO DELLE PUGLIE.												
Dalla nascita a 1 mese	3523	4961	4562	3523	4961	4562	»	»	»	»	»	»
Da 1 mese a 3 mesi	4683	905	778	4683	905	778	»	»	»	»	»	»
3 » 6 »	4652	881	771	4652	881	771	»	»	»	»	»	»
6 » 9 »	2400	4253	4447	2400	4253	4447	»	»	»	»	»	»
9 » 12 »	2766	4419	4347	2766	4419	4347	»	»	»	»	»	»
Da 1 anno a 2 anni	6443	3367	3076	6443	3367	3076	»	»	»	»	»	»
2 » 3 »	2929	4489	4440	2929	4489	4440	»	»	»	»	»	»
3 » 4 »	4665	811	854	4665	811	854	»	»	»	»	»	»
4 » 5 »	4130	563	567	4130	563	567	»	»	»	»	»	»
Da 5 anni a 10 »	4928	922	4006	4928	922	4006	»	»	»	»	»	»
10 » 15 »	814	413	401	813	442	401	4	4	»	»	»	»
15 » 20 »	848	455	393	801	450	351	47	5	42	»	»	»
20 » 25 »	4104	620	484	822	557	265	275	62	213	7	4	6
25 » 30 »	4107	608	499	497	358	439	584	245	339	26	5	21
30 » 35 »	4082	602	480	232	190	102	739	333	346	51	19	32
35 » 40 »	4191	682	509	226	132	94	854	548	336	441	32	79
40 » 45 »	4086	634	452	163	92	71	811	501	310	442	44	71
45 » 50 »	4278	754	524	147	78	69	944	617	297	217	59	158
50 » 55 »	4299	743	556	172	94	78	854	578	276	273	71	202
55 » 60 »	4302	709	593	159	85	74	780	528	252	363	96	267
60 » 65 »	4463	732	731	162	78	84	750	513	237	551	144	440
65 » 70 »	4494	696	798	145	70	75	659	449	240	690	207	483
70 » 75 »	4528	723	805	112	58	54	566	395	171	850	270	580
75 » 80 »	4203	550	653	92	33	59	359	263	96	752	254	498
80 » 85 »	865	388	477	61	24	37	215	151	64	589	213	376
85 » 90 »	375	166	209	37	13	24	67	50	17	271	103	168
90 » 95 »	138	61	77	12	8	4	16	13	3	110	40	70
95 » 99 »	52	24	28	4	1	»	4	3	1	47	20	27
Centenari	7	3	4	»	»	»	»	»	»	7	3	4
Età ignota	1	1	»	1	1	»	»	»	»	»	»	»
TOTALE.....	44356	23135	21221	30834	16305	14529	8495	5255	3240	5027	1575	3452
RIEPILOGO PER CATEGORIE DI ETÀ.												
Dalla nascita a 1 anno	12024	6419	5605	12024	6419	5605	»	»	»	»	»	»
» » 5 anni	24191	12649	11542	24191	12649	11542	»	»	»	»	»	»
» » 15 anni	26933	13984	12949	26932	13983	12949	4	1	»	»	»	»
Da 15 anni in su.....	17422	9150	8272	3901	2321	1580	8494	5254	3240	5027	1575	3452
Da 80 anni in su.....	4437	640	795	111	46	65	302	217	85	1024	379	645

TAVOLA IV. — MORTI PER ETÀ, SESSO E STATO CIVILE.

Anno 1873.

Compartimenti.

ETÀ DEI MORTI	COMPLESSO			CELIBI			CONIUGATI			VEDOVI		
	TOTALE	Maschi	Femmine	TOTALE	Maschi	Femmine	TOTALE	Maschi	Femmine	TOTALE	Maschi	Femmine
COMPARTIMENTO DELLA BASILICATA.												
Dalla nascita a 1 mese	1945	1032	913	1945	1032	913	"	"	"	"	"	"
Da 1 mese a 3 mesi	1123	607	516	1123	607	516	"	"	"	"	"	"
3 " 6 "	1031	559	472	1031	559	472	"	"	"	"	"	"
6 " 9 "	971	494	477	971	494	477	"	"	"	"	"	"
9 " 12 "	890	467	423	890	467	423	"	"	"	"	"	"
Da 1 anno a 2 anni	1340	717	623	1340	717	623	"	"	"	"	"	"
2 " 3 "	666	356	310	666	356	310	"	"	"	"	"	"
3 " 4 "	567	273	294	567	273	294	"	"	"	"	"	"
4 " 5 "	491	264	227	491	264	227	"	"	"	"	"	"
Da 5 anni a 10 "	366	194	172	366	194	172	"	"	"	"	"	"
10 " 15 "	304	159	145	304	159	145	"	"	"	"	"	"
15 " 20 "	418	237	181	296	178	118	112	59	53	10	"	10
20 " 25 "	528	280	248	243	134	109	241	136	105	44	10	34
25 " 30 "	624	326	298	219	128	91	312	171	141	93	27	66
30 " 35 "	718	369	349	191	103	88	386	221	165	141	45	96
35 " 40 "	724	358	366	213	110	103	339	198	141	172	50	122
40 " 45 "	801	416	385	177	88	89	408	256	152	216	72	144
45 " 50 "	749	369	380	124	55	69	403	243	160	222	71	151
50 " 55 "	715	328	387	140	60	80	372	211	161	203	57	146
55 " 60 "	717	346	371	150	86	64	340	187	153	227	73	154
60 " 65 "	662	308	354	112	60	52	303	181	122	247	67	180
65 " 70 "	600	283	317	115	61	54	250	159	91	235	63	172
70 " 75 "	544	256	288	82	47	35	217	146	71	245	63	182
75 " 80 "	365	191	174	65	35	30	161	117	44	139	39	100
80 " 85 "	229	107	122	34	21	13	85	59	26	110	27	83
85 " 90 "	135	61	74	27	18	9	43	23	20	65	20	45
90 " 95 "	57	21	36	6	4	5	13	12	1	38	8	30
95 " 99 "	4	1	3	"	"	"	"	"	"	4	1	3
Centenari	"	"	"	"	"	"	"	"	"	"	"	"
Età ignota	4	1	3	"	"	"	1	1	"	3	"	3
TOTALE.....	48288	9380	8908	11888	6307	5581	3986	2380	1606	2414	693	1721

RIEPILOGO PER CATEGORIE DI ETÀ.

Dalla nascita a 1 anno	5960	3159	2801	5960	3159	2801	"	"	"	"	"	"
" " 5 anni	9024	4769	4255	9024	4769	4255	"	"	"	"	"	"
" " 15 anni	9694	5122	4572	9694	5122	4572	"	"	"	"	"	"
Da 15 anni in su	8590	4257	4333	2194	1185	1009	3985	2379	1606	2411	693	1718
Da 80 anni in su	425	190	235	67	40	27	141	94	47	217	56	161

TAVOLA IV. — MORTI PER ETÀ', SESSO E STATO CIVILE.

Anno 1873.

Compartimenti.

ETÀ DEI MORTI	COMPLESSO			CELIBI			CONIUGATI			VEDOVI		
	TOTALE	Maschi	Femmine	TOTALE	Maschi	Femmine	TOTALE	Maschi	Femmine	TOTALE	Maschi	Femmine
COMPARTIMENTO DELLE CALABRIE.												
Dalla nascita a 1 mese	3216	1705	1511	3216	1705	1511	"	"	"	"	"	"
Da 1 mese a 3 mesi	1580	823	757	1580	823	757	"	"	"	"	"	"
3 " 6 "	1506	792	714	1506	792	714	"	"	"	"	"	"
6 " 9 "	1606	845	761	1606	845	761	"	"	"	"	"	"
9 " 12 "	1605	833	772	1605	833	772	"	"	"	"	"	"
Da 1 anno a 2 anni	4107	2130	1977	4107	2130	1977	"	"	"	"	"	"
2 " 3 "	1869	947	922	1869	947	922	"	"	"	"	"	"
3 " 4 "	1164	600	564	1164	600	564	"	"	"	"	"	"
4 " 5 "	855	448	407	855	448	407	"	"	"	"	"	"
Da 5 anni a 10 "	1755	886	869	1755	886	869	"	"	"	"	"	"
10 " 15 "	826	449	377	824	449	375	2	"	2	"	"	"
15 " 20 "	722	383	339	679	382	297	42	1	44	1	"	1
20 " 25 "	1088	637	451	842	587	255	235	46	189	41	4	7
25 " 30 "	1055	562	493	487	325	162	540	232	308	28	5	23
30 " 35 "	1018	577	441	331	203	123	635	355	280	52	14	38
35 " 40 "	1195	656	539	278	161	117	821	471	350	96	24	72
40 " 45 "	1178	670	508	223	121	102	822	512	310	133	37	96
45 " 50 "	1238	693	545	196	100	96	814	534	280	228	59	169
50 " 55 "	1303	700	603	228	105	123	780	516	264	295	79	216
55 " 60 "	1308	633	675	201	105	96	671	431	240	436	97	339
60 " 65 "	1593	743	850	206	83	123	710	472	238	677	188	489
65 " 70 "	1347	553	794	167	72	95	497	325	172	683	156	527
70 " 75 "	1423	653	770	173	77	96	462	313	149	788	263	525
75 " 80 "	871	400	471	81	42	39	244	180	64	546	178	368
80 " 85 "	715	314	401	80	26	54	162	115	47	473	173	300
85 " 90 "	295	145	150	32	17	15	53	43	10	210	85	125
90 " 95 "	145	66	79	18	4	14	19	17	2	108	45	63
95 " 99 "	62	24	38	6	3	3	7	7	"	49	14	35
Centenari	10	5	5	"	"	"	1	1	"	9	4	5
Età ignota	1	"	1	1	"	1	"	"	"	"	"	"
TOTALE.....	36656	18872	17784	24316	12876	11440	7517	4571	2946	4823	1425	3398
RIEPILOGO PER CATEGORIE DI ETÀ.												
Dalla nascita a 1 anno	9513	4998	4515	9513	4998	4515	"	"	"	"	"	"
" " 5 anni	17508	9123	8385	17508	9123	8385	"	"	"	"	"	"
" " 15 anni	20089	10458	9634	20087	10458	9629	2	"	2	"	"	"
Da 15 anni in su.....	16566	8414	8152	4228	2418	1810	7515	4571	2944	4823	1425	3398
Da 80 anni in su.....	1227	554	673	136	50	86	242	183	59	849	321	528

TAVOLA IV. — MORTI PER ETÀ, SESSO E STATO CIVILE.

Anno 1873.

Compartimenti.

ETÀ DEI MORTI	COMPLESSO			CELIBI			CONIUGATI			- VEDOVÌ		
	TOTALE	Maschi	Femmine	TOTALE	Maschi	Femmine	TOTALE	Maschi	Femmine	TOTALE	Maschi	Femmine
COMPARTIMENTO DELLA SICILIA.												
Dalla nascita a 1 mese	6045	3231	2814	6045	3231	2814	"	"	"	"	"	"
Da 1 mese a 3 mesi	3332	1671	1661	3332	1671	1661	"	"	"	"	"	"
3 " 6 "	3531	1814	1717	3531	1814	1717	"	"	"	"	"	"
6 " 9 "	3959	2047	1912	3959	2047	1912	"	"	"	"	"	"
9 " 12 "	4172	2107	2065	4172	2107	2065	"	"	"	"	"	"
Da 1 anno a 2 anni	9857	5073	4784	9857	5073	4784	"	"	"	"	"	"
2 " 3 "	4469	2280	2189	4469	2280	2189	"	"	"	"	"	"
3 " 4 "	2803	1433	1370	2803	1433	1370	"	"	"	"	"	"
4 " 5 "	2064	1066	998	2064	1066	998	"	"	"	"	"	"
Da 5 anni a 10 "	3051	1584	1467	3051	1584	1467	"	"	"	"	"	"
10 " 15 "	1436	764	672	1427	764	663	9	"	9	"	"	"
15 " 20 "	1558	739	819	1420	731	689	136	8	128	2	"	2
20 " 25 "	2067	1187	880	1345	930	415	705	253	452	17	4	13
25 " 30 "	1940	1058	882	747	492	255	1136	549	587	57	17	40
30 " 35 "	1807	988	819	480	306	174	1235	656	579	92	26	66
35 " 40 "	1839	1059	780	386	225	161	1296	785	511	157	49	108
40 " 45 "	1776	1015	761	346	196	150	1240	763	477	190	56	134
45 " 50 "	1888	1063	825	358	194	164	1210	797	443	290	72	218
50 " 55 "	1954	1123	831	309	184	125	1279	830	449	366	109	237
55 " 60 "	2322	1181	1141	333	174	159	1288	839	449	701	168	533
60 " 65 "	2168	1095	1073	299	157	142	1111	742	369	758	196	562
65 " 70 "	2182	1027	1155	270	132	138	923	639	284	989	256	733
70 " 75 "	2218	1006	1212	309	136	173	734	525	209	1175	345	830
75 " 80 "	1941	852	1089	256	128	128	567	412	155	1118	312	806
80 " 85 "	1479	626	853	203	92	111	338	250	88	938	284	654
85 " 90 "	756	331	425	94	40	54	135	115	20	527	176	351
90 " 95 "	277	105	172	43	21	22	25	17	8	209	67	142
95 " 99 "	123	62	61	16	8	8	20	13	7	87	41	46
Centenari	22	5	17	2	1	1	1	1	"	19	3	16
Età ignota	71	48	23	65	47	18	1	1	"	5	"	5
TOTALE...	73107	37640	35467	31991	27264	24727	13419	8195	5224	7697	2181	5516

RIEPILOGO PER CATEGORIE DI ETÀ.

Dalla nascita a 1 anno	21039	10870	10169	21039	10870	10169	"	"	"	"	"	"
" " 5 anni	40232	20722	19510	40232	20722	19510	"	"	"	"	"	"
" " 15 anni	44719	23070	21649	44710	23070	21640	9	"	9	"	"	"
Da 15 anni in su	28317	14522	13795	7216	4147	3069	13409	8194	5215	7692	2181	5511
Da 80 anni in su	2657	1129	1528	358	162	196	519	396	123	1780	571	1209

TAVOLA IV. — MORTI PER ETÀ', SESSO E STATO CIVILE.

Anno 1873.

Regno.

ETA DEI MORTI	COMPLESSO			CELIBI			CONIUGATI			VEDOVI		
	TOTALE	Maschi	Femmine	TOTALE	Maschi	Femmine	TOTALE	Maschi	Femmine	TOTALE	Maschi	Femmine
REGNO.												
Dalla nascita a 1 mese	85571	47216	38355	85571	47216	38355	»	»	»	»	»	»
Da 1 mese a 3 mesi	31536	16783	14753	31536	16783	14753	»	»	»	»	»	»
3 » 6 »	29083	15398	13685	29083	15398	13685	»	»	»	»	»	»
6 » 9 »	31744	16704	15040	31744	16704	15040	»	»	»	»	»	»
9 » 12 »	32962	16892	16070	32962	16892	16070	»	»	»	»	»	»
Da 1 anno a 2 anni	92250	46995	45255	92250	46995	45255	»	»	»	»	»	»
2 » 3 »	39178	19738	19440	39178	19738	19440	»	»	»	»	»	»
3 » 4 »	23146	11681	11465	23146	11681	11465	»	»	»	»	»	»
4 » 5 »	17628	8972	8656	17628	8972	8656	»	»	»	»	»	»
Da 5 anni a 10 »	35375	17337	18038	35375	17337	18038	»	»	»	»	»	»
10 » 15 »	16698	7972	8726	16684	7971	8713	14	1	13	»	»	»
15 » 20 »	17943	8592	9351	17186	8482	8704	731	107	624	26	3	23
20 » 25 »	24036	12742	11294	18183	11486	6697	5621	1197	4424	228	55	173
25 » 30 »	21913	10455	11458	10275	6568	3707	11050	3707	7343	582	176	406
30 » 35 »	21153	9915	11238	6557	3970	2587	13503	5562	7941	1091	382	709
35 » 40 »	21303	10386	11117	4991	2846	2145	14768	6945	7823	1734	587	1147
40 » 45 »	22358	11417	10941	4580	2544	2036	15337	8008	7329	2436	860	1576
45 » 50 »	23383	12555	10828	4376	2122	1954	15356	8879	6477	3643	1248	2395
50 » 55 »	26367	14263	12104	4476	2520	1956	16611	9878	6733	5276	1862	3444
55 » 60 »	27139	14073	13066	4323	2425	1898	15351	9186	6165	7457	2455	5002
60 » 65 »	35755	18085	17670	5112	2781	2331	18072	10969	7103	12567	4331	8236
65 » 70 »	37609	18579	19030	4656	2518	2138	16517	10229	6288	16430	5827	10603
70 » 75 »	39120	19300	19820	4553	2404	2149	13888	9130	4758	20674	7765	12909
75 » 80 »	27957	13885	14072	2895	1470	1425	7825	5482	2343	17233	6931	10302
80 » 85 »	20432	10042	10390	2053	990	1063	4357	3068	1289	14021	5983	8038
85 » 90 »	8280	4188	4092	897	455	442	1477	1116	361	5906	2617	3289
90 » 95 »	2705	1253	1452	346	165	181	373	259	114	1986	829	1157
95 » 99 »	799	357	442	98	50	48	400	68	32	601	239	362
Centenari	90	34	56	8	4	4	7	7	»	75	23	52
Età ignota.....	260	187	73	207	165	42	24	15	9	26	6	20
TOTALE.....	813973	445996	397977	530929	279952	250977	170982	93813	77169	111992	42179	69813
RIEPILOGO PER CATEGORIE DI ETÀ.												
Dalla nascita a 1 anno	210896	112993	97903	»	»	»	»	»	»	»	»	»
» » 5 anni	383098	200379	182719	»	»	»	»	»	»	»	»	»
» » 15 anni	435171	225688	209483	435157	225687	209470	14	1	13	»	»	»
Da 15 anni in su.....	378542	190121	188421	95565	54100	41465	170944	93797	77147	111966	42173	69793
Da 80 anni in su.....	32306	15874	16132	3402	1664	1738	6314	4318	1736	22589	9691	12898

* Per le differenze fra le cifre del complesso e quelle dei celibi, coniugati e vedovi, vedi nota a pagina 160.

TAVOLA IV. — MORTI PER ETÀ', SESSO E STATO CIVILE.

Anno 1873.

Compartimenti.

ETÀ DEI MORTI	COMPLESSO			CELIBI			CONIUGATI			VEDOVI		
	TOTALE	Maschi	Femmine	TOTALE	Maschi	Femmine	TOTALE	Maschi	Femmine	TOTALE	Maschi	Femmine
COMPARTIMENTO DELLA SARDEGNA.												
Dalla nascita a 1 mese	940	529	411	940	529	411	"	"	"	"	"	"
Da 1 mese a 3 mesi	878	456	422	878	456	422	"	"	"	"	"	"
3 " 6 "	654	335	319	654	335	319	"	"	"	"	"	"
6 " 9 "	617	322	295	617	322	295	"	"	"	"	"	"
9 " 12 "	559	300	259	559	300	259	"	"	"	"	"	"
Da 1 anno a 2 anni	1216	626	590	1216	626	590	"	"	"	"	"	"
2 " 3 "	825	455	370	825	455	370	"	"	"	"	"	"
3 " 4 "	763	418	345	763	418	345	"	"	"	"	"	"
4 " 5 "	721	384	337	721	384	337	"	"	"	"	"	"
Da 5 anni a 10 "	894	446	448	894	446	448	"	"	"	"	"	"
10 " 15 "	805	408	397	805	408	397	"	"	"	"	"	"
15 " 20 "	710	391	319	703	389	314	7	2	5	"	"	"
20 " 25 "	545	291	254	462	251	211	74	38	36	9	2	7
25 " 30 "	628	347	281	337	222	165	187	106	81	54	19	35
30 " 35 "	669	343	326	287	153	134	251	138	113	131	52	79
35 " 40 "	775	395	380	293	161	132	314	162	152	168	72	96
40 " 45 "	868	448	420	261	144	117	379	200	179	223	104	124
45 " 50 "	945	494	451	297	171	126	406	221	185	242	102	140
50 " 55 "	879	437	442	258	129	129	370	195	175	254	113	138
55 " 60 "	862	434	408	249	127	122	387	219	168	206	88	118
60 " 65 "	757	374	383	202	98	104	335	203	132	220	73	147
65 " 70 "	784	401	383	207	106	101	339	192	147	238	103	135
70 " 75 "	664	349	315	193	110	83	259	162	97	212	77	135
75 " 80 "	600	318	282	151	88	63	274	176	98	175	54	121
80 " 85 "	467	246	221	125	83	42	191	108	83	151	55	96
85 " 90 "	441	203	208	100	64	36	172	95	77	130	44	95
90 " 95 "	235	112	123	64	33	31	89	48	41	82	31	51
95 " 99 "	121	60	61	37	22	15	34	16	18	50	22	28
Centenari	5	2	3	"	"	"	1	1	"	4	1	3
Età ignota	"	"	"	"	"	"	"	"	"	"	"	"
TOTALE	19777	10324	9453	13148	7030	6118	4069	2282	1787	2560	1012	1548

RIEPILOGO PER CATEGORIE DI ETÀ.

Dalla nascita a 1 anno	3558	1942	1706	3618	1942	1706	"	"	"	"	"	"
" " 5 anni	7173	3825	3348	7173	3825	3348	"	"	"	"	"	"
" " 15 anni	8872	4679	4193	8872	4679	4193	"	"	"	"	"	"
Da 15 anni in su	10905	5645	5260	4276	2351	1925	4069	2282	1787	2560	1012	1548
Da 80 anni in su	1239	623	616	326	202	124	487	268	219	426	153	273

Segue
(TAVOLA IV)

Morti per Età, Sesso e Stato civile, per Mesi

COMPARTIMENTI E REGNO



Anno 1878.

ETÀ DEI MORTI	GENNAJO			FEBBRAJO			MARZO			APRILE			MAGGIO		
	TOTALE	Maschi	Femmine	TOTALE	Maschi	Femmine	TOTALE	Maschi	Femmine	TOTALE	Maschi	Femmine	TOTALE	Maschi	Femmine
Dalla nascita a 1 mese	1024	566	458	985	581	404	971	506	465	795	463	332	746	442	30
Da 1 mese a 3 mesi	316	179	131	292	160	132	227	127	100	203	118	85	215	120	9
3 " 6 "	278	165	113	261	156	105	215	119	96	171	102	69	187	101	8
6 " 9 "	209	105	104	230	127	103	238	144	94	192	99	93	222	127	9
9 " 12 "	157	76	81	232	119	113	216	108	108	188	94	94	204	98	10
Da 1 anno a 2 anni	455	241	214	600	302	298	567	294	273	556	265	291	650	321	32
2 " 3 "	247	126	121	293	150	143	308	149	159	280	147	133	313	152	16
3 " 4 "	170	83	87	227	108	119	217	116	101	213	91	122	192	101	9
4 " 5 "	132	63	69	156	74	82	147	75	72	136	54	82	153	75	7
Da 5 anni a 10 "	295	130	165	336	162	174	328	153	175	343	163	180	312	146	10
10 " 15 "	137	65	72	123	54	69	148	70	78	157	62	95	139	59	8
15 " 20 "	143	59	84	149	55	94	173	62	111	170	66	104	185	76	10
20 " 25 "	202	102	100	188	90	98	243	139	104	242	124	118	232	115	11
25 " 30 "	216	89	127	190	75	115	201	93	108	184	68	116	211	79	11
30 " 35 "	154	67	87	184	74	110	198	78	120	194	77	117	201	66	11
35 " 40 "	189	84	105	186	79	107	188	76	112	175	70	105	173	62	11
40 " 45 "	203	92	111	211	88	123	215	83	132	184	88	96	199	96	10
45 " 50 "	205	106	99	224	119	105	211	104	107	200	102	98	208	111	9
50 " 55 "	250	129	121	256	143	113	284	154	130	234	124	110	222	114	10
55 " 60 "	271	127	144	290	140	150	306	163	143	267	139	128	238	141	9
60 " 65 "	432	198	234	428	200	228	414	224	190	352	177	175	365	178	11
65 " 70 "	451	232	219	453	217	236	379	175	204	345	167	178	368	189	11
70 " 75 "	449	221	228	468	218	250	380	187	193	383	201	182	453	252	2
75 " 80 "	318	165	153	328	159	169	268	146	122	252	144	108	253	127	1
80 " 85 "	204	105	99	198	95	103	212	100	112	141	77	64	196	106	
85 " 90 "	75	43	32	80	45	35	83	46	37	48	28	20	55	35	
90 " 95 "	18	7	11	16	9	7	22	11	11	12	8	4	19	10	
95 " 99 "	4	2	2	5	3	2	1	"	1	1	"	1	3	2	
Centenari	"	"	"	1	1	"	1	"	1	"	"	"	"	"	
Età ignota	1	1	"	1	1	"	"	"	"	2	2	"	"	"	
TOTALE.....	7499	3628	3571	7591	3804	3787	7361	3702	3659	6620	3320	3300	6914	3501	34

COMPARTIMENTI

RIEPILOGO PI

Dalla nascita a 1 anno.....	1978	1091	887	2000	1143	857	1867	1004	863	1549	876	673	1574	888	6
" " 5 anni	2982	1604	1378	3276	1777	1499	3106	1638	1468	2734	1433	1301	2882	1537	13
" " 15 anni	3414	1799	1615	3735	1923	1742	3582	1861	1721	3234	1658	1576	3333	1742	15
Da 15 anni in su	3784	1828	1956	3855	1810	2045	3779	1841	1938	3384	1660	1724	3581	1759	18
Da 80 anni in su	301	157	144	300	153	147	319	157	162	202	113	89	273	153	1

ETA' E SESSO, PER MESI.

Anno 1873.

GIUGNO			LUGLIO			AGOSTO			SETTEMBRE			OTTOBRE			NOVEMBRE			DICEMBRE		
TOTALE	Maschi	Femmine	TOTALE	Maschi	Femmine	TOTALE	Maschi	Femmine	TOTALE	Maschi	Femmine	TOTALE	Maschi	Femmine	TOTALE	Maschi	Femmine	TOTALE	Maschi	Femmine
624	364	260	753	445	338	600	342	258	555	324	231	643	376	267	807	469	338	748	412	336
291	154	137	445	247	198	313	163	150	207	105	102	197	102	95	185	100	85	201	119	82
285	154	131	431	225	206	322	159	163	175	85	90	153	91	62	135	72	63	130	70	60
265	133	132	360	185	175	297	154	143	175	79	96	127	74	53	96	55	41	134	88	46
246	116	130	407	217	190	343	167	176	155	81	74	112	62	50	68	35	33	92	39	53
706	341	365	1119	546	573	1175	565	610	660	327	333	422	205	217	352	186	166	319	157	162
281	139	142	371	187	184	415	211	204	310	154	156	199	96	103	189	106	83	216	109	107
144	68	76	187	81	106	168	91	77	135	68	67	109	53	56	91	48	43	126	62	64
127	70	57	146	72	74	124	54	70	99	53	46	77	31	46	88	44	44	120	56	64
294	142	152	271	123	148	263	135	128	223	103	120	182	81	101	217	109	108	248	116	132
150	60	90	146	62	84	159	76	83	127	58	69	124	46	78	117	53	64	132	56	76
142	61	81	169	71	98	178	73	105	135	59	76	171	66	105	151	72	79	126	48	78
204	95	109	190	82	108	194	97	97	203	101	102	206	105	101	197	85	112	196	92	104
146	52	94	188	73	115	197	84	113	178	63	115	188	66	122	191	75	116	158	76	82
173	55	118	163	65	98	199	75	124	174	72	102	177	78	99	156	65	91	169	73	96
175	70	105	156	63	93	148	64	84	130	51	79	173	69	104	170	62	108	172	77	95
174	79	95	194	91	103	165	76	89	173	92	81	168	76	92	183	95	93	223	107	116
199	107	92	197	105	92	171	92	79	183	96	87	179	89	90	211	105	106	190	89	101
228	101	127	223	126	97	190	94	96	185	103	82	181	93	88	211	113	98	281	147	134
225	104	121	218	108	110	215	116	99	226	127	99	197	102	95	216	130	116	284	138	146
301	169	132	293	146	147	286	166	120	267	149	118	292	162	130	348	163	155	400	195	205
336	175	161	320	175	145	315	191	121	288	174	114	269	147	122	348	168	180	443	236	207
369	194	175	328	178	150	284	137	147	292	172	120	274	150	124	369	184	185	511	265	246
214	113	101	232	125	107	204	118	86	173	105	68	212	122	90	231	116	115	303	154	149
153	82	71	139	73	66	131	70	61	122	58	64	126	61	65	172	86	86	180	92	88
55	25	30	51	29	22	53	23	30	26	20	6	49	25	24	57	34	23	59	34	25
4	2	2	12	6	6	16	9	7	13	4	9	8	5	3	49	12	7	14	8	6
1	"	1	2	1	1	1	1	"	2	1	1	3	1	2	2	2	"	1	"	1
"	"	"	"	"	"	"	"	"	"	"	"	"	"	"	1	"	1	"	"	"
1	1	"	"	"	"	"	"	"	"	"	"	"	"	"	"	"	"	"	"	"
6513	3226	3287	7711	3877	3834	7126	3603	3523	5591	2884	2707	5213	2634	2584	5583	2844	2739	6176	3115	3061

CATEGORIE DI ETÀ.

1711	921	790	2336	1289	1107	1875	985	890	1367	674	593	1232	705	527	1291	731	560	1305	728	577
2969	1539	1430	4219	2175	2044	3757	1906	1851	2471	1276	1195	2039	1090	949	2911	1415	896	2086	1112	974
3413	1741	1672	4636	2360	2276	4179	2117	2062	2321	1437	1384	2345	1217	1123	2345	1277	1068	2466	1284	1182
3099	1484	1615	3075	1517	1553	2947	1486	1461	2770	1447	1323	2873	1417	1456	3238	1567	1671	3710	1831	1879
213	109	104	204	109	95	201	103	98	163	83	80	135	92	94	251	134	117	254	134	120

Anno 1873.

ETÀ DEI MORTI	GENNAJO			FEBBRAJO			MARZO			APRILE			MAGGIO		
	TOTALE	Maschi	Femmine	TOTALE	Maschi	Femmine	TOTALE	Maschi	Femmine	TOTALE	Maschi	Femmine	TOTALE	Maschi	Femmine
Dalla nascita a 1 mese	237	124	113	265	138	127	208	114	94	180	100	80	171	108	63
Da 1 mese a 3 mesi	64	36	28	81	44	37	71	45	26	57	25	32	63	40	23
3 " 6 "	61	30	31	54	33	21	72	39	33	61	40	21	56	28	28
6 " 9 "	74	43	31	74	32	42	73	43	30	51	27	24	54	23	28
9 " 12 "	65	35	30	70	38	32	71	39	32	69	44	25	61	35	26
Da 1 anno a 2 anni	210	96	114	231	127	104	220	117	103	212	104	108	193	110	83
2 " 3 "	95	50	45	113	53	60	101	53	48	111	56	55	82	44	38
3 " 4 "	45	20	25	53	28	25	62	27	35	59	28	31	51	20	31
4 " 5 "	41	19	22	54	33	21	48	25	23	32	16	16	37	17	20
Da 5 anni a 10 "	75	39	36	81	48	33	82	40	42	76	39	37	83	48	35
10 " 15 "	44	20	24	31	12	19	31	13	18	32	15	17	28	11	17
15 " 20 "	45	23	22	48	21	27	32	19	13	54	18	36	53	23	30
20 " 25 "	67	33	34	51	26	25	64	38	26	79	47	32	54	22	32
25 " 30 "	54	34	20	45	28	17	50	18	32	59	25	34	51	26	25
30 " 35 "	35	23	12	52	19	33	60	34	26	54	25	29	43	15	28
35 " 40 "	37	19	18	50	25	25	41	23	18	50	23	27	55	35	20
40 " 45 "	44	21	23	56	34	22	52	25	27	37	22	15	50	28	22
45 " 50 "	44	23	21	46	31	15	59	33	26	50	31	19	52	31	21
50 " 55 "	51	31	20	52	31	21	50	29	21	60	37	23	47	23	24
55 " 60 "	49	28	21	57	24	33	64	36	28	57	31	26	59	24	35
60 " 65 "	84	41	43	77	45	32	72	37	35	85	39	46	87	53	34
65 " 70 "	94	39	55	130	58	72	99	52	47	84	34	50	90	48	42
70 " 75 "	130	60	70	137	49	88	133	65	68	107	47	60	97	40	57
75 " 80 "	90	52	38	114	49	65	83	43	40	104	48	56	82	37	45
80 " 85 "	92	43	49	101	57	44	77	38	39	62	39	23	73	43	30
85 " 90 "	38	21	17	30	18	12	35	20	15	28	13	15	29	13	16
90 " 95 "	19	8	11	16	6	10	9	4	5	8	3	5	6	1	5
95 " 99 "	1	"	1	2	1	1	1	"	1	"	"	"	1	1	"
Centenari	"	"	"	"	"	"	"	"	"	"	"	"	1	"	1
Età ignota	2	2	"	1	1	"	"	"	"	1	1	"	"	"	"
TOTALE	1987	1013	974	2172	1109	1063	2020	1069	951	1919	977	942	1806	947	859

COMPARTIMENTO

RIEPILOGO PEI

Dalla nascita a 1 anno	501	268	233	544	285	259	495	280	215	418	236	182	402	234	168
" " 5 anni	892	453	439	995	526	469	926	502	424	832	440	392	765	425	340
" " 15 anni	1011	512	499	1107	586	521	1039	555	484	940	494	446	876	484	392
Da 15 anni in su	974	499	475	1064	522	542	981	514	467	978	482	496	930	463	467
Da 80 anni in su	150	72	78	149	82	67	122	62	60	98	55	43	110	58	52

GIUGNO			LUGLIO			AGOSTO			SETTEMBRE			OTTOBRE			NOVEMBRE			DICEMBRE		
TOTALE	Maschi	Femmine	TOTALE	Maschi	Femmine	TOTALE	Maschi	Femmine	TOTALE	Maschi	Femmine	TOTALE	Maschi	Femmine	TOTALE	Maschi	Femmine	TOTALE	Maschi	Femmine
173	99	74	171	99	72	202	113	89	158	94	64	122	60	62	152	74	78	187	109	78
73	38	35	116	60	56	92	53	39	53	25	28	48	22	26	53	30	23	42	26	16
84	49	35	117	54	63	106	48	58	56	30	26	43	22	21	36	17	19	38	24	14
73	43	30	178	88	90	140	65	75	62	31	31	47	49	28	36	21	15	47	25	22
75	41	34	165	98	67	182	83	99	76	32	44	60	31	29	48	19	29	42	19	23
203	108	95	426	210	216	497	239	258	291	145	146	179	95	84	159	86	73	169	81	88
102	55	47	133	69	64	125	63	62	114	52	62	87	51	36	68	33	35	85	37	48
41	21	20	46	24	22	53	28	25	59	34	25	47	24	23	44	15	29	49	29	20
46	24	22	28	13	15	44	22	22	32	16	16	43	25	18	36	26	10	29	16	13
72	32	40	88	35	53	97	44	53	122	55	67	120	58	62	66	32	34	74	32	42
41	23	18	39	16	23	48	19	29	59	28	31	65	34	31	44	21	20	45	18	27
42	21	21	61	30	31	66	29	37	87	37	50	70	37	33	54	29	25	50	24	26
49	24	25	58	22	36	78	36	42	98	62	36	88	53	35	82	50	32	63	26	37
50	22	28	38	18	20	80	50	30	97	44	53	68	30	38	78	32	46	66	28	38
32	18	14	60	26	34	72	30	42	88	50	38	72	33	39	52	24	28	54	26	28
47	19	28	36	12	24	64	31	33	78	42	36	77	37	40	72	31	41	63	36	27
51	30	21	39	24	15	58	31	27	91	49	42	65	28	37	46	22	24	59	33	26
51	29	22	54	23	31	67	35	32	86	46	40	51	25	26	55	23	32	67	31	36
46	22	24	55	27	28	65	37	28	85	50	35	69	45	24	70	37	33	67	45	22
51	28	23	56	25	31	77	47	30	74	38	33	75	39	36	69	32	37	70	36	34
61	34	27	70	31	39	80	48	32	94	44	50	100	54	55	80	45	35	98	46	52
82	47	35	79	37	42	93	52	41	107	52	55	99	56	43	114	55	59	120	56	64
94	56	38	110	69	41	123	63	60	117	58	59	103	50	53	108	59	49	137	54	83
89	42	47	82	35	47	80	41	39	91	45	46	87	45	42	93	53	40	115	49	66
75	40	35	56	28	28	66	43	23	68	28	40	72	41	31	74	39	35	101	59	42
22	13	9	32	13	14	29	13	16	31	19	12	34	17	17	35	17	18	42	26	16
13	5	8	9	3	6	14	10	4	5	1	4	11	5	6	12	6	6	13	8	5
1	»	1	4	2	2	2	1	1	3	1	2	3	1	2	3	»	3	2	1	1
»	»	»	»	»	»	1	1	»	1	1	»	»	»	»	»	»	»	»	»	»
»	»	»	1	1	»	»	»	»	»	»	»	»	»	»	13	12	1	5	5	»
1839	983	856	2407	1197	1210	2701	1375	1326	2380	1209	1171	2014	1037	977	1849	940	909	1999	1005	994

CATEGORIE DI ETÀ.

478	270	208	747	399	348	722	362	360	405	212	193	320	154	166	325	161	164	356	203	153
870	478	392	1330	715	665	1444	714	727	901	459	442	676	349	327	632	321	311	688	366	322
983	533	450	1507	766	741	1586	777	809	1082	542	540	861	441	420	739	374	365	807	416	391
856	450	406	899	430	469	1115	593	517	1298	667	631	1153	596	557	1097	554	543	1187	584	603
111	58	53	101	51	50	112	68	44	108	50	58	120	64	56	124	62	62	158	94	64

Anno 1878.

ETÀ DEI MORTI	GENNAJO			FEBBRAJO			MARZO			APRILE			MAGGIO		
	TOTALE	Maschi	Femmine	TOTALE	Maschi	Femmine	TOTALE	Maschi	Femmine	TOTALE	Maschi	Femmine	TOTALE	Maschi	Femmine
COMPARTIMENTO															
Dalla nascita a 4 mese	1278	688	590	1376	747	629	1128	633	495	940	519	421	870	479	391
Da 4 mese a 3 mesi	450	235	195	375	196	179	280	165	115	247	132	115	292	164	128
3 » 6 »	379	225	154	331	182	149	278	172	106	230	130	100	260	143	117
6 » 9 »	284	155	129	270	159	111	296	161	135	249	138	111	230	124	106
9 » 12 »	184	90	94	223	116	107	219	115	104	218	105	113	247	119	128
Da 1 anno a 2 anni	630	327	303	660	345	315	612	324	288	622	310	312	627	311	316
2 » 3 »	304	148	156	286	148	138	352	167	185	323	172	151	346	169	177
3 » 4 »	187	105	82	162	89	73	189	100	80	159	82	77	200	111	89
4 » 5 »	127	63	64	133	69	64	140	75	65	122	66	56	147	84	63
Da 5 anni a 10 »	274	144	133	266	124	142	325	167	158	351	170	181	313	145	168
10 » 15 »	132	57	75	147	60	87	154	55	99	156	67	89	157	59	93
15 » 20 »	182	84	98	159	65	94	187	65	122	193	88	105	190	80	110
20 » 25 »	202	94	108	218	109	109	245	101	144	217	103	114	263	134	129
25 » 30 »	203	98	105	172	65	107	254	100	154	247	101	146	258	104	154
30 » 35 »	190	71	119	196	87	109	226	90	136	210	77	133	238	98	140
35 » 40 »	195	96	99	185	80	105	209	91	118	231	91	140	231	97	134
40 » 45 »	198	100	98	244	114	130	235	112	123	226	102	124	246	107	139
45 » 50 »	257	138	119	230	121	109	238	126	112	228	125	103	220	112	108
50 » 55 »	302	157	145	329	174	155	294	152	142	302	144	158	304	167	137
55 » 60 »	293	164	129	324	143	181	346	179	167	310	150	160	353	184	169
60 » 65 »	482	237	245	523	251	272	421	218	203	440	213	227	435	229	206
65 » 70 »	506	237	269	546	276	270	508	266	242	450	225	225	472	244	228
70 » 75 »	455	236	219	444	228	213	453	231	222	400	192	208	403	207	196
75 » 80 »	248	144	104	279	141	138	246	134	112	231	130	101	257	134	123
80 » 85 »	171	93	78	166	81	85	175	89	86	160	84	76	171	87	84
85 » 90 »	55	28	27	53	32	23	54	33	21	48	25	23	55	37	18
90 » 95 »	14	4	10	16	9	7	10	5	5	9	6	3	11	4	7
95 » 99 »	2	2	»	»	»	»	3	1	2	2	»	2	3	1	2
Centenari	»	»	»	»	»	»	»	»	»	1	»	1	»	»	»
Età ignota	1	1	»	»	»	»	»	»	»	»	»	»	»	»	»
TOTALE.....	8185	4238	3947	8312	4211	4101	8077	4136	3941	7522	3747	3775	7799	3934	3865

RIEPILOGO PER

Dalla nascita a 1 anno	2575	1413	1162	2575	1400	1175	2201	1246	955	1884	1024	860	1899	1029	870
» » 5 anni	3823	2036	1767	3816	2051	1765	3494	1921	1573	3110	1634	1456	3219	1704	1515
» » 15 anni	4229	2254	1975	4215	2244	1971	3973	2143	1830	3617	1891	1726	3689	1903	1781
Da 15 anni in su	3935	1983	1972	4097	1967	2130	4104	1993	2111	3905	1856	2049	4110	2026	2084
Da 80 anni in su	242	127	115	237	122	115	242	128	114	220	115	105	240	129	111

ETA' E SESSO, PER MESI.

Anno 1873.

GIUGNO			LUGLIO			AGOSTO			SETTEMBRE			OTTOBRE			NOVEMBRE			DICEMBRE			
TOTALE	Maschi	Femmine	TOTALE	Maschi	Femmine	TOTALE	Maschi	Femmine	TOTALE	Maschi	Femmine	TOTALE	Maschi	Femmine	TOTALE	Maschi	Femmine	TOTALE	Maschi	Femmine	
787	437	330	948	552	396	901	531	370	820	493	325	885	430	405	1000	566	434	1200	632	518	
385	215	170	694	386	308	562	316	246	432	239	193	379	208	171	321	180	141	321	181	140	
277	137	140	541	312	229	515	276	239	298	164	134	282	151	131	240	141	99	276	157	119	
293	148	145	444	237	207	409	194	215	240	132	108	224	125	99	175	96	79	187	98	89	
300	156	144	534	280	254	600	314	286	290	156	134	178	90	88	125	61	64	136	75	61	
704	342	362	1169	600	569	1833	880	953	1328	667	661	903	449	459	592	304	238	621	328	293	
298	146	152	401	221	180	586	295	291	500	264	236	371	182	189	289	153	136	336	158	178	
158	74	84	216	120	96	249	121	123	202	97	105	191	99	92	165	74	91	218	110	108	
121	62	59	127	69	58	184	103	81	177	93	84	140	68	72	154	81	73	171	94	77	
303	160	143	331	166	165	449	207	242	348	178	170	329	138	171	281	141	140	336	166	170	
160	63	97	164	76	88	204	85	119	167	76	91	172	82	90	170	77	93	186	83	103	
178	76	102	189	74	115	228	86	142	235	107	128	198	97	101	176	75	101	214	86	123	
267	131	136	284	123	161	349	167	182	292	149	143	301	143	158	230	110	120	249	117	132	
260	112	148	246	82	164	264	93	171	255	111	144	228	93	135	217	96	121	216	86	130	
237	87	150	249	82	167	233	93	140	224	88	136	257	100	157	204	84	120	222	80	142	
223	96	127	234	89	145	253	112	141	228	101	127	221	100	121	185	74	111	211	82	129	
226	100	126	225	99	126	259	125	134	237	103	134	238	107	131	200	91	109	248	105	143	
220	115	105	247	126	121	261	149	112	239	134	105	230	111	89	237	123	114	270	131	139	
297	161	136	268	146	122	319	184	135	274	145	129	264	147	117	345	176	169	346	174	172	
302	145	157	359	206	153	312	160	152	316	167	149	304	165	139	333	182	151	374	181	193	
448	243	205	433	238	195	423	229	194	377	196	181	432	222	210	471	253	218	553	273	280	
459	226	233	463	259	204	417	232	185	426	233	193	461	263	198	509	294	215	623	304	319	
385	212	173	345	177	168	427	243	184	352	186	166	372	203	169	458	236	222	553	277	276	
233	135	93	205	116	89	218	126	92	209	121	83	198	107	91	233	125	108	294	164	130	
137	76	61	144	79	65	145	79	66	130	77	53	117	68	49	155	91	64	201	120	81	
43	26	17	55	32	23	49	25	24	30	20	10	53	31	22	72	41	31	75	51	24	
10	5	5	14	8	6	12	7	5	11	3	8	13	8	5	13	7	6	18	8	10	
4	2	2	1	1	"	"	"	"	1	"	1	1	1	"	2	1	1	1	1	"	
"	"	"	"	"	"	"	"	"	"	"	"	"	"	"	"	"	"	"	"	"	"
"	"	"	"	"	"	"	"	"	"	"	"	"	"	"	"	"	"	"	"	"	"
7715	3908	3807	9530	4956	4574	10661	5432	5229	8638	4502	4136	7947	4088	3859	7552	3933	3619	8656	4372	4284	

CATEGORIE DI ETA.

2042	1113	929	3161	1767	1394	2987	1631	1356	2080	1186	894	1948	1054	894	1861	1044	817	2120	1193	927
3323	1737	1586	5074	2777	2297	5839	3030	2809	4287	2307	1980	3558	1832	1706	3061	1656	1405	3466	1883	1583
3786	1960	1826	5569	3019	2550	6492	3322	3170	4802	2561	2241	4059	2092	1967	3512	1874	1638	3988	2132	1856
3929	1948	1981	3961	1937	2024	4169	2110	2059	3836	1941	1895	3888	1996	1892	4040	2059	1981	4668	2240	2428
194	109	85	214	120	94	206	111	95	172	100	72	184	108	76	242	140	102	295	180	115

Anno 1873.

ETÀ DEI MORTI	GENNAJO			FEBBRAJO			MARZO			APRILE			MAGGIO		
	TOTALE	Maschi	Femmine	TOTALE	Maschi	Femmine	TOTALE	Maschi	Femmine	TOTALE	Maschi	Femmine	TOTALE	Maschi	Femmine
	COMPARTIMENTO														
Dalla nascita a 1 mese	1723	949	774	1736	950	786	1363	759	604	1139	621	518	852	470	382
Da 1 mese a 3 mesi	277	136	141	200	103	97	148	84	64	120	58	62	143	64	79
3 " 6 "	149	76	73	152	85	67	118	71	47	80	45	35	92	48	44
6 " 9 "	109	55	54	149	77	72	124	61	63	91	58	33	104	58	46
9 " 12 "	96	44	52	91	48	43	112	60	52	85	42	43	126	62	64
Da 1 anno a 2 anni	436	240	196	362	193	169	345	191	154	361	190	171	399	193	206
2 " 3 "	221	104	117	173	91	82	206	99	107	214	110	104	195	95	100
3 " 4 "	145	86	59	114	51	63	125	65	60	113	63	50	108	54	54
4 " 5 "	117	56	61	79	39	40	91	44	47	88	45	43	82	45	37
Da 5 anni a 10 "	271	120	151	176	76	100	225	115	110	216	113	103	213	107	106
10 " 15 "	409	39	70	414	50	64	414	56	58	99	49	50	412	49	63
15 " 20 "	98	51	47	99	50	49	109	52	57	115	52	63	93	48	45
20 " 25 "	149	74	75	151	88	63	183	102	81	163	97	66	174	91	83
25 " 30 "	135	60	75	165	81	84	177	79	98	140	53	87	171	88	83
30 " 35 "	126	51	75	150	64	86	166	69	97	166	74	92	142	67	75
35 " 40 "	150	57	93	123	58	65	132	59	73	144	60	84	157	70	87
40 " 45 "	169	92	77	134	71	63	147	67	80	167	86	81	163	75	88
45 " 50 "	164	88	76	164	90	74	146	69	77	143	68	75	162	94	68
50 " 55 "	209	110	99	165	91	74	178	93	85	171	108	63	181	93	88
55 " 60 "	228	120	108	189	103	86	188	98	90	177	108	69	162	91	71
60 " 65 "	322	145	177	309	166	143	294	153	141	295	142	153	322	163	159
65 " 70 "	381	184	197	381	177	204	330	164	166	331	172	159	345	177	168
70 " 75 "	364	155	209	382	180	202	359	173	186	318	159	159	325	162	162
75 " 80 "	297	136	161	301	137	164	260	138	122	235	112	123	267	121	146
80 " 85 "	199	96	103	204	92	112	189	91	98	172	80	92	157	83	74
85 " 90 "	80	45	35	92	49	43	67	33	34	50	31	19	64	36	28
90 " 95 "	30	13	17	17	9	8	18	8	10	13	7	6	10	4	6
95 " 99 "	5	4	1	2	1	1	2	2	"	"	"	"	"	"	"
Centenari.....	"	"	"	"	"	"	"	"	"	"	"	"	"	"	"
Età ignota.....	2	2	"	"	"	"	"	"	"	"	"	"	"	"	"
TOTALE.....	6761	3388	3373	6374	3270	3104	5916	3055	2861	5406	2803	2603	5321	2709	2615

RIEPILOGO PER

Dalla nascita a 1 anno	2354	1260	1094	2328	1263	1065	1865	1035	830	1515	824	691	1317	702	615
" 5 anni	3273	1746	1527	3056	1637	1419	2632	1434	1198	2291	1232	1059	2101	1089	1015
" 15 anni	3653	1905	1748	3346	1763	1533	2971	1605	1366	2606	1394	1212	2426	1215	1181
Da 15 anni in su	3106	1481	1625	3028	1507	1521	2945	1450	1195	2800	1409	1391	2895	1464	1431
Da 80 anni in su	314	158	156	315	151	164	276	135	142	235	118	117	231	123	108

ETA' E SESSO, PER MESI.

Anno 1873.

GIUGNO			LUGLIO			AGOSTO			SETTEMBRE			OTTOBRE			NOVEMBRE			DICEMBRE			
TOTALE	Maschi	Femmine	TOTALE	Maschi	Femmine	TOTALE	Maschi	Femmine	TOTALE	Maschi	Femmine	TOTALE	Maschi	Femmine	TOTALE	Maschi	Femmine	TOTALE	Maschi	Femmine	
629	376	253	550	345	235	631	354	277	704	403	301	773	440	333	1348	735	613	1607	820	787	
141	64	77	197	103	94	217	108	109	200	102	98	216	120	96	344	196	148	287	147	140	
104	43	61	205	114	91	242	134	108	167	87	80	154	62	92	151	74	80	162	86	76	
127	67	60	260	131	129	265	134	131	127	68	59	411	52	59	417	70	47	405	52	53	
132	67	65	346	170	176	396	213	183	189	89	100	420	66	54	93	42	54	63	30	33	
484	260	224	796	396	400	1346	674	672	848	439	409	585	293	292	465	244	221	351	177	174	
212	116	96	345	149	196	480	230	250	377	183	194	236	115	121	202	107	95	162	87	75	
121	75	46	171	92	79	257	125	132	186	96	90	120	71	49	115	58	57	116	65	51	
87	34	53	115	58	57	201	94	107	150	84	66	104	53	51	95	54	41	99	55	44	
227	111	116	285	147	138	462	250	212	317	146	171	265	136	129	259	130	129	227	103	124	
109	63	46	156	72	84	247	119	128	137	71	66	123	59	64	122	60	62	88	53	35	
110	52	58	158	77	81	274	137	137	167	82	85	150	72	78	130	62	68	89	43	46	
166	92	74	255	121	134	377	198	179	230	111	119	211	120	91	178	107	71	176	108	68	
198	87	111	206	86	120	365	152	213	237	101	136	197	85	112	152	71	81	139	57	82	
176	60	116	232	102	130	363	167	196	263	116	147	202	95	107	152	65	87	166	61	105	
165	76	89	195	87	108	365	154	211	235	110	125	170	75	95	153	73	80	147	66	81	
167	71	96	188	79	109	311	145	166	226	121	105	167	68	99	162	83	79	154	65	89	
160	88	72	216	112	104	346	181	165	254	128	126	192	91	101	164	84	80	190	101	89	
190	97	93	242	130	112	387	211	176	275	162	143	201	114	87	242	122	120	241	144	100	
162	76	86	227	132	95	372	189	183	248	125	123	207	121	86	192	94	98	241	133	108	
316	164	152	339	183	156	477	259	218	323	177	146	313	153	160	317	154	163	322	147	175	
308	137	171	381	186	195	500	241	259	339	201	188	374	180	194	352	172	180	440	202	238	
302	149	153	340	171	169	485	238	247	426	219	207	313	154	159	348	184	164	493	216	277	
236	133	103	285	139	146	324	149	175	242	117	125	272	141	131	279	137	142	398	207	191	
166	73	93	181	89	92	197	96	101	156	86	70	163	78	85	193	82	111	217	123	94	
57	33	24	58	30	28	72	40	32	56	23	33	63	33	30	62	37	25	92	40	52	
9	5	4	15	8	7	19	10	9	12	5	7	17	7	10	15	11	4	10	5	5	
3	2	1	1	"	1	2	1	1	1	"	1	5	3	2	5	1	4	5	2	3	
"	"	"	"	"	"	"	"	"	"	"	"	"	"	"	"	"	"	"	"	"	"
"	"	"	1	1	"	"	"	"	2	2	"	"	"	"	"	"	"	1	1	"	"
5264	2671	2593	6946	3480	3466	9980	5003	4977	7144	3654	3490	6024	3057	2967	6440	3309	3101	6788	3393	3395	

CATEGORIE DI ETÀ.

1133	617	516	1558	833	725	1751	943	808	1387	749	638	1374	740	634	2056	1117	939	2224	1135	1089
2037	1102	935	2985	1528	1457	1833	965	868	2948	1551	1397	2419	1272	1147	2933	1580	1353	2952	1519	1433
2373	1276	1097	3426	1747	1679	2542	1334	1208	3402	1768	1634	2807	1467	1340	3314	1770	1544	3267	1675	1592
2891	1395	1496	3519	1732	1787	7438	3669	3769	3740	1884	1856	3217	1590	1627	3096	1539	1557	3520	1717	1803
255	113	122	255	127	128	290	147	143	225	114	111	248	121	127	275	131	144	324	170	154

Anno 1873.

ETÀ DEI MORTI	GENNAJO			FEBBRAJO			MARZO			APRILE			MAGGIO		
	TOTALE	Maschi	Femmine	TOTALE	Maschi	Femmine	TOTALE	Maschi	Femmine	TOTALE	Maschi	Femmine	TOTALE	Maschi	Femmine
COMPARTIMENTO															
Dalla nascita a 1 mese	1065	571	494	1394	766	628	1027	571	456	888	487	401	647	358	289
Da 1 mese a 3 mesi	184	100	84	203	121	82	158	84	74	166	87	79	197	111	86
3 " 6 "	149	80	69	147	74	73	118	65	53	104	64	40	124	76	48
6 " 9 "	158	91	67	153	74	79	135	66	69	122	67	55	105	62	43
9 " 12 "	158	94	64	167	93	74	177	88	89	161	76	85	163	75	88
Da 1 anno a 2 anni	365	178	187	374	193	181	370	185	185	405	196	209	467	234	233
2 " 3 "	198	104	94	186	107	79	168	93	75	140	68	72	187	89	98
3 " 4 "	90	48	42	93	41	52	71	37	34	85	46	39	95	47	48
4 " 5 "	64	29	35	55	32	23	58	25	33	58	26	32	55	29	26
Da 5 anni a 40 "	161	83	78	142	75	67	161	77	84	158	86	72	169	89	80
40 " 45 "	77	22	55	75	22	53	93	38	55	94	42	52	98	40	58
45 " 50 "	111	58	53	93	42	51	108	45	63	118	55	63	105	56	49
50 " 55 "	155	75	80	144	66	78	164	79	85	170	79	91	161	85	76
55 " 60 "	125	52	73	136	59	77	135	63	72	155	72	83	142	63	74
60 " 65 "	109	55	54	135	58	77	147	67	80	128	41	87	137	53	84
65 " 70 "	123	48	75	140	59	81	135	52	83	151	56	95	177	76	101
70 " 75 "	131	62	69	128	67	61	144	71	73	123	64	59	128	62	66
75 " 80 "	139	67	72	110	67	43	147	74	73	157	85	72	170	74	96
80 " 85 "	158	85	73	192	80	112	214	105	109	187	105	82	166	98	68
85 " 90 "	189	88	101	180	82	98	198	99	99	177	96	81	182	89	93
90 " 95 "	233	112	121	274	134	140	301	147	154	313	170	143	305	165	140
95 " 99 "	286	145	141	358	189	169	314	143	171	326	173	153	356	183	173
100 " 105 "	303	151	152	324	164	160	297	170	127	342	187	155	323	185	138
105 " 110 "	235	131	104	252	138	114	247	128	119	245	135	110	230	125	105
110 " 115 "	139	79	60	184	99	85	148	72	76	156	84	72	175	83	92
115 " 120 "	50	25	25	58	30	28	54	23	31	48	24	24	57	31	26
120 " 125 "	14	8	6	16	5	11	5	3	2	6	3	3	8	3	5
125 " 130 "	4	"	4	4	2	2	3	2	1	1	1	"	4	1	3
Centenari	"	"	"	"	"	"	"	"	"	"	"	"	"	"	"
Età ignota	"	"	"	"	"	"	"	"	"	"	"	"	1	1	"
TOTALE	5173	2644	2532	5717	2939	2778	5297	2672	2625	5184	2675	2509	5134	2648	2486

RIEPILOGO PER															
Dalla nascita a 1 anno	1714	936	778	2064	1128	936	1615	874	741	1441	781	660	1236	682	554
" 5 anni	2431	1235	1136	2772	1501	1271	2232	1214	1068	2129	1117	1012	2040	1081	959
" 15 anni	2669	1400	1269	2989	1598	1391	2536	1329	1207	2381	1245	1136	2307	1219	1097
Da 45 anni in su	2504	1241	1263	2728	1341	1387	2761	1343	1418	2303	1430	1373	2826	1437	1389
Da 80 anni in su	207	112	95	262	136	126	210	100	110	211	112	99	244	118	126

ETA' E SESSO, PER MESI.

Anno 1873.

GIUGNO			LUGLIO			AGOSTO			SETTEMBRE			OTTOBRE			NOVEMBRE			DICEMBRE		
TOTALE	Maschi	Femmine	TOTALE	Maschi	Femmine	TOTALE	Maschi	Femmine	TOTALE	Maschi	Femmine	TOTALE	Maschi	Femmine	TOTALE	Maschi	Femmine	TOTALE	Maschi	Femmine
422	240	182	370	205	165	375	213	162	387	210	177	474	276	198	648	348	300	920	512	408
199	109	90	240	128	112	191	109	82	171	94	77	211	111	100	242	134	108	183	101	82
160	84	76	309	163	146	309	175	134	214	109	105	217	116	101	180	91	89	128	73	55
129	67	62	205	105	100	214	121	93	192	93	99	206	110	96	178	101	77	125	66	59
125	70	55	230	129	101	237	129	108	165	71	94	138	71	67	111	57	54	84	41	43
445	227	218	575	286	289	725	351	374	625	316	309	650	331	319	566	290	276	307	161	146
170	87	83	177	84	93	226	105	121	196	95	101	217	112	105	194	107	87	139	66	73
83	41	42	83	49	34	98	42	56	85	40	45	114	63	51	102	55	47	72	33	39
67	30	37	70	33	37	71	32	39	62	39	23	60	31	29	79	55	24	62	26	36
163	80	83	151	70	81	178	86	92	169	81	88	185	101	84	196	83	113	161	78	86
94	35	59	88	43	45	112	55	57	88	36	52	127	61	66	168	75	93	97	51	46
117	42	75	112	51	61	144	64	80	116	49	67	163	67	96	143	64	79	136	59	77
151	66	85	192	106	86	176	89	87	155	77	78	191	84	107	165	77	88	181	90	91
139	69	70	146	43	73	138	64	74	165	74	91	165	63	102	157	74	83	169	67	102
127	51	76	135	56	79	152	52	100	141	60	81	144	64	80	171	70	101	127	56	71
133	50	83	134	60	74	131	53	78	129	48	81	148	68	80	156	72	84	154	66	88
132	66	66	145	60	85	173	77	96	133	55	78	147	69	78	177	85	92	164	71	93
148	79	69	149	70	79	166	92	74	158	75	83	177	85	92	176	87	89	162	76	86
171	78	93	154	96	58	175	101	74	181	100	81	204	112	92	240	119	121	217	117	100
166	103	63	185	107	78	162	86	76	191	101	90	203	128	75	214	107	107	220	123	97
233	122	111	228	121	107	242	136	106	197	100	97	274	143	131	334	174	160	316	168	178
298	158	140	297	151	146	284	157	127	274	146	128	321	177	144	400	218	182	447	242	203
277	155	122	260	131	129	265	155	110	226	113	113	290	167	123	381	202	179	408	212	196
218	105	113	188	108	80	200	112	88	185	90	86	197	108	89	227	124	103	311	154	157
127	59	68	109	49	60	97	55	42	104	52	53	125	68	57	140	66	74	178	96	82
55	27	28	50	31	49	41	23	18	43	20	23	44	23	21	60	26	34	54	24	30
11	4	7	9	6	3	12	5	7	6	2	4	6	2	4	16	6	10	7	4	3
3	1	2	1	1	»	4	2	2	»	»	»	3	2	1	1	»	1	1	»	1
»	»	»	»	»	»	1	»	1	»	»	»	»	»	»	»	»	»	»	»	»
1	»	1	2	2	»	2	2	»	2	1	1	»	»	»	»	»	»	»	»	»
4564	2305	2259	4964	2544	2420	5301	2743	2558	4760	2356	2404	5401	2813	2588	5822	2967	2855	5563	2833	2730

CATEGORIE DI ETÀ.

1035	570	465	1354	730	624	1326	747	579	1129	577	552	1246	684	562	1359	731	628	1440	793	647
1800	935	845	2259	1182	1077	2446	1277	1169	2097	1067	1030	2237	1221	1066	2300	1238	1062	2020	1079	941
2057	1070	987	2498	1295	1203	2736	1418	1318	2354	1184	1170	2590	1383	1216	2664	1396	1268	2281	1208	1073
2506	1235	1271	2464	1247	1217	2563	1323	1240	2404	1171	1233	2802	1430	1372	3158	1571	1587	3282	1625	1657
196	91	105	169	87	82	155	85	70	153	74	79	178	95	83	217	98	119	240	124	116

Anno 1873.

ETÀ DEI MORTI	GENNAJO			FEBBRAJO			MARZO			APRILE			MAGGIO		
	TOTALE	Maschi	Femmine	TOTALE	Maschi	Femmine	TOTALE	Maschi	Femmine	TOTALE	Maschi	Femmine	TOTALE	Maschi	Femmine
COMPARTIMENTO C															
Dalla nascita a 1 mese	256	139	117	337	150	187	249	128	121	200	98	102	151	78	73
Da 1 mese a 3 mesi	71	44	27	51	20	31	83	40	43	74	40	34	77	34	43
3 " 6 "	44	19	22	29	11	18	49	24	25	41	19	22	44	20	24
6 " 9 "	44	20	24	36	16	20	36	17	19	37	14	23	34	13	18
9 " 12 "	44	19	22	40	18	22	41	19	22	52	27	25	47	22	28
Da 1 anno a 2 anni	82	49	33	95	42	53	105	49	56	103	59	44	115	63	52
2 " 3 "	37	18	19	39	19	20	52	21	31	57	20	37	46	21	28
3 " 4 "	15	8	7	30	12	18	27	11	16	29	12	17	23	9	14
4 " 5 "	20	11	9	19	10	9	21	11	10	17	9	8	20	11	9
Da 5 anni a 10 "	57	25	32	49	33	16	68	30	38	43	23	20	53	27	26
40 " 45 "	31	16	15	23	12	11	22	11	11	32	20	12	26	11	15
45 " 50 "	46	24	22	31	13	18	30	19	11	25	12	13	38	16	22
50 " 55 "	42	20	22	52	23	29	47	21	26	50	20	30	47	21	26
55 " 60 "	42	19	23	26	11	15	34	16	18	34	16	18	32	18	14
60 " 65 "	30	15	15	32	18	14	25	13	12	17	6	11	36	15	21
65 " 70 "	25	12	13	16	10	6	38	15	23	27	13	14	37	16	21
70 " 75 "	28	15	13	23	12	11	24	12	12	26	13	13	32	14	18
75 " 80 "	41	18	23	34	19	15	34	14	20	30	14	16	28	12	16
80 " 85 "	44	17	24	31	18	13	26	11	15	33	16	17	35	16	19
85 " 90 "	47	21	26	42	22	20	38	22	16	34	20	14	36	15	21
90 " 95 "	45	23	22	54	30	21	69	36	33	56	32	24	53	30	23
95 " 99 "	62	37	25	88	46	42	53	23	30	55	27	28	48	24	24
Centenari	63	35	28	77	40	37	65	30	35	70	37	33	54	24	30
Età ignota	75	36	39	54	30	24	53	30	23	54	25	29	31	15	16
85 " 90 "	69	33	36	51	24	27	46	23	23	44	24	20	34	18	16
90 " 95 "	23	12	11	23	13	10	29	15	14	17	10	7	21	12	9
95 " 99 "	40	6	4	8	5	3	9	4	5	7	4	3	9	6	3
Centenari	2	1	1	3	2	1	2	1	1	1	1	1	6	4	2
Età ignota	"	"	"	"	"	"	"	"	"	"	"	"	"	"	"
Età ignota	"	"	"	"	"	"	"	"	"	"	"	"	"	"	"
TOTALE.....	1386	712	674	1390	679	711	1375	666	709	1265	631	634	1207	585	622
RIEPILOGO PER															
Dalla nascita a 1 anno	453	241	212	493	215	278	458	228	230	404	198	206	347	167	180
" " 5 anni	697	327	230	676	298	378	663	320	343	610	293	312	551	271	280
" " 15 anni	695	368	327	748	343	405	753	361	392	685	341	344	630	309	321
Da 15 anni in su	694	344	347	642	336	306	622	305	317	580	290	290	577	276	301
Da 80 anni in su	104	52	52	85	44	41	86	43	43	69	39	30	70	40	30

ETA' E SESSO, PER MESI.

Anno 1873.

GIUGNO			LUGLIO			AGOSTO			SETTEMBRE			OTTOBRE			NOVEMBRE			DICEMBRE		
TOTALE	Maschi	Femmine	TOTALE	Maschi	Femmine	TOTALE	Maschi	Femmine	TOTALE	Maschi	Femmine	TOTALE	Maschi	Femmine	TOTALE	Maschi	Femmine	TOTALE	Maschi	Femmine
106	48	58	113	52	61	81	42	39	73	42	31	108	40	68	161	82	79	262	140	122
72	42	30	93	52	41	54	28	26	43	21	22	57	21	36	43	20	23	48	20	28
50	24	26	126	62	64	82	40	42	49	23	26	37	20	17	16	9	7	20	11	9
40	48	22	70	39	31	76	39	37	44	21	23	41	16	25	32	19	13	32	15	17
30	15	15	71	30	41	61	29	32	52	27	25	40	15	25	35	16	19	34	16	18
119	67	52	207	105	102	194	91	103	153	74	79	117	43	74	87	39	48	64	31	33
58	25	33	76	28	48	89	44	45	59	24	35	54	28	26	46	22	24	56	22	34
25	12	13	33	16	17	46	22	24	36	14	22	54	22	32	22	10	12	25	12	13
14	8	6	24	12	12	45	20	25	17	8	9	20	11	9	24	11	13	29	12	17
41	19	22	65	28	37	80	36	44	59	26	33	44	18	26	41	18	23	44	21	23
17	9	8	21	10	11	39	21	18	26	14	12	32	18	14	22	10	12	18	9	9
27	13	14	17	10	7	36	16	20	22	12	10	30	16	14	26	12	14	25	12	13
35	17	18	54	21	33	50	22	28	49	23	26	39	18	21	36	17	19	38	22	16
28	15	13	36	18	18	26	15	11	32	18	14	37	18	19	33	15	18	21	12	9
29	12	17	31	15	16	21	13	8	24	11	13	28	14	14	21	11	10	30	13	17
26	12	14	23	10	13	38	16	22	20	8	12	30	15	15	28	12	16	34	16	18
37	17	20	29	13	16	26	13	13	28	14	14	36	16	20	26	14	12	31	15	16
34	18	16	30	16	14	27	12	15	34	16	18	37	19	18	42	20	22	38	20	18
36	17	19	33	15	18	35	14	21	42	18	24	41	20	21	37	18	19	37	19	18
39	18	21	39	19	20	31	16	15	36	19	17	30	16	14	38	20	18	43	22	21
39	20	19	38	15	23	40	18	22	39	18	21	63	30	33	61	36	25	53	26	27
43	20	23	49	22	27	44	20	24	50	24	26	81	34	47	55	28	27	66	33	33
43	21	22	55	28	27	49	24	25	75	44	31	74	38	36	67	37	30	87	44	43
32	19	13	37	20	17	35	19	16	39	20	19	50	20	30	46	23	23	71	35	36
32	16	16	34	14	20	40	21	19	28	17	11	44	20	24	60	31	29	44	21	23
14	8	6	13	7	6	28	14	14	16	8	8	20	12	8	27	12	15	25	11	14
6	3	3	11	6	5	7	4	3	8	4	4	"	"	"	"	"	"	12	6	6
"	"	"	2	1	1	1	"	1	1	"	1	3	2	1	"	"	"	7	4	3
"	"	"	"	"	"	1	1	"	"	"	"	"	"	"	"	"	"	"	"	"
"	"	"	"	"	"	2	1	1	"	"	"	2	1	1	2	1	1	"	"	"
1072	533	539	1430	684	746	1384	671	713	1154	568	586	1249	561	688	1134	563	571	1294	640	654

CATEGORIE DI ETÀ.

298	147	151	473	235	238	354	178	176	261	134	127	283	112	171	287	146	141	396	202	194
514	259	255	813	396	417	728	355	373	526	254	272	528	216	312	466	228	238	570	279	291
572	287	285	899	434	465	847	412	435	611	294	317	604	252	332	529	256	273	632	309	323
500	246	254	531	250	281	535	258	277	543	274	269	643	308	335	603	306	297	662	331	331
52	27	25	60	28	32	77	40	37	53	29	24	67	34	33	87	43	44	88	42	46

Anno 1873.

ETÀ DEI MORTI	GENNAJO			FEBBRAJO			MARZO			APRILE			MAGGIO		
	TOTALE	Maschi	Femmine	TOTALE	Maschi	Femmine	TOTALE	Maschi	Femmine	TOTALE	Maschi	Femmine	TOTALE	Maschi	Femmine
COMPARTIMENTO															
Dalla nascita a 1 mese	552	274	278	665	351	314	412	220	192	298	159	139	266	142	124
Da 1 mese a 3 mesi	72	37	35	80	40	40	81	43	38	88	42	46	84	44	40
3 " 6 "	49	32	17	49	27	22	42	24	18	55	34	21	45	22	23
6 " 9 "	63	38	25	51	35	16	40	23	17	48	29	19	52	27	25
9 " 12 "	77	40	37	67	35	32	87	43	44	59	32	27	55	30	25
Da 1 anno a 2 anni	183	99	84	166	84	82	169	89	80	211	107	104	188	94	94
2 " 3 "	82	45	37	78	43	35	93	52	41	92	44	48	68	30	38
3 " 4 "	57	23	34	53	25	28	43	23	20	53	27	26	33	22	16
4 " 5 "	39	24	15	31	16	15	30	15	15	33	12	21	21	15	6
Da 5 anni a 10 "	406	50	56	67	32	35	74	37	37	85	39	46	86	36	50
10 " 15 "	40	22	18	35	21	14	31	12	19	41	18	23	40	11	29
15 " 20 "	55	49	36	44	17	27	37	16	21	47	21	23	44	11	33
20 " 25 "	61	34	27	64	37	27	70	33	32	64	39	25	61	31	30
25 " 30 "	57	22	35	58	22	36	60	32	23	48	24	24	61	30	31
30 " 35 "	51	19	32	45	22	23	51	26	25	46	14	32	37	16	21
35 " 40 "	60	31	29	69	21	48	45	22	23	38	17	21	45	20	25
40 " 45 "	42	19	23	45	23	22	54	23	31	52	20	32	61	26	35
45 " 50 "	57	23	29	43	18	25	33	17	16	40	17	23	76	43	33
50 " 55 "	69	40	29	51	27	24	65	34	31	62	34	28	91	53	38
55 " 60 "	68	29	39	55	30	25	45	21	24	58	31	27	68	33	35
60 " 65 "	120	62	58	83	41	42	98	41	57	99	44	55	114	52	62
65 " 70 "	105	48	57	117	50	67	101	45	56	106	44	62	101	46	55
70 " 75 "	159	73	86	143	79	64	158	67	91	140	58	82	136	62	74
75 " 80 "	127	66	61	95	45	50	126	46	80	121	49	72	98	44	54
80 " 85 "	117	62	55	101	56	45	82	38	44	77	38	39	51	18	33
85 " 90 "	37	24	13	36	19	17	31	18	13	18	9	9	19	16	3
90 " 95 "	40	4	6	40	4	6	4	"	4	5	3	2	9	4	"
95 " 99 "	"	"	"	"	"	"	3	1	2	4	1	3	"	"	"
Centenari	"	"	"	"	"	"	"	"	"	"	"	"	"	"	"
Età ignota	"	"	"	"	"	"	2	"	2	1	"	1	1	1	"
TOTALE.....	2315	1264	1251	2401	1220	1181	2167	1066	1101	2089	1009	1080	2016	979	1037
RIEPILOGO PER															
Dalla nascita a 1 anno.....	813	421	392	912	488	424	662	353	309	548	296	252	502	265	237
" " 5 anni.....	1174	612	562	1240	656	584	997	532	465	937	486	451	817	426	391
" " 15 anni.....	1320	684	636	1342	709	633	1102	581	521	1063	513	520	943	473	471
Da 15 anni in su	1195	580	615	1059	511	548	1063	485	578	1023	466	539	1072	505	567
Da 80 anni in su	164	90	74	147	79	68	120	57	63	104	51	53	79	38	41

ETA' E SESSO, PER MESI.

Anno 1873.

GIUGNO			LUGLIO			AGOSTO			SETTEMBRE			OTTOBRE			NOVEMBRE			DICEMBRE		
TOTALE	Maschi	Femmine	TOTALE	Maschi	Femmine	TOTALE	Maschi	Femmine	TOTALE	Maschi	Femmine	TOTALE	Maschi	Femmine	TOTALE	Maschi	Femmine	TOTALE	Maschi	Femmine

DELLE MARCHE.

127	72	55	212	113	99	164	82	82	176	93	83	276	139	137	370	192	178	534	274	260
80	41	39	112	63	49	88	42	46	76	44	32	44	22	22	65	26	39	89	39	50
91	45	46	168	93	75	137	66	71	86	44	42	55	30	25	46	20	26	54	27	27
77	44	36	186	91	95	144	80	64	90	48	42	72	40	32	83	45	43	60	35	25
83	44	39	141	75	66	140	68	72	96	41	55	64	28	36	71	36	35	53	29	24
345	170	175	396	190	206	484	247	237	327	154	173	239	113	126	219	110	109	159	77	82
122	61	61	228	107	121	165	73	92	113	55	58	119	55	64	101	55	46	74	33	41
55	28	27	79	36	43	60	28	32	53	30	23	45	20	25	55	28	27	42	16	26
39	20	19	47	30	17	56	32	24	41	18	23	34	18	16	33	13	20	31	18	13
86	43	43	94	45	49	125	63	62	100	51	49	83	47	36	105	51	54	77	37	40
64	27	37	62	30	32	62	35	27	41	26	15	57	24	33	34	16	18	40	20	20
45	30	15	55	23	32	59	29	30	54	20	34	47	19	28	33	16	17	43	18	25
68	43	25	54	29	25	52	28	24	52	32	20	59	30	29	54	23	31	43	18	25
59	31	28	65	34	31	60	25	35	46	21	25	38	15	23	41	18	23	54	24	30
52	19	33	45	21	24	62	29	33	47	21	26	42	21	21	63	25	38	48	19	29
54	29	22	48	29	19	57	25	32	61	29	32	50	19	31	50	26	24	54	30	24
38	22	16	75	25	29	53	23	30	59	29	30	56	25	31	62	28	34	71	37	34
50	24	26	50	28	22	68	33	35	77	39	38	65	33	32	50	31	19	78	43	35
62	31	31	62	28	34	74	41	33	86	49	37	95	45	50	69	33	36	85	39	46
64	31	33	63	32	31	65	33	32	61	24	37	87	39	48	94	46	48	80	27	53
92	46	46	84	42	42	101	52	49	82	40	42	93	48	45	125	56	69	117	51	66
82	40	42	122	59	63	106	51	55	80	46	34	106	53	53	114	56	58	122	64	58
130	59	71	130	58	72	111	62	49	90	39	51	107	56	51	134	68	66	152	76	76
64	28	33	85	37	48	95	51	44	76	34	42	92	48	44	117	54	63	132	72	60
53	28	25	62	36	26	66	45	21	62	29	33	51	19	32	80	54	26	96	46	50
15	6	9	34	17	17	14	7	7	11	7	4	17	12	5	25	10	15	34	17	17
6	2	4	2	2	»	4	3	1	6	3	3	5	1	4	6	5	1	5	4	1
»	»	»	»	»	»	1	»	1	1	»	1	»	»	»	»	»	»	2	»	2
»	»	»	»	»	»	»	»	»	»	»	»	»	»	»	»	»	»	1	»	1
»	»	»	»	»	»	1	»	1	»	»	»	»	»	»	»	»	»	1	»	1
2100	1061	1039	2741	1374	1367	2674	1353	1321	2150	1066	1084	2098	1019	1079	2304	1141	1163	2431	1190	1241

CATEGORIE DI ETÀ.

458	243	215	819	435	384	673	338	335	524	270	234	511	259	252	640	319	321	790	404	386
1019	522	407	1569	798	771	1438	718	720	1058	527	531	948	465	483	1048	525	523	1096	548	548
1169	592	577	1725	873	852	1625	816	809	1199	604	595	1088	536	552	1187	592	595	1213	605	608
931	469	462	1016	504	515	1048	537	511	951	462	489	1010	483	527	1117	549	568	1217	585	632
74	36	38	98	55	43	85	55	39	80	39	41	73	32	41	111	69	42	138	67	71

Anno 1873.

ETÀ DEI MORTI	GENNAJO			FEBBRAJO			MARZO			APRILE			MAGGIO		
	TOTALE	Maschi	Femmine	TOTALE	Maschi	Femmine	TOTALE	Maschi	Femmine	TOTALE	Maschi	Femmine	TOTALE	Maschi	Femmine
	COMPARTIMENTO														
Dalla nascita a 1 mese	815	458	357	993	544	449	741	405	336	571	306	265	445	246	199
Da 1 mese a 3 mesi	160	88	72	204	113	88	172	89	83	159	89	70	164	95	69
3 " 6 "	175	94	81	133	73	60	164	79	85	132	70	62	155	75	80
6 " 9 "	150	81	69	162	87	75	146	81	65	143	76	67	148	80	68
9 " 12 "	172	86	86	175	95	80	161	86	75	184	97	87	178	85	93
Da 1 anno a 2 anni	587	304	286	618	343	305	653	356	297	613	315	298	715	373	342
2 " 3 "	275	136	139	242	117	125	200	146	144	234	105	129	271	147	124
3 " 4 "	170	97	73	153	66	87	185	88	97	186	89	97	175	89	86
4 " 5 "	132	66	66	103	48	55	122	65	57	121	63	58	122	61	61
Da 5 anni a 10 "	293	146	147	285	138	147	305	154	151	304	139	165	302	142	160
10 " 15 "	117	51	66	94	36	58	94	44	50	113	45	68	125	56	69
15 " 20 "	108	50	58	100	48	52	124	62	62	121	57	64	110	54	56
20 " 25 "	196	105	91	160	94	66	174	94	80	161	80	81	199	105	94
25 " 30 "	106	40	66	145	69	76	117	87	60	153	73	80	155	75	80
30 " 35 "	116	62	54	131	56	75	132	57	75	115	59	56	134	53	81
35 " 40 "	119	56	63	119	58	61	147	63	84	138	63	75	157	61	96
40 " 45 "	134	55	79	123	76	47	126	58	68	146	72	74	155	75	80
45 " 50 "	106	68	38	129	67	62	145	72	73	133	71	62	153	80	73
50 " 55 "	143	66	77	126	74	52	131	76	55	144	78	66	149	78	71
55 " 60 "	151	86	65	156	74	82	138	65	73	143	74	69	137	72	65
60 " 65 "	210	99	111	218	107	111	205	108	97	224	122	102	191	102	85
65 " 70 "	246	113	133	216	102	114	228	101	127	213	115	98	238	109	121
70 " 75 "	293	147	146	295	144	151	259	124	135	260	132	128	269	136	131
75 " 80 "	262	148	114	249	108	141	216	105	111	240	121	119	209	120	81
80 " 85 "	175	99	76	231	131	100	172	93	79	201	93	108	217	118	91
85 " 90 "	82	31	51	88	44	44	80	40	40	58	31	27	69	37	31
90 " 95 "	29	17	12	21	11	10	21	10	11	22	8	14	21	7	11
95 " 99 "	5	4	1	10	4	6	5	3	2	2	1	1	2	1	1
Centenari	"	"	"	"	"	"	1	1	"	1	"	1	1	"	"
Età ignota	"	"	"	1	"	1	2	2	"	1	"	1	1	1	1
TOTALE.....	5527	2850	2677	5677	2897	2780	5456	2784	2672	5236	2644	2592	5367	2733	2663
RIEPILOGO PER															
Dalla nascita a 1 anno	1472	807	665	1664	912	752	1384	740	644	1189	638	551	1080	581	501
" " 5 anni	2636	1407	1229	2780	1456	1324	2634	1395	1239	2343	1210	1133	2373	1251	1115
" " 15 anni	3046	1604	1442	3159	1630	1529	3033	1593	1440	2760	1394	1366	2300	1449	1311
Da 15 anni in su.....	2481	1246	1235	2517	1267	1250	2421	1189	1232	2475	1250	1225	2566	1283	1211
Da 80 anni in su.....	291	151	140	350	190	160	279	147	132	284	133	151	310	163	141

ETA' E SESSO, PER MESI.

Anno 1873.

GIUGNO			LUGLIO			AGOSTO			SETTEMBRE			OTTOBRE			NOVEMBRE			DICEMBRE		
TOTALE	Maschi	Femmine	TOTALE	Maschi	Femmine	TOTALE	Maschi	Femmine	TOTALE	Maschi	Femmine	TOTALE	Maschi	Femmine	TOTALE	Maschi	Femmine	TOTALE	Maschi	Femmine

DELLA TOSCANA.

345	202	143	384	224	160	337	204	133	299	159	140	377	217	160	548	277	244	687	388	299
152	84	68	244	126	88	166	90	76	132	71	64	162	80	82	155	89	66	166	88	78
216	125	91	395	198	197	285	144	141	153	65	88	146	76	70	129	76	53	154	90	64
207	111	96	449	233	216	400	204	196	232	131	101	191	108	83	164	92	72	144	79	65
238	128	160	510	258	252	489	236	253	299	143	156	235	135	104	186	107	79	172	102	70
877	425	452	1829	920	909	1886	947	939	1201	585	616	849	419	430	633	298	335	557	301	256
213	102	111	370	172	198	433	217	216	374	198	176	327	182	145	272	137	135	268	135	133
170	89	81	155	83	72	235	114	121	176	82	94	203	96	107	185	106	79	171	77	94
112	64	51	109	63	46	158	76	82	164	85	79	165	81	84	155	74	81	152	69	83
234	127	157	282	130	152	423	194	234	361	166	195	366	176	190	353	165	188	369	185	184
101	36	65	125	54	71	152	76	76	124	53	71	145	67	78	135	66	69	121	58	63
199	48	61	149	71	78	164	68	96	154	65	89	143	54	89	138	62	76	132	55	77
153	72	81	171	81	90	198	100	98	191	93	98	205	104	101	181	92	89	173	88	85
143	71	72	162	75	87	140	69	71	147	56	91	192	65	127	144	55	89	137	68	69
132	58	74	127	55	72	149	59	90	151	62	89	139	66	73	126	50	76	144	67	77
140	61	79	140	65	75	140	57	83	142	69	73	158	71	87	149	60	59	141	73	68
148	65	83	138	60	78	123	59	69	138	70	68	121	59	62	130	62	68	175	82	93
114	66	48	138	68	70	171	100	71	144	85	59	121	51	69	140	70	70	162	77	85
162	78	84	142	79	63	170	97	73	154	80	74	125	70	55	141	69	72	168	90	78
124	58	66	145	70	75	138	85	53	135	74	61	118	64	54	160	90	70	197	93	104
137	106	81	193	100	93	169	81	88	204	111	93	208	116	92	193	113	80	261	121	140
195	105	90	210	119	91	215	109	106	196	104	92	219	113	96	247	123	124	319	149	170
249	126	123	240	124	116	252	134	118	208	105	103	254	136	118	306	155	151	372	177	195
198	103	95	214	118	96	203	122	81	199	102	97	184	97	87	223	121	102	312	153	159
150	71	79	143	87	56	161	87	74	170	89	81	191	105	86	206	123	83	210	109	131
48	26	22	74	37	37	80	48	32	61	30	31	57	30	27	80	57	23	97	48	49
13	7	6	14	10	4	18	14	4	14	10	4	12	4	8	28	17	11	28	14	14
1	"	1	1	1	"	8	2	6	5	4	1	3	1	2	2	1	1	8	4	4
1	"	1	1	1	"	"	"	"	"	"	"	1	1	"	"	"	"	"	"	"
"	"	"	1	1	"	"	"	"	1	"	1	"	"	"	1	1	"	2	"	2
5232	2611	2621	7222	3689	3542	7473	3793	3680	5929	2947	2982	5607	2844	2763	5450	2808	2642	6029	3040	2939

CATEGORIE DI ETÀ.

1208	650	558	1949	1036	913	1677	878	799	1115	569	546	1412	616	496	1152	641	511	1323	747	576
2380	1327	1253	4412	2274	2138	4389	2232	2157	3030	1549	1511	2656	1394	1262	2397	1256	1141	2471	1329	1142
2965	1490	1475	4849	2458	2361	4969	2502	2467	3545	1738	1777	3167	1637	1530	2885	1487	1398	2961	1572	1389
2267	1121	1116	2402	1221	1181	2504	1291	1213	2413	1209	1204	2440	1207	1233	2564	1320	1244	3066	1468	1398
213	104	109	233	136	97	267	151	116	250	133	117	264	141	123	316	198	118	373	175	198

Anno 1873.

ETÀ DEI MORTI	GENNAJO			FEBBRAJO			MARZO			APRILE			MAGGIO		
	TOTALE	Maschi	Femmine	TOTALE	Maschi	Femmine	TOTALE	Maschi	Femmine	TOTALE	Maschi	Femmine	TOTALE	Maschi	Femmine
COMPARTIMENT															
Dalla nascita a 1 mese	340	174	136	275	141	134	214	119	95	167	95	72	154	71	8
Da 1 mese a 3 mesi	96	48	48	138	72	66	103	42	61	82	41	41	77	39	3
3 " 6 "	66	32	34	59	30	29	61	36	25	43	21	22	66	42	2
6 " 9 "	78	42	36	53	29	24	44	20	24	52	37	15	50	23	2
9 " 12 "	58	31	27	87	52	35	58	33	25	57	26	31	44	25	1
Da 1 anno a 2 anni	203	113	90	223	108	115	191	96	95	209	122	87	197	100	9
2 " 3 "	151	76	75	131	73	58	147	78	69	118	65	53	116	56	6
3 " 4 "	71	35	36	82	40	42	73	34	39	71	44	30	81	44	4
4 " 5 "	63	35	28	64	29	35	83	47	36	57	28	29	45	30	1
Da 5 anni a 10 "	121	61	60	88	42	46	109	56	53	81	49	32	98	52	4
10 " 15 "	35	16	19	38	22	16	51	26	25	53	30	23	52	28	2
15 " 20 "	60	33	27	59	35	24	42	25	17	50	35	15	56	31	2
20 " 25 "	82	55	27	86	55	31	83	51	32	76	56	20	70	48	2
25 " 30 "	83	49	34	66	47	19	72	44	28	55	38	17	72	45	2
30 " 35 "	97	63	34	75	41	34	71	46	25	69	40	29	54	42	1
35 " 40 "	111	68	43	72	46	26	72	46	26	77	53	24	67	47	2
40 " 45 "	101	63	38	79	53	26	84	61	23	75	55	20	78	53	2
45 " 50 "	88	54	34	101	64	37	73	48	25	64	45	19	70	51	1
50 " 55 "	105	66	39	91	59	32	85	55	30	83	55	28	87	57	3
55 " 60 "	92	54	38	67	39	28	95	48	47	81	43	38	73	45	2
60 " 65 "	112	65	47	116	64	52	96	42	54	102	55	47	87	50	3
65 " 70 "	103	55	48	97	44	53	83	34	49	72	38	34	85	43	4
70 " 75 "	124	56	68	100	50	50	83	41	42	77	44	33	72	38	3
75 " 80 "	70	25	45	70	38	32	59	28	31	47	16	31	50	23	2
80 " 85 "	58	26	32	52	24	28	31	14	17	44	22	22	49	20	2
85 " 90 "	49	11	8	22	15	7	15	8	7	6	2	4	44	7	
90 " 95 "	12	7	5	5	2	3	6	3	3	9	5	4	5	3	
95 " 99 "	1	1	"	4	3	1	1	1	"	4	3	1	"	"	
Centenari	"	"	"	2	2	"	1	"	1	1	"	1	"	"	
Età ignota	2	2	"	2	1	1	1	1	"	2	2	"	1	1	
TOTALE.....	2572	1416	1156	2404	1320	1084	2187	1183	1004	1984	1162	822	1967	1441	85
RIEPILOGO PE															
Dalla nascita a 1 anno.....	608	327	281	612	324	288	480	250	230	401	220	181	388	200	18
" " 5 anni	4096	586	510	4142	574	538	974	505	469	856	476	380	827	427	40
" " 15 anni	1252	663	589	1238	638	600	1134	587	547	990	555	435	977	507	47
Da 15 anni in su.....	1318	751	567	1164	681	483	1032	595	457	992	605	387	989	603	38
Da 80 anni in su.....	90	45	45	85	46	39	54	26	28	64	32	32	68	30	3

ETA' E SESSO, PER MESI.

Anno 1873.

GIUGNO			LUGLIO			AGOSTO			SETTEMBRE			OTTOBRE			NOVEMBRE			DICEMBRE		
TOTALE	Maschi	Femmine	TOTALE	Maschi	Femmine	TOTALE	Maschi	Femmine	TOTALE	Maschi	Femmine	TOTALE	Maschi	Femmine	TOTALE	Maschi	Femmine	TOTALE	Maschi	Femmine

DEL LAZIO.

113	69	44	143	78	65	140	81	59	177	107	70	197	113	84	260	148	112	290	163	127
88	45	43	123	65	58	85	47	38	90	52	38	89	45	44	88	50	38	110	71	39
86	44	45	108	55	53	113	53	60	58	25	33	54	25	29	43	27	16	64	33	31
59	22	30	145	74	71	166	90	76	107	49	58	73	40	33	54	28	26	59	30	29
63	27	36	135	76	59	152	77	75	99	44	55	72	36	36	76	39	37	51	27	24
227	130	97	426	212	214	524	247	277	327	171	156	258	132	126	200	100	100	210	113	97
103	50	53	136	72	64	190	92	98	151	84	67	139	69	70	102	44	58	121	51	70
68	37	31	87	40	47	116	54	62	104	47	57	80	26	54	79	39	40	84	46	38
56	25	31	59	30	29	98	45	53	72	32	40	53	34	24	49	26	23	49	24	25
93	47	46	115	59	56	191	105	86	157	82	75	115	61	54	94	43	51	101	52	49
38	15	23	57	30	27	47	28	19	53	28	25	56	28	28	38	15	23	46	25	21
39	26	13	56	29	27	84	45	39	68	41	27	56	31	25	51	25	26	57	37	20
49	25	24	72	41	31	86	54	32	91	61	30	92	59	33	80	51	29	102	72	30
66	36	30	66	41	25	83	47	36	90	46	44	82	47	35	85	61	24	107	67	40
59	40	19	65	40	25	80	39	41	75	43	32	73	49	24	97	55	42	93	53	40
51	35	16	62	37	25	87	49	38	75	43	32	102	62	40	89	55	34	107	66	41
68	39	29	76	36	40	82	49	33	85	53	32	94	52	42	88	58	30	103	65	38
75	48	27	70	42	28	83	47	36	63	38	25	88	46	42	98	60	38	126	85	41
61	33	28	69	47	22	73	42	31	81	48	33	96	57	39	101	62	39	108	71	37
60	32	28	52	30	22	78	39	39	60	32	28	106	68	38	87	48	39	118	77	41
68	39	29	60	29	31	87	51	36	92	51	41	112	58	54	116	56	60	144	79	65
64	39	25	58	23	35	78	43	35	79	42	37	78	48	30	123	47	76	123	65	58
65	28	37	76	30	46	82	29	53	85	40	45	89	39	50	85	38	47	116	72	44
34	14	20	54	20	34	55	25	30	53	27	26	54	22	32	49	24	25	80	38	42
34	13	21	41	16	25	44	21	23	47	18	29	51	23	28	42	24	18	68	27	41
19	9	10	11	3	8	15	10	5	24	13	11	17	9	8	16	7	9	23	7	16
3	2	1	5	1	4	5	1	4	5	2	3	5	2	3	9	5	4	6	3	3
2	"	2	1	"	1	3	"	3	3	1	2	2	"	2	"	"	"	3	1	2
1	1	"	"	"	"	1	"	1	"	"	"	"	"	"	1	"	1	"	"	"
3	3	"	2	2	"	1	1	"	1	1	"	1	1	"	2	1	1	3	3	"
1815	977	838	2130	1258	1172	2920	1511	1418	2472	1321	1151	2389	1282	1107	2302	1236	1066	2672	1523	1149

CATEGORIE DI ETÀ.

409	211	198	654	318	306	656	348	308	531	277	254	485	259	226	521	292	229	574	324	250
863	453	440	1362	703	660	1584	786	798	1185	611	574	1020	520	500	951	501	450	1038	558	480
994	515	479	1534	771	743	1822	919	903	1395	721	674	1191	609	582	1083	559	524	1185	635	550
818	459	359	894	465	429	1106	591	515	1076	599	477	1197	672	525	1217	676	541	1484	885	599
59	25	34	58	20	38	68	32	36	79	34	45	75	34	41	68	36	32	100	38	62

Anno 1873.

ETÀ DEI MORTI	GENNAJO			FEBBRAJO			MARZO			APRILE			MAGGIO		
	TOTALE	Maschi	Femmine	TOTALE	Maschi	Femmine	TOTALE	Maschi	Femmine	TOTALE	Maschi	Femmine	TOTALE	Maschi	Femmine
COMPARTIMENTO															
Dalla nascita a 1 mese	397	199	198	460	263	197	380	208	172	326	184	142	276	151	125
Da 1 mese a 3 mesi	157	88	69	137	72	65	168	84	84	139	67	72	114	60	54
3 " 6 "	133	74	59	115	62	53	115	58	57	116	58	58	115	50	65
6 " 9 "	159	87	72	150	78	72	115	60	55	130	76	54	131	65	66
9 " 12 "	191	103	88	182	90	92	161	83	78	143	69	74	139	67	72
Da 1 anno a 2 anni	405	222	183	365	189	176	405	213	192	373	201	172	445	221	194
2 " 3 "	243	114	129	194	94	100	200	97	103	166	74	92	180	99	81
3 " 4 "	145	74	71	135	70	65	145	66	79	125	62	63	126	55	71
4 " 5 "	122	56	66	114	60	54	121	57	64	112	58	54	101	45	56
Da 5 anni a 10 "	307	151	156	250	115	135	236	105	131	219	107	112	207	90	117
10 " 15 "	124	51	73	92	48	44	106	53	53	81	37	44	84	35	49
15 " 20 "	83	46	37	77	44	33	74	36	38	56	33	23	67	37	30
20 " 25 "	97	45	52	67	33	34	71	32	39	79	50	29	83	49	34
25 " 30 "	80	40	40	84	42	42	68	33	35	75	37	38	57	25	32
30 " 35 "	77	30	47	60	31	29	64	35	29	64	34	30	58	31	27
35 " 40 "	88	39	49	65	31	34	91	43	48	74	35	39	60	36	24
40 " 45 "	64	25	39	72	37	35	72	37	35	64	35	29	72	42	30
45 " 50 "	100	50	50	76	37	39	78	41	37	82	52	30	78	44	34
50 " 55 "	112	61	51	111	62	49	96	53	43	82	37	45	89	48	41
55 " 60 "	127	66	61	107	52	55	106	59	47	76	41	35	96	45	51
60 " 65 "	169	85	84	128	69	59	138	61	77	146	63	83	138	61	77
65 " 70 "	155	79	76	149	61	88	129	56	73	156	80	76	157	75	82
70 " 75 "	206	82	124	200	103	97	181	76	105	158	77	81	153	65	88
75 " 80 "	132	53	79	121	60	61	131	66	65	118	64	54	100	56	50
80 " 85 "	126	71	55	100	51	49	80	40	40	94	40	54	98	39	59
85 " 90 "	47	25	22	41	24	17	38	17	21	49	11	8	35	14	21
90 " 95 "	12	7	5	17	10	7	8	4	4	9	5	4	12	6	6
95 " 99 "	4	3	1	2	"	2	1	1	"	5	2	3	4	1	3
Centenari	1	1	"	"	"	"	"	"	"	1	"	1	"	"	"
Età ignota	"	"	"	"	"	"	"	"	"	"	"	"	"	"	"
TOTALE	4063	2027	2036	3671	1888	1783	3578	1774	1804	3288	1689	1599	3245	1606	1639
RIEPILOGO PER															
Dalla nascita a 1 anno	4037	551	486	4044	565	479	939	493	446	854	454	400	775	393	382
" " 5 anni	4952	1017	935	4852	978	874	1810	926	884	1630	849	781	1597	813	784
" " 15 anni	2333	1219	1114	2194	1141	1053	2152	1084	1068	1930	993	937	1888	938	950
Da 15 anni in su	1680	808	872	1477	747	730	1426	690	736	1358	696	662	1357	668	689
Da 80 anni in su	190	107	83	160	85	75	127	62	65	128	58	70	149	60	89

ETA' E SESSO, PER MESI.

Anno 1873.

GIUGNO			LUGLIO			AGOSTO			SETTEMBRE			OTTOBRE			NOVEMBRE			DICEMBRE		
TOTALE	Maschi	Femmine	TOTALE	Maschi	Femmine	TOTALE	Maschi	Femmine	TOTALE	Maschi	Femmine	TOTALE	Maschi	Femmine	TOTALE	Maschi	Femmine	TOTALE	Maschi	Femmine

DEGLI ABRUZZI E MOLISE.

185	106	79	175	112	63	162	82	80	196	113	83	214	120	94	318	170	148	413	223	190
116	68	48	156	80	76	132	63	69	87	44	43	104	49	55	407	51	56	122	61	61
136	70	66	239	88	121	230	114	116	164	82	82	145	71	74	407	51	56	129	74	55
132	67	65	273	140	133	302	151	151	263	130	133	211	114	97	167	95	72	157	87	70
136	54	82	251	130	121	310	136	174	249	143	106	159	72	87	143	63	80	129	68	61
462	230	232	739	345	394	878	453	425	685	312	343	483	245	238	373	178	195	321	139	182
171	90	81	277	131	146	353	177	176	251	128	123	229	110	119	164	81	83	150	63	87
110	58	52	160	82	78	190	88	102	173	95	78	100	42	58	121	64	57	103	57	46
98	54	44	96	50	46	158	69	89	145	71	74	112	58	54	99	50	49	79	34	45
200	87	113	250	133	117	321	152	169	268	132	136	236	121	115	175	88	87	148	73	75
79	42	37	101	43	58	118	69	49	110	55	55	82	47	35	70	31	39	66	33	33
56	38	18	55	30	25	84	41	43	105	60	45	81	40	41	61	34	27	66	43	23
81	47	34	70	38	32	104	63	41	99	57	42	98	59	33	88	49	39	85	44	41
44	21	23	70	29	41	64	26	38	101	44	57	78	30	48	71	39	32	80	50	30
48	20	28	54	32	22	91	44	47	73	40	33	74	30	44	59	29	30	73	40	33
59	24	35	60	25	35	69	39	30	86	33	33	74	25	49	73	34	39	83	42	41
52	24	28	67	33	34	70	39	31	92	41	51	85	47	38	91	43	48	116	70	46
62	29	33	83	44	39	85	43	42	115	59	56	75	41	34	83	50	33	106	57	49
89	44	45	109	53	56	94	47	47	97	51	46	90	49	41	104	59	45	119	65	54
72	42	30	85	41	44	107	53	54	141	57	84	107	50	57	111	54	57	139	61	78
110	52	58	129	74	55	169	78	91	200	113	87	185	79	106	181	87	94	195	103	92
128	61	67	125	57	68	144	58	86	187	87	100	157	67	90	175	85	90	203	99	104
143	61	82	155	75	80	169	77	92	194	100	94	182	85	97	199	97	102	289	117	172
114	42	72	111	49	62	115	58	57	131	54	77	127	60	67	146	80	66	162	76	86
96	51	45	76	39	37	117	54	63	109	63	46	100	48	52	131	66	65	126	62	64
33	15	18	38	15	23	49	27	22	39	18	21	33	16	17	54	28	26	57	25	32
11	4	7	40	4	6	17	5	12	9	3	6	5	1	4	17	7	10	13	8	5
2	"	2	1	"	1	5	3	2	5	4	1	4	1	3	3	"	3	4	4	"
"	"	"	"	"	"	"	"	"	1	1	"	"	"	"	"	"	"	"	"	"
"	"	"	"	"	"	"	"	"	"	"	"	"	"	"	1	"	1	1	1	"
3025	1501	1524	3985	1972	2013	4707	2309	2398	4375	2220	2155	3630	1777	1853	3492	1763	1729	3734	1879	1855

CATEGORIE DI ETÀ.

705	365	340	1064	550	514	1136	546	590	959	512	447	833	426	407	842	430	412	950	513	437
1546	797	749	2336	1158	1178	2715	1333	1382	2213	1148	1065	1757	881	876	1599	803	796	1603	806	797
1825	926	899	2687	1334	1353	3154	1554	1600	2591	1335	1256	2075	1049	1026	1844	922	923	1817	912	905
1200	575	625	1298	638	660	1553	735	798	1784	885	899	1555	728	827	1647	841	806	1916	966	950
142	70	72	125	58	67	188	89	99	163	89	74	142	66	76	205	101	104	200	99	101

Anno 1873.

ETÀ DEI MORTI	GENNAJO			FEBBRAJO			MARZO			APRILE			MAGGIO		
	TOTALE	Maschi	Femmine	TOTALE	Maschi	Femmine	TOTALE	Maschi	Femmine	TOTALE	Maschi	Femmine	TOTALE	Maschi	Femmine
COMPARTIMENTO															
Dalla nascita a 1 mese	826	477	349	663	370	293	564	323	244	502	302	200	422	245	177
Da 1 mese a 3 mesi	378	203	175	335	179	156	284	159	125	228	130	98	265	148	117
3 " 6 "	246	136	110	225	129	96	243	141	102	211	107	104	273	145	128
6 " 9 "	248	127	121	240	135	105	203	105	98	213	117	96	342	185	157
9 " 12 "	272	144	128	228	108	120	199	114	85	198	111	87	246	127	119
Da 1 anno a 2 anni	757	401	356	619	333	286	687	349	338	605	294	311	671	361	310
2 " 3 "	327	151	176	300	158	151	301	151	150	261	143	118	271	138	133
3 " 4 "	250	143	107	183	85	98	198	107	91	163	80	83	159	79	80
4 " 5 "	165	82	83	130	57	73	136	76	60	140	62	78	141	77	64
Da 5 anni a 10 "	350	172	178	264	129	135	270	131	139	247	120	127	254	104	150
10 " 15 "	153	69	84	119	54	65	103	54	49	128	64	64	110	57	53
15 " 20 "	132	72	60	108	56	52	112	65	47	123	65	58	127	70	57
20 " 25 "	192	103	89	153	82	71	200	124	76	179	106	73	140	82	58
25 " 30 "	162	86	76	148	80	68	173	96	77	167	95	72	169	94	78
30 " 35 "	168	80	88	156	70	86	151	79	75	165	83	82	173	82	91
35 " 40 "	184	102	82	157	80	77	181	91	90	160	91	69	176	89	87
40 " 45 "	234	142	92	204	118	86	178	100	78	185	107	78	179	99	80
45 " 50 "	217	122	95	171	100	71	189	112	77	185	112	73	185	104	81
50 " 55 "	262	143	119	212	122	90	203	117	86	207	115	92	213	131	82
55 " 60 "	254	134	120	245	113	132	212	124	88	232	119	113	208	121	87
60 " 65 "	399	201	198	291	130	161	297	132	165	304	157	147	303	139	164
65 " 70 "	362	168	194	321	132	189	264	134	130	281	146	135	283	123	160
70 " 75 "	429	210	219	446	211	235	362	178	184	408	192	216	340	138	202
75 " 80 "	298	128	170	290	135	155	266	135	131	236	103	133	214	97	117
80 " 85 "	248	110	138	239	111	128	218	101	117	184	76	108	186	74	112
85 " 90 "	88	43	45	91	32	59	96	56	40	82	43	39	66	28	38
90 " 95 "	52	18	34	33	18	17	35	14	21	34	13	21	38	10	28
95 " 99 "	21	3	18	14	6	8	10	3	7	11	3	8	6	"	6
Centenari	2	1	1	4	2	2	1	"	1	1	"	1	1	"	1
Età ignota	4	3	1	4	4	"	7	5	2	6	5	1	7	4	3
TOTALE.....	7680	3977	3703	6604	3339	3265	6346	3376	2970	6046	3161	2885	6168	3148	3020
RIEPILOGO PER															
Dalla nascita a 1 anno.....	1970	1087	883	1691	921	770	1493	842	651	1352	767	585	1548	850	698
" " 5 anni	3469	1864	1605	2932	1554	1378	2845	1525	1290	2521	1316	1175	2790	1535	1285
" " 15 anni	3972	2105	1867	3315	1737	1578	3188	1710	1478	2896	1530	1366	3154	1666	1488
Da 15 anni in su	3704	1869	1835	3235	1598	1687	3151	1661	1490	3144	1626	1518	3007	1478	1529
Da 80 anni in su	411	175	236	383	169	214	360	174	186	312	135	177	297	112	185

ETA' E SESSO, PER MESI.

Anno 1873.

GIUGNO			LUGLIO			AGOSTO			SETTEMBRE			OTTOBRE			NOVEMBRE			DICEMBRE		
TOTALE	Maschi	Femmine	TOTALE	Maschi	Femmine	TOTALE	Maschi	Femmine	TOTALE	Maschi	Femmine	TOTALE	Maschi	Femmine	TOTALE	Maschi	Femmine	TOTALE	Maschi	Femmine
387	223	164	359	211	148	365	202	163	373	203	170	433	242	191	520	293	227	606	330	276
255	148	107	222	115	107	207	109	98	169	93	76	244	104	110	225	118	107	250	125	125
338	176	162	399	213	186	336	186	150	273	128	145	200	102	98	175	81	94	188	92	96
492	278	214	786	420	366	768	398	370	486	236	250	355	176	179	294	158	136	245	122	123
409	224	185	711	392	319	789	440	379	635	321	314	475	251	224	378	196	182	278	155	123
912	542	400	1349	688	664	1479	734	745	1361	703	658	1005	539	466	899	446	453	770	408	362
291	161	130	457	228	229	480	245	235	499	239	260	426	222	204	427	218	209	364	182	182
168	102	66	231	118	113	312	167	145	272	130	142	318	155	163	273	130	143	220	113	107
135	65	70	182	101	81	220	109	111	238	111	127	242	136	106	233	108	125	188	91	97
263	133	130	322	155	167	380	181	199	508	244	267	464	243	221	486	236	250	335	169	166
101	52	49	109	52	57	150	81	69	190	100	90	174	90	81	201	95	106	123	60	63
125	73	52	139	69	70	151	77	74	183	86	97	189	96	93	193	101	92	153	79	74
180	106	74	175	98	77	182	95	87	247	142	105	281	144	140	286	161	125	232	129	103
138	76	62	142	73	69	170	87	83	189	93	96	249	137	112	269	138	131	187	99	88
125	64	61	162	87	75	172	88	84	190	88	102	224	106	118	298	164	134	201	107	94
142	62	80	136	66	70	165	75	90	196	93	103	193	111	82	236	118	118	211	113	98
168	92	76	163	80	83	199	107	92	200	110	90	222	120	102	299	163	136	225	117	108
157	88	69	172	93	79	192	109	83	207	110	97	227	105	122	246	129	117	267	144	123
187	98	89	183	105	78	233	135	98	281	157	124	285	156	120	290	163	127	329	171	158
161	89	72	197	103	94	215	111	104	254	135	119	298	160	138	315	160	155	287	166	121
235	146	119	262	129	133	332	176	156	335	171	164	339	158	181	440	215	195	435	223	212
241	147	121	236	107	129	282	136	146	325	148	177	351	161	190	389	183	206	452	210	242
292	146	146	308	126	182	364	183	181	361	169	192	386	181	205	446	200	246	541	250	291
214	99	115	232	102	130	257	103	154	242	106	136	264	130	134	305	121	184	382	175	207
167	65	102	172	67	105	184	85	99	174	70	104	201	92	109	274	117	157	296	127	169
66	28	38	80	26	54	73	34	39	79	30	49	83	43	40	108	45	63	144	70	74
27	13	14	26	13	13	36	18	18	30	11	19	31	14	17	41	21	20	93	45	48
19	8	11	12	5	7	8	1	7	15	6	9	13	5	8	9	5	4	15	9	6
1	1	»	2	1	1	3	1	2	1	»	1	1	»	1	»	»	»	3	1	2
2	1	1	6	6	»	9	5	4	11	9	2	16	11	5	15	9	6	8	6	2
6398	3386	3012	7932	4049	3883	8713	4448	4265	8524	4239	4285	8159	4487	3972	8540	4292	4248	8028	4088	3940

CATEGORIE DI ETÀ.

1881	1019	862	2477	1351	1126	2465	1305	1160	1936	981	955	1677	875	802	1592	846	746	1567	824	743
3887	1859	1528	4696	2486	2210	4956	2560	2396	4306	2164	2142	3668	1927	1741	3424	1748	1676	3109	1618	1491
3751	2044	1707	5127	2693	2434	5486	2822	2664	5004	2505	2499	4306	2260	2046	4111	2079	2032	3567	1847	1720
5645	1341	1304	2799	1350	1449	3218	1621	1597	3509	1725	1784	3837	1916	1921	4414	2204	2210	4453	2235	2218
280	115	165	292	112	180	304	139	165	299	117	182	329	154	175	432	188	244	551	252	299

Anno 1873.

ETÀ DEI MORTI	GENNAJO			FEBBRAJO			MARZO			APRILE			MAGGIO		
	TOTALE	Maschi	Femmine	TOTALE	Maschi	Femmine	TOTALE	Maschi	Femmine	TOTALE	Maschi	Femmine	TOTALE	Maschi	Femmine
COMPARTIMENTI															
Dalla nascita a 1 mese	447	243	199	392	215	177	344	183	158	295	164	131	232	136	96
Da 1 mese a 3 mesi	219	122	97	131	95	86	154	75	79	120	70	50	140	83	57
3 " 6 "	128	71	57	120	58	62	113	63	50	130	73	57	139	72	67
6 " 9 "	141	77	64	117	62	55	120	59	61	121	73	48	164	81	83
9 " 12 "	159	87	72	114	69	75	164	87	77	145	74	71	138	65	73
Da 1 anno a 2 anni	389	206	183	315	181	164	391	206	185	406	224	182	422	213	209
2 " 3 "	197	101	96	170	84	86	180	90	90	197	112	85	187	89	98
3 " 4 "	119	54	65	112	57	55	106	45	61	109	52	57	104	45	59
4 " 5 "	70	33	37	66	27	39	78	38	40	71	36	35	86	38	48
Da 5 anni a 10 "	145	59	86	114	47	67	140	61	79	138	72	66	138	64	70
10 " 15 "	63	28	35	51	26	25	48	22	26	52	30	22	64	29	35
15 " 20 "	82	52	30	58	38	20	66	45	21	79	36	43	55	25	30
20 " 25 "	99	59	40	80	49	31	104	63	41	103	64	39	103	57	46
25 " 30 "	104	63	41	87	44	43	110	62	48	84	44	40	76	45	31
30 " 35 "	84	49	35	102	60	42	105	69	36	83	46	37	93	59	34
35 " 40 "	126	73	53	89	52	37	100	64	36	95	65	30	92	55	37
40 " 45 "	107	51	56	85	62	23	86	51	35	85	56	29	101	64	37
45 " 50 "	126	79	47	112	71	41	101	74	27	112	73	39	105	56	50
50 " 55 "	140	91	49	102	62	40	92	46	46	119	71	48	111	65	44
55 " 60 "	126	73	53	106	63	43	97	49	48	113	66	47	108	54	54
60 " 65 "	150	65	85	123	66	59	132	65	67	119	55	64	114	59	55
65 " 70 "	141	64	77	132	66	66	120	55	65	111	52	59	109	52	57
70 " 75 "	168	77	91	114	58	56	125	50	75	111	53	58	117	56	61
75 " 80 "	93	50	43	99	49	50	106	39	67	94	45	49	80	36	44
80 " 85 "	88	40	48	94	47	47	55	27	28	64	32	32	56	24	32
85 " 90 "	39	15	24	31	17	14	30	11	19	27	13	14	30	16	14
90 " 95 "	15	7	8	22	10	12	11	4	7	8	4	7	9	4	5
95 " 99 "	5	4	1	4	2	2	5	1	4	2	"	2	5	1	4
Centenari	2	"	2	"	"	"	"	"	"	"	"	"	"	"	"
Età ignota	"	"	"	"	"	"	"	"	"	"	"	"	"	"	"
TOTALE	3772	1998	1774	3254	1737	1517	3280	1704	1576	3193	1752	1441	3178	1643	153
RIEPILOGO PER															
Dalla nascita a 1 anno	1094	605	489	954	499	453	892	467	425	845	454	357	813	437	37
" " 5 anni	1869	999	870	1647	843	799	1647	846	801	1594	878	716	1642	822	79
" " 15 anni	2077	1086	991	1812	921	891	1835	929	906	1784	980	804	1814	915	89
Da 15 anni in su	1695	942	753	1442	816	626	1445	773	670	1409	772	637	1364	723	63
Da 80 anni in su	149	66	83	151	76	75	101	43	58	101	46	55	100	45	5

ETA' E SESSO, PER MESI.

Anno 1873.

GIUGNO			LUGLIO			AGOSTO			SETTEMBRE			OTTOBRE			NOVEMBRE			DICEMBRE		
TOTALE	Maschi	Femmine	TOTALE	Maschi	Femmine	TOTALE	Maschi	Femmine	TOTALE	Maschi	Femmine	TOTALE	Maschi	Femmine	TOTALE	Maschi	Femmine	TOTALE	Maschi	Femmine
194	101	93	175	100	75	194	104	90	215	121	92	277	163	114	335	190	145	426	234	192
129	66	63	131	65	66	112	63	49	101	51	50	100	52	48	129	65	64	167	98	69
199	116	83	216	108	108	171	94	77	123	67	56	109	52	57	96	54	42	108	53	55
253	128	125	384	188	196	340	161	149	263	132	131	194	101	93	153	88	65	180	103	77
248	130	118	309	167	142	370	181	189	312	160	152	288	148	140	256	132	124	233	119	114
547	281	266	787	395	392	740	371	339	631	336	295	580	310	270	602	303	299	631	341	292
197	102	95	265	129	136	297	138	159	283	148	135	289	140	140	349	172	177	318	175	143
111	56	55	132	60	72	152	85	67	155	87	68	166	84	82	174	84	90	225	102	123
77	37	40	91	43	48	114	63	51	107	61	46	121	58	63	114	55	59	135	74	61
127	61	66	166	79	87	211	110	101	194	103	91	176	81	95	201	93	108	178	92	83
69	35	34	71	37	34	87	57	30	87	43	44	84	44	40	68	27	44	70	35	35
57	25	32	71	35	36	95	46	49	78	41	37	74	38	36	66	35	31	67	39	28
72	47	25	69	30	39	101	51	50	97	51	46	83	44	39	89	46	43	104	59	45
88	45	43	76	43	33	90	51	39	90	49	41	94	41	53	66	33	33	112	88	54
83	41	42	69	36	33	89	50	39	73	36	37	98	60	38	102	47	55	101	49	52
82	40	42	88	39	49	102	52	50	81	38	43	97	57	40	101	56	45	138	91	47
84	52	32	68	31	37	70	35	35	76	45	31	103	56	47	101	59	42	120	72	48
85	46	39	103	56	47	100	53	47	85	44	41	99	55	44	114	69	45	136	78	58
95	45	50	109	56	53	190	56	44	109	63	46	97	58	39	102	58	44	123	72	51
95	49	46	97	47	50	114	54	60	87	56	31	126	71	55	115	64	51	118	63	55
97	53	44	117	57	60	124	58	66	108	60	48	118	64	54	120	58	62	139	72	67
84	43	41	124	52	72	121	57	64	105	38	67	125	57	68	155	78	77	167	82	85
112	54	58	104	43	61	130	69	61	134	61	73	100	48	52	146	65	81	167	89	78
99	46	53	83	39	44	90	40	50	96	42	54	97	48	49	118	44	74	118	72	76
64	25	39	56	23	33	57	28	29	76	37	39	79	32	47	77	36	41	99	37	62
22	10	12	32	10	22	30	13	17	24	11	13	27	14	13	36	14	22	47	22	25
4	"	4	10	6	4	11	5	6	13	6	7	7	5	2	8	5	3	20	8	12
6	2	4	3	2	1	3	1	2	6	4	2	9	3	6	1	1	"	3	3	"
1	1	"	1	"	1	"	"	"	"	"	"	"	"	"	1	"	1	2	2	"
"	"	"	"	"	"	"	"	"	"	"	"	"	"	"	"	"	"	1	1	"
3381	1737	1644	4007	1976	2031	4155	2146	2009	3809	1993	1816	3817	1993	1834	3995	2031	1964	4515	2425	2090

CATEGORIE DI ETÀ.

1023	541	482	1215	628	587	1157	603	554	1014	533	481	968	516	452	969	529	440	1114	607	507
1955	1017	938	2490	1255	1235	2430	1260	1170	2190	1165	1025	2124	1117	1007	2208	1143	1065	2425	1299	1126
2151	1113	1038	2727	1371	1356	2723	1427	1301	2471	1311	1160	2384	1242	1142	2477	1263	1214	2673	1426	1247
1230	624	606	1280	605	675	1427	719	708	1338	682	656	1433	751	682	1518	768	750	1811	998	843
97	38	59	102	41	61	101	47	54	119	58	61	122	54	68	123	56	67	171	72	99

Anno 1873.

ETÀ DEI MORTI	GENNAJO			FEBBRAIO			MARZO			APRILE			MAGGIO		
	TOTALE	Maschi	Femmine	TOTALE	Maschi	Femmine	TOTALE	Maschi	Femmine	TOTALE	Maschi	Femmine	TOTALE	Maschi	Femmine
COMPARTIMENTO															
Dalla nascita a 1 mese	219	112	107	188	108	80	183	104	79	168	87	81	172	85	87
Da 1 mese a 3 mesi	86	51	35	75	46	29	80	42	38	86	49	37	85	46	39
3 " 6 "	51	33	18	48	31	17	54	23	29	66	41	25	68	40	28
6 " 9 "	53	29	24	55	25	30	53	23	30	43	24	19	49	22	27
9 " 12 "	58	36	22	56	34	22	58	28	30	35	18	17	35	16	19
Da 1 anno a 2 anni	124	69	55	122	73	49	124	66	58	64	35	29	65	31	34
2 " 3 "	55	27	28	47	21	26	29	15	11	24	13	11	30	14	16
3 " 4 "	32	16	16	30	13	17	29	10	19	31	14	17	29	11	18
4 " 5 "	37	19	18	27	17	10	19	11	8	22	13	9	25	15	10
Da 5 anni a 10 "	52	31	21	27	10	17	20	9	11	15	6	9	11	6	5
10 " 15 "	24	9	15	20	14	6	16	11	5	17	9	8	15	8	7
15 " 20 "	26	15	11	36	25	11	26	18	8	22	10	12	16	8	8
20 " 25 "	53	38	15	19	13	6	17	9	8	48	26	22	45	29	16
25 " 30 "	47	27	20	28	14	14	28	16	12	48	23	25	56	30	26
30 " 35 "	44	27	17	41	24	17	55	29	26	68	33	35	70	33	32
35 " 40 "	47	26	21	43	21	22	30	19	11	58	28	30	57	29	28
40 " 45 "	64	37	27	56	40	16	60	42	18	73	31	42	71	33	38
45 " 50 "	65	34	31	69	33	36	57	26	31	50	24	26	55	28	27
50 " 55 "	64	38	26	53	26	27	61	27	34	55	23	32	59	29	30
55 " 60 "	78	43	35	69	40	29	78	26	52	50	25	25	51	25	26
60 " 65 "	71	34	37	68	32	36	66	24	42	42	17	25	46	23	23
65 " 70 "	75	29	46	48	17	31	60	32	28	43	24	19	38	17	21
70 " 75 "	71	31	40	55	21	34	68	29	39	37	20	17	39	21	18
75 " 80 "	43	16	27	20	7	13	30	15	15	31	19	12	36	23	13
80 " 85 "	28	9	19	9	4	5	11	8	3	12	3	9	17	5	12
85 " 90 "	11	8	3	11	3	8	16	7	9	2	"	2	4	3	1
90 " 95 "	7	4	3	2	"	2	4	"	4	1	1	"	2	"	2
95 " 99 "	3	"	3	"	"	"	"	"	"	"	"	"	"	"	"
Centenari.....	"	"	"	"	"	"	"	"	"	"	"	"	"	"	"
Età ignota	"	"	"	"	"	"	"	"	"	"	"	"	"	"	"
TOTALE.....	1588	848	740	1322	712	610	1332	671	661	1211	616	595	1246	635	611
RIEPILOGO PER															
Dalla nascita a 1 anno.....	467	261	206	422	244	178	428	222	206	398	219	179	409	209	200
" " 5 anni	715	392	323	648	368	280	629	324	305	539	294	215	558	280	278
" " 15 anni	791	432	359	695	392	303	665	344	321	571	309	262	584	294	290
Da 15 anni in su	797	446	381	627	320	307	667	327	310	640	307	333	662	341	321
Da 80 anni in su	49	21	28	22	7	15	31	15	16	15	4	11	23	8	15

ETA' E SESSO, PER MESI.

Anno 1873.

GIUGNO			LUGLIO			AGOSTO			SETTEMBRE			OTTOBRE			NOVEMBRE			DICEMBRE		
TOTALE	Maschi	Femmine	TOTALE	Maschi	Femmine	TOTALE	Maschi	Femmine	TOTALE	Maschi	Femmine	TOTALE	Maschi	Femmine	TOTALE	Maschi	Femmine	TOTALE	Maschi	Femmine

DELLA BASILICATA.

106	57	49	87	45	42	207	104	103	198	101	97	136	75	61	122	63	59	159	91	68
64	38	26	77	40	37	167	81	86	93	51	42	101	54	47	90	49	41	119	60	59
48	25	23	109	55	54	136	74	62	101	60	41	116	60	56	104	55	49	130	60	70
39	21	18	99	50	49	171	87	84	130	70	60	94	51	43	86	42	44	99	50	49
32	15	17	104	54	50	126	61	65	107	66	41	103	58	45	116	60	56	60	21	39
49	28	21	68	35	33	213	109	104	199	100	99	63	37	26	106	59	47	143	75	68
45	25	20	59	30	29	80	47	33	133	70	63	72	41	31	43	23	20	49	30	19
27	16	11	88	45	43	74	35	39	89	47	42	45	19	26	46	20	26	47	27	20
26	14	12	71	40	31	103	53	50	61	31	30	36	15	21	34	19	15	30	17	13
58	31	27	45	24	21	31	16	15	24	13	11	36	21	15	31	18	13	16	9	7
37	19	18	41	21	20	45	24	21	18	8	10	33	13	20	19	12	7	19	11	8
43	24	19	34	19	15	58	27	31	55	27	28	35	20	15	33	23	10	34	21	13
47	22	25	55	29	26	49	24	25	63	29	34	48	20	28	44	22	22	40	19	21
37	19	18	74	39	35	70	32	38	75	38	37	66	35	31	47	27	20	48	26	22
39	20	19	67	35	32	69	39	30	78	34	44	71	35	36	54	28	26	62	27	35
44	25	19	66	36	30	91	43	48	77	33	44	77	32	45	61	30	31	73	36	37
32	14	18	71	36	35	78	37	41	71	34	37	65	33	32	71	35	36	89	44	45
46	26	20	54	26	28	71	31	40	71	31	40	63	29	34	65	36	29	83	45	38
40	18	22	55	27	28	62	24	38	69	27	42	61	22	39	68	30	33	68	37	31
50	21	29	60	30	30	51	21	30	57	29	28	64	33	31	54	24	30	55	29	26
44	22	22	64	33	31	46	17	29	56	24	32	61	28	33	56	30	26	42	24	18
40	21	19	63	30	33	43	17	26	53	20	33	42	23	19	59	32	27	36	21	15
33	19	14	50	25	25	40	19	21	42	21	21	41	17	24	37	17	20	31	16	15
35	22	13	32	16	16	20	9	11	36	17	19	26	18	8	33	18	15	23	11	12
23	10	13	22	10	12	20	11	9	21	12	9	21	11	10	29	14	15	16	10	6
10	5	5	11	6	5	20	6	14	10	5	5	13	2	11	14	9	5	13	7	6
8	2	6	5	1	4	8	4	4	6	1	5	4	2	2	5	3	2	5	3	2
"	"	"	"	"	"	"	"	"	"	"	"	"	"	"	"	"	"	1	1	"
"	"	"	"	"	"	"	"	"	"	"	"	"	"	"	"	"	"	"	"	"
"	"	"	"	"	"	"	"	"	"	"	"	1	"	1	1	1	"	2	"	2
1102	579	523	1631	837	794	2149	1052	1097	1993	999	994	1594	804	790	1528	799	729	1592	828	764

CATEGORIE DI ETÀ.

289	156	123	476	244	232	807	407	400	629	348	281	550	298	252	518	269	249	567	282	285
436	239	197	762	394	368	1277	651	626	1111	596	515	766	410	356	747	390	337	836	431	405
531	289	242	848	439	409	1353	691	662	1153	617	536	835	444	391	797	420	377	871	451	420
571	290	281	783	398	385	796	361	435	840	382	458	758	360	398	730	378	352	719	377	342
41	17	24	38	17	21	48	21	27	37	18	19	38	15	23	48	26	22	35	21	14

Anno 1873.

ETÀ DEI MORTI	GENNAJO			FEBBRAJO			MARZO			APRILE			MAGGIO		
	TOTALE	Maschi	Femmine	TOTALE	Maschi	Femmine	TOTALE	Maschi	Femmine	TOTALE	Maschi	Femmine	TOTALE	Maschi	Femmine
	COMPARTIMENTO														
Dalla nascita a 1 mese	409	213	196	327	183	144	282	146	136	273	158	115	195	98	97
Da 1 mese a 3 mesi	186	114	72	159	85	74	134	70	64	115	58	57	129	68	61
3 " 6 "	155	77	78	114	59	55	110	57	53	118	50	68	105	58	47
6 " 9 "	145	74	71	96	46	50	92	47	45	75	35	40	81	54	27
9 " 12 "	179	88	91	129	69	60	86	48	38	69	39	30	58	33	25
Da 1 anno a 2 anni	420	213	207	324	190	134	278	152	126	246	123	123	192	100	92
2 " 3 "	229	117	112	145	79	66	121	61	60	129	73	56	116	54	62
3 " 4 "	144	78	66	96	57	39	92	45	47	62	35	27	67	34	33
4 " 5 "	76	34	42	74	36	38	85	42	43	69	37	32	55	35	20
Da 5 anni a 10 "	241	130	111	150	76	74	141	75	66	115	62	53	115	52	63
10 " 15 "	105	66	39	60	30	30	71	45	26	61	35	26	48	20	28
15 " 20 "	81	52	29	55	33	22	68	33	35	51	25	26	64	28	36
20 " 25 "	123	71	52	101	64	37	88	52	36	83	52	31	81	46	35
25 " 30 "	106	62	44	110	61	49	85	45	40	102	53	49	81	49	32
30 " 35 "	115	70	45	87	52	35	95	61	34	85	37	48	74	47	27
35 " 40 "	129	75	54	116	55	61	112	68	44	95	57	38	105	61	44
40 " 45 "	131	78	56	97	55	42	104	54	50	108	62	46	90	59	31
45 " 50 "	111	67	44	94	54	40	90	51	39	102	53	49	86	50	36
50 " 55 "	134	77	57	118	70	48	124	71	53	135	64	71	91	46	45
55 " 60 "	133	68	65	99	51	48	108	49	59	120	62	58	110	60	50
60 " 65 "	173	84	89	135	71	64	155	82	73	142	59	83	119	66	53
65 " 70 "	136	57	79	106	41	65	103	41	62	114	46	68	96	49	47
70 " 75 "	151	64	87	127	68	59	112	50	62	104	47	57	107	59	48
75 " 80 "	89	36	53	73	36	37	67	32	35	69	35	34	79	25	54
80 " 85 "	73	32	41	61	23	38	59	30	29	44	22	22	58	23	35
85 " 90 "	27	14	13	34	18	16	24	12	12	28	13	15	21	11	10
90 " 95 "	19	7	12	14	5	9	7	5	2	13	5	8	10	7	3
95 " 99 "	7	2	5	8	3	5	6	4	2	10	3	7	3	1	2
Centenari	"	"	"	"	"	"	"	"	"	2	1	1	2	1	1
Età ignota	"	"	"	"	"	"	"	"	"	"	"	"	"	"	"
TOTALE.....	4030	2120	1910	3109	1670	1439	2899	1528	1371	2739	1401	1338	2438	1294	1144

RIEPILOGO PER															
Dalla nascita a 1 anno	1074	566	508	825	442	383	704	368	336	650	340	310	568	311	257
" " 5 anni	1943	1008	935	1464	804	660	1280	668	612	1156	608	548	998	534	464
" " 15 anni	2289	1204	1085	1674	910	764	1492	788	704	1332	705	627	1161	606	555
Da 15 anni in su	1741	916	825	1435	760	675	1407	740	667	1407	696	711	1277	658	585
Da 80 anni in su	126	55	71	117	49	68	96	51	45	97	44	53	94	43	51

ETA' E SESSO, PER MESI.

Anno 1873.

GIUGNO			LUGLIO			AGOSTO			SETTEMBRE			OTTOBRE			NOVEMBRE			DICEMBRE		
TOTALE	Maschi	Femmine	TOTALE	Maschi	Femmine	TOTALE	Maschi	Femmine	TOTALE	Maschi	Femmine	TOTALE	Maschi	Femmine	TOTALE	Maschi	Femmine	TOTALE	Maschi	Femmine
172	102	70	202	101	101	208	109	99	245	138	107	280	147	133	307	150	157	316	160	156
131	63	68	116	56	60	120	57	63	127	62	65	99	61	38	127	63	64	137	66	71
127	70	57	178	105	73	172	98	74	133	65	68	400	50	50	97	50	47	97	53	44
129	77	52	212	113	99	215	109	106	190	96	94	164	85	79	418	59	59	89	50	39
92	54	38	181	93	88	205	113	92	173	97	76	176	79	97	139	66	73	118	54	64
285	165	120	409	189	220	489	267	222	468	240	228	381	179	202	369	191	178	216	121	125
113	63	50	161	56	75	212	99	113	212	92	120	193	96	97	128	67	61	110	60	50
68	43	25	83	48	35	130	66	64	168	66	102	113	53	60	77	41	36	64	34	30
40	18	22	61	31	30	82	47	35	91	52	39	79	45	34	77	34	43	66	37	29
108	48	60	111	51	60	190	110	80	198	100	98	155	70	85	135	61	74	96	51	45
47	23	24	57	28	29	93	49	44	87	54	33	91	47	44	55	28	27	51	24	27
48	25	23	60	34	26	64	29	35	68	36	32	53	28	25	63	38	25	47	22	25
86	49	37	84	47	37	96	57	39	84	46	38	87	56	31	96	52	44	79	45	34
78	39	39	66	38	28	85	46	39	82	37	45	88	41	47	93	54	39	79	37	42
80	37	43	72	42	30	76	38	38	61	33	28	98	62	36	77	37	40	98	61	37
90	52	38	84	40	44	82	37	45	84	41	43	95	52	43	96	49	47	107	69	38
70	36	34	90	51	39	96	54	42	78	44	34	86	54	32	111	65	46	114	58	56
85	43	42	74	47	27	97	42	55	112	57	55	100	60	40	146	74	62	141	85	56
85	40	45	68	31	37	98	55	43	89	42	47	92	46	46	111	67	44	158	91	67
61	29	32	85	29	56	98	52	46	100	52	48	107	43	64	125	58	67	162	80	82
92	48	44	102	39	63	125	51	74	91	37	54	127	61	66	156	75	81	176	70	106
85	9	56	86	38	48	109	45	64	116	42	74	105	46	59	149	64	85	142	55	87
80	36	44	118	50	68	113	43	65	95	36	59	106	44	62	130	56	74	180	95	85
49	27	22	66	42	24	63	29	34	78	28	50	74	36	38	83	40	43	81	34	47
55	26	29	57	24	33	61	25	36	52	23	29	47	19	28	63	27	36	85	40	45
16	4	12	22	10	12	26	9	17	27	20	7	19	9	10	21	8	13	30	17	13
4	3	1	9	6	3	11	4	7	8	3	5	10	3	7	16	7	9	24	11	13
5	1	4	4	2	2	4	2	2	2	1	1	6	2	4	3	»	3	4	3	1
1	1	»	1	»	1	»	»	»	»	»	»	»	»	»	1	»	1	3	2	1
»	»	»	»	»	»	»	»	»	»	»	»	1	»	1	»	»	»	»	»	»
2382	1251	1131	2919	1471	1448	3120	1747	1673	3319	1640	1679	3132	1574	1558	3169	1591	1578	3100	1585	1515

CATEGORIE DI ETÀ.

651	366	285	889	468	421	920	486	434	868	458	410	819	422	397	788	388	400	757	383	374
1157	635	502	1633	822	781	1833	965	868	1807	908	899	1585	795	790	1439	721	718	1243	635	608
1312	726	586	1771	901	870	2116	1124	992	2092	1062	1030	1831	912	919	1629	810	819	1390	710	680
1070	525	545	1148	570	578	1304	623	681	1227	578	640	1300	662	638	1540	781	759	1710	875	835
81	35	46	93	42	51	102	40	62	89	47	42	82	33	49	104	42	62	146	73	73

Anno 1873.

ETÀ DEI MORTI	GENNAJO			FEBBRAJO			MARZO			APRILE			MAGGIO		
	TOTALE	Maschi	Femmine	TOTALE	Maschi	Femmine	TOTALE	Maschi	Femmine	TOTALE	Maschi	Femmine	TOTALE	Maschi	Femmine
COMPARTIMENTI															
Dalla nascita a 1 mese	615	306	309	575	309	266	492	261	231	433	216	217	437	233	204
Da 1 mese a 3 mesi	225	104	124	256	135	121	263	132	131	276	140	136	283	149	134
3 " 6 "	235	117	148	240	105	105	227	130	97	230	124	109	276	137	139
6 " 9 "	242	97	145	241	116	95	492	100	92	483	98	85	245	104	141
9 " 12 "	294	134	160	244	130	111	245	138	107	207	98	109	222	104	141
Da 1 anno a 2 anni	696	349	347	544	296	245	534	270	264	527	290	237	590	304	286
2 " 3 "	345	183	162	298	152	146	304	156	148	236	132	124	254	127	129
3 " 4 "	229	123	106	178	102	76	495	104	94	492	140	82	174	89	86
4 " 5 "	490	97	93	440	63	77	460	89	71	436	65	71	430	76	51
Da 5 anni a 10 "	337	170	167	270	140	130	256	138	148	240	136	104	204	96	100
10 " 15 "	436	61	75	419	58	61	432	70	62	410	64	49	429	58	71
15 " 20 "	452	71	81	413	52	61	424	60	64	420	63	57	459	82	71
20 " 25 "	466	94	72	477	116	64	492	147	75	465	103	62	492	115	71
25 " 30 "	479	102	77	448	81	67	495	144	84	475	102	73	433	82	51
30 " 35 "	465	86	79	430	76	54	451	82	69	440	84	59	439	72	61
35 " 40 "	473	105	68	446	82	64	452	84	68	462	92	70	458	98	61
40 " 45 "	455	88	67	446	65	81	448	90	58	429	78	54	439	81	51
45 " 50 "	473	106	67	454	95	59	474	97	77	448	87	61	457	82	71
50 " 55 "	480	113	67	477	109	68	468	89	79	469	112	57	465	95	71
55 " 60 "	240	98	112	249	105	104	495	112	83	473	88	85	465	80	81
60 " 65 "	223	128	95	489	111	78	484	79	105	466	82	84	497	89	100
65 " 70 "	230	109	121	205	104	101	204	94	110	483	83	100	485	83	100
70 " 75 "	224	102	119	205	90	115	176	72	104	471	84	87	468	74	91
75 " 80 "	498	77	121	475	76	99	467	67	100	452	70	82	434	61	71
80 " 85 "	455	70	85	430	55	75	417	52	65	405	48	37	427	42	51
85 " 90 "	69	23	46	83	38	45	66	25	44	58	32	26	65	32	31
90 " 95 "	23	6	17	37	21	16	25	8	17	23	11	12	45	5	41
95 " 99 "	42	6	6	16	9	7	8	5	3	9	3	6	5	2	21
Centenari	1	1	"	2	"	2	3	"	3	3	1	2	1	"	21
Età ignota	2	2	"	6	5	1	4	4	"	9	7	2	4	3	21
TOTALE	6204	3125	3076	5487	2896	2591	5453	2839	2614	5050	2694	2356	5183	2652	2531
RIEPILOGO PER															
Dalla nascita a 1 anno	4584	755	826	4493	795	698	4449	764	658	4329	673	656	4433	727	700
" " 5 anni	3044	1507	1534	2650	1408	1242	2612	1380	1232	2440	1270	1170	2578	1323	1256
" " 15 anni	3514	1738	1776	3039	1606	1433	3000	1588	1442	2790	1467	1323	2908	1477	1431
Da 15 anni in su	2685	1385	1300	2442	1285	1157	2449	1217	1202	2251	1220	1031	2271	1172	1091
Da 80 anni in su	260	106	154	268	123	145	219	90	129	198	95	103	183	84	100

ETA' E SESSO, PER MESI.

Anno 1873.

GIUGNO			LUGLIO			AGOSTO			SETTEMBRE			OTTOBRE			NOVEMBRE			DICEMBRE		
TOTALE	Maschi	Femmine	TOTALE	Maschi	Femmine	TOTALE	Maschi	Femmine	TOTALE	Maschi	Femmine	TOTALE	Maschi	Femmine	TOTALE	Maschi	Femmine	TOTALE	Maschi	Femmine

DELLA SICILIA.

462	245	217	486	291	195	435	218	217	466	254	212	453	270	183	563	299	264	628	329	299
294	147	147	341	165	176	312	168	144	239	121	118	266	131	135	288	137	151	289	145	144
358	198	160	532	265	267	423	204	219	342	151	161	271	136	135	246	134	112	211	116	95
362	203	159	642	323	314	596	302	294	457	240	217	318	161	157	272	147	125	299	151	148
328	168	160	558	294	264	564	289	275	455	236	219	406	196	210	338	159	179	344	161	153
821	448	373	1316	674	642	1209	604	605	1049	505	543	934	449	482	870	473	397	773	410	363
335	159	146	437	238	199	544	263	251	481	222	250	445	205	210	404	205	199	459	238	221
495	90	105	265	133	132	256	138	118	295	137	158	283	137	146	264	125	139	277	145	132
172	93	79	197	113	84	189	106	83	216	113	103	183	91	92	172	76	96	179	84	95
200	93	107	244	130	114	236	147	119	281	151	130	276	146	130	242	116	126	238	121	117
93	51	42	93	47	46	135	74	61	122	72	50	112	75	37	120	60	60	135	77	58
99	43	56	116	55	61	153	67	86	141	58	83	139	74	65	123	66	57	119	48	71
160	84	76	172	100	72	161	81	80	178	101	77	181	107	74	166	85	81	157	84	73
135	72	63	141	79	62	160	86	74	177	93	84	175	77	98	161	82	79	161	88	73
148	83	65	127	67	60	158	85	73	157	81	76	174	92	82	156	93	63	162	90	72
121	78	43	147	99	48	152	82	70	164	85	79	147	82	65	156	80	76	161	92	69
150	93	57	139	78	61	143	83	60	162	100	62	144	78	66	138	76	62	183	105	78
141	75	66	159	86	73	155	85	70	141	75	66	142	73	69	149	84	65	195	118	77
136	79	57	172	90	82	140	68	72	155	83	72	155	90	65	145	88	57	192	107	85
166	83	83	193	89	104	167	81	86	194	107	87	167	82	85	201	109	92	282	147	135
129	63	66	145	66	79	188	97	91	158	64	94	165	94	71	183	82	101	241	140	101
136	66	70	148	75	73	159	78	81	155	71	84	163	81	82	181	73	108	233	110	123
153	72	81	149	73	76	189	83	106	164	74	90	170	71	99	176	89	87	276	125	151
133	58	75	126	51	75	145	62	83	144	64	80	160	86	74	158	71	87	252	109	143
105	45	60	107	47	60	113	42	71	124	48	76	116	56	60	119	46	73	191	75	116
41	17	24	41	21	20	64	22	42	56	24	32	33	26	27	76	32	44	84	39	45
16	7	9	16	4	12	19	6	13	27	6	21	19	6	13	28	17	11	29	8	21
9	1	8	8	3	5	4	"	4	8	5	3	12	9	3	15	6	9	17	13	4
"	"	"	"	"	"	1	1	"	2	"	2	5	1	4	2	1	1	2	"	2
"	"	"	4	2	2	5	5	"	7	3	4	5	3	2	10	5	5	15	9	6
5568	2914	2554	7221	3763	3458	7175	3627	3548	6687	3345	3342	6206	3185	3021	6122	3116	3006	6754	3434	3270

CATEGORIE DI ETÀ.

1804	961	843	2532	1336	1216	2330	1181	1149	1929	1002	927	1714	894	820	1707	876	831	1741	902	839
3297	1751	1546	4774	2501	2273	4498	2222	2206	3970	1980	1990	3526	1776	1750	3417	1755	1662	3429	1779	1650
3590	1895	1695	5111	2678	2433	4899	2513	2386	4373	2203	2170	3914	1997	1917	3779	1931	1848	3802	1977	1825
1978	1019	959	2106	1083	1023	2271	1109	1162	2307	1139	1168	2287	1185	1102	2333	1180	1153	2937	1498	1439
171	70	101	172	75	97	201	71	130	217	83	134	205	98	107	240	102	138	323	135	188

Anno 1873.

ETÀ DEI MORTI	GENNAJO			FEBBRAJO			MARZO			APRILE			MAGGIO		
	TOTALE	Maschi	Femmine	TOTALE	Maschi	Femmine	TOTALE	Maschi	Femmine	TOTALE	Maschi	Femmine	TOTALE	Maschi	Femmine
COMPARTIMENTI															
Dalla nascita a 1 mese	126	70	56	57	35	22	62	40	22	66	33	33	71	37	34
Da 1 mese a 3 mesi	75	40	35	51	26	25	64	30	34	64	29	35	57	30	27
3 " 6 "	50	20	30	37	19	18	51	25	26	59	34	25	48	17	31
6 " 9 "	31	16	15	38	13	25	48	20	28	72	20	52	45	23	17
9 " 12 "	35	19	16	43	23	20	36	17	19	47	29	18	36	13	18
Da 1 anno a 2 anni	82	35	47	88	48	40	130	67	63	102	52	50	102	53	47
2 " 3 "	81	53	28	58	28	30	80	42	38	85	47	38	72	37	35
3 " 4 "	67	36	31	53	30	23	83	46	37	62	36	26	68	34	34
4 " 5 "	60	33	27	53	27	26	71	35	36	65	34	31	61	30	31
Da 5 anni a 10 "	88	44	44	69	33	36	71	34	37	78	32	46	77	37	40
10 " 15 "	75	42	33	58	34	24	50	23	27	80	34	46	60	30	30
15 " 20 "	62	37	25	53	33	20	62	33	29	51	28	23	32	16	16
20 " 25 "	47	32	15	40	20	20	57	31	26	46	23	23	49	24	25
25 " 30 "	25	18	7	46	21	25	48	33	15	54	26	28	42	23	14
30 " 35 "	33	21	12	55	26	29	65	39	26	51	26	25	60	26	34
35 " 40 "	48	30	18	68	39	29	67	40	27	73	31	42	72	27	45
40 " 45 "	50	32	18	75	39	36	82	46	36	82	40	42	74	41	33
45 " 50 "	68	42	26	86	49	37	97	53	44	80	45	35	74	36	38
50 " 55 "	63	39	24	71	37	34	75	36	39	64	30	34	60	30	30
55 " 60 "	69	37	32	89	36	53	73	40	33	72	44	28	72	46	26
60 " 65 "	63	37	26	63	23	40	66	33	33	47	24	23	65	37	28
65 " 70 "	90	44	46	62	34	28	76	45	31	57	27	30	65	36	29
70 " 75 "	52	24	28	51	27	24	69	37	32	56	27	29	52	20	23
75 " 80 "	67	34	33	53	33	20	56	30	26	52	19	33	37	25	12
80 " 85 "	36	17	19	41	23	18	43	26	17	41	17	24	29	16	13
85 " 90 "	40	17	23	35	19	16	45	26	19	29	13	16	22	10	12
90 " 95 "	22	10	12	16	9	7	24	14	10	17	4	13	9	5	4
95 " 99 "	6	2	4	5	3	2	8	6	2	8	3	5	4	"	4
Centenari	"	"	"	"	"	"	"	"	"	"	"	"	"	"	"
Età ignota	"	"	"	"	"	"	"	"	"	"	"	"	"	"	"
TOTALE.....	1641	884	730	1514	787	727	1759	947	812	1660	807	853	1545	785	730

RIEPILOGO PER

Dalla nascita a 1 anno	347	165	152	226	116	110	261	132	129	308	145	163	237	130	127
" " 5 anni	607	322	285	478	249	229	625	322	303	622	314	308	560	286	274
" " 15 anni	770	408	362	605	316	289	746	379	367	780	330	400	697	353	344
Da 15 anni in su	844	473	368	909	471	438	1013	568	445	880	427	453	818	432	386
Da 80 anni in su	404	46	58	97	54	43	120	72	48	95	37	58	64	31	33

ETA' E SESSO, PER MESI.

Anno 1873.

GIUGNO			LUGLIO			AGOSTO			SETTEMBRE			OTTOBRE			NOVEMBRE			DICEMBRE		
TOTALE	Maschi	Femmine	TOTALE	Maschi	Femmine	TOTALE	Maschi	Femmine	TOTALE	Maschi	Femmine	TOTALE	Maschi	Femmine	TOTALE	Maschi	Femmine	TOTALE	Maschi	Femmine
DELLA SARDEGNA.																				
90	41	42	84	51	33	98	55	43	93	57	36	63	31	32	58	29	29	72	43	29
82	43	39	99	45	54	91	40	51	60	35	25	89	62	27	47	25	22	99	51	48
57	38	19	55	28	27	55	27	28	50	27	23	86	45	41	60	32	28	46	23	23
68	36	32	51	28	23	32	16	16	60	42	18	82	56	26	49	26	23	41	21	20
42	27	15	43	24	19	53	25	28	52	34	18	97	49	48	37	49	18	38	16	22
110	63	47	116	64	52	106	50	56	91	46	45	91	47	44	98	58	40	100	41	59
66	33	33	58	27	31	59	35	24	64	39	25	52	32	20	68	34	34	82	48	34
60	32	28	52	27	25	45	20	25	52	36	16	84	43	41	62	32	30	75	46	29
51	23	28	38	20	18	52	27	25	45	31	14	89	47	42	65	34	31	71	43	28
81	45	36	65	34	31	77	34	43	59	31	28	83	55	28	64	29	35	82	38	44
73	41	32	72	36	36	53	26	27	58	20	38	88	54	34	61	30	31	77	38	39
67	35	32	50	24	26	62	34	28	43	25	18	64	42	22	83	46	37	81	38	43
34	18	13	29	13	16	33	21	12	41	23	18	55	31	24	55	29	26	62	26	36
34	20	11	52	27	25	66	34	32	58	41	17	44	30	14	95	36	59	67	33	34
34	19	12	63	30	33	71	34	37	73	31	42	43	27	16	74	38	36	50	26	24
36	20	16	48	26	22	82	36	46	65	31	34	78	44	34	69	39	30	69	32	37
56	27	29	71	36	35	73	25	48	72	38	34	79	44	35	73	41	32	81	39	42
70	38	32	74	46	28	68	20	48	73	41	32	97	48	49	71	35	36	87	41	46
87	49	38	77	38	39	80	33	47	65	43	22	80	29	51	73	34	39	84	39	45
67	37	30	63	28	35	66	25	41	87	45	42	72	40	32	44	20	24	68	36	32
76	35	41	60	27	33	69	29	40	83	42	41	54	31	23	45	18	27	66	38	28
62	32	30	59	23	36	81	36	45	81	36	45	59	33	26	40	21	19	52	34	18
38	17	21	53	18	35	62	32	30	65	41	24	59	35	24	54	25	29	53	37	16
38	23	15	39	12	27	37	20	17	50	28	22	62	36	26	51	21	30	58	37	21
35	18	17	31	11	20	48	34	14	52	21	31	33	17	16	42	26	16	36	20	16
26	15	11	39	18	21	32	15	17	60	25	35	24	9	15	35	22	13	24	14	10
15	5	10	14	7	7	15	8	7	45	20	25	20	7	13	19	12	7	19	11	8
5	3	2	12	6	6	8	4	4	21	9	12	12	4	8	13	10	3	19	10	9
2	"	2	1	"	1	1	1	"	"	"	"	"	"	"	1	1	"	"	"	"
"	"	"	"	"	"	"	"	"	"	"	"	"	"	"	"	"	"	"	"	"
1553	840	713	1568	774	794	1675	796	879	1718	938	780	1839	1028	811	1606	822	784	1759	919	804

CATEGORIE DI ETÀ.

339	192	147	332	176	156	329	163	166	315	195	120	417	243	174	251	131	120	296	154	142
626	343	283	596	314	282	591	295	296	567	347	220	733	412	321	544	289	255	624	332	292
780	429	351	733	384	349	721	355	366	684	398	286	904	521	383	669	348	321	783	408	375
773	441	362	835	390	445	954	441	513	1084	540	494	935	507	428	937	474	463	976	511	465
83	41	42	97	42	55	104	62	42	178	75	103	89	37	52	110	71	39	98	55	43

TAVOLA IV. — MORTI PER ETÀ, SESSO E STATO CIVILE, PER MESI.

Anno 1873.

Regno.

ETÀ DEI MORTI	COMPLESSO			CELIBI			CONIUGATI			VEDOVI		
	TOTALE	Maschi	Femmine	TOTALE	Maschi	Femmine	TOTALE	Maschi	Femmine	TOTALE	Maschi	Femmine
GENNAJO.												
Dalla nascita a 1 mese	10299	5568	4731	10299	5568	4731	"	"	"	"	"	"
Da 1 mese a 3 mesi	3040	1642	1368	3040	1642	1368	"	"	"	"	"	"
3 " 6 "	2345	1281	1064	2345	1281	1064	"	"	"	"	"	"
6 " 9 "	2158	1137	1021	2158	1137	1021	"	"	"	"	"	"
9 " 12 "	2196	1126	1070	2196	1126	1070	"	"	"	"	"	"
Da 1 anno a 2 anni	6024	3139	2885	6024	3139	2885	"	"	"	"	"	"
2 " 3 "	3087	1553	1534	3087	1553	1534	"	"	"	"	"	"
3 " 4 "	1936	1029	907	1936	1029	907	"	"	"	"	"	"
4 " 5 "	1455	720	735	1455	720	735	"	"	"	"	"	"
Da 5 anni a 10 "	3173	1552	1621	3173	1552	1621	"	"	"	"	"	"
10 " 15 "	1402	634	768	1399	634	765	3	"	3	"	"	"
15 " 20 "	1466	746	720	1422	740	682	44	6	38	"	"	"
20 " 25 "	1933	1034	899	1478	933	545	439	97	342	16	4	12
25 " 30 "	1724	861	863	814	537	277	876	318	558	33	6	27
30 " 35 "	1594	789	805	523	331	192	1007	435	572	64	23	44
35 " 40 "	1804	921	883	432	264	168	1235	606	629	137	51	86
40 " 45 "	1858	972	886	332	186	146	1334	721	613	192	65	127
45 " 50 "	1961	1090	871	344	189	155	1334	799	535	282	101	181
50 " 55 "	2283	1263	1020	383	239	144	1461	882	579	439	142	297
55 " 60 "	2385	1236	1149	353	206	147	1366	823	543	666	207	439
60 " 65 "	3288	1619	1669	472	261	211	1595	965	630	1221	393	828
65 " 70 "	3423	1640	1783	424	220	204	1438	886	552	1559	533	1026
70 " 75 "	3638	1724	1914	448	224	224	1262	803	459	1927	697	1230
75 " 80 "	2642	1297	1345	288	147	141	706	480	226	1648	670	978
80 " 85 "	1978	985	993	213	101	112	422	300	122	1343	584	759
85 " 90 "	780	385	395	70	34	36	126	93	33	584	258	326
90 " 95 "	306	133	173	36	17	19	39	29	10	231	87	144
95 " 99 "	82	34	48	4	1	3	6	5	1	72	28	44
Centenari	6	3	3	1	1	"	"	"	"	5	2	3
Età ignota	14	13	1	13	12	1	"	"	"	1	1	"
TOTALE.....	70250	36126	34124	45132	24024	21108	14693	8248	6445	10420	3852	6568

RIEPILOGO PER CATEGORIE DI ETÀ.

Dalla nascita a 1 anno.....	20008	10754	9254	20008	10754	9254	"	"	"	"	"	"
" " 5 anni	32510	17195	15315	32510	17195	15315	"	"	"	"	"	"
" " 15 anni	37085	19381	17704	37082	19381	17701	3	"	3	"	"	"
Da 15 anni in su	33151	16732	16419	8037	4631	3406	14690	8248	6442	10419	3851	6568
Da 80 anni in su	3152	1540	1612	324	154	170	593	427	166	2235	959	1276

Avvertenza. — Per le differenze fra le cifre del complesso e quelle dei celibi, conjugati e vedovi che si riscontrano in questo mese e nei successivi, vedi nota a pag. 160.

TAVOLA IV. — MORTI PER ETÀ, SESSO E STATO CIVILE, PER MESI.

Anno 1873.

Regno.

ETÀ DEI MORTI	COMPLESSO			CELIBI			CONIUGATI			VEDOVI		
	TOTALE	Maschi	Femmine	TOTALE	Maschi	Femmine	TOTALE	Maschi	Femmine	TOTALE	Maschi	Femmine
FEBBRAJO.												
Dalla nascita a 1 mese	40688	5854	4837	40688	5854	4837	"	"	"	"	"	"
Da 1 mese a 3 mesi	2845	1507	1308	2815	1507	1308	"	"	"	"	"	"
3 " 6 "	2084	1134	950	2084	1134	950	"	"	"	"	"	"
6 " 9 "	2085	1111	974	2085	1111	974	"	"	"	"	"	"
9 " 12 "	2175	1137	1038	2175	1137	1038	"	"	"	"	"	"
Da 1 anno a 2 anni	5733	3017	2716	5733	3017	2716	"	"	"	"	"	"
2 " 3 "	2762	1447	1345	2762	1447	1345	"	"	"	"	"	"
3 " 4 "	1754	874	880	1754	874	880	"	"	"	"	"	"
4 " 5 "	1298	637	661	1298	637	661	"	"	"	"	"	"
Da 5 anni a 10 "	2634	1280	1354	2634	1280	1354	"	"	"	"	"	"
10 " 15 "	1199	553	646	1199	553	646	"	"	"	"	"	"
15 " 20 "	1282	627	655	1234	623	611	48	4	44	"	"	"
20 " 25 "	1751	965	786	1345	861	484	391	97	294	13	5	8
25 " 30 "	1654	800	854	804	523	281	841	264	547	39	13	26
30 " 35 "	1631	778	853	523	312	211	1040	433	607	68	33	35
35 " 40 "	1644	796	848	428	253	175	1108	505	603	108	38	70
40 " 45 "	1778	954	824	359	218	141	1231	667	564	186	67	119
45 " 50 "	1843	1035	808	355	218	137	1200	708	492	288	109	179
50 " 55 "	2137	1185	952	382	216	166	1325	811	514	429	157	272
55 " 60 "	2284	1117	1167	356	201	155	1260	715	545	668	201	467
60 " 65 "	3078	1540	1538	442	256	186	1530	903	627	1106	381	725
65 " 70 "	3409	1614	1795	437	237	200	1429	834	595	1542	542	1000
70 " 75 "	3565	1730	1835	434	216	218	1197	786	411	1934	728	1206
75 " 80 "	2573	1241	1332	277	144	133	703	478	225	1593	619	974
80 " 85 "	1962	973	989	232	108	124	385	271	114	1345	594	751
85 " 90 "	810	416	394	84	49	35	129	102	27	597	265	332
90 " 95 "	268	133	135	36	22	14	36	29	7	196	82	114
95 " 99 "	79	39	40	4	2	2	10	6	4	65	31	34
Centenari	9	5	4	2	2	"	1	1	"	6	2	4
Età ignota	15	12	3	14	11	3	1	1	"	"	"	"
TOTALE.....	66999	34478	32521	42975	22990	19985	13835	7615	6220	10183	3867	6316

RIEPILOGO PER CATEGORIE DI ETÀ.

Dalla nascita a 1 anno	19847	10740	9107	19847	10740	9107	"	"	"	"	"	"
" " 5 anni	31394	16685	14709	31394	16685	14709	"	"	"	"	"	"
" " 15 anni	35227	18518	16709	35227	18518	16709	"	"	"	"	"	"
Da 15 anni in su	31737	15948	15809	7734	4461	3273	13834	7614	6220	10183	3867	6316
Da 80 anni in su	3128	1566	1562	358	183	175	561	409	152	2209	974	1235

TAVOLA IV. — MORTI PER ETÀ, SESSO E STATO CIVILE, PER MESI.

Anno 1873.

Regno.

ETÀ DEI MORTI	COMPLESSO			CELIBI			CONIUGATI			VEDOVI		
	TOTALE	Maschi	Femmine	TOTALE	Maschi	Femmine	TOTALE	Maschi	Femmine	TOTALE	Maschi	Femmine
MARZO.												
Dalla nascita a 1 mese	8617	4720	3897	8617	4720	3897	»	»	»	»	»	»
Da 1 mese a 3 mesi	2470	1311	1159	2470	1311	1159	»	»	»	»	»	»
3 » 6 »	2030	1128	902	2030	1128	902	»	»	»	»	»	»
6 » 9 »	1955	1030	925	1955	1030	925	»	»	»	»	»	»
9 » 12 »	2091	1106	985	2091	1106	985	»	»	»	»	»	»
Da 1 anno a 2 anni	5781	3024	2757	5781	3024	2757	»	»	»	»	»	»
2 » 3 »	2932	1470	1462	2932	1470	1462	»	»	»	»	»	»
3 » 4 »	1840	933	907	1840	933	907	»	»	»	»	»	»
4 » 5 »	1440	730	680	1440	730	680	»	»	»	»	»	»
Da 5 anni a 10 »	2811	1382	1429	2811	1382	1429	»	»	»	»	»	»
10 » 15 »	1264	603	661	1264	603	661	»	»	»	»	»	»
15 » 20 »	1374	655	719	1313	648	665	61	7	54	»	»	»
20 » 25 »	2002	1091	911	1537	996	541	435	94	361	10	1	9
25 » 30 »	1807	901	906	855	581	274	919	312	607	33	8	25
30 » 35 »	1765	874	891	556	362	194	1122	482	640	87	30	57
35 » 40 »	1740	856	884	409	233	176	1200	572	623	130	51	79
40 » 45 »	1811	932	879	372	205	167	1248	658	590	191	69	122
45 » 50 »	1872	1011	861	339	179	160	1206	711	495	326	120	206
50 » 55 »	2146	1148	998	366	211	155	1343	793	550	437	144	293
55 » 60 »	2287	1190	1097	379	209	170	1277	760	517	630	220	410
60 » 65 »	3008	1482	1526	442	228	214	1503	890	613	1063	364	699
65 » 70 »	3051	1460	1591	394	221	173	1356	799	557	1301	440	861
70 » 75 »	3280	1580	1700	353	181	172	1182	772	410	1744	627	1117
75 » 80 »	2381	1182	1199	262	148	114	645	454	191	1474	580	894
80 » 85 »	1715	842	873	180	94	86	377	269	108	1158	479	679
85 » 90 »	763	390	373	89	49	40	158	120	38	516	221	295
90 » 95 »	218	97	121	29	12	17	35	23	12	154	62	92
95 » 99 »	59	31	28	9	6	3	9	7	2	41	18	23
Centenari	7	1	6	»	»	»	»	»	»	7	1	6
Età ignota	16	12	4	13	11	2	»	»	»	2	»	2
TOTALE.....	64503	33172	31331	44098	22011	19087	14096	7723	6373	9304	3435	5869

RIEPILOGO PER CATEGORIE DI ETÀ.

Dalla nascita a 1 anno.....	17163	9295	7868	17163	9295	7868	»	»	»	»	»	»
» » 5 anni.....	29126	15452	13674	29126	15452	13674	»	»	»	»	»	»
» » 15 anni.....	33201	17437	15764	33201	17437	15764	»	»	»	»	»	»
Da 15 anni in su	34286	15723	18563	7884	4563	3321	14096	7723	6373	9302	3435	5867
Da 80 anni in su	2762	1361	1401	307	161	146	579	419	160	1896	781	1035

TAVOLA IV. — MORTI PER ETÀ, SESSO E STATO CIVILE, PER MESI.

Anno 1873.

Regno.

ETÀ DEI MORTI	COMPLESSO			CELIBI			CONIUGATI			VEDOVI		
	TOTALE	Maschi	Femmine	TOTALE	Maschi	Femmine	TOTALE	Maschi	Femmine	TOTALE	Maschi	Femmine
APRILE.												
Dalla nascita a 1 mese	7241	3992	3249	7241	3992	3249	"	"	"	"	"	"
Da 1 mese a 3 mesi	2224	1175	1049	2224	1175	1049	"	"	"	"	"	"
3 " 6 "	1847	1009	838	1847	1009	838	"	"	"	"	"	"
6 " 9 "	1822	988	834	1822	988	834	"	"	"	"	"	"
9 " 12 "	1917	981	936	1917	981	936	"	"	"	"	"	"
Da 1 anno a 2 anni	5615	2887	2728	5615	2887	2728	"	"	"	"	"	"
2 " 3 "	2687	1381	1306	2687	1381	1306	"	"	"	"	"	"
3 " 4 "	1712	868	844	1712	868	844	"	"	"	"	"	"
4 " 5 "	1279	624	655	1279	624	655	"	"	"	"	"	"
Da 5 anni a 10 "	2709	1356	1353	2709	1356	1353	"	"	"	"	"	"
10 " 15 "	1306	618	688	1305	618	687	1	"	1	"	"	"
15 " 20 "	1395	667	728	1310	657	683	53	9	44	2	1	1
20 " 25 "	4925	4069	856	4467	962	505	442	104	338	46	3	13
25 " 30 "	4780	850	930	841	535	303	887	297	590	52	18	34
30 " 35 "	4655	753	902	495	289	206	4070	437	633	90	27	63
35 " 40 "	4748	845	903	406	234	172	4195	561	634	146	50	96
40 " 45 "	4762	931	831	369	211	158	4244	661	553	179	59	120
45 " 50 "	4804	1004	800	351	199	152	4193	706	487	260	99	161
50 " 55 "	2107	1153	954	339	186	153	1317	803	514	451	164	287
55 " 60 "	2140	1137	1003	315	181	134	1269	780	489	553	174	379
60 " 65 "	2932	1451	1481	448	225	193	1456	894	562	1057	331	726
65 " 70 "	2927	1453	1474	370	199	171	1304	800	504	1253	454	799
70 " 75 "	3142	1557	1585	378	216	162	1169	755	414	1595	586	1009
75 " 80 "	2281	1135	1146	248	124	124	652	450	202	1381	561	820
80 " 85 "	1601	779	822	169	79	90	354	237	117	1078	463	615
85 " 90 "	566	298	268	80	40	40	99	77	22	387	181	206
90 " 95 "	196	87	109	29	11	18	29	16	13	138	60	78
95 " 99 "	60	21	39	9	3	6	6	6	"	45	12	33
Centenari	10	2	8	1	"	1	"	"	"	9	2	7
Età ignota	22	17	5	16	15	1	3	2	1	3	"	3
TOTALE.....	60412	31088	29324	37999	20245	17754	13713	7595	6118	8695	3245	5450

RIEPILOGO PER CATEGORIE DI ETÀ.

Dalla nascita a 1 anno.....	15051	8145	6906	15051	8145	6906	"	"	"	"	"	"
" " 5 anni	26344	13905	12439	26344	13905	12439	"	"	"	"	"	"
" " 15 anni	30359	15879	14480	30358	15879	14479	1	"	1	"	"	"
Da 15 anni in su	30331	15192	14839	7625	4351	3274	13709	7593	6116	8692	3245	5447
Da 80 anni in su	2433	1187	1246	288	133	155	488	336	152	1657	718	939

TAVOLA IV. — MORTI PER ETÀ, SESSO E STATO CIVILE, PER MESI.

Anno 1873.

Regno.

ETÀ DEI MORTI	COMPLESSO			CELIBI			CONIUGATI			VEDOVI		
	TOTALE	Maschi	Femmine	TOTALE	Maschi	Femmine	TOTALE	Maschi	Femmine	TOTALE	Maschi	Femmine
M A G G I O.												
Dalla nascita a 1 mese.....	6107	3379	2728	6107	3379	2728	»	»	»	»	»	»
Da 1 mese a 3 mesi	2385	1295	1090	2385	1295	1090	»	»	»	»	»	»
3 » 6 »	2050	1074	976	2050	1074	976	»	»	»	»	»	»
6 » 9 »	2020	1076	944	2020	1076	944	»	»	»	»	»	»
9 » 12 »	1996	981	1015	1996	981	1015	»	»	»	»	»	»
Da 1 anno a 2 anni	6008	3084	2924	6008	3084	2924	»	»	»	»	»	»
2 » 3 »	2731	1361	1370	2731	1361	1370	»	»	»	»	»	»
3 » 4 »	1690	844	849	1690	844	849	»	»	»	»	»	»
4 » 5 »	1281	683	598	1281	683	598	»	»	»	»	»	»
Da 5 anni a 10 »	2632	1241	1391	2632	1241	1391	»	»	»	»	»	»
10 » 15 »	1287	561	726	1282	561	721	5	»	5	»	»	»
15 » 20 »	1394	661	733	1344	655	686	53	6	47	»	»	»
20 » 25 »	1954	1054	900	1501	944	557	431	105	326	21	4	17
25 » 30 »	1767	883	884	879	569	310	845	302	543	43	12	31
30 » 35 »	1689	780	909	521	301	220	1086	450	636	82	29	53
35 » 40 »	1819	879	940	433	251	182	1250	588	662	135	39	96
40 » 45 »	1838	955	883	377	207	170	1277	678	599	182	68	114
45 » 50 »	1879	1008	871	338	209	129	1240	706	534	301	93	208
50 » 55 »	2070	1143	927	362	218	144	1320	772	548	387	152	235
55 » 60 »	2118	1125	993	337	203	134	1179	724	455	602	198	404
60 » 65 »	2041	1196	1145	430	228	202	1512	921	591	998	346	652
65 » 70 »	3036	1498	1538	365	191	174	1363	847	516	1308	460	848
70 » 75 »	3108	1516	1562	382	211	171	1124	720	404	1602	615	987
75 » 80 »	2154	1063	1091	216	93	123	613	445	168	1324	524	800
80 » 85 »	1664	799	865	147	67	80	340	248	92	1177	484	693
85 » 90 »	626	338	288	53	29	24	108	82	26	465	227	238
90 » 95 »	193	79	114	21	6	15	31	23	8	144	50	91
95 » 99 »	46	15	31	6	1	5	4	3	1	36	11	25
Centenari	6	1	5	»	»	»	»	»	»	6	1	5
Età ignota	15	11	4	13	9	4	1	1	»	1	1	»
TOTALE.....	60504	30910	29594	37904	19968	17936	13782	7621	6161	8811	3314	5497

RIEPILOGO PER CATEGORIE DI ETÀ

Dalla nascita a 1 anno.....	14558	7805	6753	14558	7805	6753	»	»	»	»	»	»
» » 5 anni	26268	13774	12494	26268	13774	12494	»	»	»	»	»	»
» » 15 anni	30187	15376	14611	30182	15376	14606	5	»	5	»	»	»
Da 15 anni in su.....	30302	15323	14979	7709	4383	3326	13776	7620	6156	8810	3313	5497
Da 80 anni in su.....	2535	1232	1303	227	103	124	483	356	127	1825	773	1052

TAVOLA IV. — MORTI PER ETÀ, SESSO E STATO CIVILE, PER MESI.

Anno 1873.

Regno.

ETÀ DEI MORTI	COMPLESSO			CELIBI			CONIUGATI			VEDOVI		
	TOTALE	Maschi	Femmine	TOTALE	Maschi	Femmine	TOTALE	Maschi	Femmine	TOTALE	Maschi	Femmine
GIUGNO.												
Dalla nascita a 1 mese	4922	2809	2113	4922	2809	2113	»	»	»	»	»	»
Da 1 mese a 3 mesi	2552	1335	1217	2552	1335	1217	»	»	»	»	»	»
3 » 6 »	2616	1395	1221	2616	1395	1221	»	»	»	»	»	»
6 » 9 »	2745	1467	1278	2745	1467	1278	»	»	»	»	»	»
9 » 12 »	2629	1336	1293	2629	1336	1293	»	»	»	»	»	»
Da 1 anno a 2 anni	7296	3797	3499	7296	3797	3499	»	»	»	»	»	»
2 » 3 »	2747	1414	1333	2747	1414	1333	»	»	»	»	»	»
3 » 4 »	1604	842	762	1604	842	762	»	»	»	»	»	»
4 » 5 »	1268	638	630	1268	638	630	»	»	»	»	»	»
Da 5 anni a 10 »	2600	1259	1341	2600	1259	1341	»	»	»	»	»	»
10 » 15 »	1273	594	679	1272	594	678	1	»	1	»	»	»
15 » 20 »	1304	632	672	1260	628	632	42	4	38	2	»	»
20 » 25 »	1799	938	861	1372	852	520	401	81	320	26	5	21
25 » 30 »	1640	787	853	810	530	230	778	239	539	51	17	34
30 » 35 »	1571	684	887	509	287	222	987	373	614	75	24	51
35 » 40 »	1585	749	836	354	204	150	1099	494	605	129	48	81
40 » 45 »	1653	827	826	329	181	148	1154	587	567	170	59	111
45 » 50 »	1697	919	778	341	179	162	1110	647	463	246	93	153
50 » 55 »	1972	991	981	301	158	143	1284	709	575	387	124	263
55 » 60 »	1865	945	920	322	195	127	1042	582	460	499	166	333
60 » 65 »	2528	1332	1196	362	200	162	1314	822	492	852	310	542
65 » 70 »	2643	1316	1327	304	158	146	1212	756	456	1126	401	725
70 » 75 »	2765	1405	1360	294	165	129	985	656	329	1486	584	902
75 » 80 »	2000	1009	991	199	103	96	587	419	168	1213	487	726
80 » 85 »	1472	698	774	155	65	90	324	217	107	993	416	577
85 » 90 »	542	267	275	46	19	27	102	75	27	394	173	221
90 » 95 »	160	69	91	20	10	10	18	11	7	122	48	74
95 » 99 »	61	20	41	12	7	5	4	2	2	45	11	34
Centenari	7	4	3	»	»	»	2	2	»	5	2	3
Età ignota	7	5	2	6	5	1	»	»	»	1	»	1
TOTALE.....	59523	30483	29040	39247	20832	18415	12446	6676	5770	7822	2968	4854

RIEPILOGO PER CATEGORIE DI ETÀ.

Dalla nascita a 1 anno.....	15464	8342	7122	15464	8342	7122	»	»	»	»	»	»
» » 5 anni	28379	15033	13346	28379	15033	13346	»	»	»	»	»	»
» » 15 anni	32252	16886	15366	32251	16886	15365	1	»	1	»	»	»
Da 15 anni in su	27264	13592	13672	6990	3941	3049	12445	6676	5769	7821	2968	4853
Da 80 anni in su	2242	1058	1184	233	101	132	450	307	143	1559	650	909

TAVOLA IV. — MORTI PER ETÀ', SESSO E STATO CIVILE, PER MESI.

Anno 1873.

Regno.

ETÀ DEI MORTI	COMPLESSO			CELIBI			CONIUGATI			VEDOVI		
	TOTALE	Maschi	Femmine	TOTALE	Maschi	Femmine	TOTALE	Maschi	Femmine	TOTALE	Maschi	Femmine
LUGLIO.												
Dalla nascita a 1 mese	5209	2961	2248	5209	2961	2248	»	»	»	»	»	»
Da 1 mese a 3 mesi	3376	1796	1580	3376	1796	1580	»	»	»	»	»	»
3 » 6 »	4098	2138	1960	4098	2138	1960	»	»	»	»	»	»
6 » 9 »	4744	2450	2294	4744	2450	2294	»	»	»	»	»	»
9 » 12 »	4696	2487	2209	4696	2487	2209	»	»	»	»	»	»
Da 1 anno a 2 anni	11727	5855	5872	11727	5855	5872	»	»	»	»	»	»
2 » 3 »	3951	1958	1993	3951	1958	1993	»	»	»	»	»	»
3 » 4 »	2068	1054	1014	2068	1054	1014	»	»	»	»	»	»
4 » 5 »	1461	778	633	1461	778	683	»	»	»	»	»	»
Da 5 anni a 10 »	2885	1409	1476	2885	1409	1476	»	»	»	»	»	»
10 » 15 »	1402	657	745	1402	657	745	»	»	»	»	»	»
15 » 20 »	1491	702	789	1441	697	744	49	5	44	1	»	1
20 » 25 »	1984	981	1003	1170	894	576	499	85	414	15	2	13
25 » 30 »	1744	798	946	831	521	310	860	260	600	52	16	36
30 » 35 »	1721	791	930	529	334	195	1107	428	679	85	29	56
35 » 40 »	1657	783	874	377	201	176	1145	544	601	133	36	97
40 » 45 »	1758	833	925	405	213	192	1175	555	620	178	65	113
45 » 50 »	1870	988	882	341	183	158	1260	712	548	267	92	175
50 » 55 »	2021	1094	927	366	198	168	1256	742	514	398	153	245
55 » 60 »	2124	1096	1028	374	207	167	1220	713	507	530	176	354
60 » 65 »	2617	1330	1287	392	223	169	1334	787	547	890	319	571
65 » 70 »	2320	1443	1407	386	199	187	1230	792	438	1204	422	782
70 » 75 »	2821	1376	1445	344	175	169	1029	671	358	1447	529	918
75 » 80 »	2071	1029	1042	206	97	109	564	383	181	1300	548	752
80 » 85 »	1430	692	738	140	71	69	324	223	101	966	398	568
85 » 90 »	641	310	331	73	37	36	136	99	37	432	174	258
90 » 95 »	181	91	90	28	15	13	32	26	6	121	50	71
95 » 99 »	53	25	28	11	7	4	40	5	5	32	13	19
Centenari	6	2	4	»	»	»	»	»	»	6	2	4
Età ignota	17	15	2	15	15	»	»	»	»	2	»	2
TOTALE	74644	37892	36752	53346	27830	25516	13230	7030	6200	8059	3024	5035
RIEPILOGO PER CATEGORIE DI ETÀ.												
Dalla nascita a 1 anno	22123	11832	10291	22123	11832	10291	»	»	»	»	»	»
» » 5 anni	41330	21477	19853	41330	21477	19853	»	»	»	»	»	»
» » 15 anni	45617	23543	22074	45617	23543	22074	»	»	»	»	»	»
Da 15 anni in su	29010	14334	14676	7714	4272	3442	13230	7030	6200	8057	3024	5033
Da 89 anni in su	2311	1120	1191	252	130	122	502	353	149	1557	637	920

TAVOLA IV. — MORTI PER ETÀ, SESSO E STATO CIVILE, PER MESI.

Anno 1873.

Regno.

ETÀ DEI MORTI	COMPLESSO			CELIBI			CONIUGATI			VEDOVI		
	TOTALE	Maschi	Femmine	TOTALE	Maschi	Femmine	TOTALE	Maschi	Femmine	TOTALE	Maschi	Femmine
A G O S T O .												
Dalla nascita a 1 mese	5100	2836	2264	5100	2836	2264	»	»	»	»	»	»
Da 1 mese a 3 mesi	2909	1537	1372	2909	1537	1372	»	»	»	»	»	»
3 » 6 »	3634	1892	1742	3634	1892	1742	»	»	»	»	»	»
6 » 9 »	4505	2305	2200	4505	2305	2200	»	»	»	»	»	»
9 » 12 »	5017	2531	2486	5017	2531	2486	»	»	»	»	»	»
Da 1 anno a 2 anni	13748	6829	6919	13748	6829	6919	»	»	»	»	»	»
2 » 3 »	4704	2334	2370	4704	2334	2370	»	»	»	»	»	»
3 » 4 »	2441	1224	1217	2441	1224	1217	»	»	»	»	»	»
4 » 5 »	1899	952	947	1899	952	947	»	»	»	»	»	»
Da 5 anni a 10 »	3749	1870	1879	3749	1870	1879	»	»	»	»	»	»
10 » 15 »	1751	894	857	1751	894	857	»	»	»	»	»	»
15 » 20 »	1900	868	1032	1815	858	957	81	40	71	4	»	4
20 » 25 »	2286	1183	1103	1724	1084	640	533	92	441	29	7	22
25 » 30 »	2058	961	1097	910	580	330	1081	363	718	67	18	49
30 » 35 »	2057	935	1122	575	360	215	1368	533	835	114	42	72
35 » 40 »	2026	925	1101	461	250	211	1388	622	766	177	53	124
40 » 45 »	1984	978	1006	415	223	192	1359	687	672	210	68	142
45 » 50 »	2128	1124	1004	398	220	178	1420	803	617	308	99	209
50 » 55 »	2295	1239	1056	397	219	178	1464	871	593	433	149	284
55 » 60 »	2268	1168	1100	361	200	161	1271	768	503	636	200	436
60 » 65 »	2958	1546	1412	421	236	185	1550	984	566	987	326	661
65 » 70 »	2991	1523	1468	335	187	148	1325	838	487	1330	497	833
70 » 75 »	3145	1596	1549	321	167	154	1131	761	370	1693	668	1025
75 » 80 »	2141	1084	1057	222	110	112	584	415	169	1335	559	776
80 » 85 »	1547	796	751	137	75	82	356	260	96	1034	461	573
85 » 90 »	675	329	346	86	45	41	118	81	37	471	203	268
90 » 95 »	224	113	111	28	13	15	30	20	10	166	80	86
95 » 99 »	54	18	36	10	5	5	4	1	3	40	12	28
Centenari.....	9	5	4	2	1	1	»	»	»	7	4	3
Età ignota.....	20	14	6	15	12	3	3	2	1	2	»	2
TOTALE.....	82223	41609	40614	58110	30049	28061	15066	8111	6953	9043	3446	5397

RIEPILOGO PER CATEGORIE DI ETÀ.

Dalla nascita a 1 anno.....	21165	11101	10064	21165	11101	10064	»	»	»	»	»	»
» » 5 anni.....	43957	22440	21517	43957	22440	21517	»	»	»	»	»	»
» » 15 anni.....	49457	25204	24253	49457	25204	24253	»	»	»	»	»	»
Da 15 anni in su.....	32746	16391	16355	8638	4833	3805	15063	8109	6954	9041	3446	5595
Da 80 anni in su.....	2509	1261	1248	283	139	144	508	362	146	1718	760	958

TAVOLA IV. — MORTI PER ETÀ, SESSO E STATO CIVILE, PER MESI.

Anno 1873.

Regno.

ETÀ DEI MORTI	COMPLESSO			CELIBI			CONIUGATI			VEDOVI		
	TOTALE	Maschi	Femmine	TOTALE	Maschi	Femmine	TOTALE	Maschi	Femmine	TOTALE	Maschi	Femmine
SETTEMBRE.												
Dalla nascita a 1 mese	5135	2916	2219	5135	2916	2219	»	»	»	»	»	»
Da 1 mese a 3 mesi	2280	1210	1070	2280	1210	1070	»	»	»	»	»	»
3 » 6 »	2412	1212	1200	2412	1212	1200	»	»	»	»	»	»
6 » 9 »	3118	1598	1520	3118	1598	1520	»	»	»	»	»	»
9 » 12 »	3404	1741	1663	3404	1741	1663	»	»	»	»	»	»
Da 1 anno a 2 anni	10244	5151	5093	10244	5151	5093	»	»	»	»	»	»
2 » 3 »	4117	2047	2070	4117	2047	2070	»	»	»	»	»	»
3 » 4 »	2240	1106	1134	2240	1106	1134	»	»	»	»	»	»
4 » 5 »	1717	898	819	1717	898	819	»	»	»	»	»	»
Da 5 anni a 10 »	3388	1659	1729	3388	1659	1729	»	»	»	»	»	»
10 » 15 »	1494	742	752	1494	742	752	»	»	»	»	»	»
15 » 20 »	1711	805	906	1619	783	836	88	21	67	4	1	3
20 » 25 »	2170	1158	1042	1625	1042	583	525	107	418	19	8	11
25 » 30 »	2019	929	1090	867	566	301	1098	349	749	53	13	40
30 » 35 »	1892	866	1026	572	328	244	1224	509	715	95	28	67
35 » 40 »	1851	855	996	420	234	196	1291	587	703	140	43	97
40 » 45 »	1921	998	923	440	230	180	1276	684	592	235	84	151
45 » 50 »	2042	1074	968	380	186	194	1353	790	563	308	97	211
50 » 55 »	2228	1221	1007	374	199	175	1448	861	557	436	161	275
55 » 60 »	2264	1188	1076	378	195	183	1278	780	498	607	212	395
60 » 65 »	2706	1397	1309	401	203	198	1380	858	522	925	336	589
65 » 70 »	2911	1464	1447	390	213	177	1310	807	503	1211	444	767
70 » 75 »	2926	1478	1448	329	176	153	1078	711	367	1519	591	928
75 » 80 »	2044	1009	1035	187	93	94	596	420	176	1261	496	765
80 » 85 »	1495	728	767	143	68	75	316	218	98	1036	442	594
85 » 90 »	593	293	300	64	27	37	107	76	31	422	190	232
90 » 95 »	218	84	134	35	16	19	26	12	14	157	56	101
95 » 99 »	74	36	38	8	5	3	13	9	4	53	22	31
Centenari.....	5	2	3	»	»	»	1	1	»	4	1	3
Età ignota	24	16	8	20	14	6	2	1	1	2	1	1
TOTALE.....	70643	35881	34762	47771	24848	22923	14379	7801	6578	8487	3226	5261

RIEPILOGO PER CATEGORIE DI ETÀ.

Dalla nascita a 1 anno.....	16349	8677	7672	16349	8677	7672	»	»	»	»	»	»
» » 5 anni.....	34667	17879	16788	34667	17879	16788	»	»	»	»	»	»
» » 15 anni.....	39549	20280	19269	39549	20280	19269	»	»	»	»	»	»
Da 15 anni in su	31070	15585	15485	8202	4554	3648	14377	7800	6577	8485	3225	5260
Da 80 anni in su	2385	1143	1242	250	116	134	463	316	147	1672	711	961

TAVOLA IV. — MORTI PER ETÀ, SESSO E STATO CIVILE, PER MESI.

Anno 1873.

Regno.

ETÀ DEI MORTI	COMPLESSO			CELIBI			CONIUGATI			VEDOVI		
	TOTALE	Maschi	Femmine	TOTALE	Maschi	Femmine	TOTALE	Maschi	Femmine	TOTALE	Maschi	Femmine
OTTOBRE.												
Dalla nascita a 1 mese	5711	3189	2522	5711	3189	2522	»	»	»	»	»	»
Da 1 mese a 3 mesi	2376	1244	1132	2376	1244	1132	»	»	»	»	»	»
3 » 6 »	2168	1109	1059	2168	1109	1059	»	»	»	»	»	»
6 » 9 »	2510	1328	1182	2510	1328	1182	»	»	»	»	»	»
9 » 12 »	2724	1387	1337	2724	1387	1337	»	»	»	»	»	»
Da 1 anno a 2 anni	7741	3886	3855	7741	3886	3855	»	»	»	»	»	»
2 » 3 »	3425	1745	1680	3425	1745	1680	»	»	»	»	»	»
3 » 4 »	2072	1007	1065	2072	1007	1065	»	»	»	»	»	»
4 » 5 »	1563	802	761	1563	802	761	»	»	»	»	»	»
Da 5 anni a 10 »	3115	1573	1542	3115	1573	1542	»	»	»	»	»	»
10 » 15 »	1565	789	776	1565	789	776	»	»	»	»	»	»
15 » 20 »	1663	797	866	1586	791	795	70	6	64	7	»	7
20 » 25 »	2225	1174	1051	1677	1051	623	526	114	412	22	6	16
25 » 30 »	1989	873	1116	887	532	355	1053	326	727	48	14	34
30 » 35 »	1916	932	984	590	357	233	1230	539	691	96	36	60
35 » 40 »	1890	919	971	411	221	190	1304	635	669	174	62	112
40 » 45 »	1876	932	944	381	201	180	1268	647	621	227	84	143
45 » 50 »	1942	991	951	373	196	177	1262	702	560	307	93	214
50 » 55 »	2136	1153	983	365	207	158	1332	780	552	439	166	273
55 » 60 »	2268	1221	1047	383	213	170	1305	809	496	580	199	381
60 » 65 »	2945	1501	1444	393	202	191	1551	946	605	1000	352	648
65 » 70 »	3000	1539	1461	371	206	165	1314	842	472	1315	491	824
70 » 75 »	2920	1474	1446	350	180	170	1051	705	346	1519	589	930
75 » 80 »	2156	1124	1032	239	126	113	657	475	182	1260	523	737
80 » 85 »	1537	758	779	137	74	63	318	226	92	1082	458	624
85 » 90 »	606	311	295	70	30	40	92	69	23	444	212	232
90 » 95 »	173	72	101	25	15	10	22	13	9	126	44	82
95 » 99 »	79	35	44	9	4	5	6	3	3	64	28	36
Centenari	7	2	5	2	»	2	»	»	»	5	2	3
Età ignota	26	16	10	16	11	5	6	4	2	4	1	3
TOTALE.....	66324	33883	32441	43235	22679	20556	14567	7841	6526	8719	3360	5359

RIEPILOGO PER CATEGORIE DI ETÀ.

Dalla nascita a 1 anno.....	15489	8257	7232	15489	8257	7232	»	»	»	»	»	»
» » 5 anni.....	30290	15697	14593	30290	15697	14593	»	»	»	»	»	»
» » 15 anni.....	34970	18059	16911	34970	18059	16911	»	»	»	»	»	»
Da 15 anni in su	31328	15808	15520	8249	4609	3640	14361	7837	6524	8715	3359	5356
Da 80 anni in su	2402	1178	1224	243	123	120	438	311	127	1721	744	977

TAVOLA IV. — MORTI PER ETÀ, SESSO E STATO CIVILE, PER MESI.

Anno 1873.

Regno.

ETÀ DEI MORTI	COMPLESSO			CELIBI			CONIUGATI			VEDOVI		
	TOTALE	Maschi	Femmine	TOTALE	Maschi	Femmine	TOTALE	Maschi	Femmine	TOTALE	Maschi	Femmine
NOVEMBRE.												
Dalla nascita a 1 mese	7487	4085	3402	7487	4085	3402	»	»	»	»	»	»
Da 1 mese a 3 mesi	2509	1333	1176	2509	1333	1176	»	»	»	»	»	»
3 » 6 »	1864	984	880	1864	984	880	»	»	»	»	»	»
6 » 9 »	2079	1142	937	2079	1142	937	»	»	»	»	»	»
9 » 12 »	2220	1107	1113	2220	1107	1113	»	»	»	»	»	»
Da 1 anno a 2 anni	6590	3365	3225	6590	3365	3225	»	»	»	»	»	»
2 » 3 »	3046	1564	1482	3046	1564	1482	»	»	»	»	»	»
3 » 4 »	1875	929	946	1875	929	946	»	»	»	»	»	»
4 » 5 »	1507	760	747	1507	760	747	»	»	»	»	»	»
Da 5 anni a 10 »	2946	1413	1533	2946	1413	1533	»	»	»	»	»	»
10 » 15 »	1441	676	765	1439	676	763	2	»	2	»	»	»
15 » 20 »	1524	760	764	1450	746	704	70	14	56	4	»	4
20 » 25 »	2027	1056	971	1531	950	581	477	102	375	19	4	15
25 » 30 »	1900	906	994	904	565	339	935	321	614	60	20	40
30 » 35 »	1862	885	977	595	361	234	1154	480	674	112	44	68
35 » 40 »	1814	871	943	417	237	180	1251	583	668	146	51	95
40 » 45 »	1963	1020	943	401	239	162	1333	709	644	208	71	137
45 » 50 »	2047	1099	957	411	240	171	1295	727	568	341	123	218
50 » 55 »	2349	1248	1101	389	219	160	1480	862	618	480	157	323
55 » 60 »	2398	1238	1160	369	204	165	1337	817	540	671	216	455
60 » 65 »	3166	1615	1551	446	249	197	1575	947	628	1145	419	726
65 » 70 »	3410	1697	1713	413	230	183	1465	914	551	1532	553	979
70 » 75 »	3444	1712	1732	416	223	193	1161	794	367	1866	695	1171
75 » 80 »	2392	1172	1220	258	137	121	641	448	193	1493	587	906
80 » 85 »	1857	928	929	172	86	86	411	300	111	1274	542	732
85 » 90 »	778	399	379	79	44	35	150	120	30	549	235	314
90 » 95 »	252	141	111	31	15	16	35	27	8	186	99	87
95 » 99 »	59	27	32	5	3	2	8	5	3	46	19	27
Centenari	7	2	5	»	»	»	2	2	»	5	»	5
Età ignota	45	30	15	34	26	8	6	2	4	5	2	3
TOTALE.....	66858	34155	32703	41883	22142	19741	14828	8174	6654	10142	3837	6305

RIEPILOGO PER CATEGORIE DI ETÀ.

Dalla nascita a 1 anno.....	16159	8651	7508	16159	8651	7508	»	»	»	»	»	»
» » 5 anni	29177	15269	13908	29177	15269	13908	»	»	»	»	»	»
» » 15 anni	33564	17358	16206	33562	17358	16204	2	»	2	»	»	»
Da 15 anni in su	33219	16767	16482	8287	4758	3529	14820	8172	6648	10137	3835	6302
Da 80 anni in su	2953	1497	1456	287	148	139	606	454	152	2060	895	1165

TAVOLA IV. — MORTI PER ETÀ', SESSO E STATO CIVILE, PER MESI.

Anno 1873.

Regno.

ETÀ DEI MORTI	COMPLESSO			CELIBI			CONIUGATI			VEDOVI		
	TOTALE	Maschi	Femmine	TOTALE	Maschi	Femmine	TOTALE	Maschi	Femmine	TOTALE	Maschi	Femmine
DICEMBRE.												
Dalla nascita a 1 mese	9055	4910	4145	9055	4910	4145	"	"	"	"	"	"
Da 1 mese a 3 mesi	2630	1398	1232	2630	1398	1232	"	"	"	"	"	"
3 " 6 "	1935	1042	893	1935	1042	893	"	"	"	"	"	"
6 " 9 "	2003	1072	931	2003	1072	931	"	"	"	"	"	"
9 " 12 "	1897	972	925	1897	972	925	"	"	"	"	"	"
Da 1 anno a 2 anni	5743	2961	2782	5743	2961	2782	"	"	"	"	"	"
2 " 3 "	2989	1494	1495	2989	1494	1495	"	"	"	"	"	"
3 " 4 "	1914	974	940	1914	974	940	"	"	"	"	"	"
4 " 5 "	1490	750	740	1490	750	740	"	"	"	"	"	"
Da 5 anni a 10 "	2733	1343	1390	2733	1343	1390	"	"	"	"	"	"
10 " 15 "	1314	651	663	1312	650	662	2	1	1	"	"	"
15 " 20 "	1439	672	767	1365	656	709	72	45	57	2	1	1
20 " 25 "	1980	1039	941	1456	914	542	502	119	383	22	6	16
25 " 30 "	1831	906	925	873	529	344	907	356	551	51	21	30
30 " 35 "	1800	848	952	569	348	221	1108	463	645	123	37	86
35 " 40 "	1925	987	938	443	274	169	1303	648	655	179	65	114
40 " 45 "	2156	1085	1071	430	230	200	1448	754	694	278	101	177
45 " 50 "	2298	1221	1077	405	224	181	1483	868	615	409	129	280
50 " 55 "	2623	1425	1198	452	240	212	1611	992	619	560	193	367
55 " 60 "	2738	1412	1326	306	211	185	1527	915	612	815	236	529
60 " 65 "	3588	1776	1812	493	270	223	1772	1052	720	1323	454	869
65 " 70 "	3988	1962	2026	467	257	210	1771	1114	657	1749	590	1159
70 " 75 "	4366	2122	2244	504	270	234	1519	996	523	2342	856	1486
75 " 80 "	3122	1540	1582	293	148	145	877	615	262	1951	777	1174
80 " 85 "	2174	1064	1110	208	102	106	430	299	131	1535	662	873
85 " 90 "	900	452	448	103	52	51	152	122	30	645	278	367
90 " 95 "	316	154	162	28	13	15	40	30	10	248	111	137
95 " 99 "	93	56	37	11	6	5	20	16	4	62	34	28
Centenari	11	5	6	"	"	"	1	1	"	10	4	6
Età ignota	39	26	13	32	24	8	2	2	"	3	"	3
TOTALE.....	71090	36319	34771	42229	22334	19895	16547	9378	7169	12307	4605	7702
RIEPILOGO PER CATEGORIE DI ETÀ.												
Dalla nascita a 1 anno.....	17520	9394	8126	17520	9394	8126	"	"	"	"	"	"
" " 5 anni.....	29656	15573	14083	29656	15573	14083	"	"	"	"	"	"
" " 15 anni.....	33703	17567	16136	33701	17566	16135	2	1	1	"	"	"
Da 15 anni in su.....	37348	18726	18622	8496	4744	3752	16543	9375	7168	12304	4605	7699
Da 80 anni in su.....	3494	1731	1763	350	173	177	643	468	175	2500	1089	1411



TAVOLA V

RIASSUNTI

DEL

MOVIMENTO DELLO STATO CIVILE

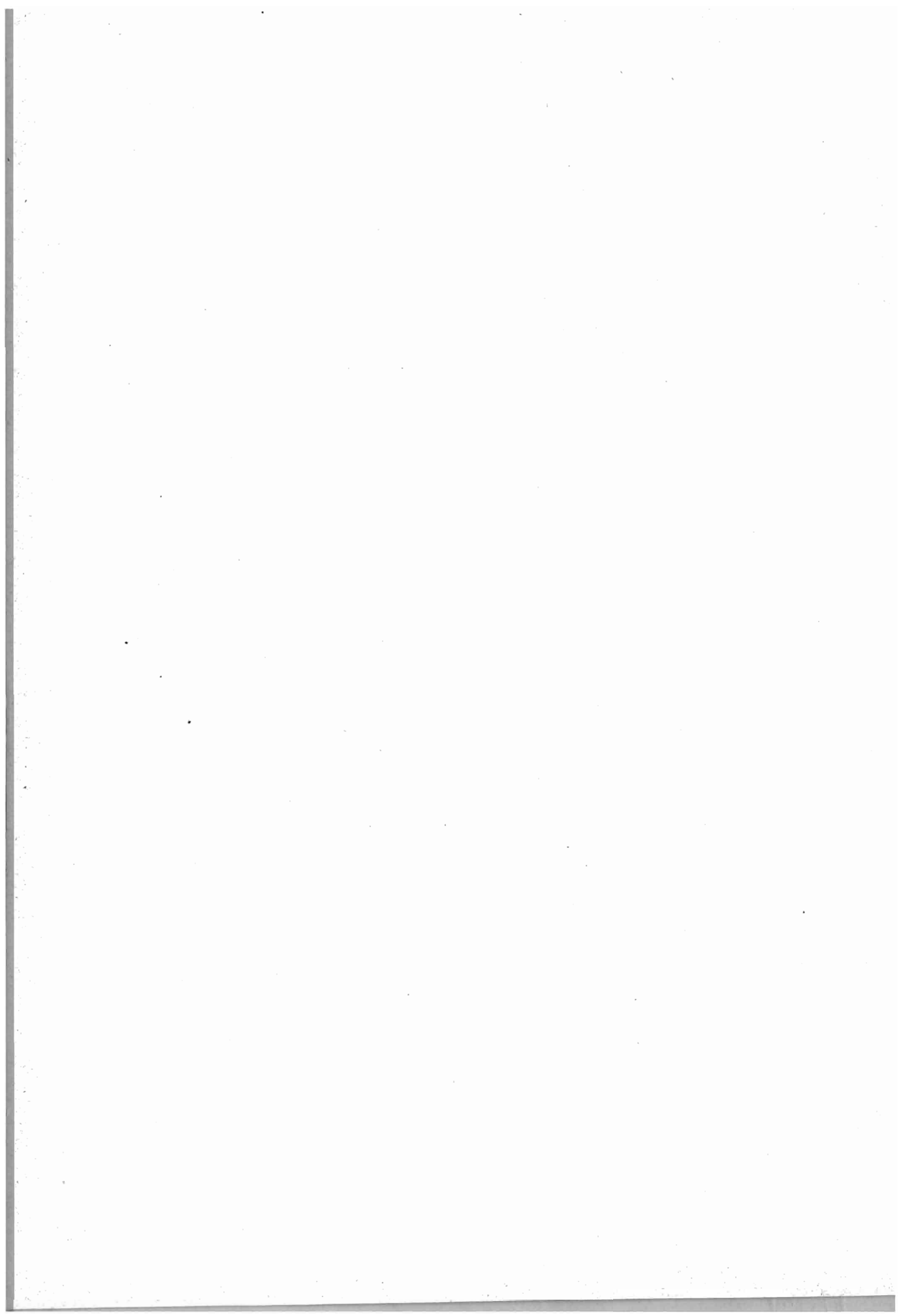
dal 1863 al 1873





TAVOLA V. — MOVIMENTO DELLO STATO CIVILE PER PROVINCE DAL 1863 AL 1873.

PROVINCE	MATRIMONI	NATI			NATIMORTI			MORTI			
		TOTALE	Maschi	Femmine	TOTALE	Maschi	Femmine	TOTALE	Maschi	Femmine	
Alessandria	1863	5947	25069	43000	42069	419	76	43	48135	9467	8668
	1864	5991	24703	42873	41830	44	21	47221	8975	8246	
	1865	7054	24403	42580	41823	27	18	48576	9537	9019	
	1866	3935	25192	43223	41969	437	85	47170	8993	8177	
	1867	4919	25630	42277	41353	537	306	48850	9669	9481	
	1868	5244	23358	41973	41345	343	190	47633	8895	8738	
	1869	5588	24034	42321	41513	434	238	47829	9123	8706	
	1870	5519	24017	42407	41610	498	288	49220	9808	9412	
	1871	5333	24944	42870	42074	628	346	48105	9365	8740	
	1872	5781	24699	42859	41840	633	363	48594	9715	8879	
1873	5753	23422	42042	41380	562	309	47764	9053	8711		
Ancona	1863	1990	9921	5159	4762	118	76	8599	4369	4230	
	1864	2048	9792	5137	4655	81	50	7798	4053	3745	
	1865	2014	9831	5085	4746	96	67	10799	5603	5496	
	1866	4062	10109	5237	4872	300	180	7724	4035	3689	
	1867	4256	9485	4874	4611	282	173	409	3638	3600	
	1868	4090	9284	4791	4493	229	139	7732	3935	3797	
	1869	4244	9851	5073	4778	305	167	438	3434	3438	
	1870	4267	5266	4921	4345	257	151	406	3766	3657	
	1871	4255	9316	4831	4485	273	153	420	3982	3784	
	1872	4497	9397	4833	4544	255	135	420	4114	3864	
1873	4709	9496	4752	4444	249	133	416	8108	4035		
Aquila degli Abruzzi	1863	2676	41928	6080	5848	95	56	40560	5426	5434	
	1864	2719	42194	6224	5883	98	62	7683	3839	3844	
	1865	2655	41819	6063	5756	98	59	7008	3520	3488	
	1866	1665	41844	6035	5809	100	57	7525	3893	3632	
	1867	1974	41867	6144	5723	115	55	60	9069	4534	
	1868	2036	41012	5716	5296	105	66	39	9051	4533	
	1869	2431	41770	6054	5716	113	68	45	8440	4491	
	1870	2371	42047	6208	5839	126	63	63	8561	4372	
	1871	2362	42787	6669	6118	112	75	37	9227	4652	
	1872	2558	42218	6211	6007	92	49	43	40795	5566	
1873	3047	42570	6496	6074	122	70	52	41068	5533		
Arezzo	1863	1904	9497	4938	4559	4	3	4	7894	4076	3815
	1864	1769	8590	4387	4213	7	3	4	7151	3736	3445
	1865	2073	9147	4721	4426	20	14	6	6485	3380	3405
	1866	853	8717	4516	4201	353	243	140	7089	3612	3477
	1867	1435	9131	4720	4410	332	194	138	6311	3124	3187
	1868	1142	8259	4274	3985	234	165	119	7509	3949	3590
	1869	1338	8900	4692	4208	298	176	122	6630	3357	3273
	1870	1346	8744	4556	4188	304	169	135	7055	3605	3450
	1871	1318	8782	4551	4231	343	195	148	6588	3397	3191
	1872	1322	8467	4383	4084	325	191	134	7558	3840	3748
1873	1457	8524	4334	4190	290	162	128	8099	4096	4003	
Ascoli Piceno	1863	4316	6653	3686	3467	366	188	178	5447	2658	2789
	1864	4270	6983	3563	3421	161	82	79	5084	2547	2537
	1865	4456	6436	3370	3086	72	51	21	4806	2391	2445
	1866	665	7288	3732	3356	270	143	127	3042	2485	2557
	1867	775	6616	3371	3243	243	126	87	4799	2324	2475
	1868	758	6104	3135	2969	188	103	85	5475	2693	2782
	1869	917	6631	3476	3185	201	116	85	4656	2246	2440
	1870	764	6385	3309	3076	238	143	95	5093	2518	2575
	1871	675	6190	3224	2966	189	102	87	5737	2844	2893
	1872	955	6331	3238	3093	177	102	75	5421	2718	2703
1873	1041	6333	3303	3030	298	130	78	5951	2917	3034	
Avellino	1863	3371	44446	7446	7000	193	102	91	41248	5881	5367
	1864	3196	44100	7260	6840	280	150	130	40701	5175	5226
	1865	3340	44316	7356	6969	278	157	121	40459	5127	5032
	1866	2322	44326	7379	6947	262	156	106	41495	5721	5474
	1867	2942	43913	7207	6706	211	127	84	42724	6548	6176
	1868	2844	43459	6653	6506	215	136	79	41738	5901	5837
	1869	3475	43233	6762	6474	251	156	95	49979	5067	4942
	1870	2940	44017	7281	6736	270	186	84	44926	6107	5819
	1871	3027	43493	6872	6621	290	173	147	42929	6698	6231
	1872	3240	44979	7673	7306	261	168	93	42692	6507	6185
1873	3480	44035	7208	6827	290	177	113	42966	6478	6488	

TAVOLA V. — MOVIMENTO DELLO STATO CIVILE PER PROVINCE DAL 1863 AL 1873.

PROVINCE	MATRIMONI	NATI			NATIMORTI			MORTI			
		TOTALE	Maschi	Femmine	TOTALE	Maschi	Femmine	TOTALE	Maschi	Femmine	
Bari delle Puglie	1863	4374	24508	12503	12005	450	234	216	17874	9076	8798
	1864	4344	24563	12575	11990	516	291	225	17776	9133	8653
	1865	5676	25063	12902	12161	620	374	246	19583	9988	9595
	1866	4234	26632	13638	12994	569	329	240	16443	8486	7957
	1867	5383	24434	12396	11735	497	393	194	31580	15594	15986
	1868	5803	24720	12762	11958	520	317	203	20589	10641	9978
	1869	5996	25631	13151	12480	584	326	258	19084	9942	9172
	1870	4690	26119	13322	12797	679	360	319	18892	9761	9041
	1871	4811	24654	12601	12053	723	420	309	20987	10860	10127
	1872	5266	27600	14370	13230	636	369	267	18077	9397	8680
1873	5075	25332	12968	12564	647	366	281	19990	10228	9762	
Belluno	1863	1304	6328	3331	2997	"	"	"	4754	2504	2250
	1864	1281	6342	3318	3024	"	"	"	4990	2648	2342
	1865	1365	6499	3336	3163	40	23	17	4563	2387	2176
	1866	1365	6878	3555	3323	44	33	11	4552	2369	2183
	1867	1440	6664	3512	3452	53	36	17	4942	2469	2473
	1868	1398	6657	3464	3193	47	26	21	4397	2302	2095
	1869	1407	6666	3474	3192	51	29	22	4410	2255	2155
	1870	1393	6764	3533	3231	32	21	11	4879	2575	2304
	1871	1461	7494	3684	3510	81	54	27	4533	2365	2168
	1872	1343	7455	3689	3466	177	92	85	4423	2491	2232
1873	1311	6693	3406	3287	218	147	71	5039	2513	2526	
Benevento	1863	2135	8304	4272	4032	844	446	398	6875	3602	3273
	1864	1890	8129	4170	3959	116	72	44	6009	3070	2939
	1865	2256	8084	4175	3909	109	62	47	5608	2891	2717
	1866	1512	8321	4257	4064	118	64	54	6469	3246	3223
	1867	1805	8626	4460	4166	108	55	53	7290	3855	3435
	1868	1699	7282	3816	3466	111	77	34	5649	2973	2676
	1869	2196	8552	4372	4480	99	70	29	5541	2812	2729
	1870	1704	8331	4320	4011	102	54	48	5590	2793	2797
	1871	1884	8032	4139	3893	127	78	49	7628	3848	3780
	1872	2026	9661	5009	4652	164	109	55	8146	4148	3398
1873	2108	8622	4498	4124	146	88	58	7708	3903	3805	
Bergamo	1863	2794	13096	6836	6260	1056	575	481	10007	5101	4906
	1864	2732	12965	6768	6197	930	509	421	10334	5650	5284
	1865	3390	13166	6847	6349	235	156	79	11452	5907	5545
	1866	2047	14477	7441	7036	513	305	208	10950	5724	5226
	1867	2653	12808	6732	6076	443	259	184	16861	8726	8135
	1868	3127	13737	7087	6650	445	278	167	9621	4873	4748
	1869	3044	13891	7100	6791	521	331	190	10504	5201	5303
	1870	2881	14400	7355	6745	487	285	202	11872	6043	5829
	1871	2869	14780	7672	7108	512	310	202	10904	5635	5269
	1872	2730	14509	7559	6950	471	293	178	11363	5844	5519
1873	2772	13890	7253	6637	412	246	166	10834	5524	5307	
Bologna	1863	3086	15690	8189	7501	221	135	86	11759	6153	5606
	1864	2987	14452	7519	6933	290	178	112	10325	5543	4782
	1865	3349	14671	7670	7001	221	136	85	10809	5759	5050
	1866	1900	15272	7956	7316	546	336	210	11271	5896	5375
	1867	2345	14264	7362	6902	466	294	172	11287	5889	5398
	1868	2547	14453	7323	6825	517	309	203	12484	6507	5974
	1869	2509	14600	7566	7034	601	331	270	10785	5594	5191
	1870	2770	14919	7637	7282	655	374	281	13043	6571	6172
	1871	2588	14461	7491	6970	597	352	245	12350	6378	5972
	1872	2585	14457	7455	7002	571	311	260	12089	6346	5743
1873	3030	14226	7338	6888	550	314	236	12557	6338	6219	
Brescia	1863	4487	17261	9062	8499	471	283	188	14416	7422	6994
	1864	4137	17323	9084	8239	432	291	141	14948	7782	7163
	1865	4820	17470	9125	8345	491	335	156	15940	8245	7695
	1866	2715	18471	9649	8822	916	539	377	14977	7835	7142
	1867	3748	16030	8465	7565	754	472	282	18687	6794	8893
	1868	4165	17438	9122	8316	831	518	313	15619	6970	6649
	1869	3703	15890	8093	7797	810	520	290	13448	6710	6438
	1870	3305	15468	7978	7490	712	419	293	14365	7340	7025
	1871	3421	16437	8587	7850	657	382	275	13013	6803	6210
	1872	3552	15961	8299	7662	737	429	308	12630	6560	6070
1873	3757	14987	7887	7100	736	445	321	13321	6753	6568	

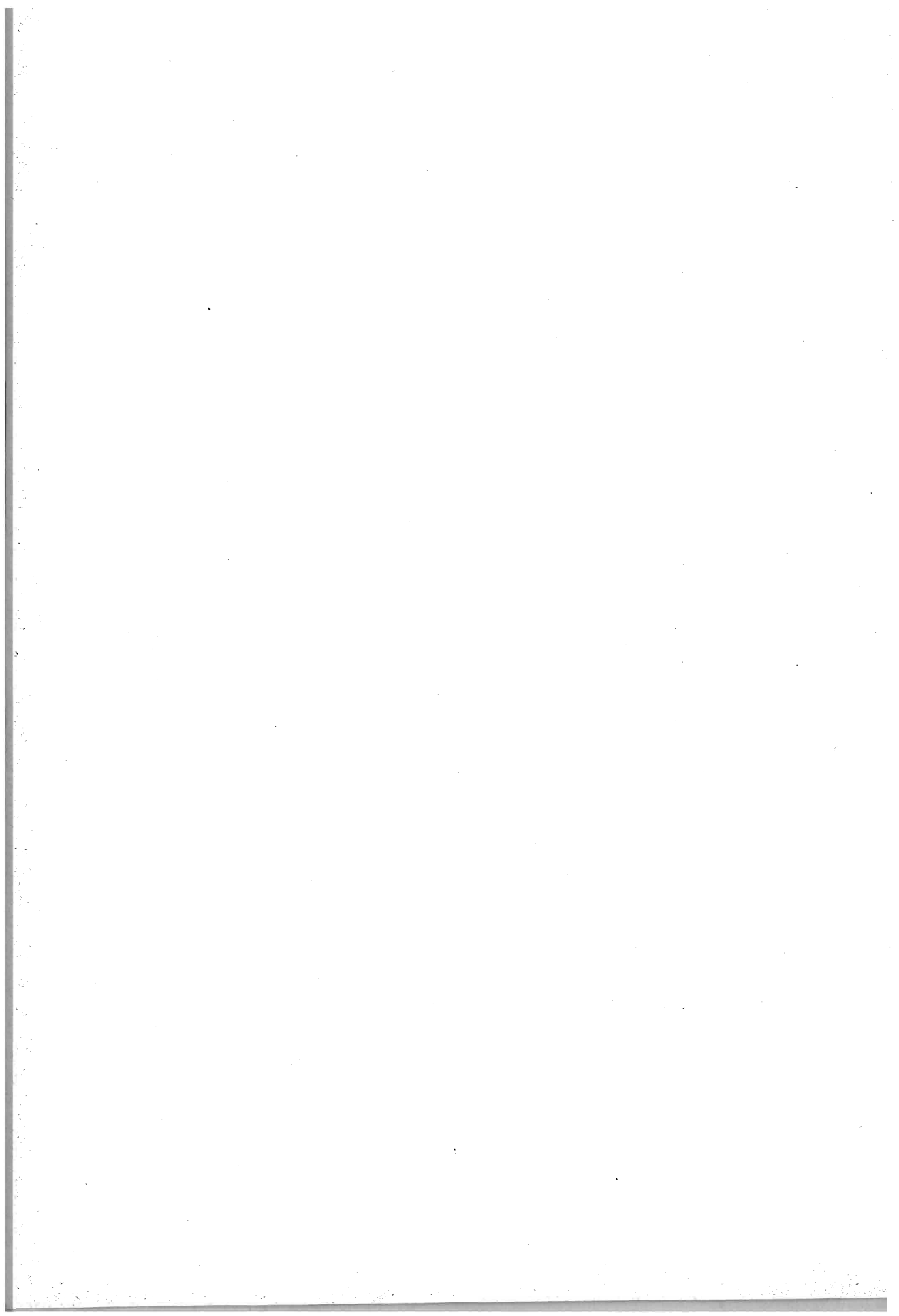
TAVOLA V. — MOVIMENTO DELLO STATO CIVILE PER PROVINCE DAL 1863 AL 1873.

PROVINCE	MATRIMONI	NATI			NATIMORTI			MORTI			
		TOTALE	Maschi	Femmine	TOTALE	Maschi	Femmine	TOTALE	Maschi	Femmine	
Cagliari	1863	3137	43204	6736	6465	64	43	21	43448	7097	6354
	1864	3534	13394	7049	6345	36	19	17	43307	6356	6354
	1865	3319	14026	7259	6767	3	2	4	42218	6437	5781
	1866	1389	14404	7423	6981	245	131	84	9265	4827	4438
	1867	1826	13871	7242	6629	185	107	78	11834	6282	5532
	1868	1926	12444	6528	5916	212	120	92	15295	8005	7290
	1869	2473	13988	7286	6702	192	105	87	11355	5976	5379
	1870	2653	14428	7419	7009	199	119	80	11982	6203	5779
	1871	2546	14076	7380	6696	221	121	100	13989	7524	6465
	1872	2766	15162	7844	7318	219	123	96	13393	7048	6375
1873	3176	15090	7925	7165	248	136	112	12136	6485	5951	
Caltanissetta	1863	4460	9944	5129	4815	221	117	104	6748	3504	3244
	1864	4665	10059	5162	4897	193	115	78	7720	3937	3783
	1865	4635	10252	5214	5038	220	140	80	7223	3776	3447
	1866	811	9670	5907	4633	205	123	82	6749	3490	3259
	1867	1207	8653	4440	4213	140	90	50	46308	8312	8466
	1868	1765	8186	4489	3997	143	77	66	8324	4251	4073
	1869	2464	8777	4501	4276	170	89	81	7787	4431	3656
	1870	1983	9322	4785	4537	234	124	110	7810	4493	3617
	1871	2266	9959	5077	4882	218	113	100	6866	3730	3136
	1872	2261	10638	5488	5150	254	147	107	7342	3873	3469
1873	2269	10637	5497	5140	203	125	78	6992	3612	3380	
Campobasso	1863	3472	14849	7589	7260	184	110	74	12663	6759	5910
	1864	3148	13992	7232	6760	177	101	76	13206	6820	6386
	1865	3579	14826	7576	7230	204	111	93	11408	5898	5510
	1866	2583	14048	7166	6882	199	119	80	11261	5965	5296
	1867	3243	15172	7791	7381	192	120	72	12529	6419	6110
	1868	3148	13310	6814	6496	183	101	82	12133	6249	5584
	1869	3393	15117	7815	7302	194	115	79	10699	5558	5141
	1870	3031	13344	7178	6666	228	128	100	12176	6279	5897
	1871	2991	14100	7226	6874	244	149	95	14196	7302	6894
	1872	3201	15351	7857	7494	251	146	105	15756	8073	7683
1873	3691	15242	7841	7401	231	122	109	13474	6781	6693	
Caserta	1863	5982	23779	12241	11538	1832	979	853	49286	10170	9116
	1864	5312	24367	12705	11662	322	193	129	47359	9182	8177
	1865	6250	25128	12845	12283	444	263	151	47236	9044	8192
	1866	4049	24738	12835	11903	444	248	166	48920	9837	9083
	1867	4842	24499	12602	11897	447	233	174	21475	11495	10280
	1868	4717	22178	11407	10771	338	203	135	23596	12335	11261
	1869	6198	25722	13289	12433	452	256	196	46376	8735	8141
	1870	5514	24459	12625	11864	498	283	213	48487	9657	8830
	1871	5343	24297	12576	11721	648	384	264	21268	11049	10219
	1872	5460	26777	13824	12953	581	332	249	21705	11323	10382
1873	6090	24847	12769	12048	632	350	282	21408	11083	10325	
Catania	1863	2909	18871	9640	9231	465	97	68	14490	7733	6757
	1864	3235	19573	9965	9608	445	75	70	14263	7440	6823
	1865	3324	19168	9744	9424	211	126	85	13718	7075	6643
	1866	1594	18198	9303	8895	183	111	72	13473	6978	6495
	1867	1784	16636	8495	8141	182	101	81	28890	14562	14328
	1868	2811	14353	7395	6958	94	63	31	48732	10364	8718
	1869	4190	17492	9093	8397	468	97	71	15006	8138	6863
	1870	4300	18437	9385	9052	439	75	64	15344	8239	7102
	1871	4444	18760	9594	9166	433	78	55	14755	7858	6897
	1872	4359	20550	10556	9994	458	80	78	15651	8199	7452
1873	4438	19725	10107	9618	253	146	107	12787	6462	6325	
Catanzaro	1863	3147	15265	7582	7683	190	106	84	14211	7259	6952
	1864	3138	14495	7429	7066	165	84	81	12095	6455	5640
	1865	4131	15586	7949	7667	163	87	76	12728	6667	6061
	1866	2449	15676	8066	7610	142	86	56	11784	6240	5574
	1867	2928	15164	7891	7273	129	73	56	14820	6167	5653
	1868	2184	13539	6853	6686	105	66	39	16068	8426	7642
	1869	3653	14791	7692	7099	405	61	44	14470	5928	5542
	1870	2726	16249	8372	7877	439	84	55	12605	6222	5983
	1871	3064	14495	7320	7175	409	67	42	14860	6326	5534
	1872	3132	16579	8554	8025	90	64	26	15241	7966	7275
1873	3858	16260	8204	8059	108	65	43	12616	6446	6200	

TAVOLA V. — MOVIMENTO DELLO STATO CIVILE PER PROVINCE DAL 1863 AL 1873.

PROVINCE	MATRIMONI	NATI			NATIMORTI			MORTI			
		TOTALE	Maschi	Femmine	TOTALE	Maschi	Femmine	TOTALE	Maschi	Femmine	
Chieti	1863	3162	12523	6333	6170	213	125	88	11878	6185	5693
	1864	2857	11821	6062	5759	253	144	112	11079	5753	5326
	1865	3454	12429	6239	6190	225	129	96	10165	5277	4888
	1866	2605	12743	6497	6246	239	143	96	9944	5376	4868
	1867	2637	13343	6804	6379	177	108	69	12882	6577	6305
	1868	2840	11587	5941	5646	174	107	67	9609	4916	4663
	1869	3136	12866	6645	6221	241	126	115	8307	4246	4061
	1870	2563	12953	6649	6304	244	148	96	9716	4871	4845
	1871	2350	12316	6320	5996	225	128	97	13033	6556	6477
	1872	2839	12419	6306	6113	241	137	104	13327	6762	6465
1873	3183	13728	7000	6728	278	179	99	12604	6292	6312	
Como	1863	3346	17167	8981	8186	322	203	119	14376	7374	7005
	1864	3348	16406	8454	7952	232	134	78	13107	6540	6567
	1865	4235	17267	9006	8171	294	199	95	12107	6101	6006
	1866	2549	17561	9208	8353	562	355	207	12824	6334	6440
	1867	3209	16367	8523	7844	592	364	228	14975	7566	7409
	1868	3767	16095	8359	7736	496	304	192	11810	5957	5853
	1869	3929	16475	8624	7834	520	321	199	11520	5805	5715
	1870	4058	16305	8393	7912	567	344	223	13261	6626	6635
	1871	3870	17650	9162	8488	614	365	249	12164	6066	6098
	1872	4329	17521	9035	8186	634	355	279	12365	6158	6207
1873	4259	17320	9008	8312	531	325	206	12616	6247	6369	
Cosenza	1863	3732	17608	8959	8649	660	342	318	16758	8542	8216
	1864	3561	16675	8680	7995	85	43	42	14444	7531	8910
	1865	4448	17348	8834	8514	162	97	66	13007	6735	6272
	1866	2766	18339	9393	8946	400	59	41	12372	6365	6007
	1867	3338	16828	8617	8211	411	63	48	13934	7191	6743
	1868	2901	15799	8144	7655	93	48	45	14473	7528	6945
	1869	4049	16562	8456	8106	97	63	34	12680	6518	6162
	1870	3298	17121	8918	8503	131	75	56	13564	7066	6498
	1871	3775	17365	8911	8454	138	89	49	12082	6333	5749
	1872	3634	18217	9371	8846	114	69	45	15867	8318	7549
1873	3720	16649	8493	8156	101	62	39	14609	7634	6975	
Cremona	1863	3112	13774	7221	6553	315	186	129	9670	5113	4557
	1864	2904	12846	6786	6060	308	207	101	10319	5456	4863
	1865	3536	13479	7177	6302	415	259	156	10546	5564	4982
	1866	2074	13830	7230	6600	757	446	311	11282	5911	5371
	1867	2966	12196	6362	5837	594	356	238	13474	6961	6513
	1868	3459	13453	7004	6449	644	361	283	10022	5131	4891
	1869	2687	10661	5645	5016	607	351	256	8298	4325	3973
	1870	2258	11500	5941	5559	595	349	246	9082	4716	4336
	1871	2259	10965	5699	5266	609	365	241	8914	4607	4307
	1872	2468	11236	5822	5414	558	330	228	8940	4698	4242
1873	2549	10321	5352	4969	539	312	227	8340	4268	4072	
Cuneo	1863	5218	22095	11511	10584	126	72	54	17547	9003	8514
	1864	5172	22260	11595	10665	72	41	28	17544	8884	8660
	1865	6154	22250	11651	10899	113	69	44	18166	9197	8969
	1866	3921	22723	11780	10943	728	431	297	19235	10052	9483
	1867	4354	19853	10319	9534	626	375	251	16850	8498	8352
	1868	4658	21147	10882	10265	631	350	281	17871	9047	8824
	1869	5243	22252	11427	10825	721	423	298	16964	8100	7464
	1870	5210	22128	11298	10830	765	415	350	17540	8859	8681
	1871	4960	23301	11987	11314	870	533	337	17554	9015	8539
	1872	5239	22177	11308	10869	822	464	358	17243	8805	8438
1873	4841	21668	11097	10571	795	449	346	17957	8956	9001	
Ferrara	1863	1590	9271	4731	4540	66	34	32	6293	3285	3008
	1864	1655	8197	4262	3935	81	55	26	6149	3269	2880
	1865	2077	8680	4441	4239	81	43	38	6283	3270	3043
	1866	848	8939	4610	4329	233	135	98	7476	4060	3416
	1867	1151	8144	4218	3896	182	110	72	7392	3852	3440
	1868	1217	8515	4320	4195	229	124	108	7322	3967	3825
	1869	1281	8496	4443	4053	280	162	118	7068	3708	3360
	1870	1261	8575	4431	4144	267	147	120	7591	4016	3575
	1871	1306	8803	4512	4291	288	161	127	8423	4471	3952
	1872	1333	8996	4799	4497	272	154	118	7715	4048	3667
1873	1494	8516	4440	4076	256	127	129	6340	3429	2911	

TAVOLA V. — MOVIMENTO DELLO STATO CIVILE PER PROVINCE DAL 1863 AL 1873.

PROVINCE	MATRIMONI	NATI			NATIMORTI			MORTI			
		TOTALE	Maschi	Femmine	TOTALE	Maschi	Femmine	TOTALE	Maschi	Femmine	
Firenze	1863	6289	32232	16583	15649	75	53	22	21027	12145	11882
	1864	6069	29334	15091	14243	62	49	13	22306	11501	10905
	1865	7400	31044	15818	15226	125	78	47	22865	11466	11399
	1866	3712	31123	16124	14999	1280	728	552	23449	11915	11534
	1867	4660	34519	16214	15305	1189	712	477	22517	11412	11105
	1868	4906	30135	15341	14794	1153	683	470	23782	12047	11735
	1869	5439	31438	16229	15209	1230	761	469	22385	11478	10907
	1870	5409	30511	15654	14857	1354	806	548	24250	12314	11936
	1871	5509	32153	16526	15627	1382	816	566	24875	12551	12324
	1872	5686	30948	16045	14873	1245	749	496	26781	13722	13059
1873	5968	29873	15313	14560	1052	599	453	26090	13194	12896	
Foggia	1863	2839	13302	6706	6596	492	292	200	14503	8005	6498
	1864	2813	12991	6494	6497	289	155	134	12601	6914	5687
	1865	3087	12873	6597	6376	298	179	119	13925	7386	6639
	1866	2275	12995	6761	6234	333	190	143	9850	5387	4463
	1867	2592	12152	6234	5918	320	173	147	14622	7582	7046
	1868	2776	12326	6337	5989	327	182	145	13800	7440	6660
	1869	3330	12228	6322	5906	337	181	156	12054	6473	5581
	1870	2558	12916	6702	6214	351	199	152	13285	7135	6150
	1871	2908	11766	5970	5796	362	207	155	13473	7316	6157
	1872	3156	13850	7185	6665	347	191	156	12234	6622	5612
1873	3385	13040	6782	6258	334	192	142	11116	5991	5125	
Forlì	1863	1585	9374	4818	4556	114	73	41	7377	3820	3557
	1864	1573	8399	4327	4072	120	72	48	6487	3442	3075
	1865	1664	8787	4537	4250	114	70	44	6563	3359	3204
	1866	749	8918	4569	4349	251	143	109	6379	3316	3063
	1867	848	7985	4122	3863	178	115	63	6391	3529	3462
	1868	1010	8207	4203	4004	198	116	82	7586	3771	3815
	1869	1099	8787	4600	4487	243	131	112	6381	3253	3128
	1870	1189	8525	4382	4143	263	138	105	6971	3347	3424
	1871	1017	8426	4414	4012	244	135	109	7872	4065	3807
	1872	1118	8535	4355	4180	265	146	119	7162	3628	3534
1873	1262	8902	4548	4354	272	167	105	6611	3312	3299	
Genova	1863	6269	24620	12636	11984	402	219	183	17138	8956	8182
	1864	6147	21775	12711	12064	358	136	122	19141	9854	9287
	1865	7751	26596	13745	12851	418	69	49	18915	9753	9162
	1866	3288	26695	13733	12902	623	394	229	18879	9901	8978
	1867	4915	25183	13024	12159	662	380	282	18566	9687	8879
	1868	5013	25112	12898	12214	771	472	299	16667	8571	8096
	1869	5251	25436	13045	12391	777	451	326	16172	8218	7954
	1870	4915	24794	12618	12176	782	452	330	29868	10680	10188
	1871	5371	25093	13007	12086	847	526	321	18454	9510	8944
	1872	5690	24807	12647	12160	804	438	366	18678	9744	8934
1873	5585	24199	12607	11592	769	440	329	21422	10962	10460	
Cagliari	1863	1647	11642	6007	5635	79	45	34	7583	3989	3594
	1864	1965	12006	6246	5760	116	78	38	8278	4249	4029
	1865	2042	11945	6046	5849	129	59	70	8857	4558	4299
	1866	841	11876	6160	5716	110	75	35	9059	4640	4449
	1867	1268	10256	5289	4967	111	78	33	22350	11062	11288
	1868	2121	10331	5291	5040	136	72	64	9440	4865	4545
	1869	2837	11327	5898	4729	207	117	90	8723	4665	4058
	1870	2336	11887	6164	5722	202	118	84	8364	4520	3844
	1871	2488	12063	6245	5818	214	109	105	7747	4170	3577
	1872	2792	13587	7049	6568	215	127	88	8424	4342	4082
1873	2659	12998	6839	6159	232	148	84	9413	4824	4589	
Grosseto	1863	851	3949	2018	1901	»	»	»	3414	1931	1483
	1864	807	3956	2066	1890	»	»	»	3697	2056	1641
	1865	953	3994	2089	1905	4	2	2	2938	1620	1348
	1866	348	4147	2132	2015	99	70	29	3140	1767	1373
	1867	574	4054	2099	1953	94	63	31	3201	1762	1439
	1868	537	4008	2056	1952	87	51	36	3213	1786	1427
	1869	577	3917	2046	1871	106	71	35	3267	1776	1491
	1870	604	4104	2132	1972	110	64	46	3502	2052	1450
	1871	608	3870	2022	1848	102	63	39	3446	1971	1475
	1872	656	3982	2045	1937	152	93	59	3971	2205	1766
1873	727	3792	2016	1776	134	86	48	3552	1989	1563	

TAVOLA V. — MOVIMENTO DELLO STATO CIVILE PER PROVINCE DAL 1863 AL 1873.

PROVINCIE	MATRIMONI	NATI			NATIMORTI			MORTI			
		TOTALE	Maschi	Femmine	TOTALE	Maschi	Femmine	TOTALE	Maschi	Femmine	
Lecce	1863	3648	17845	9286	8539	279	149	130	13751	7192	6559
	1864	3608	17579	8962	8617	274	164	110	12763	6552	6241
	1865	4359	18635	9507	9428	322	169	153	14957	7715	7242
	1866	3070	19505	10027	9478	303	170	133	13694	7071	6623
	1867	3392	17780	9170	8610	268	153	115	19264	9905	9759
	1868	4493	17332	8906	8426	261	151	110	13743	7243	6500
	1869	4642	19140	9821	9319	316	180	136	13182	7089	6393
	1870	3174	18392	9506	8886	314	178	136	18389	9561	8828
	1871	3937	17863	9174	8689	331	187	144	17491	9115	8376
	1872	3983	20304	10547	9787	361	202	139	16655	8865	7790
1873	4233	19212	9852	9360	322	202	120	13250	6916	6334	
Livorno	1863	1064	4425	2276	2149	75	44	34	3089	1578	1511
	1864	1043	4339	2228	2111	77	41	36	3579	1827	1752
	1865	1206	4416	2257	2159	91	59	32	3475	1785	1690
	1866	736	4411	2258	2123	200	118	82	3116	1629	1487
	1867	642	4139	2182	1957	169	101	68	4666	2304	2362
	1868	840	3935	1992	1943	127	72	55	3633	1866	1767
	1869	827	3961	2063	1898	132	73	39	3261	1643	1618
	1870	749	3791	1966	1825	121	76	45	3322	1778	1544
	1871	839	3811	1925	1886	135	73	62	3143	1639	1504
	1872	869	3732	1900	1832	210	132	78	3600	1803	1797
1873	850	3670	1899	1771	181	103	78	3568	1814	1754	
Lucca	1863	2246	10080	5268	4812	4	4	»	7050	3541	3539
	1864	2097	10003	5078	4930	6	1	5	7109	3596	3513
	1865	2586	10496	5461	5035	18	14	4	8200	4037	4163
	1866	1013	10041	5181	4830	361	200	161	7321	3644	3677
	1867	1411	10184	5404	5080	192	111	81	7033	3514	3519
	1868	1446	9757	5084	4673	220	113	107	8412	4252	4160
	1869	1855	9764	5009	4755	200	118	82	7976	3974	4002
	1870	1860	10068	5243	4855	245	139	106	7605	3752	3853
	1871	2034	10716	5538	5178	262	153	109	7406	3696	3710
	1872	1920	10005	5129	4876	233	126	107	8868	4434	4434
1873	2149	9599	4908	4691	304	172	128	9029	4397	4632	
Macerata	1863	1592	8194	4193	4001	442	219	223	7461	3752	3709
	1864	1540	7857	4022	3835	393	202	191	6235	3148	3117
	1865	1637	7942	4161	3781	103	58	45	6411	3163	3248
	1866	1063	8159	4188	3971	238	139	99	5822	2849	2973
	1867	1429	7991	4079	3912	173	110	63	5544	2753	2791
	1868	1068	7843	4011	3832	176	96	80	5730	2906	2824
	1869	1174	8253	4140	4113	226	128	98	6084	2983	3101
	1870	1044	7352	3758	3594	224	136	88	6121	3089	3032
	1871	1085	8181	4446	4065	298	156	142	5687	2912	2775
	1872	1231	6942	3535	3377	272	152	120	6640	3450	3190
1873	1437	7926	4054	3872	281	154	127	6870	3452	3448	
Mantova	1863	1539	6490	3425	3065	»	»	»	4521	2369	2152
	1864	1430	5888	2952	2836	»	»	»	4737	2441	2296
	1865	347	4486	767	719	74	55	19	4046	499	547
	1866	1385	6148	3135	3013	253	158	95	4329	2195	2134
	1867	1664	5897	3038	2859	182	102	80	4316	2220	2096
	1868	1597	6279	3244	3035	170	112	58	5023	2541	2482
	1869	2567	10809	5681	5128	402	242	160	7597	3856	3741
	1870	2367	10620	5482	5138	426	265	161	8651	4534	4117
	1871	2369	10393	5407	4986	500	305	195	8116	4159	3957
	1872	2125	10364	5370	4994	605	329	276	8515	4414	4101
1873	2440	9964	5225	4739	555	338	247	8858	4483	4375	
Massa e Carrara	1863	1223	5487	2763	2724	177	91	86	3433	1710	1723
	1864	1160	5426	2871	2555	136	77	59	3914	1922	1992
	1865	1406	3675	2947	2728	137	90	47	4161	2107	2054
	1866	531	6183	3213	2970	137	110	87	4189	2053	2136
	1867	777	6300	3249	3051	153	102	53	3732	1850	1882
	1868	964	6287	3180	3107	190	106	84	4257	2180	2077
	1869	918	6259	3258	3001	184	107	77	4073	2080	1993
	1870	919	6479	3365	3114	158	93	65	4658	2336	2322
	1871	964	6778	3453	3325	147	99	48	5034	2575	2459
	1872	889	6497	3342	3155	156	102	54	5288	2701	2587
1873	986	5812	2958	2854	123	69	54	5203	2584	2619	

TAVOLA V. — MOVIMENTO DELLO STATO CIVILE PER PROVINCE DAL 1863 AL 1873.

PROVINCE	MATRIMONI	NATI			NATI MORTI			MORTI			
		TOTALE	Maschi	Femmine	TOTALE	Maschi	Femmine	TOTALE	Maschi	Femmine	
Messina	1863	2694	15042	7732	7310	99	59	40	9899	5201	4698
	1864	2785	15012	7755	7257	84	54	27	10184	5282	4902
	1865	2975	15494	7893	7604	113	64	49	10613	5594	5019
	1866	1850	14524	7483	7044	80	43	37	8909	4643	4266
	1867	1885	13745	7030	6685	71	42	29	13775	7210	6565
	1868	2201	12085	6170	5945	40	22	18	14514	6139	5375
	1869	2894	13906	7106	6800	68	35	32	9922	5127	4795
	1870	2502	14229	7288	6941	82	52	30	10417	5532	4885
	1871	2993	13551	7052	6499	91	54	37	9478	5016	4462
	1872	3244	14814	7704	7110	137	67	70	12295	6376	5919
1873	3407	15084	7845	7239	121	70	54	14656	6012	5644	
Milano	1863	7587	39810	20841	18999	865	530	335	34218	18417	16104
	1864	7367	39075	20246	18829	855	560	295	33120	17195	15925
	1865	8580	40353	20814	19539	926	600	326	33800	17769	16031
	1866	5555	40251	20703	19548	4289	765	524	34872	16572	15300
	1867	7064	38612	19840	18772	4018	596	422	34578	17872	16706
	1868	8416	38045	19620	18425	4170	697	473	28799	14647	14452
	1869	8809	38071	19741	18330	4058	608	450	29484	15227	14237
	1870	8493	38337	19778	18559	4254	750	504	31112	16211	14901
	1871	8993	39690	20632	19058	4342	754	588	34893	16598	15295
	1872	9370	39824	20638	19486	4204	684	520	34458	16506	14952
1873	9198	40205	20701	19504	4264	737	527	31717	16371	15346	
Modena	1863	1969	10868	5620	5248	465	280	185	8734	4535	4199
	1864	2164	9986	5092	4894	402	251	154	7983	4132	3851
	1865	2331	10592	5564	5028	480	296	184	8109	4211	3898
	1866	1308	10433	5415	5018	362	235	127	7748	3877	3871
	1867	1445	9837	5092	4815	396	237	159	7402	3746	3656
	1868	1799	9791	5082	4709	403	235	168	8627	4361	4266
	1869	1761	10017	5248	4769	422	217	175	7840	4040	3900
	1870	1800	10091	5306	4785	447	248	199	8192	4223	3969
	1871	1492	9468	4942	4526	414	235	179	7982	4076	3906
	1872	1648	9623	4878	4745	389	214	148	9540	4838	4702
1873	2030	9354	4850	4504	365	213	152	8706	4354	4352	
Napoli	1863	6922	34511	17508	17003	1547	836	711	27618	14368	13250
	1864	6888	34029	17390	16639	1484	845	639	27579	14410	13169
	1865	7624	34869	17791	17078	1594	898	696	35054	18289	16765
	1866	4773	34059	17742	16317	1557	875	682	35003	18216	16787
	1867	5615	33621	17338	16283	1357	786	571	34108	16331	14777
	1868	5775	30767	15765	15002	1276	733	553	32462	16983	15479
	1869	6715	33407	17209	16198	1554	917	337	28480	14839	13641
	1870	6572	34083	17398	16685	1657	952	705	30670	16003	14497
	1871	6823	34015	17526	16489	1882	1145	737	32964	17394	15570
	1872	6881	35475	18162	17313	1926	1113	813	29091	15165	13926
1873	7259	33367	17005	16362	1704	956	748	31078	16147	14931	
Novara	1863	4880	22135	11464	10671	407	61	46	17658	8974	8684
	1864	5090	22292	11482	10810	90	58	32	16396	8386	8040
	1865	6575	23634	12375	11259	111	66	45	16793	8647	8446
	1866	4409	24614	12679	11935	672	389	283	17317	8885	8432
	1867	4448	22243	11535	10658	536	316	220	19087	9738	9349
	1868	4614	22432	11490	10942	512	322	190	16944	8525	8419
	1869	4698	22498	11712	10786	495	308	187	16421	8304	8417
	1870	4853	21183	10923	10260	492	315	177	17557	9044	8513
	1871	4893	23673	12254	11419	518	302	216	17728	9049	8679
	1872	5488	24225	12503	11722	598	354	244	16510	8371	8439
1873	5265	22406	11512	10894	514	294	220	16216	8217	7999	
Padova	1863	2961	14417	7295	6822	"	"	"	40068	5368	4700
	1864	2811	12443	6551	5892	"	"	"	10946	5628	5318
	1865	2940	13738	7109	6629	280	171	109	10894	5667	5224
	1866	2872	14307	7550	6757	273	183	90	10970	5724	5246
	1867	3174	13459	6840	6349	189	134	55	10440	5393	5017
	1868	3376	13954	7268	6686	222	153	69	10333	5376	4957
	1869	3089	14540	7627	6913	269	174	95	10275	5400	4875
	1870	2760	13685	7066	6619	251	163	88	10516	5515	5004
	1871	2692	14716	7564	7152	321	192	129	11317	5852	5465
	1872	2636	14977	7734	7243	484	273	211	11203	5847	5356
1873	2676	14739	7593	7146	504	276	228	11924	6126	5798	

TAVOLA V. — MOVIMENTO DELLO STATO CIVILE PER PROVINCE DAL 1863 AL 1873.

PROVINCE	MATRIMONI	NATI			NATIMORTI			MORTI			
		TOTALE	Maschi	Femmine	TOTALE	Maschi	Femmine	TOTALE	Maschi	Femmine	
Palermo	1863	3720	22881	11665	11216	118	63	55	16145	8466	7679
	1864	4175	22904	11637	11264	116	67	49	15975	8247	7728
	1865	4078	23214	12032	11179	153	96	57	16317	8390	7927
	1866	1884	22440	11590	10820	198	130	68	20485	10871	9614
	1867	3023	20596	10636	9960	120	79	41	27962	14567	13395
	1868	4005	20418	10652	9766	127	93	34	17590	9216	8374
	1869	5265	23418	12037	11381	206	139	67	18829	10175	8654
	1870	4462	23433	12133	11300	270	161	109	17358	9315	8043
	1871	4765	23510	12019	11491	296	175	121	16157	8586	7571
	1872	5119	25965	13325	12644	389	208	181	16319	8659	7660
1873	5723	24409	12589	11820	383	229	154	16650	8678	7972	
Parma	1863	1943	10091	5276	4815	502	321	181	7991	4489	3802
	1864	1827	9166	4712	4454	459	277	182	7529	3905	3624
	1865	2003	9239	4829	4410	469	282	187	8423	4250	4173
	1866	1374	9487	4942	4545	435	252	183	8127	4118	4009
	1867	1642	8804	4502	4302	377	223	154	9218	4714	4504
	1868	2445	9166	4723	4443	412	245	167	7614	3848	3766
	1869	2106	9061	4777	4284	374	223	151	7799	3944	3858
	1870	1982	9414	4888	4526	392	214	178	8051	4039	4012
	1871	1888	9135	4643	4492	389	221	168	7884	4015	3869
	1872	1872	9233	4835	4398	376	213	163	7863	4056	3807
1873	2111	8849	4546	4303	336	175	161	8456	4298	4158	
Pavia	1863	3807	17146	8796	8350	159	100	59	12662	6539	6123
	1864	3910	16957	8669	8288	120	70	50	11960	6130	5830
	1865	4379	17100	8775	8325	140	96	44	11992	6310	5682
	1866	2714	17865	9276	8589	451	260	191	12373	6508	5865
	1867	3301	16609	8446	8184	495	278	157	14719	7750	6969
	1868	3756	16886	8670	8216	394	236	127	11947	6132	5815
	1869	3596	16770	8627	8143	477	274	203	12308	6337	5971
	1870	3572	17292	8894	8398	513	297	216	13354	6857	6497
	1871	3302	16885	8629	8256	539	314	225	12735	6684	6051
	1872	3945	17332	9053	8279	561	317	244	13195	6926	7269
1873	3969	17306	8874	8432	474	275	199	11680	6136	5544	
Perugia	1863	3295	18318	9488	8830	476	240	236	15365	7955	7410
	1864	3674	18636	9837	8799	160	249	211	14687	7582	7105
	1865	3650	17779	9219	8560	184	111	73	13710	7113	6597
	1866	2676	19478	9979	9499	506	304	202	13897	7010	6587
	1867	2655	19005	9815	9190	441	272	163	14305	7219	7086
	1868	2592	17418	8960	8458	386	238	148	15317	7895	7422
	1869	2974	19003	9881	9422	438	255	183	13440	6907	6533
	1870	2670	18048	9194	8854	431	246	185	14038	7250	6788
	1871	2671	18299	9550	8749	467	247	220	13322	6763	6559
	1872	2959	19057	9573	9484	529	250	279	14410	7058	7052
1873	3171	17984	9350	8634	472	237	235	15340	7493	7847	
Pesaro e Urbino	1863	1370	7891	4047	3844	77	49	28	6680	3422	3258
	1864	1426	7645	3861	3784	69	48	21	6328	3193	3135
	1865	1498	7757	3999	3758	124	73	51	5915	3016	2899
	1866	611	8078	4151	3927	371	204	167	6057	3076	2981
	1867	678	7349	3790	3550	166	99	67	6075	3105	2970
	1868	677	7211	3723	3488	181	106	75	6620	3291	3329
	1869	807	7603	3840	3763	236	144	92	5619	2801	2818
	1870	852	7243	3751	3492	220	130	90	5634	2820	2814
	1871	871	7539	3952	3587	258	144	114	5959	3024	2935
	1872	1400	7678	3903	3775	235	129	106	6123	3130	2993
1873	1461	7621	3852	3769	272	134	138	6737	3318	3439	
Piacenza	1863	1671	8488	4309	4179	440	238	172	6680	3424	3256
	1864	1442	7731	4066	3665	414	245	169	6564	3347	3217
	1865	1674	7672	3032	3640	380	228	152	7294	3882	3412
	1866	1176	7886	4078	3308	424	250	174	6005	3121	2884
	1867	1385	7666	3941	3725	372	224	148	8747	4603	4144
	1868	1682	7627	3942	3685	365	211	154	6677	3474	3203
	1869	1784	7601	3993	3698	422	265	157	5945	3027	2948
	1870	1657	7945	4109	3836	386	206	180	6059	3100	2959
	1871	1586	7535	3917	3618	417	237	180	6885	3568	3317
	1872	1732	7713	3964	3749	412	250	162	7150	3725	3425
1873	1780	7381	3887	3494	372	227	145	6891	3552	3339	

* La differenza di una unità in più nel totale dei natimorti deriva da un natimorto di sesso sconosciuto del comune di Lomello.

TAVOLA V. — MOVIMENTO DELLO STATO CIVILE PER PROVINCE DAL 1863 AL 1873.

PROVINCE	MATRIMONI	NATI			NATIMORTI			MORTI			
		TOTALE	Maschi	Femmine	TOTALE	Maschi	Femmine	TOTALE	Maschi	Femmine	
Pisa	1863	2129	9880	5049	4831	27	18	9	6767	3544	3226
	1864	1804	8973	4608	4365	14	11	3	7013	3560	3453
	1865	2431	9578	4952	4626	17	11	6	7441	3790	3621
	1866	1112	9517	4859	4658	342	208	134	6877	3595	3282
	1867	1389	9839	5033	4806	299	175	124	6667	3424	3216
	1868	1347	8832	4502	4330	263	151	112	7589	3947	3672
	1869	1710	9749	5076	4673	294	189	108	7119	3681	3438
	1870	1646	9564	5012	4549	295	170	125	6837	3542	3295
	1871	1755	9994	5176	4815	333	209	124	6726	3495	3231
	1872	1905	9863	5032	4761	347	152	152	7639	3973	3666
1873	1879	9345	4919	4426	280	159	121	7665	3956	3709	
Porto Maurizio	1863	1115	4162	2160	2002	201	112	89	3298	1718	1580
	1864	1164	4255	2177	2078	227	129	98	3699	1873	1826
	1865	1351	4255	2224	2031	165	95	70	3651	1887	1764
	1866	584	4472	2265	2207	264	133	131	3525	1784	1741
	1867	799	4162	2134	2028	134	75	59	3307	1668	1639
	1868	816	3857	1948	1909	154	78	76	3316	1689	1627
	1869	742	4086	2084	2002	130	71	59	3211	1616	1595
	1870	905	4102	2091	2014	91	60	34	3649	1875	1774
	1871	924	4334	2253	2104	117	79	38	3505	1805	1700
	1872	850	4199	2093	2106	115	68	47	3591	1835	1756
1873	986	3894	2022	1869	100	67	33	3671	1899	1772	
Potenza	1863	4940	21451	10906	10545	424	236	188	19928	10230	9638
	1864	4684	20795	10584	10211	411	228	183	17562	9124	8438
	1865	5236	21308	10972	10336	379	215	164	15651	8112	7539
	1866	4126	22033	11490	10633	339	190	149	15963	8363	7600
	1867	4765	22013	11376	10637	289	154	135	18799	9432	9367
	1868	4642	20483	10654	9829	348	214	134	19559	10082	9477
	1869	4814	20266	10436	9830	297	184	113	18444	9671	8773
	1870	3886	20123	10287	9836	303	173	130	19897	10132	9765
	1871	4315	18954	9757	9194	297	174	123	20464	10741	9723
	1872	4995	22037	11476	10564	344	218	126	19418	9984	9434
1873	5177	20868	10824	10044	380	224	156	18288	9380	8908	
Ravenna	1863	1470	7448	3806	3642	26	20	6	6012	3089	2923
	1864	1447	7464	3847	3647	46	30	46	5540	2843	2667
	1865	1648	7641	3939	3702	76	49	27	5193	2670	2523
	1866	758	7689	4029	3660	176	104	72	5363	2841	2524
	1867	870	6947	3594	3356	216	130	86	6093	3115	2978
	1868	966	7186	3720	3466	144	75	69	5886	3077	2809
	1869	1133	7177	3630	3547	146	94	52	5553	2895	2658
	1870	1047	7169	3670	3499	145	71	74	6172	3169	3003
	1871	1069	6829	3549	3310	145	85	60	6761	3561	3200
	1872	1249	7016	3689	3327	155	96	59	5694	3937	2757
1873	1268	6302	3516	3386	183	114	69	5375	2817	2558	
Reggio di Calabria	1863	2386	12653	6435	6218	745	377	368	8978	4647	4331
	1864	2605	12890	6725	6165	117	62	55	8924	4667	4257
	1865	3024	12777	6656	6121	100	51	49	9442	4975	4467
	1866	1780	13089	6759	6330	122	65	57	8827	4613	4214
	1867	2271	11504	5865	5639	57	38	19	10679	5543	5136
	1868	1837	10565	5399	5166	38	33	25	13139	7023	6116
	1869	2988	12357	6440	5947	72	45	27	9457	4874	4583
	1870	2565	13333	6991	6342	110	58	52	9409	4885	4524
	1871	2987	12426	6406	6020	153	82	53	8417	4424	3993
	1872	2524	13411	6873	6538	143	83	60	13113	6717	6396
1873	3456	13497	6859	6638	148	102	46	9431	4822	4609	
Reggio nell'Emilia	1863	1773	9729	5044	4715	305	181	124	7301	3779	3522
	1864	1809	8842	4643	4199	261	159	102	6724	3430	3294
	1865	1866	9200	4727	4473	265	155	110	7055	3587	3468
	1866	1162	9268	4692	4576	321	176	145	7168	3561	3607
	1867	1292	8473	4350	4123	230	120	110	6012	3024	2988
	1868	1721	8594	4382	4209	287	150	137	7030	3489	3544
	1869	1813	9074	4668	4406	336	195	141	6423	3332	3091
	1870	1871	8921	4636	4285	334	177	137	7401	3812	3589
	1871	1570	9025	4625	4400	354	208	146	6586	3362	3224
	1872	1580	8422	4397	4025	347	206	141	7886	4013	3873
1873	1786	8809	4530	4279	334	194	140	7944	4036	3908	

TAVOLA V. — MOVIMENTO DELLO STATO CIVILE PER PROVINCE DAL 1863 AL 1873.

PROVINCE	MATRIMONI	NATI			NATIMORTI			MORTI			
		TOTALE	Maschi	Femmine	TOTALE	Maschi	Femmine	TOTALE	Maschi	Femmine	
Roma *	1863	»	»	»	»	»	»	»	»	»	
	1864	»	»	»	»	»	»	»	»	»	
	1865	»	»	»	»	»	»	»	»	»	
	1866	»	»	»	»	»	»	»	»	»	
	1867	»	»	»	»	»	»	»	»	»	
	1868	»	»	»	»	»	»	»	»	»	
	1869	»	»	»	»	»	»	»	»	»	
	1870	»	»	»	»	»	»	»	»	»	
	1871	»	»	»	»	»	»	»	»	»	
	1872	2516	29614	15266	14345	1309	816	493	29103	15803	13300
1873	3164	28342	14623	13719	1253	726	527	28123	15300	12823	
Rovigo	1863	1736	8579	4691	4088	»	»	5744	2965	2779	
	1864	1488	7487	3844	3673	»	»	6355	3229	3126	
	1865	1694	8034	4462	3872	183	128	55	6318	3275	3043
	1866	1574	8391	4367	4024	160	98	62	6607	3455	3172
	1867	1977	7963	4078	3885	357	210	147	6571	3307	3264
	1868	1861	8296	4279	4017	218	144	77	6634	3408	3246
	1869	1906	8373	4345	4028	207	126	81	6317	3323	2994
	1870	1724	8273	4468	4105	169	119	50	6937	3643	3294
	1871	1624	8653	4568	4085	218	136	82	6974	3628	3346
	1872	1439	9087	4736	4351	346	193	153	6324	3336	2988
1873	1722	8936	4634	4322	358	201	157	6660	3443	3247	
Salerno	1863	4502	20674	10625	10049	396	218	178	15779	8165	7614
	1864	4370	20160	10329	9831	454	248	206	14070	7534	6736
	1865	4909	20202	10347	9855	453	260	193	14736	7570	7166
	1866	3443	20115	10346	9769	537	298	239	15625	8046	7379
	1867	3936	19433	9930	9503	478	260	218	16531	8542	7989
	1868	3868	17463	9082	8381	381	201	180	16313	8546	7767
	1869	4873	19467	10052	9415	489	304	185	14258	7334	6927
	1870	4212	19000	9811	9189	256	239	227	16291	8476	7835
	1871	4467	18946	9692	9254	548	311	237	14976	9280	8396
	1872	4872	20720	10646	10074	578	344	234	18021	9228	8793
1873	4903	19298	10040	9258	544	321	223	15978	8079	7899	
Sassari	1863	2091	8869	4554	4315	454	238	216	7849	4094	3755
	1864	2127	9194	4729	4465	350	168	162	6697	3482	3215
	1865	2512	9182	4792	4310	82	45	37	7681	3969	3742
	1866	833	9460	4861	4599	219	139	80	5882	2977	2905
	1867	1371	9722	5091	4631	203	121	82	6308	3401	2907
	1868	1461	9103	4658	4415	199	121	78	7076	3672	3404
	1869	1664	9776	4988	4788	232	135	97	7742	3998	3744
	1870	1578	9747	5007	4710	212	120	92	8348	4351	3997
	1871	1518	9124	4762	4362	217	130	87	8424	4463	3961
	1872	1635	9674	4980	4691	236	135	101	8105	4170	3935
1873	1631	9547	4899	4618	210	112	98	7341	3839	3502	
Siena	1863	1724	8146	4188	3958	5	4	4	6899	3556	3343
	1864	1588	7462	3857	3605	»	»	»	6659	3146	3243
	1865	1980	7893	4088	3805	13	12	1	5500	2792	2708
	1866	1080	7866	3915	3951	242	145	97	5760	2949	2811
	1867	1244	8119	4152	3967	228	139	89	5018	2545	2473
	1868	1125	7275	3796	3479	226	132	94	6275	3210	3063
	1869	1433	7874	4124	3750	254	148	106	6176	3140	3036
	1870	1384	7416	3802	3614	262	152	110	6523	3361	3162
	1871	1323	7497	3854	3643	274	159	115	5886	3101	2785
	1872	1445	7699	3954	3745	298	179	119	656	3376	3180
1873	1325	7054	3663	3391	289	166	123	6999	3601	3398	
Siracusa	1863	1549	11600	5963	5637	120	64	56	7833	4101	3732
	1864	1864	11908	6099	5809	235	139	96	7311	3778	3533
	1865	2079	12117	6207	5940	344	181	163	8511	4416	4095
	1866	1099	11760	6035	5725	375	207	168	7767	4032	3735
	1867	972	10716	5557	5159	412	215	197	13903	7158	6745
	1868	1539	8793	4477	4316	111	70	41	10850	5724	5126
	1869	2770	11063	5680	5383	130	85	43	8943	4712	4231
	1870	2456	12234	6242	5992	155	94	61	8449	4478	3971
	1871	2513	11969	6150	5819	151	84	67	8375	4389	3976
	1872	2429	12755	6568	6187	145	95	50	9262	4743	4513
1873	2395	12325	6305	6020	177	87	90	9706	4935	4771	

* Non si poterono avere i dati per gli anni anteriori al 1872.

TAVOLA V. — MOVIMENTO DELLO STATO CIVILE PER PROVINCE DAL 1863 AL 1873.

PROVINCE	MATRIMONI	NATI			NATI MORTI			MORTI			
		TOTALE	Maschi	Femmine	TOTALE	Maschi	Femmine	TOTALE	Maschi	Femmine	
Sondrio	1863	864	3882	1978	1904	53	35	18	3175	1646	1529
	1864	855	3963	2034	1929	47	29	18	3346	1726	1620
	1865	997	4230	2204	2026	68	46	22	3397	1738	1659
	1866	644	4103	2085	2048	191	128	63	3182	1605	1577
	1867	795	4175	2123	2052	137	103	54	3469	1760	1709
	1868	802	4089	2104	1985	170	100	70	2964	1484	1480
	1869	790	3667	1885	1782	221	129	92	2983	1475	1508
	1870	822	4213	2168	2045	188	114	74	3285	1680	1605
	1871	767	4193	2174	2022	194	108	86	3148	1632	1496
	1872	837	4378	2273	2105	196	120	76	3099	1560	1539
	1873	815	4024	2038	1986	173	109	64	3231	1675	1556
Teramo	1863	1960	7740	3947	3793	72	43	29	6337	3215	3122
	1864	1700	7544	3917	3627	61	27	34	6175	3203	2972
	1865	2252	7570	3859	3711	64	37	27	5306	2650	2656
	1866	1535	7994	4094	3897	126	75	51	5796	3040	2786
	1867	1576	7859	4037	3822	74	51	23	5465	2782	2683
	1868	1948	7180	3629	3551	62	39	23	5411	2703	2708
	1869	1862	8215	4314	3901	72	49	23	5307	2717	2590
	1870	1615	7956	4133	3823	98	54	44	5527	2817	2710
	1871	1403	7671	3964	3707	93	55	38	6445	3310	3135
	1872	1591	7818	4001	3817	105	53	52	8190	4201	3989
	1873	1886	8329	4230	4099	118	64	54	7647	3799	3848
Torino	1863	7986	33474	17438	16336	480	289	191	27402	13642	13660
	1864	7896	34610	17813	16797	407	233	174	28134	14356	13778
	1865	9459	34599	17799	16800	470	272	198	26795	13637	13158
	1866	5640	35178	17948	17260	470	1032	669	26475	13577	12898
	1867	6382	32532	16595	15937	432	746	606	37490	18824	18666
	1868	7101	31981	16330	15651	428	739	546	27453	13818	13635
	1869	7195	32544	16674	15870	437	799	572	25782	12977	12805
	1870	7234	33130	17135	15995	433	818	615	28899	14621	14278
	1871	7718	33788	17327	16461	437	812	564	26474	13457	13017
	1872	7583	33242	17040	16232	453	884	651	26278	13343	12935
	1873	7203	31066	15954	15112	448	887	601	27666	13912	13754
Trapani	1863	1489	9661	5023	4638	385	193	192	6858	3570	3288
	1864	1563	9303	4730	4373	297	167	130	6705	3538	3167
	1865	1668	9567	4985	4582	164	88	76	7251	3748	3503
	1866	873	9780	5038	4742	147	89	58	6109	3239	2870
	1867	1077	8346	4252	4094	128	73	55	9811	4947	4864
	1868	1565	8046	4104	3942	105	64	41	8110	4229	3891
	1869	1991	8706	4483	4223	142	86	56	7587	4007	3580
	1870	1903	9236	4827	4409	169	105	64	7829	4203	3626
	1871	2258	9019	4644	4375	207	118	89	6552	3635	2917
	1872	2403	10295	5376	4919	192	115	77	8546	4496	4050
	1873	2418	10450	5356	5094	221	115	106	5903	3117	2786
Treviso	1863	2723	12389	6403	5986	»	»	»	9137	4777	4360
	1864	2755	11867	6131	5736	»	»	»	9310	4756	4554
	1865	2738	12855	6687	6168	77	57	20	9046	4663	4383
	1866	2875	13848	7187	6661	78	45	33	9012	4613	4399
	1867	2602	12092	6244	5851	119	75	44	8200	4455	4045
	1868	2766	13192	6850	6342	113	65	50	8210	4220	4020
	1869	2976	14072	7345	6757	117	73	44	7956	4130	3826
	1870	2671	13054	6720	6334	99	63	36	9481	4864	4617
	1871	2581	14665	7543	7152	133	109	77	9898	5022	4876
	1872	2291	13428	6938	6490	377	218	159	9262	4699	4563
	1873	2669	13034	6742	6292	338	181	157	9219	4743	4476
Udine	1863	3465	15882	8164	7718	»	»	»	11821	5957	5864
	1864	3234	14476	7516	6960	»	»	»	11081	5736	5345
	1865	3438	15819	8231	7588	107	63	44	12236	6067	6169
	1866	3571	16667	8693	7974	82	47	35	12215	6201	6014
	1867	3760	15845	8382	7463	266	151	115	10529	5385	5144
	1868	3601	15846	8129	7717	161	106	55	11354	5864	5490
	1869	3857	17106	8938	8168	202	124	78	10824	5588	5236
	1870	3775	16039	8334	7705	221	143	78	12960	6634	6326
	1871	3858	16969	8774	8195	309	204	105	12750	6482	6268
	1872	3118	17270	8920	8350	582	348	234	12161	6115	6046
	1873	3880	16188	8354	7834	493	289	204	14183	7098	7085

TAVOLA V. — MOVIMENTO DELLO STATO CIVILE PER PROVINCE DAL 1863 AL 1873.

PROVINCIE	MATRIMONI	NATI			NATIMORTI			MORTI			
		TOTALE	Maschi	Femmine	TOTALE	Maschi	Femmine	TOTALE	Maschi	Femmine	
Venezia	1863	2491	12139	6201	5938	"	"	"	9584	4903	4681
	1864	2493	11371	5943	5428	"	"	"	10057	5137	4920
	1865	2404	11713	6074	5639	327	184	143	10200	5222	4978
	1866	2154	11749	6099	5740	345	162	183	9845	4958	4887
	1867	3134	11091	5685	5406	182	145	67	10273	5160	5113
	1868	2956	11614	6002	5612	183	105	78	9976	5040	4936
	1869	2793	11888	6209	5679	245	144	74	9138	4750	4383
	1870	2719	11613	6067	5516	223	127	96	10535	5432	5103
	1871	2557	12228	6334	5894	314	166	148	10928	5630	5298
	1872	2194	12076	6229	5847	460	253	207	9453	4772	4631
1873	2536	11612	6002	5610	472	268	204	12203	6148	6055	
Verona	1863	2816	12779	6613	6166	"	"	"	8753	4583	4170
	1864	2896	11279	5836	5443	"	"	"	9770	5075	4695
	1865	2948	12479	6435	6041	154	96	58	8816	4479	4337
	1866	2732	12287	6435	5852	187	109	78	8629	4335	4294
	1867	3018	11464	6010	5454	325	184	144	8972	4697	4275
	1868	3106	11860	6094	5769	204	128	73	9760	4957	4803
	1869	3015	12741	6763	5978	147	95	52	8631	4564	4070
	1870	2742	12336	6168	5868	136	89	47	9323	4792	4534
	1871	2705	12680	6704	5976	231	129	102	10143	5416	4727
	1872	2474	12624	6529	6095	450	238	212	9588	4960	4628
1873	2996	12565	6665	5900	430	249	141	9438	4848	4590	
Vienna	1863	3054	12844	6631	6213	"	"	"	9008	4639	4369
	1864	2939	12188	6421	5762	"	"	"	10827	5609	5218
	1865	2933	13224	6881	6343	200	118	82	10672	5475	5197
	1866	2744	13008	6802	6206	138	92	46	9579	4905	4674
	1867	3234	13294	6429	5865	188	117	71	10129	5244	4885
	1868	3260	13043	6829	6214	194	130	64	9300	4851	4449
	1869	3434	13871	7143	6728	177	107	70	9124	4707	4417
	1870	3135	13820	7238	6582	173	114	59	9689	5059	4630
	1871	2784	14456	7438	7018	233	130	103	10447	5423	5024
	1872	2489	14600	7534	7066	488	270	218	10328	5242	5086
1873	2802	13444	7047	6394	390	209	181	9668	4903	4765	
REGNO	1863	201225	964137	496454	467683	20596	11600	8996	760164	393846	366318
	1864	198759	938795	484430	454365	15677	9160	6517	737136	381218	355918
	1865	226458	961234	495780	465454	15007	6023	5184	746685	385004	361681
	1866	142024	980200	506024	474176	25064	14754	10310	733190	379097	354093
	1867	170456	927397	478624	448772	22453	13239	9214	866865	443384	423481
	1868	182743	900416	463530	436886	**21346	12594	8754	777224	400076	377148
	1869	205287	952134	492346	459788	23645	14026	9619	713892	368230	345602
	1870	188986	951495	490698	460797	24653	14344	10309	773169	399649	373520
	1871	192839	960020	495363	464657	26539	15538	11001	778798	404244	374554
	1872	202361	1020682	526303	494379	29546	17030	12516	827498	428280	399218
1873	214906	985188	508042	477146	28351	16293	12058	813973	415996	397977	

* Nelle cifre del Regno non figura la provincia di Roma che a cominciare dal 1872.

** Vedi nota a pagina 228 (provincia di Roma).

TAVOLA V. — MOVIMENTO DELLO STATO CIVILE PER COMPARTIMENTI DAL 1863 AL 1873.

COMPARTIMENTI	MATRIMONI	NATI			NATI MORTI			MORTI				
		TOTALE	Maschi	Femmine	TOTALE	Maschi	Femmine	TOTALE	Maschi	Femmine		
Piemonte	1863	Complesso	24031	402773	53413	49660	832	498	334	80442	44086	39376
		Comuni urbani ..	5310	24504	10901	10600	417	243	174	17654	9356	8298
		Comuni rurali ..	18721	81272	42212	39060	415	255	160	62788	31730	31058
	1864	Complesso	24149	103865	53763	50102	610	356	254	79295	40601	38694
		Comuni urbani ..	5091	22151	11493	10658	356	211	145	18640	10024	8619
		Comuni rurali ..	19058	81714	42270	39444	254	145	109	60655	30580	30075
	1865	Complesso	28942	105186	54405	50781	721	425	296	80330	41038	39292
		Comuni urbani ..	6098	22062	11297	10765	479	275	204	18110	9527	8583
		Comuni rurali ..	22844	83124	43108	40016	242	150	92	62220	31511	30709
	1866	Complesso	17605	407707	55600	52107	3238	1937	1301	80197	41507	38690
		Comuni urbani ..	3290	21638	11150	10538	1397	823	574	18549	9780	8769
		Comuni rurali ..	14315	86019	44450	41569	1841	1114	727	61648	31727	29921
	1867	Complesso	20103	98258	50776	47482	3051	1743	1308	92277	46729	45548
		Comuni urbani ..	3804	20683	10394	10289	954	535	419	18610	9749	8891
		Comuni rurali ..	16299	77575	40382	37193	2097	1208	889	73637	36980	36657
	1868	Complesso	21617	98918	50675	48243	2774	1601	1170	79904	40285	39616
		Comuni urbani ..	4009	20094	10124	9973	918	506	442	17916	9331	8585
		Comuni rurali ..	17608	78824	40551	38270	1853	1095	728	61988	30954	31031
	1869	Complesso	22724	101328	52334	48994	3021	1768	1253	76096	38504	37592
		Comuni urbani ..	4355	20665	10599	10066	999	573	426	17630	9159	8471
		Comuni rurali ..	18369	80663	41735	38928	2022	1195	827	58466	29345	29121
	1870	Complesso	22806	100458	51763	48695	3183	1836	1352	83216	42332	40884
		Comuni urbani ..	4181	20025	10160	9865	1004	544	463	18998	9795	9203
		Comuni rurali ..	18625	80433	41603	28830	2184	1292	889	64248	32537	31681
1871	Complesso	22904	105706	54438	51268	3392	1993	1399	79861	40886	38975	
	Comuni urbani ..	4422	20571	10434	10117	1071	652	419	18367	9583	8784	
	Comuni rurali ..	18482	85135	43904	41151	2321	1341	980	61494	31303	30191	
1872	Complesso	24091	104343	53680	50663	3588	2070	1518	78625	40234	38394	
	Comuni urbani ..	4883	21183	10840	10343	1208	681	527	18687	9837	8850	
	Comuni rurali ..	19208	83160	42840	40320	2380	1389	991	59938	30397	29541	
1873	Complesso	23062	98562	50605	47957	3359	1939	1420	79603	40138	39465	
	Comuni urbani ..	4771	20318	10483	9835	1066	624	442	18845	9836	9009	
	Comuni rurali ..	18291	78244	40122	38122	2293	1315	978	60758	30302	30456	
1863	Complesso	7384	28782	14796	13986	603	331	272	20436	10674	9762	
	Comuni urbani ..	1865	7366	3746	3620	330	182	148	8732	3443	2638	
	Comuni rurali ..	5519	21416	11050	10366	273	149	124	14634	7560	7124	
1864	Complesso	7311	29030	14888	14442	485	265	220	22840	11727	11113	
	Comuni urbani ..	1848	7529	3844	3685	208	109	99	6763	3663	3100	
	Comuni rurali ..	5463	21501	11044	10757	277	156	121	16077	8064	8013	
1865	Complesso	9105	30851	15969	14882	283	164	119	22566	11640	10926	
	Comuni urbani ..	1993	8223	4232	3991	79	50	29	6373	3173	3200	
	Comuni rurali ..	7112	22628	11737	10891	204	114	90	16193	8467	7726	
1866	Complesso	3872	31167	15998	15169	887	527	360	22404	11685	10719	
	Comuni urbani ..	1023	8198	4213	3985	235	156	79	6745	3639	3106	
	Comuni rurali ..	2849	22969	11785	11184	652	371	281	15659	8046	7613	
1867	Complesso	5714	29345	15158	14467	796	455	341	21873	11355	10548	
	Comuni urbani ..	1510	7548	3860	3688	313	172	141	6573	3552	3021	
	Comuni rurali ..	4204	21797	11298	10779	483	283	200	15300	7803	7497	
1868	Complesso	5829	28969	14846	14123	925	550	375	19983	10260	9723	
	Comuni urbani ..	1411	7464	3786	3678	381	231	150	5441	2899	2542	
	Comuni rurali ..	4418	21505	11060	10445	544	319	225	14542	7361	7181	
1869	Complesso	5993	29522	15129	14393	907	522	385	19383	9834	9549	
	Comuni urbani ..	1532	7674	3914	3760	389	237	152	5518	2898	2620	
	Comuni rurali ..	4461	21848	11215	10633	518	285	233	13865	6936	6929	
1870	Complesso	5820	28896	14709	14187	873	512	364	24517	12555	11962	
	Comuni urbani ..	1504	7435	3728	3707	398	244	154	8208	4317	3891	
	Comuni rurali ..	4316	21461	10981	10480	475	268	207	16309	8238	8071	
1871	Complesso	6292	29447	15260	14487	964	605	359	21959	11315	10644	
	Comuni urbani ..	1654	7554	3948	3636	394	247	147	6235	3279	2956	
	Comuni rurali ..	4638	21893	11312	10851	570	358	212	15724	8036	7688	
1872	Complesso	6530	29006	14740	14266	919	506	413	22269	11579	10690	
	Comuni urbani ..	1825	8362	4221	4141	422	239	183	7225	3868	3357	
	Comuni rurali ..	4705	20644	10519	10125	497	267	230	15044	7711	7333	
1873	Complesso	6571	28090	14629	13461	869	507	362	25093	12864	12232	
	Comuni urbani ..	1877	8364	4297	4067	401	227	174	8496	4359	4137	
	Comuni rurali ..	4694	19726	10332	9394	468	280	188	16597	8502	8095	

Liguria ...

TAVOLA V. — MOVIMENTO DELLO STATO CIVILE PER COMPARTIMENTI DAL 1863 AL 1873.

COMPARTIMENTI	MATRIMONI	NATI			NATIMORTI			MORTI			
		TOTALE	Maschi	Femmine	TOTALE	Maschi	Femmine	TOTALE	Maschi	Femmine	
Lombardia	1863 { Complesso	25697	122136	63685	58451	3241	1912	1329	98524	51309	47215
	1863 { Comuni urbani ..	4059	21286	10985	10301	701	430	271	19658	10607	9051
	1863 { Comuni rurali ..	21638	100850	52700	48150	2540	1482	1058	78866	40702	38164
	1864 { Complesso	25273	119535	62044	57494	2924	1820	1104	97734	50482	47252
	1864 { Comuni urbani ..	4096	21284	10844	10443	719	466	253	19778	10490	9288
	1864 { Comuni rurali ..	21177	98251	51200	47051	2205	1354	851	77955	39992	37964
	1865 { Complesso	30257	123065	64008	59057	2569	1691	878	99234	61634	47600
	1865 { Comuni urbani ..	4236	22007	11117	10890	855	544	311	21324	11493	9831
	1865 { Comuni rurali ..	26021	101058	52891	48167	1714	1147	567	77910	40141	37769
	1866 { Complesso	18235	126558	65592	60966	4679	2798	1881	97460	50539	46921
	1866 { Comuni urbani ..	3198	21464	10880	10584	875	503	372	20234	10767	9467
	1866 { Comuni rurali ..	15037	105094	54712	50382	3804	2295	1509	77226	39772	37454
	1867 { Complesso	35400	122685	63449	59186	4235	2530	1705	121079	62649	58139
	1867 { Comuni urbani ..	4034	21567	10984	10483	718	442	306	23078	12178	10900
	1867 { Comuni rurali ..	21366	101218	52545	48703	3517	2148	1399	98001	40471	47330
	1868 { Complesso	28789	126022	65210	60812	(a) 4320	2606	1713	93805	47735	46070
	1868 { Comuni urbani ..	4374	20927	10658	10269	806	468	338	19755	10286	9469
	1868 { Comuni rurali ..	24415	105095	54552	50543	3514	2138	1375	74050	37449	36601
	1869 { Complesso	29125	126234	65393	60841	4616	2776	1840	95842	48936	46906
	1869 { Comuni urbani ..	4349	19345	9856	9489	754	438	316	19942	10465	9477
	1869 { Comuni rurali ..	24776	106889	55537	51352	3862	2338	1524	75900	38471	37429
	1870 { Complesso	27756	127835	65989	61846	4742	2823	1919	104982	54037	50445
	1870 { Comuni urbani ..	4146	19411	10000	9411	770	453	347	20204	10622	9582
	1870 { Comuni rurali ..	23610	108424	55989	52435	3972	2370	1602	84778	43445	41363
1871 { Complesso	27750	130993	67959	63034	4967	2906	2061	100887	52204	48683	
1871 { Comuni urbani ..	4378	19819	10192	9627	867	474	393	22381	11946	10435	
1871 { Comuni rurali ..	23372	111174	57807	53407	4100	2432	1668	78506	40258	38248	
1872 { Complesso	29356	131125	68049	63076	4966	2857	2109	104565	52666	48899	
1872 { Comuni urbani ..	4823	20555	10606	9949	824	479	345	21168	11300	9863	
1872 { Comuni rurali ..	24533	110570	57443	53127	4142	2378	1764	80397	41366	39031	
1873 { Complesso	29759	128017	66338	61679	4714	2757	1957	100594	51457	49137	
1873 { Comuni urbani ..	4794	20377	10395	9982	848	480	368	22148	11655	10493	
1873 { Comuni rurali ..	24965	107640	55943	51697	3866	2277	1589	78446	39802	38644	
1863 { Complesso	22089	101747	52754	48993	1644	1018	626	73387	38062	35325	
1863 { Comuni urbani ..	"	"	"	"	"	"	"	"	"	"	
1863 { Comuni rurali ..	"	"	"	"	"	"	"	"	"	"	
1864 { Complesso	21377	93341	48587	44754	1468	891	577	78073	40259	37814	
1864 { Comuni urbani ..	"	"	"	"	"	"	"	"	"	"	
1864 { Comuni rurali ..	"	"	"	"	"	"	"	"	"	"	
1865 { Complesso	20807	95847	49682	46165	1442	895	547	73788	37734	36054	
1865 { Comuni urbani ..	"	"	"	"	"	"	"	"	"	"	
1865 { Comuni rurali ..	"	"	"	"	"	"	"	"	"	"	
1866 { Complesso	21272	103283	53733	49550	1560	927	633	73738	38755	36983	
1866 { Comuni urbani ..	"	"	"	"	"	"	"	"	"	"	
1866 { Comuni rurali ..	"	"	"	"	"	"	"	"	"	"	
1867 { Complesso	22300	90572	47147	43425	1679	1022	657	70026	35810	34216	
1867 { Comuni urbani ..	4646	19352	9930	9422	378	233	145	17387	8917	8570	
1867 { Comuni rurali ..	17663	71220	37217	34003	1301	789	512	52639	26893	25746	
1868 { Complesso	22324	94462	48942	45550	1341	854	487	70014	36018	33996	
1868 { Comuni urbani ..	4484	19738	10103	9636	379	223	156	17221	8770	8451	
1868 { Comuni rurali ..	17840	74724	38809	35915	962	631	331	52793	27248	25545	
1869 { Complesso	22477	99257	51844	47443	1385	869	516	66675	34714	31961	
1869 { Comuni urbani ..	4686	20807	10773	10034	410	261	149	16780	8635	8095	
1869 { Comuni rurali ..	17791	78450	41044	37409	975	608	367	49895	26029	23866	
1870 { Complesso	20049	95581	49594	45990	1304	839	465	74320	38514	35804	
1870 { Comuni urbani ..	4139	19280	9907	9373	408	251	157	18380	9540	8840	
1870 { Comuni rurali ..	16780	76304	39687	36617	896	588	308	55940	28974	26966	
1871 { Complesso	20262	104561	52579	48982	1893	1120	773	76990	39818	37172	
1871 { Comuni urbani ..	3970	20363	10532	9831	588	338	250	19840	10219	9531	
1871 { Comuni rurali ..	16292	84198	42047	39151	1305	782	523	57180	29599	27581	
1872 { Complesso	17984	101217	52309	48908	3364	1885	1479	72742	37162	35580	
1872 { Comuni urbani ..	2944	15470	7859	7611	700	387	313	14664	7621	7043	
1872 { Comuni rurali ..	15040	85747	44450	41297	2664	1498	1166	58078	29544	28537	
1873 { Complesso	20792	97208	50443	46765	3203	1820	1383	78334	39792	38542	
1873 { Comuni urbani ..	3120	15052	7740	7312	606	340	266	16370	8558	8042	
1873 { Comuni rurali ..	17672	82156	42703	39453	2597	1480	1117	61764	31234	30530	

(a) Veggasi la nota a pag. 328 (Provincia di Pavia).

(b) Per gli anni 1863, 1864, 1865, e 1866, in cui questo compartimento non faceva parte del Regno d'Italia, non si poté avere la distinzione del Movimento dello stato civile per comuni urbani e per comuni rurali.

TAVOLA V. — MOVIMENTO DELLO STATO CIVILE PER COMPARTIMENTI DAL 1863 AL 1873.

COMPARTIMENTI	MATRIMONI	NATI			NATIMORTI			MORTI			
		TOTALE	Maschi	Femmine	TOTALE	Maschi	Femmine	TOTALE	Maschi	Femmine	
1863	Complesso	6268	32659	16885	15774	4003	532	471	29187	14201	13986
	Comuni urbani ..	1404	7188	3700	3488	181	107	74	6376	3338	3038
	Comuni rurali ..	4864	25471	13185	12286	822	425	397	21811	10863	10948
1864	Complesso	6284	33277	16583	15694	704	382	322	23445	12911	12534
	Comuni urbani ..	1444	7106	3669	3437	85	50	35	6058	3203	2855
	Comuni rurali ..	4840	25171	12914	12257	619	332	287	19387	9708	9679
1865	Complesso	6685	31986	16615	15371	335	249	146	27931	14173	13758
	Comuni urbani ..	1488	6923	3578	3345	86	62	24	8143	4342	3801
	Comuni rurali ..	5197	25063	13037	12026	309	187	122	19788	9831	9957
1866	Complesso	3374	3363	17308	16326	1179	666	513	24645	12445	12200
	Comuni urbani ..	706	7268	3735	3533	213	136	77	5382	2950	2632
	Comuni rurali ..	2668	26366	13573	12793	966	530	436	19063	9495	9568
1867	Complesso	3838	31441	16114	15327	834	508	326	23706	11870	11836
	Comuni urbani ..	945	6889	3527	3362	201	105	96	5724	2952	2772
	Comuni rurali ..	2893	24552	12587	11965	633	403	230	17982	8918	9064
1868	Complesso	3593	30442	15660	14782	774	444	330	25557	12825	12732
	Comuni urbani ..	887	6975	3553	3422	178	98	80	6129	3140	2989
	Comuni rurali ..	2706	23466	12107	11360	596	346	250	19428	9685	9743
1869	Complesso	4142	32338	16499	15839	968	555	413	23293	11526	7287
	Comuni urbani ..	1062	7151	3734	3417	272	146	126	5450	2769	1699
	Comuni rurali ..	3080	25187	12765	12422	696	409	287	17843	8757	5588
1870	Complesso	3927	30246	15739	1507	939	560	379	24271	12193	12078
	Comuni urbani ..	1010	6716	3476	3240	189	111	78	5832	3013	2819
	Comuni rurali ..	2917	23530	12263	11267	750	449	301	18439	9180	9259
1871	Complesso	3886	31326	16423	15103	1018	555	463	25149	12762	12387
	Comuni urbani ..	1006	6981	3612	3369	213	118	95	5897	3014	2883
	Comuni rurali ..	2880	24545	12811	11734	805	437	368	19252	9748	9504
1872	Complesso	4813	30318	15529	14789	939	518	421	26159	13409	12750
	Comuni urbani ..	1072	5889	3050	2839	184	90	94	5174	2674	2480
	Comuni rurali ..	3741	24429	12479	11950	755	428	327	20985	10715	10270
1873	Complesso	5648	31076	15961	15115	1010	551	459	27686	13742	13944
	Comuni urbani ..	1131	5980	3037	2943	164	89	75	5643	2810	2833
	Comuni rurali ..	4517	25096	12924	12172	846	462	384	22043	10932	11111
1863	Complesso	17430	83666	43083	40583	367	217	150	62570	3248	30522
	Comuni urbani ..	4421	21982	11280	10702	145	88	57	17263	8836	8427
	Comuni rurali ..	13009	61684	31803	29881	222	129	93	45307	23212	22095
1864	Complesso	16304	78088	40186	37902	302	182	120	61428	31511	30914
	Comuni urbani ..	4021	20775	10636	10139	136	81	55	17225	8862	8363
	Comuni rurali ..	12283	57313	29550	27763	166	101	65	44203	22652	21551
1865	Complesso	20038	89243	42333	39910	425	280	145	61035	30977	30058
	Comuni urbani ..	5027	21721	11089	10632	220	136	84	17561	6899	6662
	Comuni rurali ..	15010	60522	31244	29278	205	144	61	43474	22078	21396
1866	Complesso	9385	81975	42228	39747	3074	1792	1282	60941	31164	29777
	Comuni urbani ..	3017	21440	10925	10485	1040	618	422	16818	8611	8207
	Comuni rurali ..	9368	60565	31303	29262	2034	1174	860	44123	22553	21570
1867	Complesso	11832	83584	43053	40531	2658	1597	1061	59145	20932	29213
	Comuni urbani ..	3512	22301	11429	10872	967	588	379	18495	9286	9209
	Comuni rurali ..	8320	61283	31624	29659	1691	1009	682	40650	20646	20014
1868	Complesso	12387	78488	40225	38263	2550	1473	1077	64670	33177	31493
	Comuni urbani ..	3739	21426	10849	10577	862	504	358	18775	9613	9162
	Comuni rurali ..	8648	57062	29376	27686	1688	969	719	45895	23564	22331
1869	Complesso	14097	81862	42497	39365	2698	1643	1055	60387	31129	29758
	Comuni urbani ..	4017	22203	11354	10619	862	498	364	18190	9314	8876
	Comuni rurali ..	10080	59659	30943	28746	1836	1145	691	42697	21815	20882
1870	Complesso	13917	80674	41700	38974	2849	1669	1180	63752	32740	31012
	Comuni urbani ..	3156	20044	10336	9678	910	550	360	16698	8713	7985
	Comuni rurali ..	10461	60660	31364	29296	1939	1119	820	47054	24027	23027
1871	Complesso	14350	83598	43045	40553	2978	1767	1211	63104	32425	30679
	Comuni urbani ..	4200	22149	11286	10863	883	533	350	19293	9920	9373
	Comuni rurali ..	10150	61449	31759	29690	2095	1234	861	43811	22505	21306
1872	Complesso	14662	84153	41890	39263	2966	1767	1199	70261	36054	34207
	Comuni urbani ..	4322	22252	11423	10829	833	483	350	20413	10373	10040
	Comuni rurali ..	10340	58901	30467	28434	2133	1284	849	49848	25681	24167
1873	Complesso	15311	77669	40010	37659	2750	1517	1133	70205	35631	34574
	Comuni urbani ..	4338	21862	11171	10691	723	396	327	21069	10682	10387
	Comuni rurali ..	10973	55807	28839	26968	1927	1121	806	49136	24949	24187

TAVOLA V. — MOVIMENTO DELLO STATO CIVILE PER COMPARTIMENTI DAL 1863 AL 1873.

COMPARTIMENTI	MATRIMONI	NATI			NATI MORTI			MORTI				
		TOTALE	Maschi	Femmine	TOTALE	Maschi	Femmine	TOTALE	Maschi	Femmine		
Lazio (*) ...	1863											
	Complesso	»	»	»	»	»	»	»	»	»		
	Comuni urbani ..	»	»	»	»	»	»	»	»	»		
	Comuni rurali ..	»	»	»	»	»	»	»	»	»		
	1864											
	Complesso	»	»	»	»	»	»	»	»	»		
	Comuni urbani ..	»	»	»	»	»	»	»	»	»		
	Comuni rurali ..	»	»	»	»	»	»	»	»	»		
	1865											
	Complesso	»	»	»	»	»	»	»	»	»		
	Comuni urbani ..	»	»	»	»	»	»	»	»	»		
	Comuni rurali ..	»	»	»	»	»	»	»	»	»		
	1866											
	Complesso	»	»	»	»	»	»	»	»	»		
	Comuni urbani ..	»	»	»	»	»	»	»	»	»		
Comuni rurali ..	»	»	»	»	»	»	»	»	»			
1867												
Complesso	»	»	»	»	»	»	»	»	»			
Comuni urbani ..	»	»	»	»	»	»	»	»	»			
Comuni rurali ..	»	»	»	»	»	»	»	»	»			
1868												
Complesso	»	»	»	»	»	»	»	»	»			
Comuni urbani ..	»	»	»	»	»	»	»	»	»			
Comuni rurali ..	»	»	»	»	»	»	»	»	»			
1869												
Complesso	»	»	»	»	»	»	»	»	»			
Comuni urbani ..	»	»	»	»	»	»	»	»	»			
Comuni rurali ..	»	»	»	»	»	»	»	»	»			
1870												
Complesso	»	»	»	»	»	»	»	»	»			
Comuni urbani ..	»	»	»	»	»	»	»	»	»			
Comuni rurali ..	»	»	»	»	»	»	»	»	»			
1871												
Complesso	»	»	»	»	»	»	»	»	»			
Comuni urbani ..	»	»	»	»	»	»	»	»	»			
Comuni rurali ..	»	»	»	»	»	»	»	»	»			
1872		2516	29611	15266	14345	1309	816	493	29103	15803	13300	
Comuni urbani ..	1534	11866	6123	5743	884	567	317	14419	8064	6355		
Comuni rurali ..	982	17745	9143	8602	425	249	176	14684	7739	6945		
1873		3164	28342	14623	13719	1253	726	527	28123	15300	12823	
Comuni urbani ..	1851	12047	6210	5837	794	481	313	12884	7258	5626		
Comuni rurali ..	1313	16295	8413	7882	459	245	214	15239	8042	7197		
Abruzzi e Molise...	1863											
	Complesso	11270	47010	23369	23071	564	334	230	44444	21285	20159	
	Comuni urbani ..	1430	5834	2850	2981	174	91	83	4860	2600	2260	
	Comuni rurali ..	9880	41209	21119	20090	390	243	147	36584	18685	17899	
	1864		10394	43461	23132	22029	589	331	258	38143	19615	18528
	Comuni urbani ..	1270	3750	2081	2769	197	103	94	4936	2636	2300	
	Comuni rurali ..	9124	39711	20151	19260	392	228	164	33207	16979	16228	
	1865		11950	46644	23737	22907	591	336	255	33887	17345	16542
	Comuni urbani ..	1412	5781	2944	2867	156	79	77	4391	2293	2098	
	Comuni rurali ..	10538	40863	20823	20040	435	257	178	29496	15052	14444	
	1866		8388	46626	23792	22834	664	394	270	34526	17944	16582
	Comuni urbani ..	1033	6071	3092	2979	164	100	64	4347	2391	1956	
	Comuni rurali ..	7355	40555	20700	19855	500	294	206	30179	15553	14626	
	1867		9430	48211	24836	23405	538	334	224	39945	20332	19613
	Comuni urbani ..	1228	6065	3098	2967	149	76	73	5270	2729	2541	
Comuni rurali ..	8202	42176	21738	20438	409	258	151	34675	17603	17072		
1868		9972	43089	22100	20989	524	313	211	36204	18431	17773	
Comuni urbani ..	1141	5434	2797	2634	166	101	65	4441	2379	2062		
Comuni rurali ..	8831	37658	19303	18355	358	212	146	31763	16052	15711		
1869		10822	47968	24328	23140	620	358	262	32723	16712	16011	
Comuni urbani ..	1295	6060	3129	2931	211	117	94	4483	2229	1954		
Comuni rurali ..	9527	41908	21699	20209	409	241	168	28240	14483	14057		
1870		9580	46800	24168	22632	696	393	203	35980	18339	17641	
Comuni urbani ..	1186	6035	3045	2990	184	92	92	4749	2464	2285		
Comuni rurali ..	8394	40765	21123	19642	512	301	211	31231	15875	15356		
1871		9160	46874	24179	22695	674	407	267	42901	21820	21081	
Comuni urbani ..	1129	5658	2878	2780	191	113	78	5527	2892	2635		
Comuni rurali ..	8031	41216	21301	19915	483	294	189	37374	18928	18446		
1872		10189	47806	24375	23431	689	385	304	47968	24602	23366	
Comuni urbani ..	1430	6528	3280	3248	187	97	90	6211	3263	2948		
Comuni rurali ..	8759	41278	21095	20183	502	288	214	41757	21339	20418		
1873		11807	49869	25567	24302	749	435	314	44793	22405	22388	
Comuni urbani ..	1494	6559	3338	3221	201	120	81	6044	3062	2982		
Comuni rurali ..	10313	43310	22229	21081	548	315	233	38749	19343	19406		

(*) Non si poterono avere i dati per gli anni anteriori al 1872.

TAVOLA V. — MOVIMENTO DELLO STATO CIVILE PER COMPARTIMENTI DAL 1863 AL 1873.

COMPARTIMENTI	MATRIMONI	NATI			NATIMORTI			MORTI				
		TOTALE	Maschi	Femmine	TOTALE	Maschi	Femmine	TOTALE	Maschi	Femmine		
Campania	1863	Complesso	22912	101714	52092	49622	4812	2581	2231	80806	42186	38620
		Comuni urbani ..	8118	40303	20600	19703	1819	973	816	32810	17365	15445
		Comuni rurali ..	14794	61411	31492	29919	2993	1608	1385	47996	24821	23175
	1864	Complesso	21656	100785	51854	48931	2656	1508	1148	75718	39471	36247
		Comuni urbani ..	7931	39980	20456	19524	1592	887	705	32331	17185	15146
		Comuni rurali ..	13725	60805	31398	29407	1064	621	443	43387	22286	21101
	1865	Complesso	24379	102599	52544	50085	2848	1640	1208	82793	42921	39872
		Comuni urbani ..	8761	40287	20612	19075	1733	985	748	39449	20740	18705
		Comuni rurali ..	15618	62312	31902	30410	1115	655	460	43348	22181	21167
	1866	Complesso	16099	101559	52559	49000	2888	1641	1247	87212	45066	42146
		Comuni urbani ..	5724	40098	20743	19265	1836	1030	806	40412	21282	19130
		Comuni rurali ..	10375	61551	31816	29735	1052	611	441	46800	23784	23016
	1867	Complesso	19110	100092	51537	48555	2561	1461	1100	89128	46474	42657
		Comuni urbani ..	6765	38741	19851	18890	1606	904	702	38442	20262	18150
		Comuni rurali ..	12345	61351	31686	29665	955	557	398	50716	26209	24507
	1868	Complesso	18873	90849	46723	44126	2321	1340	981	89758	46738	43020
		Comuni urbani ..	6976	36173	18511	17662	1504	853	616	38697	20454	15405
		Comuni rurali ..	11897	54676	28212	26464	817	482	335	51061	26284	24777
	1869	Complesso	23457	100381	51684	48697	2845	1703	1142	75434	38784	36350
		Comuni urbani ..	8468	39457	20291	19166	1809	1068	744	32597	17192	15405
		Comuni rurali ..	14989	60924	31393	29531	1036	635	401	42837	21592	20945
	1870	Complesso	20942	99920	51435	48485	3053	1776	1277	82764	43016	39748
		Comuni urbani ..	7873	39772	20296	19476	1956	1109	847	34737	18446	16291
		Comuni rurali ..	13069	60148	31139	29009	1097	667	430	48027	24570	23457
1871	Complesso	21544	98783	50805	47978	3495	2091	1404	92765	48269	44496	
	Comuni urbani ..	8205	39432	20177	19255	2177	1299	878	38381	20348	18033	
	Comuni rurali ..	13339	59351	30628	28723	1318	792	526	54384	27921	26463	
1872	Complesso	22479	107612	55314	52298	3510	2066	1444	89655	46371	43284	
	Comuni urbani ..	8649	42846	21992	20854	2274	1331	943	35944	18875	17069	
	Comuni rurali ..	13830	64766	33322	31444	1236	735	501	53711	27496	26215	
1873	Complesso	23840	100139	51520	48619	3316	1892	1424	89138	45690	43448	
	Comuni urbani ..	8878	40049	20549	19500	2049	1143	906	37489	19470	18049	
	Comuni rurali ..	14962	60090	30971	29119	1267	749	518	51649	26220	25429	
1863	Complesso	10861	55655	28495	27160	1221	675	546	46128	24273	21855	
	Comuni urbani ..	6393	35411	18029	17382	933	501	432	28700	15050	13650	
	Comuni rurali ..	4468	20244	10466	9778	288	174	114	17428	9223	8205	
1864	Complesso	10732	55135	28031	27104	1079	610	469	43140	22589	20551	
	Comuni urbani ..	6792	33564	18135	17429	843	470	373	27763	14594	13172	
	Comuni rurali ..	3940	19571	9896	9675	236	140	96	15377	7998	7379	
1865	Complesso	13122	56574	29006	27565	1340	722	518	48465	24989	23476	
	Comuni urbani ..	8192	36430	18776	17654	986	576	410	31935	16478	15457	
	Comuni rurali ..	4930	20144	10230	9911	254	145	108	16530	8511	8049	
1866	Complesso	9579	59132	30426	28706	1205	689	516	39987	20944	19043	
	Comuni urbani ..	6180	37921	19442	18479	948	512	406	25336	13293	12043	
	Comuni rurali ..	3399	21211	10984	10227	257	177	110	14651	7651	7000	
1867	Complesso	11372	54063	27800	26263	1085	629	456	65466	32681	32785	
	Comuni urbani ..	7568	34636	17833	16803	846	490	356	45410	22483	22627	
	Comuni rurali ..	3804	19427	9967	9460	239	139	100	20356	10198	10158	
1868	Complesso	12772	54378	28005	26373	1108	650	458	48132	24994	23138	
	Comuni urbani ..	8210	35241	18189	17052	826	482	314	31162	16179	14983	
	Comuni rurali ..	4562	19137	9815	9321	282	168	144	16970	8815	8155	
1869	Complesso	13968	56999	29294	27705	1237	687	550	44620	23474	21146	
	Comuni urbani ..	8644	36357	18666	17691	954	520	434	29178	15346	13832	
	Comuni rurali ..	5324	20642	10628	10014	283	167	116	15442	8128	7314	
1870	Complesso	10422	57427	29530	27897	1344	737	607	50476	26457	24019	
	Comuni urbani ..	6796	36833	18813	18020	1068	574	494	30634	16112	14522	
	Comuni rurali ..	3626	20594	10717	9877	276	163	113	19842	10345	9497	
1871	Complesso	11656	54283	27745	26538	1416	814	602	51954	27291	24660	
	Comuni urbani ..	7227	35277	17977	17300	1139	642	497	31992	16824	15078	
	Comuni rurali ..	4429	19006	9768	9238	277	172	105	20049	10467	9582	
1872	Complesso	12405	61754	32072	29682	1344	762	582	46966	24884	22082	
	Comuni urbani ..	8128	41137	21467	19670	1078	607	471	30096	15850	14246	
	Comuni rurali ..	4277	20617	10605	10012	266	155	111	16870	9034	7936	
1873	Complesso	12693	57784	29602	28182	1303	760	543	44356	23135	21221	
	Comuni urbani ..	8202	38620	19735	18885	1054	603	451	30200	15757	14443	
	Comuni rurali ..	4491	19164	9867	9297	249	157	92	14156	7378	6778	

Puglie.....

TAVOLA V. — MOVIMENTO DELLO STATO CIVILE PER COMPARTIMENTI DAL 1863 AL 1873.

COMPARTIMENTI	MATRIMONI	NATI			NATI MORTI			MORTI				
		TOTALE	Maschi	Femmine	TOTALE	Maschi	Femmine	TOTALE	Maschi	Femmine		
Basilicata	1863	Complesso	4940	24454	10906	10545	444	236	188	19928	10290	9638
		Comuni urbani ..	1396	6773	3393	3380	177	108	69	6220	3276	2944
		Comuni rurali ..	3544	14678	7513	7165	247	128	119	13708	7014	6694
	1864	Complesso	4684	20795	10584	10211	411	228	183	14562	9124	8438
		Comuni urbani ..	1395	6469	3295	3174	194	98	96	5948	3087	2861
		Comuni rurali ..	3289	14326	7289	7037	217	130	87	11614	6037	5577
	1865	Complesso	5236	21308	10072	10336	379	215	164	15651	8112	7539
		Comuni urbani ..	1691	6841	3482	3329	196	106	90	5297	2783	2514
		Comuni rurali ..	3545	14497	7400	7007	183	109	74	10354	5329	5025
	1866	Complesso	4126	22033	11400	10633	339	190	149	15693	8363	7600
		Comuni urbani ..	1333	6869	3536	3313	144	84	60	5063	2715	2348
		Comuni rurali ..	2793	15164	7864	7320	195	106	89	10900	5648	5252
	1867	Complesso	4765	22013	11376	10637	289	154	135	18799	9432	9367
		Comuni urbani ..	1574	7035	3593	3442	167	88	79	6043	3019	2994
		Comuni rurali ..	3191	14978	7783	7195	122	66	56	12786	6413	6373
	1868	Complesso	4642	20483	10654	9829	348	214	134	19559	10082	9477
		Comuni urbani ..	1391	6595	3393	3202	198	121	77	6339	3313	3026
		Comuni rurali ..	3251	13888	7261	6627	150	93	57	13220	6769	6451
	1869	Complesso	4814	20266	10435	9830	297	184	113	18444	9671	8773
		Comuni urbani ..	1478	6485	3330	3153	178	110	68	6720	2988	2732
		Comuni rurali ..	3336	13781	7106	6675	119	74	45	12724	6683	6041
	1870	Complesso	3886	20123	10287	9836	303	173	130	19897	10132	9765
		Comuni urbani ..	1005	6057	3126	2931	143	75	68	6244	3236	3003
		Comuni rurali ..	2881	14066	7161	6905	160	98	62	13653	6896	6737
1871	Complesso	4315	18951	9757	9194	297	174	123	20164	10741	9723	
	Comuni urbani ..	1339	5959	3073	2866	170	102	68	6694	3552	3142	
	Comuni rurali ..	2976	13012	6684	6328	127	72	55	13770	7189	6581	
1872	Complesso	4995	22037	11476	10561	344	218	126	19418	9984	9434	
	Comuni urbani ..	1663	7424	3839	3585	178	108	70	6032	3086	2946	
	Comuni rurali ..	3332	14613	7637	6976	166	110	56	13386	6898	6488	
1873	Complesso	5177	20868	10824	10044	380	224	156	18288	9380	8908	
	Comuni urbani ..	1714	7168	3720	3448	244	141	103	5692	2927	2765	
	Comuni rurali ..	3463	13700	7104	6596	136	83	53	12596	6453	6143	
1863	Complesso	9265	45526	22976	22550	1595	825	770	39947	20448	19499	
	Comuni urbani ..	1672	8839	4396	4443	401	197	208	7534	3992	3542	
	Comuni rurali ..	7593	36687	18580	18107	1194	628	566	32413	16456	15957	
1864	Complesso	9304	44060	22834	21226	367	189	178	35460	18653	16807	
	Comuni urbani ..	1666	8860	4495	4395	132	58	74	6972	3738	3234	
	Comuni rurali ..	7638	35200	18339	16831	235	131	104	28488	14915	13573	
1865	Complesso	11573	45711	23409	22302	425	235	190	35177	18377	16800	
	Comuni urbani ..	1941	8868	4485	4383	149	68	72	7189	3762	3427	
	Comuni rurali ..	9632	36843	18924	17919	285	167	118	27988	14615	13373	
1866	Complesso	6995	47104	24218	22886	364	210	154	32983	17188	15795	
	Comuni urbani ..	1300	9070	4564	4506	154	88	66	6784	3511	3273	
	Comuni rurali ..	5695	38034	19654	18380	210	122	88	26199	13677	12522	
1867	Complesso	8537	43496	22373	21123	297	174	123	36433	18901	17532	
	Comuni urbani ..	1420	8425	4239	4186	110	60	50	7766	4036	3730	
	Comuni rurali ..	7117	35071	18134	16937	187	114	73	28667	14865	13802	
1868	Complesso	6922	39903	20396	19507	256	147	109	43680	22977	20703	
	Comuni urbani ..	1249	7764	3911	3853	113	67	46	8712	4592	4120	
	Comuni rurali ..	5673	32139	16485	15654	143	80	63	34968	18385	16583	
1869	Complesso	10660	43710	22558	21452	274	169	105	33607	17320	16287	
	Comuni urbani ..	1910	8788	4447	4341	128	77	51	6939	3523	3416	
	Comuni rurali ..	8750	34922	18111	16811	146	92	54	26668	13797	12871	
1870	Complesso	8589	47003	24281	22722	380	217	163	35578	18573	17005	
	Comuni urbani ..	1641	9242	4714	4528	156	97	59	6810	3623	3187	
	Comuni rurali ..	6948	37761	19567	18194	224	120	104	28768	14950	13818	
1871	Complesso	9826	44286	22637	21649	382	238	144	32359	17083	15276	
	Comuni urbani ..	1858	8851	4495	4356	178	111	67	6611	3435	3176	
	Comuni rurali ..	7968	35435	18142	17293	204	127	77	25748	13648	12100	
1872	Complesso	9287	48207	24798	23409	347	216	131	44221	23001	21220	
	Comuni urbani ..	1801	10161	5064	5097	179	107	72	9881	5114	4767	
	Comuni rurali ..	7486	38046	19734	18312	168	109	59	34340	17887	16453	
1873	Complesso	11034	46406	23553	22853	357	229	128	36656	18872	17784	
	Comuni urbani ..	2147	9686	4857	4829	147	88	59	7579	3899	3680	
	Comuni rurali ..	8887	36720	18696	18024	210	141	69	29077	14973	14104	

Calabrie...

TAVOLA V. — MOVIMENTO DELLO STATO CIVILE PER COMPARTIMENTI DAL 1863 AL 1873.

COMPARTIMENTI	MATRIMONI	NATI			NATI MORTI			MORTI			
		TOTALE	Maschi	Femmine	TOTALE	Maschi	Femmine	TOTALE	Maschi	Femmine	
1863	Complesso	45468	99644	51159	48482	4187	638	549	69556	36564	32992
	Comuni urbani ..	9900	66368	33984	32384	920	494	426	47646	25088	22558
	Comuni rurali ..	5568	33273	17175	16098	267	144	123	21910	11476	10434
1864	Complesso	47252	100762	51594	49468	4183	695	488	70436	36474	33965
	Comuni urbani ..	41355	66713	34474	33242	917	530	387	48124	24847	23304
	Comuni rurali ..	5897	33049	17123	15926	266	165	401	22315	11654	10661
1865	Complesso	47771	101754	52121	49633	4331	754	580	72490	37557	34933
	Comuni urbani ..	41585	67875	34642	33233	1010	566	444	48812	25406	23496
	Comuni rurali ..	6186	33879	17479	16400	324	188	136	23678	12151	11527
1866	Complesso	8954	98188	50616	47572	1298	778	520	72551	37893	34658
	Comuni urbani ..	5830	65343	33776	31767	999	603	396	50063	26200	23863
	Comuni rurali ..	3124	32645	16840	15805	299	175	124	22488	11693	10795
1867	Complesso	41216	88918	45699	43219	4464	678	486	433499	67848	65651
	Comuni urbani ..	7535	58680	30145	28511	769	457	312	93229	47403	45826
	Comuni rurali ..	3681	30232	15554	14678	395	221	174	40270	20445	19825
1868	Complesso	16057	82212	42278	39934	756	461	295	84550	44453	40092
	Comuni urbani ..	40885	54578	27945	26633	574	348	226	56484	29768	26746
	Comuni rurali ..	5472	27634	14333	13301	182	113	69	28066	14690	13376
1869	Complesso	22411	94689	48800	45889	1091	649	442	76797	40955	35342
	Comuni urbani ..	14916	62838	32382	30456	811	477	334	51482	27573	23909
	Comuni rurali ..	7495	31851	16418	15433	280	172	108	25315	13382	11932
1870	Complesso	49939	98777	50824	47953	4251	729	522	75568	40480	35088
	Comuni urbani ..	43425	65461	33636	31825	967	561	406	50929	26921	23105
	Comuni rurali ..	6514	33316	17188	16128	284	168	116	25539	13556	11983
1871	Complesso	21697	98831	50781	48050	4310	736	574	69930	37384	32546
	Comuni urbani ..	14711	65992	33750	32242	4032	573	439	47471	25456	22015
	Comuni rurali ..	6986	32839	17031	15808	278	163	115	22459	11928	10531
1872	Complesso	22607	108608	56036	52572	4490	839	651	77839	40694	37145
	Comuni urbani ..	45774	75524	38911	36613	1205	676	529	53170	27946	25251
	Comuni rurali ..	6833	33084	17125	15959	285	163	122	21669	12778	11891
1873	Complesso	23309	105623	54538	51090	4590	920	670	73107	37640	35467
	Comuni urbani ..	16262	73824	38055	35769	1327	764	563	51640	26536	25104
	Comuni rurali ..	7047	31804	16483	15321	263	156	107	21467	11104	10362
1863	Complesso	5228	22070	11290	10780	518	281	237	21297	11191	10106
	Comuni urbani ..	703	3256	1695	1561	21	14	7	2814	1509	1305
	Comuni rurali ..	4325	18814	9595	9219	497	267	230	18433	9682	8801
1864	Complesso	5461	22788	11778	11040	366	187	179	19904	10338	9566
	Comuni urbani ..	719	2581	1324	1257	24	14	10	1908	1050	858
	Comuni rurali ..	4742	20207	10454	9783	342	173	169	17996	9288	8708
1865	Complesso	6331	23208	12051	11157	85	47	38	19899	10406	9493
	Comuni urbani ..	1249	3887	2077	1810	"	"	"	3378	1806	1572
	Comuni rurali ..	5082	19321	9974	9347	85	47	38	16521	8600	7921
1866	Complesso	2222	23864	12284	11580	434	270	164	15147	7804	7343
	Comuni urbani ..	232	3411	1733	1678	113	64	49	2181	1233	948
	Comuni rurali ..	990	20453	10551	9902	321	206	115	12966	6571	6495
1867	Complesso	3197	23593	12333	11260	388	228	160	18142	9683	8459
	Comuni urbani ..	502	3440	1801	1609	104	57	47	2803	1567	1236
	Comuni rurali ..	2695	20183	10532	9651	284	171	113	15339	8116	7223
1868	Complesso	3387	21547	11186	10361	411	241	170	22371	11677	10294
	Comuni urbani ..	623	3255	1707	1548	126	64	62	3539	1847	1692
	Comuni rurali ..	2764	18292	9479	8813	285	177	108	18832	9830	9002
1869	Complesso	4137	23764	12174	11490	424	240	184	19097	9974	9123
	Comuni urbani ..	618	3468	1776	1692	115	58	57	2822	1506	1316
	Comuni rurali ..	3489	20296	10498	9798	309	182	127	16275	8468	7807
1870	Complesso	4236	24145	12426	11719	411	239	172	20330	10534	9776
	Comuni urbani ..	609	3670	1881	1789	119	70	49	3280	1769	1514
	Comuni rurali ..	3627	20475	10545	9930	292	169	123	17050	8785	8265
1871	Complesso	4064	23200	12142	11058	438	251	187	22143	11987	10426
	Comuni urbani ..	650	3456	1764	1692	120	66	54	3418	1875	1543
	Comuni rurali ..	3414	19744	10378	9366	318	185	133	18995	10112	8883
1872	Complesso	4401	24833	12824	12099	455	258	197	21498	11188	10310
	Comuni urbani ..	754	3788	1953	1835	158	84	74	3538	1981	1557
	Comuni rurali ..	3647	21045	10871	10174	297	174	123	17960	9207	8753
1873	Complesso	4807	24607	12824	11783	458	248	210	19777	10324	9453
	Comuni urbani ..	750	3838	1995	1843	150	77	73	2994	1704	1295
	Comuni rurali ..	4057	20769	10829	9940	308	171	137	16783	8620	8163

Stellia

Sardegna

RIASSUNTO DEL REGNO



TAVOLA V. — MOVIMENTO GENERALE DELLO STATO CIVILE

ANNI	MATRIMONI	NATI								TOTALE dei NATI	TOTALE dei MORTI	
		TOTALE	MASCHI				FEMMINE					
			Legitt.	Illegitt.	Esposti	TOTALE	Legitt.	Illegitt.	Esposte			
T O T A L E												
1863	Complesso.....	179136	862390	443700	422316	4994	16360	418690	397540	4688	16462	18952
	Comuni urbani	51676	274233	140013	125680	1884	12449	134220	119863	1788	12569	6834
	Comuni rurali	127460	588157	303687	296666	410	3911	284470	277677	2900	3893	12118
1864	Complesso.....	177382	843434	435813	411093	5256	16497	409611	383286	4691	16634	14209
	Comuni urbani	52954	272733	139616	125126	2067	12423	133117	118696	1807	12614	6016
	Comuni rurali	124428	572721	296227	288964	3189	4074	276494	269590	2884	4020	8193
1865	Complesso.....	205651	865387	446098	424077	5593	16423	419289	397444	4954	16891	13565
	Comuni urbani	59493	278934	142329	127556	2185	12618	135705	120805	1929	12971	6649
	Comuni rurali	146158	587353	303769	296521	3408	3805	283584	276639	3025	3920	6916
1866	Complesso.....	120732	876917	452201	429106	6425	16760	424626	401944	5858	16854	23504
	Comuni urbani	36061	276909	142233	127279	2254	12750	134626	119787	2018	12821	8933
	Comuni rurali	84691	600008	310008	301827	4171	4010	290000	282127	3340	4033	14511
1867	Complesso.....	170476	927396	478624	452368	8837	17419	448772	423216	7952	17604	22453
	Comuni urbani	48953	281475	144108	127130	3389	13289	137367	120782	2967	13618	8220
	Comuni rurali	121503	645921	334516	325238	5448	4130	311405	302434	4985	3986	14233
1868	Complesso.....	182743	909416	463530	436164	10725	16641	435886	409827	9905	17154	21346
	Comuni urbani	53561	271483	138735	122267	3819	12649	132748	116050	3618	13080	7841
	Comuni rurali	129182	637933	324795	313897	6906	3992	303138	293777	6287	4074	13505
1869	Complesso.....	205287	952134	492346	463134	13058	16154	459783	432007	11501	16280	23645
	Comuni urbani	61906	287695	148230	131641	4723	11866	139465	123288	4099	12078	8878
	Comuni rurali	143381	664439	344116	331493	8335	4288	320318	308719	7402	4202	14767
1870	Complesso.....	188986	951495	490698	459800	11695	16203	460797	430659	13522	16616	24653
	Comuni urbani	55413	283860	146423	129818	4803	11796	139437	122955	4369	12113	9295
	Comuni rurali	133573	667635	344275	329982	9892	4407	321360	307704	9153	4503	15358
1871	Complesso.....	192839	960920	493363	463092	16312	15759	464657	433348	15193	16416	26539
	Comuni urbani	59192	287772	147310	130411	5538	11361	140462	123715	5032	11715	10091
	Comuni rurali	133647	673148	346053	332681	10774	4398	324195	309633	10161	4401	16538
1872	Complesso.....	202361	1020682	526303	489963	19311	17029	494379	459812	17751	16816	29546
	Comuni urbani	64463	319377	164321	145651	6383	12287	153056	137157	5616	12283	11344
	Comuni rurali	137898	701305	361982	344312	12928	4742	339323	322655	12135	4533	18202
1873	Complesso.....	214906	985188	508342	472117	20356	15569	477146	442995	18418	15733	23351
	Comuni urbani	66247	309002	158629	146617	6296	11016	150373	132913	6084	11376	10703
	Comuni rurali	148659	676186	349713	325500	14060	4553	326773	310082	12334	4357	17648

(a) Vedasi la nota a pag. 328 (Provincia di Pavia).

(b) La differenza di uno nel totale dei morti maschi (complesso e comuni rurali) deriva da un defunto della provincia di Pavia.

(c) Le differenze in più nei totali dei morti maschi e femmine (complesso e comuni urbani) derivano da altrettanti defunti de

(d) Le differenze in più nei totali dei morti maschi (complesso, comuni urbani e rurali) e femmine (complesso e comuni urbani

(e) Le differenze in più nei totali dei morti maschi e femmine, (complesso e comuni urbani) derivano da altrettanti defunti de

(f) Per le differenze in più nei totali dei morti maschi e femmine (complesso e comuni urbani) vedi nota a pag. 160.

Avvertenza — Negli anni 1863, 1864, 1865 e 1866 non sono compresi i dati del Veneto; lo stesso dicasi di Roma dal 1863 a tutto

NEI COMUNI URBANI E RURALI DAL 1863 AL 1873.

NATI MORTI									MORTI							
MASCHI				FEMMINE				TOTALE dei MORTI	MASCHI				FEMMINE			
TOTALE	Legitt.	Illegit.	Esposti	TOTALE	Legitt.	Illegit.	Esposte		TOTALE	Celibi	Coniug.	Vedovi	TOTALE	Celibi	Coniug.	Vedove
10'82	9698	361	523	8370	7650	305	445	686777	355784	231080	74823	29876	330993	213198	64261	53534
3804	3124	211	469	3930	2474	183	376	223307	117680	82875	25776	9029	105627	68198	19821	17608
6778	6574	150	54	5340	5179	122	39	463470	238104	168205	49052	20847	225366	145000	44440	35926
8269	7475	357	437	5940	5322	270	348	659063	340959	234269	75056	31634	348104	199564	62622	55918
3451	2365	218	338	2565	2084	181	300	220647	116199	80500	25981	9718	104448	65238	19453	18697
4818	4610	139	69	3375	3238	89	48	438446	224760	153769	49075	21916	213656	133266	43169	37221
8128	7375	368	385	5437	4826	330	281	672897	347270	240338	76154	30778	325627	204719	65994	54914
3871	3263	249	359	2778	2276	232	270	236739	123634	85110	28561	9963	113105	74104	22309	19192
4257	4112	119	26	2659	2550	98	41	436158	223636	155228	47593	20815	212522	133115	43685	35722
13827	12845	566	416	9677	8931	407	339	657452	340342	234203	75843	30296	317110	200611	64209	52290
5234	4575	294	365	3759	3275	202	282	226430	119338	82523	27400	9475	107032	68453	20898	17676
8593	8270	272	51	5918	5656	205	57	431022	220944	151680	48443	20824	210078	132153	43311	34614
13239	12222	630	387	9214	8405	468	341	866865	443384	287308	114137	41939	423481	248356	98868	76257
4754	4096	324	334	3466	2899	266	301	313616	161070	104874	42584	13612	152516	88892	35830	27824
8485	8126	306	53	5748	5506	202	40	553249	282314	182435	71553	28327	270935	159464	63038	48433
12594	11437	704	453	8751	7924	495	332	777224	400076	265882	93602	40591	377148	232375	74909	69664
4542	3805	361	376	3299	2761	245	293	260929	136163	90182	33253	12728	124766	77304	23768	23694
8052	7632	343	77	5452	5163	250	39	516295	263913	175700	60349	27863	252382	155271	51144	45970
14026	12764	780	482	9619	8652	561	406	713832	368230	248288	83921	36006	345602	215461	68630	61505
5150	4344	391	415	3728	3083	283	362	240330	126035	84932	29869	11219	114495	72432	21591	20466
8876	8420	389	67	5891	5569	278	44	473302	242195	163356	54052	24787	231107	143029	47039	41039
14344	13051	826	467	10309	9339	629	341	773169	399649	271368	89389	38840	373520	236731	72592	64482
5274	4495	377	402	4021	3430	299	292	250391	131804	89129	30838	11787	118587	76014	21729	20829
9070	8556	449	65	6288	5909	330	49	522778	267845	182239	58551	27053	254933	160717	50863	43353
15538	14273	871	394	11001	9977	708	346	778798	404244	274050	91426	38699	374554	239188	73489	61857
5820	5096	422	302	4181	3641	305	235	258491	136211	92245	32074	11822	122280	78989	22860	20811
9718	9177	449	92	6820	6336	403	81	520307	268033	181804	59352	26877	252274	160199	50629	41446
17030	15521	1114	393	12516	11339	839	338	827498	428280	297197	92138	38887	399218	262507	737 29	62962
6432	5640	545	297	4862	4232	383	247	274638	142760	98495	32152	12055	128878	84762	22977	21119
10548	9831	569	98	7654	7107	456	91	555860	285520	198702	59986	26832	270340	177745	50752	41843
16293	14837	1074	332	12058	10880	862	316	813973	415996	279952	93813	42179	397977	250977	77169	69813
6061	5289	485	287	4642	4008	405	229	273012	141695	95122	33401	13120	131317	83222	24606	23471
10232	9548	589	95	7416	6872	457	87	540961	274301	184830	60412	29059	266660	167755	52563	46342

che per mancanza d'indicazione di stato civile non figura in alcuna delle relative categorie.
 comune di Firenze di stato civile ignoto.
 derivano da altrettanti defunti delle provincie di Firenze e Torino di stato civile ignoto.
 comuni di Firenze e di Pisa di Stato civile ignoto.

il 1871.

TAVOLA V. — RIASSUNTO NOVENNALE DEI MATRIMONI SECONDO LE COMBINAZIONI DI ETÀ E STATO CIVILE DEI CONIUGI.

Novennio 1865-73.

Regno.

ETÀ DELL'UOMO	ETÀ DELLA DONNA														UOMINI	
	Sotto 15 anni	15-20 anni	20-25 anni	25-30 anni	30-35 anni	35-40 anni	40-45 anni	45-50 anni	50-55 anni	55-60 anni	60-65 anni	65-70 anni	70 anni in su			
MATRIMONI FRA CELIBI.																
Sotto 15 anni	7	4	40	1	»	»	»	»	»	»	»	»	»	»	»	22
Da 15-20	400	8150	7477	4609	344	75	26	2	1	»	»	»	»	»	1	47785
20-25	693	105602	213474	49788	8180	1793	509	144	27	12	1	»	»	»	3	380223
25-30	556	107335	304066	138848	26000	569	1531	444	91	24	40	4	4	3	584661	
30-35	136	31283	115874	77718	27082	6469	1850	484	118	36	11	4	4	5	261073	
35-40	38	6797	28612	26743	13742	3532	1694	542	130	27	12	1	1	»	83809	
40-45	4	1605	7616	9249	6662	3470	1719	531	136	44	8	5	1	»	31020	
45-50	2	430	2279	3265	2544	1942	1179	538	143	40	14	5	»	»	42838	
50-55	2	161	714	1000	1119	856	617	416	180	49	11	3	»	»	5128	
55-60	»	66	251	334	396	344	295	221	111	57	20	2	4	»	2101	
60-65	»	25	106	126	154	132	104	89	82	37	23	5	1	»	889	
65-70	»	9	25	38	46	32	33	44	28	21	18	8	5	»	327	
70 in su	»	5	24	18	23	23	18	26	18	20	6	9	9	»	499	
DONNE...	1538	261387	680525	303709	86659	26387	9572	3451	1065	367	139	47	31	»	4380077	
MATRIMONI FRA CELIBI E VEDOVE.																
Sotto 15 anni	»	»	»	»	»	»	»	»	»	1	»	»	»	»	»	1
Da 15-20	»	17	87	416	93	44	18	40	3	7	6	»	»	»	5	406
20-25	»	211	1719	2768	2206	1159	570	232	75	33	14	3	7	»	8997	
25-30	»	312	2838	6066	5370	3390	1695	727	230	85	38	16	11	»	20778	
30-35	»	91	1342	3523	4289	2900	1716	791	252	87	44	20	8	»	15065	
35-40	»	25	499	1553	2117	2048	1299	713	274	90	42	13	5	»	8648	
40-45	»	10	199	714	1221	1283	1140	666	259	117	47	17	5	»	5678	
45-50	»	2	72	279	556	686	717	569	286	121	65	14	4	»	3371	
50-55	»	5	25	77	224	308	362	340	227	125	52	21	12	»	1778	
55-60	»	»	10	34	78	124	148	166	163	111	55	21	10	»	920	
60-65	»	2	1	7	29	54	66	75	68	47	44	13	10	»	416	
65-70	»	»	1	4	3	11	24	26	23	23	22	10	5	»	152	
70 in su	»	»	1	2	7	6	8	17	17	14	13	9	9	»	403	
DONNE...	»	675	6794	15145	16193	11983	7763	4332	1877	861	442	157	91	»	66313	
MATRIMONI FRA VEDOVI E NUBILI.																
Sotto 15 anni	»	»	»	»	»	»	»	»	»	»	»	»	»	»	»	»
Da 15-20	»	14	28	3	1	»	»	»	»	»	»	»	»	»	»	46
20-25	7	828	1565	539	416	31	40	5	2	»	»	»	»	»	»	3103
25-30	14	3597	9387	4772	1262	365	86	18	7	5	1	»	»	»	»	19514
30-35	9	3976	15221	40901	4443	1190	442	107	24	5	»	»	»	»	»	36288
35-40	4	2260	11489	12161	6626	2577	896	237	46	12	3	1	»	»	»	36312
40-45	3	1108	6475	9460	7262	3709	1736	579	126	31	8	1	4	»	»	30202
45-50	1	489	2908	5093	5072	3424	1928	816	212	44	14	5	1	»	»	20007
50-55	»	239	1277	2196	2705	2127	1625	797	271	67	14	4	6	»	»	11328
55-60	1	141	653	1099	1319	1244	1135	678	283	123	35	3	1	»	»	6742
60-65	2	96	421	643	778	721	760	528	262	124	46	9	5	»	»	4395
65-70	»	50	202	352	384	395	392	313	161	100	40	15	5	»	»	2409
70 in su	»	35	148	191	195	198	214	158	106	83	45	16	9	»	»	1398
DONNE...	41	12833	49774	47110	30163	15978	9194	4236	1500	594	206	54	31	»	»	171744
MATRIMONI FRA VEDOVI.																
Sotto 15 anni	»	»	»	»	»	»	»	»	»	»	»	»	»	»	»	»
Da 15-20	»	»	1	1	2	»	»	1	»	»	»	»	»	»	»	5
20-25	»	8	67	77	58	23	8	6	4	1	1	1	»	»	»	253
25-30	»	27	396	797	492	219	91	37	13	2	1	2	»	»	»	2077
30-35	»	46	677	1596	1614	870	444	174	60	19	6	2	2	»	»	5510
35-40	»	31	543	1872	2232	1794	1062	463	149	47	21	4	2	»	»	8240
40-45	1	11	330	1554	2642	2614	2088	1126	352	141	56	7	2	»	»	10924
45-50	»	5	168	930	1909	2444	2463	1897	762	267	89	29	8	»	»	10971
50-55	»	6	51	379	1043	1561	2009	2015	1244	506	194	65	17	»	»	9090
55-60	»	4	20	210	492	811	1375	1512	1243	800	377	107	22	»	»	6973
60-65	»	1	12	79	249	467	823	1036	1041	811	545	166	37	»	»	5267
65-70	»	1	11	34	99	179	340	526	608	547	474	218	60	»	»	3097
70 in su	»	1	5	23	72	81	167	237	297	306	344	196	110	»	»	1839
DONNE...	1	141	2281	7552	40924	44063	40870	9030	5773	3447	2107	797	260	»	»	64246

TAVOLA V. — RIASSUNTO NOVENNALE DEI MATRIMONI SECONDO LE COMBINAZIONI
DI ETÀ' E STATO CIVILE DEI CONIUGI.

Novennio 1865-73.

Regno.

ETÀ DELL'UOMO	ETÀ DELLA DONNA												UOMINI	
	Sotto 15 anni	15-20 anni	20-25 anni	25-30 anni	30-35 anni	35-40 anni	40-45 anni	45-50 anni	50-55 anni	55-60 anni	60-65 anni	65-70 anni		70 anni in su
COMPLESSO.														
Sotto 15 anni	7	4	40	1	"	"	"	"	"	1	"	"	"	23
Da 15 - 20	403	8181	7593	4729	440	419	44	43	4	7	6	4	5	48242
20 - 25	700	406649	216822	53172	10560	3906	1097	387	108	46	15	4	10	392576
25 - 30	570	111321	316687	150483	33124	9673	3403	1226	341	116	50	22	14	627030
30 - 35	145	35401	133114	93740	37428	11429	4422	1556	454	147	61	26	15	317938
35 - 40	42	9113	41143	42331	24707	11921	4948	1925	599	176	78	19	7	137009
40 - 45	8	2734	14620	20647	17787	11076	6683	2902	873	333	119	30	12	77824
45 - 50	3	986	5427	9567	10478	8496	6287	3820	1403	472	182	53	13	47187
50 - 55	2	441	2067	3652	5091	4852	4613	3568	1922	747	271	93	33	27324
55 - 60	1	211	934	1673	2285	2520	2953	2577	1800	1091	487	133	37	16702
60 - 65	2	124	540	855	1240	1374	1753	1728	1453	1019	663	193	53	10967
65 - 70	"	60	239	428	532	637	789	909	820	691	554	251	75	5983
70 in su	"	41	178	234	207	308	407	438	438	423	408	230	137	3539
DONNE...	1580	275236	739374	378512	143939	65411	37399	21049	10215	5269	2894	1055	413	1682346

TAVOLA V. — MOVIMENTO UNDECENNALE PER MESI.

Undicennio 1863-73.

Compartimenti.

MESI	NATI			NATIMORTI			MORTI			ECCEDEZZA	
	TOTALE	Maschi	Femmine	TOTALE	Maschi	Femmine	TOTALE	Maschi	Femmine	dei nati sui morti	dei morti sui nati
COMPARTIMENTO DEL PIEMONTE.											
Gennaio	96396	49959	46437	2535	1463	1072	88476	44515	43961	7920	»
Febbrajo	88702	45803	42899	2348	1331	1017	80394	40721	39673	8308	»
Marzo	101741	52290	49451	2555	1455	1100	81834	41495	40336	19910	»
Aprile	98389	50739	47650	2283	1354	929	73248	37305	35943	25144	»
Maggio	94773	48845	45928	2304	1349	955	68531	35039	33492	26242	»
Giugno	86687	44811	41876	2060	1198	862	69135	35334	33801	17532	»
Luglio	96779	50061	46748	2226	1342	884	83329	42472	40857	13450	»
Agosto	95064	48956	46408	2102	1227	875	77287	39514	37773	17777	»
Settembre	94409	48268	46144	2207	1321	886	69826	32979	30847	30583	»
Ottobre	95318	49175	46443	2294	1332	962	64837	33498	31339	30484	»
Novembre	90097	46559	43538	2369	1378	991	64756	33078	31678	25341	»
Dicembre	88749	45886	43063	2483	1416	1072	74493	37390	36803	14536	»
Anno	1127104	581152	545952	27771	16166	11605	839843	433340	436503	237261	»
COMPARTIMENTO DELLA LIGURIA.											
Gennaio	29029	15154	13875	757	454	303	21948	11419	10829	7081	»
Febbrajo	27111	13804	13310	719	388	331	19874	10376	9598	7237	»
Marzo	28036	14348	13688	742	425	317	20746	10829	9917	7290	»
Aprile	24772	12770	12002	673	383	290	18140	9472	8968	6332	»
Maggio	24488	12625	11863	650	392	258	16339	8685	8154	7649	»
Giugno	25406	12905	12201	657	374	283	18202	9577	8625	6904	»
Luglio	26950	13963	12987	693	401	292	23977	12459	11518	2973	»
Agosto	26564	13668	12896	676	407	269	22819	12806	12043	1745	»
Settembre	27479	14266	13213	740	438	302	21014	10908	10106	6465	»
Ottobre	23045	14440	13635	744	425	316	18906	9689	9217	9139	»
Novembre	27492	14043	13449	703	422	281	18232	9407	8845	9210	»
Dicembre	28033	14469	13864	760	435	325	20306	10238	10048	7727	»
Anno	323105	166122	156983	8511	4944	3567	243323	125435	117838	79782	»
COMPARTIMENTO DELLA LOMBARDIA.											
Gennaio	110461	57269	53192	4037	2348	1689	103253	52991	50264	7206	»
Febbrajo	103100	53460	49640	3676	2198	1478	93457	49170	46287	7643	»
Marzo	117727	60817	56940	* 4184	2592	1678	98877	49789	46038	21850	»
Aprile	115936	60358	55578	3928	2338	1590	89179	45978	43201	26757	»
Maggio	115845	60277	55568	3975	2346	1629	82593	42618	39975	33252	»
Giugno	114794	59837	54954	3803	2348	1455	86838	44744	42094	27953	»
Luglio	129153	67038	62115	3833	2297	1536	114444	59274	55167	14712	»
Agosto	125679	64939	60740	3895	2337	1538	108585	55647	52138	17094	»
Settembre	124133	64133	60090	3766	2221	1545	84384	43822	40762	39549	»
Ottobre	115501	59846	55653	3374	2168	1406	81016	42084	38932	34455	»
Novembre	105444	54838	50376	3537	2118	1419	77374	40107	37267	28040	»
Dicembre	106465	54951	51544	3768	2255	1513	92507	47424	45033	13958	»
Anno	1384205	717763	666442	* 45973	27476	18496	1111706	573643	538058	272499	»
COMPARTIMENTO DEL VENETO.											
Gennaio	86148	45033	41115	1865	1113	752	83204	42776	40428	2944	»
Febbrajo	86581	45023	41558	1820	1061	759	74652	38301	36151	11929	»
Marzo	100542	52230	48312	1798	1082	716	75558	39476	38332	24984	»
Aprile	98444	51101	47313	1777	1050	727	65793	34426	31277	32741	»
Maggio	94474	48861	45640	1668	999	669	57569	29966	27603	36902	»
Giugno	86173	44748	41425	1827	900	627	53778	27804	25974	32395	»
Luglio	92341	48100	44241	1546	950	596	63320	32324	30996	29021	»
Agosto	93701	48354	44857	1636	1019	617	70259	35571	34688	23442	»
Settembre	91682	47469	44213	1640	1006	634	61174	31276	29898	30508	»
Ottobre	86819	44826	41933	1609	954	655	63752	32850	30902	23067	»
Novembre	80055	41465	38590	1638	955	683	67038	34361	32677	13917	»
Dicembre	77152	39844	37308	1759	1051	708	74140	37607	36533	3042	»
Anno	1074079	557554	516525	20283	12140	8143	810447	446638	395509	263932	»

* Vedi nota a pagina 328 (Provincia di Pavia).

TAVOLA V. — MOVIMENTO UNDECENNALE PER MESI.

Undicennio 1863-73.

Compartimenti.

MESI	NATI			NATIMORTI			MORTI			ECCEDENZA	
	TOTALE	Maschi	Femmine	TOTALE	Maschi	Femmine	TOTALE	Maschi	Femmine	dei nati sui morti	dei morti sui nati
COMPARTIMENTO DELL'EMILIA.											
Gennajo	70462	36588	33874	2834	1620	1214	65301	33395	31906	5161	"
Febbrajo	79256	40944	38315	2846	1603	1243	63245	32834	30444	16014	"
Marzo	97440	50442	46998	3173	1888	1285	66058	34084	31977	31382	"
Aprile	89204	45903	43298	2650	1560	1090	57409	29721	27388	32092	"
Maggio	75135	38747	36388	2385	1409	976	50760	26273	24487	24375	"
Giugno	59564	30727	28834	2000	1196	804	45492	23336	22156	14069	"
Luglio	64795	32032	29763	1948	1110	838	53752	28040	25742	8043	"
Agosto	62333	31985	30348	1948	1125	823	55247	28495	26752	7086	"
Settembre	63267	32679	31588	1894	1136	755	52848	27489	25659	10149	"
Ottobre	58866	30599	28267	1992	1175	817	56793	29388	27505	2073	"
Novembre	52147	27036	25111	2012	1165	847	54906	28020	26886	"	2759
Dicembre	56424	29434	26987	2359	1392	967	57936	29750	28185	"	1515
Anno	825884	427113	398771	28005	16379	11626	679447	350419	329028	146437	"
COMPARTIMENTO DELL'UMBRIA.											
Gennajo	19783	10290	9493	433	252	181	14827	7647	7180	4956	"
Febbrajo	20464	10543	9951	474	256	215	13645	6796	6849	6819	"
Marzo	22643	11740	10903	544	272	239	14864	7501	7363	7779	"
Aprile	21504	11154	10350	405	214	191	13473	6888	6585	8041	"
Maggio	18319	9275	9044	367	206	161	11314	5942	5339	7008	"
Giugno	13405	6832	6373	306	180	126	10205	5182	5023	3200	"
Luglio	12476	6450	6026	344	201	163	13622	7026	6596	"	1446
Agosto	13213	6852	6361	339	197	142	14464	7274	6887	"	948
Settembre	13814	7293	6548	366	204	165	12671	6523	6148	1140	"
Ottobre	14499	7537	6962	377	210	167	13030	6382	6148	1469	"
Novembre	16134	8160	7974	443	244	199	12335	6239	6096	3796	"
Dicembre	16777	8750	8027	438	247	194	13387	6675	6742	3390	"
Anno	203025	104846	98179	4790	2650	2140	157534	80245	77286	45494	"
COMPARTIMENTO DELLE MARCHE.											
Gennajo	35388	18396	16992	1049	577	472	28217	13925	14292	7171	"
Febbrajo	37504	19403	18104	1007	578	429	25022	12486	12536	12482	"
Marzo	38725	20134	18594	994	553	428	25860	12958	12902	12865	"
Aprile	35461	18367	17094	853	469	384	22422	11229	11193	13039	"
Maggio	29386	15094	14292	782	459	323	18345	9283	9062	11044	"
Giugno	22793	11678	11145	633	382	271	17542	9025	8547	5251	"
Luglio	21395	11183	10442	666	355	311	12780	14706	14084	"	1485
Agosto	23472	11846	11356	704	370	334	16946	13828	13118	"	3774
Settembre	24403	12610	11793	697	405	292	13658	11983	11675	745	"
Ottobre	25026	12874	12152	727	422	305	13318	11830	11488	1708	"
Novembre	26543	13483	13060	753	427	326	12289	11374	11438	3734	"
Dicembre	27947	14278	13669	884	513	368	12510	12343	12767	2837	"
Anno	347943	179316	168627	9763	5520	4243	282029	142057	139972	65914	"
COMPARTIMENTO DELLA TOSCANA.											
Gennajo	81850	42637	39243	2204	1264	940	60989	30997	29983	20870	"
Febbrajo	80355	41330	39025	2055	1226	829	53573	27549	26024	26782	"
Marzo	85700	44464	41539	2160	1265	895	56006	28926	27080	29694	"
Aprile	76750	39290	37460	2004	1184	817	52579	27034	25543	24474	"
Maggio	70498	36223	34275	1938	1185	753	49405	25398	23707	21393	"
Giugno	66518	34539	31979	1749	1001	718	50850	26244	24639	15638	"
Luglio	71062	36852	34240	1742	1044	698	70339	36360	34470	282	"
Agosto	69891	35962	33929	1816	1126	690	74405	37495	36911	"	4515
Settembre	69291	35531	33760	1818	1059	759	60758	30940	29848	8533	"
Ottobre	71841	37464	34680	1941	1148	793	57246	29213	28033	14595	"
Novembre	72813	37458	35355	1984	1185	796	53740	27373	26337	19403	"
Dicembre	76431	39106	37325	2172	1247	925	57925	29265	28660	18506	"
Anno	893000	460250	432750	23517	13904	9613	697998	356791	341207	195002	"

TAVOLA V. — MOVIMENTO UNDECENNALE PER MESI.

Undicennio 1863-73.

Compartimenti.

MESI	NATI			NATIMORTI			MORTI			ECCEDEZZA	
	TOTALE	Maschi	Femmine	TOTALE	Maschi	Femmine	TOTALE	Maschi	Femmine	dei nati sui morti	dei morti sui nati
COMPARTIMENTO DEL LAZIO. *											
Gennajo.....	5505	2824	2681	231	138	93	5068	2853	2215	437	»
Febbrajo.....	5546	2858	2688	196	110	86	4586	2513	2073	960	»
Marzo.....	5737	2950	2787	212	130	82	4406	2433	1973	1331	»
Aprile.....	5125	2620	2505	193	118	75	4179	2360	1819	946	»
Maggio.....	4232	2166	2066	184	110	74	4002	2245	1757	230	»
Giugno.....	3889	2062	1827	175	117	58	3761	1994	1767	123	»
Luglio.....	4034	2106	1928	202	126	76	4800	2467	2333	»	766
Agosto.....	4463	2291	2172	235	144	91	6035	3126	2909	»	1572
Settembre.....	4569	2339	2230	235	146	89	5466	2905	2561	»	897
Ottobre.....	4636	2371	2265	237	134	103	5038	2708	2330	»	402
Novembre.....	4933	2613	2320	222	125	97	4875	2669	2206	»	58
Dicembre.....	5284	2689	2595	240	144	96	5040	2830	2180	»	274
Anno.....	57953	29889	28064	2562	1542	1020	57226	31103	26123	727	»
COMPARTIMENTO DEGLI ABRUZZI E MOLISE.											
Gennajo.....	48255	23029	23226	661	394	267	36687	18702	17985	11568	»
Febbrajo.....	49704	23424	24280	660	391	269	31507	16238	15249	18197	»
Marzo.....	54205	27812	26393	678	374	304	32079	16474	15605	22126	»
Aprile.....	51974	26878	25096	674	405	269	30491	15675	14819	21480	»
Maggio.....	47454	24288	23166	572	328	244	27347	14130	13217	20107	»
Giugno.....	39699	20415	19284	509	307	202	27797	14245	13562	11902	»
Luglio.....	34487	17536	16951	423	236	167	38599	19738	18861	»	4142
Agosto.....	33532	17460	16372	529	305	224	47721	23966	23735	»	14189
Settembre.....	36609	18820	17789	534	306	228	43917	22114	21803	»	7308
Ottobre.....	39163	19988	19175	508	299	209	39160	19964	19196	3	»
Novembre.....	39452	20130	19322	597	342	255	35344	18792	17722	2938	»
Dicembre.....	41884	21503	20381	573	313	260	36692	18772	17920	5192	»
Anno.....	516448	264983	251435	6918	4020	2898	428514	218830	209684	87904	»
COMPARTIMENTO DELLA CAMPANIA.											
Gennajo.....	106007	54609	51398	3226	1816	1410	81902	42377	39525	24105	»
Febbrajo.....	99357	50833	48504	2856	1669	1187	70550	36344	34206	28807	»
Marzo.....	99291	50855	48436	2955	1690	1265	71014	37321	33690	28280	»
Aprile.....	90892	46602	44290	2546	1494	1052	67026	35093	31933	23866	»
Maggio.....	84236	43749	40487	2630	1502	1128	63988	33542	30446	20248	»
Giugno.....	77315	39953	37362	2376	1450	1126	68422	35674	32748	8893	»
Luglio.....	78225	40305	37920	2750	1393	1137	84128	43961	40167	»	5903
Agosto.....	83398	42974	40424	2922	1679	1243	91453	47415	44340	»	8057
Settembre.....	90957	46867	44090	2971	1727	1244	89772	46216	43556	1185	»
Ottobre.....	96724	49758	46966	3035	1728	1307	82802	42876	39926	13922	»
Novembre.....	98167	50267	47900	2809	1608	1201	81502	42188	39314	16665	»
Dicembre.....	99864	51245	48649	3029	1743	1286	82313	42276	40037	17531	»
Anno.....	1104433	568037	536396	31305	19699	14606	934871	484983	449888	169562	»
COMPARTIMENTO DELLE PUGLIE.											
Gennajo.....	62763	32498	30265	4264	705	559	44408	23632	20776	18355	»
Febbrajo.....	55508	28305	27203	4055	606	449	38468	20574	17894	17040	»
Marzo.....	53090	27412	25678	4082	603	477	38546	20588	17958	14544	»
Aprile.....	50348	23779	24569	4014	589	422	36229	19276	16953	14119	»
Maggio.....	47375	24327	23048	961	561	400	34584	18324	16260	12791	»
Giugno.....	41252	21277	19975	925	536	389	40124	23438	22656	»	4872
Luglio.....	44120	21075	20045	1055	595	460	51155	25726	23429	»	10035
Agosto.....	47336	24310	23026	1181	682	499	54788	27613	27175	»	7452
Settembre.....	51963	26841	25122	1178	670	508	48348	24634	23744	3615	»
Ottobre.....	56202	28921	27281	1248	716	532	47080	24635	22445	9122	»
Novembre.....	58128	29753	28375	1389	786	603	44239	23114	21425	43889	»
Dicembre.....	58096	29508	28588	1233	684	549	45748	24157	21561	42378	»
Anno.....	623181	320006	303175	43582	7735	5847	529687	275741	253976	93494	»

* In questo compartimento non figurano che i dati degli anni 1872 e 1873, non essendosi potuto avere quelli degli anni precedenti.

TAVOLA V. — MOVIMENTO UNDICENNALE PER MESI.

Undicennio 1863-73.

Compartimenti.

MESI	NATI			NATIMORTI			MORTI			ECCEDENZA	
	TOTALE	Maschi	Femmine	TOTALE	Maschi	Femmine	TOTALE	Maschi	Femmine	dei nati sui morti	dei morti sui nati
COMPARTIMENTO DELLA BASILICATA.											
Gennajo.....	21449	10960	10489	369	202	167	16720	8843	7907	4729	»
Febbrajo.....	24286	11116	10170	326	187	139	14251	7489	6762	7035	»
Marzo.....	20585	10562	9905	329	188	141	14680	7676	7004	5845	»
Aprile.....	19263	10010	9253	252	143	109	13675	7196	6479	5588	»
Maggio.....	16994	8776	8218	253	143	110	12540	6684	5856	4454	»
Giugno.....	15437	7977	7480	278	159	119	13639	7080	6539	4818	»
Luglio.....	15666	8156	7510	320	213	107	18950	9673	9277	»	3284
Agosto.....	17449	9053	8396	312	178	134	23672	11761	11941	»	6223
Settembre.....	20337	10475	9862	375	220	155	22748	11321	11427	»	2441
Ottobre.....	21036	10754	10282	351	202	149	19297	9902	9395	1739	»
Novembre.....	20247	10274	9973	330	189	141	17090	8899	8194	3157	»
Dicembre.....	20619	10559	10060	316	186	130	16711	8817	7894	3908	»
Anno.....	230328	118672	111656	3811	2210	1604	203973	105311	98662	26355	»
COMPARTIMENTO DELLE CALABRIE.											
Gennajo.....	48318	24998	23320	483	266	217	34721	18441	16280	13597	»
Febbrajo.....	48438	24683	23755	450	258	192	29149	15386	13763	19289	»
Marzo.....	48448	24969	23479	413	224	189	29736	15663	14073	18742	»
Aprile.....	40416	20563	19851	409	221	188	29280	15645	13635	11436	»
Maggio.....	36518	18669	17849	354	216	138	25050	13144	11906	11468	»
Giugno.....	33402	16983	16419	336	191	145	23749	13499	12250	7653	»
Luglio.....	33541	17272	16269	351	195	156	35906	18525	17381	»	2365
Agosto.....	36916	19025	17891	465	268	197	43521	22289	21232	»	6605
Settembre.....	39893	20380	19513	511	276	235	41045	20701	20344	»	1152
Ottobre.....	43241	22217	21024	479	284	195	39487	20095	19392	3754	»
Novembre.....	43477	22160	21017	420	245	175	36437	18969	17468	7040	»
Dicembre.....	42804	21812	20992	373	205	168	36020	19036	16984	6784	»
Anno.....	493412	254033	241379	5044	2849	2195	406101	211393	194708	89311	»
COMPARTIMENTO DELLA SICILIA.											
Gennajo.....	410289	57069	50220	1174	685	489	70586	37494	33092	39703	»
Febbrajo.....	400468	51360	48808	1066	620	446	60038	32082	27956	40130	»
Marzo.....	91281	48411	45870	1062	620	442	60865	32548	28317	33416	»
Aprile.....	83282	43001	40281	1017	595	422	56978	30499	26479	26304	»
Maggio.....	79615	40974	38641	1007	574	433	55075	29024	26051	24540	»
Giugno.....	71133	36644	34492	1062	613	449	70908	36794	34144	225	»
Luglio.....	72854	37620	35234	1116	658	458	99619	51523	48096	»	26765
Agosto.....	81874	42326	39548	1339	771	568	101083	51658	49125	»	19209
Settembre.....	89916	46147	43769	1189	668	521	80046	40970	39076	»	9870
Ottobre.....	95712	49288	46424	1166	659	507	78056	40441	37615	17656	»
Novembre.....	98546	50635	47941	1177	659	518	72398	37696	34702	26148	»
Dicembre.....	400388	50974	49364	1279	755	524	70671	37245	33456	29667	»
Anno.....	1078008	554446	523562	13654	7877	5777	876323	457944	418379	201685	»
COMPARTIMENTO DELLA SARDEGNA.											
Gennajo.....	27716	14187	13529	402	225	177	18624	10048	8576	9092	»
Febbrajo.....	21797	12753	12044	348	196	152	15663	8464	7199	9134	»
Marzo.....	22108	11458	10650	329	195	134	16900	8980	7920	3208	»
Aprile.....	18343	9738	9405	287	159	128	15694	8346	7345	3152	»
Maggio.....	17192	8884	8308	277	167	110	13795	7195	6600	3397	»
Giugno.....	16069	8325	7744	278	160	118	13595	7165	6430	2474	»
Luglio.....	17937	9491	8446	364	206	158	19737	10097	9640	»	1800
Agosto.....	20423	10746	9677	452	252	200	24242	12165	12077	»	3819
Settembre.....	21594	11035	10559	382	221	161	24424	11074	10350	170	»
Ottobre.....	23378	12111	11267	408	226	182	21456	11218	10238	1922	»
Novembre.....	22964	11945	11019	423	243	180	19525	10233	9292	3439	»
Dicembre.....	21678	12719	11959	445	245	200	19223	10141	9082	5455	»
Anno.....	257699	133392	124307	4395	2495	1900	219875	115126	104749	37824	»

TAVOLA V. — MOVIMENTO UNDICEENNALE PER MESI.

Undicennio 1863-73.

Regno.

MESI	NATI			NATIMORTI			MORTI			ECCEDEZZA	
	TOTALE	Maschi	Femmine	TOTALE	Maschi	Femmine	TOTALE	Maschi	Femmine	dei nati sui morti	dei morti sui nati
REGNO.*											
Gennajo.....	959819	497500	462319	23321	13522	9999	777768	401208	376560	182051	»
Febbrajo.....	927877	477626	450251	21869	12678	9191	689956	357410	332546	237921	»
Marzo.....	990239	510591	479648	** 23171	13478	9692	705141	366468	338673	285098	»
Aprile.....	920570	474375	445695	20959	12276	8683	642861	331660	308201	277709	»
Maggio.....	856531	441780	414751	20307	11946	8361	591434	307762	283972	265097	»
Giugno.....	773250	400740	372540	18864	11112	7752	622067	321132	300935	451183	»
Luglio.....	810015	419240	390775	19569	11512	8057	798945	411461	387484	11070	»
Agosto.....	835008	431917	404091	20551	12087	8464	844227	430323	413904	»	9219
Settembre.....	864313	445153	419160	20500	12021	8479	733299	375353	357744	131014	»
Ottobre.....	876007	451836	424171	20687	12082	8605	711274	366873	344401	164733	»
Novembre.....	856606	441119	418487	20773	12061	8712	683760	352516	331244	172846	»
Dicembre.....	871542	447227	424315	22113	12831	9282	727862	373956	353906	143680	»
Anno.....	10541777	5438874	5103203	* 252884	147606	105277	8528594	4399024	4129570	2013183	»

* Per ciò che riguarda la provincia di Roma i dati si riferiscono solamente agli anni 1872 e 1873, non essendosi potuto avere quelli degli anni precedenti.

** Vedi nota a pagina 328 (Provincia di Pavia).

Segue
(TAVOLA V)



Morti per Età, per Sesso e Stato civile



Undicennio 1863-73.

ETÀ DEI MORTI	REGNO*			PIEMONTE			LIGURIA		
	TOTALE	Maschi	Femmine	TOTALE	Maschi	Femmine	TOTALE	Maschi	Femmine
Dalla nascita a 1 mese.....	1063784	591044	474743	129671	73520	56151	27671	15509	12162
Da 1 mese a 3 mesi.....	357512	190596	166916	36609	19982	16627	9643	5190	4453
3 " 6 "	307911	164030	142881	29270	16136	13134	8384	4514	3870
6 " 9 "	319739	169022	150717	26228	14188	12040	9330	4943	4387
9 " 12 "	323227	167539	155688	24125	12384	11741	9846	5133	4713
Da 1 anno a 2 anni.....	938279	481260	457019	74432	37964	36468	27557	14064	13493
2 " 3 "	384809	191908	189811	33871	16904	16967	9589	4882	4707
3 " 4 "	213213	107591	105622	19586	9735	9851	4966	2508	2158
4 " 5 "	163211	82925	80286	15372	7685	7687	3797	1986	1811
Da 5 anni a 10 "	333639	168878	164761	33229	16425	16804	7238	3660	3578
10 " 15 "	167400	82807	84593	17206	7799	9407	4254	1959	2235
15 " 20 "	192249	94134	98115	20773	8956	11817	5808	2670	3138
20 " 25 "	265936	144904	121032	29190	14614	14576	8737	4888	3849
25 " 30 "	248829	121882	126947	26673	11544	15132	7263	3656	3607
30 " 35 "	230222	108863	121359	25883	10472	15411	6523	3148	3375
35 " 40 "	247570	121543	126024	26015	11207	14808	6553	3136	3417
40 " 45 "	245011	127417	117594	27500	12983	14517	6358	3331	3027
45 " 50 "	254007	136298	114709	27166	13970	13196	6262	3298	2964
50 " 55 "	264374	143033	121341	31696	16467	15229	6528	3539	2989
55 " 60 "	309812	160757	149055	35577	18426	17151	7794	4003	3791
60 " 65 "	365076	184025	181051	45910	23188	22722	9828	4968	4860
65 " 70 "	369032	180454	188608	45230	22863	22367	11270	5415	5855
70 " 75 "	367934	178993	188941	45651	23157	22494	13150	6357	6793
75 " 80 "	288853	141898	146955	32960	16804	16156	11354	5572	5782
80 " 85 "	192728	96087	96641	20144	10516	9628	8221	4351	3873
85 " 90 "	78839	40163	38676	7542	4198	3344	3815	2016	1799
90 " 95 "	24083	11426	12657	1879	1010	869	1177	576	601
95 " 99 "	7153	3279	3874	307	157	150	311	144	167
Centenari.....	1123	462	661	37	11	26	37	19	18
Età ignota.....	3949	2716	1233	111	78	33	56	50	6
TOTALE...	8523534	4399024	4129510	889843	453340	436503	243323	125485	117838

RIEPILOGO PEI									
Dalla nascita a 1 anno.....	2374173	1282228	1091945	245903	136210	109693	64874	33289	29588
" " 5 anni.....	4073685	2149002	1924683	389164	208498	180666	110783	58729	52054
" " 15 anni.....	4574724	2400687	2174037	439599	232722	206877	122275	64348	57927
Da 15 anni in su.....	3949861	1995621	1954240	450133	220540	229593	120992	61087	59901
Da 80 anni in su.....	303926	151417	152509	29909	15892	14017	13564	7106	6458

* Nelle cifre del Regno sono compresi anche i morti del compartimento Veneto durante l'undicennio; non così del compartiment

DEI MORTI PER ETÀ' E PER SESSO.

Compartimenti.

LOMBARDIA			VENETO			EMILIA			UMBRIA		
TOTALE	Maschi	Femmine	TOTALE	Maschi	Femmine	TOTALE	Maschi	Femmine	TOTALE	Maschi	Femmine
460369	91115	69234	173857	96344	77513	114200	63220	50980	23715	13632	12063
53818	30641	23177	30327	16126	14401	28787	15536	13251	8227	4341	3886
43270	23439	19831	20040	10698	9342	24870	13477	11393	5574	2902	2672
36320	19444	16879	17456	9384	8072	21699	11574	10125	4817	2450	2367
32597	16811	15786	19631	10284	9347	22248	11601	10647	5041	2540	2501
406393	54600	51793	61961	31631	30310	66630	33928	32702	14057	7064	6993
44308	22539	21769	29143	14518	14595	24214	12351	11863	5675	2781	2894
24121	12459	11662	16905	8620	8285	12288	6209	6079	3003	1501	1502
18851	9765	9086	13927	7155	6772	9189	4740	4449	2180	1128	1052
39125	19820	19305	29385	15007	14378	21739	10907	10832	5232	2666	2566
20757	9339	11418	15008	7338	7670	11861	5561	6300	2887	1550	1337
25629	11100	14529	17441	8403	9038	15901	7450	8151	3492	1812	1680
35893	17447	18446	24303	12353	11950	23590	12729	10861	5032	2896	2136
33596	14210	19386	23150	10188	12962	19373	8550	10823	4110	2111	1999
32219	12914	19305	21071	8989	12082	17618	7338	10280	3850	1812	2038
31172	13527	17645	21694	9645	12049	17967	7852	10115	4106	1957	2149
33651	16398	17253	22283	11082	11201	18206	8871	9335	4068	1973	2095
33059	17603	15456	21541	11611	9930	18358	9777	8581	3934	2016	1918
40149	21371	18778	23759	12964	10795	20400	10763	9635	4230	2131	2099
45906	24182	21724	28608	15419	13189	24058	12666	11392	5135	2554	2581
59606	30745	28861	37293	19376	17917	31065	15989	15076	6451	3102	3349
53714	27901	25813	38353	19073	19280	32715	16696	16049	6878	3270	3608
45541	24262	22379	39496	19115	20381	32675	16886	15789	7995	3851	4144
31673	17048	14625	32282	15636	16646	26564	13764	12800	6718	3346	3372
18876	10421	8455	20415	10256	10159	15641	8082	7559	5486	2811	2675
6297	3615	2682	8280	4217	4063	5834	2982	2852	2362	1305	1057
1361	698	663	1879	943	936	1280	646	634	886	502	384
270	140	130	268	133	135	248	121	127	310	177	133
32	13	19	24	12	12	22	8	14	47	26	21
133	84	49	107	68	39	207	143	64	33	18	15
4111706	573648	538058	810087	416638	393449	679447	350419	329028	157531	80245	77286

CATEGORIE DI ETÀ.

328374	181447	146927	261511	142836	118675	211804	115408	96396	49374	25885	23489
522047	280810	241237	383447	204810	178637	324125	172636	151489	74289	38359	35930
581929	309969	271960	427840	227155	200685	357725	189104	168621	82408	42575	39833
529644	263595	266049	382140	189415	192725	321515	161172	160343	75090	37652	37438
26336	14887	11949	30866	15561	15305	23025	11839	11186	9091	4821	4270

del Lazio il quale incomincia a figurarvi soltanto nel 1872, non essendosi potuto avere per gli anni precedenti i dati relativi.

Undicennio 1863-73.

ETÀ DEI MORTI	MARCHE			TOSCANA			LAZIO *		
	TOTALE	Maschi	Femmine	TOTALE	Maschi	Femmine	TOTALE	Maschi	Femmine
Dalla nascita a 1 mese.....	48331	25538	22793	84600	47244	37356	4798	2686	2112
Da 1 mese a 3 mesi.....	9983	5281	4702	23690	12968	10722	2435	1313	1122
3 " 6 ".....	8411	4456	3955	25046	13648	11398	1861	954	907
6 " 9 ".....	8782	4688	4094	25680	13635	12045	2062	1070	992
9 " 12 ".....	9508	4927	4581	35117	18110	17007	1892	992	900
Da 1 anno a 2 anni.....	30876	15541	15335	104984	53099	51885	6622	3418	3234
2 " 3 ".....	11086	5589	5497	30433	15491	14942	3564	1821	1743
3 " 4 ".....	5081	2586	2495	15173	7597	7576	2134	1031	1103
4 " 5 ".....	3618	1836	1782	10783	5394	5389	1558	778	780
Da 5 anni a 10 ".....	8795	4411	4384	23969	11639	12330	3050	1545	1505
10 " 15 ".....	4867	2374	2493	11474	5269	6205	1444	582	559
15 " 20 ".....	5373	2637	2736	15882	7686	8196	1335	757	578
20 " 25 ".....	7730	4617	3113	21316	10865	10451	2067	1294	773
25 " 30 ".....	6284	3110	3174	19277	8712	10565	1831	1072	759
30 " 35 ".....	6010	2760	3250	17915	7791	10124	1796	1082	714
35 " 40 ".....	6227	2764	3463	18560	8502	10058	1870	1155	715
40 " 45 ".....	6677	3141	3536	17070	8353	8717	1999	1240	759
45 " 50 ".....	6535	3320	3215	16131	8418	7713	1902	1219	683
50 " 55 ".....	7838	3937	3901	16433	8616	7817	2087	1332	755
55 " 60 ".....	8812	4305	4507	20103	10284	9819	1864	1099	765
60 " 65 ".....	12071	5714	6357	25143	12764	12379	2368	1286	1082
65 " 70 ".....	13959	6523	7436	28270	13848	14422	1901	980	921
70 " 75 ".....	16717	7821	8896	32094	15944	16150	2075	997	1078
75 " 80 ".....	13996	6800	7196	28018	14451	13567	1272	583	689
80 " 85 ".....	9515	4906	4609	19675	10403	9272	1079	490	589
85 " 90 ".....	3550	1852	1698	7842	4279	3563	408	198	210
90 " 95 ".....	921	431	490	2205	1161	1044	139	55	84
95 " 99 ".....	166	65	101	559	269	290	41	16	25
Centenari.....	17	7	10	79	39	40	11	5	6
Età ignota.....	293	120	173	477	312	165	64	53	11
TOTALE...	282029	142057	139972	697998	356794	341207	57226	31103	26123

RIEPILOGO PER

Dalla nascita a 1 anno.....	85015	44890	40125	194133	105605	88528	13048	7015	6033
" " 5 anni.....	135676	70442	65234	355506	187186	168320	26926	14063	12863
" " 15 anni.....	149338	77227	72111	390949	204094	186855	31117	16190	14927
Da 15 anni in su.....	132398	64710	67688	306572	152385	154187	26045	14860	11185
Da 80 anni in su.....	14169	7261	6908	30360	16151	14209	1678	764	914

* Per questo compartimento i dati si riferiscono al solo 1872, non essendosi potuto avere quelli degli anni precedenti.

DEI MORTI PER ETA' E PER SESSO.

Compartimenti.

ABRUZZI E MOLISE			CAMPANIA			PUGLIE			BASILICATA		
TOTALE	Maschi	Femmine	TOTALE	Maschi	Femmine	TOTALE	Maschi	Femmine	TOTALE	Maschi	Femmine
36.06	20143	16763	71189	39998	31194	45144	24723	20418	19219	10468	8751
15815	8230	7585	34799	18556	16243	19789	10498	9291	9449	5034	4415
14864	7597	7267	33675	17641	16034	19347	10260	9087	8586	4493	4093
19911	10184	9727	44889	23669	21220	24719	13017	11702	9774	5165	4609
18522	9579	8943	44218	23324	20994	25569	13172	12397	9626	4976	4650
57884	29566	28318	119162	62248	56914	71543	37055	34488	24337	12574	11783
1972	11034	10938	48067	24651	23416	33488	16897	16591	11213	5702	5511
12399	6938	6361	27139	13592	13547	19047	9581	9466	6752	3336	3416
9814	4882	4932	20933	10482	10451	13686	6917	6769	5437	2715	2742
20768	10407	10361	38684	19307	19377	26150	13099	13051	8508	4266	4242
9258	4771	4487	16877	8513	8364	11868	6371	5497	4516	2383	2133
8618	4692	3926	19604	10389	9215	12012	6422	5590	4342	2335	2007
11079	6550	4529	28703	17294	11409	15549	8989	6560	5628	3263	2365
10343	5329	5014	25741	14409	11632	15739	8739	7000	6035	3303	2732
9973	4939	5034	23306	12343	10963	14985	8347	6638	5909	3166	2743
10931	5460	5471	26999	14233	12766	16876	9480	7396	7505	4034	3471
11200	5858	5342	26825	14839	11986	15369	8675	6694	6852	3711	3141
11171	6151	5020	27759	15416	12343	16353	9185	7168	7648	4003	3645
12037	6402	5635	28175	15681	12494	15295	8522	6773	6716	3526	3190
14651	7344	7307	33976	17796	16180	17097	8805	8292	8433	4212	4221
18136	8722	9444	38291	19316	18975	17735	8764	8971	7198	3431	3767
18064	8471	9593	39905	18784	21121	17466	8073	9393	6897	3137	3760
20639	9566	11073	42019	19354	22665	16340	7438	8902	5343	2363	2980
15806	7798	8008	32384	14672	17712	12652	5678	6974	3980	1847	2133
11638	5907	5731	23850	10717	13133	9401	4452	5249	2351	1097	1254
4364	2333	2031	10516	4774	5742	4193	1896	2297	1024	468	556
1306	658	648	4156	1747	2409	1574	637	937	407	177	230
380	186	194	1533	600	933	602	255	347	127	61	66
42	16	26	220	77	143	53	22	31	20	7	13
23	17	6	1277	961	316	49	42	7	104	58	43
428514	218830	209634	934871	484983	449388	529687	275711	253976	203973	105311	98662

CATEGORIE DI ETÀ.

106918	55733	50285	228770	123088	105682	134365	71670	62895	56654	30136	26518
208087	107253	100834	444071	234061	210010	272329	142120	130209	104433	54463	49970
238113	122431	115682	499632	261881	237751	310347	161590	148757	117437	61112	56345
190378	96382	93996	433962	222141	211821	219291	114079	105212	86415	44141	42274
17730	9100	8630	40275	17915	22360	15823	6962	8861	3929	1810	2119

TAVOLA V. — RIASSUNTO UNDECENNALE DEI MORTI PER ETÀ' E PER SESSO.

Undicennio 1863-73.

Compartimenti.

ETÀ DEI MORTI	CALABRIE			SICILIA			SARDEGNA		
	TOTALE	Maschi	Femmine	TOTALE	Maschi	Femmine	TOTALE	Maschi	Femmine
Dalla nascita a 1 mese.....	37424	19966	17458	71889	38596	33293	14804	8319	6485
Da 1 mese a 3 mesi.....	19618	9989	9629	41946	21463	20483	10377	5448	4929
3 " 6 "	16482	8585	7897	39845	20885	18960	8386	4345	4041
6 " 9 "	17388	9146	8242	42397	22242	20485	8287	4256	4031
9 " 12 "	14673	7735	6938	42762	22047	20715	7852	4024	3828
Da 1 anno a 2 anni.....	43844	22575	21269	105036	53941	51095	22941	11972	10969
2 " 3 "	20299	10176	10123	46474	23782	22692	11413	5850	5563
3 " 4 "	11653	5927	5726	26294	13375	12829	6762	3496	3266
4 " 5 "	8898	4492	4406	19285	9895	9390	5863	3075	2788
Da 5 anni a 10 "	18609	9661	8948	38395	20449	17946	10763	5609	5154
10 " 15 "	9059	4942	4117	20671	11158	9513	5696	2898	2798
15 " 20 "	8623	4664	3959	21606	11255	10351	5810	2906	2904
20 " 25 "	12386	7320	5066	27126	15638	11488	7607	4447	3460
25 " 30 "	13520	7655	5865	27774	15440	12364	8120	4487	3933
30 " 35 "	12554	7037	5517	23771	13251	10520	6839	3474	3365
35 " 40 "	15010	8460	6550	28751	16137	12614	7334	3997	3337
40 " 45 "	13730	7859	5871	26563	15171	11392	6660	3932	2728
45 " 50 "	14646	8292	6354	31151	17810	13341	7391	4209	3182
50 " 55 "	13634	7518	6116	28160	16219	11941	7237	4043	3194
55 " 60 "	16159	7971	8188	32496	16887	15609	9143	4804	4339
60 " 65 "	16894	8086	8808	27900	13957	13943	9187	4617	4570
65 " 70 "	15328	6957	8371	29498	13748	15750	9614	4715	4899
70 " 75 "	14450	6404	7746	24952	11577	13375	8037	3901	4196
75 " 80 "	9499	4434	5065	23439	10380	13113	6202	3085	3117
80 " 85 "	7063	3211	3852	15511	6817	8694	3859	1950	1909
85 " 90 "	2958	1399	1559	7729	3565	4164	2125	1066	1059
90 " 95 "	1283	582	701	2736	1145	1591	894	458	436
95 " 99 "	570	275	295	1060	465	595	401	215	186
Centenari	106	46	60	289	113	176	87	44	46
Età ignota	41	29	12	853	596	257	124	87	37
TOTALE.....	406101	211393	194708	876223	457944	418379	219875	115126	104749

RIEPILOGO PER CATEGORIE DI ETÀ.

Dalla nascita a 1 anno.....	405385	55421	50164	238839	125203	113636	49706	26392	23314
" " 5 anni.....	190279	98591	91688	435838	226196	209642	96685	50785	45900
" " 15 anni.....	217947	113194	104753	494904	257803	237101	113144	59292	53852
Da 15 anni in su	188113	98170	89943	380566	199545	181021	106607	55747	50860
Da 80 anni in su	11980	5513	6467	27325	12105	15220	7366	3730	3636

TAVOLA V. — RIASSUNTO UNDECENNALE DEI MORTI PER ETÀ, SESSO E STATO CIVILE.
Undicennio 1863-73. Regno.

ETÀ DEI MORTI	COMPLESSO			CELIBI			CONIUGATI			VEDOVI		
	TOTALE	Maschi	Femmine	TOTALE	Maschi	Femmine	TOTALE	Maschi	Femmine	TOTALE	Maschi	Femmine
R E G N O . *												
Dalla nascita a 1 mese	998346	553547	444799	998346	553547	444799	"	"	"	"	"	"
Da 1 mese a 3 mesi	346440	184730	161710	346440	184730	161710	"	"	"	"	"	"
3 " 6 "	300886	160286	140600	300886	160286	140600	"	"	"	"	"	"
6 " 9 "	313429	165619	147810	313429	165619	147810	"	"	"	"	"	"
9 " 12 "	315262	163301	151964	315262	163301	151964	"	"	"	"	"	"
Da 1 anno a 2 anni	916177	469934	446243	916177	469934	446243	"	"	"	"	"	"
2 " 3 "	373927	189549	184378	373927	189549	184378	"	"	"	"	"	"
3 " 4 "	206447	104140	102307	206447	104140	102307	"	"	"	"	"	"
4 " 5 "	157417	79768	77349	157417	79768	77349	"	"	"	"	"	"
Da 5 anni a 10 "	323294	163008	159286	323294	163008	159286	"	"	"	"	"	"
10 " 15 "	161330	79803	81527	161188	79783	81405	137	20	117	5	"	5
15 " 20 "	185337	90812	94525	177289	90073	87216	7840	717	7423	207	21	186
20 " 25 "	256631	140277	146354	194432	128255	65377	60484	11573	48941	1982	423	1559
25 " 30 "	240416	118177	122239	144145	76516	37599	120507	39967	80540	5762	1675	4087
30 " 35 "	222605	105616	116989	66939	41996	24943	145936	60376	85560	9696	3219	6477
35 " 40 "	239082	117792	121290	54099	32319	21780	168069	80020	88049	16895	5431	11464
40 " 45 "	236473	123200	113273	46351	26735	19616	166028	88497	77531	24070	7944	16126
45 " 50 "	213661	132405	111256	43397	24758	18639	163997	96077	67920	36241	11548	24693
50 " 55 "	255382	138142	117270	42223	24051	18172	162509	97549	64960	50636	16498	34138
55 " 60 "	298905	154922	143983	44577	24840	19737	170963	105536	67427	83342	26526	56816
60 " 65 "	352219	177404	174815	47805	26348	21457	179639	109308	70331	124750	41729	83021
65 " 70 "	356629	174374	182255	42583	22560	20025	152960	96139	56821	161064	55663	105401
70 " 75 "	353957	172344	181613	39553	19929	19624	124624	81401	43223	189767	71007	118760
75 " 80 "	277693	136546	141147	28632	14120	14512	76517	53260	23257	172525	69160	103365
80 " 85 "	185583	92443	93140	19484	9523	9961	39262	28770	10492	126827	54145	72682
85 " 90 "	75807	38630	37477	8344	4228	4116	12774	975	2999	54687	24626	30061
90 " 95 "	23413	11083	12330	2763	1301	1462	3065	2298	767	17584	7482	10102
95 " 99 "	7063	3237	3826	822	375	447	843	637	206	5398	2225	3173
Centenari	1109	455	654	178	82	96	94	79	45	837	294	543
Età ignota	3928	2700	1228	3022	2261	761	526	306	220	331	112	239
TOTALE	8227348	4214214	3983334	5387823	2883935	2503888	1756774	960305	796469	1082626	399728	682898

RIEPILOGO PER CATEGORIE DI ETÀ.

Dalla nascita a 1 anno	2274363	1227483	1046880	2274363	1227483	1046880	"	"	"	"	"	"
" " 5 anni	3928031	2070874	1857157	3928031	2070874	1857157	"	"	"	"	"	"
" " 15 anni	4441655	2313685	2097970	4441513	2313665	2097848	137	20	117	5	"	5
Da 15 anni in su	3814965	1927829	1884136	973288	568009	405279	1756111	959979	796132	1082270	399616	682654
Da 80 anni in su	292975	115848	147127	31591	15509	16082	56564	41865	14699	205684	88884	116800

Avvertenza. — In questo prospetto non sono compresi i morti del compartimento Veneto per gli anni 1863, 1864, 1865 e 1866, e quelli del compartimento del Lazio dal 1863 al 1871 inclusivi, non essendosi potuto avere le notizie relative.

* Le differenze fra le cifre del complesso e quelle dei celibi, coniugati e vedovi che si riscontrano in questo prospetto, provengono da tanti defunti di stato civile ignoto delle provincie di Firenze, Pavia, Pisa e Torino.

TAVOLA V. — RIASSUNTO UNDECENNALE DEI MORTI PER ETÀ' E PER MESI.

Undicennio 1863-73.

Compartimenti.

ETÀ DEI MORTI	GENNAJO	FEBBRAJO	MARZO	APRILE	MAGGIO	GIUGNO	LUGLIO	AGOSTO	SETTEMBRE	OTTOBRE	NOVEMBRE	DICEMBRE
COMPARTIMENTO DEL PIEMONTE.												
Dalla nascita a 1 mese	14838	13029	13393	10864	9541	9042	9408	8772	8198	9649	10636	12301
Da 1 mese a 3 mesi	3774	3208	2978	2533	2714	3236	4290	3366	2525	2588	2427	2970
3 " 6 "	2925	2691	2496	2132	2098	2673	3754	2963	1943	1795	1710	2090
6 " 9 "	2219	2330	2427	2193	2161	2608	3515	2754	1684	1447	1340	1550
9 " 12 "	1682	1954	1947	1807	1930	2541	3953	3220	4723	1169	994	1205
Da 1 anno a 2 anni	5124	5300	5425	5094	5474	6784	10589	10996	7049	5028	3614	3895
2 " 3 "	2747	2743	2979	2615	2634	2605	3793	4213	3412	2345	1949	2136
3 " 4 "	1774	1810	1960	1729	1706	1516	1852	1808	1445	1299	1253	1434
4 " 5 "	1440	1424	1478	1409	1307	1255	1506	1428	1131	999	904	1121
Da 5 anni a 10 "	2988	2952	3445	3213	2945	2657	3033	2777	2418	2263	2134	2404
10 " 15 "	1475	1405	1527	1529	1466	1445	1677	1595	1320	1337	1192	1268
15 " 20 "	1710	1619	1729	1805	1715	1652	1996	1936	1710	1749	1559	1579
20 " 25 "	2490	2371	2723	2507	2357	2287	2516	2483	2383	2424	2263	2370
25 " 30 "	2303	2192	2366	2218	2173	2086	2392	2261	2088	2350	2034	2211
30 " 35 "	2250	2158	2343	2292	2071	2047	2301	2131	2034	2190	1902	2162
35 " 40 "	2368	2149	2439	2260	2071	2031	2322	2071	2005	2105	2014	2162
40 " 45 "	2630	2355	2514	2284	2275	2035	2300	2181	2077	2229	2246	2388
45 " 50 "	2726	2377	2397	2344	2098	1944	2287	2056	1988	2298	2146	2503
50 " 55 "	3231	2846	2860	2673	2325	2256	2648	2354	2275	2532	2613	3070
55 " 60 "	3880	3402	3254	3046	2535	2441	2839	2528	2557	2782	2913	3386
60 " 65 "	5345	4436	4318	3800	3404	3217	3393	3113	3043	3409	3968	4491
65 " 70 "	5469	4397	4282	3801	3377	3109	3326	3142	2816	3321	3774	4409
70 " 75 "	5400	4668	4410	3841	3390	3322	3216	3006	2685	3204	3780	4752
75 " 80 "	4068	3343	3200	2747	2510	2267	2298	2197	1945	2268	2780	3348
80 " 85 "	2443	2156	1979	1697	1519	1444	1396	1260	1137	1393	1734	1989
85 " 90 "	925	782	746	618	576	510	561	501	398	506	670	750
90 " 95 "	226	186	181	164	136	122	132	139	106	122	161	205
95 " 99 "	39	32	19	24	13	22	18	27	23	25	35	30
Centenari	4	6	5	1	3	1	3	2	"	2	5	6
Eta ignota	13	13	11	8	7	5	15	7	8	9	6	8
TOTALE.	88476	80394	81831	73248	68531	69130	83329	77287	63826	64837	64756	74193

RIEPILOGO PER CATEGORIE DI ETÀ.

Dalla nascita a 1 anno	25438	23212	23211	19529	18444	20100	24920	21075	16073	16648	17107	20116
" " 5 anni	36493	34549	35083	30376	29563	32260	42660	39520	28810	26319	24827	28702
" " 15 anni	40956	38906	40055	35118	33976	36332	47370	43892	32548	29919	28153	32374
Da 15 anni in su	47507	44475	41765	38122	34548	32793	35944	33388	31270	34909	36597	41811
Da 80 anni in su	3637	3162	6130	2504	2247	2099	2110	1929	1664	2048	2605	2980

TAVOLA V. — RIASSUNTO UNDECENNALE DEI MORTI PER ETÀ' E PER MESI.

Undicennio 1863-73.

Compartimenti.

ETÀ DEI MORTI	GENNAJO	FEBBRAJO	MARZO	APRILE	MAGGIO	GIUGNO	LUGLIO	AGOSTO	SETTEMBRE	OTTOBRE	NOVEMBRE	DICEMBRE
COMPARTIMENTO DELLA LIGURIA.												
Dalla nascita a 1 mese	3332	2973	2699	2191	1821	1788	2106	1953	1820	2017	2229	2742
Da 1 mese a 3 mesi	856	804	932	700	741	815	1153	949	705	653	610	725
3 " 6 "	603	652	726	644	573	882	1183	901	624	539	509	551
6 " 9 "	611	613	723	620	618	954	1534	1251	774	610	520	500
9 " 12 "	585	584	684	587	604	948	1680	1645	837	655	532	505
Da 1 anno a 2 anni	1666	1676	1884	1636	1736	2333	4132	4556	2931	2014	1522	1471
2 " 3 "	660	664	720	707	646	769	1166	1299	1019	755	579	605
3 " 4 "	382	355	397	391	370	369	491	560	529	394	375	353
4 " 5 "	279	328	352	321	276	330	139	387	348	299	267	291
Da 5 anni a 10 "	499	519	623	598	586	544	652	694	794	629	539	561
10 " 15 "	357	275	389	345	300	317	357	412	463	372	294	373
15 " 20 "	446	409	434	438	443	386	519	579	562	545	529	518
20 " 25 "	751	668	642	665	642	619	658	891	895	819	760	727
25 " 30 "	583	484	566	519	501	509	600	744	777	706	652	622
30 " 35 "	515	510	551	499	481	446	519	619	657	596	557	573
35 " 40 "	565	518	576	525	484	472	475	611	643	581	524	579
40 " 45 "	547	514	551	434	521	461	522	586	609	539	494	580
45 " 50 "	597	489	545	515	463	434	488	555	599	513	500	564
50 " 55 "	618	526	580	538	436	477	500	545	597	560	512	639
55 " 60 "	733	701	699	652	558	538	598	651	608	653	681	722
60 " 65 "	1073	883	885	792	705	663	730	789	784	758	807	951
65 " 70 "	1286	1082	1028	950	793	712	794	841	819	832	1015	1118
70 " 75 "	1510	1256	1224	1121	872	817	978	999	929	978	1078	1388
75 " 80 "	1317	1064	1088	963	789	714	807	821	778	872	966	1175
80 " 85 "	931	817	753	669	543	545	605	586	540	613	713	909
85 " 90 "	467	342	318	313	260	243	312	266	250	284	331	399
90 " 95 "	143	128	119	89	56	85	81	95	91	79	107	104
95 " 99 "	29	28	23	18	14	26	15	28	26	33	31	40
Centenari	3	6	2	"	3	3	1	3	5	4	4	3
Età ignota	4	6	1	3	4	3	2	3	1	4	15	10
TOTALE.....	21948	19874	20746	18440	16839	18202	23977	24819	21014	18906	18252	20306
RIEPILOGO PER CATEGORIE DI ETÀ.												
Dalla nascita a 1 anno	5987	5626	5766	4739	4357	5387	7656	6699	4760	4474	4400	5023
" " 5 anni	8974	8649	9419	7794	7385	9188	13764	13501	9587	7936	7143	7743
" " 15 anni	9830	9443	10131	8737	8271	10049	14773	14607	10844	8937	7976	8677
Da 15 anni in su	12114	10425	10614	9700	8564	8150	9202	10209	10169	9965	10261	11619
Da 80 anni in su	1573	1321	1245	1089	876	902	1014	978	912	1013	1186	1455

TAVOLA V. — RIASSUNTO UNDECENNALE DEI MORTI PER ETÀ' E PER MESI.

Undicennio 1863-73.

Compartimenti.

ETÀ DEI MORTI	GENNAJO	FEBBRAJO	MARZO	APRILE	MAGGIO	GIUGNO	LUGLIO	AGOSTO	SETTEMBRE	OTTOBRE	NOVEMBRE	DICEMBRE
COMPARTIMENTO DELLA LOMBARDIA.												
Dalla nascita a 1 mese	19797	16961	15235	12129	10820	11336	12358	11320	10103	11670	12717	15903
Da 1 mese a 3 mesi	5323	4226	3645	3097	3615	4701	7381	5910	4603	4474	3986	4857
3 " 6 "	4511	3835	3354	2669	2733	3493	5408	4561	3315	3111	2777	3503
6 " 9 "	3092	3285	3711	3019	2911	3365	4760	3859	2322	1966	1795	2205
9 " 12 "	1944	2152	2508	2387	2669	3407	5344	5241	2540	1623	1132	1450
Da 1 anno a 2 anni	7294	7218	7729	6960	7035	8233	14474	17435	11160	7761	5167	5927
2 " 3 "	3511	3548	3824	3521	3178	3280	5139	5398	4059	3172	2609	3069
3 " 4 "	2196	2021	2296	1990	1912	1799	2392	2376	1964	1704	1601	1970
4 " 5 "	1677	1622	1745	1670	1557	1397	1795	1817	1479	1356	1197	1539
Da 5 anni a 10 "	3059	3093	3705	3690	3453	3132	3655	3878	3095	2818	2420	3027
10 " 15 "	1573	1477	1756	1813	1751	1734	2238	2159	1694	1585	1431	1546
15 " 20 "	1954	1805	2052	2047	2117	2080	2730	2593	2347	2091	1863	1950
20 " 25 "	2857	2691	3000	2820	2947	2944	3665	3671	3057	2934	2613	2694
25 " 30 "	2617	2348	2767	2711	2816	2886	3479	3433	2911	2696	2372	2560
30 " 35 "	2586	2423	2531	2564	2597	2700	3511	3121	2622	2566	2333	2665
35 " 40 "	2610	2475	2589	2583	2447	2524	3273	2947	2584	2355	2223	2562
40 " 45 "	3044	2719	2795	2717	2605	2698	3538	3072	2575	2592	2438	2858
45 " 50 "	3101	2748	2780	2657	2546	2615	3333	2933	2488	2468	2463	2927
50 " 55 "	3960	3568	3603	3348	3083	3065	3749	3233	2863	2993	3059	3625
55 " 60 "	4541	4075	4145	3735	3526	3533	4223	3719	3219	3392	3582	4216
60 " 65 "	6461	5490	5347	5016	4529	4464	5092	4553	3819	4318	4764	5723
65 " 70 "	5875	5065	4839	4429	4003	3880	4471	3926	3488	3918	4466	5304
70 " 75 "	5423	4628	4352	3836	3465	3378	3666	3337	2854	3329	3726	4547
75 " 80 "	3820	3168	2964	2595	2366	2291	2487	2274	1869	2232	2527	3080
80 " 85 "	2279	1865	1856	1582	1337	1357	1450	1297	1084	1307	1485	1977
85 " 90 "	760	631	622	570	443	425	501	391	376	432	504	642
90 " 95 "	190	153	130	118	102	91	95	87	65	92	94	144
95 " 99 "	27	33	31	19	17	14	23	29	13	19	21	24
Centenari	3	4	1	2	2	3	2	2	3	5	1	4
Età ignota	44	12	13	11	11	13	9	13	13	7	8	9
TOTALE...	106099	95339	95995	86335	82593	86338	114441	108585	84584	81016	77374	92507

RIEPILOGO PER CATEGORIE DI ETÀ.

Dalla nascita a 1 anno	34667	30459	28473	23331	22748	26302	35451	30891	22883	22844	22407	27918
" " 5 anni	49345	44868	44067	37472	36430	41011	59251	57917	41515	36837	32981	40423
" " 15 anni	53977	49438	49538	42975	41634	45877	65144	63954	46334	41240	36832	44996
Da 15 anni in su	52108	45889	46454	43349	40948	40948	49388	44618	38237	39769	40534	47502
Da 80 anni in su	3259	2686	2640	2291	1901	1890	2071	1806	1541	1855	2105	2791

TAVOLA V. — RIASSUNTO UNDECENNALE DEI MORTI PER ETÀ' E PER MESI.

Undicennio 1863-73.

Compartimenti.

ETÀ DEI MORTI	GENNAJO	FEBBRAJO	MARZO	APRILE	MAGGIO	GIUGNO	LUGLIO	AGOSTO	SETTEMBRE	OTTOBRE	NOVEMBRE	DICEMBRE
COMPARTIMENTO DEL VENETO.												
Dalla nascita a 1 mese	15109	14134	13267	9176	6125	4946	4759	5210	5202	6727	9967	11790
Da 1 mese a 3 mesi	2319	1637	1377	1163	1016	1181	1557	1584	1479	1817	2273	2052
3 " 6 "	1388	1139	915	700	652	766	1251	1346	1081	1192	1245	1340
6 " 9 "	1042	975	974	772	784	790	1200	1182	830	797	833	877
9 " 12 "	716	778	885	774	853	1113	1821	1855	1022	749	560	540
Da 1 anno a 2 anni	2719	2433	2581	2357	2136	2827	4763	6401	4781	3652	2570	2339
2 " 3 "	1467	1355	1483	1375	1253	1285	1781	2262	1909	1542	1237	1319
3 " 4 "	819	827	839	774	709	727	851	1090	933	868	848	824
4 " 5 "	677	599	670	649	571	517	694	825	710	657	622	642
Da 5 anni a 10 "	1523	1353	1571	1538	1406	1212	1502	1764	1553	1561	1547	1505
10 " 15 "	706	627	743	731	679	659	785	992	791	789	731	699
15 " 20 "	771	751	813	866	788	749	984	1269	1013	945	818	762
20 " 25 "	1138	1061	1190	1210	1189	1163	1405	1612	1454	1261	1150	1167
25 " 30 "	1117	1069	1126	1186	1189	1162	1340	1594	1457	1279	1088	1130
30 " 35 "	1022	961	1064	1144	1113	1055	1271	1464	1213	1193	1005	1071
35 " 40 "	1121	978	1138	1080	1093	1050	1131	1386	1141	996	1045	1041
40 " 45 "	1258	1085	1152	1214	1136	1014	1178	1271	1169	1066	1055	1115
45 " 50 "	1313	1181	1211	1220	1128	1032	1184	1280	1144	1144	1091	1267
50 " 55 "	1412	1181	1254	1262	1151	1146	1169	1333	1159	1118	1236	1316
55 " 60 "	1872	1545	1591	1543	1322	1204	1359	1502	1278	1242	1434	1707
60 " 65 "	2617	2157	2144	2107	1954	1792	1782	1961	1691	1861	2064	2306
65 " 70 "	2830	2404	2314	2248	1978	1804	1860	2007	1749	1905	2225	2596
70 " 75 "	2777	2461	2304	2212	1971	1698	1842	1934	1699	1810	2250	2561
75 " 80 "	2463	1990	1945	1783	1600	1429	1644	1564	1282	1499	1757	2166
80 " 85 "	1619	1328	1192	1095	951	862	1004	962	786	957	1141	1373
85 " 90 "	677	534	447	431	355	296	360	382	361	375	422	606
90 " 95 "	188	139	101	94	85	68	87	70	65	94	99	117
95 " 99 "	24	20	23	13	5	9	5	10	4	22	14	29
Centenari	2	2	1	"	"	"	2	1	"	"	1	1
Età ignota	7	6	7	5	7	8	8	12	6	4	4	9
TOTALE.....	52743	46709	46322	40722	35499	33564	40669	46125	38967	39122	42332	46327

RIEPILOGO PER CATEGORIE DI ETÀ.

Dalla nascita a 1 anno	20574	18663	17418	12585	9430	8796	10678	11177	9614	11282	14878	16599
" " 5 anni	26286	23377	22991	17740	14399	14152	18767	21755	17947	18001	20155	21723
" " 15 anni	28515	25857	25305	20009	16484	16023	21054	24511	20296	20351	22433	23927
Da 15 anni in su	24221	20816	21010	20708	19008	17533	19607	21602	18665	18767	19895	22391
Da 80 anni in su	2510	2023	1764	1633	1396	1235	1458	1425	1216	1448	1677	2126

TAVOLA V. — RIASSUNTO UNDECENNALE DEI MORTI PER ETÀ' E PER MESI.

Undicennio 1863-73.

Compartimenti.

ETÀ DEI MORTI	COMPARTIMENTO DELL'EMILIA.											
	GENNAJO	FEBBRAJO	MARZO	APRILE	MAGGIO	GIUGNO	LUGLIO	AGOSTO	SETTEMBRE	OTTOBRE	NOVEMBRE	DICEMBRE
Dalla nascita a 1 mese.....	16606	17344	17174	11495	6767	4816	4643	4702	4763	6314	8245	11631
Da 1 mese a 3 mesi.....	2391	2130	2250	2071	2037	2163	2957	2688	2509	2666	2543	2382
3 " 6 ".....	4869	4753	4501	4475	1278	1630	3138	3273	2917	2595	1940	1801
6 " 9 ".....	4745	4588	4721	4405	4267	4369	2445	2309	2240	2364	1930	1646
9 " 12 ".....	4566	4783	4954	4687	4555	4739	2745	2950	2277	4729	4171	4092
Da 1 anno a 2 anni.....	3839	4013	4296	4448	4459	4705	6901	8681	8667	8212	5039	3670
2 " 3 ".....	4839	4788	4908	4704	4794	4756	2073	2536	2564	2642	2005	1611
3 " 4 ".....	4048	962	4009	4019	903	864	4052	4094	4072	4229	4045	994
4 " 5 ".....	811	727	762	729	721	655	744	839	793	846	795	767
Da 5 anni a 10 ".....	4843	4647	4969	4833	4774	4635	4743	4872	4675	4977	4944	4827
10 " 15 ".....	887	791	4058	4009	4041	988	984	997	949	4095	4093	969
15 " 20 ".....	4257	4467	4400	4326	4323	4447	4369	4392	4371	4470	4354	4325
20 " 25 ".....	4924	4958	2150	1996	4961	4782	2006	2028	4876	2072	4895	4942
25 " 30 ".....	4627	4528	4747	4687	4638	4429	4686	4589	4609	4649	4608	4576
30 " 35 ".....	4442	4413	4643	4605	4520	4305	4426	4510	4473	4481	4453	4342
35 " 40 ".....	4478	4515	4708	4640	4626	4358	4474	4442	4311	4461	4448	4506
40 " 45 ".....	4588	4434	4639	4654	4584	4364	4496	4488	4336	4504	4531	4588
45 " 50 ".....	4569	4551	4694	4631	4570	4332	4546	4357	4449	4502	4579	4608
50 " 55 ".....	2001	4808	4989	4795	4612	4473	4519	4525	4404	4634	4866	4874
55 " 60 ".....	2396	2493	2341	2484	4994	4744	4876	4656	4648	4830	2039	2190
60 " 65 ".....	3086	2847	2984	2998	2609	2188	2193	2074	1955	2377	2699	3055
65 " 70 ".....	3375	3086	3406	2954	2757	2350	2369	2130	2113	2405	2817	3253
70 " 75 ".....	3540	3182	3138	3111	2758	2285	2273	2049	1937	2361	2809	3262
75 " 80 ".....	2980	2644	2656	2469	2230	1820	4798	4658	4622	4826	2428	2663
80 " 85 ".....	4730	4662	4535	4443	4336	4086	4040	950	947	4062	4304	4579
85 " 90 ".....	667	576	585	494	490	392	432	364	369	373	470	623
90 " 96 ".....	440	436	428	414	404	86	91	85	66	80	422	430
95 " 99 ".....	35	29	20	25	22	46	42	46	44	19	22	18
Centenari.....	2	1	5	"	2	4	"	3	"	1	1	3
Età ignota.....	20	49	48	41	34	44	21	20	42	17	9	42
TOTALE...	65304	63245	66058	57409	50760	45492	53752	55247	52848	56793	54906	57936

RIEPILOGO PER CATEGORIE DI ETÀ.

Dalla nascita a 1 anno.....	24417	24598	24600	17533	12904	11717	45628	45922	44676	45668	45829	48552
" 5 anni.....	34744	32088	32575	25130	20778	19697	26398	29072	27772	28597	24713	25594
" 15 anni.....	34444	34526	35602	27972	23593	22320	29125	31944	30396	34669	27750	28387
Da 15 anni in su.....	30837	28700	30438	29126	27133	23158	24606	23286	22440	25107	27147	29537
Da 80 anni in su.....	2574	2404	2273	2076	4951	4584	4575	4448	4386	4535	4916	2353

TAVOLA V. — RIASSUNTO UNDECENNALE DEI MORTI PER ETÀ' E PER MESI.

Undicennio 1863-73.

Compartimenti.

ETÀ DEI MORTI	GENNAJO	FEBBRAIO	MARZO	APRILE	MAGGIO	GIUGNO	LUGLIO	AGOSTO	SETTEMBRE	OTTOBRE	NOVEMBRE	DICEMBRE
COMPARTIMENTO DELL'UMBRIA.												
Dalla nascita a 1 mese	3628	3356	3540	2607	1612	1118	1202	1005	962	1620	2211	2854
Da 1 mese a 3 mesi	665	703	797	672	662	685	979	698	601	596	576	593
3 » 6 »	372	331	340	362	365	425	942	793	590	461	313	280
6 » 9 »	333	265	315	300	276	309	631	678	495	435	398	382
9 » 12 »	299	344	446	379	322	308	603	696	528	480	337	329
Da 1 anno a 2 anni	728	805	929	995	902	1036	1760	2110	1716	1388	895	793
2 » 3 »	373	371	491	408	370	396	597	728	610	543	397	391
3 » 4 »	190	223	245	240	215	201	277	323	321	301	254	213
4 » 5 »	468	147	170	174	159	146	186	266	191	197	185	191
Da 5 anni a 10 »	396	363	447	421	389	349	455	620	522	502	382	386
10 » 15 »	194	196	216	229	220	221	249	342	269	274	242	235
15 » 20 »	290	246	303	287	291	231	279	366	298	324	293	281
20 » 25 »	421	382	430	434	417	368	457	441	474	442	375	380
25 » 30 »	355	314	353	352	330	274	375	396	392	378	293	297
30 » 35 »	295	311	332	368	341	274	324	327	335	331	293	317
35 » 40 »	343	322	394	338	340	314	336	387	363	330	306	335
40 » 45 »	368	318	336	363	323	310	340	372	331	343	321	352
45 » 50 »	316	317	321	348	345	320	318	322	309	338	345	335
50 » 55 »	449	326	385	357	321	276	361	370	374	336	365	337
55 » 60 »	496	476	504	441	402	337	372	393	412	431	404	463
60 » 65 »	653	565	585	587	505	438	471	450	466	530	585	613
65 » 70 »	742	678	664	606	483	437	481	513	483	574	567	653
70 » 75 »	862	779	790	776	623	509	525	517	557	643	667	737
75 » 80 »	838	589	686	622	457	406	483	428	479	529	549	650
80 » 85 »	625	534	549	473	396	322	371	368	348	419	492	592
85 » 90 »	281	262	206	216	161	128	153	169	144	186	205	253
90 » 95 »	128	76	83	78	60	50	72	56	68	74	58	83
95 » 99 »	44	35	30	30	19	14	18	19	29	16	20	36
Centenari	2	5	5	6	3	2	2	3	4	5	5	4
Età ignota	3	6	2	4	2	1	3	5	»	4	2	2
TOTALE.....	14827	13645	14864	13473	11341	10205	13622	14461	12674	13030	12335	13387

RIEPILOGO PER CATEGORIE DI ETÀ.

Dalla nascita a 1 anno	5297	4999	5408	4320	3237	2845	4357	3870	3176	3592	3835	4438
» » 5 anni	6756	6545	7243	6137	4883	4624	7177	7297	6014	6021	5566	6026
» » 15 anni	7346	7104	7906	6787	5492	5194	7881	8259	6805	6797	6190	6647
Da 15 anni in su	7478	6535	6956	6682	5817	5010	5738	5897	5866	6229	6143	6738
Da 80 anni in su	1080	912	873	803	639	516	616	615	593	700	780	968

TAVOLA V. — RIASSUNTO UNDECENNALE DEI MORTI PER ETÀ' E PER MESI.

Undicennio 1863-73.

Compartimenti.

ETÀ DEI MORTI	GENNAIO	FEBBRAIO	MARZO	APRILE	MAGGIO	GIUGNO	LUGLIO	AGOSTO	SETTEMBRE	OTTOBRE	NOVEMBRE	DICEMBRE
COMPARTIMENTO DELLE MARCHE.												
Dalla nascita a 1 mese	7912	7732	710	4329	2512	1749	1661	1698	1692	2484	3667	5586
Da 1 mese a 3 mesi	864	804	1023	835	750	706	958	814	723	763	839	994
3 " 6 "	525	443	508	473	470	661	1218	1286	947	746	579	555
6 " 9 "	536	451	461	449	441	607	1173	1234	1014	979	783	654
9 " 12 "	653	623	716	593	531	661	1191	1347	1083	854	654	602
Da 1 anno a 2 anni	1604	1544	1832	1865	1630	2138	3609	4653	4227	3521	2384	1869
2 " 3 "	720	667	796	781	671	763	1094	1427	1294	1227	899	747
3 " 4 "	395	332	348	386	343	374	455	582	526	494	446	400
4 " 5 "	270	232	276	266	256	231	335	411	370	351	309	311
Da 5 anni a 10 "	689	597	640	631	651	631	762	1082	839	819	791	693
10 " 15 "	384	323	346	382	353	365	440	551	480	452	395	396
15 " 20 "	418	348	411	456	431	385	464	578	490	517	413	462
20 " 25 "	609	583	648	634	589	553	688	867	701	669	597	592
25 " 30 "	489	497	468	507	501	440	554	717	534	556	493	528
30 " 35 "	497	458	487	465	409	418	496	687	564	480	551	498
35 " 40 "	561	472	566	497	468	454	509	651	549	511	486	502
40 " 45 "	570	506	575	515	485	462	550	692	621	551	546	604
45 " 50 "	529	471	491	496	528	448	537	680	628	552	546	629
50 " 55 "	649	562	623	642	607	542	607	794	720	670	689	733
55 " 60 "	872	683	729	756	684	579	692	805	689	732	751	840
60 " 65 "	1263	1029	1091	1084	921	789	862	1057	944	949	952	1130
65 " 70 "	1590	1249	1331	1254	1062	886	960	1116	949	1045	1171	1346
70 " 75 "	1983	1537	1644	1450	1230	1018	1105	1219	1169	1292	1441	1629
75 " 80 "	1745	1376	1365	1241	940	815	910	977	915	1060	1223	1429
80 " 85 "	1235	995	925	798	591	559	628	676	655	704	795	954
85 " 90 "	474	381	338	313	206	224	239	234	225	232	310	374
90 " 95 "	132	80	92	76	61	54	58	59	74	67	70	99
95 " 99 "	15	20	19	20	5	5	13	17	12	14	11	15
Centenari	2	3	2	1	"	1	"	"	2	1	"	5
Età ignota	32	24	30	27	49	24	12	35	22	26	48	24
TOTALE.....	28217	23022	25860	22422	18345	17542	22780	26946	23658	23318	22809	25110
RIEPILOGO PER CATEGORIE DI ETÀ.												
Dalla nascita a 1 anno.....	10490	10053	9817	6879	4704	4384	6201	6379	5159	5826	6522	8301
" " 5 anni.....	13479	12828	13069	10177	7604	7890	11694	13452	11376	11419	10560	11628
" " 15 anni.....	14552	13748	14025	11190	8608	8886	12896	15085	13195	12690	11746	12717
Da 15 anni in su	13633	11250	11305	11205	9718	8622	9872	11826	10444	10602	11015	12369
Da 80 anni in su	1838	1479	1376	1203	863	843	938	986	968	1018	1186	1417

TAVOLA V. — RIASSUNTO UNDECENNALE DEI MORTI PER ETÀ' E PER MESI.

Undicennio 1863-73.

Compartimenti.

ETÀ DEI MORTI	GENNAIO	FEBBRAIO	MARZO	APRILE	MAGGIO	GIUGNO	LUGLIO	AGOSTO	SETTEMBRE	OTTOBRE	NOVEMBRE	DICEMBRE
COMPARTIMENTO DELLA TOSCANA.												
Dalla nascita a 1 mese	11679	10725	9769	7324	5319	4590	4819	4512	4275	5161	6951	9476
Da 1 mese a 3 mesi	4986	4908	2118	1869	1804	1925	2685	2233	1765	1782	1679	1936
3 " 6 "	1773	1566	1682	1502	1675	2339	3972	3234	2095	1869	1668	1671
6 " 9 "	1537	1487	1632	1522	1582	2504	4230	3577	2446	2066	1609	1518
9 " 12 "	1633	1849	2022	2002	2098	3344	6222	5953	3669	2754	1917	1654
Da 1 anno a 2 anni	4830	4623	5210	5131	5807	8629	17357	19530	13185	9431	6166	5085
2 " 3 "	2019	1916	2230	2092	1964	1995	3205	4032	3581	2927	2339	2133
3 " 4 "	1154	1052	1192	1122	1194	1063	1334	1656	1475	1412	1279	1240
4 " 5 "	820	729	838	832	816	785	855	1106	1083	1038	942	939
Da 5 anni a 10 "	1787	1632	1861	1870	1906	1710	1958	2514	2316	2154	2139	2102
10 " 15 "	857	772	844	874	935	863	1007	1190	1098	1051	1048	935
15 " 20 "	1245	1114	1214	1269	1224	1146	1439	1589	1540	1542	1357	1203
20 " 25 "	1719	1575	1750	1743	1803	1511	1816	2019	2013	1927	1707	1734
25 " 30 "	1547	1457	1483	1572	1628	1465	1654	1838	1743	1739	1601	1549
30 " 35 "	1488	1329	1483	1505	1555	1269	1530	1643	1517	1638	1497	1461
35 " 40 "	1603	1378	1586	1592	1563	1392	1475	1719	1609	1586	1509	1548
40 " 45 "	1516	1224	1353	1479	1442	1284	1422	1503	1491	1439	1367	1550
45 " 50 "	1483	1234	1391	1450	1286	1169	1289	1293	1330	1355	1356	1495
50 " 55 "	1638	1329	1413	1422	1327	1199	1233	1429	1231	1292	1350	1570
55 " 60 "	2047	1760	1775	1794	1582	1321	1503	1554	1428	1676	1678	1985
60 " 65 "	2641	2178	2237	2302	1834	1751	1773	1840	1862	1998	2126	2551
65 " 70 "	3099	2458	2619	2519	2130	1844	2030	2021	1988	2184	2443	2875
70 " 75 "	3694	2831	2942	2811	2400	2101	2137	2281	2131	2569	2787	3410
75 " 80 "	3423	2601	2586	2434	1940	1744	1819	1958	1811	2239	2474	2989
80 " 85 "	2336	1839	1805	1655	1446	1252	1288	1390	1313	1575	1706	2070
85 " 90 "	979	692	706	638	526	481	550	545	523	603	706	893
90 " 95 "	305	196	203	171	137	130	150	158	153	153	216	233
95 " 99 "	73	50	44	45	35	34	27	36	53	39	53	70
Centenari	7	4	5	6	7	6	5	7	1	10	9	12
Età ignota	62	45	43	32	30	34	46	46	33	37	31	38
TOTALE.....	60980	53373	56006	52879	49105	50880	70890	74406	60758	57246	53710	57925
RIEPILOGO PER CATEGORIE DI ETÀ.												
Dalla nascita a 1 anno.....	18608	17535	17193	14219	12478	14702	21928	19509	14250	13632	13824	16255
" " 5 anni	27431	25855	26663	23396	22259	27174	44679	45833	33574	28440	24550	25652
" " 15 anni	30075	28279	29368	26140	25100	29747	47644	49537	36988	31645	27737	28689
Da 15 anni in su	30843	25249	26595	26407	23975	21099	23140	24823	23737	25564	25942	29198
Da 80 anni in su	3700	2781	2763	2515	2151	1903	2020	2136	2043	2380	2690	3278

TAVOLA V. — RIASSUNTO UNDECENNALE DEI MORTI PER ETÀ' E PER MESI.

Undicennio 1863-73.

Compartimenti.

ETÀ DEI MORTI	GENNAIO	FEBBRAIO	MARZO	APRILE	MAGGIO	GIUGNO	LUGLIO	AGOSTO	SETTEMBRE	OTTOBRE	NOVEMBRE	DICEMBRE
COMPARTIMENTO DEL LAZIO. *												
Dalla nascita a 1 mese	542	548	490	406	336	248	281	281	315	379	453	519
Da 1 mese a 3 mesi	174	225	216	207	193	210	233	180	189	220	182	206
3 " 6 "	132	124	117	105	124	173	216	263	199	157	116	135
6 " 9 "	138	123	104	111	124	146	268	321	265	200	130	132
9 " 12 "	403	436	409	432	98	131	286	295	241	154	143	97
Da 1 anno a 2 anni	425	424	393	407	422	460	837	1025	783	571	445	430
2 " 3 "	288	273	293	244	245	232	342	448	445	357	237	250
3 " 4 "	147	144	168	155	158	154	182	262	245	183	168	168
4 " 5 "	119	126	153	121	101	98	130	199	173	127	106	105
Da 5 anni a 10 "	228	224	238	204	239	209	242	391	346	272	229	228
10 " 15 "	81	86	98	84	104	83	102	120	122	104	77	80
15 " 20 "	125	116	89	97	107	69	105	148	146	116	109	108
20 " 25 "	186	193	168	186	144	127	143	195	176	180	182	187
25 " 30 "	172	134	149	134	143	120	112	150	170	173	172	202
30 " 35 "	181	151	144	144	117	113	130	165	140	148	188	175
35 " 40 "	218	139	142	142	128	115	109	174	153	170	199	181
40 " 45 "	213	152	163	147	138	130	134	171	171	486	196	198
45 " 50 "	193	168	130	119	135	136	128	163	135	181	212	202
50 " 55 "	215	158	171	168	167	128	128	171	181	185	207	208
55 " 60 "	198	140	161	152	134	121	108	150	144	171	182	203
60 " 65 "	228	195	181	204	171	121	135	191	205	224	249	264
65 " 70 "	209	167	147	142	161	112	101	144	159	152	205	202
70 " 75 "	250	179	166	158	140	126	146	168	161	170	205	206
75 " 80 "	140	118	106	79	84	72	108	106	105	108	107	139
80 " 85 "	106	84	57	82	85	71	80	100	94	94	111	115
85 " 90 "	32	33	33	18	26	39	28	29	43	39	40	48
90 " 95 "	17	10	14	18	6	8	8	12	11	9	15	11
95 " 99 "	2	6	1	6	"	3	2	6	4	4	2	5
Centenari.....	"	2	1	1	"	1	"	2	1	"	2	1
Età ignota.....	6	8	4	6	2	5	6	5	4	7	6	5
TOTALE.....	5068	4586	4406	4179	4002	3761	4800	6035	5466	5038	4875	5010
RIEPILOGO PER CATEGORIE DI ETÀ.												
Dalla nascita a 1 anno	1089	1156	1036	961	875	908	1284	1340	1179	1107	1024	1089
" " 5 anni	2068	2123	2043	1888	1771	1852	2745	3274	2795	2345	1980	2042
" " 15 anni	2377	2433	2379	2176	2114	2144	3089	3785	3263	2721	2286	2350
Da 15 anni in su	2685	2145	2023	1997	1886	1612	1705	2245	2199	2310	2583	2655
Da 80 anni in su	157	135	106	125	117	122	118	49	153	146	170	180

(*) In questo compartimento non figurano che le cifre del 1872, mancando, per gli anni precedenti, i dati relativi.

TAVOLA V. — RIASSUNTO UNDECENNALE DEI MORTI PER ETÀ' E PER MESI.

Undicennio 1863-73.

Compartimenti.

ETÀ DEI MORTI	GENNAJO	FEBBRAJO	MARZO	APRILE	MAGGIO	GIUGNO	LUGLIO	AGOSTO	SETTEMBRE	OTTOBRE	NOVEMBRE	DICEMBRE
COMPARTIMENTO DEGLI ABRUZZI E MOLISE.												
Dalla nascita a 1 mese	4770	4656	4515	3780	2467	1913	1800	1843	1934	2467	2968	3793
Da 1 mese a 3 mesi	4327	4302	4536	4449	4259	4308	4483	4396	4076	4176	4185	4348
3 " 6 "	4020	932	957	933	928	1178	1764	1916	1624	1402	1127	4086
6 " 9 "	1309	4104	1051	962	973	1302	2378	2878	2368	2083	1876	1627
9 " 12 "	1326	1173	1161	1016	992	1287	2268	2780	2112	1611	1384	1442
Da 1 anno a 2 anni	3375	3037	3304	3146	3364	4278	7386	9080	7203	5685	4388	3638
2 " 3 "	4442	4257	4229	4167	4268	4375	2445	3155	2777	2396	4923	4538
3 " 4 "	850	738	756	716	744	805	1169	1625	1602	1351	4104	939
4 " 5 "	745	579	587	572	589	644	874	4283	1244	1099	849	795
Da 5 anni a 10 "	4508	4255	4261	4250	4345	4209	4869	2707	2760	2238	1835	1561
10 " 15 "	650	561	622	595	594	597	838	1162	1192	972	779	696
15 " 20 "	747	583	598	651	607	534	707	937	895	849	763	747
20 " 25 "	869	842	820	793	839	718	907	1145	1169	1047	934	996
25 " 30 "	875	711	778	792	757	634	819	988	1155	973	921	940
30 " 35 "	826	722	738	768	715	673	798	983	1065	876	899	910
35 " 40 "	1002	828	826	850	731	730	864	1031	1133	1004	942	990
40 " 45 "	930	887	847	869	767	754	884	1075	1096	1055	1004	1032
45 " 50 "	1081	836	838	880	797	725	896	1052	1135	966	988	977
50 " 55 "	1121	944	908	939	846	737	955	1121	1163	1080	1071	1152
55 " 60 "	1516	4118	4193	4165	893	919	1047	1370	1456	1288	1329	1357
60 " 65 "	4768	4358	4492	4435	4248	4181	4257	1619	1699	1650	1648	1811
65 " 70 "	1849	4428	4468	4498	4208	4101	4233	1712	1581	1531	1687	1768
70 " 75 "	2160	1757	1690	1607	1309	1192	1531	1922	1842	1746	1835	2048
75 " 80 "	1663	1354	1331	1312	1071	987	1136	1373	1256	1226	1467	1630
80 " 85 "	1297	1000	1034	919	717	682	845	986	939	918	1064	1237
85 " 90 "	461	384	392	316	277	243	332	432	318	336	396	477
90 " 95 "	471	429	408	400	72	74	84	425	95	97	417	434
95 " 99 "	49	30	37	40	25	16	24	33	26	31	24	45
Centenari	8	1	2	3	2	3	5	1	6	3	3	5
Età ignota	2	1	"	1	3	1	1	1	2	4	4	3
TOTALE.....	36687	34507	32079	30494	27347	27797	38599	47721	43917	39160	36514	36692

RIEPILOGO PER CATEGORIE DI ETÀ.

Dalla nascita a 1 anno.....	9752	9167	9220	8110	6619	6988	9693	10813	9111	8739	8540	9266
" " 5 anni.....	16134	14778	15096	13711	12584	14087	21567	25946	21934	19270	16804	16176
" " 15 anni.....	18292	16594	16979	15556	14493	15893	24274	29815	25886	22480	19418	18433
Da 15 anni in su	48393	44912	45100	44937	42851	41903	44324	47905	48029	46676	47092	48256
Da 80 anni in su	1986	1544	1573	1378	1093	1018	1290	1577	1384	1385	1604	1898

TAVOLA V. — RIASSUNTO UNDECENNALE DEI MORTI PER ETÀ' E PER MESI.
Undicennio 1863-73. Compartimenti.

ETÀ DEI MORTI	GENNAJO	FEBBRAIO	MARZO	APRILE	MAGGIO	GIUGNO	LUGLIO	AGOSTO	SETTEMBRE	OTTOBRE	NOVEMBRE	DICEMBRE
COMPARTIMENTO DELLA CAMPANIA.												
Dalla nascita a 1 mese.....	8638	7740	6934	5928	4656	4468	4552	4473	4531	5335	6199	7765
Da 1 mese a 3 mesi.....	3376	3159	3440	2796	2752	2941	2985	2592	2345	2620	2704	3119
3 " 6 "	2584	2517	2609	2462	2656	3259	4023	3600	2899	2487	2239	2343
6 " 9 "	2507	2352	2428	2439	3183	4589	6574	6390	4840	3817	3085	2685
9 " 12 "	2698	2414	2394	2135	2654	4081	6080	6388	5107	3981	3564	2922
Da 1 anno a 2 anni.....	8124	7264	7440	6804	7604	10118	14186	15268	13177	11140	9459	8611
2 " 3 "	3371	3011	3106	2922	3000	3655	5005	5486	5517	4744	4262	3988
3 " 4 "	2002	1945	1887	1631	1737	1949	2437	2880	2977	2899	2530	2275
4 " 5 "	1591	1369	1444	1298	1382	1396	1840	2287	2442	2190	1954	1740
Da 5 anni a 10 "	2763	2449	2638	2555	2617	2616	3229	4126	4535	4204	3748	3204
10 " 15 "	1235	1070	1066	1161	1166	1129	1402	1802	2075	1837	1673	1261
15 " 20 "	1483	1356	1300	1459	1378	1398	1735	2005	2238	1956	1712	1584
20 " 25 "	2306	1952	2161	2180	1992	1941	2292	2738	3205	2801	2821	2314
25 " 30 "	2130	1789	2026	1869	1866	1789	2024	2279	2852	2424	2456	2237
30 " 35 "	2022	1562	1755	1767	1649	1609	1822	2137	2430	2233	2262	2058
35 " 40 "	2372	2107	2025	2076	1912	1844	2035	2401	2791	2468	2606	2369
40 " 45 "	2417	2009	2112	2068	1913	1863	2039	2375	2644	2476	2552	2344
45 " 50 "	2450	2108	2208	2255	2035	1894	2119	2472	2529	2494	2552	2646
50 " 55 "	2690	2216	2274	2259	2037	1905	2036	2406	2560	2477	2640	2656
55 " 60 "	3433	2894	2752	2778	2411	2149	2446	2814	2913	2937	3069	3380
60 " 65 "	4084	3224	3321	3246	2726	2256	2611	3153	3275	3131	3398	3866
65 " 70 "	4369	3442	3446	3292	2661	2451	2753	3007	3282	3284	3692	4226
70 " 75 "	4595	3350	3735	3505	3013	2574	2816	3159	3228	3278	3752	4514
75 " 80 "	3706	2918	2928	2694	2233	2022	2200	2270	2384	2498	2938	3593
80 " 85 "	2921	2219	2072	1949	1577	1459	1652	1757	1714	1724	2228	2578
85 " 90 "	4189	4011	950	922	677	625	752	689	727	840	902	1232
90 " 95 "	520	406	380	340	283	233	268	274	275	296	384	499
95 " 99 "	187	132	132	123	104	114	93	112	117	110	134	175
Centenari.....	30	31	14	16	13	18	13	18	9	9	27	22
Età ignota.....	112	97	94	97	81	77	89	97	154	112	160	107
TOTALE...	81902	70550	71011	67026	63988	68422	84128	94455	89772	82802	81502	82313
RIEPILOGO PER CATEGORIE DI ETÀ.												
Dalla nascita a 1 anno.....	49800	48152	47775	45760	45901	49338	24214	23433	19722	18240	17591	18834
" " 5 anni.....	34888	31708	31622	28415	29624	36156	47702	49364	43835	39213	35796	35448
" " 15 anni.....	38886	35227	35326	32131	33407	40201	52333	55292	50445	45254	41217	39913
Da 15 anni in su.....	42904	35226	35591	34798	30500	28144	31706	36066	39173	37436	40125	42293
Da 80 anni in su.....	4847	3799	3548	3350	2654	2449	2778	2850	2842	2979	3675	4506

TAVOLA V. — RIASSUNTO UNDECENNALE DEI MORTI PER ETÀ' E PER MESI.

Undicennio 1863-73.

Compartimenti.

ETÀ DEI MORTI	GENNAIO	FEBBRAIO	MARZO	APRILE	MAGGIO	GIUGNO	LUGLIO	AGOSTO	SETTEMBRE	OTTOBRE	NOVEMBRE	DICEMBRE
COMPARTIMENTO DELLE PUGLIE.												
Dalla nascita a 1 mese.....	5884	5256	4443	3756	2528	2319	2337	2684	2829	3614	4225	5266
Da 1 mese a 3 mesi.....	2068	2019	1945	1579	1389	1417	1436	1457	1416	1489	1652	1922
3 " 6 "	1437	1333	1456	1327	1344	1955	2272	2137	1671	1555	1433	1377
6 " 9 "	1439	1286	1297	1244	1521	2487	3653	3374	2682	2269	1806	1661
9 " 12 "	1534	1401	1372	1213	1372	2512	3454	3402	2775	2498	2060	1956
Da 1 anno a 2 anni.....	4862	4298	4510	4048	4320	6504	8723	8543	7450	6690	5873	5522
2 " 3 "	2413	2033	2176	2145	2094	2733	3390	3869	3689	3273	2975	2698
3 " 4 "	1422	1276	1180	1134	1143	1475	1827	2066	2135	1927	1748	1714
4 " 5 "	994	873	890	863	894	1116	1327	1515	1456	1449	1209	1130
Da 5 anni a 10 "	1744	1469	1634	1543	1701	2159	2682	3164	3035	2624	2190	1905
10 " 15 "	771	673	712	691	791	1110	1312	1602	1330	1156	911	809
15 " 20 "	892	758	819	771	779	1154	1208	1439	1214	1119	913	946
20 " 25 "	1334	1057	1197	1086	1110	1477	1409	1574	1447	1377	1253	1258
25 " 30 "	1317	1066	1168	1120	1075	1651	1379	1618	1387	1437	1226	1295
30 " 35 "	1199	1040	1116	1085	1104	1447	1323	1531	1247	1392	1223	1258
35 " 40 "	1472	1248	1282	1282	1186	1656	1484	1672	1352	1463	1323	1456
40 " 45 "	1270	1053	1132	1179	1126	1565	1332	1468	1255	1366	1296	1327
45 " 50 "	1434	1186	1276	1266	1166	1563	1405	1520	1304	1361	1374	1498
50 " 55 "	1362	1176	1106	1176	1037	1429	1304	1466	1266	1235	1290	1388
55 " 60 "	1590	1342	1374	1376	1122	1635	1436	1526	1327	1377	1405	1587
60 " 65 "	1600	1401	1464	1441	1250	1635	1437	1549	1420	1473	1480	1576
65 " 70 "	1720	1360	1357	1367	1241	1490	1425	1542	1330	1460	1517	1648
70 " 75 "	1615	1337	1283	1252	1126	1366	1340	1394	1217	1320	1457	1633
75 " 80 "	1255	1042	1072	1034	864	1037	1001	1099	936	964	1059	1289
80 " 85 "	1055	846	740	738	605	733	727	741	745	722	811	938
85 " 90 "	464	352	344	335	280	333	341	330	299	328	353	434
90 " 95 "	463	162	150	133	107	112	125	124	116	109	106	167
95 " 99 "	61	60	49	41	36	40	59	52	46	50	57	51
Centenari.....	11	10	1	2	1	4	2	3	2	5	5	7
Età ignota.....	6	5	1	2	3	1	5	7	"	8	9	2
TOTALE...	44408	38468	38546	36229	34584	46124	51155	54788	48348	47080	44239	45718

RIEPILOGO PER CATEGORIE DI ETÀ.

Dalla nascita a 1 anno.....	12382	11345	10513	9119	8154	10690	13152	13054	11373	11425	11176	12182
" " 5 anni.....	22073	21825	19269	17309	16805	23518	28419	29047	26103	24734	22981	22246
" " 15 anni.....	24588	21967	21615	19543	19297	25787	32413	34113	30468	28514	26082	25960
Da 15 anni in su.....	19814	16496	16930	16684	15284	20336	18737	20668	17880	18558	18148	19756
Da 80 anni in su.....	1754	1430	1284	949	1029	1222	1254	1250	1208	1214	1339	1597

TAVOLA V. — RIASSUNTO UNDECENNALE DEI MORTI PER ETÀ' E PER MESI.

Undicennio 1863-73.

Compartimenti.

ETÀ DEI MORTI	GENNAJO	FEBBRAIO	MARZO	APRILE	MAGGIO	GIUGNO	LUGLIO	AGOSTO	SETTEMBRE	OTTOBRE	NOVEMBRE	DICEMBRE
COMPARTIMENTO DELLA BASILICATA.												
Dalla nascita a 1 mese	2105	1944	1782	1545	1150	1035	1250	1537	1634	1649	1675	1913
Da 1 mese a 3 mesi	852	767	862	768	635	669	793	822	831	813	795	842
3 " 6 "	615	568	639	603	586	683	922	1012	944	748	613	653
6 " 9 "	503	517	585	545	602	748	1277	1412	1185	915	710	685
9 " 12 "	582	465	569	479	524	731	1292	1467	1186	920	814	597
Da 1 anno a 2 anni	1818	1492	1482	1251	1359	1761	2865	3381	2981	2288	1964	1715
2 " 3 "	717	648	644	590	588	771	1273	1581	1529	1226	884	762
3 " 4 "	451	340	384	356	351	425	754	945	990	717	536	503
4 " 5 "	422	288	302	263	296	322	512	868	865	514	369	436
Da 5 anni a 10 "	550	476	524	415	449	526	799	1279	1248	1014	675	553
10 " 15 "	278	245	262	266	253	266	401	710	704	509	336	286
15 " 20 "	316	314	264	241	267	280	387	590	547	478	345	313
20 " 25 "	501	345	379	400	404	376	463	660	630	566	504	400
25 " 30 "	531	474	417	401	407	404	466	643	673	627	505	487
30 " 35 "	475	404	418	436	402	398	494	668	650	533	527	504
35 " 40 "	633	546	549	593	505	497	616	742	747	738	682	657
40 " 45 "	574	495	534	585	495	470	531	674	660	550	612	663
45 " 50 "	656	663	615	627	551	522	549	723	747	648	672	675
50 " 55 "	545	504	545	516	415	472	499	624	658	606	634	698
55 " 60 "	795	646	661	689	548	560	626	752	838	764	745	809
60 " 65 "	744	554	547	540	483	474	533	676	669	688	654	666
65 " 70 "	717	550	537	519	426	415	551	602	635	625	651	669
70 " 75 "	511	427	486	407	329	319	439	538	462	487	457	481
75 " 80 "	415	306	331	312	276	248	301	359	360	339	366	367
80 " 85 "	211	161	199	217	145	141	196	249	217	187	217	211
85 " 90 "	86	70	100	70	51	73	110	98	98	84	85	99
90 " 95 "	40	24	37	24	26	34	35	41	42	32	34	38
95 " 99 "	16	11	12	11	11	9	7	9	8	10	11	12
Centenari	1	1	3	1	1	1	2	2	1	2	3	2
Età ignota	"	6	11	5	5	9	7	8	9	11	15	15
TOTALE.....	16720	14251	14689	13675	12349	13639	18950	23672	22748	19297	17090	16711

RIEPILOGO PER CATEGORIE DI ETÀ.

Dalla nascita a 1 anno.....	4747	4261	4437	3940	3197	3866	5534	6250	5780	5045	4607	4690
" " 5 anni.....	8135	7029	7249	6409	6091	7145	10938	13025	12115	9790	8360	8106
" " 15 anni.....	8983	7750	8035	7081	6793	7937	12138	15014	14097	11313	9371	8945
Da 15 anni in su	7737	6495	6634	6589	5742	5693	6805	8650	8642	7973	7704	7751
Da 80 anni in su	354	267	351	323	231	258	350	399	366	315	350	362

TAVOLA V. — RIASSUNTO UNDECENNALE DEI MORTI PER ETÀ' E PER MESI.

Undicennio 1863-73.

Compartimenti.

ETÀ DEI MORTI	GENNAJO	FEBBRAJO	MARZO	APRILE	MAGGIO	GIUGNO	LUGLIO	AGOSTO	SETTEMBRE	OTTOBRE	NOVEMBRE	DICEMBRE
COMPARTIMENTO DELLE CALABRIE.												
Dalla nascita a 1 mese.....	4251	4043	3964	3377	2247	2043	2436	2435	2727	3003	3328	3570
Da 1 mese a 3 mesi	4616	4556	4833	4709	4498	4575	4731	4727	4496	4596	4571	4710
3 " 6 "	4084	973	4046	4036	4017	4379	2486	2079	1663	1532	1241	1126
6 " 9 "	912	730	829	846	821	1272	2331	2676	2256	2023	1523	1169
9 " 12 "	949	711	683	581	576	937	1833	2205	1892	1734	1394	1178
Da 1 anno a 2 anni.....	2745	2310	2401	2153	2197	2990	5062	6333	5488	5133	3893	3139
2 " 3 "	1305	1079	1049	1059	1043	1234	1996	2939	2769	2518	1867	1441
3 " 4 "	772	660	676	610	623	730	1059	1499	1651	1388	1075	910
4 " 5 "	534	502	542	476	527	520	835	1121	1207	1060	832	742
Da 5 anni a 10 "	4306	959	1071	1040	1090	1044	1707	2586	2636	2176	1603	1421
10 " 15 "	664	471	576	573	507	521	842	1211	1250	1015	730	699
15 " 20 "	700	568	625	570	573	582	747	978	920	856	761	743
20 " 25 "	1065	911	962	995	806	837	1046	1216	1153	1137	1100	1158
25 " 30 "	1226	1075	1012	1068	952	909	1024	1284	1240	1168	1208	1354
30 " 35 "	1200	1017	991	1010	904	770	956	1187	1043	1140	1087	1249
35 " 40 "	1457	1187	1165	1275	1127	942	1153	1294	1321	1324	1379	1386
40 " 45 "	1327	1066	1100	1187	1013	885	1068	1176	1134	1145	1285	1316
45 " 50 "	1400	1139	1050	1284	997	864	1051	1382	1235	1243	1495	1504
50 " 55 "	1328	1094	1100	1208	918	825	908	1126	1114	1242	1297	1474
55 " 60 "	1671	1310	1394	1390	1066	938	1164	1407	1323	1358	1542	1596
60 " 65 "	1734	1426	1408	1442	1163	1004	1196	1412	1308	1470	1570	1761
65 " 70 "	1613	1229	1287	1316	1004	887	1049	1303	1349	1313	1395	1583
70 " 75 "	1491	1222	1116	1176	945	820	1011	1222	1165	1147	1282	1553
75 " 80 "	1005	837	791	815	640	612	673	763	777	779	859	948
80 " 85 "	799	608	638	621	472	392	522	535	569	548	621	738
85 " 90 "	342	269	243	247	213	164	191	250	216	239	291	293
90 " 95 "	139	132	110	97	75	65	80	114	105	81	123	162
95 " 99 "	72	52	64	47	30	31	36	48	29	48	64	49
Centenari	11	10	8	9	5	5	12	10	9	6	10	11
Età ignota	3	3	2	3	1	2	1	3	"	5	11	7
TOTALE.....	34721	29149	29736	29280	25050	25749	35906	43521	44045	39487	36437	36020

RIEPILOGO PER CATEGORIE DI ETÀ.

Dalla nascita a 1 anno.....	8812	8013	8355	7609	6159	7206	10517	11122	10034	9948	9057	8753
" " 5 anni.....	14168	12564	13023	11907	10549	12680	19469	23014	21149	20047	16724	14985
" " 15 anni.....	16138	13994	14670	13520	12146	14215	22018	26811	25035	23238	19057	17105
Da 15 anni in su	48580	45152	45064	45757	42903	41532	43887	46707	46010	46244	47369	48908
Da 80 anni in su	1363	1071	1063	1021	795	637	841	957	928	922	1109	1253

TAVOLA V. — RIASSUNTO UNDECENNALE DEI MORTI PER ETÀ' E PER MESI.

Undicennio 1863-73.

Compartimenti.

ETÀ DEI MORTI	GENNAJO	FEBBRAIO	MARZO	APRILE	MAGGIO	GIUGNO	LUGLIO	AGOSTO	SETTEMBRE	OTTOBRE	NOVEMBRE	DICEMBRE
COMPARTIMENTO DELLA SICILIA.												
Dalla nascita a 1 mese	7968	7364	6516	5495	4565	4856	5450	5148	5303	5697	6463	7064
Da 1 mese a 3 mesi	3652	3545	3772	3200	3118	3673	4461	3616	3031	3242	3196	3440
3 " 6 "	2525	2393	2491	2446	2881	4323	6120	5091	3450	3008	2615	2496
6 " 9 "	2195	1933	1955	1957	2397	4107	7186	6696	4569	3810	2997	2595
9 " 12 "	2578	2145	2166	1925	2231	3697	6649	6380	4657	4118	3306	2910
Da 1 anno a 2 anni	6732	5637	5734	5304	6059	9240	14780	14489	11203	10129	8655	7354
2 " 3 "	3132	2639	2666	2480	2493	3430	5126	6109	5038	4977	4364	4020
3 " 4 "	1937	1504	1547	1432	1517	1835	2651	3190	2838	2914	2520	2319
4 " 5 "	1374	1072	1121	1080	1060	1407	2058	2472	2147	2103	1786	1605
Da 5 anni a 10. "	2513	2186	2205	2047	2104	2733	4317	5514	4439	4258	3346	2714
10 " 15 "	1348	1056	1170	1161	1178	1621	2515	2967	2295	2157	1721	1488
15 " 20 "	1612	1380	1470	1394	1361	1797	2435	2662	1990	2089	1832	1584
20 " 25 "	2142	1833	1960	1850	1874	2222	3044	3151	2394	2499	2166	1992
25 " 30 "	2226	1816	1941	1866	1824	2383	3132	3221	2534	2475	2377	2078
30 " 35 "	1938	1588	1678	1645	1633	2050	2547	2740	2040	2100	1927	1768
35 " 40 "	2325	1933	2072	1990	2042	2436	3176	3307	2512	2459	2261	2247
40 " 45 "	2270	1813	1999	1889	1834	2241	2862	2901	2135	2248	2137	2234
45 " 50 "	2738	2241	2337	2272	2164	2604	3220	3339	2523	2590	2537	2586
50 " 55 "	2480	2086	2185	2180	1901	2251	2942	2935	2244	2299	2276	2381
55 " 60 "	3088	2474	2547	2458	2121	2544	3140	3362	2539	2586	2724	2913
60 " 65 "	2704	2209	2295	2253	1927	2086	2536	2700	2207	2157	2276	2550
65 " 70 "	2981	2464	2472	2395	1904	2101	2743	2745	2231	2347	2474	2741
70 " 75 "	2585	2145	2150	2109	1331	1773	2109	2188	1920	1877	2077	2388
75 " 80 "	2430	2011	1976	1917	1465	1649	2032	2043	1735	1797	2070	2368
80 " 85 "	1716	1431	1327	1329	1001	1022	1301	1350	1095	1188	1251	1500
85 " 90 "	870	704	690	612	513	530	595	599	561	565	682	810
90 " 95 "	294	240	245	221	161	183	200	235	199	200	251	307
95 " 99 "	112	96	106	86	60	64	75	75	73	81	110	122
Centenari	37	25	32	21	15	12	20	24	13	18	40	32
Età ignota	84	50	40	64	41	38	97	134	111	68	61	65
TOTALE...	70586	60038	60865	56978	55075	70908	99619	101083	80046	78056	72398	70671
RIEPILOGO PER CATEGORIE DI ETÀ.												
Dalla nascita a 1 anno	18918	17385	16900	15023	15192	20656	29866	26931	25010	19875	18577	18505
" " 5 anni	32093	28257	27968	25339	26321	36568	54481	52891	42236	39998	35902	33803
" " 15 anni	35954	31499	31343	28527	29603	40922	61313	61372	48990	46413	40969	38005
Da 15 anni in su	34548	28489	29482	28387	25431	29948	38209	39577	30945	31575	31368	32601
Da 80 anni in su	3029	2496	2100	2269	1750	1811	2191	2283	1941	2352	2334	2771

TAVOLA V. — RIASSUNTO UNDECENNALE DEI MORTI PER ETÀ' E PER MESI.

Undicennio 1863-73.

Compartimenti.

ETÀ DEI MORTI	GENNAIO	FEBBRAIO	MARZO	APRILE	MAGGIO	GIUGNO	LUGLIO	AGOSTO	SETTEMBRE	OTTOBRE	NOVEMBRE	DICEMBRE
COMPARTIMENTO DELLA SARDEGNA.												
Dalla nascita a 1 mese	4842	4432	4397	993	768	756	4022	4271	4120	4262	4349	4592
Da 1 mese a 3 mesi	859	745	912	764	611	619	870	4107	996	4088	898	941
3 " 6 "	551	473	502	499	481	628	1042	1328	848	769	622	643
6 " 9 "	359	298	365	369	384	582	1309	1659	1148	852	504	453
9 " 12 "	356	350	346	353	365	441	4092	1514	1048	876	612	499
Da 1 anno a 2 anni	4282	4046	4312	4144	4137	4404	2745	3475	3064	2725	2059	4548
2 " 3 "	741	591	604	617	605	655	4108	4593	4434	4450	4447	868
3 " 4 "	456	352	414	365	404	433	618	842	794	813	672	599
4 " 5 "	379	364	377	346	365	339	527	689	711	721	537	508
Da 5 anni a 10 "	691	537	652	669	690	657	4120	1433	1219	1165	1054	857
10 " 15 "	422	345	399	383	412	408	512	687	580	613	509	427
15 " 20 "	462	428	433	449	379	417	471	589	519	604	534	503
20 " 25 "	655	592	626	595	564	462	604	660	644	738	774	693
25 " 30 "	689	668	665	706	547	529	662	720	688	714	779	753
30 " 35 "	614	539	579	578	536	429	512	565	607	602	676	602
35 " 40 "	660	599	629	668	564	472	537	602	619	627	666	691
40 " 45 "	593	539	591	579	484	435	508	583	548	588	579	633
45 " 50 "	700	654	637	651	548	484	518	552	593	684	630	740
50 " 55 "	757	639	654	602	532	479	540	541	533	630	626	704
55 " 60 "	917	816	899	823	689	535	631	700	679	751	804	899
60 " 65 "	1028	778	838	819	657	577	622	739	675	744	800	910
65 " 70 "	1052	868	932	900	669	547	692	734	707	783	803	927
70 " 75 "	933	726	816	721	531	486	534	626	599	626	722	777
75 " 80 "	752	566	616	498	441	375	434	461	421	481	504	650
80 " 85 "	431	362	342	316	219	220	251	310	304	295	359	440
85 " 90 "	265	199	205	165	133	137	160	163	171	145	169	213
90 " 95 "	102	88	83	76	47	56	59	57	89	64	74	94
95 " 99 "	41	32	44	33	18	22	22	27	48	29	29	56
Centenari	41	7	10	2	2	6	7	6	8	7	9	12
Età ignota	24	10	16	11	3	5	8	6	10	10	5	16
TOTALE.....	48624	45663	46900	45691	43795	43595	49737	24242	21424	21456	19525	49223

RIEPILOGO PER CATEGORIE DI ETÀ.

Dalla nascita a 1 anno.....	3967	3298	3522	2975	2609	3026	5335	6879	5160	4847	3985	4103
" " 5 anni.....	6825	5651	6229	5447	5120	5857	10333	13478	11163	10556	8400	7626
" " 15 anni.....	7938	6553	7280	6499	6222	6922	11965	15598	12962	12334	9963	8910
Da 15 anni in su	10662	9400	9604	9181	7570	6668	7764	8638	8452	9112	9557	10297
Da 80 anni in su	850	688	689	592	429	441	499	563	620	540	640	815

TAVOLA V. — RIASSUNTO UNDECENNALE DEI MORTI PER ETÀ E SESSO, PER MESI.
Undicennio 1863-73. Regno.

ETÀ DEI MORTI	GENNAJO			FEBBRAJO			MARZO			APRILE		
	TOTALE	Maschi	Femmine	TOTALE	Maschi	Femmine	TOTALE	Maschi	Femmine	TOTALE	Maschi	Femmine
REGNO.												
Dalla nascita a 1 mese	128904	70457	58744	119207	64989	54218	112247	61582	50665	85295	47464	37831
Da 1 mese a 3 mesi	32102	17193	14909	28738	15506	13232	29606	16125	13481	25379	13581	11798
3 " 6 "	23911	13009	10902	21778	12005	9773	21340	11810	9500	19125	10293	8832
6 " 9 "	20567	11023	9544	19337	10479	8858	20550	11248	9302	18783	10187	8596
9 " 12 "	19224	10100	9121	18862	9884	8978	19932	10659	9273	18050	9574	8476
Da 1 anno a 2 anni	57167	29880	27287	51195	28018	25177	56432	29585	20847	52443	27313	25130
2 " 3 "	26745	13535	13210	24583	12708	11875	26198	13406	12792	24424	12548	11876
3 " 4 "	16025	8186	7839	14511	7358	7153	15298	7790	7508	14050	7002	7048
4 " 5 "	12240	6208	6032	10983	5652	5331	11707	5905	5802	11069	5569	5500
Da 5 anni a 10 "	24087	12242	11815	21751	10931	10820	24452	12289	12163	23517	11688	11829
10 " 15 "	11882	5815	6037	10373	4954	5419	11783	5682	6101	11826	5637	6189
15 " 20 "	14428	7358	7070	12962	6494	6468	13973	6940	7033	14126	6808	7318
20 " 25 "	20967	11842	9125	19012	10830	8182	20831	11852	8979	20094	11327	8767
25 " 30 "	19804	10055	9749	17622	8972	8650	19034	9632	9402	18708	9160	9548
30 " 35 "	18550	9047	9533	16585	8062	8523	17853	8530	9323	17875	8533	9337
35 " 40 "	20788	10568	10220	18393	9078	9315	19697	9817	9880	19392	9740	9652
40 " 45 "	21113	11065	10048	18169	9762	8407	19331	10234	9127	19163	10352	8881
45 " 50 "	22288	12239	10049	19363	10636	8727	19923	11123	8800	20015	11198	8817
50 " 55 "	24426	13196	11230	20963	11324	9639	21663	11698	9965	21085	11705	9389
55 " 60 "	30045	15311	14734	25875	12993	12582	26005	13366	12639	24982	13210	11772
60 " 65 "	36999	17761	19238	30730	15123	15607	31113	15238	15875	30036	15241	14823
65 " 70 "	38776	18279	20497	31927	15006	16921	31883	15257	16626	30090	14786	15304
70 " 75 "	39329	18512	20817	32985	15587	17398	32213	15413	16800	30093	14793	15300
75 " 80 "	32020	15332	16358	25897	12457	13440	23630	12481	13149	23515	11515	12000
80 " 85 "	21734	10816	10918	17907	8835	9072	16997	8466	8581	15583	7777	7806
85 " 90 "	8939	4619	4320	7222	3732	3490	6952	3586	3366	6278	3204	3074
90 " 95 "	2898	1387	1511	2285	1087	1198	2168	1021	1147	1912	913	999
95 " 99 "	826	399	427	666	326	340	654	305	340	581	265	316
Centenari	133	53	80	118	55	63	99	38	61	71	34	37
Età ignota	393	265	128	314	210	104	291	181	110	290	195	95
TOTALE	747307	385482	361825	662012	343053	318960	675905	351279	324626	617880	321547	296333

RIEPILOGO PER CATEGORIE DI ETÀ.

Dalla nascita a 1 anno	224705	121482	103223	207922	112863	95059	203675	111424	92251	166632	91099	75533
" " 5 anni	336882	179291	157391	311194	166599	144595	313310	168110	145200	268618	143531	125087
" " 15 anni	372851	197378	175473	343318	182484	160834	349545	186081	163464	303961	160856	143105
Da 15 anni in su	374063	187839	186224	318381	160359	158022	326069	165017	161052	313629	160496	153133
Da 80 anni in su	34530	17274	17256	28198	14035	14163	26370	13416	13454	24425	12193	12232

Avvertenze. — In questi tre ultimi prospetti del Regno la provincia di Roma incomincia a figurarvi soltanto dal 1872, non essendosi potuto avere i dati degli anni precedenti.

TAVOLA V. — RIASSUNTO UNDECENNALE DEI MORTI PER ETÀ' E SESSO, PER MESI.

Undicennio 1863-73.

Regno.

ETÀ DEI MORTI	MAGGIO			GIUGNO			LUGLIO			AGOSTO		
	TOTALE	Maschi	Femmine	TOTALE	Maschi	Femmine	TOTALE	Maschi	Femmine	TOTALE	Maschi	Femmine
<i>Segue REGNO.</i>												
Dalla nascita a 1 mese.....	63244	35812	27429	57023	32403	24620	60084	34451	25933	58844	33259	25585
Da 1 mese a 3 mesi.....	24794	13296	11498	27824	14762	13062	35952	19062	16890	34139	16539	14600
3 " 6 ".....	19861	10639	9222	26447	14096	12351	39411	20847	18564	35783	18478	17305
6 " 9 ".....	20045	10745	9300	27739	14664	13075	44254	23064	21190	42250	21754	20496
9 " 12 ".....	19374	10000	9374	27878	14491	13387	46713	24118	22595	47338	24409	23229
Da 1 anno a 2 anni.....	56141	29044	27097	73440	37731	35709	120169	61310	58859	135656	68411	67245
2 " 3 ".....	23806	12065	11741	26934	13651	13283	39503	19926	19577	47075	23520	23553
3 " 4 ".....	14029	6996	7033	14719	7426	7293	19421	9823	9598	22798	11388	11410
4 " 5 ".....	10877	5566	5311	11155	5612	5543	14537	7407	7130	17503	8878	8625
Da 5 anni a 10 ".....	23315	11523	11792	22993	11365	11628	29725	15222	14503	36701	18902	17799
10 " 15 ".....	11750	5531	6199	12297	6030	6267	15661	7908	7753	18499	9537	8962
15 " 20 ".....	13783	6555	7228	14007	6608	7399	17575	8551	9024	19650	9496	10154
20 " 25 ".....	19638	10641	8997	19387	10617	8770	23119	12392	10727	25351	13440	11941
25 " 30 ".....	18347	9411	9236	18670	9085	9585	21698	10521	11177	23475	11220	12253
30 " 35 ".....	17147	7966	9181	17003	7908	9095	20060	9363	10697	21498	9896	11602
35 " 40 ".....	18287	8924	9363	18292	8906	9386	20369	10122	10847	22437	10666	11771
40 " 45 ".....	18132	9321	8611	17971	9088	8883	20704	10492	10212	21588	10929	10659
45 " 50 ".....	18357	10194	8163	18086	9652	8434	20368	11117	9751	21679	11400	10279
50 " 55 ".....	18798	10482	8316	18660	9953	8707	21098	11359	9739	21973	11646	10327
55 " 60 ".....	21591	11544	10047	21095	10864	10231	24060	12571	11489	24889	12823	12066
60 " 65 ".....	26115	13492	12623	24636	12727	11909	26623	13758	12865	27876	14251	13625
65 " 70 ".....	25917	13022	12895	24135	12031	12104	26838	13344	13494	27485	13757	13728
70 " 75 ".....	25733	12968	12765	23784	12903	11781	25668	12638	13030	26529	13095	13434
75 " 80 ".....	19908	10003	9905	18488	9359	9129	20131	10031	10100	20354	10133	10221
80 " 85 ".....	12950	6524	6426	12147	6115	6032	13356	6714	6642	13517	6626	6891
85 " 90 ".....	5187	2689	2498	4843	2502	2341	5617	2766	2851	5442	2690	2752
90 " 95 ".....	1515	750	765	1151	683	768	1625	751	874	1731	763	968
95 " 99 ".....	414	173	241	439	191	248	449	194	255	544	245	299
Centenari.....	59	22	37	70	31	39	76	31	45	87	38	49
Età ignota.....	253	182	71	240	155	85	330	223	107	402	278	124
TOTALE.....	569364	296000	273364	601853	310709	291144	776294	399776	376518	820093	418137	401956

RIEPILOGO PER CATEGORIE DI ETÀ.

Dalla nascita a 1 anno.....	147315	80492	66823	166911	90416	76495	226444	121242	105172	215354	114439	101215
" " 5 anni.....	252168	134463	118005	293159	154836	138323	420044	219708	200336	438386	226336	212050
" " 15 anni.....	287233	151237	135996	328449	172231	156218	465430	242838	222592	493586	254775	238811
Da 15 anni in su.....	281878	144581	137297	273164	138323	134841	310534	156715	153819	326105	163084	163021
Da 80 anni in su.....	20425	10458	9967	18950	9522	9428	21123	10456	10667	21321	10362	10959

TAVOLA V. — RIASSUNTO UNDICENNALE DEI MORTI PER ETÀ' E SESSO, PER MESI.
Undicennio 1863-73.

Regno.

ETÀ DEI MORTI	SETTEMBRE			OTTOBRE			NOVEMBRE			DICEMBRE		
	TOTALE	Maschi	Femmine	TOTALE	Maschi	Femmine	TOTALE	Maschi	Femmine	TOTALE	Maschi	Femmine
<i>Segue</i> REGNO.												
Dalla nascita a 1 mese	57408	32485	24923	69048	38809	30239	83283	45926	37357	403765	56510	47255
Da 1 mese a 3 mesi	26290	13967	12323	27583	14611	12972	27116	14309	12807	29917	15779	14438
3 " 6 "	26807	13909	12898	24026	12605	11421	20747	10773	9774	21650	14622	10028
6 " 9 "	31088	16038	15050	26633	13974	12659	21839	11579	10260	20344	10864	9480
9 " 12 "	32667	16555	16112	25902	13289	12613	20374	10676	9698	18948	9846	9102
Da 1 anno a 2 anni	105065	53105	51960	85368	43380	41988	64093	32791	31302	57006	29366	27640
2 " 3 "	41316	23926	20390	36094	18220	17874	29673	14971	14702	27576	14073	13503
3 " 4 "	21497	10823	10674	19893	10079	9814	17354	8705	8649	16852	8564	8288
4 " 5 "	16347	8236	8111	14976	7579	7397	12863	6511	6352	12862	6645	6217
Da 5 anni a 10 "	33455	17111	16344	30674	15580	15094	26676	13509	13167	24948	12646	12302
10 " 15 "	16612	8422	8190	15318	7725	7593	13162	6497	6665	12167	6015	6152
15 " 20 "	17800	8748	9052	17250	8448	8802	15175	7519	7656	14603	7287	7321
20 " 25 "	23641	12491	11150	22893	12398	10495	21094	11309	9783	20604	11168	9436
25 " 30 "	22210	10524	11686	21344	10248	11096	19635	9730	9955	19819	9919	9900
30 " 35 "	19637	9118	10519	19339	9260	10139	18385	8917	9468	18613	9041	9572
35 " 40 "	20833	9855	10978	21178	9947	10231	19613	9803	9810	20212	10354	9858
40 " 45 "	19852	10154	9698	19886	10212	9674	19659	10340	9319	20842	11099	9743
45 " 50 "	20106	10694	9412	20337	10816	9521	20486	11267	9219	22156	12083	10073
50 " 55 "	20342	10366	9376	20889	11301	9588	21631	11649	9982	23855	12833	11022
55 " 60 "	23058	12027	11031	24070	12593	11477	25282	13137	12145	28253	14483	13770
60 " 65 "	26022	13522	12500	27767	14317	13450	30040	15217	14823	34232	16757	17475
65 " 70 "	25679	12911	12768	27679	13896	13783	30902	15211	15691	35318	16874	18444
70 " 75 "	24555	12179	12376	26837	13372	13465	30325	14742	15583	35906	17042	18864
75 " 80 "	18675	9249	9426	20717	10505	10212	23874	11658	12216	28484	13793	14691
80 " 85 "	12457	6266	6191	13706	6937	6769	16029	7996	8033	19200	9371	9829
85 " 90 "	5079	2379	2500	5567	2849	2718	6535	3332	3203	8146	4082	4064
90 " 95 "	1620	747	873	1649	761	888	2032	988	1044	2527	1232	1295
95 " 99 "	525	239	286	551	238	313	638	307	331	776	355	421
Centenari	64	20	44	77	31	46	125	53	72	131	49	82
Età ignota	385	290	95	333	230	103	364	265	99	332	226	106
TOTALE.....	711092	364156	346936	686644	354210	332434	659354	339887	319167	700049	359978	340074

RIEPILOGO PER CATEGORIE DI ETÀ.

Dalla nascita a 1 anno	174260	92954	81306	173192	93288	79904	173359	93463	79896	194624	104621	90003
" " 5 anni	358485	186044	172441	329523	172546	156977	297342	156441	140901	308320	163269	145651
" " 15 anni	408552	211577	196975	375515	195851	179664	337180	176447	160733	346035	181930	164105
Da 15 anni in su	302157	152289	149866	310796	158129	152667	321510	163175	158335	353682	177822	175860
Da 80 anni in su	19745	9851	9894	21550	10816	10734	25339	12676	12683	30780	15089	15691

TAVOLA VI

Appendice al Movimento della Popolazione

MORTI VIOLENTE

NEL 1873



I. — RIASSUNTO GENERALE DELLE MORTI VIOLENTE.

Anno 1873.

Province.

PROVINCIE	MORTI VIOLENTE																
	Complesso			Accidentali			Suicidi			Omicidi			Duelli		Esecuzioni Capitali		
	Tot.	M.	F.	Tot.	M.	F.	Tot.	M.	F.	Tot.	M.	F.	Tot.	M.	Tot.	M.	F.
Alessandria	276	200	76	213	151	62	35	27	8	28	22	6	»	»	»	»	»
Ancona	113	77	36	94	60	34	12	10	2	7	7	»	»	»	»	»	»
Aquila degli Abruzzi	67	57	10	40	32	8	3	2	1	24	23	1	»	»	»	»	»
Arezzo	83	55	28	71	47	24	7	5	2	5	3	2	»	»	»	»	»
Ascoli Piceno	65	46	19	54	39	15	4	3	1	7	4	3	»	»	»	»	»
Avellino	92	65	26	57	38	19	5	4	1	30	24	6	»	»	»	»	»
Bari delle Puglie.....	95	69	26	75	51	24	11	9	2	9	9	»	»	»	»	»	»
Belluno	102	64	38	92	58	34	8	5	3	2	1	1	»	»	»	»	»
Benevento	54	44	10	47	40	7	6	3	3	1	1	»	»	»	»	»	»
Bergamo.....	123	88	35	111	77	34	2	2	»	10	9	1	»	»	»	»	»
Bologna.....	245	189	56	170	134	36	59	44	15	16	11	5	»	»	»	»	»
Brescia.....	160	119	41	140	102	38	19	16	3	1	1	»	»	»	»	»	»
Cagliari	93	82	14	56	45	11	»	»	»	39	36	3	»	»	1	1	»
Caltanissetta	99	83	16	80	65	15	1	1	»	18	17	1	»	»	»	»	»
Campobasso.....	87	71	16	45	35	10	5	5	»	37	31	6	»	»	»	»	»
Caserta	120	85	35	99	67	32	3	2	1	18	16	2	»	»	»	»	»
Catania	136	116	20	81	66	15	11	10	1	44	40	4	»	»	»	»	»
Catanzaro.....	96	81	14	45	37	8	7	7	»	43	37	6	»	»	1	1	»
Chieti	83	67	16	46	32	14	4	4	»	33	31	2	»	»	»	»	»
Como	125	88	37	99	66	33	19	17	2	7	5	2	»	»	»	»	»
Cosenza.....	99	89	10	51	44	7	4	4	»	44	41	3	»	»	»	»	»
Cremona.....	100	71	29	90	63	27	8	6	2	2	2	»	»	»	»	»	»
Cuneo	217	154	63	172	114	58	22	19	3	23	21	2	»	»	»	»	»
Ferrara	72	54	18	50	40	10	14	8	6	8	6	2	»	»	»	»	»
Firenze	334	238	96	271	186	85	44	35	9	19	17	2	»	»	»	»	»
Foggia	81	75	6	60	54	6	4	4	»	17	17	»	»	»	»	»	»
Forlì.....	113	89	24	76	57	19	20	16	4	17	16	1	»	»	»	»	»
Genova	281	218	63	226	176	50	41	31	10	14	11	3	»	»	»	»	»
Girgenti	140	130	10	44	42	2	3	3	»	93	85	8	»	»	»	»	»
Grosseto	19	12	7	17	10	7	»	»	»	2	2	»	»	»	»	»	»
Lecce	102	75	27	69	48	21	12	8	4	21	19	2	»	»	»	»	»
Livorno.....	41	31	10	35	25	10	4	4	»	2	2	»	»	»	»	»	»
Lucca.....	60	51	9	47	38	9	7	7	»	6	6	»	»	»	»	»	»
Macerata.....	74	43	31	63	36	27	5	3	2	6	4	2	»	»	»	»	»
Mantova.....	120	81	39	93	61	32	20	14	6	7	6	1	»	»	»	»	»
Massa e Carrara.....	61	50	11	57	46	11	1	1	»	3	3	»	»	»	»	»	»
Messina.....	88	59	29	71	45	26	5	5	»	12	9	3	»	»	»	»	»
Milano	537	404	133	389	295	94	72	62	10	76	47	29	»	»	»	»	»
Modena.....	175	113	62	141	87	54	30	22	8	4	4	»	»	»	»	»	»
Napoli	386	311	75	240	179	61	32	29	3	114	103	11	»	»	»	»	»
Novara.....	181	137	44	150	110	40	25	22	3	6	5	1	»	»	»	»	»
Padova	122	95	27	88	67	21	23	20	3	11	8	3	»	»	»	»	»
Palermo	449	345	104	250	156	94	5	5	»	193	183	10	1	1	»	»	»
Parma	104	77	27	85	63	22	17	14	3	2	»	2	»	»	»	»	»
Pavia	217	144	73	196	127	69	18	15	3	3	2	1	»	»	»	»	»
Perugia.....	232	165	67	167	108	59	22	18	4	43	39	4	»	»	»	»	»
Pesaro e Urbino	108	82	26	91	67	24	6	5	1	11	10	1	»	»	»	»	»
Piacenza.....	79	61	18	66	50	16	11	9	2	2	2	»	»	»	»	»	»
Pisa.....	79	63	16	58	46	12	8	7	1	13	10	3	»	»	»	»	»
Porto Maurizio	45	38	7	41	34	7	3	3	»	1	1	»	»	»	»	»	»

I. — RIASSUNTO GENERALE DELLE MORTI VIOLENTE.

Anno 1873.

Province.

PROVINCIE	MORTI VIOLENTE																
	Complesso			Accidentali			Suicidi			Omicidi			Duelli		Esecuzioni capitali		
	Tot.	M.	F.	Tot.	M.	F.	Tot.	M.	F.	Tot.	M.	F.	Tot.	M.	Tot.	M.	F.
Potenza.....	108	74	34	87	58	29	5	4	1	16	12	4	»	»	»	»	»
Ravenna.....	93	72	21	65	46	19	15	13	2	13	13	»	»	»	»	»	»
Reggio di Calabria..	60	39	21	50	29	21	5	5	»	5	5	»	»	»	»	»	»
Reggio nell'Emilia..	74	52	22	60	40	20	9	7	2	5	5	»	»	»	»	»	»
Roma.....	409	337	72	273	217	56	31	27	4	105	93	12	»	»	»	»	»
Rovigo.....	80	56	24	70	50	20	6	2	4	4	4	»	»	»	»	»	»
Salerno.....	96	69	27	51	32	19	10	8	2	35	29	6	»	»	»	»	»
Sassari.....	59	41	18	29	18	11	2	2	»	23	21	7	»	»	»	»	»
Siena.....	124	93	31	99	76	23	21	14	7	4	3	1	»	»	»	»	»
Siracusa.....	75	53	22	57	39	18	7	6	1	11	8	3	»	»	»	»	»
Sondrio.....	63	47	16	60	44	16	2	2	»	1	1	»	»	»	»	»	»
Teramo.....	35	24	11	8	4	4	2	2	»	23	18	7	»	»	»	»	»
Torino.....	446	313	133	385	266	119	43	38	5	18	14	4	»	»	»	»	»
Trapani.....	130	101	29	81	61	20	6	5	1	43	35	8	»	»	»	»	»
Treviso.....	168	94	74	138	69	69	23	19	4	7	6	1	»	»	»	»	»
Udine.....	133	102	31	115	85	30	17	13	4	4	4	»	»	»	»	»	»
Venezia.....	161	107	54	132	85	47	24	17	7	5	5	»	»	»	»	»	»
Verona.....	100	77	23	79	60	19	20	16	4	1	1	»	»	»	»	»	»
Vicenza.....	147	92	55	120	73	47	20	13	7	7	6	1	»	»	»	»	»

C O M P A R T I M E N T I.

PIEMONTE.....	1120	809	311	920	641	279	125	106	19	75	62	13	»	»	»	»	»
LIGURIA.....	326	256	70	267	210	57	44	34	10	15	12	3	»	»	»	»	»
LOMBARDIA.....	1445	1042	403	1178	835	343	160	134	26	107	73	34	»	»	»	»	»
VENETO.....	1016	687	329	834	547	287	141	105	36	41	35	6	»	»	»	»	»
EMILIA.....	955	707	248	713	517	196	175	133	42	67	57	10	»	»	»	»	»
UMBRIA.....	232	165	67	167	108	59	22	13	4	43	39	4	»	»	»	»	»
MARCHE.....	360	248	112	302	202	100	27	21	6	31	25	6	»	»	»	»	»
TOSCANA.....	801	593	208	655	474	181	92	73	19	51	46	8	»	»	»	»	»
LAZIO.....	409	337	72	273	217	56	31	27	4	105	93	12	»	»	»	»	»
ABRUZZI E MOLISE..	272	219	53	139	103	36	14	13	1	110	103	16	»	»	»	»	»
CAMPANIA.....	718	575	143	494	356	138	56	46	10	198	173	25	»	»	»	»	»
PUGLIE.....	278	219	59	204	153	51	27	21	6	47	45	2	»	»	»	»	»
BASILICATA.....	108	74	34	87	58	29	5	4	1	16	12	4	»	»	»	»	»
CALABRIE.....	255	210	45	146	110	35	16	16	»	92	83	9	»	»	1	1	»
SICILIA.....	1117	837	280	664	474	190	38	35	3	414	377	37	1	1	»	»	»
SARDEGNA.....	155	123	32	85	63	22	2	2	»	67	57	10	»	»	1	1	»
Regno...	9597	7151	2446	7128	5068	2060	975	788	187	1491	1232	199	1	1	2	2	»

LE CAUSE CHE LE PRODUSSERO.

Provincia.

BELLUNO		BENEVENTO		BERGAMO		BOLOGNA		BRESCIA		CAGLIARI		CALTANISSETTA		CAMPOBASSO		CASERTA		CATANIA	
M.	F.	M.	F.	M.	F.	M.	F.	M.	F.	M.	F.	M.	F.	M.	F.	M.	F.	M.	F.
4	1	13	2	24	20	43	16	25	8	16	6	11	4	9	3	14	5	2	2
1	"	"	1	2	3	4	2	3	3	"	"	"	"	2	"	4	2	"	"
"	"	"	"	"	"	"	"	4	"	"	"	"	"	"	"	"	"	"	"
2	"	"	"	1	"	"	"	"	"	"	"	2	1	"	"	"	"	3	"
1	"	1	"	"	"	"	"	"	"	"	"	"	"	"	"	"	"	"	"
9	2	3	2	19	6	41	8	20	13	4	1	8	1	3	1	9	9	9	2
"	"	"	"	1	1	6	"	7	2	"	"	"	"	"	"	"	"	2	1
"	"	"	"	4	"	"	"	"	"	"	"	1	"	"	1	"	"	"	"
5	1	1	1	1	2	3	2	4	3	2	3	1	4	1	"	3	1	4	2
3	1	4	"	4	"	"	"	2	1	"	"	4	1	4	"	2	3	8	5
18	3	7	"	14	1	19	7	14	3	8	1	6	"	4	4	16	7	10	2
9	26	1	"	1	1	"	"	1	"	1	"	17	"	1	"	1	1	5	4
1	"	3	"	1	"	"	"	2	1	2	"	4	"	1	"	2	"	4	1
2	"	1	1	1	"	4	"	2	3	1	"	4	"	3	"	1	1	4	"
"	"	1	"	1	"	2	"	5	1	5	"	1	"	1	"	4	2	2	"
"	"	1	"	2	"	1	"	2	"	"	"	4	"	1	"	1	"	6	"
3	"	2	"	2	"	1	1	1	"	5	"	1	"	1	1	5	1	"	"
58	34	40	7	77	34	134	36	102	38	45	11	65	15	35	10	67	32	66	15

FIRENZE		FOGGIA		FORLÌ		GENOVA		GIRGENTI		GROSSETO		LECCE		LIVORNO		LUCCA		MACERATA	
M.	F.	M.	F.	M.	F.	M.	F.	M.	F.	M.	F.	M.	F.	M.	F.	M.	F.	M.	F.
88	42	10	1	20	4	31	17	3	1	1	2	14	4	9	2	7	"	16	20
13	6	"	"	"	"	9	2	"	"	"	"	1	2	"	"	"	"	"	"
1	"	"	"	"	"	4	"	"	"	"	"	"	"	"	"	"	"	"	"
"	1	"	"	"	1	"	9	1	"	"	"	"	"	"	"	"	"	"	"
"	"	"	"	"	"	"	"	"	"	"	"	"	"	"	"	"	"	"	"
1	"	1	"	"	"	3	"	"	"	"	"	"	"	"	"	"	"	"	"
18	6	7	"	1	8	27	7	9	"	1	"	15	5	3	2	5	2	6	1
2	1	"	"	1	"	1	"	9	"	"	"	1	"	"	"	2	"	"	"
"	"	1	1	4	1	4	"	1	"	"	"	"	"	"	"	1	"	"	"
3	1	2	"	4	1	"	"	"	"	"	"	"	"	"	"	1	"	2	"
7	5	"	"	3	2	6	10	1	3	"	2	1	2	2	2	3	3	"	1
1	3	6	3	2	"	1	1	"	"	2	"	1	"	"	"	1	"	"	"
1	"	"	"	1	"	1	"	"	"	1	"	"	"	"	"	"	"	"	"
37	10	8	"	7	3	59	10	8	1	5	2	6	1	9	4	7	2	8	3
1	2	"	"	"	"	2	"	"	"	"	"	"	1	"	"	"	"	"	"
1	"	2	"	"	"	4	"	2	"	"	"	"	"	"	"	"	"	"	"
"	"	"	"	3	"	5	"	1	"	"	"	"	"	"	"	"	"	1	"
3	1	"	"	4	"	7	"	3	"	"	"	"	1	"	"	4	"	1	1
4	"	6	"	1	"	2	"	"	"	1	"	2	2	"	"	1	"	1	1
2	"	1	1	"	"	6	1	"	"	"	"	1	"	2	"	"	"	"	"
1	"	10	"	1	"	"	"	"	"	"	"	2	1	"	"	1	"	1	"
"	"	"	"	"	"	"	"	"	"	"	"	"	"	"	"	"	"	"	"
2	6	1	"	1	"	4	"	1	"	"	"	4	2	"	"	6	1	"	"
186	85	54	6	57	19	176	50	42	2	40	7	48	21	25	10	38	9	36	27

Anno 1873.

CAUSE DELLE MORTI ACCIDENTALI	MANTOVA		MASSA E CARRARA		MESSINA		MILANO		MODENA		NAPOLI		NOVARA	
	M.	F.	M.	F.	M.	F.	M.	F.	M.	F.	M.	F.	M.	F.
	Repentine naturali. { Apoplessie	10	5	2	3	8	6	92	31	44	39	84	29	25
{ Emorragie e sincopi	1	»	»	»	»	»	49	14	20	7	4	1	1	3
Abuso di bevande spiritose	1	»	1	»	»	»	»	1	»	»	»	»	1	»
Idrofobia e morsi di vipera	»	»	»	»	»	»	»	»	»	»	»	»	»	»
Ingestione di sostanze venefiche	»	»	»	»	»	»	2	»	»	»	»	»	1	»
Estenuazione	»	»	»	»	1	»	»	»	2	»	»	»	1	»
Assideramento	2	»	»	»	1	»	»	»	»	»	»	»	»	»
Annegamento	30	15	1	3	5	2	57	22	10	6	19	41	32	9
Soffocamento e asfissia	2	»	»	»	1	1	3	4	1	1	3	»	2	»
Esplorazione. { di polveriere e polverifici	2	»	»	»	»	»	»	»	»	»	»	»	»	»
{ d'armi da fuoco	5	»	3	»	1	»	2	»	1	»	1	»	1	»
Ustioni	»	2	4	2	3	3	12	8	2	»	19	6	»	2
Scoppio. { di fulmini	1	»	2	1	1	»	»	»	»	»	1	»	»	»
{ di mine	»	»	3	»	»	»	1	»	»	»	»	»	»	»
Cadute	3	6	16	2	11	3	57	9	4	1	29	4	33	8
{ rovine di fabbricati	»	»	»	»	1	»	1	»	»	»	1	»	»	»
{ frane di cave o miniere	»	»	9	»	»	»	»	»	»	»	1	»	»	»
{ frane di terra e pietre	»	»	»	»	13	8	1	»	»	»	»	1	2	»
Schiaccia- { caduta di alberi ed altri corpi	»	»	»	»	»	»	»	»	»	»	»	»	»	»
{ pesanti	1	»	2	»	1	»	5	3	1	»	4	2	6	»
{ sotto veicoli e cavalli	2	1	1	»	1	1	12	2	»	»	4	1	1	1
{ sotto macchine ferroviarie	»	»	»	»	»	»	3	1	»	»	2	1	»	»
Violenze di animali	1	»	»	»	»	»	1	»	»	»	2	1	»	»
Valanghe di neve	»	»	»	»	»	»	»	»	»	»	»	»	»	»
Cause ignote e diverse	2	2	2	»	»	2	7	2	1	»	6	2	4	2
TOTALE...	61	32	46	11	45	26	295	94	87	54	179	61	140	40

CAUSE DELLE MORTI ACCIDENTALI	REGGIO DI CALABRIA		REGGIO NELL'EMILIA		ROMA		ROVIGO		SALERNO		SASSARI		SIENA	
	M.	F.	M.	F.	M.	F.	M.	F.	M.	F.	M.	F.	M.	F.
	Repentine naturali. { Apoplessie	12	8	5	2	56	22	12	3	8	4	»	»	32
{ Emorragie e sincopi	1	»	»	5	10	»	2	»	1	»	»	»	11	1
Abuso di bevande spiritose	»	»	»	»	»	»	1	»	»	»	»	»	»	»
Idrofobia e morsi di vipera	»	»	»	»	»	»	1	»	»	»	»	»	»	»
Ingestione di sostanze venefiche	»	»	»	»	»	»	»	»	»	»	»	»	»	»
Estenuazione	»	»	»	»	»	»	»	»	»	»	»	»	»	»
Assideramento	»	»	»	»	»	»	»	»	»	»	»	»	»	»
Annegamento	3	5	20	6	23	3	20	12	3	2	»	»	7	3
Soffocamento e asfissia	»	1	»	»	4	»	1	»	»	»	»	»	»	»
Esplorazione. { di polveriere e polverifici	»	»	»	»	»	»	»	»	»	»	»	»	»	»
{ d'armi da fuoco	1	»	1	»	4	»	2	»	2	»	»	»	1	4
Ustioni	»	»	1	3	15	8	3	4	1	3	»	»	2	2
Scoppio. { di fulmini	1	»	1	»	11	»	»	4	4	2	»	»	2	2
{ di mine	»	»	»	2	»	»	»	»	»	»	»	»	»	»
Cadute	9	2	9	1	52	15	3	»	8	5	»	»	9	1
{ rovine di fabbricati	»	3	»	»	5	5	»	1	1	»	»	»	»	»
{ frane di cave e miniere	»	1	»	»	5	»	»	»	»	»	»	»	»	»
{ frane di terra e pietre	»	»	1	»	7	»	»	»	1	»	»	»	2	»
Schiaccia- { caduta di alberi ed altri corpi	»	»	»	»	»	»	»	»	»	»	»	»	»	»
{ pesanti	»	1	2	»	3	»	»	»	1	»	»	»	4	»
{ sotto veicoli e cavalli	1	»	»	2	10	»	2	»	4	1	»	»	1	1
{ sotto macchine ferroviarie	»	»	»	1	4	1	1	»	»	»	»	»	»	1
Violenze di animali	1	»	»	»	2	»	»	»	»	»	»	»	»	»
Valanghe di neve	»	»	»	»	»	»	»	»	»	»	»	»	»	»
Cause ignote e diverse	»	»	4	»	1	4	2	»	»	»	18	11	5	»
TOTALE...	29	21	40	20	217	56	50	20	32	19	18	11	76	23

LE CAUSE CHE LE PRODUSSERO.

Provincia.

PADOVA		PALERMO		PARMA		PAVIA		PERUGIA		PESARO E URBINO		PIACENZA		PISA		PORTO MAURIZIO		POTENZA		RAVENNA	
M.	F.	M.	F.	M.	F.	M.	F.	M.	F.	M.	F.	M.	F.	M.	F.	M.	F.	M.	F.	M.	F.
8	6	93	62	9	4	42	32	47	37	47	42	44	4	42	3	4	2	8	5	43	42
8	3	»	»	2	»	5	4	1	1	1	1	1	3	»	»	»	»	1	1	1	1
2	»	»	»	1	»	2	»	1	»	1	»	»	»	»	»	»	»	»	»	»	»
1	»	»	»	»	»	»	»	»	»	»	1	»	»	»	»	»	»	»	»	1	»
»	»	»	1	1	»	1	»	»	»	»	»	»	»	»	»	»	»	»	»	»	»
»	»	»	1	1	»	»	»	»	»	1	1	»	»	»	»	»	»	»	»	»	»
33	9	10	3	22	9	46	11	15	9	10	3	20	5	8	»	6	»	15	4	45	5
2	»	10	5	»	1	1	1	»	»	1	»	»	2	1	»	1	»	1	1	2	»
1	»	4	»	1	»	1	1	3	»	1	»	1	»	1	1	1	1	3	1	1	»
3	2	6	9	7	5	1	40	4	6	2	4	»	1	4	2	3	1	1	1	3	»
»	»	2	»	»	»	1	»	4	»	2	»	»	»	1	1	3	1	43	6	»	»
4	1	20	11	9	1	11	6	17	2	15	4	10	1	12	4	1	1	4	6	2	»
»	»	2	1	»	»	1	2	2	1	1	»	»	»	»	»	»	»	1	1	»	»
»	»	1	»	»	»	3	»	4	»	2	»	»	»	»	»	»	1	1	1	»	»
»	»	»	»	»	»	»	»	»	»	»	»	»	»	»	»	»	»	»	»	»	»
»	»	1	»	1	6	5	»	2	1	5	»	1	»	»	»	»	»	1	»	»	1
3	»	»	»	2	2	2	»	3	»	4	1	»	»	»	»	1	»	2	»	»	»
»	»	2	1	1	»	1	1	4	1	»	»	1	»	2	»	1	»	»	»	»	»
»	»	3	1	»	»	2	»	2	»	»	»	1	»	1	»	»	»	1	»	»	»
2	»	2	»	2	»	3	1	»	1	3	»	1	»	»	1	2	1	1	1	2	»
67	21	156	94	63	22	127	69	408	59	67	24	50	16	46	12	34	7	58	29	46	19

SIRACUSA	SONDRIO	TERAMO	TORINO	TRAPANI	TREVISO	UDINE	VENEZIA	VERONA	VICENZA	REGNO
----------	---------	--------	--------	---------	---------	-------	---------	--------	---------	-------

Anno 1873.

CAUSE DELLE MORTI ACCIDENTALI	REGNO			PIEMONTE		LIGURIA		LOMBARDIA		VENETO		EMILIA	
	Tot.	M.	F.	M.	F.	M.	F.	M.	F.	M.	F.	M.	F.
Repentine naturali { Apoplessie	2293	1523	770	233	123	35	17	235	128	119	56	162	85
{ Emorragie e sincopi	304	208	96	9	7	11	2	68	30	32	14	28	18
Abuso di bevande spiritose	40	39	1	7	»	4	»	8	1	7	»	3	»
Idrofobia e morsi di vipera	16	12	4	2	1	»	»	»	»	2	»	»	»
Ingestione di sostanze venefiche	31	17	14	»	»	»	2	4	1	7	1	1	1
Estenuazione	40	5	5	2	2	»	»	»	»	»	»	1	»
Assideramento	27	23	4	2	1	3	»	3	»	3	2	5	»
Anneggamento	1425	1016	409	132	66	33	7	221	81	190	89	149	49
Soffocamento e asfissia	130	100	30	17	2	2	»	18	5	7	3	10	4
Esplosione. { di polveriere e polverifici	11	9	2	4	»	»	»	»	»	»	»	»	»
{ d'armi da fuoco	128	121	7	8	»	5	1	17	1	10	»	15	1
Ustioni	383	190	193	18	19	9	11	21	33	17	21	23	15
Scoppio... { di fulmini	184	136	48	5	4	4	2	8	1	8	5	4	»
{ di mine	18	18	»	»	»	2	»	5	»	»	»	1	»
Cadute	1096	871	225	113	29	66	12	131	36	70	21	63	14
Schiacciamenti { rovine di fabbricati	154	59	95	3	1	2	»	4	4	22	67	3	1
{ frane di cave e miniere	60	58	2	2	»	4	»	1	»	1	»	»	»
{ frane di terra e pietre	131	107	24	9	3	7	1	16	1	3	1	4	»
{ caduta di alberi ed altri corpi pesanti	133	117	16	12	»	7	»	17	6	10	»	13	1
{ sotto veicoli e cavalli	190	157	33	24	9	3	»	27	4	16	1	12	5
{ sotto macchine ferroviarie	82	68	14	17	»	7	1	5	3	3	»	8	1
Violenze di animali	81	69	12	3	4	»	»	8	»	4	2	3	»
Valanghe di neve	6	6	»	2	»	»	»	2	»	2	»	»	»
Cause ignote e diverse	195	139	56	17	8	6	1	16	8	14	4	9	1
TOTALE...	7128	5068	2060	641	279	210	57	835	343	547	287	517	196

LE CAUSE CHE LE PRODUSSERO.

Compartimenti.

UMBRIA		MARCHE		TOSCANA		LAZIO		ABRUZZI e MOLISE		CAMPANIA		PUGLIE		BASILICATA		CALABRIE		SICILIA		SARDEGNA	
M.	F.	M.	F.	M.	F.	M.	F.	M.	F.	M.	F.	M.	F.	M.	F.	M.	F.	M.	F.	M.	F.
47	37	78	55	167	68	56	22	26	11	132	43	43	15	8	5	22	8	144	91	16	6
1	1	4	4	25	8	10	"	4	"	10	5	1	5	1	1	2	1	2	"	"	"
1	"	2	"	2	"	"	"	1	"	"	"	"	"	1	"	2	"	1	"	"	"
"	"	1	"	1	2	"	"	1	1	"	"	"	"	"	"	"	"	5	"	"	"
"	"	"	1	"	2	"	"	2	3	1	"	"	"	"	"	"	"	2	3	"	"
"	"	"	"	"	"	"	"	"	"	"	"	"	2	"	"	1	"	1	1	"	"
"	"	1	1	1	"	"	"	"	"	1	"	1	"	1	"	"	"	2	"	"	"
15	9	30	15	48	24	23	3	8	5	36	26	28	8	15	4	18	9	66	13	4	1
"	"	2	"	7	1	4	"	1	"	5	6	3	"	1	1	"	1	23	7	"	"
"	"	1	"	"	"	"	"	"	1	"	"	3	1	"	"	"	"	1	"	"	"
3	"	4	"	10	1	4	"	6	"	11	1	6	"	3	1	6	"	12	1	1	"
3	6	4	8	25	26	15	8	3	1	25	13	4	2	1	1	6	3	14	23	2	3
4	"	4	"	10	8	11	"	6	2	14	7	9	4	13	6	9	2	27	7	"	"
"	"	1	"	5	"	2	"	2	"	"	"	"	"	"	"	"	"	"	"	"	"
17	2	41	10	102	25	52	15	21	10	66	18	24	3	4	6	27	7	66	16	8	1
2	1	"	"	1	2	5	5	2	"	3	3	"	2	1	1	2	3	9	5	"	"
"	"	1	"	11	"	5	"	2	"	5	"	"	"	"	1	"	1	25	"	1	"
4	"	7	1	8	1	7	"	2	"	4	3	2	"	4	1	7	"	21	12	2	"
2	1	7	1	13	1	3	"	8	"	7	4	"	1	1	"	2	1	14	"	1	"
3	"	7	1	10	1	10	"	4	1	13	4	8	3	2	"	2	"	11	4	5	"
4	1	1	2	6	1	4	1	"	"	4	1	3	2	"	"	2	"	4	1	"	"
2	"	2	"	3	"	2	"	3	"	5	1	12	1	1	"	2	"	19	4	"	"
"	"	"	"	"	"	"	"	"	"	"	"	"	"	"	"	"	"	"	"	"	"
"	1	4	1	19	10	4	2	1	1	14	3	6	2	1	1	"	"	5	2	23	11
108	59	202	100	474	181	217	56	103	36	356	138	153	51	58	29	110	36	474	190	63	22

IV. — MORTI ACCIDENTALI SECONDO

Anno 1873.

MESI	TOTALE	Repentine naturali		Abuso di bevande spiritose	Idrofobia e morsi di vipera	Ingestione di sostanze venefiche	Estenuazione	Assideramento	Annegamento	Soffocamento e asfissia	Esplosione	
		Apoplessie	Emorragie e sincopi								di polveriere e polverifici	d'armi da fuoco
Gennajo	513	201	32	6	2	»	1	5	70	8	»	6
Febbrajo	534	231	21	4	»	»	»	7	67	18	»	10
Marzo	565	218	21	4	1	2	»	1	113	40	1	11
Aprile	565	221	34	3	1	3	2	»	125	5	»	4
Maggio	608	197	29	6	2	6	1	»	131	40	1	9
Giugno	795	188	22	3	4	1	»	»	208	13	»	8
Luglio	771	184	30	3	3	4	1	»	241	17	1	9
Agosto	661	129	24	»	1	1	2	»	174	15	3	19
Settembre	511	142	23	»	»	2	»	»	83	10	4	18
Ottobre	537	175	17	3	»	6	1	»	85	4	1	14
Novembre	498	172	25	2	2	5	2	4	75	10	»	10
Dicembre	573	235	26	6	»	1	»	10	53	10	»	10
ANNO...	7128	2293	304	40	16	31	40	27	1425	130	11	128

TOTALE

V. — MORTI ACCIDENTALI PER SESSO E STATO CIVILE, SECONDO LE CAUSE CHE LE PRODUSSERO.

CAUSE delle MORTI ACCIDENTALI	COMPLESSO			Celibi			Conjugati			Vedovi			Stato civile ignoto		
	Tot.	M.	F.	Tot.	M.	F.	Tot.	M.	F.	Tot.	M.	F.	Tot.	M.	F.
REGNO.															
Repentine naturali	2293	1523	770	536	399	137	1073	764	309	623	317	309	58	43	15
Apoplessie	304	208	96	66	48	18	166	121	45	69	36	33	3	3	»
Emorragie e sincopi	40	39	1	19	19	»	15	14	1	5	5	»	1	1	»
Abuso di bevande spiritose	46	42	4	41	48	3	4	4	»	1	»	»	»	»	»
Idrofobia e morsi di vipera	31	17	14	22	13	9	7	4	3	1	1	1	1	1	1
Ingestione di sostanze venefiche	40	5	5	5	2	3	1	1	»	4	2	2	»	»	»
Estenuazione	27	23	4	10	9	1	6	2	2	9	8	1	2	2	»
Assideramento	4425	1016	409	1007	724	283	301	213	88	89	54	35	28	25	3
Annegamento	130	100	30	86	64	22	31	25	6	10	8	2	3	3	»
Soffocamento e asfissia	11	9	2	6	5	1	5	4	1	»	»	»	»	»	»
di polveriere e polverifici	128	121	7	82	79	3	39	36	3	7	6	4	»	»	»
d'armi da fuoco	383	190	193	307	162	145	46	22	21	30	6	24	»	»	»
Ustioni	184	136	48	93	71	22	79	57	22	9	5	4	3	3	»
di fulmini	18	18	»	12	12	»	6	6	»	»	»	»	»	»	»
di mine	1096	871	225	462	378	84	444	364	80	170	111	59	20	18	2
Cadute	154	59	95	76	33	43	63	21	42	14	4	10	1	1	»
rovine di fabbricati	60	58	2	37	35	2	20	20	»	3	3	»	»	»	»
frane di cave e miniere	431	107	24	72	56	16	49	41	8	10	10	»	»	»	»
caduta di alberi ed altri corpi pesanti	433	117	16	72	61	11	49	47	2	11	8	3	1	1	»
Schiacciamenti	490	157	33	103	84	19	71	63	8	13	8	5	3	2	1
sotto veicoli e cavalli	82	68	14	38	35	3	33	25	8	6	3	3	5	5	»
sotto macchine ferroviarie	81	69	12	54	45	9	23	20	3	4	4	»	»	»	»
frane di animali	6	6	»	6	6	»	»	»	»	»	»	»	»	»	»
Valanghe di neve	193	139	56	90	66	24	55	42	13	19	11	8	31	20	11
Cause ignote e diverse	7128	5078	2060	3272	2414	858	2586	1918	668	1110	609	501	160	127	33

LE CAUSE CHE LE PRODUSSERO, PER MESI.

Regno.

Ustioni	Scoppio		Cadute	Schiacciamenti						Violenze di animali	Valanghe di neve	Cause ignote e diverse
	di fulmini	di mine		rovine di fabbricati	frane di cave e miniere	frane di terra e pietre	caduta di alberi ed altri corpi pesanti	sotto veicoli e cavalli	sotto macchine ferroviarie			
37	2	2	75	18	2	6	9	10	9	2	»	40
43	4	2	69	9	»	7	40	7	2	2	»	16
24	3	2	91	6	3	5	7	18	6	2	»	40
22	1	2	67	5	5	15	9	9	9	3	1	49
22	18	1	93	2	17	15	17	14	3	5	»	9
21	29	»	116	87	5	11	13	24	10	15	»	17
27	28	3	119	5	5	6	11	24	5	17	»	28
23	41	2	120	7	7	13	11	26	13	10	»	18
34	22	1	98	3	3	9	11	21	6	5	»	16
20	29	1	108	6	5	6	15	13	5	9	»	14
36	7	2	65	5	»	20	12	10	8	3	1	22
74	»	»	75	1	8	16	8	14	6	4	»	16
383	184	18	1096	154	60	131	133	190	82	81	6	195

DEL REGNO.

VI. — MORTI ACCIDENTALI PER SESSO E PER ETÀ',
SECONDO LE CAUSE CHE LE PRODUSSERO.

CAUSE delle MORTI ACCIDENTALI	COMPLESSO			Da 1 giorno a 1 anno		Da 1 a 5 anni		Da 5 a 15 anni		Da 15 a 30 anni		Da 30 a 50 anni		Da 50 a 70 anni		Da 70 anni in su		Età ignota		
	Tot.	M.	F.	M.	F.	M.	F.	M.	F.	M.	F.	M.	F.	M.	F.	M.	F.	M.	F.	
REGNO.																				
Repentine } Apoplessie	2233	1323	770	13	9	12	3	16	8	76	41	309	124	710	352	348	229	9	4	
naturali } Emorragie e sincopi	304	208	96	1	»	»	2	1	2	12	6	58	19	104	52	31	15	1	»	
Abuso di bevande spiritose	40	39	1	»	»	»	»	1	»	5	»	14	1	18	»	1	»	»	»	
Idrofobia e morsi di vipera	16	12	4	»	»	»	»	4	2	4	»	3	1	1	1	»	»	»	»	
Ingestione di sostanze venefiche	31	17	14	»	»	6	3	3	2	3	3	3	4	2	1	»	»	»	1	
Estenuazione	10	5	5	»	»	»	»	»	»	»	»	1	1	1	2	3	2	»	»	
Assideramento	27	23	4	»	»	»	1	1	»	4	»	5	»	8	2	5	4	»	»	
Annegamento	1425	1016	409	6	6	231	147	206	77	226	49	163	65	134	48	41	16	9	1	
Soffocamento e asfissia	130	100	30	12	9	11	5	12	3	20	3	26	4	16	6	2	»	1	»	
Esplorazione } di polveriere e polverifici	11	9	2	1	»	»	»	2	»	2	1	1	1	3	»	»	»	»	»	
d'armi da fuoco	128	121	7	»	»	4	1	13	2	53	1	37	1	14	1	»	1	»	»	
Ustioni	383	190	193	13	8	101	69	29	42	14	20	14	17	13	16	6	21	»	»	
Scoppio } di fulmini	184	136	48	»	»	2	»	21	5	48	18	49	16	15	9	1	»	»	»	
di mine	18	18	»	»	»	»	»	1	»	9	»	4	»	4	»	»	»	»	»	
Cadute	1096	871	225	2	2	21	25	97	21	177	29	204	43	253	62	109	42	8	1	
Schiacciamenti } rovine di fabbricati	154	59	95	3	1	3	8	11	17	7	26	15	22	10	16	8	5	2	»	
frane di cave e miniere	60	58	2	»	»	»	»	11	1	22	1	20	»	5	»	»	»	»	»	
frane di terra e pietre	131	107	24	»	»	»	1	9	4	42	11	35	5	18	3	3	»	»	»	
caduta di alberi ed altri corpi pesanti	433	147	16	»	»	4	»	21	8	22	3	33	»	29	3	8	2	»	»	
sotto veicoli e cavalli	190	157	33	1	1	15	9	22	8	36	»	45	7	30	3	8	4	»	1	
sotto macchine ferroviarie	82	68	14	»	»	1	6	1	22	1	29	4	8	7	»	»	3	»	»	
Violenze di animali	81	69	12	»	»	1	4	4	13	3	26	16	3	6	»	4	1	»	»	
Valanghe di neve	6	6	»	»	»	»	»	4	»	1	»	»	»	»	»	»	»	»	»	
Cause ignote e diverse	195	139	56	4	3	5	7	11	3	33	9	28	13	30	7	10	3	18	11	
TOTALE	7128	5068	2060	56	40	419	286	515	209	864	222	1113	351	1462	591	588	342	51	19	

VII. — MORTI ACCIDENTALI PER CONDIZIONI E

Anno 1873.

CONDIZIONI E PROFESSIONI	COMPLESSO		Repentine naturali				Abuso di bevande spiritose		Idrofobia e morsi di vipera		Ingestione di sostanze ventiche		Este- nuazione		Asside- ramento		Anne- gamento		Soffo- camento e asfissia		
	TOTALE	Maschi	Femmine	Apoples- sie		Emor- ragie e sincopi		M.	F.	M.	F.	M.	F.	M.	F.	M.	F.	M.	F.	M.	F.
				M.	F.	M.	F.														
I — Produzione delle materie prime :																					
1. Agricoltura ed allevamento del bestiame	2192	1599	593	429	206	68	23	8	»	5	1	2	3	4	1	7	1	223	111	22	7
2. Orticoltura e giardinaggio.....	21	44	7	5	4	»	»	»	»	»	»	»	»	»	»	»	»	4	2	»	»
3. Silvicoltura	20	20	»	7	»	»	»	»	»	1	»	»	»	»	»	»	»	2	»	»	»
4. Pesca e caccia	14	14	»	3	»	1	»	»	»	»	»	»	»	»	»	»	»	9	»	»	»
5. Miniere e cave	79	79	»	4	»	»	»	»	»	»	»	»	»	»	»	»	»	4	»	40	»
TOTALE...	2326	1726	600	448	240	69	23	8	»	6	1	2	3	4	1	7	1	242	113	32	7
II — Produzioni industriali :																					
1. Tessuti	478	77	404	43	53	6	3	»	»	»	»	»	»	»	»	»	»	8	11	»	1
2. Cuoi	3	3	»	1	»	»	»	»	»	»	»	»	»	»	»	»	»	2	»	»	»
3. Vestiario	205	146	59	78	33	8	5	3	»	»	1	»	»	1	»	»	»	23	7	3	»
4. Toeletta	13	12	1	4	»	1	1	»	»	»	»	»	»	»	»	»	»	4	»	1	»
5. Alimentazione.....	174	159	15	79	7	11	»	2	1	»	»	1	»	»	»	»	»	30	2	1	»
6. Fabbricazione e manutenzione delle case.....	367	366	1	87	1	15	»	5	»	1	»	1	»	»	2	»	»	31	»	8	»
7. Mobilia.....	18	17	1	8	1	1	»	»	»	»	»	»	»	»	»	»	»	2	»	»	»
8. Utensili di casa - Oggetti di toeletta	13	13	»	7	»	»	»	1	»	»	»	»	»	»	»	»	»	2	»	»	»
9. Trasporti, selleria ed articoli da viaggio	10	10	»	6	»	»	»	1	»	»	»	»	»	»	1	»	»	»	»	1	»
10. Costruzione delle navi.....	6	6	»	1	»	»	»	»	»	»	2	»	»	»	»	»	»	»	»	»	»
11. Guerra e caccia	9	9	»	3	»	1	»	»	»	»	»	»	»	»	»	»	»	2	»	»	»
12. Industria metallica.....	60	60	»	21	»	2	»	1	»	»	»	»	»	»	»	»	»	15	»	1	»
13. Macchine ed arnesi diversi	4	4	»	2	»	»	»	»	»	»	»	»	»	»	»	»	»	»	»	»	»
14. Strumenti di scienze e musica	3	3	»	2	»	»	»	»	»	»	»	»	»	»	»	»	»	1	»	»	»
15. Carta	5	4	1	1	1	1	»	»	»	»	»	»	»	»	»	»	»	1	»	»	»
16. Stamperia.....	7	6	1	5	1	1	»	»	»	»	»	»	»	»	»	»	»	»	»	»	»
17. Prodotti chimici.....	4	4	»	1	»	»	»	»	»	»	»	»	»	»	»	»	»	»	»	»	»
18. Oggetti di lusso.....	10	9	1	5	»	1	1	»	»	»	»	»	»	»	»	»	»	3	»	»	»
19. Illuminazione	4	4	»	1	»	2	»	»	»	»	»	»	»	»	»	»	»	»	»	»	»
20. Industrie non specificate	42	21	21	10	11	2	1	»	»	»	»	3	»	»	»	»	»	4	2	»	»
TOTALE...	1135	933	202	365	408	51	11	14	1	1	»	5	3	»	1	3	»	128	22	15	1
III — Commercio																					
	77	67	10	29	7	8	2	1	»	»	»	»	»	»	»	»	»	12	»	2	»
IV — Trasporti :																					
1. Vie ferrate, diligence, omnibus, poste e telegrafi	183	184	2	43	»	4	»	2	»	1	»	»	»	»	»	»	»	16	»	»	»
2. Mari, fiumi e canali.....	28	28	»	14	»	2	»	»	»	»	»	»	»	»	»	»	»	11	»	»	»
3. Alberghi, caffè e quartieri mobiliati	54	43	11	21	6	6	1	»	»	»	1	»	»	»	»	»	»	5	1	1	1
TOTALE...	265	252	13	78	6	12	1	2	»	1	»	1	»	»	»	»	»	32	1	1	1
V — Proprietà mobiliare ed immobiliare.....																					
	527	366	161	204	122	28	14	3	»	»	1	»	»	»	2	»	»	30	2	1	»
VI — Personale di servizio.....																					
	117	64	53	30	26	1	4	2	»	»	1	»	1	»	1	1	1	10	3	»	»
VII — Difesa del paese.....																					
	92	92	»	18	»	4	»	»	»	»	»	»	»	»	»	»	»	39	»	4	»

VII. — MORTI ACCIDENTALI PER CONDIZIONI E

Anno 1873.

CONDIZIONI E PROFESSIONI	COMPLESSO		Repentine naturali				Abuso di bevande spiritose	Idrofobia e morsi di vipera	Ingestione di sostanze venefiche	Este- nuazione	Asside- ramento	Anne- gamento	Soffo- camento e asfissia								
	TOTALE	Maschi	Femmine	Apople- sie		Emor- ragie e sincopi															
				M.	F.	M.	F.	M.	F.	M.	F.	M.	F.	M.	F.						
VIII — Governo - Ammi- nistrazione pubblica	79	79	»	52	»	5	»	»	»	»	»	»	»	»	8	»	2	»			
IX — Culto cattolico	94	85	6	68	6	3	»	»	»	»	»	»	»	»	3	»	2	»			
X — Giurisprudenza	44	41	»	8	»	»	»	»	»	»	»	»	»	»	3	»	»	»			
XI — Professioni sanitarie ..	29	26	3	15	2	4	»	1	»	»	»	»	»	»	1	»	»	»			
XII — Istruzione ed educa- zione	48	44	7	40	5	»	4	»	»	»	»	»	»	»	»	»	»	»			
XIII — Belle arti:																					
1. Belle arti	7	6	1	5	1	»	»	»	»	»	»	»	»	»	1	»	»	»			
2. Musica e drammatica	9	9	»	3	»	1	»	»	»	»	»	»	»	»	1	»	»	»			
TOTALE...	16	15	1	8	1	1	»	»	»	»	»	»	»	»	2	»	»	»			
XIV — Lettere e scienze:																					
1. Lettere e scienze	4	4	»	»	»	»	»	»	»	»	»	»	»	»	»	»	»	»			
2. Scienze applicate	8	8	»	6	»	»	»	»	»	»	»	»	»	»	1	»	»	»			
3. Personale d'attinenza	11	11	»	5	»	»	1	»	»	»	»	»	»	»	3	»	1	»			
TOTALE...	20	20	»	11	»	»	1	»	»	»	»	»	»	»	4	»	1	»			
XV — Professioni girovaghe.	18	17	1	7	»	1	»	»	»	»	»	»	»	»	5	1	»	»			
XVI — Personale di fatica non adatto a lavori fissi	216	186	30	65	12	13	2	2	»	»	»	»	»	»	3	»	27	2	3		
XVII — Persone a carico al- trui o senza professione.	1893	1006	887	77	195	7	37	3	»	4	2	7	6	1	2	6	2	436	263	33	20
XVIII — Persone senza indi- cazione	168	82	86	39	70	1	1	2	»	»	»	»	1	»	1	1	»	19	2	2	1
TOTALE GENERALE	7128	5068	2060	1523	770	208	96	39	1	12	4	17	11	5	5	23	4	1016	409	190	30

VIII. — SUICIDI SECONDO I MEZZI DI DISTRUZIONE.

Anno 1873.

Province.

PROVINCIE	COMPLESSO			Con arma				Anne- gamento		Avvele- namento		Impicca- gione		Asfissia		Precipi- tazione dall'alto		Schia- ciamento sotto convogli ferroviari		Mezzi ignoti e diversi	
	Tot.	M.	F.	da taglio		da fuoco		M.	F.	M.	F.	M.	F.	M.	F.	M.	F.	M.	F.	M.	F.
				M.	F.	M.	F.														
Alessandria.....	35	27	8	3	»	7	»	7	5	2	»	4	3	»	»	4	»	»	»	»	»
Ancona	12	40	2	»	»	3	»	4	2	1	»	»	»	»	»	2	»	»	»	»	»
Aquila degli Abruzzi	3	2	1	»	»	1	»	»	»	»	»	1	»	»	»	1	»	»	»	»	»
Arezzo	7	5	2	1	»	1	»	»	»	1	2	1	»	»	»	1	»	»	»	»	»
Ascoli Piceno	4	3	1	1	»	»	»	1	»	»	»	1	»	»	»	1	»	»	»	»	»
Avellino	5	4	1	2	»	1	»	1	»	»	1	»	»	»	»	»	»	»	»	»	»
Bari delle Puglie ..	11	9	2	1	»	1	»	5	1	2	1	»	»	»	»	»	»	»	»	»	»
Belluno	8	5	3	1	»	2	»	1	2	»	»	1	»	»	»	1	»	»	»	»	»
Benevento	6	3	3	»	»	»	1	1	1	»	»	1	»	»	»	1	1	»	»	»	»
Bergamo	2	2	»	»	»	1	»	»	»	»	»	1	»	»	»	»	»	»	»	»	»
Bologna.....	59	44	15	2	»	18	»	8	7	»	1	12	6	1	»	1	1	2	»	»	»
Brescia	19	16	3	»	»	6	»	3	2	1	»	5	»	»	»	1	1	»	»	»	»
Cagliari	1	»	»	»	»	»	»	»	»	»	»	»	»	»	»	»	»	»	»	»	»
Caltanissetta	1	1	»	»	»	»	»	»	»	»	»	»	»	»	»	1	»	»	»	»	»
Campobasso.....	5	5	»	2	»	2	»	1	»	»	»	»	»	»	»	»	»	»	»	»	»
Caserta	3	2	1	»	»	1	»	1	1	»	»	»	»	»	»	»	»	»	»	»	»
Catania	11	10	1	»	»	»	»	7	1	1	»	1	»	»	»	1	»	»	»	»	»
Catanzaro	7	7	»	»	»	7	»	»	»	»	»	»	»	»	»	»	»	»	»	»	»
Chieti	4	4	»	»	»	2	»	1	»	»	»	»	»	»	»	1	»	»	»	»	»
Como	19	17	2	1	»	4	»	8	»	»	1	4	1	»	»	»	»	»	»	»	»
Cosenza	4	4	»	»	»	2	»	1	»	»	»	»	»	»	»	»	»	»	»	1	»
Cremona	8	6	2	»	»	1	»	1	2	»	»	2	»	»	»	2	»	»	»	»	»
Cuneo.....	22	19	3	1	»	8	»	1	1	1	»	5	2	1	»	2	»	»	»	»	»
Ferrara	14	8	6	»	»	1	»	3	4	»	»	3	1	»	»	1	1	»	»	»	»
Firenze	44	35	9	»	»	10	»	8	5	3	»	12	2	»	»	2	2	»	»	»	»
Foggia	4	4	»	»	»	2	»	2	»	»	»	»	»	»	»	»	»	»	»	»	»
Forlì	20	16	4	»	»	5	»	5	2	1	»	1	1	»	»	2	»	2	1	»	»
Genova	41	31	10	2	»	10	»	1	2	4	»	3	»	1	»	10	6	»	2	»	»
Girgenti.....	3	3	»	»	»	3	»	»	»	»	»	»	»	»	»	»	»	»	»	»	»
Grosseto	»	»	»	»	»	»	»	»	»	»	»	»	»	»	»	»	»	»	»	»	»
Lecce	12	8	4	»	»	3	»	3	4	»	»	»	»	1	»	1	»	»	»	»	»
Livorno	4	4	»	»	»	»	»	3	»	»	»	1	»	»	»	»	»	»	»	»	»
Lucca	7	7	»	»	»	2	»	2	»	1	»	2	»	»	»	»	»	»	»	»	»
Macerata	5	3	2	»	»	»	»	»	1	»	»	2	1	»	»	»	»	»	»	»	»
Mantova	20	14	6	1	»	2	»	7	6	»	»	1	»	»	»	1	»	1	»	1	»
Massa e Carrara ...	1	1	»	»	»	»	»	»	»	»	»	»	»	»	»	»	»	1	»	»	»
Messina	5	5	»	»	»	1	»	3	»	»	»	1	»	»	»	»	»	»	»	»	»
Milano	72	62	10	4	»	14	»	15	5	9	2	9	2	5	»	6	1	»	»	»	»
Modena	30	22	8	1	»	2	»	15	5	1	»	3	2	»	1	»	»	»	»	»	»
Napoli	32	29	3	»	»	9	»	4	1	3	»	2	»	»	»	11	2	»	»	»	»
Novara	25	22	3	1	1	4	»	7	»	1	1	6	1	»	»	1	»	1	»	1	»
Padova	23	20	3	3	»	3	»	10	3	1	»	2	»	1	»	»	»	»	»	»	»
Palermo.....	5	5	»	1	»	3	»	1	»	»	»	»	»	»	»	»	»	»	»	»	»
Parma	17	14	3	»	»	4	»	6	1	1	»	3	2	»	»	»	»	»	»	»	»
Pavia	18	15	3	2	»	2	»	2	3	»	»	6	»	2	»	»	»	1	»	»	»
Perugia	22	18	4	1	»	5	»	5	»	»	2	4	»	»	»	3	2	»	»	»	»
Pesaro e Urbino ...	6	5	1	1	»	2	»	1	»	»	»	1	»	»	»	1	»	»	»	»	»
Piacenza	11	9	2	»	»	4	»	3	1	»	»	2	»	»	»	»	1	»	»	»	»
Pisa.....	8	7	1	1	»	2	»	»	1	1	»	3	»	»	»	»	»	»	»	»	»
Porto Maurizio.....	3	3	»	»	»	2	»	»	»	»	»	»	»	»	»	1	»	»	»	»	»

VIII. — SUICIDI SECONDO I MEZZI DI DISTRUZIONE.

Anno 1873.

Province.

PROVINCIE	COMPLESSO			Con arma				Anne- gamento		Avvele- namento		Impicca- gione		Asfissia		Precipi- tazione dall' alto		Schiac- ciamento sotto convogli ferroviari		Mezzi ignoti e diversi	
	Tot.	M.	F.	da taglio		da fuoco		M.	F.	M.	F.	M.	F.	M.	F.	M.	F.	M.	F.	M.	F.
				M.	F.	M.	F.														
Potenza	5	4	1	»	»	3	»	»	1	1	»	»	»	»	»	»	»	»	»	»	»
Ravenna	15	13	2	»	»	5	»	»	2	1	»	»	2	1	»	»	1	»	2	»	»
Reggio di Calabria	5	5	»	2	»	1	»	1	»	»	»	»	»	»	»	1	»	»	»	»	»
Reggio nell' Emilia	9	7	2	»	»	1	»	1	3	2	1	»	1	»	»	1	»	»	»	»	»
Roma	31	27	4	2	»	11	»	4	1	1	1	»	2	»	»	7	2	»	1	»	»
Rovigo	6	2	4	»	»	»	»	2	2	»	»	»	2	»	»	»	»	»	»	»	»
Salerno	10	8	2	1	»	4	»	1	2	»	»	1	»	»	»	1	»	»	»	»	»
Sassari	2	2	»	»	»	»	»	»	»	»	»	»	»	»	»	»	»	»	»	2	»
Siena	21	14	7	»	»	4	»	2	3	»	»	4	2	»	»	4	2	»	»	»	»
Siracusa	7	6	1	»	»	»	»	5	1	»	»	1	»	»	»	»	»	»	»	»	»
Sondrio	2	2	»	1	»	1	»	»	»	»	»	»	»	»	»	»	»	»	»	»	»
Teramo	2	2	»	»	»	»	»	»	»	»	»	1	»	»	»	1	»	»	»	»	»
Torino	43	38	5	3	»	12	»	5	1	5	1	5	2	»	1	5	»	3	»	»	»
Trapani	6	5	1	»	»	2	»	2	»	»	1	1	»	»	»	»	»	»	»	»	»
Treviso	23	19	4	»	»	2	1	6	2	»	»	10	»	»	»	1	1	»	»	»	»
Udine	17	13	4	1	»	2	»	7	3	1	»	2	»	»	»	1	»	»	»	»	»
Venezia	24	17	7	»	»	3	»	9	6	3	»	»	»	»	2	1	»	»	»	»	»
Verona	20	16	4	»	»	4	»	9	2	2	»	1	1	»	»	1	»	»	»	»	»
Vicenza	20	13	7	1	»	1	»	4	4	»	»	6	3	»	»	1	»	»	»	»	»

COMPARTIMENTI.

PIEMONTE	125	406	19	8	1	31	»	20	7	9	2	20	8	1	1	12	»	4	»	1	»
LIGURIA	44	34	40	2	»	12	»	1	2	4	»	3	»	1	»	11	6	»	2	»	»
LOMBARDIA	160	134	26	9	»	31	»	36	18	10	3	28	3	7	»	10	2	2	»	1	»
VENETO	141	105	36	6	»	17	1	48	24	7	»	21	7	1	»	5	4	»	»	»	»
EMILIA	175	133	42	3	»	40	»	46	23	4	1	27	13	1	1	6	3	6	1	»	»
UMBRIA	22	18	4	1	»	5	»	5	»	»	2	4	»	»	»	3	2	»	»	»	»
MARCHE	27	21	6	2	»	5	»	6	3	1	»	4	1	»	»	3	2	»	»	»	»
TOSCANA	92	73	19	2	»	19	»	15	9	5	1	24	5	»	»	7	4	1	»	»	»
LAZIO	31	27	4	2	»	11	»	4	1	1	»	2	»	»	»	7	2	»	1	»	»
ABRUZZI E MOLISE	14	13	1	2	»	5	»	2	»	»	»	1	1	»	»	3	»	»	»	»	»
CAMPANIA	56	46	10	3	»	15	1	7	6	3	»	5	»	»	»	13	3	»	»	»	»
PUGLIE	27	21	6	1	»	6	»	10	5	2	1	»	»	1	»	1	»	»	»	»	»
BASILICATA	5	4	1	»	»	3	»	»	1	1	»	»	»	»	»	»	»	»	»	»	»
CALABRIE	16	16	»	2	»	10	»	2	»	»	»	»	»	»	»	1	»	»	»	1	»
SICILIA	38	35	3	1	»	9	»	18	2	1	1	4	»	»	»	2	»	»	»	»	»
SARDEGNA	2	2	»	»	»	»	»	»	»	»	»	»	»	»	»	»	»	»	»	2	»
Regno...	975	788	187	44	1	219	2	220	101	48	11	143	38	12	2	84	28	13	4	5	»

Anno 1873.

PROVINCIE	COMPLESSO			Misericordia, timore della misericordia		Perdita d'impiego		Dissesti e rovesci di fortuna		Dispiaceri domestici		Amore contra- stato		Disgusto del servizio milit. della vita			Dispe- razione		Timore di condanna		
	Tot.	M.	F.	M.	F.	M.	F.	M.	F.	M.	F.	M.	F.	M.	M.	F.	M.	F.	M.	F.	
Potenza.....	5	4	1	»	»	»	»	»	»	»	»	»	»	»	»	»	»	»	»	»	»
Ravenna.....	15	13	2	»	»	»	»	4	»	»	»	1	»	»	2	»	»	»	»	»	»
Reggio di Calabria.....	5	5	»	»	»	»	»	»	»	»	»	1	»	»	»	»	»	»	»	»	»
Reggio nell'Emilia.....	9	7	2	»	»	»	»	»	»	1	»	»	»	»	»	»	»	»	»	»	»
Roma.....	31	27	4	1	»	»	»	5	»	2	»	1	1	»	1	1	1	»	»	»	»
Rovigo.....	6	2	4	»	»	»	»	»	»	1	»	»	»	»	»	»	»	»	»	»	»
Salerno.....	10	8	2	»	»	»	»	»	»	»	»	1	»	»	»	»	1	»	»	»	»
Sassari.....	2	2	»	»	»	»	»	»	»	»	»	»	»	»	»	»	»	»	»	»	»
Siena.....	21	14	7	4	»	»	»	1	»	1	»	1	1	»	1	»	»	»	»	»	»
Siracusa.....	7	6	1	1	»	»	»	»	»	»	»	»	»	»	»	»	»	»	»	»	»
Sondrio.....	2	2	»	»	»	»	»	»	»	»	»	»	»	»	»	»	»	»	»	2	»
Teramo.....	2	2	»	2	»	»	»	»	»	»	»	»	»	»	»	»	»	»	»	»	»
Torino.....	43	38	5	4	1	»	»	3	»	7	»	2	»	1	»	»	1	1	»	»	»
Trapani.....	6	5	1	»	»	»	»	1	»	1	»	»	»	»	»	»	»	»	»	»	»
Treviso.....	23	19	4	»	»	»	»	»	1	»	»	1	»	»	»	»	1	»	»	»	»
Udine.....	17	13	4	»	1	»	»	3	»	2	»	1	»	»	»	»	»	»	»	»	»
Venezia.....	24	17	7	2	1	»	»	1	»	»	»	»	»	»	»	»	»	»	»	1	»
Verona.....	20	16	4	3	»	»	»	»	»	1	»	1	»	»	»	»	1	1	»	»	»
Vicenza.....	20	13	7	1	»	»	»	1	»	1	»	»	1	»	»	»	»	»	»	»	»

RIEPILOGO PER

PIEMONTE.....	125	106	19	12	1	»	»	7	»	13	2	7	»	4	3	»	1	2	1	»	»
LIGURIA.....	44	34	10	1	»	»	»	6	»	4	»	2	1	»	»	»	2	»	3	»	»
LOMBARDIA.....	160	134	26	10	1	1	»	17	1	14	4	3	2	»	4	1	3	»	4	»	»
VENETO.....	141	105	36	7	2	»	»	10	3	6	»	3	1	»	1	»	5	1	1	»	»
EMILIA.....	175	133	42	10	1	2	»	13	»	7	3	1	»	1	4	»	3	1	»	»	»
UMBRIA.....	22	18	4	2	1	»	»	2	»	1	1	1	2	»	1	»	1	»	»	»	»
MARCHE.....	27	21	6	2	1	»	»	6	»	»	»	1	1	»	»	»	2	1	»	»	»
TOSCANA.....	92	73	19	7	»	»	»	10	»	6	2	2	1	1	3	»	3	1	»	»	1
LAZIO.....	31	27	4	1	»	»	»	5	»	2	»	1	1	»	1	1	1	»	»	»	»
ABRUZZI e MOLISE.....	14	13	1	3	»	»	»	»	»	1	1	1	»	1	»	»	»	»	1	»	»
CAMPANIA.....	56	46	10	4	»	»	»	1	»	2	»	3	»	»	»	»	1	»	»	»	»
PUGLIE.....	27	21	6	3	»	»	»	»	1	1	»	1	1	»	»	»	1	»	1	»	»
BASILICATA.....	5	4	1	»	»	»	»	»	»	»	»	»	»	»	»	»	1	»	»	»	»
CALABRIE.....	16	16	»	1	»	1	»	»	»	2	»	1	»	»	»	»	»	»	»	1	»
SICILIA.....	38	35	3	4	»	»	»	3	»	1	»	1	»	»	1	»	»	»	»	»	»
SARDEGNA.....	2	2	»	»	»	»	»	»	»	»	»	»	»	»	»	»	»	»	»	»	»
Regno...	975	788	187	67	7	4	»	80	5	60	13	28	40	7	18	2	24	6	12	1	»

SECONDO LE CAUSE PRESUNTE.

Provincie.

Gelósia		Falso punto d'onore e gravidanza fuori di matrimonio		Ubbriachezza		Patimenti fisici		Febbre cerebrale		Alienazione mentale, delirio		Monomania		Pelagra		Idiotismo, imbecillità		Ignose e diverse	
M.	F.	M.	F.	M.	F.	M.	F.	M.	F.	M.	F.	M.	F.	M.	F.	M.	F.	M.	F.
»	»	»	»	»	»	2	»	»	»	1	1	»	»	»	»	»	»	»	»
»	»	»	»	»	»	2	»	»	»	1	1	»	»	1	1	»	»	2	»
»	»	»	»	»	»	2	»	»	»	1	»	»	»	»	»	»	»	1	»
»	»	»	»	1	»	»	»	»	»	»	»	»	»	»	1	»	»	5	1
»	»	»	»	1	»	4	1	»	»	3	1	3	»	»	»	»	»	5	»
»	»	»	»	»	»	1	»	»	»	»	»	»	1	»	1	»	»	1	2
»	»	»	»	»	»	1	»	»	»	4	2	»	»	»	»	»	»	1	»
»	»	»	»	»	»	»	»	»	»	»	»	»	»	»	»	»	»	2	»
»	»	»	1	»	»	1	»	»	»	2	3	»	»	1	»	»	»	2	2
»	»	»	»	1	»	»	»	»	»	1	»	1	»	»	»	»	»	2	1
»	»	»	»	»	»	»	»	»	»	»	»	»	»	»	»	»	»	»	»
»	»	»	»	»	»	»	»	»	»	»	»	»	»	»	»	»	»	»	»
»	1	»	1	»	»	4	»	»	»	7	»	»	»	1	»	»	»	8	1
»	»	»	»	»	»	»	»	»	»	1	»	»	»	»	»	»	»	2	1
»	»	»	»	1	»	»	»	»	»	3	»	1	1	11	1	»	»	1	1
»	»	»	»	»	»	»	»	»	»	2	»	»	»	3	3	»	»	2	»
»	»	»	»	»	»	»	»	»	»	»	»	»	»	1	1	»	»	12	5
»	»	»	»	»	»	»	»	»	»	2	1	»	»	2	2	»	»	6	»
»	»	»	»	1	»	»	»	»	»	5	2	»	»	4	4	»	»	»	»

COMPARTIMENTI

»	1	»	1	»	»	9	2	»	»	17	5	3	1	4	1	1	»	24	3
»	»	»	»	»	»	1	1	»	1	1	1	»	»	»	1	»	»	14	5
»	»	»	»	1	»	12	2	»	»	6	6	1	1	17	5	»	»	41	3
»	»	»	»	2	»	1	1	»	»	14	3	3	2	25	13	»	»	27	10
1	1	»	»	2	»	8	3	»	»	9	5	»	»	28	20	1	»	43	8
»	»	»	»	»	»	1	»	»	»	7	»	1	»	»	»	»	»	1	»
»	»	»	»	»	»	2	1	»	»	5	»	»	1	1	»	»	»	2	1
»	»	»	»	1	»	7	»	»	»	10	8	2	»	3	3	»	»	19	2
»	»	»	»	1	»	4	1	»	»	3	1	3	»	»	»	»	»	5	»
»	»	1	»	»	»	»	»	»	»	3	»	»	»	»	»	»	»	2	»
»	»	1	»	1	»	1	1	»	»	8	8	2	»	»	»	1	»	21	1
»	»	1	»	»	»	»	»	»	»	4	2	»	1	»	»	»	»	9	1
»	»	»	»	»	»	2	»	»	»	1	1	»	»	»	»	»	»	»	»
»	»	1	»	»	»	2	»	»	»	2	»	»	»	»	»	»	»	5	»
»	»	1	»	1	»	2	»	»	»	7	»	1	»	»	»	»	»	13	3
»	»	»	»	»	»	»	»	»	»	»	»	»	»	»	»	»	»	2	»
1	2	5	2	8	»	52	12	»	1	97	40	16	6	78	43	3	»	228	37

Anno 1873.

MESI	REGNO			PIEMONTE			LIGURIA			LOMBARDIA			VENETO			EMILIA			UMBRIA		
	Tot.	M.	F.	T.	M.	F.	T.	M.	F.	T.	M.	F.	T.	M.	F.	T.	M.	F.	T.	M.	F.
Gennajo.....	68	54	14	8	7	1	5	4	1	11	10	1	12	10	2	9	6	3	2	1	1
Febbrajo.....	46	39	7	4	4	»	1	1	»	13	12	1	5	5	»	7	6	1	1	»	1
Marzo.....	88	75	13	13	12	1	4	3	1	9	9	»	13	10	3	14	10	4	»	»	»
Aprile.....	99	73	26	10	7	3	4	3	1	14	11	3	14	11	3	19	13	6	1	1	»
Maggio.....	105	88	17	14	12	2	4	3	1	23	19	6	13	10	3	19	15	4	4	4	»
Giugno.....	123	102	21	19	17	2	4	2	2	22	20	2	16	12	4	27	21	6	6	6	»
Luglio.....	114	92	22	17	15	2	3	2	1	15	13	2	16	12	4	27	21	6	5	4	1
Agosto.....	84	65	19	8	5	3	4	3	1	10	8	2	16	11	5	17	12	5	2	2	»
Settembre.....	64	51	13	7	5	2	3	2	1	13	13	»	9	5	4	13	10	3	»	»	»
Ottobre.....	64	48	16	10	8	2	3	3	»	9	6	3	10	4	6	10	9	1	1	»	1
Novembre.....	63	56	7	8	8	»	3	3	»	10	7	3	9	9	»	9	7	2	»	»	»
Dicembre.....	57	45	12	7	6	1	6	5	1	9	6	3	8	6	2	4	3	1	»	»	»
Anno...	975	788	187	125	106	19	44	34	10	160	134	26	141	105	35	175	133	42	22	18	4

XI. — SUICIDI SECONDO LE CAUSE PRESUNTE

MESI	COMPLESSO			Misera, timore della miseria		Perdita d'impiego		Dissesti e rovesci di fortuna		Dispiaceri domestici		Amore contrastato		Disgusto del servizio milit. della vita			Disperazione		Timore di condanna	
	Tot.	M.	F.	M.	F.	M.	F.	M.	F.	M.	F.	M.	F.	M.	M.	F.	M.	F.	M.	F.
Gennajo.....	68	54	14	6	»	1	»	6	1	9	3	2	»	1	2	»	1	1	»	1
Febbrajo.....	46	39	7	7	»	»	»	3	»	1	»	2	2	»	1	»	»	1	1	»
Marzo.....	88	75	13	6	»	»	»	10	1	5	»	6	3	2	2	»	4	1	1	»
Aprile.....	99	73	26	6	2	1	»	9	1	7	1	»	»	2	»	4	1	»	»	»
Maggio.....	105	88	17	4	1	»	»	11	»	3	2	5	1	2	2	»	6	»	»	»
Giugno.....	123	102	21	9	2	1	»	5	1	11	1	2	»	2	»	2	»	1	»	»
Luglio.....	114	92	22	9	2	1	»	8	1	4	2	1	»	2	»	1	1	1	4	»
Agosto.....	84	65	19	4	»	»	»	9	»	4	1	1	2	»	»	»	»	»	1	»
Settembre.....	64	51	13	2	»	»	»	5	»	6	»	3	»	2	1	»	»	»	2	»
Ottobre.....	64	48	16	7	»	»	»	5	»	3	»	2	1	1	1	1	3	1	»	»
Novembre.....	63	56	7	4	»	»	»	5	»	4	1	2	1	1	2	»	2	»	1	»
Dicembre.....	57	45	12	3	»	»	»	4	»	3	2	2	»	»	»	»	1	»	1	»
Anno...	975	788	187	67	7	4	»	80	5	69	13	28	10	7	18	2	21	6	12	1

TOTALE

MESI IN CIASCUN COMPARTIMENTO.

Mesi.

MARCHE			TOSCANA			LAZIO			ABRUZZI E MOLISE			CAMPANIA			PUGLIE			BASILICATA			CALABRIE			SICILIA			SARDEGNA					
T.	M.	F.	T.	M.	F.	T.	M.	F.	T.	M.	F.	T.	M.	F.	T.	M.	F.	T.	M.	F.	T.	M.	F.	T.	M.	F.	T.	M.	F.	T.	M.	F.
»	»	»	7	5	2	3	3	»	»	»	»	7	5	2	1	»	1	»	»	»	3	3	»	»	»	»	»	»	»			
»	»	»	5	3	2	1	»	1	1	1	»	2	2	»	2	2	»	1	»	1	»	»	»	3	3	»	»	»	»			
3	1	2	11	11	»	4	3	1	2	2	»	6	6	»	3	2	1	2	2	»	1	1	»	3	3	»	»	»	»			
5	4	1	12	7	5	2	2	»	»	»	»	7	6	1	3	1	2	»	»	»	1	1	»	6	5	1	1	1	»			
1	1	»	8	7	1	3	3	»	1	1	»	8	8	»	»	»	»	»	»	»	»	»	»	5	5	»	»	»	»			
4	3	1	6	3	3	1	1	»	3	3	»	4	4	»	3	2	1	»	»	»	2	2	»	5	5	»	1	1	»			
5	4	1	11	10	1	2	2	»	1	1	»	5	3	2	1	»	1	»	»	»	1	1	»	5	4	1	»	»	»			
2	2	»	4	4	»	2	1	1	3	3	»	6	4	2	2	2	»	»	»	»	5	5	»	3	3	»	»	»	»			
2	2	»	4	3	1	4	3	1	1	1	»	3	2	1	3	3	»	»	»	»	»	»	»	2	2	»	»	»	»			
2	2	»	5	4	1	3	3	»	1	1	»	5	4	1	3	3	»	»	»	»	»	»	»	2	1	1	»	»	»			
2	2	»	8	7	1	3	3	»	1	»	1	1	1	»	5	5	»	1	1	»	1	1	»	2	2	»	»	»	»			
1	»	1	11	9	2	3	3	»	»	»	»	2	1	1	1	1	»	1	1	»	2	2	»	2	2	»	»	»	»			
27	21	6	92	73	19	31	27	4	14	13	1	56	46	10	27	21	6	5	4	1	16	16	»	38	35	3	2	2	»			

E SECONDO I MESI IN TUTTO IL REGNO.

Gelosia		Falso punto d'onore e gravidanza fuori di matrimonio		Ubbria- chezza		Patimenti fisici		Febbre cerebrale		Alienazione mentale, delirio		Monomania		Pellagra		Idiotismo, imbecillità		Ignote e diverse			
M.	F.	M.	F.	M.	F.	M.	F.	M.	F.	M.	F.	M.	F.	M.	F.	M.	F.	M.	F.	M.	F.
»	»	1	»	»	»	3	»	»	»	6	3	»	»	3	2	»	»	13	3		
»	»	»	1	»	»	4	1	»	»	2	1	»	»	4	1	»	»	14	»		
»	»	»	»	2	»	4	2	»	»	10	3	3	1	6	1	»	»	14	1		
»	»	»	»	»	»	5	1	»	»	5	9	3	»	9	6	»	»	22	5		
»	1	»	»	2	»	4	1	»	»	9	2	2	1	11	5	1	»	26	3		
»	»	1	»	»	»	10	»	»	»	14	4	1	1	9	8	»	»	34	4		
1	»	»	»	1	»	8	3	»	1	15	2	1	1	11	3	1	»	24	6		
»	»	2	»	»	»	3	2	»	»	12	4	2	1	6	7	»	»	21	2		
»	»	»	»	»	»	4	»	»	»	2	6	1	»	9	3	»	»	15	3		
»	1	»	1	1	»	2	»	»	»	11	3	»	»	2	2	1	»	9	6		
»	»	»	»	1	»	3	»	»	»	5	2	2	1	6	2	»	»	18	»		
»	»	1	»	1	»	2	2	»	»	6	1	1	»	2	3	»	»	18	4		
1	2	5	2	8	»	52	12	»	1	97	40	16	6	78	43	3	»	228	37		

XII. — SUICIDI SECONDO

Anno 1873.

E T À	REGNO			PIEMONTE		LIGURIA		LOMBARDIA		VENETO		EMILIA		UMBRIA	
	Tot.	M.	F.	M.	F.	M.	F.	M.	F.	M.	F.	M.	F.	M.	F.
Da 10-15 anni.....	8	7	1	1	»	»	»	2	»	1	»	2	»	»	»
15-20.....	45	32	13	2	2	2	1	8	2	1	1	4	2	2	2
20-25.....	108	82	21	13	3	8	1	11	3	8	2	12	5	2	1
25-30.....	407	93	14	16	1	4	»	13	»	5	3	15	1	1	»
30-40.....	449	124	25	17	4	8	»	16	3	19	5	17	7	3	»
40-50.....	495	154	41	22	2	4	4	25	8	27	9	26	12	2	»
50-60.....	160	128	32	11	2	6	2	33	4	21	9	25	8	3	»
60-70.....	149	116	33	18	4	2	2	20	6	20	6	21	6	3	»
70-80.....	48	44	4	6	»	»	»	6	»	3	»	9	1	2	»
80 in su.....	7	4	3	»	1	»	»	»	»	»	1	1	»	»	1
Età ignota.....	4	4	»	»	»	»	»	»	»	»	»	1	»	»	»
TOTALE...	975	788	187	106	19	34	10	134	26	105	36	133	42	18	4

XIII. — SUICIDI SECONDO L'ETA'

E T À	COMPLESSO			Misera, timore della miseria		Perdita d'impiego		Dissesti e rovesci di fortuna		Dispiaceri domestici		Amore contrastato		Disgusto del servizio milit. della vita			Dispe-razione		Timore di condanna	
	Tot.	M.	F.	M.	F.	M.	F.	M.	F.	M.	F.	M.	F.	M.	M.	F.	M.	F.	M.	F.
Da 10-15 anni.....	8	7	1	»	»	»	»	»	»	1	»	»	»	»	»	»	»	»	»	»
15-20.....	45	32	13	2	»	»	»	1	»	5	2	3	5	»	3	»	1	»	1	»
20-25.....	103	82	21	1	»	1	»	6	»	11	1	7	2	4	1	»	4	3	1	»
25-30.....	407	93	14	3	»	1	»	4	»	7	2	11	2	2	3	»	4	1	4	»
30-40.....	449	124	25	3	3	1	»	15	1	8	»	4	»	1	»	»	5	»	2	»
40-50.....	495	154	41	20	»	1	»	17	1	7	2	2	1	»	3	»	4	1	1	»
50-60.....	160	128	32	13	1	»	»	18	1	11	2	»	»	»	3	»	4	»	2	»
60-70.....	149	116	33	15	2	»	»	16	2	8	4	1	»	»	4	1	1	1	1	»
70-80.....	48	44	4	8	»	»	»	3	»	2	»	»	»	»	1	1	1	»	»	1
80 in su.....	7	4	3	2	1	»	»	»	»	»	»	»	»	»	»	»	»	»	»	»
Età ignota.....	4	4	»	»	»	»	»	»	»	»	»	»	»	»	»	»	»	»	»	»
TOTALE...	975	788	187	67	7	4	»	80	5	60	13	28	10	7	18	2	24	6	12	1

L'ETA', PER CIASCUN COMPARTIMENTO.

Età.

MARCHE		TOSCANA		LAZIO		ABRUZZI e MOLISE		CAMPANIA		PUGLIE		BASILICATA		CALABRIE		SICILIA		SARDEGNA	
M.	F.	M.	F.	M.	F.	M.	F.	M.	F.	M.	F.	M.	F.	M.	F.	M.	F.	M.	F.
»	»	»	1	»	»	»	»	»	»	»	»	»	»	1	»	»	»	»	»
»	»	3	»	»	2	1	»	4	»	2	1	»	»	1	»	2	»	»	»
1	1	9	1	4	»	1	»	4	1	3	2	1	»	3	»	2	1	»	»
1	»	9	6	1	»	5	»	7	1	7	1	1	»	5	»	3	1	»	»
7	1	10	1	6	»	2	»	9	2	1	1	1	»	1	»	7	1	»	»
3	1	13	4	5	»	1	»	11	1	4	»	1	»	3	»	7	»	»	»
6	1	8	»	2	1	1	»	3	5	1	»	»	»	1	»	7	»	»	»
3	2	14	4	4	»	2	1	2	»	1	1	»	1	1	»	5	»	»	»
»	»	7	2	5	1	»	»	3	»	2	»	»	»	»	»	1	»	»	»
»	»	»	»	»	»	»	»	2	»	»	»	»	»	»	»	1	»	»	»
»	»	»	»	»	»	»	»	1	»	»	»	»	»	»	»	»	»	2	»
21	6	73	19	27	4	13	1	46	10	21	6	4	1	16	»	35	3	2	»

E LE CAUSE PRESUNTE, IN TUTTO IL REGNO.

Gelosia		Falso punto d'onore e gravidanza fuori di matrimonio		Ubbriacchezza		Patimenti fisici		Febbre cerebrale		Alienazione mentale, delirio		Monomania		Pellagra		Idiotismo, imbecillità		Ignote e diverse	
M.	F.	M.	F.	M.	F.	M.	F.	M.	F.	M.	F.	M.	F.	M.	F.	M.	F.	M.	F.
»	»	»	»	»	»	»	»	»	»	»	1	»	»	»	»	»	»	6	»
»	»	1	»	»	»	2	1	»	»	2	»	1	1	»	»	»	»	10	4
»	»	1	1	»	»	6	»	»	»	8	4	1	»	1	1	»	»	29	9
»	»	3	1	»	»	5	»	»	»	6	3	3	1	»	»	»	»	37	4
1	»	»	»	»	»	11	1	»	»	20	5	»	1	40	8	»	»	43	6
»	1	»	»	5	»	7	5	»	1	21	9	5	1	24	15	2	»	35	4
»	1	»	»	1	»	5	1	»	»	18	13	»	»	25	9	»	»	28	4
»	»	»	»	2	»	10	3	»	»	13	4	5	2	15	9	1	»	24	5
»	»	»	»	»	»	6	»	»	»	9	»	1	»	3	1	»	»	10	1
»	»	»	»	»	»	1	»	»	»	1	»	»	»	»	»	»	»	2	»
»	»	»	»	»	»	»	»	»	»	»	»	»	»	»	»	»	»	4	»
1	2	5	2	8	»	52	12	»	1	97	40	16	6	78	43	3	»	228	37

XIV. — SUICIDI SECONDO LO STATO CIVILE DELLE PERSONE.

Anno 1873.

Compartimenti.

COMPARTIMENTI	COMPLESSO			CELIBI			CONIUGATI			VEDOVI			STATO CIVILE IGNOTO		
	TOTALE	Maschi	Femmine	TOTALE	Maschi	Femmine	TOTALE	Maschi	Femmine	TOTALE	Maschi	Femmine	TOTALE	Maschi	Femmine
Piemonte	125	106	19	56	51	5	51	40	11	16	13	3	2	2	»
Liguria	44	34	10	23	20	3	18	12	6	2	1	1	1	1	»
Lombardia	160	134	26	62	54	8	75	64	11	22	15	7	1	1	»
Veneto	141	105	36	39	32	7	69	52	17	27	15	12	6	6	»
Emilia	175	133	42	63	54	9	80	54	26	30	23	7	2	2	»
Umbria	22	18	4	12	9	3	8	8	»	2	1	1	»	»	»
Marche	27	21	6	9	8	1	12	8	4	6	5	1	»	»	»
Toscana	92	73	19	35	28	7	40	35	5	14	7	7	3	3	»
Lazio	31	27	4	13	11	2	13	13	»	5	3	2	»	»	»
Abruzzi e Molise.....	14	13	1	6	6	»	5	5	»	3	2	1	»	»	»
Campania.....	56	46	10	19	17	2	22	15	7	5	4	1	10	10	»
Puglie	27	21	6	14	11	3	11	8	3	2	2	»	»	»	»
Basilicata	5	4	1	2	2	»	3	2	1	»	»	»	»	»	»
Calabrie	16	16	»	11	11	»	5	5	»	»	»	»	»	»	»
Sicilia	38	35	3	11	10	1	21	19	2	4	4	»	2	2	»
Sardegna	2	2	»	»	»	»	»	»	»	»	»	»	2	2	»
REGNO...	975	788	187	375	324	51	433	340	93	138	95	43	29	29	»

XV. — SUICIDI SECONDO LO STATO CIVILE DELLE PERSONE E LE CAUSE PRESUNTE.

Anno 1873.

Regno.

CAUSE PRESUNTE DEI SUICIDI	COMPLESSO			CELIBI			CONIUGATI			VEDOVI			STATO CIVILE IGNOTO		
	TOTALE	Maschi	Femmine	TOTALE	Maschi	Femmine	TOTALE	Maschi	Femmine	TOTALE	Maschi	Femmine	TOTALE	Maschi	Femmine
Miseria, timore della miseria.....	74	67	7	8	8	»	47	42	5	17	15	2	2	2	»
Perdita d'impiego.....	4	4	»	3	3	»	1	1	»	»	»	»	»	»	»
Dissesti e rovesci di fortuna.....	85	80	5	24	20	4	51	49	2	10	8	2	3	3	»
Dispiaceri domestici.....	73	60	13	39	32	7	29	26	3	5	2	3	»	»	»
Amore contrastato.....	38	28	10	33	24	9	3	2	1	2	2	»	»	»	»
Disgusto..... \ del servizio militare.....	7	7	»	7	7	»	»	»	»	»	»	»	»	»	»
/ della vita.....	20	18	2	11	11	»	3	3	»	6	4	2	»	»	»
Disperazione.....	30	24	6	16	15	1	11	8	3	3	1	2	»	»	»
Timore di condanna.....	13	12	1	7	7	»	4	4	»	2	1	1	»	»	»
Gelosia.....	3	1	2	1	1	»	1	»	1	1	»	1	»	»	»
Falso punto d'onore e gravidanza fuori matrimonio.....	7	5	2	5	3	2	2	2	»	»	»	»	»	»	»
Ubbriachezza.....	8	8	»	3	3	»	4	4	»	1	1	»	»	»	»
Patimenti fisici.....	64	52	12	25	22	3	29	22	7	10	8	2	»	»	»
Febbre cerebrale.....	1	»	1	»	»	»	1	»	1	»	»	»	»	»	»
Alienazione mentale, delirio.....	137	97	40	43	37	6	69	46	23	22	11	11	3	3	»
Monomania.....	22	16	6	13	11	2	7	4	3	2	1	1	»	»	»
Pellagra.....	121	78	43	11	7	4	81	51	30	28	19	9	1	1	»
Idiotismo, imbecillità.....	3	3	»	1	1	»	1	1	»	»	»	»	1	1	»
Ignote e diverse.....	265	228	37	128	112	16	89	75	14	29	22	7	19	19	»
TOTALE...	975	788	187	375	324	51	433	340	93	133	95	43	29	29	»

Anno 1873.

CONDIZIONI E PROFESSIONI	COMPLESSO			Misericordia, timore della misericordia		Perdita di impiego		Dissesti e rovesci di fortuna		Dispiaceri domestici		Amore con- trastato		Disgusto del servi- zio milit. della vita		
	Tot.	M.	F.	M.	F.	M.	F.	M.	F.	M.	F.	M.	F.	M.	M.	F.
I — Produzione delle materie prime:																
1. Agricoltura ed allevamento del bestiame	282	205	77	15	4	»	»	9	»	8	5	6	1	»	5	1
2. Orticoltura e giardinaggio	3	3	»	»	»	»	»	»	»	2	»	»	»	»	»	»
3. Silvicultura	2	2	»	»	»	»	»	1	»	»	»	»	»	»	»	»
TOTALE...	287	210	77	15	4	»	»	10	»	10	5	6	1	»	5	1
II — Produzioni industriali:																
1. Tessuti	41	29	12	4	1	1	»	8	»	1	1	»	1	»	»	»
2. Cuoi	2	2	»	»	»	»	»	»	»	»	»	»	»	»	»	»
3. Vestiario	47	38	9	5	»	»	»	2	»	2	1	1	4	»	»	»
4. Toiletta	8	8	»	2	»	»	»	»	»	»	»	»	»	»	»	»
5. Alimentazione	41	36	5	2	»	2	»	9	»	1	»	»	1	»	»	»
6. Fabbricazione e manutenzione delle case	42	41	1	4	»	»	»	7	»	4	»	2	»	»	2	»
7. Mobilia	4	4	»	»	»	»	»	»	»	1	»	1	»	»	»	»
8. Trasporti, selleria ed articoli da viaggio	1	1	»	»	»	»	»	»	»	»	»	»	»	»	»	»
9. Costruzioni navali	1	1	»	»	»	»	»	»	»	1	»	»	»	»	»	»
10. Guerra e caccia	1	1	»	»	»	»	»	»	»	1	»	»	»	»	»	»
11. Industria metallica	8	8	»	3	»	»	»	»	»	1	»	»	»	»	»	»
12. Macchine ed arnesi diversi	2	2	»	»	»	»	»	»	»	»	»	»	»	»	»	»
13. Strumenti di scienze e musica	2	2	»	1	»	»	»	»	»	»	»	»	»	»	»	»
14. Carta	1	1	»	»	»	»	»	»	»	»	»	»	»	»	»	»
15. Stamperia	3	3	»	1	»	»	»	»	»	»	»	»	»	»	»	»
16. Prodotti chimici	2	1	1	»	»	»	»	»	»	1	»	»	»	»	»	»
17. Oggetti di lusso	4	4	»	»	»	»	»	»	»	»	»	»	»	»	»	»
18. Illuminazione	1	1	»	»	»	»	»	»	»	»	»	»	»	»	»	»
19. Industrie non specificate	8	2	6	»	»	»	»	2	»	»	»	»	»	»	»	»
TOTALE...	219	185	34	22	1	3	»	26	2	12	3	4	6	»	2	»
III — Commercio	33	31	2	4	»	»	»	8	»	3	»	»	»	»	»	»
IV — Trasporti:																
1. Vie ferrate, diligenze, omnibus, poste e telegrafi	25	24	1	3	»	»	»	3	»	2	»	»	»	»	»	»
2. Mari, fiumi e canali	5	5	»	»	»	»	»	»	»	1	»	»	»	»	»	»
3. Alberghi, caffè e quartieri mobiliati	16	16	»	2	»	»	»	4	»	1	»	2	»	»	»	»
TOTALE...	46	45	1	5	»	»	»	7	»	4	»	2	»	»	»	»
V — Proprietà mobiliare ed immobiliare	96	82	14	5	1	»	»	9	1	13	1	4	1	»	4	»
VI — Personale di servizio	19	13	6	1	»	»	»	1	»	»	1	»	»	»	1	»
VII — Difesa del paese	55	55	»	»	»	»	»	4	»	5	»	4	»	7	»	»

PROFESSIONI DELLE PERSONE E LE CAUSE PRESUNTE.

Professioni.

Dispe- razione		Timore di condanna		Gelosia		Falso punto d'onore e gravidanza fuori di matrimonio		Ubbria- chezza		Patimenti fisici		Febbre cerebrale		Alienazione mentale, delirio		Monomania		Pellagra		Idiotismo, imbecillità		Ignote e diverse	
M.	F.	M.	F.	M.	F.	M.	F.	M.	F.	M.	F.	M.	F.	M.	F.	M.	F.	M.	F.	M.	F.	M.	F.
6	2	5	»	»	2	»	4	4	»	13	4	»	»	32	16	4	3	54	28	1	»	46	10
»	»	»	»	»	»	»	»	»	»	4	»	»	»	»	»	»	»	1	»	»	»	»	»
»	»	»	»	»	»	»	»	»	»	1	»	»	»	»	»	»	»	»	»	»	»	»	»
6	2	5	»	»	2	»	4	4	»	14	4	»	»	32	16	4	3	55	28	1	»	46	10
»	»	»	»	»	»	»	»	»	»	»	»	»	»	»	»	»	»	»	»	»	»	»	»
»	»	»	»	»	»	»	»	»	»	2	4	»	»	2	3	1	»	2	4	1	»	7	4
1	»	1	»	»	»	»	»	»	»	3	»	»	»	6	1	1	»	1	»	»	»	4	1
»	»	»	»	»	»	»	»	»	»	2	»	»	»	1	»	»	»	3	2	»	»	11	3
3	1	»	»	»	»	»	»	1	»	3	»	»	»	2	3	»	»	2	»	»	»	11	»
»	»	»	»	»	»	»	»	»	»	»	»	»	»	»	»	»	»	»	»	»	»	»	»
1	»	1	»	»	»	»	»	»	»	4	»	»	»	2	»	»	»	3	»	»	»	11	1
»	»	»	»	»	»	»	»	»	»	1	»	»	»	1	»	»	»	»	»	»	»	»	»
»	»	»	»	»	»	»	»	»	»	»	»	»	»	»	»	»	»	»	»	»	»	»	»
»	»	»	»	»	»	»	»	»	»	»	»	»	»	»	»	»	»	»	»	»	»	»	»
»	»	»	»	»	»	»	»	»	»	»	»	»	»	»	»	»	»	»	»	»	»	»	»
»	»	»	»	»	»	»	»	»	»	1	»	»	»	1	»	»	»	»	»	»	»	»	2
»	»	»	»	»	»	»	»	»	»	»	»	»	»	»	»	»	»	»	»	»	»	»	»
»	»	»	»	»	»	»	»	»	»	»	»	»	»	»	»	»	»	»	»	»	»	»	»
»	»	»	»	»	»	»	»	»	»	1	»	»	»	1	»	»	»	»	»	»	»	»	4
»	»	»	»	»	»	»	»	»	»	»	»	»	»	»	»	»	»	»	»	»	»	»	»
»	»	»	»	»	»	»	»	»	»	»	»	»	»	»	»	»	»	»	»	»	»	»	»
»	»	»	»	»	»	»	»	»	»	»	»	»	»	1	2	»	»	»	»	»	»	»	2
5	1	2	»	»	»	1	»	2	»	17	4	»	»	17	9	3	»	11	6	1	»	57	5
»	»	»	»	»	»	»	»	»	»	»	»	»	»	»	»	»	»	»	»	»	»	»	»
1	»	»	»	»	»	»	»	»	»	2	»	»	»	6	»	»	»	1	»	»	»	6	2
»	»	»	»	»	»	»	»	»	»	»	»	»	»	»	»	»	»	»	»	»	»	»	»
»	»	»	»	»	»	1	»	»	»	3	»	»	»	3	»	1	»	2	1	»	»	5	»
»	»	»	»	»	»	»	»	»	»	»	»	»	»	»	»	»	»	»	»	»	»	»	»
»	»	»	»	»	»	»	»	»	»	»	»	»	»	1	»	»	»	»	»	»	»	»	6
»	»	»	»	»	»	»	»	»	»	»	»	»	»	»	»	»	»	»	»	»	»	»	»
»	»	»	»	»	»	1	»	»	»	3	»	»	»	4	»	1	»	2	1	»	»	15	»
»	»	»	»	»	»	»	»	»	»	»	»	»	»	»	»	»	»	»	»	»	»	»	»
1	»	»	»	»	»	1	»	3	»	4	1	»	»	16	4	1	2	2	1	»	»	19	2
»	»	»	»	»	»	»	»	»	»	»	»	»	»	»	»	»	»	»	»	»	»	»	»
1	»	»	»	»	»	1	»	»	»	»	»	»	»	4	1	»	»	1	»	»	»	3	4
»	»	»	»	»	»	»	»	»	»	»	»	»	»	»	»	»	»	»	»	»	»	»	»
6	»	1	»	»	»	2	»	»	»	3	»	»	»	2	»	1	»	»	»	»	»	»	20

Anno 1873.

CONDIZIONI E PROFESSIONI	COMPLESSO			Miseria, timore della miseria		Perdita di impiego		Dissesti e rovesci di fortuna		Dispiaceri domestici		Amore con- trastato		DISGUSTO del servi- zio milit. della vita		
	Tot.	M.	F.	M.	F.	M.	F.	M.	F.	M.	F.	M.	F.	M.	M.	F.
VIII — Governo - Amministrazione pubblica	49	49	»	»	»	1	»	3	»	4	»	2	»	»	1	»
IX — Culto - Culto cattolico	7	7	»	»	»	»	»	1	»	»	»	»	»	»	1	»
X — Giurisprudenza	5	5	»	»	»	»	»	»	»	»	»	1	»	»	»	»
XI — Professioni sanitarie	20	47	3	2	1	»	»	4	1	1	1	3	»	»	»	»
XII — Istruzione ed educazione	9	9	»	»	»	»	»	»	»	1	»	»	»	»	»	»
XIII — Belle arti:																
1. Belle arti	1	1	»	»	»	»	»	»	»	»	»	»	»	»	»	»
2. Musica e drammatica	3	3	»	»	»	»	»	2	»	1	»	»	»	»	»	»
TOTALE...	4	4	2	»	»	»	»	»	»	1	»	»	»	»	»	»
XIV — Lettere e scienze:																
1. Lettere e scienze	1	1	»	»	»	»	»	1	»	»	»	»	»	»	»	»
2. Scienze applicate	1	1	»	»	»	»	»	»	»	»	»	1	»	»	»	»
3. Personale d'attinenza	3	3	»	1	»	»	»	»	»	»	»	»	»	1	»	»
TOTALE...	5	5	»	1	»	»	»	1	»	»	»	1	»	»	1	»
XV — Personale da fatica non addetto ai lavori fissi ..	24	48	6	3	»	»	»	1	»	3	»	»	»	»	»	»
XVI — Persone a carico altrui o senza professione ..	58	119	39	3	»	»	»	»	1	»	1	»	1	»	3	1
XVII — Persone senza indicazione	39	34	5	6	»	»	»	3	»	3	»	1	1	»	»	»
TOTALE GENERALE.....	975	788	187	67	7	4	»	80	5	60	13	23	10	7	18	2

PROFESSIONI DELLE PERSONE E LE CAUSE PRESUNTE.

Professioni.

Dispe- razione		Timore di condanna		Gelosia		Falso punto d'onore e gravidanza fuori di matrimonio		Ubbria- chezza		Patimenti fisici		Febbre cerebrale		Alienazione mentale, delirio		Monomania		Pellagra		Idiotismo, imbecillità		Ignote e diverse			
M.	F.	M.	F.	M.	F.	M.	F.	M.	F.	M.	F.	M.	F.	M.	F.	M.	F.	M.	F.	M.	F.	M.	F.	M.	F.
2		1						1		5				3		3						23			
		1												4											
														1		1							2		
		1								1													5		
										2				2									4		
														1											
														1											
4													2	2			2	3			6	1			
1	3	1	1				1				6		1	1	8		1	4	4			6	10		
										1				3		1				1		13	3		
24	6	12	1	1	2	5	2	8		52	12		1	97	40	16	6	78	43	3		223	37		

Anno 1873.

COMPARTIMENTI	ANNO		Genn.		Febb.		Marzo		Aprile		Magg.		Giug.		Luglio		Agosto		Settem.		Ottob.		Novem.		Dicem.				
	TOTALE	Maschi	Femmine	Maschi	Femmine	Maschi	Femmine	Maschi	Femmine	Maschi	Femmine	Maschi	Femmine	Maschi	Femmine	Maschi	Femmine	Maschi	Femmine	Maschi	Femmine	Maschi	Femmine	Maschi	Femmine	Maschi	Femmine		
Piemonte	Involontari..	49	48	1	1	»	1	»	1	»	1	»	2	»	»	»	»	2	»	1	»	3	1	3	»	3	»		
	Volontari ..	44	34	7	»	»	3	»	4	»	7	1	1	»	2	1	3	»	2	»	3	1	3	1	3	2	3	1	
	Infanticidi..	15	10	5	1	1	1	»	1	»	1	»	3	2	2	»	»	»	»	»	»	»	»	»	»	»	1	»	
	TOTALE...	75	62	13	2	1	5	»	6	»	9	1	6	2	4	3	3	»	4	»	4	1	6	2	6	2	7	1	
Liguria	Involontari..	5	5	»	»	»	1	»	1	»	»	»	»	»	»	»	»	»	»	1	»	»	»	1	»	»	»	»	
	Volontari ..	7	6	1	»	»	1	»	1	»	2	»	»	»	»	»	»	1	1	»	»	»	»	»	»	»	1	»	
	Infanticidi..	3	1	2	»	»	1	»	2	»	»	»	»	»	»	»	»	»	»	»	»	»	»	»	»	»	»	»	
	TOTALE...	15	12	3	»	»	3	»	1	2	2	»	2	»	»	»	»	1	1	1	»	»	»	1	»	»	1	»	
Lombardia	Involontari..	53	29	24	3	»	1	3	2	4	3	1	3	1	6	6	2	4	1	3	»	1	2	1	2	3	1	»	
	Volontari ..	46	40	6	1	2	3	1	5	»	2	»	3	1	6	»	3	»	6	1	2	»	3	»	2	»	4	1	
	Infanticidi..	8	4	4	»	1	»	»	»	»	»	»	2	»	2	»	»	1	»	»	»	1	1	»	»	»	»	»	
	TOTALE...	107	73	34	4	3	4	4	7	4	5	»	6	4	7	8	9	2	11	2	5	»	5	3	3	2	7	2	
Veneto	Involontari..	9	9	»	1	»	1	»	1	»	»	»	»	»	»	»	»	»	»	1	»	1	»	3	»	»	»	»	
	Volontari ..	22	17	5	3	1	1	»	1	1	1	»	»	1	1	1	»	»	»	3	»	3	»	3	»	1	1	»	
	Infanticidi..	10	9	1	1	»	»	1	»	1	1	»	1	»	»	»	1	»	»	1	»	»	2	»	1	»	»	»	
	TOTALE...	41	35	6	5	1	2	»	2	1	2	2	1	»	2	1	1	»	1	»	4	»	5	»	8	»	2	1	
Emilia	Involontari..	6	6	»	»	»	»	1	»	»	»	2	»	»	1	»	1	»	»	»	»	»	»	»	»	»	1	»	
	Volontari ..	50	47	3	11	1	1	»	5	»	8	»	5	»	2	»	4	»	3	1	2	1	1	1	»	2	»	3	
	Infanticidi..	11	4	7	1	»	»	1	1	1	1	»	1	2	»	»	»	1	»	1	»	1	»	»	»	»	»	1	
	TOTALE...	67	57	10	12	1	1	»	7	1	9	1	7	»	3	2	5	»	4	2	2	2	1	»	2	»	4	1	
Umbria	Involontari..	»	1	»	»	»	»	»	»	»	»	»	»	»	»	»	»	»	»	»	»	»	»	»	»	»	»	»	»
	Volontari ..	43	39	4	6	»	2	1	4	1	2	»	2	»	3	»	5	»	5	1	3	»	2	»	4	1	1	»	
	Infanticidi..	»	»	»	»	»	»	»	»	»	»	»	»	»	»	»	»	»	»	»	»	»	»	»	»	»	»	»	»
	TOTALE...	43	39	4	6	»	2	1	4	1	2	»	2	»	3	»	5	»	5	1	3	»	2	»	4	1	1	»	
Marche	Involontari..	15	12	3	»	»	1	»	»	»	1	1	1	1	»	3	»	6	1	»	»	»	»	»	»	»	»	»	»
	Volontari ..	14	13	1	1	»	2	»	1	»	3	»	3	»	1	»	»	»	»	»	1	2	»	»	»	»	»	»	»
	Infanticidi..	2	»	2	»	»	1	»	»	»	1	»	»	»	»	»	»	»	»	»	»	»	»	»	»	»	»	»	»
	TOTALE...	31	25	6	1	»	3	1	1	»	3	2	4	1	2	»	3	»	6	1	»	1	2	»	»	»	»	»	»
Toscana	Involontari..	20	18	2	»	»	2	»	2	»	1	»	»	»	3	»	2	»	2	1	3	1	1	»	1	»	1	»	
	Volontari ..	28	23	5	1	1	3	»	»	»	2	»	»	»	3	2	»	»	3	1	2	»	5	»	3	1	1	»	
	Infanticidi..	6	5	1	1	»	»	»	»	»	»	2	»	1	»	»	»	»	1	»	»	»	»	»	»	1	»	»	»
	TOTALE...	54	46	8	2	1	5	»	2	»	3	»	2	»	7	2	2	»	6	2	5	1	6	»	4	2	2	»	
Lazio	Involontari..	15	12	3	1	»	1	»	1	»	»	2	»	2	»	2	2	»	»	»	»	»	1	»	»	»	2	»	
	Volontari ..	83	76	7	3	2	4	»	5	»	4	»	6	2	8	1	5	»	11	»	6	1	8	»	4	»	12	1	
	Infanticidi..	7	5	2	1	»	1	1	1	1	1	»	1	»	»	»	»	»	»	»	»	»	»	»	»	»	»	»	»
	TOTALE...	105	93	12	5	2	6	1	7	1	5	1	9	2	10	1	7	2	11	»	6	1	9	»	4	»	14	1	

PER SESSO E PER MESI.

Compartimenti.

COMPARTIMENTI	ANNO						Genn.		Febb.		Marzo		Aprile		Magg.		Giug.		Luglio		Agosto		Settem.		Ottob.		Novem.		Dicem.	
	TOTALE	Maschi		Femmine		Maschi	Femmine	Maschi	Femmine	Maschi	Femmine	Maschi	Femmine	Maschi	Femmine	Maschi	Femmine	Maschi	Femmine	Maschi	Femmine	Maschi	Femmine	Maschi	Femmine	Maschi	Femmine	Maschi	Femmine	
Abruzzi e Molise:	Involontari..	18	16	2	1	»	1	»	1	1	»	»	»	»	»	»	1	»	1	»	2	1	3	»	4	»	1	»	1	»
	Volontari ..	400	87	43	8	4	5	»	5	2	3	»	4	»	7	3	8	»	9	»	9	3	10	»	12	»	7	»	2	
	Infanticidi..	1	»	1	»	»	»	»	»	»	»	»	»	»	»	»	»	»	»	»	»	»	»	1	»	»	»	»	»	»
	TOTALE...	419	403	46	9	4	6	»	6	3	3	»	4	»	8	3	9	»	2	11	4	12	4	14	»	13	»	8	»	2
Campania	Involontari..	67	58	9	5	»	1	1	10	»	7	1	4	2	7	»	11	3	5	»	1	»	2	»	»	»	1	5	»	
	Volontari ..	428	443	45	8	1	9	3	7	»	2	2	3	1	14	1	8	»	12	2	13	3	13	»	13	»	7	»	17	1
	Infanticidi..	3	2	1	»	»	»	»	»	»	»	»	»	»	»	»	»	»	»	»	»	»	»	1	»	1	1	»	2	
	TOTALE...	498	473	25	13	1	10	4	17	»	9	3	7	3	21	1	19	3	17	»	2	14	3	16	»	8	2	22	3	
Puglie	Involontari..	1	1	»	»	»	»	»	»	»	»	»	»	»	»	»	»	»	»	»	1	»	»	»	»	»	»	»	»	»
	Volontari ..	43	44	1	2	»	2	»	2	»	5	»	2	1	3	»	2	»	9	»	1	»	6	»	6	»	6	»	4	»
	Infanticidi..	1	»	1	»	»	1	»	»	»	»	»	»	»	»	»	»	»	»	»	»	»	»	»	»	»	»	»	»	»
	TOTALE...	47	45	2	2	»	2	1	2	»	5	»	2	1	3	»	2	»	10	»	1	»	6	»	6	»	6	»	4	»
Basilicata	Involontari..	4	2	2	»	»	»	»	»	»	»	»	»	»	2	»	2	»	»	»	»	»	»	»	»	»	»	»	»	»
	Volontari ..	12	10	2	»	»	1	»	»	»	2	»	1	»	»	»	1	»	»	2	2	»	»	»	»	1	»	2	»	
	Infanticidi..	»	»	»	»	»	»	»	»	»	»	»	»	»	»	»	»	»	»	»	»	»	»	»	»	»	»	»	»	»
	TOTALE...	16	12	4	»	»	1	»	»	»	2	»	1	2	»	3	»	»	2	2	»	»	»	»	»	1	»	2	»	
Calabrie	Involontari..	7	5	2	1	»	»	1	»	»	»	»	»	2	»	1	1	»	»	»	»	»	»	»	»	»	1	»	»	»
	Volontari ..	83	78	7	7	1	3	»	5	1	3	1	7	1	10	1	5	1	9	»	8	»	10	1	7	»	4	»	»	
	Infanticidi..	»	»	»	»	»	»	»	»	»	»	»	»	»	»	»	»	»	»	»	»	»	»	»	»	»	»	»	»	»
	TOTALE...	92	83	9	8	1	3	1	5	1	3	1	9	1	11	2	5	1	9	»	8	»	10	1	8	»	4	»	»	
Sicilia	Involontari..	47	46	1	»	»	3	»	2	»	5	»	2	»	8	»	11	»	4	»	3	»	2	»	1	1	5	»	»	
	Volontari ..	365	330	35	28	2	33	3	19	»	19	6	19	4	31	2	27	6	34	1	36	2	38	2	28	3	18	4	»	
	Infanticidi..	2	1	1	»	1	»	»	»	»	»	»	»	»	»	»	»	»	»	»	»	»	»	1	»	»	»	»	»	»
	TOTALE...	414	377	37	28	3	36	3	24	»	24	6	21	4	39	2	38	6	38	1	39	2	41	2	29	4	23	4	»	
Sardegna	Involontari..	9	6	3	»	»	2	»	»	»	»	»	»	1	»	»	1	»	»	»	»	»	1	»	1	1	1	1	1	1
	Volontari ..	52	46	6	6	»	3	»	7	1	7	»	1	»	5	»	2	1	4	»	3	1	3	1	2	1	3	1	1	
	Infanticidi..	6	5	1	»	»	1	»	1	»	2	»	1	»	1	»	»	»	»	»	»	»	»	»	»	»	»	»	»	1
	TOTALE...	67	57	10	6	»	5	»	8	1	9	»	2	1	5	»	4	1	4	»	3	1	4	1	3	2	4	3	»	
REGNO.....	Involontari..	295	243	52	43	»	45	5	22	5	19	3	16	9	24	7	40	7	27	4	16	1	16	3	13	5	22	3		
	Volontari ..	1121	1003	118	85	12	76	8	69	6	71	11	59	10	96	12	74	10	108	10	93	13	107	5	84	8	81	13		
	Infanticidi..	75	46	20	5	3	3	3	5	4	5	3	10	2	5	6	1	»	3	1	»	2	4	1	3	2	2	2		
	TOTALE...	1491	1292	199	103	15	94	16	96	15	95	17	85	21	125	25	115	17	138	15	109	16	127	9	109	15	105	18		

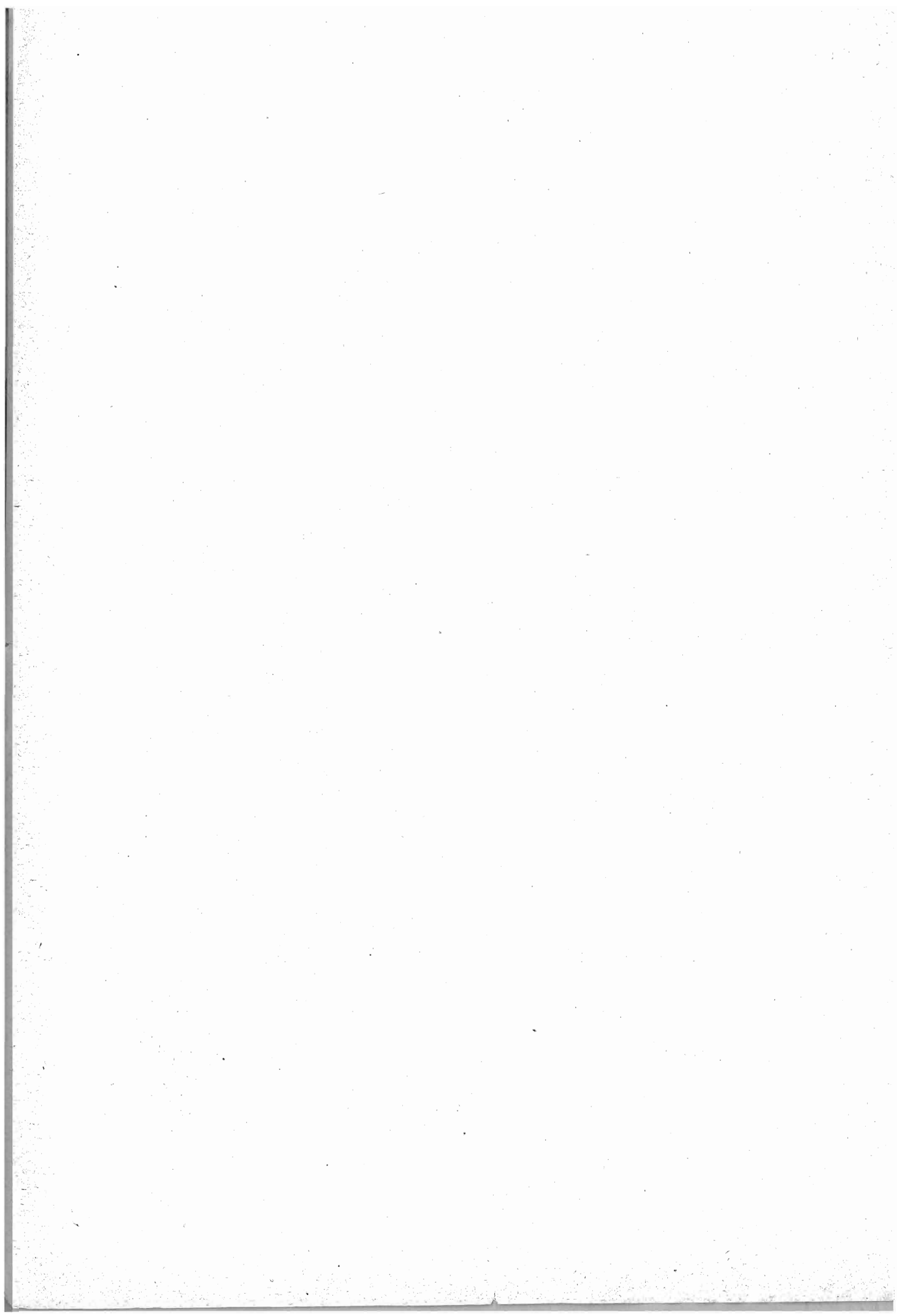

ERRATA-CORRIGE

Nei nomi dei comuni:

PAGINA	ERRORE	CORREZIONE	PAGINA	ERRORE	CORREZIONE
32	Mongongiuri	Morgongiuri	53	Platici	Platici
40	Licodia Eukea (già Licodia)	Licodia Eubea (già Licodia)	60	Castelnuovo di Ceva	Castelnuovo di Ceva
43	Sambiase	San Biase	71	Francafla Fontana	Francavilla Fontana
53	Mattafollone	Mottafollone	84	Desio	Desio

nelle cifre:

PAGINA			ERRORE	CORREZIONE
11	Pratovecchio (comune)	popolazione 31 dicembre 1873	3512	4494
ivi	Stia (id.)	id. id. id.	4252	3270
ivi	Nota — Frazione di Stia al di là del Ponte d'Arno	abitanti	4161	479
46	Forno di Canale (comune)	popolazione 31 dicembre 1873	1697	1597
20	Brembilla	id. id. id.	2844	2444
22	Zogno	id. id. id.	1879	1878
28	Castrezzato	eccedenza dei nati sui morti	49	40
ivi	Ludriano	popolazione 31 dicembre 1873	820	822
ivi	Goglione sopra	id. id. id.	1872	751
ivi	Hano	id. id. id.	1873	735
31	Baunei	id. id. id.	1319	1919
32	Morgongiuri	id. id. id.	903	931
35	Campochiario	id. id. id.	1188	2188
42	Casabona	id. id. id.	2369	2360
60	Nucetto	id. id. id.	826	825
61	Saluzzo	nati, totale	523	521
ivi	Sampeyre	nati, totale	184	186
84	Vaprio d'Adda	popolazione 31 dicembre 1873	3582	3382
106	Fratte Rosa	id. id. id.	1769	1709
182	Sardegna	comuni rurali, matrimoni	3257	4057
210	Abruzzi e Molise	maggio id.	917	927
222	Avellino	(provincia) numero dei coniugi che dichiararono di non sapere scrivere, totale	6969	5969
223	Sardegna	atti di matrimonio sottoscritti dallo sposo e dalla sposa	510	518
ivi	Regno	numero dei coniugi che sottoscrissero l'atto di matrimonio, femmine	42339	52339

PAGINA		Atti di matrimonio				Numero dei coniugi					
		sottoscritti			non sottoscritti da nessuno degli sposi	che sottoscrissero l'atto di matrimonio			che dichiararono di non saper scrivere		
		dallo sposo e dalla sposa	dal solo sposo	dalla sola sposa		Totale	Maschi	Femm.	Totale	Maschi	Femm.
ERRORE											
222	Portomaurizio	876	30	71	9	1853	906	947	119	80	39
223	Liguria	2925	1348	519	1779	7717	4273	3444	5425	2298	3127
ivi	Regno	45963	47870	6376	114997	145872	93533	42339	283940	121373	162567
CORREZIONE											
222	Portomaurizio	402	327	42	215	1173	729	444	799	287	52
223	Liguria	2451	1645	490	1985	7037	4093	2941	6105	2475	3630
ivi	Regno	45489	47867	6347	115203	145192	93356	51836	284620	121550	163070

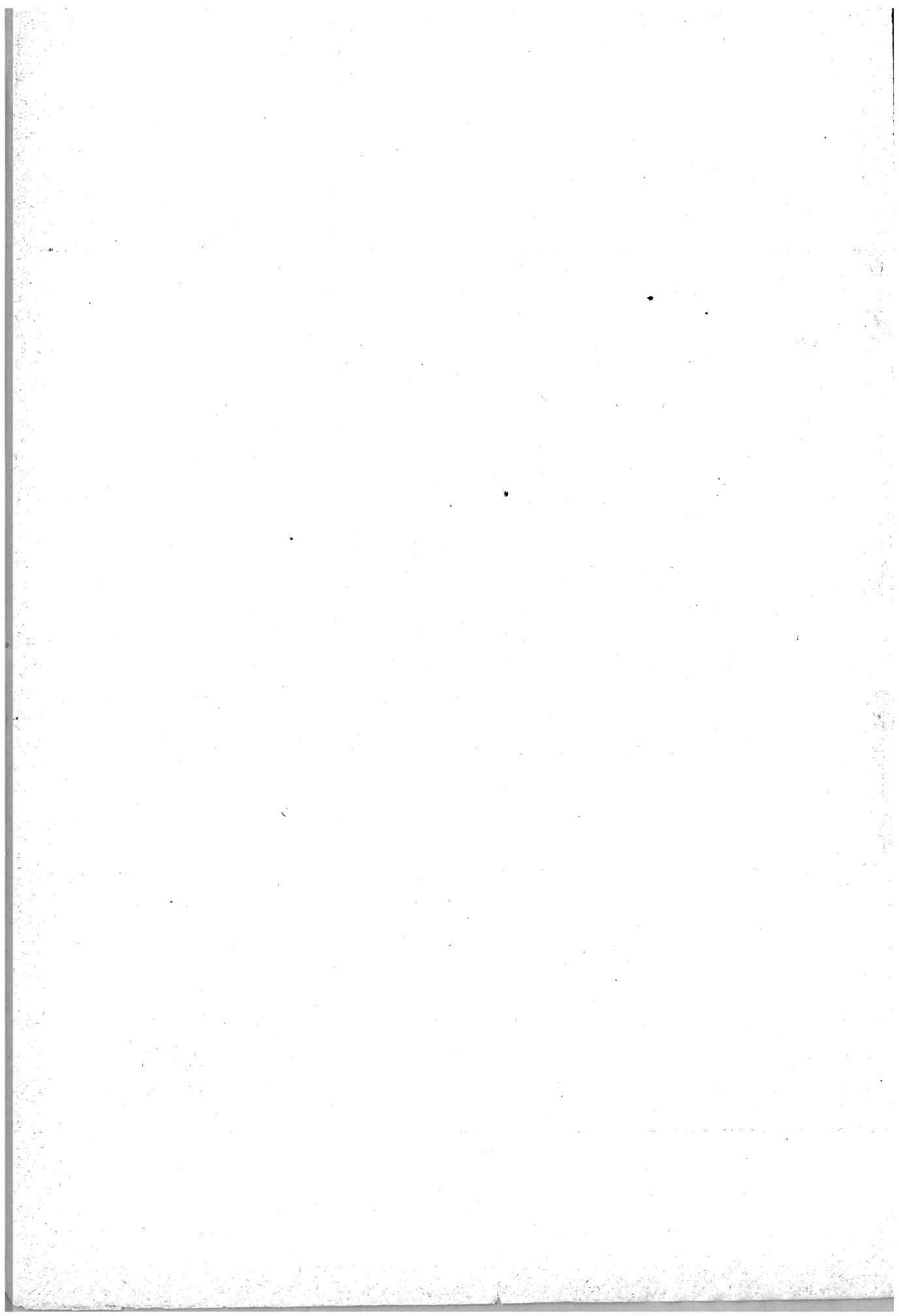

INDICE

Pel Movimento della Popolazione 1873

Introduzione	Pag. v
Tavola I. — MOVIMENTO DELLO STATO CIVILE PER COMUNI, PROVINCE E COMPARTIMENTI :	
Movimento per comuni.....	» 3
Movimento dello stato civile nei comuni urbani.....	» 154
Movimento dello stato civile nei comuni urbani e rurali, per provincie.....	» 174
Movimento dello stato civile nei comuni urbani e rurali, per compartimenti.....	» 182
Tavola II. — MOVIMENTO DELLO STATO CIVILE PER MESI — PROVINCE E COMPARTIMENTI :	
Movimento per sesso e per mesi, per provincie.....	» 187
Movimento dello stato civile per mesi, per compartimenti.....	» 206
Movimento dello stato civile per mesi, nel Regno.....	» 214
Parti multipli secondo la combinazione dei sessi, per provincie e compartimenti.....	» 216
Tavola III. — MATRIMONI — PROVINCE E COMPARTIMENTI :	
Matrimoni secondo lo stato civile dei coniugi, per provincie e compartimenti.....	» 220
Matrimoni consanguinei, per provincie e compartimenti.....	» 221
Matrimoni secondo il grado d'istruzione primaria dei coniugi, per provincie e compartimenti.....	» 222
Matrimoni secondo l'età rispettiva dei coniugi, per provincie.....	» 224
Matrimoni secondo l'età rispettiva dei coniugi, per compartimenti.....	» 228
Età dei coniugi per sesso e stato civile, per compartimenti.....	» 229
Età dei coniugi per sesso e stato civile, nel Regno.....	» 233
Matrimoni secondo le combinazioni d'età dei coniugi, per compartimenti.....	» 234
Matrimoni secondo le combinazioni d'età dei coniugi, nel Regno.....	» 238
Matrimoni secondo le combinazioni d'età e stato civile dei coniugi, nel Regno.....	» 239
Tavola IV. — MORTI PER ETÀ', SESSO E STATO CIVILE — PROVINCE E COMPARTIMENTI :	
Morti per età e per sesso, per provincie.....	» 242
Morti per età, sesso e stato civile, per compartimenti.....	» 256
Morti per età, sesso e stato civile, nel Regno.....	» 272
Morti per età e sesso per mesi, per compartimenti.....	» 274
Morti per età, sesso e stato civile, per mesi, nel Regno.....	» 306
Tavola V. — RIASSUNTI DEL MOVIMENTO DELLO STATO CIVILE DAL 1863 AL 1873 :	
Movimento dello stato civile per sesso, per provincie.....	» 321
Movimento dello stato civile nei comuni urbani e rurali per sesso, per compartimenti.....	» 333
Movimento generale dello stato civile nei comuni urbani e rurali, nel Regno.....	» 342
Riassunto novennale (1865-1873) dei matrimoni secondo le combinazioni d'età e stato civile dei coniugi, nel Regno.....	» 344
Movimento undicennale per sesso e per mesi, per compartimenti.....	» 346
Movimento undicennale per sesso e per mesi, nel Regno.....	» 350
Riassunto undicennale dei morti per età e per sesso, per compartimenti.....	» 352
Riassunto undicennale dei morti per età, sesso e stato civile, nel Regno.....	» 357
Riassunto undicennale dei morti per età e per mesi, per compartimenti.....	» 358
Riassunto undicennale dei morti per età e sesso per mesi, nel Regno.....	» 374
Tavola VI. — APPENDICE AL MOVIMENTO DELLA POPOLAZIONE (Morti violente) :	
I. Riassunto generale delle morti violente, per provincie e compartimenti.....	» 378
II. Morti accidentali secondo le cause che le produssero, per provincie.....	» 380
III. Morti accidentali secondo le cause che le produssero, per compartimenti.....	» 384
IV. Morti accidentali secondo le cause che le produssero, per mesi, nel Regno.....	» 386
V. Morti accidentali per sesso e stato civile secondo le cause che le produssero, nel Regno.....	» 387
VI. Morti accidentali per sesso e per età secondo le cause che le produssero, nel Regno.....	» 387
VII. Morti accidentali per condizioni e professioni secondo le cause che le produssero, nel Regno.....	» 388
VIII. Suicidi secondo i mezzi di distruzione, per provincie e compartimenti.....	» 392
IX. Suicidi secondo le cause presunte, per provincie e compartimenti.....	» 394
X. Suicidi secondo i mesi, per compartimenti.....	» 398
XI. Suicidi secondo le cause presunte, per mesi, nel Regno.....	» 398
XII. Suicidi secondo l'età, per compartimenti.....	» 400
XIII. Suicidi secondo l'età e le cause presunte, nel Regno.....	» 400
XIV. Suicidi secondo lo stato civile delle persone, per compartimenti.....	» 402
XV. Suicidi secondo lo stato civile delle persone e le cause presunte, nel Regno.....	» 403
XVI. Suicidi secondo le condizioni o professioni delle persone e le cause presunte, nel Regno.....	» 404
XVII. Omicidi per sesso e per mesi, per compartimenti.....	» 408
Errata-Corrige	» 411

