

ISTITUTO CENTRALE DI STATISTICA DEL REGNO D'ITALIA

**MOVIMENTO NATURALE
DELLA POPOLAZIONE PRESENTE
NEI SINGOLI COMUNI DEL REGNO
NELL'ANNO 1941**

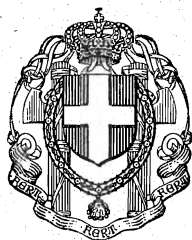

ROMA
ISTITUTO POLIGRAFICO DELLO STATO
1943 - ANNO XXI

A V V E R T E N Z E

1. — I dati sui matrimoni, nascite e morti si riferiscono esclusivamente al movimento della popolazione presente. Questa circostanza va tenuta presente nell'esame delle cifre assolute e proporzionali alla popolazione, poichè essa può alterare il significato della frequenza assoluta e relativa di tali fenomeni: il che può riferirsi principalmente ai Comuni sede di istituti di maternità per le nascite ed a quelli sede di istituti di ricovero e di cura per le morti.

2. — Per quanto riguarda i matrimoni occorre tener presente che le vigenti disposizioni fanno obbligo al Ministro del Culto di rimettere uno degli originali dell'atto di matrimonio all'ufficio di stato civile del Comune nel cui territorio è stato celebrato il matrimonio. Può quindi avvenire che gli atti di matrimonio di cittadini residenti in un Comune siano trascritti in originale da altro Comune limitrofo, o perchè la circoscrizione territoriale della Parrocchia — presso la quale è stato celebrato il matrimonio — si estende sul territorio di due o più Comuni, o perchè il matrimonio è stato celebrato nella Parrocchia di un Comune lontano da quello della abituale residenza degli sposi.

Queste disposizioni possono far sì che per alcuni Comuni risulti un numero di matrimoni inferiore al numero delle coppie con uno o ambedue gli sposi ivi residenti, od anche che non risulti alcun matrimonio all'infuori di quelli celebrati davanti all'Ufficiale di stato civile.

E' da notare infine che per alcuni Comuni sede di Santuari, quali Assisi, Loreto, Pompei, ecc., la nazionalità viene a risultare molto alta poichè vi accorrono a contrarre matrimonio sposi provenienti non solo da Comuni limitrofi, ma anche da Comuni molto distanti.

3. — Nel numero dei morti degli anni 1941 e 1940 non sono compresi i morti in zone di operazioni.

4. — I dati sono riferiti alla circoscrizione territoriale quale era al 31 dicembre degli anni considerati secondo le variazioni effettuate a tale data; sono esclusi i territori entrati a far parte integrante del Regno nel corso dell'attuale guerra.

5. — I quozienti demografici riportati nella Tav. I possono discostarsi, talora anche sensibilmente, dalla realtà perchè la popolazione residente delle singole circoscrizioni, su cui sono calcolati i quozienti stessi, è stata determinata senza tenere conto nè dei richiamati alle armi, nè dei morti in zone di operazioni, nè dei trasferimenti di vario genere non registrati dalle statistiche del movimento della popolazione. Non essendosi tenuto conto dei morti in zone di operazioni — che avvengono per lo più in classi giovanili di età aventi in periodi normali coefficienti più ridotti di mortalità — i quozienti di mortalità oltre ad essere maggiormente affetti da errore non si prestano a confronti nel tempo.

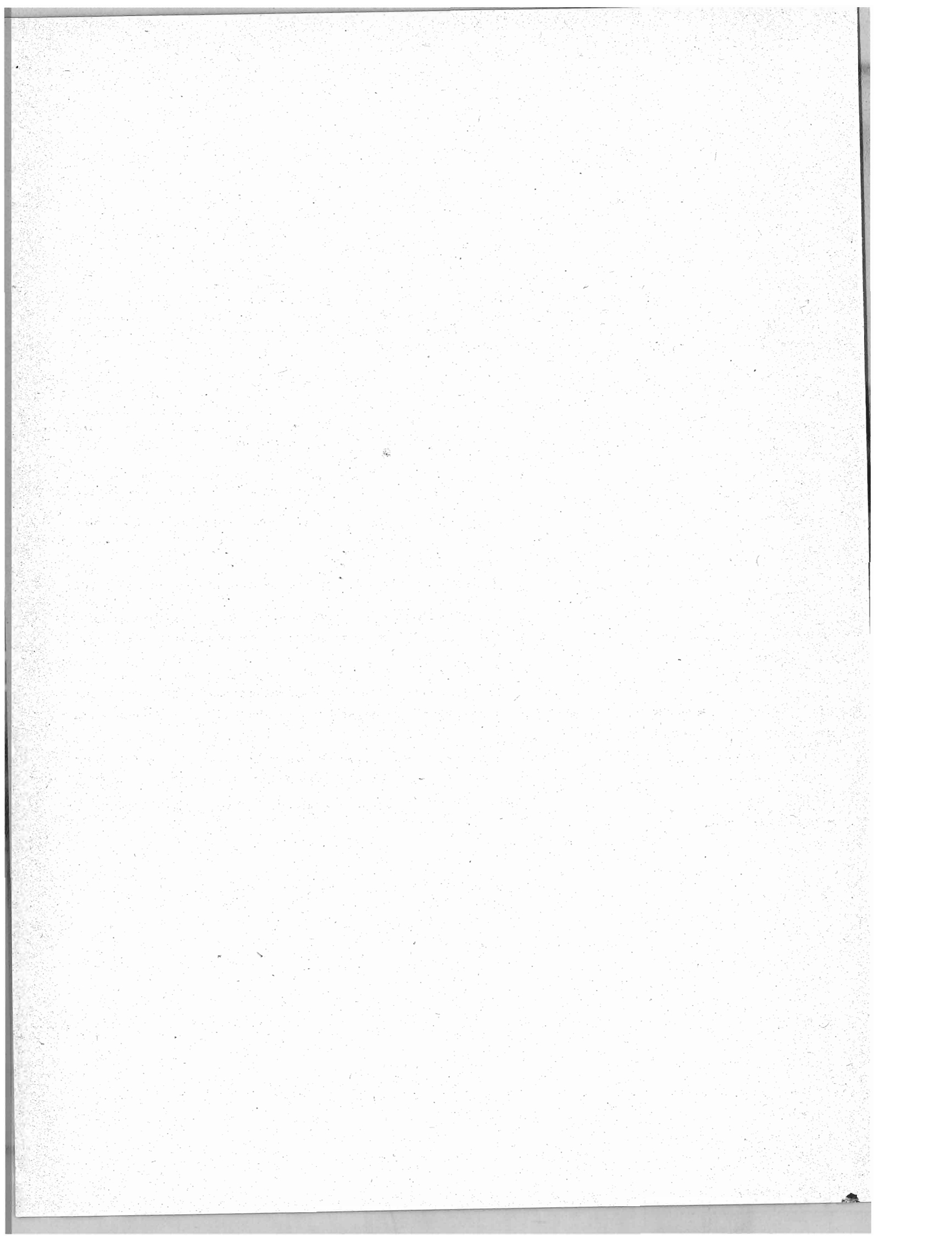

I. — Matrimoni, nati vivi, morti (esclusi i nati morti) ed eccedenza dei nati vivi sui morti, per 1000 abitanti, negli anni 1940 e 1941 (1).

N. d'ordine	PROVINCIE E COMPARTIMENTI	1940				1941				N. d'ordine	PROVINCIE E COMPARTIMENTI	1940				1941			
		Matrimoni	Nati vivi	Morti (esclusi i nati morti)	Eccedenza dei nati vivi sui morti	Matrimoni	Nati vivi	Morti (esclusi i nati morti)	Eccedenza dei nati vivi sui morti			Matrimoni	Nati vivi	Morti (esclusi i nati morti)	Eccedenza dei nati vivi sui morti	Matrimoni	Nati vivi	Morti (esclusi i nati morti)	Eccedenza dei nati vivi sui morti
1	Alessandria	6,6	13,1	13,9	- 0,8	5,4	12,3	14,1	- 1,8	53	Ancona	7,0	21,1	12,9	8,2	6,6	17,9	11,5	6,4
2	Aosta	6,1	16,3	16,7	- 0,3	5,3	15,2	15,8	- 0,6	54	Ascoli Piceno	5,4	22,1	12,1	10,0	5,0	18,5	11,3	7,2
3	Asti	6,0	13,4	13,6	- 0,2	4,3	11,5	15,0	- 3,5	55	Macerata	5,6	20,9	12,6	8,4	4,9	17,9	12,0	5,9
4	Cuneo	5,9	18,6	15,0	3,6	4,4	17,0	14,5	2,6	56	Pesaro e Urbino	6,6	22,6	12,6	10,0	6,2	19,6	11,0	7,8
5	Novara	5,9	16,0	13,8	2,2	4,6	14,4	13,7	0,7		Marche	6,2	21,7	12,5	9,1	5,7	18,5	11,7	6,8
6	Torino	6,0	13,8	13,6	0,3	5,3	13,1	14,1	- 1,0	57	Perugia	7,1	21,8	12,9	8,9	5,9	19,0	12,2	6,9
7	Vercelli	5,5	13,6	14,0	- 0,4	4,1	11,8	13,8	- 2,0	58	Terni	7,2	21,2	12,3	8,9	6,1	18,9	11,2	7,7
	Piemonte	6,0	14,9	14,1	0,8	4,9	13,7	14,2	- 0,6		Umbria	7,1	21,6	12,7	8,9	5,9	19,0	11,9	7,1
8	Genova	6,3	13,5	13,1	0,3	6,1	12,3	12,5	- 0,2	59	Frosinone	7,0	26,1	14,5	11,6	5,9	21,5	13,6	7,9
9	Imperia	6,2	13,5	15,3	- 1,9	6,0	13,1	14,4	- 1,2	60	Littoria	6,7	29,9	10,7	19,2	6,0	26,3	10,2	16,1
10	La Spezia	7,8	17,5	11,1	6,4	7,4	16,4	10,2	6,1	61	Rieti	6,6	22,9	13,4	9,5	5,9	19,2	12,4	6,8
11	Savona	6,9	15,5	11,2	4,3	6,7	14,7	10,9	3,8	62	Roma	7,9	23,3	11,1	12,2	7,0	21,6	10,8	10,8
	Liguria	6,6	14,4	12,8	1,6	6,4	13,4	12,1	1,2	63	Viterbo	6,8	20,8	13,0	6,9	5,7	17,7	13,1	4,6
12	Bergamo	6,2	30,5	16,8	13,7	4,6	26,7	16,1	10,5	64	Lazio	7,5	24,1	12,0	12,1	6,5	21,5	11,4	10,1
13	Brescia	6,7	27,7	14,5	13,1	5,0	25,3	14,3	11,0	65	Campobasso	6,7	27,0	16,7	10,3	5,3	21,4	15,0	6,4
14	Como	5,9	19,9	13,8	6,0	4,2	18,1	13,7	4,4	66	Chieti	7,4	25,5	15,9	9,6	6,4	21,4	14,4	6,9
15	Cremona	6,1	21,7	14,3	7,3	4,5	18,9	15,4	3,4	67	L'Aquila	6,5	23,6	15,5	- 8,1	5,8	19,6	14,3	5,3
16	Mantova	7,6	19,9	12,0	7,9	5,9	17,9	12,1	5,8	68	Pescara	7,0	25,5	13,8	11,7	6,9	21,0	13,2	7,7
17	Milano	6,9	18,3	11,9	6,4	5,3	16,7	11,9	4,8		Teramo	6,8	25,5	14,6	11,0	6,3	21,6	13,5	8,0
18	Pavia	5,9	14,8	13,4	1,4	4,2	12,9	13,5	- 0,6		Abruzzi e Molise	6,9	25,4	15,5	9,9	6,1	21,0	14,3	6,7
19	Sondrio	5,9	24,6	16,0	8,6	4,7	22,6	13,8	8,8	69	Avellino	6,6	29,9	15,6	14,3	5,8	24,6	15,8	8,8
20	Varese	6,4	18,3	12,5	5,9	4,8	16,9	12,5	4,3	70	Benevento	5,9	28,0	15,5	12,5	5,3	22,2	14,3	7,9
	Lombardia	6,6	21,1	13,3	7,7	4,9	19,0	13,2	5,8	71	Napoli	8,0	29,7	16,5	13,2	7,4	27,2	18,1	9,1
21	Bolzano	8,4	24,3	12,6	11,7	6,3	28,5	11,7	16,8	72	Salerno	6,0	28,7	14,8	13,9	4,8	24,3	15,5	8,9
22	Trento	6,9	20,5	14,6	5,9	5,7	20,5	14,5	6,0		Campania	7,3	29,4	18,0	13,4	6,5	25,9	17,0	8,9
	Venezia Tridentina	7,5	22,1	13,8	8,3	6,0	23,8	13,4	10,4	73	Bari	7,1	31,5	18,0	13,5	6,1	27,9	17,6	10,4
23	Belluno	7,2	20,9	14,0	7,0	5,9	19,6	13,7	5,9	74	Brindisi	6,7	29,1	14,9	14,3	5,4	26,1	17,9	8,2
24	Padova	6,9	25,5	11,2	14,3	6,4	23,3	11,3	11,9	75	Foggia	7,2	33,3	16,5	16,8	5,9	28,5	15,4	13,1
25	Rovigo	7,5	26,0	11,0	15,0	6,1	23,7	10,7	13,0	76	Ionio (Taranto)	6,6	32,1	14,7	17,4	6,0	28,3	16,0	12,3
26	Treviso	6,8	24,0	10,8	13,2	6,2	21,6	11,3	10,4	77	Lecce	7,1	28,9	14,4	14,5	6,1	27,0	16,3	10,7
27	Udine	8,3	22,3	12,9	9,4	7,6	20,9	12,9	8,0		Puglie	7,0	31,2	16,2	14,9	6,0	27,7	16,7	11,0
28	Venezia	7,8	26,3	10,6	15,7	7,3	23,6	11,2	12,4	78	Matera	6,2	33,7	16,2	17,5	4,7	26,5	20,0	6,6
29	Verona	6,7	22,3	12,4	9,9	5,8	20,4	13,0	7,3	79	Potenza	5,7	30,6	15,9	14,7	4,7	24,6	16,9	7,6
30	Vicenza	6,5	24,8	12,4	12,3	5,7	22,5	12,3	10,2		Lucania	5,9	31,6	16,0	15,6	4,7	25,2	17,9	7,3
	Veneto	7,2	24,2	11,8	12,4	6,5	22,0	12,0	10,1	80	Catanzaro	7,6	32,5	15,5	16,9	7,3	26,4	16,7	9,7
31	Carnaro (Fiume)	8,0	20,4	12,3	8,1	6,6	19,2	13,6	5,6	81	Cosenza	6,8	29,9	14,1	15,8	5,6	24,6	13,9	10,7
32	Gorizia	7,9	20,9	14,6	6,3	6,7	19,4	14,3	5,1	82	Reggio di Cal.	7,4	29,7	14,2	15,5	6,1	26,2	14,8	11,4
33	Istria (Pola)	8,2	23,5	13,9	9,6	7,2	21,1	13,2	7,8		Calabria	7,3	30,7	14,6	16,1	6,3	25,7	15,1	10,6
34	Trieste	8,6	16,6	13,3	5,3	7,5	15,5	14,2	1,4	83	Agrigento	6,7	31,1	15,1	16,0	5,4	25,5	17,3	8,2
35	Zara	6,3	36,6	16,6	19,9	7,0	32,6	19,6	13,0	84	Caltanissetta	7,0	34,1	15,9	18,2	5,9	29,6	18,4	11,2
	Venezia Giulia e Zara	8,2	20,4	13,7	6,7	7,1	18,8	14,0	4,8	85	Catania	7,1	27,3	14,1	13,2	6,2	23,4	16,4	7,0
36	Bologna	7,9	16,8	11,9	4,9	7,1	15,4	12,4	3,0	86	Enna	7,1	31,8	16,2	15,6	6,0	26,2	18,6	7,6
37	Ferrara	9,2	22,3	10,3	12,0	7,4	19,5	10,6	8,9	87	Messina	7,1	24,7	12,6	12,1	5,8	21,7	13,2	8,5
38	Forlì	7,0	22,1	12,0	10,0	6,3	20,1	12,1	8,0	88	Palermo	6,8	27,2	14,9	12,3	6,5	24,5	15,1	9,5
39	Modena	7,8	19,8	11,1	8,7	6,3	18,1	11,5	6,6	89	Ragusa	6,7	25,3	12,7	12,6	4,8	21,7	14,1	7,5
40	Parma	7,4	18,0	11,9	6,1	6,5	16,0	11,3	4,6	90	Siracusa	8,3	27,2	13,1	14,2	6,6	23,9	13,9	10,0
41	Piacenza	6,6	18,1	12,8	5,3	5,5	17,3	12,8	4,5	91	Trapani	7,1	26,3	13,1	13,2	7,0	21,4	13,8	7,5
42	Ravenna	6,2	16,2	11,5	4,7	5,1	13,8	11,5	2,3		Sicilia	7,1	27,7	14,1	13,6	6,1	23,9	15,4	8,5
43	Reggio nell'Em.	7,9	19,4	11,8	7,6	6,2	17,8	11,2	6,6	92	Cagliari	8,4	32,7	13,6	19,1	7,9	30,3	15,4	14,9
	Emilia	7,6	19,1	11,7	7,4	6,4	17,2	11,7	5,5	93	Nuoro	6,9	30,1	13,4	16,7	6,2	26,0	15,1	10,9
44	Apuania	8,7	22,6	11,6	11,0	8,5	19,6	11,8	7,7	94	Sassari	7,7	29,3	13,5	15,8	7,6	25,9	15,8	10,1
45	Arezzo	7,2	20,4	12,7	7,7	6,1	17,2	12,3	4,9		Sardegna	7,9	31,2	13,6	17,7	7,5	28,2	15,5	12,7
46	Firenze	7,3	15,9	12,4	3,5	7,0	14,4	12,5	1,8		REGNO	7,0	23,4	13,6	9,8	6,1	20,8	13,8	7,0
47	Grosseto	7,2	19,8	10,8	9,0	6,4	16,8	10,3	6,4										
48	Livorno	7,6	18,3	12,5	5,8	8,1	16,6	12,5	4,1										
49	Lucca	7,5	19,3	13,2	6,2	7,5	16,9	12,5	4,3										
50	Pisa	7,0	16,6	12,7	3,9	7,5	14,6	13,3	1,3										
51	Pistoia	7,8	17,1																

II. — Movimento naturale della popolazione presente nell'anno 1941, nei Comuni del Regno, per Province ordinate per Compartimenti (1).

Numero d'ordine	COMUNI				Numero d'ordine	COMUNI				Numero d'ordine	COMUNI			
	Matrimoni	Nati vivi		Morti (esclusi i nati morti)		Matrimoni	Nati vivi		Morti (esclusi i nati morti)		Matrimoni	Nati vivi		Morti (esclusi i nati morti)
		MF	F				MF	F				MF	F	
COMPARTIMENTO DEL PIEMONTE														
PROVINCIA DI ALESSANDRIA														
1	Acqui	132	257	127	254	108	74	Lerma	7	22	16	12	4	
2	Alessandria	494	1 187	593	1 227	584	75	Lu	8	34	18	43	22	
3	Alfiano Natta	11	10	12	20	9	76	Malvicino	3	3	—	4	1	
4	Alice Bel Colle	18	26	10	22	11	77	Masio	3	27	13	38	19	
5	Alluvioni Cambiò	13	19	12	10	8	78	Melazzo	15	26	13	32	14	
6	Altavilla Monferrato	2	13	5	25	11	79	Mirabello Monferrato	9	19	8	31	19	
7	Arquata Scrivia	20	59	28	45	19	80	Molare	25	26	14	38	19	
8	Avolasca	1	10	5	9	4	81	Mollino Alzano	4	15	8	20	9	
9	Balzola	4	17	9	29	17	82	Mombello Monferrato	10	33	17	38	21	
10	Basaluzzo	28	9	4	22	14	83	Moncestino	1	5	2	5	3	
11	Bassignana	18	18	17	46	21	84	Mongiardino Ligure	3	15	5	21	14	
12	Bergamasco	15	26	10	32	18	85	Montaldeo	—	12	8	10	4	
13	Bistagno	13	41	21	40	18	86	Montaldo Bormida	7	11	4	11	6	
14	Borghetto di Borbera	8	30	15	28	11	87	Montechiaro Denice	8	32	19	9	3	
15	Borghoratto Alessandrino	4	10	4	9	4	88	Montegioco	2	7	4	5	2	
16	Borgo S. Martino	7	15	11	17	8	89	Montemarzino	4	10	5	7	3	
17	Bosco Marengo	19	48	22	41	24	90	Morano sul Po	4	19	10	32	14	
18	Bozzole	2	1	1	11	4	91	Morbello	18	27	12	18	13	
19	Brignano-Frascata	9	26	18	16	9	92	Mornese	3	25	13	16	5	
20	Cabella Ligure	9	22	13	26	15	93	Morsasco	8	20	6	14	5	
21	Camagna	6	14	6	21	11	94	Murisengo	10	23	13	26	14	
22	Camino	9	21	10	32	16	95	Novi Ligure	121	277	136	327	134	
23	Capriata d'Orba	14	22	14	47	24	96	Occimiano	5	14	10	27	16	
24	Carbonara Scrivia	6	2	2	3	2	97	Odalengo Grande	1	12	8	19	9	
25	Carazzano	7	17	8	19	6	98	Odalengo Piccolo	—	3	2	12	6	
26	Carpeneto	16	20	11	23	14	99	Orsara Bormida	1	6	4	25	11	
27	Carrega	2	18	5	20	15	100	Ottiglio	8	17	8	25	17	
28	Carròsio	12	18	10	17	9	101	Ovada	52	133	56	120	57	
29	Cartòsio	6	15	10	10	6	102	Oviglio	7	17	9	21	10	
30	Casal Cermelli	18	14	6	21	8	103	Ozzano Monferrato	9	35	16	23	12	
31	Casalleggio Bòiro	5	8	5	2	2	104	Pareto	11	25	13	16	5	
32	Casale Monferrato	180	523	260	652	322	105	Parodi Ligure	32	61	30	54	21	
33	Casalnoceto	8	10	5	17	9	106	Pasturana	6	7	3	9	5	
34	Casasco	2	3	—	3	2	107	Pecetto di Valenza	5	7	3	13	7	
35	Cassano Spinola	14	29	9	19	9	108	Pietra Marazzi	5	6	2	25	11	
36	Cassine	28	39	25	70	33	109	Piòvera	4	7	5	9	7	
37	Cassinelle	8	25	14	24	7	110	Pomaro Monferrato	—	10	8	12	7	
38	Castellazzo Bormida	16	55	27	73	26	111	Pontecurone	30	48	17	30	12	
39	Castelletto d'Erro	2	6	5	5	4	112	Pontestura	11	48	23	49	28	
40	Castelletto d'Orba	22	47	21	40	25	113	Ponti	17	11	5	10	5	
41	Castelletto Merli	5	12	6	12	4	114	Ponzano Monferrato	4	10	4	16	5	
42	Castelletto Monferrato	5	8	6	11	6	115	Ponzone	14	55	27	47	19	
43	Castelnuovo Bormida	8	16	5	24	14	116	Pozzol Groppo	6	5	3	8	4	
44	Castelnuovo Scrivia	19	56	25	77	39	117	Pozzolo Formigaro	23	40	22	44	24	
45	Cavatore	3	10	5	6	2	118	Prasco	4	12	6	7	4	
46	Cella Monte	3	12	5	15	8	119	Predosa	19	27	17	39	17	
47	Cereseto	9	16	7	15	7	120	Quarcento	13	17	8	26	12	
48	Cerreto Grue	4	4	2	4	2	121	Quattordio	8	10	8	16	6	
49	Cerrina	3	21	11	14	5	122	Ricaldone	5	9	3	15	8	
50	Conzano	5	11	5	25	9	123	Rivalta Bormida	16	18	5	36	17	
51	Costa Vescovato	3	9	4	9	4	124	Roccaforte Ligure	1	8	4	8	2	
52	Cremolino	11	22	13	19	5	125	Rocca Grimalda	19	28	13	36	24	
53	Cuccaro Monferrato	—	6	1	9	6	126	Rocchetta Ligure	9	39	17	46	19	
54	Dernice	3	11	4	5	2	127	Rosignano Monferrato	9	31	15	39	26	
55	Fabbrica Curone	6	23	10	31	11	128	Sala Monferrato	1	13	5	21	12	
56	Felizzano	15	19	8	20	15	129	Sale	21	58	26	61	19	
57	Fraconalto	1	8	3	6	3	130	San Cristòforo	7	14	4	12	8	
58	Francavilla Bisio	8	5	3	9	3	131	San Giorgio Monferrato	6	16	7	20	8	
59	Frascaro	2	5	2	8	7	132	San Salvatore Monferrato	24	44	15	90	40	
60	Frassinello - Olivola	6	14	7	16	5	133	San Sebastiano Curone	14	28	17	55	20	
61	Frassineto Po	4	15	8	21	16	134	Sant'Agata Fossili	1	3	2	7	5	
62	Fresonara	8	10	6	21	12	135	Sardigliano	6	10	7	17	8	
63	Frugeto	12	31	22	25	18	136	Sarezzano	10	12	10	16	2	
64	Fubine	7	32	14	48	22	137	Serralunga di Crea	19	9	6	13	5	
65	Gabiano	15	26	11	39	17	138	Serravalle Ligure	15	52	29	50	26	
66	Gamalero	9	11	7	18	11	139	Sezzadio	19	34	18	36	23	
67	Garbagna	7	21	8	16	9	140	Silvano d'Orba	12	23	11	32	16	
68	Gavi	31	68	31	79	34	141	Solero	20	38	21	52	23	
69	Giarole	1	8	6	13	8	142	Spigno Monferrato	22	62	24	27	15	
70	Grognardo	1	15	6	15	6	143	Spineto Scrivia	2	12	4	8	5	
71	Gronzona	4	4	2	17	9	144	Stazzano	10	31	16	19	4	
72	Guazzova	1	3	3	8	2	145	Strevi	23	26	8	26	7	
73	Isola Sant'Antonio	2	13	5	18	8	146	Taghiolo Belforte	29	27	14	31	16	
147	Tassarolo	9	16	7	10	1	147	Tassarolo	9	16	7	10	1	
148	Terruggia	2	8	3	21	10	148	Terruggia	2	8	3	21	10	
149	Ticineto	1	8	3	29	9	149	Ticineto	1	8	3	29	9	
150	Tortona	120	289	137	248	107	150	Tortona	120	289	137	248	107	
151	Treville	6	5	2	4	1	151	Treville	6	5	2	4	1	
152	Trisobbio	6	17	6	17	7	152	Trisobbio	6	17	6	17	7	
153	Valenza	58	126	64	189	84	153	Valenza	58	126	64	189	84	
154	Valmacca	1	15	7	25	12	154	Valmacca	1	15	7	25	12	
155	Vignale	3	19	12	42	17	155	Vignale	3	19	12	42	17	
156	Vignole Borbera	12	25	13	18	9	156	Vignole Borbera	12	25	13	18	9	
157	Viguzzolo	14	23	12	45	19	157	Viguzzolo	14	23	12	45	19	
158	Villadeati	4	12	6	28	12	158	Villadeati	4	12	6	28	12	
159	Villalvèrnia	8	23	9	13	6	159	Villalvèrnia	8	23	9	13	6	
160	Villamiriglio	—	9	5	9	2	160	Villamiriglio	—	9	5	9	2	
161	Villanova Monferrato	6	14	10	44	27	161	Villanova Monferrato	6	14	10	44	27	
162	Villaromagnano	4	12	7	8	3	162	Villaromagnano	4	12	7	8	3	
163	Volpedo	15	24	7	49	23	163	Volpedo	15	24	7	49	23	
164	Voltaggio	8	15	7	29	14	164	Voltaggio	8	15	7	29	14	
TOTALE 1941 ...														
1940 ...														
1939 ...														
PROVINCIA DI AOSTA														
1	Agliè	27	41	18	64	39	1	Agliè	27	41	18	64	39	
2	Aias	3	14	6	18	13	2	Aias	3	14	6	18	13	
3	Aimavilla	5	23	11	19	12	3	Aimavilla	5	23	11	19	12	
4	Albiano d'Ivrea	3	17	9	27	16	4	Albiano d'Ivrea	3	17	9	27	16	
5	Alice Superiore	1	9	5	16	10	5	Alice Superiore	1	9	5	16	10	
6	Aleno	2	3	2	3	1	6	Aleno	2	3	2	3	1	
7	Alpette	1	10	4	7	6	7	Alpette	1	10	4	7	6	
8	Andrate	6	12	5	22	13	8	Andrate	6	12	5	22	13	
9	Antei-S. Andrea	3	10	3	18	5	9	Antei-S. Andrea	3	10	3	18	5	
10	Aosta	185	803	356	458	178	10	Aosta	185	803	356	458	178	
11	Arviè	5	16	5	24	14	11	Arviè	5	16	5	24	14	
12	Azèglio	10	14	8	37	19	12	Azèglio	10	14	8	37	19	
13	Bairo Torre	4	19	6	30	16	13	Bairo Torre	4	19	6	30	16	
14	Banchette	4	5	2	7	2	14	Banchette	4	5	2	7	2	
15	Bard	7	19	12	20	13	15	Bard	7	19	12	20	13	
16	Barone	1	8	3	14	5	16	Barone	1	8	3	14	5	
17	Biona	2	4	3	2	—	17	Biona	2	4	3	2	—	
18	Bollengo	17	28	13	40	18	18	Bollengo	17	28	13	40	18	
19	Borgofranco d'Ivrea	12	37	18	42	27	19	Borgofranco d'Ivrea	12	37	18	42	27	
20	Borgomasino	5	14	5										

Segue: Movimento naturale della popolazione presente nell'anno 1941, nei Comuni del Regno, per Province ordinate per Compartimenti (1).

Numero d'ordine	COMUNI				Numero d'ordine	COMUNI				Numero d'ordine	COMUNI								
	Matrimoni	Nati vivi		Morti (esclusi i nati morti)		Matrimoni	Nati vivi		Morti (esclusi i nati morti)		Matrimoni	Nati vivi		Morti (esclusi i nati morti)					
		MF	F	MF			F	MF	F			MF	F	MF	F	MF	F		
75	18	46	26	32	12	163	Salicetto	15	38	22	22	12	28	Cànnero	8	14	4	17	9
76	7	27	13	26	11	164	Salmore	3	7	1	8	4	29	Cannòbio	21	35	16	67	34
77	9	26	12	26	14	165	Saluzzo	81	300	141	299	145	30	Caprezzo	2	5	1	3	2
78	5	21	8	15	3	166	Sambuco - Pietra- pòrzo	8	11	6	8	3	31	Carpignano Sèsia	9	26	13	45	16
79	28	104	56	92	46	167	Sampèire	24	66	34	86	32	32	Casalbetrame	5	9	5	10	3
80	6	42	18	26	9	168	San Damiano Ma- cra	7	30	10	45	16	33	Casale Corte Cerro	11	25	11	32	19
81	13	41	16	43	15	169	Sanfrè	10	23	11	29	16	34	Casalèggio - Ca- stellazzo	4	16	8	15	8
82	3	19	8	15	8	170	Sanfronte	24	52	22	66	23	35	Casalino	9	27	14	35	16
83	10	35	20	31	11	171	San Michele Mon- dovi	9	45	16	32	16	36	Casalvolone	8	16	6	25	11
84	1	6	2	4	1	172	Sant'Albano Stu- ra	4	39	24	19	11	37	Castelletto sopra Ticino	28	80	36	70	31
85	7	43	21	18	8	173	Santa Vittoria d'Alba	7	23	11	15	7	38	Castelli Cusiani	14	43	22	42	21
86	13	49	19	61	29	174	Santo Stefano Bel- bo	24	76	36	54	22	39	Cavaglio d'Agogna	13	16	11	25	12
87	5	41	19	25	13	175	Santo Stefano Roero	9	38	24	32	17	40	Cavaglio - Spòccia	3	14	7	4	2
88	5	11	5	17	11	176	Savigliano	73	323	105	281	125	41	Cavallirio	5	6	2	9	7
89	4	26	15	8	3	177	Scarnafigli - Ruffia	10	55	26	47	24	42	Ceppo Morelli	4	18	4	8	5
90	9	45	18	31	13	178	Serralunga d'Alba	2	12	8	13	9	43	Cerano	20	75	40	75	34
91	6	19	12	21	10	179	Serravalle delle Langhe	4	36	19	26	13	44	Cesara	11	33	14	26	16
92	4	19	9	26	10	180	Sinio	—	13	6	10	4	45	Comignago	2	6	0	7	5
93	7	28	15	28	10	181	Somano	4	13	9	9	6	46	Cossogno	11	14	7	24	14
94	11	41	22	21	10	182	Sommariva del Bo- sco	18	65	26	67	26	47	Cravèggia	6	24	10	27	13
95	12	35	14	18	8	183	Sommariva Perno	12	39	16	54	19	48	Cressa	3	19	11	10	6
96	7	55	35	32	17	184	Stroppio	2	4	1	11	3	49	Crèvola d'Ossola	12	40	19	18	3
97	5	23	8	19	12	185	Tarantasca	3	37	22	26	14	50	Crodo	13	30	16	16	7
98	3	9	3	14	5	186	Tenda	16	45	24	45	21	51	Curèggio	10	17	5	20	10
99	4	23	9	10	5	187	Torre Mondovi	5	30	11	14	4	52	Cursolo-Orasso	5	4	2	7	5
100	7	27	16	29	16	188	Trezzo Tinella	4	18	6	12	2	53	Divignano	2	7	3	21	13
101	9	30	16	37	14	189	Trinità	8	38	14	37	16	54	Domodòssola	69	282	134	215	92
102	5	34	11	22	10	190	Valdieri	17	27	14	25	14	55	Dormelletto	7	7	3	12	5
103	11	28	13	23	15	191	Valgrana	6	22	13	35	17	56	Druogno	3	15	9	12	5
104	5	28	14	17	7	192	Valloriate	3	14	5	8	4	57	Falmenta	2	11	5	17	8
105	80	360	182	328	168	193	Venasca	17	57	33	33	18	58	Fara Novarese	0	13	7	28	13
106	18	51	34	46	17	194	Verduno	4	12	4	10	3	59	Fontaneto d'Agog- na	11	31	19	33	17
107	6	42	18	41	16	195	Vernante	9	33	10	36	18	60	Formazza	6	22	12	11	8
108	10	77	39	58	29	196	Verzuolo	25	105	54	77	49	61	Galliate	34	112	65	125	64
109	6	15	6	23	10	197	Veza d'Alba	9	46	20	43	17	62	Garbagna Nova- rese	5	3	1	11	5
110	4	21	7	20	12	198	Vicoforte	25	27	19	46	19	63	Gargallo	—	13	8	12	6
111	3	9	3	7	2	199	Vignolo	4	22	15	13	7	64	Gattico	13	31	15	31	12
112	2	10	4	22	7	200	Villafalletto	11	90	47	62	37	65	Ghemme	15	25	12	49	27
113	4	26	11	24	13	201	Villanova Mondovi	19	62	34	63	28	66	Ghiffa	7	23	11	24	12
114	12	33	14	37	14	202	Villanova Solaro	6	36	11	29	8	67	Gignese	6	13	8	8	1
115	7	38	21	26	11	203	Villar San Costan- zo	6	23	8	36	12	68	Gozzano	29	81	47	62	34
116	11	63	33	27	16	204	Vinadio	10	26	12	26	11	69	Granozzo con Mon- ticello	1	7	5	22	10
117	8	37	17	21	5	205	Viola	2	34	18	20	11	70	Gravellona Toce	26	56	29	50	23
118	7	44	20	25	13	206	Vottignasco	2	30	11	9	2	71	Grignasco	19	30	17	61	32
119	8	47	20	25	13								72	Gurro	5	14	5	18	12
120	4	29	17	10	4								73	Intragna	5	4	4	7	3
121	8	59	31	51	25								74	Invèrio	20	30	20	32	19
122	20	53	29	36	18								75	Landiona	3	11	3	10	5
123	2	20	10	10	5								76	Lesà Belgirate	18	28	13	44	21
124	7	23	11	24	6								77	Macugnaga	4	24	8	15	7
125	8	13	6	22	7								78	Madonna del Sasso	2	14	8	15	8
126	13	23	16	32	13								79	Maggiora	5	17	9	30	12
127	4	20	11	11	4								80	Malesco	6	21	12	13	7
128	1	4	2	14	6								81	Marano Ticino	3	9	7	11	5
129	28	61	33	69	35								82	Masera	5	12	5	11	4
130	16	58	29	67	43								83	Massino	6	19	9	18	9
131	9	44	24	27	16								84	Mèina	11	27	13	27	13
132	16	36	15	25	10								85	Mergozzo	18	34	12	19	8
133	7	16	10	7	6								86	Mezzomerico	2	10	6	14	10
134	85	102	42	79	39								87	Miasino	4	15	7	8	4
135	6	33	12	10	6								88	Miazina	1	8	3	13	4
136	8	35	13	22	12								89	Momo	6	34	19	31	16
137	8	39	12	33	13								90	Montecrestese	6	43	19	16	6
138	13	19	11	24	12								91	Montescheno	3	40	21	20	8
139	9	28	13	22	7								92	Nebbiuno	4	16	6	9	3
140	2	8	4	10	6								93	Nibbiola	2	12	5	15	9
141	1	24	8	14	6								94	Novara	273	1038	529	120	494
142	3	16	7	15	11								95	Oggèbbio	6	8	4	12	4
143	11	20	14	20	10								96	Olèggio	27	114	61	124	59
144	11	52	31	38	20								97	Omegna	66	226	104	136	65
145	9	14	9	21	11								98	Ornavasso	13	52	26	34	19
146	45	123	49	216	84								99	Orta San Giulio	3	15	6	18	8
147	21	96	50	89	42								100	Paruzzaro	13	31	12	29	10
148	5	25	10	11	3								101	Pettenasco	6	15	8	9	6
149	3	15	7	15	6					</									

Segue: Movimento naturale della popolazione presente nell'anno 1941, nei Comuni del Regno per Province ordinate per Compartimenti (1).

Numero d'ordine	COMUNI	Matrimoni		Nati vivi		Morti (esclusi i nati morti)		Numero d'ordine	COMUNI	Matrimoni		Nati vivi		Morti (esclusi i nati morti)		Numero d'ordine	COMUNI	Matrimoni		Nati vivi		Morti (esclusi i nati morti)	
		MF	F	MF	F	MF	F			MF	F	MF	F	MF	F			MF	F	MF	F	MF	F
31	Caresanablot	1	—	—	1	—	—	83	Netro	9	22	14	19	9	—	131	Scopa	3	5	3	7	6	—
32	Carisio	—	9	4	—	22	11	84	Occhieppo Inferiore	18	20	11	56	30	—	132	Scopello	2	8	5	8	4	—
33	Casanova Elvo	3	8	5	—	—	—	85	Occhieppo Superiore	1	10	6	19	12	—	133	Selve Marcone	—	5	3	5	3	—
34	Casapinta	3	4	3	—	6	2	86	Olcenigo	2	7	—	17	8	—	134	Serravalle Sesia	28	44	20	55	25	—
35	Casine San Giacomo	1	1	1	13	9	—	87	Oldenico	—	1	1	9	3	—	135	Soprana	6	14	8	16	7	—
36	Castelletto Cervo	1	7	4	9	3	—	88	Palazzolo VerCELLese	7	12	4	33	17	—	136	Sordèvolò	8	22	13	20	11	—
37	Cavaglia	13	44	21	38	21	—	89	Pertengo	3	2	1	13	6	—	137	Sostegno	2	3	1	18	8	—
38	Cèllo	7	19	11	32	19	—	90	Pettinengo	7	20	9	22	12	—	138	Strona	3	5	4	32	12	—
39	Cerretto Castello	1	1	—	2	—	—	91	Pezzano	5	12	5	19	9	—	139	Stroppiana	3	8	7	22	18	—
40	Cerrione	8	12	7	16	3	—	92	Piasco	4	5	2	9	6	—	140	Ternengo	2	—	—	3	1	—
41	Cervatto	—	3	—	2	1	—	93	Piedicavallo	5	3	2	9	6	—	141	Torlegno	17	30	14	21	14	—
42	Cigliano	11	38	22	70	38	—	94	Pila	1	4	3	6	2	—	142	Torrazzo	1	2	—	8	5	—
43	Còggiola	11	28	12	52	22	—	95	Piode	—	4	2	6	3	—	143	Tricerro	3	5	4	25	13	—
44	Collobiano	1	1	—	—	—	—	96	Pistoletta	1	4	2	7	5	—	144	Trino	31	75	42	149	77	—
45	Cossato	26	94	42	85	40	—	97	Pollone	3	22	9	34	14	—	145	Trivero	34	257	139	56	25	—
46	Costanzana	6	14	6	19	7	—	98	Ponderano	9	14	4	32	18	—	146	Tronzano VerCELLese	15	42	27	43	22	—
47	Cravagliana	6	7	3	16	7	—	99	Pòrtula	13	12	6	30	16	—	147	Valdengo	4	15	5	14	3	—
48	Crescentino	19	55	18	85	37	—	100	Pòstua	1	7	2	14	5	—	148	Valduggia	15	22	13	44	25	—
49	Crevacuore	14	24	13	24	9	—	101	Pralungo	23	39	13	24	14	—	149	Vallanzengo	—	4	2	4	4	—
50	Crosa	3	2	—	7	2	—	102	Prarolo	2	9	3	10	5	—	150	Valle Mosso	19	30	15	53	33	—
51	Crova	6	9	4	12	5	—	103	Pray	21	21	9	33	19	—	151	Valle San Nicola	12	12	7	17	10	—
52	Curino	3	6	2	22	8	—	104	Quaregna	3	7	2	3	1	—	152	Varallo	44	117	61	135	84	—
53	Desana	3	12	7	22	10	—	105	Quarona	8	46	20	36	17	—	153	Vèglia	8	10	3	13	9	—
54	Donato	8	12	7	19	12	—	106	Quinto VerCELLese	2	7	3	8	5	—	154	Vercelli	191	687	316	718	342	—
55	Dorzano	—	—	—	7	4	—	107	Quittengo	3	5	2	5	3	—	155	Verrone	3	—	—	4	3	—
56	Fobello	4	10	1	13	7	—	108	Rassa	1	2	1	1	1	—	156	Vigliano Biellese	14	38	18	42	22	—
57	Fontanetto da Po	9	16	8	31	16	—	109	Rima San Giuseppe	1	1	1	5	3	—	157	Villanova Biellese	—	6	4	2	1	—
58	Formigliana	1	8	3	8	2	—	110	Rimasco	4	7	3	6	3	—	158	Villarboit	6	9	5	10	5	—
59	Gaglianico	4	12	7	15	9	—	111	Rimella	2	6	6	11	7	—	159	Villata	2	24	16	23	11	—
60	Gattinara	22	98	54	99	46	—	112	Riva Valdòbbia	1	10	6	9	3	—	160	Viverone	5	11	5	15	7	—
61	Ghislaengo	2	8	3	8	5	—	113	Rive	—	9	3	14	8	—	161	Zimone	6	3	2	12	9	—
62	Giffenga	—	—	—	1	—	—	114	Roasio	10	27	16	41	29	—	162	Zubiena	6	11	3	30	16	—
63	Graglia	6	23	8	23	13	—	115	Ronco Biellese	11	17	10	24	8	—	163	Zumaglia	3	7	3	13	12	—
64	Greggio	1	8	5	8	4	—	116	Ronsecco	2	11	4	15	7	—	TOTALE 1941 ... 1 526 4 384 2 142 5 112 2 638							
65	Guardabosone	1	4	—	8	2	—	117	Ròppolo	1	8	5	16	9	—	1940 ... 2 028 5 037 2 422 5 186 2 603							
66	Lamporo	2	4	—	18	8	—	118	Rosazza	4	1	1	4	3	—	1939 ... 2 217 5 169 2 571 5 080 2 610							
67	Lenta	1	11	5	10	4	—	119	Rossa	2	4	2	3	3	—	RIASSUNTO DEL PIEMONTE							
68	Lessona	5	29	16	24	14	—	120	Rovasenda	3	9	6	8	5	—	Alessandria	2594	5941	2938	6814	3159	—	
69	Lignana	3	4	4	15	4	—	121	Sàbbia	1	8	3	5	1	—	Aosta	1331	3538	1719	3674	1818	—	
70	Livorno Ferraris	13	37	18	68	39	—	122	Sala Biellese	2	9	4	13	8	—	Asti	996	2689	1290	3509	1742	—	
71	Lòzolo	2	4	2	10	4	—	123	Salasco	4	5	2	—	—	Cuneo	2649	10295	4959	8749	4080	—		
72	Magnano	7	—	—	20	8	—	124	Sali VerCELLese	1	—	—	3	1	—	Novara	1881	5887	2906	5583	2605	—	
73	Massazza	2	6	3	4	2	—	125	Saluggia	9	38	13	64	41	—	Torino	6604	16351	7980	17663	8562	—	
74	Massezano	16	37	16	44	24	—	126	Salussola	10	20	11	29	15	—	Vercelli	1526	4384	2142	5112	2638	—	
75	Mezzana Mortigliengo	1	11	7	16	11	—	127	Sandigliano	4	21	8	22	8	—	Totale 1941 ... 17473 49685 23934 51104 24704							
76	Mòllia	—	3	1	3	3	—	128	San Germano VerCELLese	14	27	13	37	18	—	1940 ... 21502 53166 26033 50403 24362							
77	Moncrivello	2	17	10	28	15	—	129	San Paolo Cervo	3	3	2	13	5	—	1939 ... 23447 54136 26563 49196 23942							
78	Mongrando	24	32	20	48	29	—	130	Santhia	28	87	46	92	47	—								
79	Mosso S. Maria	12	20	10	32	27	—																
80	Motta de' Conti	3	10	5	21	13	—																
81	Mottalciata	5	18	9	11	8	—																
82	Muzzano	2	5	2	8	5	—																

COMPARTIMENTO DELLA LIGURIA

PROVINCIA DI GENOVA						
1	Arenzano	28	82	37	61	32
2	Avegno	15	24	13	18	11
3	Bargagli	15	27	12	30	16
4	Bogliasco-Pieve	21	51	21	54	31
5	Borzonasca	10	51	20	45	20
6	Busalla	21	50	26	61	29
7	Camogli	40	86	40	112	59
8	Campo Ligure	18	70	36	85	21
9	Campomorone	20	59	29	61	33
10	Carasco	6	13	9	21	7
11	Casarza Ligure	17	40	17	24	15
12	Casella	8	12	3	11	8
13	Castiglione Chiavarese	13	33	16	25	10
14	Ceranesi	16	34	15	40	21
15	Chiavari	78	329	137	321	167
16	Cicagna	15	34	20	21	14
17	Cogoleto	23	82	38	199	44
18	Cogorno	9	26	14	25	12
19	Coriglia Ligure	3	2	1	8	5
20	Crocefieschi	2	10	4	13	4
21	Davagna	15	28	14	38	24
22	Fascia	1	3	1	10	5
23	Favate di Màlvaro	5	10	3	21	13
24	Fontanigordo	7	11	1	14	6
25	Genova	4 208	8 151	3 976	8 322	3 939
26	Govreto	2	5	4	8	3
27	Isola del Cantone	21	32	16	38	15
28	Lavagna	43	113	53	97	42
29	Leivi	2	10	3	13	9
30	Lòrsica	5	19	7	16	12
31	Lumarzo	10	28	14	35	15
32	Masone	22	73	40	83	14
33	Mele	10	47	24	33	17
34	Mezzanego	9	21	11	20	13
35	Mignanego	10	34	17	35	22

36	Mocònesi	11	37	25	20	12

Segue: Movimento naturale della popolazione presente nell'anno 1941, nei Comuni del Regno, per Province ordinate per Compartimenti (1).

Numero d'ordine	COMUNI	Matrimoni	Nati vivi		Morti (esclusi i nati morti)		Numero d'ordine	COMUNI	Matrimoni	Nati vivi		Morti (esclusi i nati morti)		Numero d'ordine	COMUNI	Matrimoni	Nati vivi		Morti (esclusi i nati morti)													
			MF	F	MF	F				MF	F	MF	F				MF	F														
34	Pietrabruna	5	15	7	13	7	23	Riccò del Golfo di Spezia	25	49	24	35	15	34	Magliolo	4	9	5	8	1												
35	Pieve di Teco	10	58	35	50	21	24	Riomaggiore	20	38	15	23	8	35	Mallare	16	32	15	13	3												
36	Pigna	14	26	16	42	24	25	Rocchetta di Vara	7	31	16	18	6	36	Massimino	1	5	3	6	2												
37	Pontedassio	9	17	9	20	16	26	Santo Stefano di Magra	48	72	39	24	15	37	Millesimo	14	48	23	24	11												
38	Pornassio	10	14	10	9	4	27	Sarzana	113	265	130	245	108	38	Mioglio	9	9	7	12	6												
39	Prelà	6	12	9	26	8	28	Sesta Godano	17	69	33	26	11	39	Murialdo	15	34	20	16	8												
40	Rezzo	6	16	3	19	7	29	Varese Ligure	26	97	53	79	42	40	Nasino	1	8	4	13	8												
41	Riva Santo Stefano	18	35	17	33	14	30	Vernazza	13	28	9	18	11	41	Noli	21	27	13	21	10												
42	Rocchetta Nervina	—	5	3	11	6	31	Vezzano Ligure	44	70	40	49	21	42	Onzo	2	2	—	2	1												
43	San Biagio della Cima	6	19	8	16	8	32	Zignago	4	30	14	11	6	43	Orco Feglino	4	14	6	9	5												
44	San Lorenzo al Mare	2	11	6	13	9	TOTALE 1941...						1 751	3 860	1 885	2 416	1 140	44	Pallare	9	29	15	10	7								
45	San Remo	209	508	265	494	215	1940...						1 835	4 085	1 943	2 598	1 232	45	Piana Crixia	11	22	16	15	7								
46	Seborga	—	3	—	—	2	1939...						1 865	3 969	1 885	2 348	1 097	46	Pietra Ligure	13	76	31	70	31								
47	Taggia	52	70	27	99	41	PROVINCIA DI SAVONA																									
48	Trilora	4	16	7	16	8	1	Allassio	44	94	46	109	52	47	Plòdio	3	4	2	2	1												
49	Vallebona	3	7	3	8	4	2	Albenga	108	197	106	145	61	48	Pontinvrea	2	12	8	9	4												
50	Vallecrosia	25	23	13	22	12	3	Albisola Marina	10	37	18	40	22	49	Quiliano	54	77	29	44	23												
51	Vasia	4	8	3	11	4	4	Albisola Superiore	17	52	27	48	22	50	Rialto	2	22	5	8	5												
52	Ventimiglia	156	258	135	202	81	5	Altare	16	39	18	33	15	51	Roccapignale	6	14	5	11	7												
53	Ventâlico	2	5	1	5	3	6	Andora	21	25	17	16	6	52	Sassello	26	63	35	49	24												
TOTALE 1941...		977	2 140	1 050	2 343	1 080	7	Amasco	3	4	2	12	6	53	Savona	581	1 003	489	822	389												
1940...		1 015	2 193	1 074	2 495	1 130	8	Balestrino	4	8	4	4	—	54	Spotorno	18	31	16	17	7												
1939...		1 003	2 164	1 106	2 204	1 049	9	Bardinetto	3	20	14	10	3	55	Stella	21	26	10	33	12												
PROVINCIA DI LA SPEZIA																																
1	Ameglia	44	83	81	39	23	10	Bereggi	4	10	3	5	3	56	Stellanello	16	22	10	15	4												
2	Arcola	76	120	63	61	32	11	Borghetto Santo Spirito	7	12	9	11	6	57	Tèstico	4	5	1	10	6												
3	Beverino	17	51	21	28	15	12	Bòrgio Veruzzi	5	18	10	10	3	58	Toirano	8	12	6	19	8												
4	Bolano	29	43	27	28	19	13	Bòrmi	1	13	5	9	4	59	Tovo San Giacomo	10	16	6	11	7												
5	Bonassola	10	26	11	14	4	14	Cairo Montenotte	73	205	91	79	41	60	Urbe	9	23	13	20	11												
6	Borghetto di Vara	4	34	20	16	5	15	Calice Ligure	4	24	14	13	5	61	Vado Ligure	62	117	60	54	33												
7	Brugnato	5	26	15	4	4	16	Calizzano	17	52	29	27	16	62	Varazze	59	160	76	149	76												
8	Calice al Cornoviglio	15	22	13	30	16	17	Carcare	29	51	25	28	9	63	Vendone	4	4	1	6	5												
9	Carro	4	20	11	10	9	18	Casanova Lerrone	8	18	8	17	8	64	Vezi Porto	2	7	3	5	3												
10	Carrùdano	11	18	13	9	6	19	Castelbianco	—	7	5	4	2	65	Villanova d'Albenga	6	10	4	12	5												
11	Castelnuovo di Magra	35	84	41	63	29	20	Castelvèchio di Rocca Barbena	2	4	3	7	2	66	Zuccarello	2	2	1	7	3												
12	Deiva	2	13	6	10	4	21	Celle Ligure	21	55	21	35	16	RIASSUNTO DELLA LIGURIA																		
13	Follo	36	54	31	22	11	22	Cengio	19	68	24	38	18	Genova	5433	11063	5370	11271	5334													
14	Framura	8	14	3	6	6	23	Ceriale	16	28	13	32	20	Impèria	977	2140	1050	2343	1089													
15	La Spezia	892	2 045	977	1 202	537	24	Cisano sul Neva	7	9	5	11	4	La Spezia	1751	3860	1835	2416	1140													
16	Lèrici	93	143	70	121	73	25	Cossèria	8	32	11	8	1	Savona	1566	3326	1664	2545	1198													
17	Lévantò	43	78	34	55	25	26	Dego	26	74	42	39	15	Totale 1941...		9777	20492	9969	18575	8752												
18	Maissana	5	31	18	23	7	27	Erlì	5	3	1	5	3	1940...		10116	21936	10693	19486	9219												
19	Monterosso al Mare	13	21	11	28	14	28	Finale Ligure	64	188	94	125	57	1939...		10533	22244	10920	13297	8661												
20	Ortonovo	39	106	51	46	24	29	Garlenda	—	4	2	10	4	COMPARTIMENTO DELLA LOMBARDIA																		
21	Pignone	6	21	9	8	2	30	Giustènice	2	11	4	5	2	31	Bracca di Costa Serina	21	81	42	41	22												
22	Portovenere	47	80	36	65	33	31	Giusvalla	4	10	6	11	4	32	Branzi	11	18	7	14	6												
PROVINCIA DI BERGAMO																																
1	Adrara San Martino	10	70	32	23	10	32	Brembate	16	117	53	78	41	62	Cene	9	65	38	31	18												
2	Adrara San Rocco	8	29	15	13	7	33	Brembilla	14	78	37	48	24	63	Centrisola	4	20	36	57	20												
3	Albano Sant'Alessandro	7	61	22	25	13	34	Brignano Gera d'Adda	9	111	46	72	36	64	Cerete	12	80	16	7	4												
4	Albino	61	258	128	198	111	35	Brumano	—	6	4	3	2	65	Chiuduno	10	78	38	37	25												
5	Almè con Villa	24	160	69	61	30	36	Calcinate	7	126	63	94	49	66	Cisano Bergamasco	10	78	34	44	24												
6	Almenno San Bartolomeo	22	80	36	46	22	37	Calcio	13	107	47	87	40	67	Ciserano	8	59	24	31	16												
7	Almenno San Salvatore	18	71	34	41	27	38	Calusco d'Adda	37	149	71	79	52	68	Cividate al Piano	12	119	55	69	30												
8	Alzano Lombardo	35	192	92	102	58	39	Calvenzano	7	51	25	32	19	69	Clusone	40	143	77	100	50												
9	Ambivere	3	31	16	12	7	40	Camerata Cornello	1	17	9	11	6	70	Cologno al Serio	9	175	88	105	52												
10	Antegnate	4	62	37	37	14	41	Canonica d'Adda	9	41	26	20	12	71	Colzate	6	23	9	14	9												
11	Arcene	12	77	32	40	13	42	Capizzone	7	28	14	16	9	72	Comun Nuovo	9	63	27	26	13												
12	Ardesio	8	93	45	40	27	43	Capriate San Gerovasio	17	128	63	90	40	73	Corna	1	17	7	6	5												
13	Arzago d'Adda	3	37	22	21	13	44	Caravaggio	41	252	130	168	86	74	Cortenuova	4	46	21	28	12												
14	Averara	5	16	7	4	1	45	Carenno	6	23	10	18	6	75	Costa di Monticelli	8	62	25	48	21												
15	Aviatico	3	19	8	16	6	46	Carobbio degli Angeli	9	72	34	32	14	76	Costa Valle Imagna	8	26	12	10	8												
16	Azzano San Paolo	9	52	25	19	6	47	Carona	8	6	3	9	5	77	Costa Volpino	22	123	69	50	19												
17	Barbata	3	28	18	12	6	48	Càrvico	11	52	32	21	9	78	Covo	10	186	52	50	18												
18	Bariano	9	60	30	44	20	49	Casazza	14	42	19	21	12	79	Credaro	9	41	19	17	10												
19	Barzana	—	20	10	7	3	50	Casirate d'Adda	5	52	27	28	10	80	Curdomo	19	150	79	74	36												
20	Bedulita	1	12	7	18	11	51	Casnigo	18	73	37	47	24	81	Cusio	1	9	6	5	4												
21	Berbenno	6	44	15	22	11	52	Cassiglio	—	7	5	4	3	82	Dalmine	19	204	94	73	25												
22	Bergamo	514	2 195	1 035	1 764	879	53	Castelli Calepio	25	125	69	68	27	83	Dezzo di Scalve	7	77	36	32	16												
23	Biello	1	8	3	2	2	54	Castel Rozzone	5	47	23	26	11	84	Dossena	7	22	11	15	6												
24	Bòlgare	4	69	30	35	24	55	Castione della Presolana	15	61	26	28	14	85	Èndine Gaiano	15	58	25	31	14												
25	Bolthiere	9	40	18	33	15	56	Castro	6	43	21	12	2	86	Èntratico	6	44	26	31	16												
26	Bonate di Sopra	12	114	56	90	41	57	Cavernago	8	24	12	19	9	87	Erve	5	13	8	17	7												
27	Bonate di Sotto	9	82	37	61	24	58	Cenate d'Argon	16	124	66	50	23	88	Fara d'Adda	16	87	42	62	29												
28	Borgonovo	24	85	39	49	25	PROVINCIA DI BERGAMO (cont.)																									
29	Bòssico	10	29	14	22	11	62	Cene	9	65	38	31	18	89	Fara Olivana con Sola	1	31	15	12	6												
30	Bottanuco	7	75	43	45	20	63	Centrisola	4	20	36	57	20	90	Fontanella	13	109	45	68	33												
PROVINCIA DI BERGAMO (cont.)																			64	Cerete	12	80	16	7	4	91						

Segue: Movimento naturale della popolazione presente nell'anno 1941, nei Comuni del Regno, per Province ordinate per Compartimenti (1).

Numero d'ordine	COMUNI	Nati vivi				Morti (esclusi i nati morti)		Numero d'ordine	COMUNI	Nati vivi				Morti (esclusi i nati morti)		Numero d'ordine	COMUNI	Nati vivi				Morti (esclusi i nati morti)				
		Matrimoni	MF		F		MF			F	Matrimoni	MF		F				MF	F	Matrimoni	MF		F		MF	F
			MF	F	MF	F						MF	F	MF	F						MF	F	MF	F		
95	Gandino	26	96	42	60	28	187	Tàveronola Bergamasca	6	67	35	26	13	53	Corzano	5	67	25	38	16	65	28				
96	Gandosso	1	31	12	7	1	188	Telgate	3	54	23	25	11	54	Darfo	23	253	119	136	65	58	28				
97	Gaverina	2	33	17	19	6	189	Terno d'Isola	6	60	37	34	17	55	Dello	12	128	65	58	65	58	28				
98	Gazzaniga	37	162	88	122	59	190	Torre Boldone	10	65	28	120	26	56	Desenzano del Garda	76	290	95	153	77	77	39				
99	Gerosa	1	12	9	7	4	191	Torre de' Busi	12	55	19	31	15	57	Edolo	22	125	73	77	39	39					
100	Ghisalba	20	92	47	44	19	192	Torre dei Roveri	5	25	9	12	7	58	Erbusco	26	95	42	53	26	26					
101	Gorlago	15	91	50	81	31	193	Torre Pallavicina	3	44	22	21	11	59	Èsine	11	87	40	45	21	21					
102	Gorle	2	13	5	8	4	194	Trescore Balneario	31	164	77	96	47	60	Gambara	21	159	92	68	35	35					
103	Grosso	5	70	37	23	12	195	Treviglio	102	420	211	309	142	61	Gardone Riviera	19	28	12	39	22	22					
104	Grassobbio	6	43	19	17	8	196	Treviolo	22	166	82	90	39	62	Gardone Val Trompia	42	189	89	89	41	41					
105	Gromo	16	117	67	41	19	197	Ubiale Clanezzo	6	28	10	15	2	63	Gargnano	25	51	19	55	23	23					
106	Grumello del Monte	20	119	51	83	46	198	Urgnano	19	157	79	108	51	64	Gavardo	30	132	61	102	56	56					
107	Isola di Fondra	3	6	2	5	3	199	Valbondione	2	48	22	38	18	65	Ghedì	45	284	141	121	56	56					
108	Isso	1	18	8	5	1	200	Valbrembo	4	40	20	23	11	66	Gianico	2	32	15	13	7	7					
109	Lallio	4	29	14	16	9	201	Valleve	1	3	1	6	4	67	Gottolengo	20	114	48	46	21	21					
110	Leffe	14	98	46	51	21	202	Valsecca	9	16	10	11	7	68	Gussago	27	164	81	79	38	38					
111	Levate	2	53	23	34	24	203	Valtorta	6	17	8	8	6	69	Idro	6	24	14	10	5	5					
112	Locatello	7	26	14	12	4	204	Vedeseta	1	12	4	3	2	70	Incudine	7	29	14	21	14	14					
113	Lovere	21	105	43	48	27	205	Vercurago	12	28	16	14	7	71	Iseo	35	150	64	90	44	44					
114	Lurano	1	39	19	21	11	206	Verdellino	9	40	19	23	12	72	Isorella	16	82	31	30	19	19					
115	Mapello	7	86	41	47	17	207	Verdello	12	97	51	79	47	73	Lavenone	1	29	17	14	7	7					
116	Marme	8	51	31	26	12	208	Vértova	21	105	45	76	35	74	Leno	35	241	117	134	82	82					
117	Martengo	24	165	75	109	52	209	Viadànica	3	24	13	11	6	75	Limone sul Garda	6	8	3	9	5	5					
118	Mezzoldo	1	8	2	7	3	210	Vigolo	3	27	13	16	11	76	Lodrino	8	38	10	12	7	7					
119	Misano di Gero d'Adda	5	28	11	28	8	211	Villa d'Adda	5	60	27	32	19	77	Lograto	8	116	68	50	25	25					
120	Monte Marengo	2	21	12	18	9	212	Villa di Sèrio	10	75	37	40	14	78	Lonato	58	178	89	147	79	79					
121	Morengo	3	59	35	25	14	213	Villa d'Ogna	15	64	31	42	19	79	Lòzio	2	28	19	10	2	2					
122	Mornico al Sèrio	8	73	44	31	13	214	Villongo	13	59	23	36	22	80	Lumezzane	49	253	125	103	45	45					
123	Mozzanica	13	69	32	41	20	215	Vilminore di Scalve	9	58	28	34	20	81	Mairano	8	113	57	55	24	24					
124	Nembro	31	182	92	95	49	216	Zanica	14	105	53	54	26	82	Malonno	18	84	41	31	16	16					
125	Nossa	22	82	40	37	19	217	Zogno	33	147	68	73	39	83	Manerba	6	33	16	34	14	14					
126	Olmo al Brembo	1	18	8	9	6	TOTALE 1941... 2 914 16731 8 120 10119 4 975																			
127	Oltre il Colle	3	50	28	26	16	1940... 3 807 18879 9 193 10411 5 139																			
128	Oneta	4	46	22	10	2	1939... 4 192 18349 8 862 9757 4 785																			
129	Orio al Sèrio	6	17	9	19	12	PROVINCIA DI BRÈSCIA																			
130	Ornica	1	19	6	6	3	1	Acquafredda	7	12	8	9	5	94	Nuvolento	14	70	43	44	17	17					
131	Osio Sopra	1	65	32	32	16	2	Adro	22	138	80	70	30	95	Nuvolera	17	44	16	16	10	10					
132	Osio Sotto	14	128	60	64	33	3	Agnosine	2	21	15	17	12	96	Odolo	8	26	13	14	7	7					
133	Pagazzano	7	59	31	45	22	4	Alfanello	6	50	26	33	17	97	Oflaga	21	124	70	50	22	22					
134	Paladina	8	61	32	34	19	5	Anfo	5	8	3	12	3	98	Ome	18	60	31	36	19	19					
135	Palazzago	12	80	42	37	21	6	Angolo	11	81	36	30	8	99	Orzinuovi	32	359	201	153	70	70					
136	Palosco	11	96	52	58	31	7	Pagnolo Mella	27	240	98	107	51	100	Orzivecchi	10	64	35	28	20	20					
137	Parre	6	47	21	22	13	8	Bagolino	29	135	74	65	25	101	Osipaletto	29	111	58	55	23	23					
138	Parzanica	1	47	21	7	8	9	Barbariga	9	65	35	26	11	102	Ossimo	9	57	25	17	7	7					
139	Pedrengo	5	40	13	23	6	10	Bassano Bresciano	7	50	21	15	9	103	Padenghe	15	71	32	48	22	22					
140	Pèia	9	34	19	26	9	11	Bedizzole	28	130	61	72	34	104	Paderno Franciacorta	8	48	16	25	14	14					
141	Piànico	11	24	11	6	3	12	Berzinge	2	45	22	32	17	105	Paisco Loveno	3	23	7	9	6	6					
142	Piànico	4	14	7	8	3	13	Bienno	23	127	61	65	30	106	Palazzolo sull'Oglio	57	300	145	172	85	85					
143	Piazzatorre	4	14	7	8	3	14	Bione	6	30	13	14	5	107	Paratico	21	45	23	18	12	12					
144	Piazzolo	6	23	9	9	4	15	Borgo San Giacomo	19	128	61	79	43	108	Passirano	26	103	45	34	19	19					
145	Pognano	8	58	27	23	9	16	Borgosatollo	21	123	59	80	40	109	Pavone del Mella	10	53	24	36	19	19					
146	Ponterànica	30	232	118	100	65	17	Borno	20	116	53	68	31	110	Pederagnaga Orianò	9	115	60	69	38	38					
147	Ponte San Pietro	15	70	34	37	17	18	Botticino	22	103	42	50	23	111	Pèrtica Alla	3	22	12	11	8	8					
148	Pontida	11	80	42	41	23	19	Bovegno	14	108	52	42	24	112	Pèrtica Bassa	12	28	11	13	6	6					
149	Pontirolo Nuovo	14	99	55	30	11	20	Bovezzo	8	35	16	19	9	113	Pezzaze	14	52	22	31	15	15					
150	Pradalunga	3	33	20	16	11	21	Breno	32	229	118	99	57	114	Pian d'Artegne	24	184	58	71	32	32					
151	Predore	11	54	29	29	18	22	Brescia	919	3272	1589	2559	1204	115	Pisogne	38	167	87	83	41	41					
152	Presezzo	4	43	18	36	19	23	Calcinato	43	123	65	81	35	116	Polàvero	6	49	20	18	8	8					
153	Pumenengo	11	68	32	43	20	24	Calvagese della Riviera	12	26	13	24	11	117	Polpenazze	9	31	17	24	12	12					
154	Rànica	3	17	7	12	4	25	Calvisano	40	158	69	49	18	118	Pompiano	9	77	36	38	23	23					
155	Rànico	6	25	19	12	8	26	Capo di Ponte	11	83	40	41	18	119	Poncarale Flero	14	133	63	59	23	23					
156	Riva di Sòlto	3	58	31	26	13	27	Capovalle	3	25	18	14	8	120	Ponte di Legno	7	51	23	27	17	17					
157	Riviera d'Adda	14	87	51	41	19	28	Capriano Azzano	14	121	55	55	20	121	Ponteveico	30	202	93	135	74	74					
158	Rocca del Colle	9	38	14	11	6	29	Capriolo	15	137	76	71														

Segue: Movimento naturale della popolazione presente nell'anno 1941, nei Comuni del Regno, per Province ordinate per Compartimenti (1).

Table with columns for 'Numero d'ordine', 'COMUNI', 'Matrimoni', 'Nati vivi' (MF, F), and 'Morti (esclusi i nati morti)' (MF, F). It lists data for various municipalities in the provinces of Como and Cremona, including a 'TOTALE' row for each province.

(1) Vedi Avvertenza n. 3.

Segue: Movimento naturale della popolazione presente nell'anno 1941, nei Comuni del Regno, per Province ordinate per Compartimenti (1).

Numero d'ordine	COMUNI	Matrimoni		Nati vivi		Morti (esclusi i nati morti)		Numero d'ordine	COMUNI	Matrimoni		Nati vivi		Morti (esclusi i nati morti)		Numero d'ordine	COMUNI	Matrimoni		Nati vivi		Morti (esclusi i nati morti)	
		MF	F	MF	F	MF	F			MF	F	MF	F	MF	F			MF	F	MF	F	MF	F
33	Credera Rubbiano	11	63	32	80	13	5	5	Borgoforte	37	69	29	46	21	16	Bellinzago Lom-	5	28	10	17	4	4	
34	Crema	128	599	276	549	284	6	6	Borgofranco sul Po	22	37	15	29	18	17	Bellusco	10	65	29	34	20	20	
35	Cremona	394	1341	689	1308	617	7	7	Bòssolo	22	96	47	62	31	18	Bernareggio	5	98	45	56	20	20	
36	Cremonasano	10	63	32	31	14	8	8	Canneto sull'Oglio	28	74	40	55	33	19	Bernate Ticino	6	40	19	27	11	11	
37	Crotta d'Adda	6	33	17	21	6	9	9	Carbonara di Po	18	30	19	22	17	20	Bertònico	10	49	18	22	8	8	
38	Cumignano sul Naviglio	2	21	10	7	3	10	10	Casalmore	10	34	14	24	5	21	Besana in Brianza	29	204	99	146	68	68	
39	Derovere	2	21	11	13	9	12	12	Casaloldo	16	37	12	12	4	22	Besate	7	24	14	22	8	8	
40	Dovera	19	75	35	39	15	13	13	Casalromano	4	19	10	15	6	23	Biassono	18	94	58	68	38	38	
41	Drizzona	2	15	10	18	7	14	14	Castelbelforte	22	61	27	24	11	24	Binasco	12	36	20	29	9	9	
42	Fiesco	7	28	14	15	8	15	15	Castel d'Ario	32	78	35	63	26	25	Boffalora d'Adda	5	22	14	14	5	5	
43	Formigara	18	41	22	20	7	16	16	Castel Goffredo	28	154	82	68	23	26	Boffalora sopra Ticino	14	45	26	40	22	22	
44	Gabbioneta Bina-nuova	6	23	12	27	13	18	18	Castellucchio	47	121	57	51	20	27	Bollate	44	157	90	114	56	56	
45	Gadesco Pieve Del-mona	11	43	15	23	11	19	19	Castiglione delle Stiviere	50	121	59	138	52	28	Borghetto Lodigia-no	20	76	39	51	20	20	
46	Genivolta	9	47	14	36	17	20	20	Cavriana	29	82	47	52	30	29	Borgo Littòrio	4	27	9	20	6	6	
47	Gerre de' Caprioli	2	4	2	2	2	21	21	Ceresana	28	54	29	29	18	30	Bovisio	15	98	47	63	33	33	
48	Gombito	4	19	12	13	9	22	22	Comessaggio	15	28	15	19	7	31	Brembio	13	77	32	40	19	19	
49	Grontardo	8	31	17	27	12	23	23	Curtatone	40	101	48	93	47	32	Bresso	17	37	21	46	24	24	
50	Grumello Gremone-se ed Uniti	18	63	29	44	19	24	24	Dòsola	26	73	36	46	25	33	Briosco	7	71	36	48	19	19	
51	Gussola	17	38	21	42	21	25	25	Felonica	28	58	34	28	18	34	Brughèrio	39	211	105	114	45	45	
52	Isola Dovarese	8	27	16	42	17	26	26	Gazoldo degli Ip-pòliti	8	32	15	21	8	35	Bubbiano	5	1	1	6	4	4	
53	Izano	9	31	18	23	13	27	27	Gazzuolo	12	58	32	42	19	36	Buccinasco	8	19	8	17	6	6	
54	Madignano	7	35	18	29	10	28	28	Gòito	68	137	72	79	41	37	Burago di Mòlgo-ra	2	23	12	13	7	7	
55	Malagnino	6	22	12	12	6	29	29	Gonzaga	54	173	88	153	68	39	Busnago	4	30	12	26	13	13	
56	Martignana di Po	4	15	7	23	10	30	30	Guidizzolo	18	69	45	38	21	40	Bussero	9	60	29	21	11	11	
57	Monte Cremasco	2	22	10	11	5	31	31	Magnacavallo	16	61	26	33	14	41	Busto Garolfo	39	169	84	82	35	35	
58	Montòdine	9	61	23	28	15	32	32	Mantova	239	1167	575	929	429	42	Calvignasco	7	21	9	7	2	2	
59	Moscazzano	3	25	15	11	6	33	33	Marcara	55	149	78	130	59	43	Camaiago	5	66	36	51	23	23	
60	Motta Baluffi	8	26	17	24	14	34	34	Mariana Mantovana	5	22	10	7	2	44	Cambiago	5	21	9	7	2	2	
61	Offanengo	10	74	40	37	20	35	35	Marmirolo	41	92	42	40	17	45	Campanara	2	17	8	8	5	5	
62	Olmetta	3	14	7	10	3	36	36	Mèdole	21	63	34	33	19	46	Canegrate	35	69	32	41	22	22	
63	Ostiano	13	61	30	53	27	37	37	Moglia	43	124	63	87	44	47	Caponago	6	51	27	28	16	16	
64	Paderno Ossolara	15	72	33	39	18	38	38	Monzambano	33	78	31	44	22	48	Carate Brianza	41	225	108	142	78	78	
65	Palazzo Pignano	6	58	29	31	9	39	39	Mottegiana	23	54	26	33	15	49	Carnate	6	39	23	16	3	3	
66	Palvareto	23	81	33	76	38	40	40	Ostiglia	77	164	82	129	53	50	Carpiano	6	28	18	14	5	5	
67	Pandino	9	120	56	58	26	41	41	Pegognaga	43	103	44	76	31	51	Carugate	7	101	55	44	23	23	
68	Persico Dòsimo	10	29	15	22	11	42	42	Pieve di Coriano	8	14	6	8	3	52	Casaletto Lodigia-no	5	39	20	16	6	6	
69	Pescarolo ed Uniti	6	40	17	28	19	43	43	Piùbeiga	15	40	18	22	5	53	Casalmaiozzo	2	12	1	10	5	5	
70	Pessina Cremonese	2	31	18	23	11	44	44	Pòggio Rusco	39	154	79	55	21	54	Casalpusterleno	51	201	92	142	63	63	
71	Piadena	19	40	20	66	38	45	45	Pomponesco	10	21	14	23	15	55	Casale	1	9	4	8	3	3	
72	Pieranica	1	25	15	20	11	46	46	Ponti sul Mincio	13	39	16	21	8	56	Caselle Landi	11	54	23	34	15	15	
73	Pieve d'Olmì	13	30	10	13	2	47	47	Porto Mattovano	31	92	44	40	18	57	Caselle Lurani	1	31	22	13	6	6	
74	Pieve San Giacomo	2	55	26	29	15	48	48	Quingentole	11	41	20	31	16	58	Casorezzo	7	34	16	24	11	11	
75	Pizzighettone	25	125	66	98	39	49	49	Quistello	70	176	83	104	45	59	Cassano d'Adda	36	146	66	142	63	63	
76	Pozzaglio ed Uniti	9	42	23	15	13	50	50	Redondesco	15	40	23	32	13	60	Cassina de' Pec-chi	9	41	20	28	16	16	
77	Ricengo	7	48	22	18	8	51	51	Revere	27	67	29	32	17	61	Cassinetta di Lu-gagnano	2	17	6	11	6	6	
78	Ripalta Alpina	6	17	7	19	8	52	52	Rivarolo Mantovano	15	56	31	64	28	62	Castano Primo	14	102	50	79	38	38	
79	Ripalta Cremasca	17	76	43	43	23	53	53	Rodigo	32	93	50	79	38	63	Castelnuovo Bocca-d'Adda	10	47	25	37	19	19	
80	Rivarolo del Re ed Uniti	14	65	31	35	14	54	54	Roverbella	48	154	67	68	30	64	Castiraga Vidardo	5	17	9	5	6	6	
81	Rivolta d'Adda	20	140	59	122	59	55	55	Sabbioneta	34	106	52	71	37	65	Cavacurta	4	18	7	12	6	6	
82	Rivoglio	12	44	22	61	24	56	56	San Benedetto Po	61	176	91	152	78	66	Cavenago d'Adda	9	56	29	33	12	12	
83	Romanengo	11	58	26	37	25	57	57	San Giacomo delle Segnate	17	48	24	33	12	67	Cavenago di Brianza	2	26	18	29	13	13	
84	Salvirola	2	28	15	10	5	58	58	San Giorgio di Mantova	24	104	44	44	16	68	Ceriano Laghetto	4	36	15	18	7	7	
85	San Bassano	3	31	16	44	25	59	59	San Giovanni del Dosso	10	34	17	12	5	69	Cernusco sul Na-viglio	24	148	69	306	188	188	
86	San Daniele Ripa Po	9	36	20	18	6	60	60	Sant'Argine	12	37	17	30	16	70	Cerro al Lambro	3	17	6	11	5	5	
87	San Martino del Lago	6	30	13	17	10	61	61	Schivenoglia	7	33	18	26	15	71	Cerro Maggiore	29	155	83	84	37	37	
88	Scandolara Ravara	8	44	21	30	11	62	62	Sèrmede	50	233	123	137	70	72	Cervignano d'Adda	2	19	9	9	2	2	
89	Scandolara Ripa d'Oglio	3	15	10	14	10	63	63	Serravalle a Po	16	59	31	32	19	73	Cesano Boscone	12	25	10	193	82	82	
90	Sergnano	5	57	31	29	13	64	64	Sustinate	13	40	20	28	10	74	Cesano Maderno	40	313	151	127	62	62	
91	Sesto ed Uniti	14	57	31	60	31	65	65	Suzzara	77	224	101	201	92	75	Cesate	11	50	27	35	13	13	
92	Soncino	33	228	118	145	65	66	66	Viadana	83	312	168	194	93	76	Cinisello Balsamo	58	192	99	140	72	72	
93	Soresina	45	186	92	160	79	67	67	Villa Poma	16	37	10	24	11									

Segue: Movimento naturale della popolazione presente nell'anno 1941, nei Comuni del Regno, per Province ordinate per Compartimenti (1).

Numero d'ordine	COMUNI	Matrimoni	Nati vivi		Morti (esclusi i nati morti)		Numero d'ordine	COMUNI	Matrimoni	Nati vivi		Morti (esclusi i nati morti)		Numero d'ordine	COMUNI	Matrimoni	Nati vivi		Morti (esclusi i nati morti)	
			MF	F	MF	F				MF	F	MF	F				MF	F		
115	Ròbbio	16	97	47	87	35	13	Caspoggio	1	32	12	15	10	23	Caravate	9	10	5	19	9
116	Robecco Pavese	8	7	3	10	5	14	Castello dell'Acqua	2	19	9	20	11	24	Cardano al Campo	26	51	26	32	13
117	Rocca de' Giorgi	5	8	3	7	2	15	Castione Andevenno	9	37	16	7	4	25	Carnago	24	64	44	35	17
118	Rocca Susella	1	9	6	9	5	16	Cedrasco	1	11	9	10	5	26	Caronno Pertusella	17	107	52	66	33
119	Rognano	1	7	1	3	1	17	Cercino	1	15	8	13	4	27	Caronno Varesino	15	22	8	16	9
120	Romagnese	10	62	31	22	8	18	Chiavenna	28	113	66	84	35	28	Casale Litta	4	17	5	15	8
121	Roncaro	2	9	6	9	8	19	Chiesa in Valmalenco	11	55	26	27	11	29	Casalzuigno	9	13	8	21	16
122	Rosasco	8	8	4	23	13	20	Chituro	5	37	16	27	18	30	Casciago	11	27	9	14	7
123	Rovescala	8	8	5	27	14	21	Cino	3	22	10	8	7	31	Casorate Sempione	12	46	19	28	13
124	San Cipriano Po.	2	4	2	9	5	22	Civo	4	37	17	23	13	32	Cassano Magnago	41	119	61	70	36
125	San Damiano al Colle	6	22	11	25	11	23	Colorina	6	30	13	16	5	33	Cassano Valcuvia	2	3	—	7	4
126	San Genesio ed Uniti	9	17	7	22	6	24	Còsio Valtellino	24	97	45	41	21	34	Castellanza	70	128	60	90	42
127	San Giorgio di Lomellina	9	31	14	42	24	25	Dàzio	2	8	4	8	2	35	Castello Cabiaglio	2	4	2	8	6
128	San Martino Siccomario	10	17	10	21	12	26	Delèbio	6	42	22	30	12	36	Castelvecchiana	6	22	15	23	16
129	Sannazzaro de' Burgondi	14	33	13	64	38	27	Dubino	5	33	17	32	3	37	Castiglione Olona	10	64	25	23	12
130	Santa Cristina e Bissone	9	32	16	31	19	28	Faedo Valtellino	1	15	4	5	2	38	Castronno	10	20	9	21	14
131	Santa Giuletta	10	15	7	42	21	29	Furcola	7	30	13	20	10	39	CavariaconPremezzo	10	28	14	22	10
132	Santa Margherita di Staffora	8	32	12	16	7	30	Fusine	7	16	10	8	3	40	Cazzago Brabbia	1	7	4	6	3
133	Santa Maria della Versa	17	85	16	31	20	31	Gerola Alta	7	32	20	12	5	41	Cislago	17	78	40	46	22
134	Sant'Angelo Lomellina	8	13	4	12	7	32	Gordona	3	32	16	36	12	42	Cittiglio	17	67	36	74	40
135	San Zenone al Po	4	9	7	10	5	33	Gròsio	18	98	51	67	38	43	Còcquio-Trevisago	10	30	10	31	15
136	Sartirana Lomellina	12	29	12	41	24	34	Grosotto	6	53	29	36	19	44	Comabbio	4	5	3	11	8
137	Scaldasole	2	11	5	18	10	35	Isolato	4	10	7	8	1	45	Comèrio	18	31	14	33	15
138	Semiana	1	7	4	11	5	36	Lanzada	9	33	13	12	7	46	Cremenaga	1	5	2	4	1
139	Silvano Pietra	6	9	3	10	5	37	Livigno	8	45	21	24	9	47	Cròsio della Valle	—	—	—	—	—
140	Siziano	14	24	13	18	5	38	Lòvero Valtellino	7	9	4	13	6	48	Cuasso al Monte	13	26	12	42	18
141	Sommo	1	7	3	5	1	39	Mantello	4	6	4	3	2	49	Cunardo	7	11	7	23	8
142	Spessa	1	7	3	5	1	40	Mazzo di Valtellina	1	17	8	11	7	50	Curiglia con Monteviasco	7	8	5	7	2
143	Stradella	43	106	53	127	68	41	Mello	13	32	13	15	6	51	Cùvio	17	24	13	29	12
144	Suardi	6	8	3	19	11	42	Menarola	—	4	3	3	1	52	Daverio	8	7	4	8	5
145	Torrazza Coste	9	23	10	23	9	43	Mese	5	19	8	21	12	53	Dumenza	7	15	7	17	10
146	Torre Beretti e Castellaro	4	7	3	14	7	44	Montagna in Valt.	6	45	23	34	12	54	Fagnano Olona	20	115	63	68	34
147	Torre d'Isola	3	19	8	11	4	45	Morbegno	32	145	69	93	33	55	Ferno	11	37	17	31	16
148	Torrevecchia Pia	4	34	19	26	12	46	Novate Mezzola	10	37	23	19	13	56	Ferrera di Varese	4	8	4	6	2
149	Travacò Siccomario	20	18	7	21	8	47	Pedesina	3	2	1	—	—	57	Gallarate	126	559	280	348	161
150	Trivolzio	6	5	1	14	6	48	Piantedo	3	24	11	9	5	58	Galliate	2	6	1	4	3
151	Tromello	22	37	22	61	33	49	Piaveda	13	45	22	24	13	59	Gavirate	28	74	39	75	32
152	Trovo	—	13	7	11	9	50	Piuro	9	32	14	20	15	60	Gazzada Schianno	14	32	15	28	11
153	Val di Nizza	7	12	7	11	3	51	Poggiridenti	8	31	17	7	3	61	Gemòno	13	18	9	25	10
154	Valeggio	1	8	3	8	4	52	Ponte in Valtellina	24	82	43	39	19	62	Golasecca	19	25	14	25	8
155	Valle Lomellina	10	32	16	29	9	53	Postalesto	2	9	2	13	9	63	Gorla Maggiore	9	49	21	26	14
156	Valle Salimbene	—	7	4	5	2	54	Prata Camportaccio	2	85	17	21	13	64	Gorla Minore	23	81	42	53	37
157	Varzi	26	81	30	80	41	55	Rasura	1	9	4	5	4	65	Gornate-Olona	3	8	5	9	6
158	Vellezzo Lomellina	4	6	6	4	1	56	Rògolo	1	9	7	10	3	66	Ierago con Orago	9	40	17	23	11
159	Vellezzo Bellini	10	21	8	13	5	57	Samòlaco	13	58	22	34	18	67	Ispra	6	28	12	20	9
160	Verretto	2	5	1	3	1	58	San Giacomo Filippo	7	33	16	18	10	68	Lavena-Ponte Tresa	4	19	11	10	3
161	Verrua Po	18	22	10	39	22	59	Sernio	1	9	3	8	5	69	Laveno-Mombello	32	66	27	73	30
162	Viduggio	10	42	16	38	18	60	Sondalo	17	30	33	79	41	70	Leggiano-Sangiano	19	45	26	39	16
163	Vigevano	202	460	229	507	229	61	Sòndrio	47	263	136	186	93	71	Lomnago	7	6	4	4	3
164	Villa Biscossi	2	5	2	8	2	62	Spriana	6	24	12	9	3	72	Lonate Ceppino	5	33	15	28	14
165	Villanova d'Ardenghi	1	7	3	7	3	63	Talmona	23	89	44	42	20	73	Lonate Pozzolo	11	98	46	44	20
166	Villanterio	10	34	11	35	16	64	Tartano	3	44	23	15	4	74	Lozza	1	9	4	7	3
167	Vistarino	4	12	8	11	6	65	Teglio	29	100	50	75	38	75	Luino	60	197	84	202	92
168	Voghera	176	655	385	541	257	66	Tirano	82	148	61	87	41	76	Maccagno Superiore	14	24	13	29	13
169	Volpara	5	5	1	8	4	67	Totte di S. Maria	6	27	19	13	6	77	Malgesso	3	4	2	4	4
170	Zavattarello Valverde	18	51	18	34	20	68	Tovo di Sant'Agata	2	4	2	4	2	78	Malnate	25	77	34	65	37
171	Zeme	8	24	9	36	10	69	Traona	6	36	14	9	8	79	Marnate	11	46	18	21	12
172	Zenevredo	3	6	3	6	3	70	Tresivio	7	33	22	35	16	80	Màrzio	1	3	—	4	1
173	Zerbo	4	6	4	10	4	71	Valfurva	7	58	30	45	15	81	Masciago Primo	—	1	—	5	4
174	Zerbolo	10	27	7	18	8	72	Valle di Dentro	8	80	35	31	15	82	Mercallo	4	14	8	14	7
175	Zinasco	8	37	22	33	16	73	Valle di Sotto	15	64	36	30	18	83	Montegrino - Valtravaglia	9	18	11	26	14
							74	Val Masino	5	29	16	8	3	84	Monvalle	6	12	7	11	3
							75	Verceia	5	21	11	9	4	85	Morazzone	5	23	10	20	10
							76	Vervio	7	12	7	10	3	86	Mornago	9	27	7	20	9
							77	Villa di Chiavenna	3	37	22	10	7	87	Oggiona con Santo Stefano	5	26	15	9	6
							78	Villa di Tirano	15	52	22	49	22	88	Olgiate Olona	25	84	45	50	16
								TOTALE 1941...	634	3 308	1 651	2 021	960	89	Orino-Azzio	3	11	4	15	9
								1940...	853	3 579	1 708	2 331	1 136	90	Osmate Lentate	—	6	4	3	2
								1939...	900	3 460	1 713	2 088	1 035							

Segue: Movimento naturale della popolazione presente nell'anno 1941, nei Comuni del Regno, per Province ordinate per Compartimenti (1).

Table with columns for Numero d'ordine, COMUNI, Matrimoni, Nati vivi (MF, F), Morti (esclusi i nati morti) (MF, F). Includes sections for RIASSUNTO DELLA LOMBARDIA and Pavia, Sondrio, Varese.

COMPARTIMENTO DELLA VENEZIA TRIDENTINA

PROVINCIA DI BOLZANO

Table listing municipalities in the Province of Bolzano with columns for Numero d'ordine, COMUNI, Matrimoni, Nati vivi (MF, F), Morti (esclusi i nati morti) (MF, F).

Table listing municipalities in the Province of Bolzano (continued) with columns for Numero d'ordine, COMUNI, Matrimoni, Nati vivi (MF, F), Morti (esclusi i nati morti) (MF, F).

PROVINCIA DI TRENTO

Table listing municipalities in the Province of Trento with columns for Numero d'ordine, COMUNI, Matrimoni, Nati vivi (MF, F), Morti (esclusi i nati morti) (MF, F).

Table listing municipalities in the Province of Trento (continued) with columns for Numero d'ordine, COMUNI, Matrimoni, Nati vivi (MF, F), Morti (esclusi i nati morti) (MF, F).

RIASSUNTO DELLA VENEZIA TRIDENTINA

Summary table for the Venetian Tridentine region with columns for Province, Matrimoni, Nati vivi (MF, F), Morti (esclusi i nati morti) (MF, F).

(1) Vedi Avvertenza n. 3.

(a) Aggregato il soppresso Comune di Sant'Andrea in Monte (pop. res. 1739, pop. pres. 1715) - R. D. 23 dicembre 1940-XIX, n. 1997.

Segue: Movimento naturale della popolazione presente nell'anno 1941, nei Comuni del Regno, per Province ordinate per Compartimenti (1).

Numero d'ordine	COMUNI	Matrimoni				Nati vivi (esclusi i nati morti)				Numero d'ordine	COMUNI	Matrimoni				Nati vivi (esclusi i nati morti)				Numero d'ordine	COMUNI	Matrimoni				Nati vivi (esclusi i nati morti)																																																																																																																																																																																																																																																																																																																																																																																																																																																																																																																																																																																																																																																																																																																																																																																																																																																																																																																																																																																																																																																																																																																																																																																																																																																																																																																																																																																																																																																																																																																																																																																																																																																																																																																																																																																																																																																																																																																																																																																																																																																																																																																															
		MF	F	MF	F	MF	F	MF	F			MF	F	MF	F	MF	F	MF	F			MF	F	MF	F	MF	F	MF	F																																																																																																																																																																																																																																																																																																																																																																																																																																																																																																																																																																																																																																																																																																																																																																																																																																																																																																																																																																																																																																																																																																																																																																																																																																																																																																																																																																																																																																																																																																																																																																																																																																																																																																																																																																																																																																																																																																																																																																																																																																																																																																																												
																														MF	F	MF	F	MF	F	MF	F	MF	F	MF	F	MF	F	MF	F																																																																																																																																																																																																																																																																																																																																																																																																																																																																																																																																																																																																																																																																																																																																																																																																																																																																																																																																																																																																																																																																																																																																																																																																																																																																																																																																																																																																																																																																																																																																																																																																																																																																																																																																																																																																																																																																																																																																																																																																																																																																																																												
COMPARTIMENTO DEL VENETO																																																																																																																																																																																																																																																																																																																																																																																																																																																																																																																																																																																																																																																																																																																																																																																																																																																																																																																																																																																																																																																																																																																																																																																																																																																																																																																																																																																																																																																																																																																																																																																																																																																																																																																																																																																																																																																																																																																																																																																																																																																																																																																																																									
PROVINCIA DI BELLUNO																																																																																																																																																																																																																																																																																																																																																																																																																																																																																																																																																																																																																																																																																																																																																																																																																																																																																																																																																																																																																																																																																																																																																																																																																																																																																																																																																																																																																																																																																																																																																																																																																																																																																																																																																																																																																																																																																																																																																																																																																																																																																																																																																									
1	Agordo	22	61	30	54	29	14	Bovolenta	32	108	43	23	12	91	Tombolo	42	118	55	41	13	15	Brugine	26	143	71	42	15	92	Torreglia	24	84	44	48	20	16	Cadoneghe	34	107	44	43	16	93	Trebasleghe	57	220	107	95	54	17	Campodarsego	47	187	95	66	35	94	Tribano	27	83	45	40	24	18	Campodoro	7	58	29	19	9	95	Urbana	3	50	27	21	13	19	Camposampiero	40	169	81	195	104	96	Veggiano	14	64	31	29	16	20	Campo San Martino	15	84	47	33	15	97	Vescovana	4	63	26	20	10	21	Candiana	18	86	49	35	20	98	Vighizzolo d'Este	9	46	25	17	9	22	Carceri	12	36	20	24	13	99	Vigodarzere	54	128	61	63	24	23	Carmignano di Brenta	26	83	41	51	27	100	Vigonza	85	181	82	87	42	24	Carrara San Giorgio	12	77	34	32	8	101	Villa del Conte	23	110	54	38	17	25	Carrara Santo Stefano	10	52	28	21	10	102	Villa Estense	29	73	37	34	17	26	Cartura	30	89	42	39	22	103	Villafranca Padovana	34	106	60	89	14	27	Casale di Scodosia	32	114	54	46	29	104	Villanova di Cam-pobasso	22	100	53	33	16	28	Casalsarugo	17	58	27	29	12	105	Vo	22	97	47	30	14	29	Castelbaldo	16	45	24	22	12	TOTALE 1941.										4281	15654	7561	7619	3710	30	Cervarese Santa Croce	13	115	50	28	10	1940.										4648	17136	8329	7522	3662	31	Cinto Euganeo	22	95	46	24	16	1939.										4451	17117	8304	7391	3614	32	Cittadella	65	405	197	203	101																			33	Codevico	42	219	114	53	25																			34	Conselve	45	307	136	164	74																			35	Correzzola	55	252	127	80	35																			36	Curarolo	31	122	66	36	17																			37	Este	93	538	264	295	152																			38	Fontaniva	41	118	53	46	28																			39	Galliera Veneta	24	92	46	110	26																			40	Galzignano	22	131	63	51	26																			41	Gazzo	17	102	41	29	11																			42	Grantorto	12	80	38	31	14																			43	Granze	14	36	17	16	5																			44	Legnaro	43	131	54	50	25																			45	Limena	20	78	32	27	17																			46	Loreggia	19	118	50	40	21																			47	Lozzo Atestino	29	111	59	55	25																			48	Maserà di Padova	30	121	51	50	25																			49	Masi	20	47	21	27	16																			50	Massanzago	15	78	35	23	7																			51	Megliadino San Fidenzio	20	63	30	27	10																			52	Megliadino San Vitale	14	58	32	31	14																			53	Merlara	20	76	33	30	18																			54	Mestrino	20	102	52	45	19																			55	Monselice	99	227	205	274	121																			56	Montagnana	86	279	124	177	83																			57	Montebelluna	25	87	44	32	20																			58	Noventa Padovana	25	50	26	28	11																			59	Ospedaletto Euganeo	34	82	41	44	30																			60	Padova	1 217	3 294	1 595	2 200	1 078																			61	Perùmia	18	80	31	32	17																			62	Piacenza d'Adige	22	59	22	29	14																			63	Piazzola sul Brenta	69	238	113	80	38																			64	Piombino Dese	44	155	60	67	32																			65	Piove di Sacco	75	497	261	243	132																			66	Polverara	20	65	34	24	13																			67	Ponso	21	78	40	32	15																			68	Pontelongo	22	107	56	37	23																			69	Ponte San Nicolò	28	106	52	40	23																			70	Pozzonovo	31	91	49	32	15																			71	Rovolon	24	114	50	29	15																			72	Rubano	27	59	29	24	10																			73	Saccolongo	27	69	36	22	13																			74	Saletto	13	69	33	46	21																			75	San Giorgio delle Pertiche	34	135	70	49	22																			76	San Giorgio in Bosco	21	123	63	48	28																			77	San Martino di Lupari	42	228	122	88	42																			78	San Pietro in Gu.	13	61	32	36	17																			79	San Pietro Viminario	16	70	32	31	17																			80	Santa Giustina in Colle	20	119	59	41	20																			81	Santa Margherita d'Adige	18	39	19	32	18																			82	Sant'Angelo di Piove di Sacco	43	116	55	52	23																			83	Sant'Elena	16	36	14	20	12																			84	Sant'Urbano	22	121	67	29	17																			85	Saonara	31	113	52	49	23																			86	Selvazzano Dentro	21	98	46	35	19																			87	Solesino	53	137	71	52	33																			88	Stanghella	22	100	51	44	22																			89	Teolo	36	152	62	69	24																			90	Terrassa Padovana	14	54	29	20	11																																	TOTALE 1941.														2 044	7 938	3 836	3 590	1 707															1940.														2 517	8 709	4 270	3 685	1 735															1939.														2 225	8 640	4 210	3 817	1 881	PROVINCIA DI PADOVA																												1	Abano Terme	72	122	54	59	25	2	Abano Terme	72	122	54	59	25	49	Villanova Marchesana	18	77	36	18	6	2	Agna	22	105	51	58	31	50	Villanova del Ghebbo	29	73	28	21	9	3	Albinasego	47	134	51	56	22	51	Villamarzana	5	47	22	10	6	4	Anguillara Veneta	51	171	70	68	40	52	Villanova del Ghebbo	29	73	28	21	9	5	Arquà Petrarca	13	61	30	21	10	53	Villanova del Ghebbo	29	73	28	21	9	6	Arre	6	78	37	20	8	54	Villanova del Ghebbo	29	73	28	21	9	7	Arzer Grande	37	134	74	40	14	55	Villanova del Ghebbo	29	73	28	21	9	8	Bagnoli di Sopra	31	126	60	36	13	56	Villanova del Ghebbo	29	73	28	21	9	9	Baone	8	78	44	36	20	57	Villanova del Ghebbo	29	73	28	21	9	10	Barbona	6	37	21	14	8	58	Villanova del Ghebbo	29	73	28	21	9	11	Battaglia Terme	18	78	36	30	15	59	Villanova del Ghebbo	29	73	28	21	9	12	Boara Pisani	14	74	36	25	13	60	Villanova del Ghebbo	29	73	28	21	9	13	Borgoricco	35	130	74	48	22	61	Villanova del Ghebbo	29	73	28	21	9
														TOTALE 1941.														2 044	7 938	3 836	3 590	1 707																																																																																																																																																																																																																																																																																																																																																																																																																																																																																																																																																																																																																																																																																																																																																																																																																																																																																																																																																																																																																																																																																																																																																																																																																																																																																																																																																																																																																																																																																																																																																																																																																																																																																																																																																																																																																																																																																																																																																																																																																																																																																																																									
														1940.														2 517	8 709	4 270	3 685	1 735																																																																																																																																																																																																																																																																																																																																																																																																																																																																																																																																																																																																																																																																																																																																																																																																																																																																																																																																																																																																																																																																																																																																																																																																																																																																																																																																																																																																																																																																																																																																																																																																																																																																																																																																																																																																																																																																																																																																																																																																																																																																																																																									
														1939.														2 225	8 640	4 210	3 817	1 881																																																																																																																																																																																																																																																																																																																																																																																																																																																																																																																																																																																																																																																																																																																																																																																																																																																																																																																																																																																																																																																																																																																																																																																																																																																																																																																																																																																																																																																																																																																																																																																																																																																																																																																																																																																																																																																																																																																																																																																																																																																																																																																									
PROVINCIA DI PADOVA																																																																																																																																																																																																																																																																																																																																																																																																																																																																																																																																																																																																																																																																																																																																																																																																																																																																																																																																																																																																																																																																																																																																																																																																																																																																																																																																																																																																																																																																																																																																																																																																																																																																																																																																																																																																																																																																																																																																																																																																																																																																																																																																																									
1	Abano Terme	72	122	54	59	25	2	Abano Terme	72	122	54	59	25	49	Villanova Marchesana	18	77	36	18	6	2	Agna	22	105	51	58	31	50	Villanova del Ghebbo	29	73	28	21	9	3	Albinasego	47	134	51	56	22	51	Villamarzana	5	47	22	10	6	4	Anguillara Veneta	51	171	70	68	40	52	Villanova del Ghebbo	29	73	28	21	9	5	Arquà Petrarca	13	61	30	21	10	53	Villanova del Ghebbo	29	73	28	21	9	6	Arre	6	78	37	20	8	54	Villanova del Ghebbo	29	73	28	21	9	7	Arzer Grande	37	134	74	40	14	55	Villanova del Ghebbo	29	73	28	21	9	8	Bagnoli di Sopra	31	126	60	36	13	56	Villanova del Ghebbo	29	73	28	21	9	9	Baone	8	78	44	36	20	57	Villanova del Ghebbo	29	73	28	21	9	10	Barbona	6	37	21	14	8	58	Villanova del Ghebbo	29	73	28	21	9	11	Battaglia Terme	18	78	36	30	15	59	Villanova del Ghebbo	29	73	28	21	9	12	Boara Pisani	14	74	36	25	13	60	Villanova del Ghebbo	29	73	28	21	9	13	Borgoricco	35	130	74	48	22	61	Villanova del Ghebbo	29	73	28	21	9																																																																																																																																																																																																																																																																																																																																																																																																																																																																																																																																																																																																																																																																																																																																																																																																																																																																																																																																																																																																																																																																																																																																																																																																																																																																																																																																																																																																																																																																																																																																																																																																																																																																																																																																																																																																																																																																																																																																																													

(1) Vedi Avvertenza n. 3.
 (a) Nuova denominazione assunta dal Comune di Borca R. D. 16 dicembre 1940-XIX, n. 1966.

Segue: Movimento naturale della popolazione presente nell'anno 1941, nei Comuni del Regno, per Province ordinate per Compartimenti (1).

Numero d'ordine	COMUNI	Matrimoni		Nati vivi		Morti (esclusi i natimorti)		Numero d'ordine	COMUNI	Matrimoni		Nati vivi		Morti (esclusi i natimorti)		Numero d'ordine	COMUNI	Matrimoni		Nati vivi		Morti (esclusi i natimorti)									
		MF	F	MF	F	MF	F			MF	F	MF	F	MF	F			MF	F	MF	F	MF	F	MF	F						
PROVINCIA DI TREVISO																															
1	Altivole	82	110	47	37	18		82	Valdobbiadene	54	200	105	188	98		73	Maniago	60	127	68	65	32									
2	Arcade	34	137	60	61	34		83	Vazzola	27	128	62	47	17		74	Manzano	30	95	45	58	30									
3	Asolo	55	246	112	156	75		84	Vedelago	45	261	102	104	56		75	Marano Lagunare	11	50	26	23	15									
4	Borso del Grappa	13	76	38	42	21		85	Vidor	13	41	21	25	12		76	Martignacco	23	75	39	60	34									
5	Breda di Piave	30	98	49	51	25		86	Villorba	55	195	94	74	39		77	Meduno	20	52	27	37	20									
6	Cappella Maggiore	25	52	27	21	8		87	Vittorio Veneto	205	405	192	338	199		78	Mereto di Tomba	21	70	31	46	20									
7	Carbonera	34	85	42	47	20		88	Volpago del Mon- tello	52	173	82	58	32		79	Moggio Udinese	33	88	40	58	31									
8	Casale sul Sile	45	100	49	47	26		89	Zenson di Piave	14	45	28	22	14		80	Molmacco	2	19	9	7	4									
9	Casier	22	42	21	19	5		90	Zero Branco	54	122	60	51	25		81	Montereale Cellina	44	120	70	68	31									
10	Castelfranco Veneto	98	468	232	248	120		TOTALE 1941...				3 630	12701	6 263	6 631	3 184	82	Morsano al Tagliamento	23	77	37	45	20								
11	Castello di Godego	15	123	58	44	16		1940...				3 966	14005	6 901	6 299	3 011	83	Mortegliano	38	86	48	54	24								
12	Cavaso del Tomba	13	63	30	43	27		1939...				3 981	14236	6 866	6 159	2 887	84	Morzano	27	32	9	17	11								
13	Cessalto	39	153	71	43	22		PROVINCIA DI UDINE																							
14	Chiarano	15	107	55	26	8		1	Aiello	14	33	15	22	9		90	Palmanova	26	101	44	39	21									
15	Cimadolmo	9	51	23	21	11		2	Amaro	13	28	16	10	6		91	Paluzza	33	107	50	41	14									
16	Cison di Valmarino	9	64	34	43	22		3	Ampezzo	11	45	21	22	10		92	Pasiano di Prato	41	68	35	43	25									
17	Codognè	44	116	58	41	24		4	Andrèis	9	18	8	14	9		93	Pasiano	82	224	105	66	31									
18	Colle Umberto	25	60	28	21	13		5	Aquileia	93	203	96	82	36		94	Paularo	28	116	61	49	21									
19	Conegliano	115	437	219	271	137		6	Arba	13	29	12	19	10		95	Pavia d'Udine	24	81	34	35	19									
20	Cordignano	27	101	57	111	55		7	Arta	28	103	45	51	22		96	Pinzano al Tagliamento	25	44	23	30	19									
21	Cornuda	13	63	37	40	20		8	Artegna	39	74	33	59	32		97	Pocenia	30	61	28	22	8									
22	Crespano del Grappa	21	94	47	119	50		9	Attimis	32	52	24	32	21		98	Polcenigo	35	87	36	69	26									
23	Crocetta del Montello	27	96	46	63	32		10	Aviano	53	142	71	115	59		99	Pontebba	31	94	42	27	13									
24	Farra di Soligo	35	154	79	77	33		11	Azzano Decimo	73	191	90	90	43		100	Porecia	47	139	72	70	34									
25	Follina	18	55	32	23	13		12	Bagnaria Arsa (a)	27	71	27	21	14		101	Pordenone	197	482	248	382	169									
26	Fontanelle	44	152	75	43	19		13	Barcia	3	11	7	9	5		102	Porpetto	20	59	25	28	16									
27	Fonte	17	72	33	42	16		14	Basiliano	49	121	60	69	35		103	Povoletto	39	64	33	28	13									
28	Fregona	39	81	49	34	15		15	Bertoloto	30	54	27	49	23		104	Pozzuolo del Friuli	46	100	45	70	34									
29	Galarine	40	186	68	60	32		16	Bicinicco	17	47	23	19	13		105	Pradamano	14	30	12	19	8									
30	Gòdoga di Santo Urbano	26	110	56	36	16		17	Bordano	13	40	15	18	10		106	Prata di Pordenone	48	121	67	43	22									
31	Gorgo al Monticano	82	104	50	33	19		18	Brugnera	48	117	51	42	23		107	Prato Carnico	15	52	19	36	17									
32	Istrana	25	129	63	63	23		19	Budbia	14	41	22	30	17		108	Pravissdomini	13	67	29	24	13									
33	Lòria	23	178	93	60	26		20	Bùia	48	139	62	102	48		109	Precentico	16	48	27	23	11									
34	Mansùe	28	131	66	24	10		21	Bùttrio	9	47	21	24	13		110	Premariacco	18	54	26	34	13									
35	Marseno di Piave	45	124	65	25	10		22	Campofornido	23	76	40	47	24		111	Prepotto	31	89	20	21	8									
36	Maser	32	85	44	33	15		23	Campolongo al Torre	20	24	14	18	10		112	Pulfero	8	72	36	50	24									
37	Maserada sul Piave	34	135	66	40	23		24	Caneva	48	113	52	49	20		113	Ragogna	29	58	23	49	26									
38	Meduna di Livenza	23	62	27	15	4		25	Casarsa della Delizia	51	107	54	57	18		114	Ravasoletto	6	31	18	13	7									
39	Miane	25	94	52	39	15		26	Cassacco	31	56	30	32	19		115	Raveo	3	19	12	11	4									
40	Mogliano Veneto	84	233	113	170	81		27	Castelnovo del Friuli	24	46	28	32	20		116	Reana del Roiale	37	78	35	50	30									
41	Monaster di Treviso	29	93	42	24	16		28	Castions di Strada	16	70	36	28	12		117	Remanzacco	32	57	31	27	12									
42	Montebelluna	98	485	239	235	120		29	Cavasso Nuovo	21	32	10	46	23		118	Rèsia	15	74	43	54	30									
43	Morgano	21	53	29	30	18		30	Cavazzo Carnico	23	47	30	34	16		119	Resiutta	5	20	11	13	7									
44	Moriago	23	51	20	21	9		31	Cervento	6	23	14	21	10		120	Rigolato	14	46	25	30	19									
45	Motta di Livenza	53	311	135	254	116		32	Cervignano del Friuli	49	144	79	63	36		121	Rive d'Arcano	27	62	34	30	11									
46	Nervesa della Battaglia	34	149	75	94	52		33	Chioms	42	98	52	41	22		122	Rivignano	30	114	49	44	22									
47	Oderzo	75	274	148	171	74		34	Chiòpris - Viscone	4	25	8	10	4		123	Ronchis	11	55	29	21	10									
48	Ormele	19	94	49	34	19		35	Chiusaforte	13	65	29	29	17		124	Roveredo in Piano	12	25	16	15	4									
49	Orsago	22	35	14	35	16		36	Cimolais	2	16	8	9	6		125	Ruda	45	80	43	44	25									
50	Paderno del Grappa	10	28	14	27	10		37	Civiale del Friuli	84	222	104	215	108		126	Sacile	67	256	122	147	59									
51	Paese	45	293	103	70	29		38	Claut	12	50	28	30	12		127	San Daniele del Friuli	40	264	117	104	75									
52	Pederobba	45	101	45	116	65		39	Clauzetto	14	26	10	30	14		128	San Giòrgio delle Richinvelda	40	135	70	57	21									
53	Pieve di Soligo	53	169	83	87	45		40	Codroipo	91	283	134	157	84		129	San Giòrgio di Nogaro (c)	46	173	102	76	33									
54	Ponte di Piave	34	161	85	50	27		41	Colloredo di Monte Albano	29	47	27	20	9		130	San Giovanni al Natisone	52	109	53	54	35									
55	Ponzano Veneto	27	92	50	30	11		42	Comegliana	13	35	17	29	15		131	San Leonardo	21	43	21	26	10									
56	Portobuffolè	15	22	11	4	2		43	Cordenona	74	143	74	82	47		132	San Pietro al Natisone	39	52	25	49	24									
57	Possagno	12	88	13	21	12		44	Cordovado	12	53	27	24	14		133	San Quirino	18	57	23	34	16									
58	Povegliano	16	57	33	32	15		45	Coseano	22	36	14	28	20		134	Santa Maria Longa	14	44	21	22	11									
59	Preganziol	40	99	51	46	19		46	Dignano	16	61	22	37	19		135	San Vito al Tagliamento	85	285	182	211	102									
60	Quinto di Treviso	30	93	43	30	24		47	Dogna	9	28	15	15	9		136	San Vito al Torre	18	34	16	21	12									
61	Resana	39	146	73	58	24																									

VENEZIA GIULIA E ZARA

Provincie: CARNARO - GORIZIA - ISTRIA - TRIESTE - ZARA

Segue: Movimento naturale della popolazione presente nell'anno 1941, nei Comuni del Regno, per Provincie ordinate per Compartimenti (1).

Numero d'ordine	COMUNI	Matrimoni		Nati vivi		Morti (esclusi i nati morti)		Numero d'ordine	COMUNI	Matrimoni		Nati vivi		Morti (esclusi i nati morti)		Numero d'ordine	COMUNI	Matrimoni		Nati vivi		Morti (esclusi i nati morti)					
		MF	F	MF	F	MF	F			MF	F	MF	F	MF	F			MF	F	MF	F	MF	F	MF	F		
83	Recoaro Terme...	87	173	92	92	44		102	Sovizzo	12	49	27	23	11		RIASSUNTO DEL VENETO											
84	Roana	35	92	49	59	31		103	Tezze sul Brenta ..	17	134	69	43	22								Belluno	1309	4331	2089	3026	1485
85	Romano d'Ezzelino	21	117	56	51	28		104	Thiene	64	293	132	250	107								Padova	4231	15654	7561	7619	3710
86	Rosa	68	185	82	78	31		105	Tonezza	9	16	7	16	7								Rovigo	2044	7938	3836	3590	1707
87	Rossano Veneto ..	28	128	53	52	26		106	Torrebelvicino ..	29	89	36	39	21								Treviso	3630	12701	6263	6621	3184
88	Rotzo	2	17	11	12	6		107	Torri di Quartesolo	20	68	37	34	17								Udine	5668	15651	7554	9659	4600
89	Salcedo	6	47	18	14	5		108	Tretto	11	59	28	28	13								Venezia	4919	15808	7633	7489	3602
90	Sandrigio	26	205	116	117	63		109	Trissino	28	179	87	69	34								Verona	3459	12179	5876	7736	3718
91	San Germano dei Bèrici ..	14	52	21	22	7		110	Valdagno	126	625	305	245	100								Vicenza	3277	12979	6291	7106	3477
92	San Nazario	13	47	25	21	9		111	Valdastico	18	77	33	32	16								Totale 1941...	28587	97241	47103	52896	25483
93	San Pietro Mussolino	3	24	18	13	6		112	Valli di Pasubio ..	43	128	52	52	26								1940...	31694	105796	51357	51598	24336
94	Santorso	21	74	32	41	15		113	Valstagna	12	60	30	49	25								1939...	31469	105507	50974	49945	24397
95	San Vito di Leguzzano	13	53	23	30	11		114	Velo d'Astico	16	53	29	27	13													
96	Sarcedo	16	68	40	45	22		115	Vicenza	534	1404	715	124	532													
97	Schiavon	20	92	39	29	15		116	Villaverla	20	97	42	37	14													
98	Schiavon	6	50	26	27	8		117	Zanè	8	62	36	21	11													
99	Schio	154	422	208	391	214		118	Zovencedo	9	23	16	15	5													
100	Solagna	6	30	11	32	22		119	Zugliano	16	111	47	46	23													
101	Sossano	23	71	32	26	15		TOTALE 1941...		3 277	12979	6 291	7 106	3 477													
								1940...		3 736	14188	6 921	7 116	3 439													
								1939...		3 913	14237	6 859	6 529	3 248													

COMPARTIMENTO DELLA VENEZIA GIULIA E ZARA

PROVINCIA DEL CARNARO (Fiume)						PROVINCIA DELL' ISTRIA (Pola)											
Numero d'ordine	COMUNI	Matrimoni	Nati vivi	Morti (esclusi i nati morti)	Numero d'ordine	COMUNI	Matrimoni	Nati vivi	Morti (esclusi i nati morti)	Numero d'ordine	COMUNI	Matrimoni	Nati vivi	Morti (esclusi i nati morti)			
1	Abbazia	63	81	42	140	77	36	San Vito di V. pacco	19	45	18	31	14				
2	Castel Iablanizza.	14	77	36	77	25	37	Sònzia	7	15	8	14	10				
3	Castelnuovo d'Istria	27	182	101	106	56	38	Tarnova della Selva	12	30	16	21	13				
4	Ciana	7	37	19	14	5	39	Temenizza	9	29	16	27	13				
5	Elsane	30	93	49	43	23	40	Tohmino	46	111	63	96	34				
6	Fiume	417	1072	520	831	364	41	Vipacco	33	109	51	77	37				
7	Fontana del Conte	23	72	35	70	34	42	Zolla	19	69	37	18	10				
8	Laurana	27	94	43	44	12	TOTALE 1941...						1 370	3 974	2 004	2 931	1 320
9	Matteria	34	93	46	68	25	1940...						1 606	4 259	2 053	2 977	1 390
10	Mattuglie	61	232	118	91	47	1939...						1 640	4 154	2 026	2 694	1 227
11	Primano	7	31	14	13	6	PROVINCIA DI TRIESTE										
12	Valsantamarina (a)	15	42	28	35	12	1	Bucùie	—	14	7	10	2				
13	Villa del Neviso ..	48	137	65	59	24	2	Cave Auremiane ..	3	10	5	15	4				
	TOTALE 1941...	773	2 243	1 116	1 591	711	3	Cornigale	8	21	11	14	7				
	1940...	927	2 362	1 136	1 427	681	4	Cossana	12	28	12	18	11				
	1939...	862	2 239	1 098	1 496	736	5	Crenovizza	29	53	33	36	23				
							6	Divaccia Grotte del Timavo	28	51	20	37	10				
							7	Doberdò del Lago	9	24	12	12	7				
							8	Duino Aurisina...	38	104	49	67	25				
							9	Duttogliano	13	22	11	27	10				
							10	Fogliano Redipuglia	13	49	20	26	12				
							11	Grado	64	153	64	84	45				
							12	Monfalcone	147	427	195	353	154				
							13	Monrupino	5	14	6	12	5				
							14	Muggia	115	173	83	122	49				
							15	Postumia Grotte ..	48	148	70	98	37				
							16	Ronchi del Legionari	44	129	60	73	36				
							17	S. Canzian d'Isonzo	42	114	58	45	25				
							18	San Dorligo della Valle	34	67	25	82	40				
							19	S. Giacomo in Colle	7	13	6	7	2				
							20	San Michele di Postumia	11	33	13	22	9				
							21	San Pier d'Isonzo	24	41	19	24	12				
							22	S. Pietro del Carso	16	72	30	35	17				
							23	Senosècchia	7	23	11	18	11				
							24	Sesana	18	56	27	38	15				
							25	Sgonico	9	23	12	21	10				
							26	Staranzano	20	42	20	15	5				
							27	Tomadio	13	23	15	24	14				
							28	Trieste	1 972	3 714	1 788	3 868	1 821				
							29	Turriaco	14	52	25	17	10				
							30	Villa Slavina	8	53	29	22	10				
							TOTALE 1941...						2 771	5 751	2 736	5 242	2 438
							1940...						3 165	6 111	2 992	4 910	2 279
							1939...						3 208	5 934	2 827	4 675	2 225
							PROVINCIA DI ZARA										
							1	Lagosta	5	55	38	26	9				
							2	Zara	173	779	373	475	227				
							TOTALE 1941...						178	834	411	501	236
							1940...						158	916	436	417	222
							1939...						139	863	412	423	200
							RIASSUNTO DELLA VENEZIA GIULIA E ZARA										
								Carnaro (Fiume) ..	773	2 243	1 116	1 591	711				
								Gorizia	1 370	3 974	2 004	2 931	1 320				
								Istria (Pola)	2 196	6 461	3 141	4 057	1 847				
								Trieste	2 771	5 751	2 736	5 242	2 438				
								Zara	178	834	411	501	236				
							Totale 1941...						7 288	19263	9 408	14322	6 552
							1940...						8 333	20736	10046	13941	6 402
							1939...						8 640	20269	9 805	13158	6 138

(1) Vedi Avvertenza n. 3.

(a) Nuova denominazione assunta dal Comune di Moschiena. R. D. 4 luglio 1941-XIX, n. 853.

EMILIA

Provincie: BOLOGNA - FERRARA - FORLÌ - MODENA - PARMA

Segue: Movimento naturale della popolazione presente nell'anno 1941, nei Comuni del Regno, per Provincie ordinate per Compartimenti (1).

Numero d'ordine	COMUNI	Morti (esclusi i nati morti)				Numero d'ordine	COMUNI	Morti (esclusi i nati morti)				Numero d'ordine	COMUNI	Morti (esclusi i nati morti)										
		Nati vivi		Morti				Nati vivi		Morti				Nati vivi		Morti								
		MF	F	MF	F			MF	F	MF	F			MF	F	MF	F	MF	F					
COMPARTIMENTO DELL'EMILIA																								
PROVINCIA DI BOLOGNA																								
1	Anzola dell'Emilia	38	70	37	38	17	14	Migliarino	81	202	107	87	39	8	Castelvetro di Modena	52	184	100	84	36				
2	Argelato	38	81	45	41	19	15	Ostellato	75	197	81	79	33	9	Cavezzo	41	136	58	63	39				
3	Baricella	37	49	30	57	36	16	Poggio Renatico	56	119	61	77	46	1	Concordia sulla Secchia	57	169	75	117	56				
4	Bazzano	36	101	47	63	27	17	Portomaggiore	187	466	236	225	108	11	Fanano	29	83	45	64	33				
5	Bentivoglio	39	140	65	114	41	18	Ro	40	122	62	42	17	12	Finale Emilia	104	311	140	143	67				
6	Bologna	2366	4767	2311	4505	2169	19	Sant'Agostino	58	174	87	92	42	13	Fiorano Modenese	35	80	32	52	18				
7	Bùdrio	97	175	73	269	117	20	Vigarano Mainarda	53	114	52	64	38	14	Fiumalbo	18	29	20	26	14				
8	Calderara di Reno	40	76	35	32	15	TOTALE 1941... 2 912 7 676 3 737 4 183 1 998				15	Formigine	64	198	99	113	53	16	Frassinoro	24	103	45	66	36
9	Camugnano	62	110	52	61	28	1940... 3 593 8 704 4 263 4 039 1 861				17	Guiglia	35	94	44	44	24	17	Frassinoro	24	103	45	66	36
10	Casalécchioli Reno	79	94	47	105	56	1939... 3 215 8 532 4 137 4 222 2 048				18	Lama Mocogno	22	103	50	85	40	18	Frassinoro	24	103	45	66	36
11	Casal Fiumanese	30	85	46	38	15	PROVINCIA DI FORLÌ																	
12	Castel d'Alano	36	67	43	38	22	1	Bagno di Romagna	46	231	112	141	66	25	Montecreto	7	37	21	14	9				
13	Castel del Rio	27	60	32	43	21	2	Bertinoro	52	166	82	104	54	26	Montefiorino	35	190	90	114	57				
14	Castel di Casio	41	66	25	30	18	3	Borgh	15	93	46	38	21	Montese	32	140	71	76	31					
15	Castel Guelfo di Bologna	26	50	23	19	12	4	Castrocaro e Terra del Sole	33	88	41	65	37	Nonantola	72	186	94	93	44					
16	Castello d'Argile	24	69	37	20	11	5	Cattolica	40	105	45	64	34	Novi di Modena	75	158	83	96	52					
17	Castello di Serravalle	44	79	38	34	16	6	Cesena	404	1429	687	792	352	30	Pavullo nel Frignano	98	379	166	204	105				
18	Castel Maggiore	43	77	46	47	27	7	Cesenatico	100	263	133	163	87	Pievepelago	16	55	22	53	28					
19	Castel San Pietro dell'Emilia	93	228	106	224	90	8	Civitella di Romagna	64	192	96	99	43	Polinago	29	125	47	63	27					
20	Castenaso	36	49	19	35	14	9	Coriano	20	138	77	76	28	Prignano sulla Secchia	41	168	78	82	40					
21	Castiglione dei Pepoli	67	139	65	71	32	10	Dovadola	29	88	42	59	16	Ravarino	52	119	49	49	23					
22	Crespellano	42	85	43	49	25	11	Forlì	439	1191	571	895	439	34	Riolunato	2	33	14	23	11				
23	Crevalcore	94	235	123	133	65	12	Forlimpopoli	42	123	51	80	38	San Cesario sul Panaro	16	75	39	88	21					
24	Dozza	12	54	22	29	11	13	Galeata	21	93	40	53	29	San Felice sul Panaro	61	228	110	162	83					
25	Fontanelice	19	52	26	20	14	14	Gambettola	20	68	25	35	14	San Possidonio	19	79	42	52	25					
26	Gaggio Montano	29	106	68	63	27	15	Gatteo	22	55	36	36	16	San Prospero	28	99	48	54	24					
27	Galliera	42	95	48	47	26	16	Gemmano	18	41	18	20	5	Sassuolo	108	295	141	152	66					
28	Granaglione	33	68	34	57	24	17	Longiano	34	81	88	69	37	Savignano sul Panaro	30	78	44	42	19					
29	Granarolo dell'Emilia	38	62	26	32	13	18	Maldola	36	272	121	151	63	Sestola	23	76	39	61	26					
30	Grizzana	48	102	59	55	27	19	Mercato Saraceno	71	302	141	125	60	Soliera	71	137	64	108	50					
31	Imola	285	669	307	734	329	20	Misano Adriatico	30	62	30	42	26	Spilamberto	52	121	48	68	33					
32	Lizzano in Belvedere	26	68	36	47	23	21	Modigliana	40	171	91	107	53	Vignola	67	168	71	108	46					
33	Loiano	21	105	52	51	27	22	Mondiano	19	34	15	17	12	Zocca	41	140	71	98	41					
34	Malalbergo	44	85	36	45	22	23	Monte Colombo	10	36	15	33	17	TOTALE 1941... 3 025 8 673 4 124 5 511 2 623										
35	Marzabotto	39	106	54	42	24	24	Montefiore Conca	19	60	33	32	12	1940... 3 709 9 433 4 670 5 256 2 603										
36	Medicina	90	214	107	131	57	25	Monte Gridofo	5	23	14	6	1	1939... 3 583 9 667 4 699 5 438 2 578										
37	Minerbio	51	66	33	57	28	26	Montescudo	10	65	32	49	25	PROVINCIA DI PARMA										
38	Molinella	92	148	64	147	72	27	Montiano	14	48	25	18	12	1	Bardi	26	147	75	113	51				
39	Monghidoro	41	87	45	46	23	28	Morciano di Romagna	16	55	24	41	20	2	Bedonia	35	146	60	87	36				
40	Monterenzio	19	100	41	37	18	29	Poggio Berni	10	40	20	24	9	3	Berceto	48	99	52	67	38				
41	Monte San Pietro	63	115	53	49	18	30	Portico e San Benedetto	22	66	30	29	13	4	Bore	15	64	29	24	13				
42	Montevoglio	27	81	35	38	18	31	Predappio	48	259	119	87	36	5	Borgo Val di Tarò	75	285	144	156	76				
43	Monzuno	32	121	64	49	22	32	Premilcuore	24	90	43	42	18	6	Busseto	49	125	52	105	56				
44	Mordano	31	63	24	31	10	33	Riccione	53	155	79	103	41	7	Calestano	17	59	32	45	20				
45	Ozzano dell'Emilia	36	73	29	49	18	34	Rimini	522	1367	625	929	415	8	Collecchio	70	130	65	60	25				
46	Pianoro	60	178	95	108	56	35	Rocca San Casciano	31	112	57	62	23	9	Colorno	38	93	51	150	75				
47	Pieve di Cento	26	95	54	43	21	36	Roncofreddo	45	123	70	48	22	10	Compiano	9	28	21	34	20				
48	Porretta Terme	33	109	52	78	36	37	Saludecio	31	75	34	69	33	11	Corniglio	36	89	50	56	25				
49	Sala Bolognese	34	85	42	53	27	38	San Clemente	25	44	21	19	10	12	CortileSanMartino	87	79	49	52	21				
50	San Benedetto Val di Sambro	41	111	50	66	29	39	San Giovanni in Marignano	34	61	28	40	23	13	Felino	50	77	39	40	20				
51	San giorgio di Piano	29	72	40	41	21	40	San Mauro Pascoli	21	72	32	42	24	14	Fidenza	111	285	141	270	117				
52	San Giovanni in Persiceto	134	382	189	266	112	41	Sant'Arcangelo di Romagna	68	263	123	168	88	15	Fontanellato	58	120	55	77	30				
53	San Lazzaro di Savena	60	92	39	194	104	42	Santa Sofia	53	178	88	97	44	16	Fontevivo	35	45	24	28	10				
54	San Pietro in Casale	64	133	73	97	46	43	Sarsina	29	122	43	63	33	17	Fornovo di Tarò	48	82	39	52	26				
55	Sant'Agata Bolognese	39	92	45	54	26	44	Savignano sul Rubicone	32	118	65	93	45	18	Golese	33	54	27	38	15				
56	Sasso Marconi	90	189	94	107	50	45	Sogliano al Rubicone	65	255	127	121	58	19	Langhirano	34	72	34	75	47				
57	Savigno	30	108	50	37	18	46	Sorbano	10	65	34	19	8	20	Lesignanode'Bagni	30	57	25	42	19				
58	Tossignano	22	56	28	41	21	47	Torriana	9	29	14	19	9	21	Medesano	60	118	56	58	27				
59	Vergato	50	145	72	101	41	48	Tredozio	28	78	39	35	13	22	Mezzani	27	54	32	49	23				
60	Zola Predosa	55	84	41	41	16	49	Verghereto	31	74	34	49	21	23	Monchio delle Corti	13	66	33	40	20				
TOTALE 1941... 5 320 11496 5 617 9 258 4 363		1940... 5 901 12487 6 081 8 853 4 168		1939... 5 896 12530 6 063 8 760 4 136		TOTALE 1941... 2 921 9330 4 446 5 597 2 635																		
1940... 3 231 10166 4 985 5 542 2 685		1939... 3 311 10233 5 032 5 339 2 570		PROVINCIA DI MODENA																				
PROVINCIA DI FERRARA																								
1	Argenta	195	423	211	274	105	1	Bastiglia	11	34	19	16	7	26	Noceto	66	136	70	86	39				
2	Berra	110	271	137	82	40	2	Bomporto	33	126	65	57	24	27	Palanzano	22	62	28	26	11				
3	Bondeno	166	472	224	203	99	3	Campogalliano	39	92	59	51	28	28	Parma	545	1774	870	1348	619				
4	Cento	144	407	199																				

Segue: Movimento naturale della popolazione presente nell'anno 1941, nei Comuni del Regno, per Provincie ordinate per Compartimenti (1).

Table with 16 columns: Numero d'ordine, COMUNI, Matrimoni, Nati vivi (MF, F), Morti (esclusi i nati morti) (MF, F). Includes data for 1941, 1940, and 1939 for various municipalities in Emilia-Romagna.

PROVINCIA DI PIACENZA

Table listing municipalities in the Province of Piacenza with columns for Numero d'ordine, COMUNI, Matrimoni, Nati vivi, and Morti for 1941, 1940, and 1939.

PROVINCIA DI RAVENNA

Table listing municipalities in the Province of Ravenna with columns for Numero d'ordine, COMUNI, Matrimoni, Nati vivi, and Morti for 1941, 1940, and 1939.

RIASSUNTO DELL'EMILIA

Summary table for Emilia-Romagna region with columns for Province, Matrimoni, Nati vivi, and Morti for 1941, 1940, and 1939.

PROVINCIA DI REGGIO NELL'EMILIA

Table listing municipalities in the Province of Reggio Emilia with columns for Numero d'ordine, COMUNI, Matrimoni, Nati vivi, and Morti for 1941, 1940, and 1939.

COMPARTIMENTO DELLA TOSCANA

PROVINCIA DI APUANIA

Table listing municipalities in the Province of Apuania with columns for Numero d'ordine, COMUNI, Matrimoni, Nati vivi, and Morti for 1941, 1940, and 1939.

PROVINCIA DI AREZZO

Table listing municipalities in the Province of Arezzo with columns for Numero d'ordine, COMUNI, Matrimoni, Nati vivi, and Morti for 1941, 1940, and 1939.

Table listing municipalities in the Province of Lucignano with columns for Numero d'ordine, COMUNI, Matrimoni, Nati vivi, and Morti for 1941, 1940, and 1939.

(1) Vedi Avvertenza n. 3.

TOSCANA

Province: FIRENZE - GROSSETO - LIVORNO - LUCCA
PISA - PISTOIA - SIENA

Segue: Movimento naturale della popolazione presente nell'anno 1941, nei Comuni del Regno, per Province ordinate per Compartimenti (1).

Numero d'ordine	COMUNI	Matrimoni				Morti (esclusi i nati morti)				Numero d'ordine	COMUNI	Matrimoni				Morti (esclusi i nati morti)				Numero d'ordine	COMUNI	Matrimoni				Morti (esclusi i nati morti)											
		MF	F	MF	F	MF	F	MF	F			MF	F	MF	F	MF	F	MF	F			MF	F														
PROVINCIA DI FIRENZE																																					
1	Bagno a Ripoli...	121	186	77	178	82	1	Bibbona	27	38	21	29	16	13	Crespina	34	35	20	43	24	13	Fauggia	40	47	28	63	29										
2	Barberino di Mugello	71	165	77	94	48	2	Campiglia Marittima	102	198	97	139	60	15	Guardistallo	13	33	13	20	6	14	Laiatico	9	37	15	31	20										
3	Barberino Val d'Elsa	33	74	39	75	31	3	Campo nell'Elba	23	48	25	53	11	17	Lari	57	101	49	97	48	16	Lorenzana	10	15	9	25	12										
4	Borgo San Lorenzo	90	268	132	193	90	4	Capoliveri	16	37	22	22	12	18	Lorenzana	48	85	49	41	17	19	Montecatini	12	24	10	16	7										
5	Calenzano	42	90	47	73	33	5	Capraia Isola	2	4	3	4	-	20	Montescudaio	9	37	23	19	11	21	Monteverdi Marittimo	48	78	31	54	24										
6	Campi Bisenzio...	102	236	115	188	98	6	Castagneto Carducci	63	111	50	79	42	22	Montopoli in Vald'Arno	53	86	38	70	25	23	Palàia	62	132	72	82	35										
7	Cantagallo	48	54	22	40	16	7	Cecina	100	181	93	124	62	24	Peccioli	627	1553	738	1225	608	25	Pecchioli	57	143	67	94	48										
8	Capraia e Limite	38	52	27	37	19	8	Colle Salvetti	97	91	48	120	54	26	Pomarance	52	88	52	45	15	27	Ponsacco	123	375	179	225	97										
9	Carmignano	100	164	70	144	72	9	Livorno	1063	2346	1126	2021	952	28	Pontedera	11	33	20	23	12	29	Riparbella	216	205	101	222	100										
10	Castelflorentino	76	196	99	155	75	10	Marciana	20	41	26	32	16	30	San Giuliano Terme	185	315	151	274	134	31	San Miniato	49	56	35	66	33										
11	Cerreto Guidi	54	109	62	80	43	11	Marciana Marina	17	27	9	11	8	32	Santa Croce sull'Arno	32	30	21	45	18	32	Santa Luce Orciano	44	96	49	96	55										
12	Certaldo	64	133	56	118	57	12	Piombino	263	495	245	235	109	33	Santa Maria a monte	28	83	48	58	34	34	Terricciola	60	88	40	104	45										
13	Dicomano	25	59	34	41	19	13	Portoferrajo	128	296	160	128	53	35	Vecchiano	35	115	51	64	31	36	Volterra	102	252	111	661	235										
14	Empoli	203	384	180	354	160	14	Porto Longone	22	37	19	33	9	TOTALE 1941...				2599	5094	2504	4624	2145															
15	Fièsole	81	141	74	119	65	15	Rio Marina	29	56	32	40	18	1940...				2414	5762	2775	4413	2070															
16	Figline Valdarno	84	269	138	155	64	16	Rio nell'Elba	20	24	6	20	13	1939...				2520	5836	2759	4010	1929															
17	Firenze	2609	5204	2534	5087	2423	17	Rosignano Marittimo	134	308	149	175	93																								
18	Firenzuolo	66	215	96	124	48	18	Sassetta	3	17	5	19	7																								
19	Fucecchio	96	200	111	178	87	19	Suvereto	31	65	36	36	12																								
20	Gambassi	17	63	36	37	13	TOTALE 1941... 2160 4415 2172 3320 1547																														
21	Greve	77	169	81	165	78	1940... 2007 4809 2334 3279 1563																														
22	Impruneta	69	102	39	128	63	1939... 2314 4559 2271 3166 1501																														
23	Incisa in Val d'Arno	17	67	23	44	19	PROVINCIA DI LUCCA																														
24	Lastra a Signa	101	177	95	142	66	1	Altopascio	53	89	40	89	46																								
25	Londa	20	53	26	29	14	2	Bagni di Lucca	63	156	81	151	92																								
26	Marradi	64	152	72	105	48	3	Barga	93	279	130	126	61																								
27	Montaione	42	73	39	51	24	4	Borgo a Mozzano	54	111	58	104	60																								
28	Montelupo Fiorentino	73	94	49	83	39	5	Camaiore	159	450	213	278	132																								
29	Montemurlo	24	34	17	30	13	6	Camporgiano	29	54	26	26	15																								
30	Montespertoli	45	155	74	143	63	7	Capannori	288	611	301	518	266																								
31	Palazzuolo	17	71	35	31	18	8	Carègine	23	46	23	14	6																								
32	Pelago	51	88	45	60	28	9	Castelnuovo di Garfagnana	46	163	79	83	38																								
33	Pontassieve	131	222	106	142	75	10	Castiglione di Garfagnana	29	64	33	33	17																								
34	Prato	579	1150	586	895	427	11	Coreglia Antelmellini	38	68	35	61	33																								
35	Reggello	94	238	114	130	66	12	Forte dei Marmi	44	124	62	64	33																								
36	Rignano sull'Arno	38	92	45	71	36	13	Fosciandora	7	25	11	18	10																								
37	Ruffina	27	99	54	57	27	14	Galliciano	37	83	40	46	21																								
38	San Casciano in Val di Pesa	74	137	73	157	74	15	Giuncugnano	13	29	10	14	8																								
39	San Godenzo	26	56	25	27	10	16	Luca	607	1463	722	1389	698																								
40	San Piero a Sieve	18	72	33	29	17	17	Massarosa	122	226	118	131	63																								
41	Scandicci	117	173	83	132	82	18	Minucciano	27	63	29	26	10																								
42	Scarperia	41	105	48	64	33	19	Molazzana	12	49	23	23	7																								
43	Sesto Fiorentino	124	212	101	259	126	20	Montecatini	26	63	25	49	19																								
44	Signa	79	125	66	156	69	21	Pescaglia	45	85	39	86	42																								
45	Tavarnelle in Val di Pesa	25	76	42	82	33	22	Piazza al Serchio	24	63	28	31	16																								
46	Vaglia	20	52	29	58	40	23	Pietrasanta	211	382	198	254	114																								
47	Vernio	49	96	48	91	42	24	Pieve Fosciana	22	52	28	36	12																								
48	Vicchio	72	168	76	116	62	25	Porcari	44	80	37	55	24																								
49	Vinci	66	137	62	114	57	26	San Romano	14	32	17	20	10																								
TOTALE 1941... 6200 12707 6212 1087 5286																																					
1940... 6418 13981 6831 10893 5362																																					
1939... 6500 14045 6755 10547 5101																																					
PROVINCIA DI GROSSETO																																					
1	Arcidosso	55	86	32	70	32	1	Bagni di Casciana	21	45	24	38	18																								
2	Campagnatico	11	31	19	20	6	2	Bientina	27	48	19	38	17																								
3	Castel del Piano	38	81	40	70	34	3	Buti	42	53	30	54	30																								
4	Castell'Azzara	29	49	20	29	22	4	Calci	42	55	28	58	22																								
5	Castiglione della Pescaia	28	107	59	57	27	5	Calcinaia	18	77	42	41	16																								
6	Cinigiano	42	115	48	47	24	6	Capannoli	26	73	35	47	22																								
7	Civitella Pagano	31	79	49	41	18	7	Casale Marittimo	7	28	11	16	4																								
8	Follonica	58	97	42	48	18	8	Cascina	247	328	165	355	172																								
9	Gavorrano	97	279	142	99	39	9	Castelfranco di Sotto	60	90	46	92	46																								
10	Grosseto	221	632	318	350	159	10	Castellina Marittima	23	30	15	34	18																								
11	Isola del Giglio	16	39	20	34	17	11	Castellnuovo di Val di Cecina	45	76	42	60	37																								
12	Magliano in Toscana	28	62	28	35	16	12	Chianni	30	42	27	23	11																								
13	Manciano	47	145	66	90	32	PROVINCIA DI PISA																														
14	Massa Marittima	99	273	134	208	91	1	Abbadia San Salvatore	49	103	56	61	36																								
15	Monte Argentario	79	197	91	86	47	2	Asciano	53	130	69	98	42																								
16	Montieri	19	70	29	68	32	3	Buonconvento	35	65	37	35	16																								
17	Orbetello	114	232	117	149	60	4	Casole d'Elsa	31	73	37	45	21																								
18	Pitigliano	23	109	58	82	32	5	Castellina in Chianti	22	77	32	53	23																								
19	Roccalbegna	30	87	40	67	33	6	Castellnuovo Berardenga	60	137	69	83	37																								
20	Roccastrada	85	204	108	117	58	7	Castiglione d'Orcia	33	84	45	35	15																								
21	Santa Fiora	29	72	33	55	24	8	Cetona	29	66	37	71	35																								
22	Scansano	25	149	69	105	47	9	Chianciano	17	58	29	49	32																								
23	Seggiano	15	22	13	24	12	10	Chiusdino	21	53	29	53	21																								
24	Sorano	46	105	54	98	50	11	Chiusi	61	128	62	111	47																								
TOTALE 1941... 1265 3322 1629 2049 930																																					
1940... 1414 3870 1895 2109 919																																					
1939... 1465 3772 1856 2008 914																																					
PROVINCIA DI PISTOIA																																					
1	Abetone	2	12	6	7	2	1	Abbadia San Salvatore	49	103	56	61	36																								
2	Agliana	42	126	58	69	41	2	Asciano	53	130	69	98	42																								
3	Buggiano	31	64	36	72	36	3	Buonconvento	35	65	37	35	16																								
4	Cutigliano	17	37	16	25	11	4	Casole d'Elsa	31	73	37	45	21																								
5	Lamporecchio	40	66	31	49	23	5	Castellina in Chianti	22	77	32	53	23																								
6	Larciano	32	66	32	38	23	6	Castellnuovo Berardenga	60	137	69	83	37																								
7	Marliana	24	52	24	46	23	7	Castiglione d'Orcia	33	84	45	35	15																								
8	Massa e Cozzile	29	58	23	39	17	8	Cetona	29	66	37	71	35																								
9	Monsummano	50	126	51	103	50	9	Chianciano	17	58	29	49	32																								
10	Montale	24	71	30	62	30	10	Chiusdino	21	53	29	53	21																								
11	Montecatini - Terme	87	167	80	144	64	11	Chiusi	61	128	62	111	47																								
12	Pescia																																				

MARCHE

Province : ANCONA - ASCOLI PICENO - MACERATA

Segue: Movimento naturale della popolazione presente nell'anno 1941, nei Comuni del Regno, per Province ordinate per Compartimenti(1).

Numero d'ordine	COMUNI	Matrimoni		Nati vivi		Morti (esclusi i nati morti)		Numero d'ordine	COMUNI	Matrimoni		Nati vivi		Morti (esclusi i nati morti)		Numero d'ordine	COMUNI	Matrimoni		Nati vivi		Morti (esclusi i nati morti)			
		MF	F	MF	F	MF	F			MF	F	MF	F	MF	F			MF	F	MF	F	MF	F	MF	F
16	Monteriggioni ...	35	51	27	47	24		28	San Gimignano ..	57	190	105	129	56		RIASSUNTO DELLA TOSCANA									
17	Monteroni d'Ar- bia	24	57	30	56	29		29	San Giovanni d'As- so	30	48	24	22	10		Apuania	1725	3969	1952	2404	1	113			
18	Monticiano	16	37	19	34	15		30	San Quirico d'Or- cia	13	29	15	23	15		Arezzo	1980	5592	2713	4002	1	772			
19	Murlo	18	45	23	27	15		31	Sarteano	27	73	40	75	38		Firenze	6200	12707	6212	11087	5	286			
20	Piancastagnano ..	31	112	53	59	27		32	Siena	318	705	357	172	559		Grosseto	1265	3322	1629	2049		930			
21	Pienza	18	74	34	41	16		33	Sinalunga	43	145	69	118	61		Livorno	2160	4415	2172	3320	1	547			
22	Poggibonsi	54	135	64	143	70		34	Sorvile	58	83	37	87	36		Lucca	2701	6080	2969	4519	2	241			
23	Radda in Chian- ti	16	46	24	27	13		35	Torrita di Siena ..	27	110	54	70	35		Pisa	2599	5094	2504	4624	2	145			
24	Radicofani	8	54	22	30	11		36	Trequanda	18	54	27	32	19		Pistoia	1551	3256	1595	2655	1	272			
25	Radicondoli	13	37	18	38	20		TOTALE 1941...				1 495	3 823	1 909	3 479	1 635	Totale 1941...				21676	43258	23655	38139	17 941
26	Rapolano	33	78	41	47	19		1940...				1 778	4 765	2 358	3 324	1 593	1940...				22473	54921	26907	37843	18 130
27	San Casciano dei Bagni	13	63	27	33	17		1939...				1 930	4 531	2 252	3 477	1 625	1939...				23307	53547	25897	36384	17 455

COMPARTIMENTO DELLE MARCHE

PROVINCIA DI ANCONA						15 Comunanza del Littorio						PROVINCIA DI MACERATA															
1	Agugliano	18	50	26	35	19	16	Cupra Marittima ..	19	65	33	50	27	1	Acquacarina	6	6	1	8	2							
2	Ancona	643	1 714	827	1 196	555	17	Falerone	25	57	29	70	36	2	Apio	35	113	54	74	89							
3	Arcevia	69	250	115	110	51	18	Fermo	153	446	213	360	185	3	Appignano	18	67	40	37	20							
4	Barbara	15	29	15	18	15	20	Folignano	11	44	21	25	10	4	Belforte del Chien- to	5	26	13	21	11							
5	Belvedere Ostren- se	21	46	26	33	20	21	Force	11	79	36	32	16	5	Bolognola	4	1	1	5	5							
6	Camerano	21	72	38	46	27	22	Francavilla d'Ete re	9	14	12	19	10	6	Caldarola	16	25	11	25	14							
7	Castellbellino ..	11	29	14	14	6	23	Grottammare	39	93	49	75	34	7	Camerino	63	285	142	178	88							
8	Castel Colonna ..	9	27	16	9	6	24	Grottazzolina	13	29	13	25	13	8	Camprotondo di Fiastrone	11	19	10	9	2							
9	Castelfidardo ..	56	143	67	89	42	25	Lapedona	6	36	20	17	9	9	Castelraimondo ..	21	59	37	40	24							
10	Castelleone di Sua- sa	8	45	19	25	11	26	Magliano di Tenna	2	15	5	14	7	10	Castelsantangelo ..	3	27	10	13	5							
11	Castelplanio	31	83	45	52	28	27	Maltignano	7	37	21	13	5	11	Cessapalombo	6	21	9	11	5							
12	Cerreto d'Esi	18	47	20	26	10	28	Massa Fermana	2	20	14	15	7	12	Cingoli	88	350	162	238	124							
13	Chiaravalle	66	153	76	101	51	29	Massignano	10	36	15	25	13	13	Civitanova Marche	132	366	170	201	99							
14	Corinaldo	35	150	67	89	45	30	Monsampietro Mo- rico	11	18	8	14	6	14	Colmurano	11	29	15	22	10							
15	Cupramontana ..	34	136	61	72	33	31	Monsampolo del Tronto	15	51	26	26	13	15	Corridonia	52	172	82	113	64							
16	Fabriano	171	422	192	305	141	32	Montalto delle Marche	16	89	41	50	26	16	Esanatoglia	12	42	26	33	18							
17	Filottrano	46	225	104	114	50	33	Montappone	4	26	9	17	12	17	Fiastra	18	32	17	34	19							
18	Genga	42	88	36	47	25	34	Monte Gineto	8	36	22	22	11	18	Fiordimonte	2	17	7	9	4							
19	Iesi	195	531	268	449	190	45	Montegnove	7	32	16	17	13	19	Fiuminata	13	46	18	35	18							
20	Loreto	207	128	59	102	61	36	Montefalcone Ap- pennino	5	36	16	24	12	20	Gagliole	15	33	21	18	7							
21	Maiolati Spontini	33	63	36	31	12	37	Montefiore dell'Aso	22	66	37	41	20	21	Gualdo	4	43	21	27	13							
22	Monsano	13	39	26	23	8	38	Montefortino	21	74	40	39	24	22	Loro Piceno	24	63	27	48	24							
23	Montecarotto	19	78	38	41	19	39	Montegallo	15	57	28	32	12	23	Macerata	144	529	253	444	214							
24	Montemarciano ..	33	81	49	60	36	40	Monte Giberto	8	36	22	22	11	24	Matelica	71	150	77	115	57							
25	Monterado	4	22	9	21	18	41	Montegiorgio	26	135	71	100	46	25	Mogliano	18	78	34	79	42							
26	Monte Roberto ..	14	50	27	31	14	42	Monteleone di Fer- mo	1	18	9	11	6	26	Montecassiano ..	20	76	37	60	31							
27	Monte San Vito ..	29	67	37	59	32	43	Montelparo	10	45	22	21	7	27	Monte Cavallo	2	14	7	5	3							
28	Morro d'Alba	14	47	28	23	13	44	Montemnacico	10	35	22	20	11	28	Montecosaro	14	51	23	37	22							
29	Numana	29	78	38	53	20	45	Montepandone ..	23	96	43	51	28	29	Montefano	22	93	47	32	15							
30	Offagna	10	40	16	9	3	46	Montepapone	21	74	40	39	24	30	Montefelupone	21	79	42	44	21							
31	Osimo	107	416	206	232	103	47	Monte Rinaldo	5	17	8	14	6	31	Monte San Giusto	14	57	28	35	14							
32	Ostra	61	144	82	109	54	48	Monte Ruffano	25	80	45	54	30	32	Monte San Martino	5	51	23	22	12							
33	Ostra Vetere	22	109	48	41	16	49	Monte San Pietran- geli	10	44	21	30	19	33	Morrovalle	21	123	63	70	37							
34	Polverigi	10	65	33	27	10	50	Monte Urano	19	56	22	31	16	34	Muccia	4	14	9	14	6							
35	Ripe	11	55	25	21	16	51	Monte Vidon Com- batte	15	32	13	17	6	35	Penna San Giovan- ni	17	45	18	26	14							
36	Rosora Mergo	19	57	26	37	24	52	Monte Vidon Cor- rado	8	20	10	13	5	36	Petriolo	12	35	17	24	14							
37	San Marcello	20	46	19	23	9	53	Montottone	6	30	14	28	14	37	Pievebovigliana ..	9	34	13	21	13							
38	Santa Maria Nuova	16	62	34	37	20	54	Moresco	6	18	8	10	3	38	Pieve Torina	14	46	20	44	16							
39	Sassoferrato	78	240	126	140	71	55	Offida	31	139	84	82	37	39	Pioraco	12	25	9	19	5							
40	Senigallia	193	480	236	347	159	56	Ortezzano	4	15	3	14	7	40	Pollenza	24	107	53	69	38							
41	Serra de' Conti ..	11	64	34	32	17	57	Palmanio	4	22	11	15	7	41	Porto Recanati ..	18	98	57	56	26							
42	Serra San Quirico	37	118	57	60	25	58	Pedaso	4	19	7	10	1	42	Potenza Picena ..	38	157	66	111	58							
43	Sta'fola	22	89	48	45	25	59	Petrifoli	18	78	39	58	31	43	Recanati	77	316	167	192	104							
TOTALE 1941...						2 523	6 884	3 369	4 434	2 105	TOTALE 1941...						1 472	5 337	2 620	3 573	1 795						
1940...						2 682	8 061	3 948	4 923	2 431	1940...						1 667	6 223	3 008	3 737	1 839						
1939...						3 043	8 246	4 081	4 192	2 049	1939...						1 840	6 733	3 281	3 496	1 759						

(1) Vedi Avvertenza n. 3.

Segue: Movimento naturale della popolazione presente nell'anno 1941, nei Comuni del Regno, per Province ordinate per Compartimenti (1).

Numero d'ordine	COMUNI	Matrimoni		Nati vivi		Morti (esclusi i nati morti)		Numero d'ordine	COMUNI	Matrimoni		Nati vivi		Morti (esclusi i nati morti)		Numero d'ordine	COMUNI	Matrimoni		Nati vivi		Morti (esclusi i nati morti)																
		MF	F	MF	F	MF	F			MF	F	MF	F	MF	F			MF	F	MF	F																	
PROVINCIA DI PÈSARO E URBINO																																						
1	Acqualagna	37	92	44	33	18	29	29	Montecalvo in Fòglia	7	20	8	9	1	52	Sant'Angelo in Valdò	24	121	55	60	34																	
2	Apècchio	29	94	50	46	27	30	29	Monte Cerignone	12	28	10	11	4	53	Sant'Ippòlito	14	45	18	28	13																	
3	Auditore	10	46	28	24	16	31	30	Monteciccardo	10	51	25	22	12	54	Sassocorvaro	39	144	64	67	32																	
4	Barchi	14	43	19	25	10	32	31	Monte Copiolo	12	54	19	24	10	55	Serungarina	13	59	37	24	14																	
5	Belforte all'Isauro	10	22	14	16	9	33	32	Montefelcino	31	78	45	29	12	56	Tavoletto	9	34	18	11	4																	
6	Borgo Pace	14	46	23	28	14	34	33	Monte Grimano	16	55	29	32	18	57	Tavulla	18	97	44	51	24																	
7	Cagli	89	231	123	142	68	35	34	Montelabbate	11	51	25	31	13	58	Urbània	55	156	79	119	66																	
8	Cantiano	48	88	37	49	19	36	35	Montemaggiore al Metauro	11	44	19	24	11	59	Urbino	149	478	234	281	123																	
9	Carpegna	11	41	28	35	18	37	36	Monte Porzio	12	53	29	28	14	TOTALE 1941							1 985	6 313	3 068	3 813	1 869												
10	Cartoceto	19	73	36	46	27	38	37	Novafeltria (a)	62	269	142	151	70	1940							2 126	7 226	3 520	4 016	1 913												
11	Casteldelci	12	33	18	19	6	39	38	Orciano di Pèvaro	17	63	31	30	15	1939							2 238	7 472	3 581	4 006	1 878												
12	Colbordolo	24	104	48	58	26	40	39	Pennabilli	39	101	39	58	36																								
13	Fano	199	597	292	443	216	41	40	Pèrgola	68	236	113	143	64																								
14	Fermignano	29	118	52	33	13	42	41	Pèvaro	322	822	387	626	296																								
15	Fossombrone	63	215	100	128	65	43	42	Piagge	10	16	9	12	5																								
16	Fratte Rosa	14	38	19	25	12	43	43	Piandimeleto	15	73	29	36	20																								
17	Frontone Serra	26	73	34	44	19	44	44	Piobbico	16	46	15	29	10																								
18	Gabicce	20	38	18	17	9	45	45	Saltara	12	44	24	18	8																								
19	Gradara	9	43	21	21	11	46	46	San Costanzo	26	88	44	71	30																								
20	Isola del Piano	5	22	9	7	4	47	47	San Gèorgio di Pèvaro	10	36	13	19	10																								
21	Lunano	5	34	21	13	9	48	48	San Leo	44	121	56	73	40																								
22	Macerata Feltria	25	106	44	49	25	49	49	San Lorenzo in Campo	14	58	28	38	26																								
23	Mercatello	22	65	41	36	17	50	50	Sant'Agata Feltria	43	164	87	75	42																								
24	Mercatino Conca	20	54	29	29	13	51	51	Sant'Angelo in Lizzola	20	47	27	35	18																								
25	Mombardocce	18	86	43	57	31																																
26	Mondavio	17	78	34	59	34																																
27	Mondolfo	86	86	41	66	38																																
PROVINCIA DI PERÙGIA																																						
1	Assisi	309	886	182	241	111	37	37	Panicale	19	89	34	70	28	7	Baschi	32	120	46	79	44																	
2	Bastia	26	105	53	49	22	38	38	Passignano sul Trasimeno	26	108	53	44	16	8	Calvi dell'Umbria	21	52	23	38	21																	
3	Bettona	37	81	43	31	11	39	39	Perùgia	515	1 734	803	1 267	565	9	Castel Gèorgio	12	45	24	38	21																	
4	Bevagna	24	127	50	97	46	40	40	Piegara	30	84	56	57	30	10	Castel Viscardo	18	54	25	30	13																	
5	Campello sul Clitunno	8	32	15	20	7	41	41	Pietralunga	25	133	69	50	25	11	Fabro	15	44	22	29	16																	
6	Cannara	31	67	26	42	17	42	42	Poggiodomo	—	12	5	12	5	12	Ferentillo	18	57	30	24	13																	
7	Cascia	17	94	51	65	30	43	43	Preci	14	39	21	31	14	13	Ficulle	18	74	36	42	21																	
8	Castel Ritaldi	11	48	27	26	10	44	44	San Giustino	42	125	64	58	22	14	Giove	14	33	18	25	13																	
9	Castiglione del Lago	79	305	150	211	86	45	45	Sant'Anatòlia di Narco	2	17	10	7	3	15	Guardea	15	44	25	21	14																	
10	Cerreto di Spoleto	11	47	25	21	13	46	46	Scheggia e Pascelupo	14	54	20	51	22	16	Lugnano in Teverina	10	36	22	20	10																	
11	Citterna	24	72	37	30	15	47	47	Scheggino	3	13	6	9	3	17	Montecastrilli	36	150	69	57	29																	
12	Città della Pieve	38	136	71	126	57	48	48	Sellano	16	36	12	34	19	18	Montefranco	10	18	8	17	5																	
13	Città di Castello	180	735	347	468	199	49	49	Sigillo	15	29	13	30	14	19	Montegabbione	12	48	29	34	18																	
14	Collazzone	23	94	43	47	21	50	50	Spello	27	114	54	89	35	20	Monteleone d'Orvieto	9	46	18	35	18																	
15	Corchiano	25	110	59	76	39	51	51	Spoleto	207	724	347	486	242	21	Narni	124	334	160	238	126																	
16	Costacciaro	17	38	19	47	27	52	52	Todi	93	375	180	211	99	22	Orvieto	148	407	190	272	143																	
17	Deruta	41	141	78	91	39	53	53	Torgiano	19	87	47	45	22	23	Otricoli	13	29	14	18	8																	
18	Foligno	285	853	413	562	246	54	54	Trevi	40	132	66	112	53	24	Parrano	9	23	9	14	5																	
19	Fossato di Vico	18	54	30	33	14	55	55	Tuoro sul Trasimeno	42	71	32	41	16	25	Penna in Teverina	7	13	6	9	7																	
20	Fratte Todina	8	30	14	16	7	56	56	Umbertide	87	278	134	147	66	26	Polino	1	9	8	7	4																	
21	Giano nell'Umbria	18	78	42	41	18	57	57	Valfabbrica	30	118	64	35	19	27	Porano	10	19	12	16	13																	
22	Gualdo Cattaneo	49	169	72	74	33	58	58	Vallo di Nera	3	22	13	11	6	28	San Geminiano	13	59	25	31	15																	
23	Gualdo Tadino	81	211	103	169	75																																
24	Gùbbio	237	790	387	395	200																																
25	Lisciano Niccone	12	44	23	19	12																																
26	Magione	53	175	90	121	66																																
27	Marsciano	85	286	148	191	91																																
28	Massa Martana	25	81	39	60	29																																
29	Monte Castello di Vibio	14	33	10	24	11																																
30	Montefalco	55	173	98	82	40																																
31	Monteleone di Spoleto	8	29	13	16	6																																
32	Monte Santa Maria Tiberina	20	65	24	18	12																																
33	Montone	17	78	36	38	14																																
34	Nocera Umbra	39	163	65	120	52																																
35	Nòrcia	33	145	64	131	63																																
36	Paciano	4	30	16	13	6																																
PROVINCIA DI PÈSARO E URBINO																																						
28	Montecalvo in Fòglia	7	20	8	9	1																																
29	Monte Cerignone	12	28	10	11	4																																
30	Monteciccardo	10	51	25	22	12																																
31	Monte Copiolo	12	54	19	24	10																																
32	Montefelcino	31	78	45	29	12																																
33	Monte Grimano	16	55	29	32	18																																
34	Montelabbate	11	51	25	31	13																																
35	Montemaggiore al Metauro	11	44	19	24	11																																
36	Monte Porzio	12	53	29	28	14																																
37	Novafeltria (a)	62	269	142	151	70																																
38	Orciano di Pèvaro	17	63	31	30	15																																
39	Pennabilli	39	101	39	58	36																																
40	Pèrgola	68	236	113	143	64																																
41	Pèvaro	322	822	387	626	296																																
42	Piagge	10	16	9	12	5																																
43	Piandimeleto	15	73	29	36	20																																
44	Piobbico	16	46	15	29	10																																
45	Saltara	12	44	24	18	8																																
46	San Costanzo	26	88	44	71	30																																
47	San Gèorgio di Pèvaro	10	36	13	19	10																																
48	San Leo	44	121	56	73	40																																
49	San Lorenzo in Campo	14	58	28	38	26																																
50	Sant'Agata Feltria	43	164	87	75	42																																
51	Sant'Angelo in Lizzola	20	47	27	35	18																																
PROVINCIA DI TERNI																																						
1	Acquasparta	28	103	55	50	23	7	7	Baschi	32	120	46	79	44																								
2	Allerona	9	41	20	23	12	8	8	Calvi dell'Umbria	21	52	23	38	21																								
3	Alviano	6	24	11	9	6	9	9	Castel Gèorgio	12	45	24	38	21																								
4	Amelia	77	232	112	164	79	10	10	Castel Viscardo	18	54	25	30	13																								
5	Arrone	21	53	23	39	20	11	11	Fabro	15	44	22	29	16																								
6	Attigliano	8	31	15	18	4	12	12	Ferentillo	18	57	30	24	13																								
PROVINCIA DI TERNI																																						
1	Acquasparta	28	103	55	50	23	13	13	Ficulle	18	74	36	42	21																								
2	Allerona	9	41	20	23	12	14	14	Giove	14	33	18	25	13																								
3	Alviano	6	24	11	9	6	15	15	Guardea	15	44	25	21	14																								
4	Amelia	77	232	112	164	79	16	16	Lugnano in Teverina	10	36	22	20	10																								
5	Arrone	21	53	23	39	20	17	17	Montecastrilli	36	150	69	57	29																								
6	Attigliano	8	31	15	18	4	18	18	Montefranco	10	18	8	17	5																								
PROVINCIA DI TERNI																																						
1	Acquasparta	28	103	55	50	23	19	19	Montegabbione	12	48	29	34	18																								
2	Allerona	9	41	20	23	12	20	20	Monteleone d'Orvieto	9	46	18	35	18																								
3	Alviano	6	24	11	9	6																																

Segue: Movimento naturale della popolazione presente nell'anno 1941, nei Comuni del Regno, per Province ordinate per Compartimenti (1)

Numero d'ordine	COMUNI	Matrimoni	Nati vivi		Morti (esclusi i nati morti)		Numero d'ordine	COMUNI	Matrimoni	Nati vivi		Morti (esclusi i nati morti)		Numero d'ordine	COMUNI	Matrimoni	Nati vivi		Morti (esclusi i nati morti)																	
			MF	F	MF	F				MF	F	MF	F				MF	F																		
51	Piedimonte Germano	15	75	37	58	35	24	Sermoneta	25	84	44	20	11	61	Tarano	4	23	16	21	9																
52	Piglio	36	94	53	49	21	25	Sezze	119	439	220	191	104	62	Toffia	10	25	12	17	10																
53	Pignataro Interamna	15	45	23	36	15	26	Sonnino	37	189	89	75	43	63	Torricella in Sabina	10	22	10	17	12																
54	Pofi	41	107	56	48	21	27	Sperlonga	13	79	50	46	23	64	Torri in Sabina	7	31	16	19	7																
55	Pontecorvo	93	302	149	182	91	28	Spigno Saturnia	20	57	31	50	31	65	Varco Sabino	5	15	6	14	7																
56	Ripi	41	157	76	81	44	29	Terracina	135	604	293	220	106	TOTALE 1941... 1 562 6 847 3 386 2 665 1 334																						
57	Rocca d'Arce	5	41	18	18	10	30	Ventotene	15	30	7	15	4	1940... 1 137 4 098 1 996 2 395 1 161																						
58	Roccaseca	52	142	61	89	53	TOTALE 1941... 1 562 6 847 3 386 2 665 1 334							1940... 1 137 4 098 1 996 2 395 1 161																						
59	San Biagio Saracinesco	2	32	16	29	14	1940... 1 137 4 098 1 996 2 395 1 161							1939... 1 329 3 846 1 876 2 225 1 021																						
60	San Donato Val di Comino	30	139	58	114	60	PROVINCIA DI RIETI																													
61	San Giorgio a Liri	17	62	33	33	16	1	Accumoli	13	40	22	40	23	1	Affile	7	41	16	37	19																
62	San Giovanni Incarico	17	68	34	42	17	2	Amatrice	18	132	49	93	44	2	Agosta	14	35	14	26	10																
63	Sant'Ambrògio sul Garigliano	6	25	9	28	19	3	Androco	38	132	68	70	31	3	Albano Laziale	88	233	164	119	62																
64	Sant'Andrea	14	36	15	17	11	4	Asceca	8	17	10	17	7	4	Alluniere	36	72	35	24	9																
65	Sant'Apollinare	14	51	20	31	18	5	Aspra	6	20	13	24	10	5	Anguillara Sabazia	10	53	19	25	9																
66	Sant'Elia Fiumerapido	28	138	64	79	40	6	Belmonte in Sabina	9	23	15	8	1	6	Anticoli Corrado	9	32	14	15	11																
67	Santo Padre	17	51	28	38	23	7	Borbona	9	34	15	24	16	7	7	Arcinazzo Romano	9	33	8	23	12															
68	San Vittore del Lazio	16	54	32	39	18	8	Borgocollegato	39	166	80	72	30	8	8	Ariccia	41	126	64	61	30															
69	Serrone	22	53	27	33	18	9	Cantalupo in Sabina	12	24	12	13	7	9	9	Arsoli	9	38	18	16	6															
70	Settefrati	9	41	19	39	25	10	Casapota	9	21	15	16	6	10	10	Artena	43	156	80	91	45															
71	Sgurgola	23	73	39	64	29	11	Castel di Tosa	12	41	20	35	17	11	11	Bellegra	25	93	37	66	32															
72	Sora	124	630	246	358	166	12	Castelnuovo di Farfa	5	24	6	7	2	12	12	Bracciano	38	123	55	45	18															
73	Strangolagalli	14	72	33	53	23	13	Castel Sant'Angelo	19	42	19	23	12	13	13	Camerata Nuova	3	21	8	1	-															
74	Supino	49	125	62	63	23	14	Cittaducale	28	155	76	65	29	14	14	Campagnano di Roma	13	75	38	40	23															
75	Terelle	15	49	19	33	18	15	Cittareale	4	28	19	22	13	15	15	Canale Monterano	13	45	14	15	5															
76	Torre Caietani	5	16	9	10	6	16	Collalto Sabino	6	19	9	18	14	16	16	Canterano	4	11	5	13	5															
77	Torrice	50	143	74	110	57	17	Collevechio	20	27	14	18	7	17	17	Capena	8	26	18	20	12															
78	Trevi nel Lazio	16	60	26	42	21	18	Collevecchio	4	8	3	9	5	18	18	Capranica Prenestina	3	22	11	16	6															
79	Trivigliano	9	26	13	22	12	19	Concerviano	13	23	13	11	4	19	19	Carpineto Romano (c)	22	134	74	97	56															
80	Vallecorsa	25	67	25	51	25	20	Configni	4	13	9	8	3	20	20	Casape	4	17	12	16	7															
81	Vallemadio	7	34	20	18	11	21	Cottanello	11	21	12	22	10	21	21	Castel Gandolfo	10	34	17	18	9															
82	Vallerotonda	7	67	30	44	26	22	Fara in Sabina	39	88	42	46	18	22	22	Castel Madama	21	73	35	50	28															
83	Veroli	151	504	226	265	131	23	Fiamignano	43	94	39	55	25	23	23	Castelnuovo di Porto	5	28	13	12	5															
84	Vicalvi	16	57	33	24	8	24	Forano	8	36	17	22	9	24	24	Castel San Pietro Romano	1	13	5	14	9															
85	Vico nel Lazio	15	47	28	33	19	25	Frasco Sabino	3	7	3	9	2	25	25	Cave	34	124	61	69	28															
86	Villa Latina	10	30	13	22	11	26	Grèccio	21	28	17	26	17	26	26	Cerreto Laziale	14	26	14	16	4															
87	Villa Santa Lucia	15	63	28	46	25	27	Labro	10	26	15	19	10	27	27	Cervara di Roma	5	17	9	21	13															
88	Villa Santo Stefano	9	35	15	34	18	28	Leonessa	24	105	51	79	41	22	28	28	Cerveteri	16	79	40	23	5														
89	Viticuso	1	19	9	14	6	29	Longone Sabino	16	31	20	31	15	29	29	Ciciliano	3	45	20	27	12															
TOTALE 1941... 2 724 9862 4 803 6 249 3 160							30	Magliano Sabina	24	70	42	62	22	30	30	Cineto Romano	3	17	10	13	8															
1940... 3 166 11857 5 679 6 579 3 284							31	Mercetelli	5	21	5	20	11	31	31	Civinetto Romano	308	747	358	377	160															
1939... 3 072 12438 6 100 5 975 2 877							32	Mompeo	6	11	5	9	5	32	32	Civitavecchia	308	747	358	377	160															
PROVINCIA DI LITTORIA																		33	Montebuono	10	23	9	15	5	33	33	Civitella San Paolo	7	20	7	23	13				
1	Aprilia	24	151	78	22	17	34	Monteleone Sabino	17	31	11	28	16	34	34	Colleferro	43	234	127	37	15															
2	Bassiano	8	43	23	21	12	35	Montenero in Sabina	4	18	7	6	2	35	35	Colonna	13	25	6	19	8															
3	Campodimele	12	30	16	25	11	36	Monte San Giovanni in Sabina	5	26	14	12	5	36	36	Fiano Romano	19	52	25	16	11															
4	Castelforte	80	234	109	129	73	37	Montopoli di Sabina	16	61	28	33	16	37	37	Filacciano	1	6	2	3	1															
5	Cisterna di Littoria	80	413	213	81	41	38	Morro Reatino	7	13	8	8	1	38	38	Formello	6	26	11	17	8															
6	Cori	40	201	98	97	54	39	Nespolo	1	6	3	7	4	39	39	Frascati	90	216	97	145	61															
7	Fondi	78	431	213	177	86	40	Orvinio	6	19	8	17	9	40	40	Galliano nel Lazio	3	28	17	14	7															
8	Fòrnia	125	620	271	309	145	41	Paganico	5	12	7	9	5	41	41	Gavignano	9	57	29	23	11															
9	Gaeta	153	461	229	249	120	42	Pescorocchiano	50	161	89	80	37	42	42	Genazzano	29	107	48	42	18															
10	Itri	42	176	84	84	44	43	Petresca	9	20	9	19	7	43	43	Genzano di Roma	64	178	94	78	36															
11	Lénola	11	87	37	48	24	44	Petrella Salto	27	124	55	55	28	44	44	Gerano	9	35	23	25	11															
12	Littoria	118	930	430	180	75	45	Poggio Bustone	6	57	29	26	15	45	45	Gorga	2	27	13	16	8															
13	Minturno	98	363	187	173	90	46	Poggio Catino	12	22	8	15	6	46	46	Grottaferrata	22	79	42	40	15															
14	Monte San Biagio	20	136	57	86	8	47	Poggio Mirteto	20	56	29	42	17	47	47	Guidonia Montecelio	46	193	91	65	20															
15	Norma	16	77	42	35	21	48	Poggio Moiano	22	44	22	31	12	48	48	Ienne	6	23	11	15	5															
16	Pontinia	43	169	87	41	24	49	Poggio Nativo	18	22	11	14	8	49	49	Lábico	7	61	34	27	13															
17	Ponza	51	106	52	55	21	50	Poggio San Lorenzo	5	11	5	6	4	50	50	Lanuvio	12	79	44	20	13															
18	Priverno (a)	91	333	156	138	67	51	Posta	5	45	17	20	10	51	51	Licenza	5	19	5	26	11															
19	Prossedi	17	42	22	25	18	52	Pozzaglia Sabina	6	22	10	27	18	52	52	Mandela	1	20	11	8	5															
20	Roccagorga	20	88	49	42	24	53	Rieti	222	322	391	536	242	53	53	Manziana	17	43	19	21	9															
21	Rocca Massima	9	34	16	14	8	54	Rivodutri	15	27	16	25	10	54	54	Marano Equo	2	21	7	9	3															
22	Sabaudia	30	211	117	35	15	55	Roccamare	4	22	10	13	5	55	55	Marcellina	19	36	27	29	16															
23	San Felice Circeo	32	129	66	32	14	56	Rocca Sinibalda	12	43	22	31	18	56	56	Marino																				

Segue: Movimento naturale della popolazione presente nell'anno 1941, nei Comuni del Regno, per Provincie ordinate per Compartimenti (1).

Table with columns for Numero d'ordine, COMUNI, Matrimoni, Nati vivi, Morti (esclusi i nati morti) for three different regions: Lazio, Provincia di Viterbo, and Riassunto del Lazio. It includes data for various municipalities and summary totals for 1941, 1940, and 1939.

COMPARTIMENTO DEGLI ABRUZZI E MOLISE

Table for the COMPARTIMENTO DEGLI ABRUZZI E MOLISE, showing data for the PROVINCIA DI CAMPOBASSO. It lists municipalities and their corresponding demographic statistics for 1941, 1940, and 1939.

(1) Vedi Avvertenza n. 3. (a) Cfr. la nota (b) alla pagina precedente. - (b) Staccato il Comune di Sant'Oreste (pop. res. 2542, pop. pres. 2561) dalla provincia di Viterbo e riaggregato alla provincia di Roma. Legge 6 gennaio 1941 XIX, n. 11.

Segue: Movimento naturale della popolazione presente nell'anno 1941, nei Comuni del Regno, per Province ordinate per Compartimenti (1).

Numero d'ordine	COMUNI	Nati vivi (esclusi i nati morti)				Numero d'ordine	COMUNI	Nati vivi (esclusi i nati morti)				Numero d'ordine	COMUNI	Nati vivi (esclusi i nati morti)						
		Matrimoni	MF	F	Morti			Matrimoni	MF	F	Morti			Matrimoni	MF	F	Morti			
111	San Massimo	2	23	11	17	8	48	Liscia	10	33	17	20	11	24	Carapelle Calvisio	4	11	7	6	8
112	San Pietro Avel- lana	11	39	19	28	16	49	Miglianico	28	117	54	77	31	25	Carsoli	39	115	66	86	40
113	San Polomatese	1	8	3	9	4	50	Montazzoli	30	65	29	36	18	26	Castel del Monte	26	43	16	31	12
114	Santa Croce di Ma- gliano	25	169	88	102	45	51	Monferrante	4	13	7	9	4	27	Castel di Ieri	8	15	6	23	9
115	Sant'Agapito	1	20	8	22	11	52	Montenerodomo	10	50	26	35	18	28	Castel di Sangro	25	83	40	75	43
116	Sant'Angelo del Pesco	1	11	3	12	7	53	Monteodorisio	22	77	39	35	21	28	Castellafiume	7	42	14	27	15
117	Sant'Angelo in Grotte	5	34	14	28	14	54	Mozzagrogna	16	49	21	30	20	30	Castelvèchio Cal- visio	1	13	4	11	10
118	Sant'Angelo Li- mosano	12	29	18	24	18	55	Orsogna	51	127	60	98	55	31	Castelvèchio Su- bequo	12	50	25	19	9
119	Sant'Elena San- nita	8	37	16	24	11	56	Ortona	154	433	210	270	132	32	Celano	83	268	132	138	67
120	Sant'Elia a Pianisi	31	135	57	99	52	57	Paglieta	25	113	66	77	46	33	Cerchio	16	47	18	34	16
121	Sepino	20	101	52	74	42	58	Palena	42	98	50	62	26	34	Civita d'Antino	11	40	23	22	13
122	Sessano	12	35	12	24	10	59	Palmoli	18	51	25	42	24	35	Civittella Alfedena	2	16	11	7	4
123	Sesto Campano	9	63	35	41	23	60	Palombaro	10	36	24	30	17	36	Civittella Roveto	16	69	24	37	16
124	Spinete	8	42	20	31	15	61	Pennadomo	10	22	12	15	10	37	Cocullo	12	18	11	37	15
125	Tavenna	19	57	28	38	24	62	Pennapiedimonte	10	30	13	14	11	38	Collarmele	9	32	14	21	11
126	Tèrmoli	67	202	102	119	59	63	Perano	6	25	13	31	12	39	Collelongo	11	46	20	33	17
127	Torella de Sannio	11	31	15	31	17	64	Pizzoferrato	15	30	16	26	13	40	Collepietro	7	24	13	20	9
128	Toro	13	41	14	46	18	65	Poggiofiorito	6	30	15	26	12	41	Corfinio	19	39	21	37	22
129	Trivento	47	166	85	85	40	66	Pollutri	15	85	37	58	34	42	Fagnano Alto	18	38	16	21	15
130	Tufara	8	52	26	38	14	67	Pretoro	6	43	15	45	26	43	Fontecchio	9	22	9	16	7
131	Ufuri	20	110	54	84	42	68	Quadri	11	18	8	12	10	44	Fossa	4	21	13	33	16
132	Venafro	6	39	14	34	19	69	Rapino	17	56	20	37	25	45	Gagliano Aterno	18	16	7	31	18
133	Venafro	28	111	60	63	30	70	Ripa Teatina	20	89	38	63	34	46	Giòia dei Marsi	17	25	16	15	10
134	Vinchiaturo	13	74	29	48	22	71	Roccamonferrato	16	72	33	41	18	47	Goriano Scoli	18	19	9	20	9
	TOTALE 1941...	2179	8875	4284	6214	3196	72	Rocca San Giovanni	21	65	37	47	25	48	Introdacqua	22	56	24	41	24
	1940...	2782	11088	5379	6854	3502	73	Roccasalegna	15	46	19	32	14	49	L'Aquila	334	1226	603	979	473
	1939...	2781	11517	5619	6432	3271	74	Roccaspinalveti	21	50	23	59	28	50	Luco ne' Marsi	12	46	27	36	17
							75	Ròio del Sangro	5	13	5	9	6	51	Magliano de' Marsi	25	93	57	31	15
							76	Rosello	8	16	6	16	8	52	Massa d'Albe	12	84	30	43	16
							77	San Buono	8	61	22	31	15	53	Molina Aterno	4	33	17	14	5
							78	San Giovanni Li- pioni	7	21	7	13	7	54	Montereale	34	125	63	117	45
							79	San Giovanni Tea- tino	17	80	40	51	25	55	Morino	6	67	34	35	14
							80	San Martino sulla Marruccina	5	15	7	23	10	56	Navelli	12	35	18	29	9
							81	San Salvo	16	81	33	60	37	57	Ocre	10	10	7	7	2
							82	Santa Maria Imbaro	7	25	12	12	8	58	Ofena	17	28	11	40	22
							83	Sant'Eusèbio del Sangro	16	69	38	41	18	59	Opi	3	17	11	9	3
							84	San Vito Chietino	35	113	56	76	30	60	Oricola	2	19	8	8	3
							85	Scerni	37	119	57	88	44	61	Ortona de' Marsi	16	65	28	58	28
							86	Schiavi di Abruzzo	37	116	55	87	41	62	Ortucchio	15	29	15	26	12
							87	Taranta Peligna	5	12	3	18	10	63	Ovindoli	15	37	13	25	17
							88	Tollo	40	80	33	59	31	64	Pacentro	21	88	40	100	53
							89	Torino di Sangro	22	78	37	61	30	65	Pereto	9	19	13	20	10
							90	Tornareccio	20	66	23	43	19	66	Pescasseroli	9	65	26	30	11
							91	Torrebruna	20	38	17	30	13	67	Pescina	67	186	96	129	59
							92	Torrevecchia Tea- tina	15	67	32	43	22	68	Pescocostanzo	6	46	23	44	24
							93	Toricella Peligna	21	90	43	54	26	69	Pettorano sul Gizio	26	69	27	55	30
							94	Treglio	10	23	8	14	6	70	Pizzoli	15	69	33	54	28
							95	Tuifilo	3	37	20	16	9	71	Poggio Picenze	9	31	17	20	13
							96	Vacri	25	37	14	40	19	72	Prata d'Ansidonia	8	31	14	24	9
							97	Villalfonsina	10	28	16	16	6	73	Pratola Peligna	74	246	122	191	98
							98	Villamagna	18	69	34	30	12	74	Prezza	22	58	26	54	29
							99	Villa Santa Maria	35	73	42	71	41	75	Raiano	20	68	33	66	36
								TOTALE 1941...	2485	8300	4019	5616	2795	76	Rivisondoli	8	30	15	23	14
								1940...	2852	9845	4800	6126	3166	77	Roccacasale	5	32	18	26	15
								1939...	2817	10336	5027	5221	2676	78	Rocca di Botte	3	8	5	9	7
														79	Rocca di Cambio	5	13	6	18	7
														80	Rocca di Mezzo	23	28	14	32	17
														81	Rocca Pia	1	18	9	13	8
														82	Roccaraso	3	25	9	23	11
														83	San Demetrio ne' Vestini	23	100	61	67	31
														84	San Pio delle Cà- mere	3	25	9	31	11
														85	Sante Marie	17	83	44	55	23
														86	Santo Stefano di Sessanio	4	7	—	21	11
														87	San Vincenzo Valle Roveto	19	88	38	53	29
														88	Scanno	17	82	34	61	32
														89	Scontrone	3	8	4	10	2
														90	Scoppito	10	51	23	28	11
														91	Scurolo Marsicana	7	64	37	31	18
														92	Secinaro	12	30	15	23	13
														93	Sulmona	164	462	242	334	153
														94	Tagliacozzo	49	197	94	148	67
														95	Tione degli Abruzzi	6	3	2	8	8
														96	Tornimparte	18	101	49	50	27
														97	Trasacco	44	136	57	62	30

Segue: Movimento naturale della popolazione nell'anno 1941, nei Comuni del Regno, per Province ordinate per Compartimenti (1).

Numero d'ordine	COMUNI	Nati vivi		Morti (esclusi i nati morti)		Numero d'ordine	COMUNI	Nati vivi		Morti (esclusi i nati morti)		Numero d'ordine	COMUNI	Nati vivi		Morti (esclusi i nati morti)								
		Matrimoni	MF	F	MF			F	Matrimoni	MF	F			MF	F	Matrimoni	MF	F	MF	F				
PROVINCIA DI PESCARA																								
1	Alanno	48	103	49	79	42	33	Tocco da Casauria	31	105	54	70	41	27	Montorio al Vomano	40	190	97	130	59				
2	Bolognano	15	56	32	45	21	39	Torre de' Passeri	34	66	39	50	26	28	Morro d'Oro	23	90	30	42	15				
3	Brittoli	20	27	8	20	8	40	Turrialignani	6	27	9	25	11	29	Mosciano Sant'Angelo	55	197	100	103	58				
4	Bussi sul Tirino	45	89	44	44	16	41	Vicoli	8	30	21	13	7	30	Nereto	19	52	27	48	27				
5	Cappelle sul Tavo	10	25	14	44	23	42	Villa Celiera	12	46	22	32	15	31	Notaresco	37	184	92	64	30				
6	Caramanico	28	85	39	95	48	TOTALE 1941.... 1 569 4 755 2 312 3 000 1 492																	
7	Carpineto della No-	6	27	13	18	9	1940.... 1 576 5 713 2 842 3 094 1 500																	
8	Castiglione a Casauria	28	39	23	30	14	1939.... 1 498 5 954 2 918 2 898 1 351																	
9	Catignano	19	70	40	37	24	PROVINCIA DI TERAMO																	
10	Cepagatti	37	108	61	78	45	1	Ancarano	14	42	19	18	7	41	Torano Nuovo	12	40	20	22	16				
11	Città Sant'Angelo	73	216	101	139	55	2	Arsita	14	58	21	29	14	42	Torricella Sicura	17	100	49	69	32				
12	Civitaquana	12	45	21	35	16	3	Atri	87	310	153	174	97	43	Tortoreto	47	154	83	67	39				
13	Civitella Casanova	23	87	44	50	25	4	Basciano	16	61	22	29	14	44	Tossicia	13	66	29	38	18				
14	Collecorvino	32	86	42	43	25	5	Bellante	46	134	70	95	55	45	Valle Castellana	41	123	67	67	45				
15	Corvara	3	33	17	21	9	6	Bisenti	36	88	38	71	36	TOTALE 1941.... 1 641 5 607 2 738 3 518 1 777										
16	Cugnoli	17	65	36	37	20	7	Campi	82	240	120	135	71	1940.... 1 748 6 585 3 236 3 756 1 800										
17	Ellice	17	53	22	37	21	8	Canzano	12	55	23	26	14	1939.... 1 773 6 915 3 380 3 508 1 729										
18	Farindola	30	78	37	48	28	9	Castel Castagna	7	36	15	22	11	RIASSUNTO DEGLI ABRUZZI E MOLISE										
19	Lettomanoppello	17	58	22	34	13	10	Castellalto	27	89	49	53	26	Campobasso	2	179	8	875	4	284	6	214	3	196
20	Loreto Aprutino	67	192	87	142	64	11	Castelli	30	80	39	65	32	Chieti	2	435	8	800	4	019	5	816	2	795
21	Manoppello	48	130	59	83	48	12	Castiglione Messer Raimondo	29	107	62	49	25	L'Aquila	2	188	7	276	3	499	5	302	2	577
22	Montebello di Bertona	14	44	22	14	6	13	Castlenti	11	65	30	31	16	Pescara	1	569	4	755	2	312	3	000	1	492
23	Montesilvano	56	122	62	82	47	14	Cellino Attanasio	31	131	63	46	21	Teramo	1	641	5	607	2	738	3	518	1	777
24	Moscufo	21	48	24	39	23	15	Cermignano	19	99	46	66	37	TOTALE 1941.... 10042 34813 16852 23650 11 837										
25	Nocciano	21	61	36	27	12	16	Civitella del Tronto	71	252	128	136	66	1940.... 11340 41941 20556 25546 12 905										
26	Penne	78	345	159	233	107	17	Colledara	10	79	39	64	38	1939.... 11336 43154 21008 23200 11 575										
27	Pescara	464	1362	642	683	333	18	Colonnella	50	144	76	74	40	COMPARTIMENTO DELLA CAMPANIA										
28	Pescosansonesco	6	25	9	39	24	19	Controguerra	28	61	27	34	16	45	Manocalzati	15	68	30	43	19				
29	Pianella	41	162	75	104	48	20	Corropoli	25	91	45	39	18	46	Marzano di No-	10	44	23	25	17				
30	Picciano	7	26	10	29	15	21	Cortino	12	69	31	37	18	47	la	13	57	27	29	16				
31	Pietrànico	11	19	10	15	9	22	Crognaleto	25	121	59	70	45	48	Melito Irpino	13	57	27	29	16				
32	Pòpoli	56	193	111	142	72	23	Fano Adriano	6	18	10	4	3	48	Mercogliano	28	75	38	52	27				
33	Rosciano	33	84	30	43	20	24	Giulianova	82	182	93	137	65	49	Mirabella Eclano	44	229	111	116	67				
34	Salle	3	16	10	18	9	25	Isola del Gran Sasso d'Italia	56	147	79	97	51	50	Montaguto	14	50	24	33	20				
35	Sant'Eufemia a Maiella	12	21	10	21	12	26	Montefino	14	47	18	31	16	51	Montecalvo Irpino	32	123	63	95	52				
36	San Valentino in Abruzzi Citeriore	50	243	127	132	67	27	Montefalcione	24	102	51	54	27	52	Monteforte Irpino	17	88	49	107	45				
37	Serramonacesca	10	38	19	30	14	28	Monteforte Irpino	14	77	39	36	21	53	Montefredane	14	97	47	30	14				

(1) Vedi Avvertenza n. 3.

Segue: Movimento naturale della popolazione presente nell'anno 1941, nei Comuni del Regno, per Province ordinate per Compartimenti (1).

Numero d'ordine	COMUNI	Matrimoni	Nati vivi		Morti (esclusi i nati morti)		Numero d'ordine	COMUNI	Matrimoni	Nati vivi		Morti (esclusi i nati morti)		Numero d'ordine	COMUNI	Matrimoni	Nati vivi		Morti (esclusi i nati morti)	
			MF	F	MF	N				MF	F	MF	F				MF	F		
15	Bracigliano	19	80	38	49	21	68	Monte San Giacomo	5	56	28	43	26	117	San Rufo	5	66	24	41	24
16	Buccino	40	131	64	125	69	69	Montesano sulla Marcellana	21	168	82	101	47	118	Sanseverino Rota	72	339	163	381	204
17	Buonabitacolo	16	61	29	40	19	69	Morigerati	8	22	19	19	13	119	Sant'Angelo a Fasanello	5	23	7	14	7
18	Caggiano	15	64	30	83	40	70	Nocera Inferiore	144	778	365	734	276	120	Sant'Arzenio	14	73	37	61	36
19	Calvanico	4	29	19	21	13	71	Nocera Superiore	58	330	187	281	104	121	Santomenna	2	28	12	19	9
20	Camerota	24	117	57	84	45	72	Ogliastro Cilento	12	70	39	49	27	122	San Valentino Torio	24	166	78	105	54
21	Campagna	46	279	139	192	89	73	Olevano sul Tusciano	25	132	64	73	34	123	Sanza	9	83	38	67	37
22	Campora	9	25	10	16	6	74	Oliveto Citra	22	72	32	66	30	124	Sapri	13	88	42	59	34
23	Capaccio	29	115	57	54	29	75	Omnigiano	7	36	20	14	8	125	Sarno	92	687	318	486	228
24	Capitello	14	81	34	44	30	76	Orria	5	41	21	19	14	126	Sassano	11	117	56	66	35
25	Casalbuono	9	50	20	34	16	77	Ottati	5	31	17	15	8	127	Scafati	77	533	262	241	118
26	Casaleto Spartano	12	65	33	24	10	78	Padula	27	130	62	77	36	128	Serramezzana	2	15	6	6	2
27	Casal Velino	19	63	29	33	13	79	Pagani	112	603	270	372	185	129	Serre	18	93	36	45	10
28	Caselle in Pittari	8	45	21	22	12	80	Palomonte	27	86	47	84	46	130	Sessa Cilento	10	59	33	36	20
29	Castelcivita	9	49	20	31	18	81	Pellezzano	35	123	56	68	37	131	Siano	25	149	79	91	45
30	Castellabate	32	175	88	76	43	82	Perdifumo	11	57	29	36	20	132	Sicignano degli Alburni	13	90	45	68	40
31	Castelnuovo Cilento	7	83	16	11	4	83	Pertosa	2	31	10	13	5	133	Stella Cilento	4	37	18	22	13
32	Castelnuovo di Conza	3	36	15	28	14	84	Petina	4	41	21	30	12	134	Stio	6	35	12	23	12
33	Castel San Giorgio	37	157	80	161	83	85	Plaggine	9	78	43	46	80	135	Teggiano	23	173	92	91	87
34	Castel San Lorenzo	15	102	48	70	36	86	Pisciotta	17	80	39	47	22	136	Torchiaro	11	58	27	33	16
35	Cava de' Tirrani	219	919	456	579	287	87	Polla	20	116	53	75	32	137	Torraca	9	28	14	27	16
36	Celle di Bulgheria	10	49	24	33	14	88	Policastro	6	54	31	45	26	138	Torre Orsaia	7	76	37	44	25
37	Centola	26	67	26	42	19	89	Pontecagnano Fani	49	297	131	112	61	139	Tortorella	1	23	15	17	9
38	Ceraso	3	65	36	32	18	90	Positano	6	68	34	31	15	140	Tramonti	31	167	86	111	54
39	Cetara	10	56	27	22	14	91	Postiglione	12	56	23	51	29	141	Trentinara	5	31	13	28	17
40	Cicerale	9	47	26	40	17	92	Praiano	10	44	26	19	11	142	Vallo della Lucania	32	233	113	140	71
41	Colliano	37	84	41	69	37	93	Ravello	17	86	48	46	27	143	Valva	6	56	21	43	21
42	Conca dei Marini	5	19	7	13	8	94	Ricigliano	9	37	18	25	14	144	Vibonati	11	66	32	34	20
43	Controne	6	20	11	26	9	95	Rocca d'Aspide	35	174	83	125	65	145	Vietri sul Mare	74	224	105	137	71
44	Contursi	16	55	24	51	23	96	Roccagloriosa	19	81	33	29	16							
45	Corbara	7	56	26	21	8	97	Roccapiemonte	23	113	58	67	39							
46	Corleto Monforte	8	25	12	22	13	98	Rofrano	10	82	41	36	18							
47	Cuccaro Vetere	5	13	7	21	10	99	Romagnano al Monte	8	17	7	9	2							
48	Eboli	95	423	215	293	160	100	Roscigno	2	22	11	12	8							
49	Felitto	7	50	29	37	17	101	Rutino	7	37	19	19	8							
50	Fisciano	44	201	97	136	75	102	Sacco	6	38	25	21	12							
51	Futani	6	22	8	23	9	103	Sala Consilina	24	242	108	114	67							
52	Giffoni Valle Piana	46	191	80	97	46	104	Salento	8	33	15	19	10							
53	Gioi	9	49	27	31	17	105	Salerno	477	1 977	948	1 053	500							
54	Giungano	11	27	14	15	11	106	Salvitelle	5	34	24	28	18							
55	Laureana Cilento	12	34	18	25	12	107	San Cipriano Picentino	44	215	106	149	70							
56	Laurino	8	60	25	39	21	108	S. Giovanni a Piro	12	84	28	50	27							
57	Laurito	7	37	17	21	12	109	San Gregorio Magno	34	112	49	126	67							
58	Laviano	12	58	35	49	28	110	San Mango Piemonte	11	29	18	19	6							
59	Lustra	4	33	12	15	5	111	San Marzano sul Sarno	24	177	88	109	50							
60	Magliano Vetere	9	20	16	21	9	112	San Mauro Cilento	2	22	12	14	7							
61	Maifori	29	144	65	67	33	113	San Mauro la Bruca	0	25	12	27	13							
62	Minori	17	61	35	48	31	114	San Pietro al Tanagro	2	39	21	12	6							
63	Montano Antilia	19	66	37	46	23	115													
64	Montecorice	14	64	31	28	14	116													
65	Montecorvino Pugliese	12	66	31	46	21														
66	Montecorvino Rovella	40	209	95	144	70														
67	Monteforte Cilento	4	19	9	15	11														

RIASSUNTO DELLA CAMPANIA

Avellino	2709	11569	5642	7441	3 718
Benevento	1937	8194	3991	5282	2 714
Napoli	17358	63642	31031	42343	20 408
Salerno	3600	13334	8878	11675	5 816
Totale 1941	25604	101 789	49542	66741	32 656
1940	28282	114 117	55395	62083	30 467
1939	28724	113 941	55017	60595	29 909

COMPARTIMENTO DELLE PUGLIE

PROVINCIA DI BARI						PROVINCIA DI BRINDISI							
1	Acquaviva delle Fonti	81	436	158	255	137	25	Minervino Murge	164	511	225	344	159
2	Adelfa	47	220	116	161	78	26	Modugno	49	367	178	215	103
3	Alberobello	57	205	113	183	92	27	Mola di Bari	99	520	219	322	178
4	Altamura	172	947	455	558	281	28	Molfetta	342	1 463	709	857	432
5	Andria	282	1 785	864	1 078	539	29	Monopoli	197	858	414	471	224
6	Bari	1 626	8 560	3 174	3 967	1 692	30	Noi	90	384	193	244	121
7	Barletta	334	1 848	889	972	463	31	Noicattaro	62	280	148	155	71
8	Bisceglie	213	969	474	550	351	32	Palo del Colle	56	340	159	253	120
9	Bitetto	30	146	78	128	62	33	Polignano a Mare	62	309	134	182	92
10	Bitonto	166	955	466	597	302	34	Putignano	87	473	239	316	182
11	Bitritto	28	87	35	68	35	35	Rutigliano	60	277	125	173	80
12	Canosa di Puglia	245	847	406	529	253	36	Ruvo di Puglia	149	594	295	447	208
13	Capurso	35	161	82	84	44	37	Sammichele di Bari	35	174	80	109	58
14	Casamassima	51	226	104	149	81	38	Sannicandro di Bari	38	204	100	134	75
15	Cassano delle Murge	28	139	68	104	47	39	Sant'Eramo in Colle	75	524	246	269	127
16	Castellana	71	347	190	203	105	40	Spinazzola	58	325	151	237	110
17	Cellammare	7	49	23	31	16	41	Trigliano	131	567	292	460	229
18													

Segue: Movimento naturale della popolazione presente nell'anno 1941, nei Comuni del Regno, per Province ordinate per Compartimenti (1).

Numero d'ordine	COMUNI	Matrimoni		Nati vivi		Morti (esclusi i nati morti)		Numero d'ordine	COMUNI	Matrimoni		Nati vivi		Morti (esclusi i nati morti)		Numero d'ordine	COMUNI	Matrimoni		Nati vivi		Morti (esclusi i nati morti)																	
		MF	F	MF	F	MF	F			MF	F	MF	F	MF	F			MF	F	MF	F	MF	F	MF	F														
PROVINCIA DI FOGGIA																																							
1	Accadia	36	144	85	111	69		1	Avetrana	19	129	66	64	36		37	Lizzanello	21	144	65	77	88																	
2	Alberona	8	76	38	48	21		2	Carosino	25	111	52	65	37		38	Maglie	98	264	123	204	105																	
3	Anzano di Puglia	15	78	37	51	22		3	Castellaneta	53	312	141	188	104		39	Martano	48	197	96	118	65																	
4	Apricena	81	264	133	166	91		4	Crispiano	23	200	107	114	54		40	Martignano	19	27	16	18	8																	
5	Ascoli Satriano	44	258	137	174	77		5	Faggiano	11	68	35	27	12		41	Matino	42	278	137	114	60																	
6	Bicciari	13	119	54	72	34		6	Fragagnano	14	149	65	92	39		42	Melendugno	53	173	91	91	51																	
7	Bovino	65	201	107	181	93		7	Ginosa	56	397	194	258	132		43	Melissano	31	137	67	63	31																	
8	Cagnano Varano	53	158	80	75	34		8	Grottaglie	103	508	219	352	128		44	Melpignano	5	57	29	70	32																	
9	Candela	40	157	84	90	44		9	Laterza	45	317	161	182	76		45	Miggiano	27	125	55	89	41																	
10	Carlantino	13	52	28	38	15		10	Leporano	10	52	25	30	16		46	Minervino di Lecce	25	128	69	65	31																	
11	Carpino	42	128	61	128	74		11	Lizzano	35	236	118	107	60		47	Morciano di Leuca	14	196	98	104	45																	
12	Casalnuovo Montemarone	30	125	63	89	51		12	Manduria	106	524	259	343	170		48	Murano di Leuca	14	108	59	78	41																	
13	Casalvèchio di Puglia	10	75	33	40	22		13	Martina Franca	163	788	380	459	230		49	Muro Leccese	14	108	59	78	41																	
14	Castelluccio de' Sauri	17	59	29	27	19		14	Maruggio	15	92	50	42	17		50	Nardo	173	654	301	308	146																	
15	Castelluccio Valmaggiore	15	96	54	49	23		15	Massafra	85	473	221	255	116		51	Neviano	21	114	57	73	34																	
16	Castelnuovo della Daunia	17	84	41	47	27		16	Montelasi	31	98	43	59	34		52	Nociglia	33	166	82	118	62																	
17	Celenza Valfortore	13	75	31	55	24		17	Montemesola	11	81	39	55	25		53	Nóvoli	49	217	93	138	67																	
18	Celle San Vito	2	14	6	7	3		18	Monteparano	13	75	37	38	15		54	Ortelle	9	54	24	45	26																	
19	Cerignola	277	1 486	724	708	367		19	Mottola	43	318	147	178	80		55	Otranto	28	84	34	41	17																	
20	Chienti	19	75	37	30	19		20	Palagianello	31	155	74	67	36		56	Palmariggi	5	44	22	23	9																	
21	Deliceto	32	167	90	97	51		21	Palagiano	25	184	84	77	35		57	Parabita	45	224	101	108	54																	
22	Faeto	11	77	36	49	25		22	Pulsano	45	164	78	95	43		58	Patù	9	35	17	26	17																	
23	Foggia	459	2 279	1 107	1 036	454		23	Roccaforzata	9	81	15	25	17		59	Poggiardo	38	126	57	77	35																	
24	Ischitella	33	115	56	88	44		24	San Giorgio Ionico	43	192	90	139	48		60	Presicce	23	129	57	111	53																	
25	Isole Trèmiti	2	6	3	6	1		25	San Marzano di San Giuseppe	14	150	81	94	42		61	Racale	42	162	70	64	32																	
26	Lésina	36	140	72	39	21		26	Sava	35	357	180	236	109		62	Ruffano	51	225	121	131	63																	
27	Lucera	116	525	239	313	169		27	Taranto	1 114	4 017	1 991	2 133	962		63	Salice Salentino	42	148	76	76	41																	
28	Manfredonia	144	807	384	299	157		TOTALE 1941...				2 177	10 178	4 932	5 754	2 673	64	Salve	25	117	56	65	33																
29	Margherita di Savoia	84	423	195	131	59		1940...				2 325	11 351	5 533	5 195	2 482	65	Sanarica	6	35	16	23	14																
30	Monteleone di Puglia	33	102	47	91	46		1939...				2 461	11 175	5 447	5 079	2 413	66	San Cesario di Lecce	47	163	72	116	61																
31	Monte Sant'Angelo	163	690	324	467	226		PROVINCIA DI LECCE																															
32	Motta Montecorvino	17	58	23	40	15		1	Acquàrica del Capo	22	90	41	54	26		67	San Donato di Lecce	21	120	64	73	34																	
33	Orsara di Puglia	22	218	94	113	62		2	Alessano	38	151	68	94	53		68	Sannicola	38	170	81	77	37																	
34	Orta Nova	90	427	225	181	85		3	Aléio	42	145	80	88	41		69	San Pietro in Lama	29	119	57	76	33																	
35	Panni	34	102	41	71	34		4	Alliste	36	140	68	67	43		70	Santa Cesarea Terme	9	62	26	38	13																	
36	Peschici	22	93	47	49	32		5	Andrano	23	99	54	85	36		71	Scorrano	14	111	52	90	43																	
37	Pietramontecorvino	21	123	63	49	18		6	Aradeo	51	196	91	123	64		72	Sogliano Cavour	23	81	38	51	24																	
38	Poggio Imperiale	18	114	52	49	20		7	Aresano	17	81	43	33	13		73	Soletto	31	105	49	55	32																	
39	Rignano Garganico	14	82	37	35	22		8	Bagnolo del Salento	14	43	25	29	18		74	Spècchia	20	134	65	104	53																	
40	Rocchetta S. Antonio	27	148	78	79	36		9	Callimera	34	139	71	91	52		75	Spongano	14	90	47	52	31																	
41	Rodi Garganico	31	113	60	78	38		10	Campi Salentina	65	233	109	165	75		76	Squinzano	79	308	147	172	82																	
42	Roseto Valfortore	23	97	51	63	33		11	Cannole	8	49	25	30	16		77	Sternatia	7	50	23	35	17																	
43	San Ferdinando di Puglia	89	401	198	180	82		12	Caprarica di Lecce	18	62	30	29	15		78	Supersano	20	95	56	48	22																	
44	San Giovanni Rotondo	68	425	223	243	126		13	Carmiano	37	202	91	92	48		79	Surano	2	42	26	24	14																	
45	San Marco in Lamis	111	523	260	360	185		14	Carpignano Salentino	17	70	42	51	26		80	Surbo	28	132	67	88	50																	
46	San Marco la Capota	12	99	55	84	41		15	Casarano	69	356	165	180	89		81	Taurisano	52	214	107	144	76																	
47	Sannicandro Garganico	105	381	181	227	114		16	Castri di Lecce	9	58	26	27	13		82	Taviano	39	189	95	75	37																	
48	San Paolo di Civitate	44	159	73	90	51		17	Castrignano de' Greci	23	66	31	63	29		83	Tiggiano	5	59	29	30	10																	
49	San Severo	235	1 351	640	683	341		18	Castrignano del Capo	31	158	83	74	35		84	Trepuzzi	64	243	127	155	75																	
50	Sant'Agata di Puglia	35	175	72	96	46		19	Cavallino	22	82	45	50	27		85	Tricase	73	342	184	204	102																	
51	Serracapriola	39	167	85	94	51		20	Collepasso	36	137	69	88	43		86	Tuglie	40	139	65	72	29																	
52	Stornara	12	96	56	51	31		21	Copertino	71	447	227	241	137		87	Ugento	41	227	115	127	65																	
53	Stornarella	12	98	47	48	23		22	Corigliano d'Otranto	22	112	49	107	49		88	Uggiano la Chiesa	30	112	47	66	39																	
54	Torre Maggiore	91	433	211	232	122		23	Corsano	8	98	55	50	29		89	Veglie	30	199	74	87	42																	
55	Trinitàpoli	66	387	185	139	81		24	Curci	25	68	36	58	31		90	Vernole	31	140	68	96	50																	
56	Tròia	27	265	133	130	68		25	Cutrofiano	53	190	85	100	51		91	Zollino	7	69	26	19	7																	
57	Vico del Gargano	62	201	89	200	101		26	Diso	29	167	89	89	48		TOTALE 1941...																							
58	Vieste	80	305	142	184	89		27	Gagliano del Capo	24	112	46	65	32		3 408	15 053	7 300	9 091	4 525																			
59	Volturara Appula	11	80	17	30	17		28	Galatina	114	560	274	308	156		1940...	3 908	15 920	7 795	9 919	3 930																		
60	Vulturino	19	91	38	61	31		29	Galatone	67	319	144	193	98		1939...	3 813	16 972	8 314	7 914	3 921																		
TOTALE 1941...																																							
3 360																																							
16 222																																							
7 890																																							
8 771																																							
4 369																																							
1940...																																							
4 020																																							
18 659																																							
8 989																																							
9 229																																							
4 564																																							
1939...																																							
4 223																																							
18 644																																							
9 090																																							
8 569																																							
4 361																																							
PROVINCIA DI MATERA																																							
1	Accettura	19	110	53	85	45		12	Gorgoglione	4	48	17	41	17		25	Rotondella	26	136	74	87	49																	
2	Aliano	11	54	28	45	21		13	Grassano	23	255	128	186	109		26	Salandra	21	95	55	74	33																	
3	Banzi	15	57	24	56	31		14	Gròttolo	13	100	45	95	48		27	San Giorgio Lucano	7	53	30	45	20																	
4	Bernalda	49	236	152	190	100		15	Irsina	37	243	130																											

Segue: Movimento naturale della popolazione presente nell'anno 1941, nei Comuni del Regno, per Province ordinate per Compartimenti (1).

Numero d'ordine	COMUNI	Matrimoni				Morti (esclusi i nati morti)				Numero d'ordine	COMUNI	Matrimoni				Morti (esclusi i nati morti)				Numero d'ordine	COMUNI	Matrimoni				Morti (esclusi i nati morti)			
		Nati vivi		Morti		Nati vivi		Morti				Nati vivi		Morti		Nati vivi		Morti				Nati vivi		Morti					
		MF	F	MF	F	MF	F	MF	F			MF	F	MF	F	MF	F	MF	F			MF	F	MF	F				
PROVINCIA DI POTENZA																													
1	Abriola	22	79	38	64	31	36	Lagonegro	22	125	60	66	37	73	San Severino Lucano	14	70	34	47	19									
2	Acerenza	26	129	54	70	32	37	Latronico	37	116	55	74	30	74	Sant'Angelo le Fratte	20	45	23	35	15									
3	Albano di Lucania	13	71	36	53	30	37	Laurenzana	19	127	64	66	31	75	Sant'Arcangelo	24	154	74	134	52									
4	Anzi	15	87	45	49	20	38	Lauria	50	243	105	148	74	76	Sasso di Castalda	5	34	22	23	10									
5	Armento	4	40	19	20	9	40	Lavello	41	382	188	327	161	77	Satriano di Lucania	11	43	18	45	23									
6	Atella	17	71	30	37	14	42	Maratea	14	84	38	81	46	78	Savòia di Lucania	11	29	16	16	9									
7	Avigliano	68	432	222	262	127	43	Marsico Nuovo	49	208	90	111	57	79	Senise	27	201	98	82	41									
8	Balvano	12	74	27	63	31	44	Marsico Vetere	16	52	31	31	21	80	Spinoso	15	60	28	32	16									
9	Baragiano	11	39	20	31	15	45	Melfi	110	396	170	325	152	81	Terranova di Pollino	16	64	19	39	20									
10	Barile	20	83	48	50	23	46	Missanello	11	30	13	19	12	82	Tito	18	102	44	74	36									
11	Bella	26	143	58	84	38	47	Moliterno	22	166	77	133	66	83	Tolve	18	116	54	85	48									
12	Brienza	6	123	63	68	41	48	Montemilone	22	118	53	65	34	84	Tramitola	14	100	51	70	34									
13	Brindisi Montagna	7	49	23	41	17	49	Montemurro	12	71	36	43	27	85	Trecchina	13	39	18	47	24									
14	Calvello	12	96	40	97	47	50	Muro Lucano	48	228	115	152	75	86	Trivigno	7	30	15	22	15									
15	Calvera	5	20	10	17	10	51	Nemoli	6	31	17	29	15	87	Vaglio Lucano	7	56	31	40	28									
16	Campomaggiore	4	32	14	23	12	52	Noèpoli	13	54	28	32	12	88	Venosa	61	358	176	207	102									
17	Cancellara	7	76	34	68	32	53	Oppido Lucano	11	99	48	97	52	89	Vietri di Potenza	16	76	37	61	33									
18	Carbone	4	48	22	48	29	54	Pescopagano	21	101	46	86	38	90	Viggiano	29	115	54	102	54									
19	Casalnuovo Lucano	7	10	6	20	11	55	Picerno	29	142	61	63	29	91	Viggianno	23	86	43	49	28									
20	Castelgrande	9	49	21	51	28	56	Pietragalla	28	141	75	126	70																
21	Castelluccio Inferiore	2	51	33	50	25	57	Pietrapertosa	21	53	31	48	22																
22	Castelluccio Superiore	5	28	15	42	20	58	Pignola	30	95	48	64	28																
23	Castelmezzano	9	47	24	32	13	59	Potenza	103	785	393	432	199																
24	Castelsaraceno	11	68	37	37	16	60	Rapolla	23	112	65	55	29																
25	Castronuovo di Sant'Andrea	11	69	35	63	35	61	Rapone	5	41	24	40	22																
26	Cersomino	7	24	9	25	18	62	Rionero in Vulture	73	371	186	231	111																
27	Chiaromonte	22	140	60	106	65	63	Ripacandida	18	174	84	124	49																
28	Corleto Perticara	14	107	44	66	28	64	Rivello	12	68	31	49	31																
29	Episcopia	11	38	18	29	21	65	Roccanova	8	49	27	28	17																
30	Forenza	28	124	52	119	60	66	Rotonda	27	79	37	59	32																
31	Francavilla in Sinni	24	95	45	61	38	67	Ruoti	18	87	44	57	26																
32	Galicchio	3	23	10	27	10	68	Ruvo del Monte	15	80	32	43	26																
33	Grumento Nova	17	46	25	45	25	69	San Chirico Nuovo	10	55	30	30	14																
34	Guardia Perticara	7	31	14	26	14	70	San Chirico Raparo	9	67	38	44	19																
							71	San Costantino Albanese	10	24	15	28	17																
							72	San Fele	51	200	97	83	46																
								San Martino d'Agri	8	36	20	30	20																
Totale 1941... 1 852 9 789 4 724 6 746 3 382 1940... 2 256 12091 5 815 6 292 3 194 1939... 2 363 12682 6 269 6 399 3 292																													
RIASSUNTO DELLA LUCANIA																													
	Matera	831 4 724 2 344 3 556 1 832																											
	Potenza	1 852 9 789 4 724 6 746 3 382																											
	TOTALE 1941...	2 683 14513 7 068 10302 5 214																											
	1940...	3 355 18029 8 667 9 151 4 690																											
	1939...	3 551 18488 9 055 9 501 4 915																											

COMPARTIMENTO DELLE CALABRIE

PROVINCIA DI CATANZARO																							
1	Acquaro	27	109	43	39	21	45	Feroleto Antico	9	82	41	37	17	89	Petilia Policastro	75	327	167	152	76			
2	Albi	14	60	22	60	30	46	Fladelfia	107	216	113	161	89	90	Petrizzi	24	63	32	38	17			
3	Amaroni	11	46	18	23	10	47	Filandari	9	58	37	51	35	91	Petronà	24	88	44	65	38			
4	Amato	21	38	18	37	26	48	Filogaso	12	28	12	17	8	92	Pianòpoli	17	54	24	29	14			
5	Andali	19	106	53	81	46	49	Fossato Seralta	13	32	19	25	10	93	Pizzo	62	246	114	125	59			
6	Arena	35	72	32	53	20	50	Francavilla Angitola	17	68	36	32	18	94	Pizzoni	23	81	39	56	26			
7	Argusto	5	25	8	22	11	51	Francia	18	51	22	36	19	95	Platania	25	81	43	63	20			
8	Badolato	43	116	51	81	49	52	Gagliato	10	35	16	20	11	96	Polla	37	77	39	50	22			
9	Belcastro	23	63	28	41	21	53	Gasperina	31	89	47	62	38	97	Ricadi	21	129	66	50	27			
10	Belvedere di Spinello	13	64	32	34	21	54	Gerocarne	24	121	53	45	26	98	Roccabernarda	14	63	26	34	18			
11	Borgia	42	157	77	68	37	55	Gimigliano	45	128	56	71	35	99	Rocca di Neto	20	113	64	52	31			
12	Briatico	33	121	62	74	42	56	Girifalco	36	120	59	247	113	100	Rombiolo	34	119	69	100	53			
13	Brognaturo	8	13	9	16	11	57	Gizzeria	28	117	49	95	49	101	Sambiasi	136	477	241	238	117			
14	Caccuri	21	92	41	40	18	58	Guardavalle	33	169	79	75	42	102	San Calogero	42	97	43	62	27			
15	Capistrano	10	40	24	28	17	59	Iacurso	14	40	26	23	13	103	San Costantino Calabro	13	60	32	55	27			
16	Caraffa di Catanzaro	20	57	29	54	33	60	Ionadi	10	40	18	24	13	104	San Floro	6	33	17	43	25			
17	Cardinale	25	93	43	64	29	61	Ioppolo	26	66	33	51	27	105	San Gregorio d'Ippona	31	64	32	74	40			
18	Carfizzi	11	83	14	30	11	62	Isca sullo Ionio	17	45	20	60	35	106	San Mango d'Aquino	14	44	25	56	32			
19	Carlòpoli	25	95	40	57	30	63	Isola di Capo Rizzuto	40	209	105	107	56	107	San Mauro Marchesato	12	90	44	41	17			
20	Casabona	17	106	53	82	38	64	Limbadi	34	131	72	98	48	108	San Nicola dell'Alto	17	67	31	34	17			
21	Casino	16	82	15	18	7	65	Magisano	13	57	31	31	17	109	San Nicola di Crisasa	28	82	49	44	29			
22	Catanzaro	420	1 443	704	936	449	66	Màida	40	148	75	90	61	110	San Pietro a Màida	37	106	64	49	30			
23	Cenadi	9	26	11	28	17	67	Maierano	29	85	40	48	25	111	San Pietro Apost.	15	71	38	45	22			
24	Centrache	14	59	30	45	21	68	Marcedusa	4	40	23	26	15	112	San Sostene	14	61	31	43	23			
25	Cerva	8	40	17	27	14	69	Marcellinara	5	33	15	18	13	113	Santa Caterina dello Ionio	14	66	42	60	40			
26	Cessaniti	23	91	52	75	43	70	Martirano Lombardo	19	98	47	54	27	114	Sant'Andrea Apostolo dello Ionio	36	94	39	79	40			
27	Chiaravalle Centrale	46	178	86	183	95	71	Melissa	15	80	38	41	19	115	Santa Severina	13	70	42	45	29			

Segue: Movimento naturale della popolazione presente nell'anno 1941, nei Comuni del Regno, per Province ordinate per Compartimenti (1).

Numero d'ordine	COMUNI	Matrimoni		Nati vivi		Morti (esclusi i nati morti)		Numero d'ordine	COMUNI	Matrimoni		Nati vivi		Morti (esclusi i nati morti)		Numero d'ordine	COMUNI	Matrimoni		Nati vivi		Morti (esclusi i nati morti)	
		MF	F	MF	F	MF	F			MF	F	MF	F	MF	F			MF	F	MF	F	MF	F
128	Simeri e Cricchi...	28	76	38	26	15		53	Grimaldi	17	73	44	60	35		138	Serra Pedace	8	48	21	21	9	
129	Sorbo San Basile	11	40	19	30	21		59	Grisolia Cipollina	22	135	74	90	51		139	Spezzano Albanese	35	146	73	87	51	
130	Sorianello	5	46	30	36	17		60	Guardia Piemontese Terme	19	63	31	73	42		140	Spezzano della Sicilia	14	98	41	46	19	
131	Soriano Calabro	17	111	52	50	31		61	Lago	37	146	75	62	34		141	Spezzano Piccolo	8	51	26	28	14	
132	Soverato	36	80	42	54	25		62	Laino Bruzio	13	107	61	70	33		142	Tarsia	10	67	28	50	20	
133	Soveria Mannelli	25	86	29	65	30		63	Lappano	3	26	16	15	9		143	Terranovada Sibari	32	108	45	67	40	
134	Soveria Simeri	6	50	25	30	22		64	Lattarico	23	119	65	58	37		144	Terravecchia	2	41	19	17	9	
135	Spadola	6	18	10	9	6		65	Longobardi	15	89	33	55	33		145	Torano Castello	25	107	45	52	26	
136	Spilinga	18	78	34	58	32		66	Longobucco	43	214	98	76	40		146	Tortora	12	50	18	44	22	
137	Squillace	39	81	39	33	19		67	Lungro	27	111	55	86	48		147	Trebisacce	21	116	61	52	23	
138	Staletti	19	39	19	49	19		68	Luzzi	54	236	126	112	64		148	Trenta	5	81	18	30	14	
139	Stefanaceni	20	58	28	50	32		69	Maierà	11	45	20	36	19		149	Vaccarizzo Albanese	13	57	24	23	9	
140	Stròngoli	33	168	86	95	45		70	Malito	10	39	15	26	12		150	Verbicaro	33	153	76	116	61	
141	Taverna	18	62	38	43	23		71	Malvito	17	50	19	38	22		151	Villapiana	6	62	29	33	20	
142	Tiriolo	28	111	52	84	43		72	Mandatoriccio	12	80	35	47	27		152	Zumpano	8	37	20	24	9	
143	Torre di Tuggiero	17	65	27	41	25		73	Mangone	18	42	22	30	16		TOTALE 1941...							
144	Tropea	37	173	83	98	54		74	Marano Marchesato	15	47	19	39	19		3505	15355	7431	8660	4506			
145	Umbriatico	5	36	16	24	13		75	Marano Principato	3	23	13	14	6		1940...	4168	18424	8884	8704	4586		
146	Valleflorita	16	54	26	45	16		76	Marzi	4	23	18	12	5		1939...	4207	18595	9117	8324	4362		
147	Vallelonga	22	33	18	39	22		77	Mendicino	13	94	42	67	39		PROVINCIA DI REGGIO DI CALABRIA							
148	Vazzano	9	50	21	21	8		78	Mongrassano	16	63	31	35	16		1	Africo	15	80	30	39	20	
149	Verrino	15	64	24	34	18		79	Montalto Uffugo	64	266	121	111	60		2	Agnana Calabra	15	43	26	16	7	
150	Vibo Valentia	178	504	219	304	161		80	Montegiordano	14	65	31	28	17		3	Anòia	18	89	40	42	29	
151	Zaccanòpoli	6	20	12	22	12		81	Morano Calabro	40	112	64	94	58		4	Antonimina	10	64	23	40	22	
152	Zagarise	16	70	32	29	15		82	Mormanno	38	104	57	89	39		5	Ardore	49	170	80	95	50	
153	Zambrone	11	52	22	23	10		83	Mottafollone	9	43	19	31	18		6	Bagaladi	8	35	18	40	22	
154	Zungri	20	67	35	42	22		84	Nocera	5	81	12	13	8		7	Bagnara Calabra	74	366	177	230	129	
	TOTALE 1941...	4688	16981	8302	10728	5577		85	Oriolo	27	80	45	67	31		8	Benestare	26	79	40	49	29	
	1940...	4922	20681	10145	9869	5132		86	Orsomarso	7	72	27	38	24		9	Bianco	25	107	59	69	34	
	1939...	4680	20194	9779	9865	5107		87	Paludi	19	43	20	20	12		10	Bivongi	27	83	35	52	30	
								88	Panettieri	5	29	12	8	5		11	Bova	9	53	27	37	22	
								89	Paola	124	314	160	176	89		12	Bovalino	40	166	67	88	49	
								90	Papasidero	20	64	35	55	33		13	Bova Marina	25	90	43	64	28	
								91	Parenti	12	77	44	46	21		14	Brancaleone	80	123	69	69	37	
								92	Paterno Calabro	7	57	22	34	12		15	Bruzzano Zeffirio	14	79	39	27	18	
								93	Pedace	6	52	25	17	12		16	Calanna	16	50	29	38	20	
								94	Pedivigliano	8	41	25	26	11		17	Camini	10	33	15	21	7	
								95	Piane Crati	6	21	10	16	7		18	Candidoni	12	23	9	10	4	
								96	Pietrafitta	5	45	20	15	10		19	Canòlo	10	77	48	42	19	
								97	Pietrapàola	9	47	20	10	6		20	Cardeeto	23	81	34	57	34	
								98	Platàci	10	45	21	26	13		21	Careri	6	65	34	33	16	
								99	Pràia a Mare	11	48	21	20	10		22	Caulonia	76	325	163	205	102	
								100	Rende	41	247	105	119	57		23	Ciminà	13	48	24	36	21	
								101	Rocca Imperiale	5	57	24	35	16		24	Cinquefrondi	49	170	83	74	42	
								102	Roggiano Gravina	38	172	88	89	39		25	Cittanova	72	403	203	242	117	
								103	Rogliano	36	123	63	77	46		26	Condofuri	37	150	73	68	31	
								104	Rose	19	112	55	61	29		27	Cosoleto	4	69	36	42	25	
								105	Rosito Capo Spulico	13	37	20	16	8		28	Delianuova	42	158	83	85	44	
								106	Rossano	129	513	258	210	105		29	Feroleto della Chiesa	8	52	27	25	12	
								107	Rota Greca	17	30	8	22	14		30	Feruzzano	8	43	18	21	11	
								108	Rovito	18	51	22	26	20		31	Gàlatro	32	67	34	43	18	
								109	San Basile	8	33	21	31	21		32	Gerace (a)	32	129	69	85	49	
								110	San Benedetto Ullano	15	53	26	32	17		33	Giffone	33	113	57	79	40	
								111	San Cosmo Albanese	2	24	11	7	3		34	Giòia Tauro	78	412	199	164	82	
								112	San Demètrio Corone	26	150	70	69	36		35	Gioiosa Ionica	116	398	209	188	104	
								113	San Donato di Nicena	21	95	49	65	30		36	Grotteria	64	249	125	176	89	
								114	San Fili	18	100	46	64	33		37	Laganadi	4	24	15	19	9	
								115	Sanginetto	11	48	20	33	13		38	Laureana di Borrellò	55	260	127	171	100	
								116	San Giorgio Albanese	11	54	27	30	17		39	Loeri	74	291	149	159	87	
								117	San Giovanni in Fiore	96	501	245	351	155		40	Mammola	79	280	144	133	74	
								118	San Lorenzo Bellizzi	13	52	28	28	15		41	Maròpati	8	87	47	40	20	
								119	San Lorenzo del Vallo	12	51	21	20	10		42	Martone	32	79	40	37	24	
								120	San Lúcido	56	149	68	63	34		43	Melicuccà	21	77	41	56	29	
								121	San Marco Argentano	34	199	106	74	39		44	Melicucco	20	81	40	22	13	
								122	San Martino di Finita	10	55	29	30	16		45							

Segue: Movimento naturale della popolazione presente nell'anno 1941, nei Comuni del Regno, per Provincie ordinate per Compartimenti (1).

Numero d'ordine	COMUNI	Matrimoni	Nati vivi		Morti (esclusi i nati morti)		Numero d'ordine	COMUNI	Matrimoni	Nati vivi		Morti (esclusi i nati morti)		Numero d'ordine	COMUNI	Matrimoni	Nati vivi		Morti (esclusi i nati morti)				
			MF	F	MF	F				MF	F	MF	F				MF	F					
70	San Pietro di Caridà	11	66	30	35	16	80	Seminara	24	172	86	118	58	RIASSUNTO DELLE CALABRIE									
71	San Procopio	7	43	21	23	13	81	Serrata	10	53	23	34	16	Catanzaro	4 688	16981	8 302	10728	5 577				
72	San Roberto	12	87	40	48	24	82	Siderno	86	377	184	202	111	Cosenza	3 505	15355	7 431	8 660	4 506				
73	Santa Cristina d'Aspromonte	18	70	27	36	21	83	Sinòpoli	28	115	59	63	34	Règgio di Calabria	3 666	15824	7 744	8 948	4 675				
74	Sant'Allessio d'Aspromonte	5	25	10	11	6	84	Stati	9	26	13	17	7	Totale 1941	11859	48160	23477	28336	14 758				
75	Sant'Eufemia d'Aspromonte	44	136	60	113	62	85	Stignano	16	63	24	40	20	1940	13423	56831	27649	27074	14 066				
76	S. Ilario dello IONIO	15	76	43	36	22	86	Stilo	35	99	51	78	38	1939	13197	56325	27415	26987	13 942				
77	Santo Stefano in Aspromonte	11	61	26	47	26	87	Taurianova	123	607	304	360	202										
78	Scido	19	87	31	31	15	88	Varapodio	18	103	51	53	23										
79	Scilla	37	202	88	126	69	89	Villa San Giovanni	83	339	175	237	116										
								TOTALE 1941				3 686 15824 7 744 8 948 4 675											
								1940				4 433 17776 8 620 8 501 4 348											
								1939				4 810 17536 8 519 8 798 4 473											

COMPARTIMENTO DELLA SICILIA

PROVINCIA DI AGRIGENTO

1	Agrigento	189	933	475	758	382					
2	Alessandria della Rocca	81	130	70	96	48					
3	Aragona	71	547	261	287	136					
4	Bivona	25	114	42	80	40					
5	Burgio	28	130	51	92	54					
6	Calamòna	7	37	16	23	12					
7	Caltabellotta	29	100	63	120	56					
8	Cammarata	29	207	93	100	59					
9	Campobello di Licata	71	331	160	186	85					
10	Canicattì	136	690	335	561	291					
11	Castelermine	79	360	179	237	107					
12	Castrofilippo	20	111	58	88	39					
13	Cattolica Eraclea	58	298	154	197	105					
14	Cianciana	55	203	103	128	58					
15	Comitini	8	46	25	27	18					
16	Favara	109	714	324	416	199					
17	Grotte	47	240	125	163	88					
18	Ioppolo Giancaxio	9	63	32	38	20					
19	Lampedusa e Linosa	89	98	46	48	18					
20	Licata	215	938	470	653	330					
21	Lucca Sciala	14	59	31	41	23					
22	Menfi	55	212	102	195	87					
23	Montallegro	18	122	60	57	24					
24	Montevago	16	68	28	49	28					
25	Naro	98	398	184	267	140					
26	Palma di Montechiaro	88	519	244	291	150					
27	Porto Empedocle	171	371	180	235	110					
28	Racalmuto	68	363	188	253	125					
29	Rafadali	51	284	133	261	134					
30	Ravanusa	87	374	182	259	125					
31	Realmonte	90	112	55	80	38					
32	Ribera	109	428	215	235	119					
33	Sambuca di Sicilia	30	149	67	112	55					
34	San Biagio Platani	24	95	48	77	39					
35	San Giovanni Gemini	27	156	69	69	33					
36	S. Margherita di Belice	32	186	94	155	73					
37	S. Angelo Muxaro	14	68	40	30	15					
38	S. Stefano Quisquina	21	147	71	75	30					
39	Sciaccia	137	683	328	426	214					
40	Scialiana	48	182	108	167	92					
41	Villafraanca Sciala	6	46	27	43	18					
TOTALE 1941							2 397	11337	5 524	7 680	3 817
1940							2 952	13666	6 575	6 640	3 349
1939							3 116	13094	6 372	6 576	3 330

PROVINCIA DI CALTANISSETTA

1	Acquaviva Platani	19	119	55	45	23
2	Bompensiere	8	33	18	21	12
3	Butera	40	248	113	185	93
4	Caltanissetta	317	1 407	692	883	423
5	Campofranco	30	134	69	78	39
6	Delia	85	196	85	162	88
7	Gela	308	1 358	610	661	324
8	Marianopoli	27	148	79	70	35
9	Mazzarino	75	522	262	396	213
10	Milena	24	139	69	82	45
11	Montedoro	10	106	50	45	20
12	Mussomeli	75	367	182	244	116
13	Niscemi	168	655	317	472	248
14	Resuttano	8	151	78	90	45
15	Riesi	145	558	256	385	195
16	San Cataldo	105	637	318	334	188
17	Santa Caterina Villarmosa	40	292	155	182	81
18	Serradifalco	50	250	135	159	79
19	Sommatino	69	331	170	206	116

20	Sutera	11	121	57	71	38					
21	Vallelunga Pratomamento	25	165	74	110	55					
22	Villalba	19	127	65	75	34					
TOTALE 1941							1 608	8 064	3 908	5 006	2 515
1940							1 887	9 137	4 520	4 264	2 084
1939							2 060	8 549	4 132	4 298	2 109

PROVINCIA DI CATANIA

1	Aci Bonaccorsi	7	44	28	20	13					
2	Aci Castello	17	157	66	70	37					
3	Aci Catena	32	190	87	105	49					
4	Acireale	184	793	394	502	237					
5	Aci Sant'Antonio	21	125	63	67	37					
6	Adrano	117	640	293	578	264					
7	Belpasso	49	194	107	137	68					
8	Biancavilla	81	377	181	402	208					
9	Bronte	83	472	223	435	219					
10	Calatabiano	23	128	70	100	61					
11	Caltagirone	290	934	459	714	351					
12	Camporotondo Etneo	4	12	5	15	9					
13	Castel di Iudica	30	154	73	72	36					
14	Castiglione di Sicilia	45	174	75	132	64					
15	Catania	1 899	6 653	3 264	4 108	2 018					
16	Fiumefreddo di Sicilia	34	128	65	66	37					
17	Giarre Riposto	200	559	247	330	182					
18	Grammichele	77	293	148	270	134					
19	Gravina di Catania	10	55	25	32	15					
20	Licodia Eubea	31	100	41	132	68					
21	Linguaglossa	35	136	55	122	58					
22	Maletto	21	112	62	76	31					
23	Mascali	41	149	67	96	37					
24	Mascalucia	14	57	32	48	29					
25	Mitello in Val di Catania	69	272	129	182	95					
26	Mineo	57	220	127	252	135					
27	Mirabella Imbaccari	83	268	125	176	94					
28	Misterbianco	67	227	100	222	111					
29	Motta S. Anastasia	40	95	58	99	44					
30	Nicolosi	20	55	31	55	20					
31	Palagonia	63	276	143	182	102					
32	Paternò	179	784	383	525	255					
33	Pedara	13	65	36	45	17					
34	Piedimonte Etneo	32	130	65	82	44					
35	Raddusa	31	169	86	91	51					
36	Ramacca	57	220	121	149	86					
37	Randazzo	67	334	164	242	105					
38	San Cono	67	120	63	80	45					
39	S. Giovanni la Punta	23	63	31	43	21					
40	San Gregorio di Catania	7	46	29	32	23					
41	San Michele di Ganzaria	28	113	51	91	47					
42	S. Pietro Glarenza	8	30	9	19	10					
43	S. Agata li Battiati	1	21	8	16	11					
44	Sant'Alfo	22	63	34	63	29					
45	Santa Maria di Licodia	43	91	42	90	44					
46	Santa Venerina	29	124	61	65	40					
47	Scordia	66	327	155	231	124					
48	Trecastagni	13	64	33	46	27					
49	Tremestieri Etneo	15	63	19	33	15					
50	Viagrande	14	68	38	41	17					
51	Vizzini	110	299	142	310	153					
52	Zafferana Etnea	36	102	41	74	40					
TOTALE 1941							4 564	17325	8 454	12165	6 067
1940							5 219	20027	9 830	10327	5 200
1939							5 567	19023	9 826	11550	5 772

PROVINCIA DI ENNA

1	Agira	109	387	174	290	133					
2	Aidone	54	283	152	161	78					
3	Assoro	26	152	66	134	69					
4	Barrafranca	85	324	159	269	139					
5	Calascibetta	59	181	86	128	67					
6	Catanuova	17	79	30	44	18					
7	Centuripe	70	270	134	259	141					
8	Cerami	18	97	45	64	39					
9	Enna	153	594	272	359	166					
10	Gagliano Castelferrato	17	134	70	93	51					
11	Leonforte	131	518	244	371	175					
12	Nicosia	71	454	216	294	131					
13	Nissoria	24	86	44	58	30					
14	Piazza Armerina	203	688	324	558	266					
15	Pietraperzia	62	358	183	219	120					
16	Regalbuto	66	299	162	280	129					
17	Sperlinga	9	23	15	14	7					
18	Troina	65	359	157	172	77					
19	Valguarnera Caropepe	81	478	227	317	155					
20	Villarosa	63	293	151	216	110					
TOTALE 1941							1 383	6 062	2 911	4 300	2 101
1940							1 611	7 258	3 430	3 698	1 832
1939							1 638	7 058	3 423	3 917	1 862

PROVINCIA DI MESSINA

1	Alcalari Fusi	16	90	37	50	21
2	Alli	20	60	25	49	31
3	Antillo	14	37	22	29	9
4	Barcellona Pozzo di Gotto	160	703	334	418	222
5	Basico	9	22	12	23	10
6	Brolo	13	74	34	18	5
7	Capizzi	19	134	69	112	51
8	Capo d'Orlando	34	181	79	81	37
9	Capri Leone	10	37	20		

