

**MOVIMENTO NATURALE DELLA POPOLAZIONE
PRESENTE NEI SINGOLI COMUNI DEL REGNO**

NELL'ANNO 1933-XII

**Coefficienti di nuzialità, natalità, mortalità ed eccedenza dei nati vivi sui morti,
per gli anni 1932 e 1933.**



AVVERTENZA.

I dati sui matrimoni, nati vivi e morti si riferiscono alla popolazione presente, e comprendono quindi anche i fenomeni relativi a persone residenti in altri Comuni e presenti temporaneamente nel Comune ove si verificò il fenomeno ad es. (nascite in case di maternità, morti negli ospedali etc.).

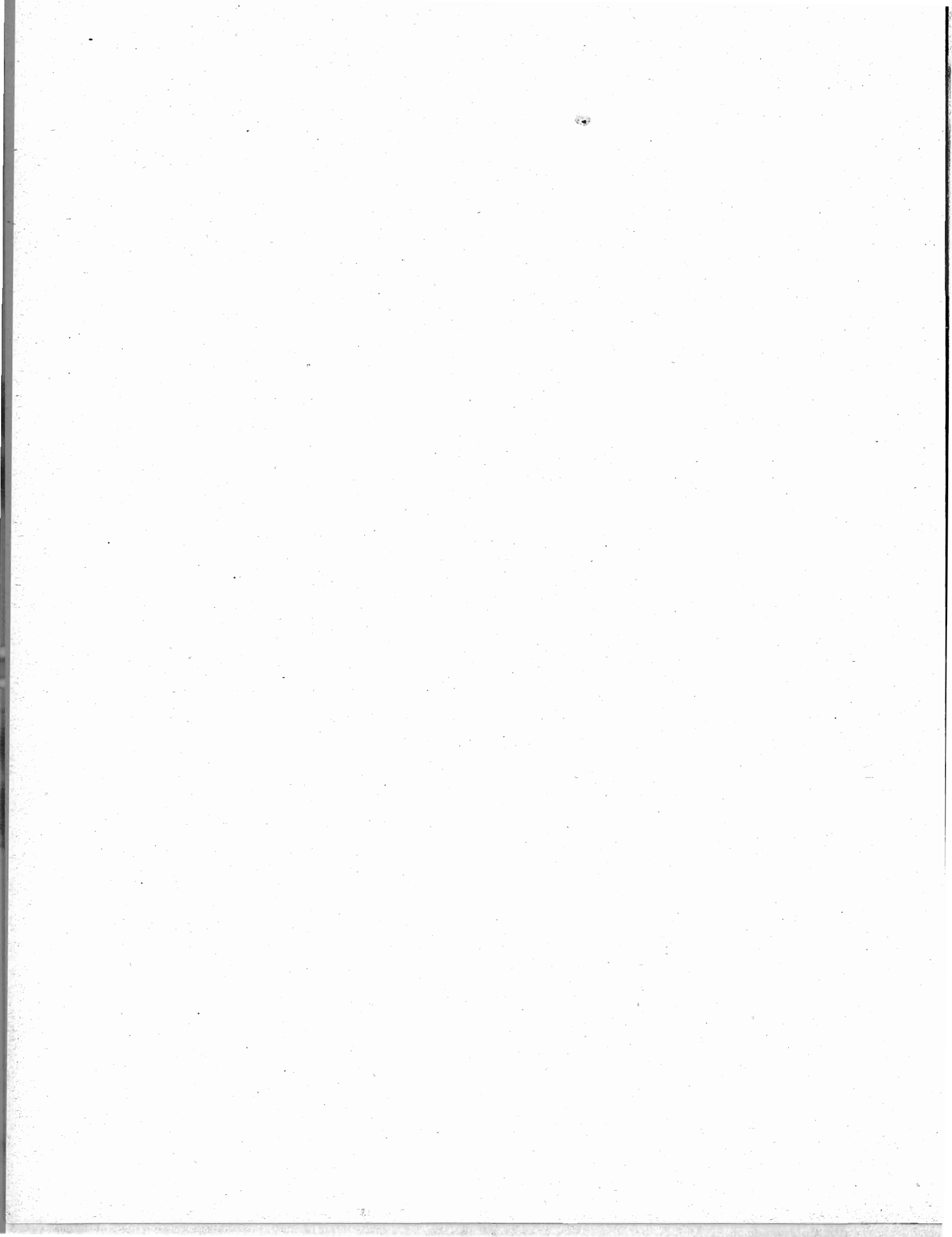

Segue Movimento naturale della Popolazione presente nell'anno 1933, nei Comuni del Regno, per Province ordinate per Compartimenti.

Table with columns for 'Numero d'ordine', 'COMUNI', 'MATRIMONI', 'NATI VIVI', 'MORTI' for 'PROVINCIA DI AOSTA' and 'PROVINCIA DI CUNEO'. It lists municipalities and their corresponding demographic statistics for 1933.

Segue Movimento naturale della Popolazione nell'anno 1933, nei Comuni del Regno, per Province ordinate per Compartimenti.

Table with columns for 'Numero d'ordine', 'COMUNI', 'MATRIMONI', 'NATI VIVI', 'MORTI' for three different provinces: PROVINCIA DI IMPERIA, PROVINCIA DE LA SPÈZIA, and PROVINCIA DI SAVONA (b). It also includes a 'RIASSUNTO DELLA LIGURIA' section at the bottom right and 'COMPARTIMENTO DELLA LOMBARDIA' at the bottom. Each row lists a specific commune and its demographic data for 1933.

(a) Vedi la nota (a) a pagina precedente. — (b) Staccati i Comuni di Cogoleto (pop. res. 6.306, pop. pres. 6.273) e Tiglieto (pop. res. 1.169, pop. pres. 1.023 e aggregati alla provincia di Genova. Legge 13 aprile 1933, n. 365. — (c) Nuovo Comune costituito con i soppressi Comuni di Borgio (pop. res. 595, pop. pres. 670) e Verezzi (pop. res. 347, pop. pres. 348). R. D. 23marzo 1933, n. 386.

Segue Movimento naturale della Popolazione nell'anno 1933, nei Comuni del Regno, per Provincie ordinate per Compartimenti.

Table with columns for 'Numero d'ordine', 'COMUNI', 'MATRIMONI', 'NATI VIVI', 'MORTI' repeated three times. It lists population movements for 112 municipalities in the provinces of Cremona, Mantova, and Milan.

Segue Movimento naturale della Popolazione nell'anno 1933, nei Comuni del Regno, per Province ordinate per Compartimenti.

Table with columns: Numero d'ordine, COMUNI, MATRIMONI, NATI VIVI, MORTI. It lists population statistics for various municipalities in the Kingdom for the year 1933, including a summary row for the Province of Pavia.

(a) Staccata parte di territorio comprendente le cascate denominate: Nova, San Donato, Accèssio, Bagnolo Tecchione, Soregheria, Bosco, Poasco, Ronco (pop. res. 1.148, pop. pres. 1.149), e aggregata al Comune di San Donato Milanese. R. D. 2 settembre 1932, n. 1267.
(b) Vedi la precedente nota (a).
(c) Aggregata una zona di territorio (pop. res. 33, pop. pres. 33), staccata dal Comune di Silvano Pietra. R. D. 3 novembre 1932, n. 1553.
(d) Vedi la precedente nota (c).

Segue Movimento naturale della Popolazione nell'anno 1933, nei Comuni del Regno, per Provincie ordinate per Compartimenti.

Table with 15 columns: Numero d'ordine, COMUNI, MATRIMONI, NATI VIVI, MORTI, and repeated columns for a second set of data. Includes a 'TOTALE...' row at the bottom.

PROVINCIA DI SONDRIO

Table listing municipalities in the Province of Sondrio with columns for Numero d'ordine, MATRIMONI, NATI VIVI, and MORTI.

PROVINCIA DI VARESE

Table listing municipalities in the Province of Varese with columns for Numero d'ordine, MATRIMONI, NATI VIVI, and MORTI.

Table listing municipalities in the Province of Varese (continued) with columns for Numero d'ordine, MATRIMONI, NATI VIVI, and MORTI. Includes a 'TOTALE...' row at the bottom.

RIASSUNTO DELLA LOMBARDIA

Summary table for Lombardy with columns for Province, MATRIMONI, NATI VIVI, and MORTI. Includes a 'Totale...' row at the bottom.

COMPARTIMENTO DELLA VENÈZIA TRIDENTINA

PROVINCIA DI BOLZANO

Table listing municipalities in the Province of Bolzano with columns for Numero d'ordine, MATRIMONI, NATI VIVI, and MORTI.

Table listing municipalities in the Province of Trento with columns for Numero d'ordine, MATRIMONI, NATI VIVI, and MORTI.

Table listing municipalities in the Province of South Tyrol with columns for Numero d'ordine, MATRIMONI, NATI VIVI, and MORTI.

Segue Movimento naturale della Popolazione presente nell'anno 1933, nei Comuni del Regno, per Provincie ordinate per Compartimenti.

Table with 12 columns: Numero d'ordine, COMUNI, MATRIMONI, NATI VIVI, MORTI. It is organized into three provinces: PROVINCIA DI PADOVA, PROVINCIA DI ROVIGO, and PROVINCIA DI UDINE. Each province section contains a list of municipalities with their corresponding vital statistics for the year 1933. Totals are provided for each province.

Segue Movimento naturale della Popolazione presente nell'anno 1933, nei Comuni del Regno, per Provincie ordinate per Compartimenti.

Table with 15 columns: Numero d'ordine, COMUNI, MATRIMONI, NATI VIVI, MORTI, and their counterparts for a second set of municipalities. It lists data for various provinces including Verona and Venezia, with a final 'TOTALE' row at the bottom.

(a) Già soppresso e aggregato al Comune di Verona con R. D. 7 aprile 1927, n. 552, ora staccato da detto Comune — eccettuata la frazione Palaz- zina — (pop. res. 8.292, pop. pres. 8.250) e ricostituito in Comune autonomo conservando la stessa denominazione. Legge 16 giugno 1932, n. 880. (b) Vedi la precedente nota (a). (c) Aggregato il soppresso Comune di Mizzole (pop. res. 2.453, pop. pres. 2.446). R. D. 13 luglio 1933, n. 1016

Segue Movimento naturale della Popolazione nell'anno 1933, nei Comuni del Regno, per Provincie ordinate per Compartimenti.

Table with columns: Numero d'ordine, COMUNI, MATRIMONI, NATI VIVI, MORTI, and corresponding summary data for Provincia di Vicenza and Riassunto del Veneto.

COMPARTIMENTO DELLA VENEZIA GIULIA E ZARA

Table with columns: Numero d'ordine, COMUNI, MATRIMONI, NATI VIVI, MORTI, and corresponding summary data for Provincia di Fiume, Provincia di Gorizia, and Provincia di Pola.

(a) Nuova denominazione assunta dal Comune di Piovene. R. D. 19 ottobre 1933, n. 1523.

Segue Movimento naturale della Popolazione presente nell'anno 1933, nei Comuni del Regno, per Province ordinate per Compartimenti.

Table with columns for Province (Provincia di Trieste, Provincia di Zara, Riassunto della Venezia Giulia), Comuni, Matrimoni, Nati vivi, and Morti. It lists 16 municipalities for Trieste and 2 for Zara, plus a summary for Venezia Giulia.

COMPARTIMENTO DELL'EMILIA

Table with columns for Province (Provincia di Bologna, Provincia di Modena, Provincia di Forlì, Provincia di Parma, Provincia di Ferrara), Comuni, Matrimoni, Nati vivi, and Morti. It lists numerous municipalities across five provinces.

(a) Staccata la frazione San Benedetto del Querceto (pop. res. 621, pop. pres. 573), e aggregata al Comune di Monterenzio, Legge 9 aprile 1931, n. 427. Tale variazione è stata effettuata il 1° gennaio 1933. — (b) Vedi la precedente nota (a). — (c) Nuova denominazione assunta dal Comune di Savignano di Romagna, R. D. 4 agosto 1933, n. 1190.

Segue Movimento naturale della Popolazione presente nell'anno 1933, nei Comuni del Regno, per Provincie ordinate per Compartimenti.

Table with 15 columns: Numero d'ordine, COMUNI, MATRIMONI, NATI VIVI, MORTI. It is divided into sections for Provincia di Piacenza, Provincia di Ravenna, Riassunto dell'Emilia, Provincia di Reggio nell'Emilia, Compartimento della Toscana, and Provincia di Firenze.

Segue Movimento naturale della Popolazione presente nell'anno 1933, nei Comuni del Regno, per Provincie ordinate per Compartimenti.

Table with 3 columns: PROVINCIA DI TERAMO, PROVINCIA DI ABRUZZI E MOLISE, and their respective demographic data (MATEMONI, NATI VIVI, MORTI).

COMPARTIMENTO DELLA CAMPANIA

Table with 3 columns: PROVINCIA DI AVELLINO, PROVINCIA DI BENEVENTO, and their respective demographic data (MATEMONI, NATI VIVI, MORTI).

Segue Movimento naturale della Popolazione presente nell'anno 1933, nei Comuni del Regno, per Province ordinate per Compartimenti.

Table with columns for 'Numero d'ordine', 'COMUNI', 'MATRIMONI', 'NATI VIVI', 'MORTI', and 'COMPARTIMENTO DELLE PUGLIE'. It is divided into sections for Provincia di Bari, Provincia di Brindisi, Provincia di Foggia, Provincia di Lecce, and Provincia di Taranto, each with a list of municipalities and their respective demographic data.

(a) Aggregata una zona di territorio (pop. res. 9 popo. pres. 9) staccata dal Comune di Taranto. R. D. 11 maggio 1933, n. 556. — (b) Vedi la precedente nota (a).

Segue Movimento naturale della Popolazione presente nell'anno 1933, nei Comuni del Regno, per Province ordinate per Compartimenti.

Table showing population statistics for 1933, organized by province and municipality. Columns include: Numero d'ordine, COMUNI, MATRIMONI, NATI VIVI, MORTI, and summary rows for Provincia di Cosenza, Provincia di Reggio di Calabria, and Riassunto delle Calabrie.

(a) Staccati i Comuni di: Campo di Calabria (pop. res. 2.862, pop. pres. 2.823). Cannitello (pop. res. 2.687, pop. pres. 2.630), Fiumara (pop. res. 2.100, pop. pres. 2.075) e Villa San Giovanni (pop. res. 6.831, pop. pres. 6.741), già soppressi con R. D. 7 luglio 1927, n. 1195 e aggregati al Comune di Reggio di Calabria, ora ricostituiti in Comune autonomo sotto la denominazione di Villa San Giovanni. Legge 29 dicembre 1932, n. 1711. — (b) Vedi la precedente nota (a).

Segue Movimento naturale della Popolazione presente nell'anno 1933, nei Comuni del Regno, per Provincie ordinate per Compartimenti.

Table with columns: Numero d'ordine, COMUNI, MATRIMONI, NATI VIVI, MORITI, Numero d'ordine, COMUNI, MATRIMONI, NATI VIVI, MORITI, Numero d'ordine, COMUNI, MATRIMONI, NATI VIVI, MORITI. It is divided into sections for Provincia di Agrigento, Provincia di Enna, Provincia di Messina, and Provincia di Palermo, with a central section for Compartimento della Sicilia.

(a) Nuova denominazione assunta dal Comune di Milocca. R. D. 4 dicembre 1933, n. 1794. - (b) Già soppresso e aggregato al Comune di Sant'Agata di Militello con R. D. 28 gennaio 1929, n. 264, ora ricostituito in Comune autonomo conservando la stessa denominazione. Legge 22 dicembre 1932, n. 1775. - (c) Già soppresso e aggregato al Comune di Sant'Agata di Militello con R. D. 28 gennaio 1929, n. 264, ora ricostituito in Comune autonomo conservando la stessa denominazione. Legge 22 dicembre 1932, n. 1775. - (d) Vedi le precedenti note (b) e (c)

Segue Movimento naturale della Popolazione nell'anno 1933, nei Comuni del Regno, per Province ordinate per Compartimenti.

Numero d'ordine	COMUNI	MATRIMONI	NATI VIVI	MORTI	Numero d'ordine	COMUNI	MATRIMONI	NATI VIVI	MORTI	Numero d'ordine	COMUNI	MATRIMONI	NATI VIVI	MORTI									
															COMUNI	MATRIMONI	NATI VIVI	MORTI					
16	Dorgali	25	159	80	79	Tiana	6	28	10	47	Òsilo	31	147	107									
17	Escalaplano	16	85	25	80	Tonara	16	91	56	48	Ossi	27	132	55									
18	Escocola	3	23	23	81	Torpè	19	75	27	49	Ozieri	57	237	141									
19	Esterzili	11	40	17	82	Tresnuràghes	13	31	27	50	Pàdria	12	45	27									
20	Fonni	26	123	99	83	Triel	—	36	13	51	Pattada	19	136	81									
21	Gadoni	4	33	19	84	Ulassai	14	45	29	52	Pèrfugas	22	99	21									
22	Gairo Nuovo	12	82	23	85	Urzulei	3	49	15	53	Ploaghe	16	100	44									
23	Gavoi	12	82	37	86	Ussassai	5	32	18	54	Porto Torres	39	244	101									
24	Genoni	7	26	18	87	Villagrande Strisàili	13	75	20	55	Pozzomaggiore	30	118	57									
25	Gergei	9	49	42	88	Villanova Tulo	9	41	23	56	Romana	5	21	14									
26	Ibono	16	64	52	TOTALE ...			1.304	6.300	3.389	57	Santa Teresa Gallura	16	57	33								
27	Irgoli di Galtelli	23	137	80	PROVINCIA DI SÀSSARI																		
28	Isili	9	69	56	1	Aggius	29	140	70	64	Tempio Pausania	98	359	174									
29	Jerzu	21	99	66	2	Alà dei Sardi	10	46	36	65	Terranova Pausania	61	276	125									
30	Làconi	10	64	32	3	Alghero	106	432	202	66	Thiesi	17	55	41									
31	Lanusei	29	136	61	4	Anela	7	25	27	67	Tissi	12	24	18									
32	Lei	4	15	6	5	Ar dara	4	29	14	68	Torralba	11	36	23									
33	Loceri	6	39	24	6	Arzachena	25	100	54	69	Tula	6	52	31									
34	Lodé	18	67	49	7	Bàrari	5	31	17	70	Uri	13	44	15									
35	Lula	13	45	38	8	Benetutti	9	63	23	71	Ùsini	19	83	46									
36	Macomer	28	146	54	9	Berchidda	9	74	41	72	Villanova Monte Leone	38	155	66									
37	Magomadas	5	14	9	10	Bessude	3	12	8	TOTALE ...			1.810	8.042	4.040								
38	Mamojada	13	85	39	11	Bonnàvaro	16	47	26	RIASSUNTO DELLA SARDEGNA													
39	Meana Sardo	15	62	34	12	Bono (a)	26	114	45	Cagliari	2.964	14.789	7.377										
40	Mòdolo	1	3	5	13	Bonorra	33	212	102	Nuoro	1.304	6.300	3.389										
41	Montresta	14	51	29	14	Bortigiàdas	4	44	30	Sassari	1.810	8.042	4.040										
42	Nuoro	44	329	146	15	Borutta	1	17	4	Totale ...			6.078	29.131	14.806								
43	Nuràgus	6	33	19	16	Bottidda (b)	9	30	10	RIASSUNTO DEL REGNO													
44	Nurallao	5	36	14	17	Buddusò	28	159	77	Piemonte	24.127	51.168	46.992										
45	Nurri	23	119	55	18	Bultei	15	56	30	Liguria	8.776	20.828	17.273										
46	Oliena	39	134	67	19	Bulzi	3	28	7	Lombardia	38.410	117.174	77.259										
47	Ollolai	12	56	20	20	Burgos	16	75	26	Venezia Tridentina	3.475	13.898	9.709										
48	Olzai	5	41	15	21	Calangianus	28	117	43	Veneto	28.619	101.768	49.568										
49	Onani	4	16	22	22	Cargeghe	10	23	18	Venezia Giulia e Zara	6.386	18.451	12.559										
50	Oniferi	6	22	12	23	Castel Sardo	33	142	47	Emilia	25.657	66.039	39.455										
51	Orani	16	71	40	24	Cherèmule	5	21	13	Toscana	20.938	51.024	34.732										
52	Orgòsolo	23	104	58	25	Chiararamonti	19	62	36	Marche	9.326	29.782	15.219										
53	Orosei	27	76	50	26	Codrongianos	13	30	22	Umbria	5.168	15.997	8.494										
54	Orotelli	16	60	30	27	Cossoine	15	49	25	Lazio	18.892	59.421	30.275										
55	Orroli	18	84	40	28	Florinas	12	58	29	Abruzzi e Molise	11.398	46.517	24.601										
56	Ortuveri	16	63	38	29	Giave	9	35	24	Campania	23.119	108.946	57.554										
57	Orune	14	134	90	30	Illorai	8	59	25	Puglie	17.089	80.175	42.162										
58	Osidda	5	16	6	31	Ittireddu	4	31	14	Lucania	3.991	18.446	9.537										
59	Osini	15	43	21	32	Ittiri	56	200	74	Calabria	11.570	56.831	25.571										
60	Ottana	18	43	22	33	Laerru	5	54	14	Sardegna	26.891	110.383	58.347										
61	Ovodda	13	45	29	34	La Maddalena	87	252	119	Regno ...			289.910	995.979	574.113								
62	Perdasdefogu	4	50	25	35	Luras	18	68	42														
63	Posada	24	115	51	36	Mara	8	34	18														
64	Sadali	10	39	22	37	Martis	6	33	17														
65	Sarule	11	53	35	38	Monteleone Rocca Doria	1	12	3														
66	Scano di Montiferro	19	66	33	39	Monti	19	57	45														
67	Sennariolu	3	11	5	40	Mòres	14	66	34														
68	Serri	6	22	10	41	Nùchis	21	45	25														
69	Seui	30	85	56	42	Nughedu di San Nicolò	15	53	30														
70	Seulo	6	48	15	43	Nule	7	33	37														
71	Silanus	20	97	44	44	Nulvi	24	123	60														
72	Sindia	18	69	37	45	Olmedo	10	39	12														
73	Siniscola	35	176	94	46	Òschiri	19	123	46														
74	Sòrgono	11	40	22																			
75	Suni	18	75	54																			
76	Tàlana	3	35	18																			
77	Tertenia	20	79	43																			
78	Teti	2	18	14																			

(a) Staccato il Comune di Bottidda (pop. res. 1.149, pop. pres. 1.047) già soppresso con R. D. 4 ottobre 1928, n. 2419, ora ricostituito in Comune autonomo conservando la stessa denominazione. Legge 15 giugno 1933, n. 604. — (b) Vedi la precedente nota (a).