

MINISTERO DI AGRICOLTURA, INDUSTRIA E COMMERCIO

DIREZIONE GENERALE DELLA STATISTICA E DEL LAVORO

UFFICIO CENTRALE DI STATISTICA

# MOVIMENTO DELLA POPOLAZIONE

SECONDO GLI ATTI DELLO STATO CIVILE

NELL'ANNO 1910



ROMA

TIPOGRAFIA NAZIONALE DI G. BERTERO E C.

VIA UMBRIA

1912

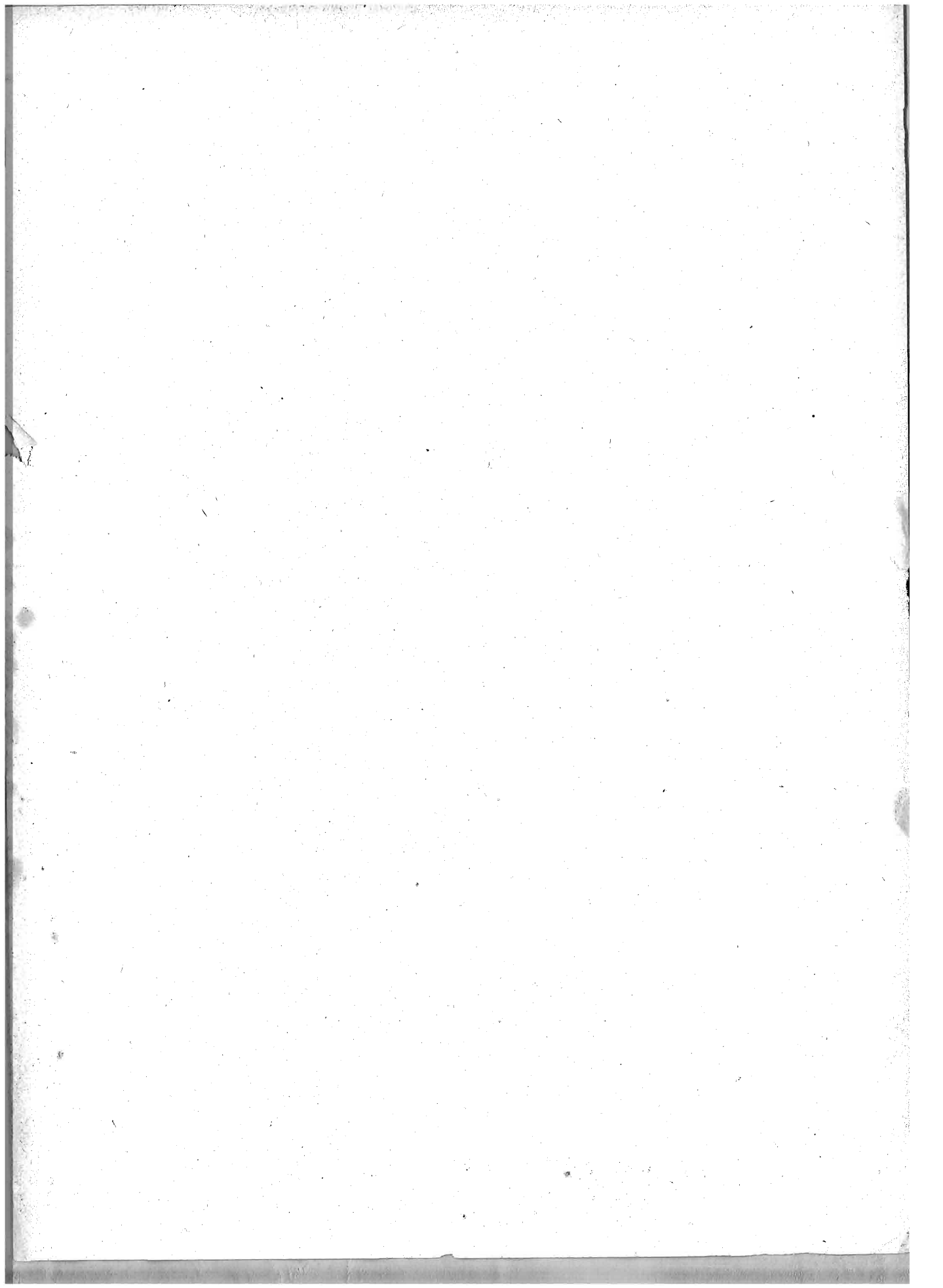

# INDICE

## INTRODUZIONE.

|      |   |      |        |
|------|---|------|--------|
| CAPO | I. — Avvertenze preliminari:  |      |        |
|      | § I. Contenuto e fonti della presente statistica . . . . .  | Pag. | III    |
|      | § II. Popolazione sulla quale sono stati calcolati i vari quozienti demografici . . . . .   | "    | IV     |
| "    | II. — Risultati complessivi del movimento della popolazione secondo gli atti dello stato civile dal 1872 al 1910 . . . . .        | "    | XIV    |
| "    | III. — Matrimoni:   |      |        |
|      | § I. Numero dei matrimoni in rapporto alla popolazione . . . . .  | "    | XVI    |
|      | § II. Matrimoni classificati secondo le stagioni ed i mesi dell'anno in cui avvennero . . . . .                                   | "    | XVIII  |
|      | § III. Matrimoni classificati secondo lo stato civile degli sposi . . . . .   | "    | XIX    |
|      | § IV. Sposi e spose classificati secondo la loro età . . . . .  | "    | XX     |
|      | § V. Sposi e spose classificati secondo l'età media . . . . .   | "    | XXIV   |
|      | § VI. Sposi e spose classificati secondo che sottoscrissero o no l'atto di matrimonio . . . . .                                   | "    | XXVI   |
|      | § VII. Matrimoni fra consanguinei . . . . .   | "    | XXX    |
| "    | IV. — Nati (esclusi i nati-morti):  |      |        |
|      | § I. Numero dei nati in rapporto alla popolazione . . . . .   | "    | XXXI   |
|      | § II. Nati classificati secondo i mesi di nascita . . . . .   | "    | XXXII  |
|      | § III. Nati classificati secondo il sesso . . . . .   | "    | XXXIII |
|      | § IV. Nati classificati secondo la filiazione legittima od illegittima . . . . .  | "    | XXXV   |
|      | § V. Legittimazioni . . . . .   | "    | XLH    |
| "    | V. — Nati-morti:  |      |        |
|      | § I. Numero dei nati-morti in rapporto al totale delle nascite . . . . .  | "    | XLV    |
|      | § II. Nati-morti classificati secondo i mesi . . . . .  | "    | XLVIII |
|      | § III. Nati-morti classificati secondo il sesso e secondo la filiazione legittima od illegittima . . . . .                        | "    | XLIX   |
| "    | VI. — Parti multipli . . . . .  | "    | LI     |
| "    | VII. — Morti (esclusi i nati-morti):  |      |        |
|      | § I. Numero dei morti in rapporto alla popolazione . . . . .  | "    | LIII   |
|      | § II. Numero dei morti paragonato a quello dei nati . . . . .   | "    | LIV    |
|      | § III. Morti classificati secondo i mesi . . . . .  | "    | LVI    |
|      | § IV. Morti classificati secondo il sesso e secondo l'età . . . . .   | "    | LVII   |
|      | § V. Morti nel Regno da 15 anni in su, classificati secondo lo stato civile ed il sesso in rapporto all'età . . . . .             | "    | LIX    |
|      | § VI. Quozienti di mortalità dei bambini nei primi cinque anni di età, calcolati per ciascun anno del periodo 1890-1910 . . . . . | "    | LXI    |
|      | § VII. Morti nei primi cinque anni di età, classificati secondo la filiazione legittima od illegittima . . . . .                  | "    | LXIV   |
|      | § VIII. Morti classificati secondo l'età e la professione . . . . .   | "    | LXVI   |

## TAVOLE.

|        |   |        |
|--------|---|--------|
| TAVOLA | I. — Movimento generale della popolazione nell'anno 1910 ( <i>Matrimoni; nati e nati-morti classificati secondo il sesso e la filiazione legittima o illegittima; figli naturali legittimati; morti divisi per sesso.</i> )                           |        |
|        | A. Per circondari . . . . .   | Pag. 2 |
|        | B. Per provincie, compartimenti e pel Regno . . . . .   | " 16   |
|        | C. Nei 284 Comuni capiluoghi di provincia, di circondario o distretto e nei 61 Comuni non capiluoghi che al tempo del censimento del 10 febbraio 1901 avevano più di 20,000 abitanti . . . . .  | " 22   |
| "      | II. — Movimento della popolazione nei singoli mesi dell'anno 1910, per provincie, compartimenti e pel Regno ( <i>Matrimoni; nati, nati-morti e morti divisi per sesso</i> ) . . . . .   | " 46   |
| "      | III. — Matrimoni classificati secondo lo stato civile degli sposi, per provincie, compartimenti e pel Regno ( <i>Matrimoni tra celibi e nubili, tra celibi e vedove, tra vedovi e nubili, tra vedovi e vedove</i> ) . . . . .                         | " 54   |
| "      | IV. — Sposi e spose classificati secondo che sottoscrissero o no l'atto di matrimonio:  |        |
|        | A. Per provincie, compartimenti e pel Regno . . . . .   | " 55   |
|        | B. Nei 69 Comuni capiluoghi di provincia . . . . .  | " 57   |
| "      | V. — Sposi e spose classificati secondo l'età e lo stato civile, per compartimenti e pel Regno:   |        |
|        | A. Sposi . . . . .  | " 58   |
|        | B. Spose . . . . .  | " 59   |
| "      | VI. — Parti multipli per provincie, compartimenti e pel Regno ( <i>Parti doppi, tripli, ecc., numero dei nati divisi per sesso e loro combinazioni</i> ). . . . .   | " 60   |
| "      | VII. — Morti classificati secondo il sesso e lo stato civile, per compartimenti e pel Regno ( <i>Celibi di non oltre 15 anni e di oltre 15 anni, coniugati, vedovi; nubili di non oltre 15 anni e di oltre 15 anni, coniugate, vedove</i> ) . . . . . | " 62   |
| "      | VIII. — Morti classificati secondo l'età ed il sesso, per compartimenti e pel Regno . . . . .   | " 63   |
| "      | IX. — Morti nel Regno classificati secondo lo stato civile ed il sesso in rapporto all'età . . . . .  | " 65   |
| "      | X. — Morti classificati secondo i natali legittimi od illegittimi e secondo il sesso nei primi cinque anni di età, per compartimenti e pel Regno . . . . .  | " 66   |
| "      | XI. — Maschi morti nel Regno in età da 15 anni compiuti in su, classificati secondo la professione e per gruppi di età . . . . .  | " 67   |

# INTRODUZIONE

---

## CAPO I.

### AVVERTENZE PRELIMINARI.

#### § I.

#### **Contenuto e fonti della presente statistica.**

La statistica del *Movimento annuale della popolazione*, in quanto può essere legalmente determinato col mezzo degli atti dello stato civile, si cominciò a pubblicare per l'anno 1862. Il presente volume, che è il XLIX della serie, riguarda i *matrimoni*, le *nascite* e le *morti* che avvennero nel Regno nel 1910.

Le notizie dei matrimoni e delle morti vengono fornite dagli Uffici comunali di stato civile per mezzo di schede, e lo spoglio di queste si fa direttamente a cura dell'Ufficio centrale di Statistica. Quanto alle nascite, i Comuni inviano al detto Ufficio un prospetto riassuntivo del numero dei *nati* e dei *nati-morti* in ciascun mese dell'anno, divisi per  *sesso* e secondo che erano *legittimi* od *illegittimi*, come pure del numero dei *figli naturali legittimati* e dei *parti multipli*.

Fino a tutto il 1892 si pubblicarono le cifre dei matrimoni, delle nascite e delle morti per i singoli Comuni. Ma dopo quell'anno, per ragioni di economia, si dovette rinunciare a tale ampia specificazione, e le notizie per Comuni furono date soltanto per quelli che sono capiluoghi di provincia e di circondario o distretto e per alcuni altri più popolosi (a).

---

(a) Nelle statistiche per gli anni dal 1896 al 1900 i Comuni non capiluoghi, per i quali furono date separatamente le cifre dei nati, dei morti e dei matrimoni, erano quelli che al 1° gennaio 1882 contavano più di 15,000 abitanti. Nelle statistiche degli anni 1901-1910 si sono date a parte le notizie, oltreché pei Comuni capiluoghi di provincia e di circondario o distretto, anche pei Comuni che al 10 febbraio 1901 avevano più di 20,000 abitanti, e per altri 5, che quantunque nel 1901 non avessero raggiunto quel numero di abitanti, erano già stati considerati a parte nei volumi per gli anni dal 1896 al 1900 perchè ne contavano oltre 15,000; e ciò allo scopo di mantenere, nei limiti del possibile, l'uniformità fra le statistiche di questi ultimi dieci anni e quelle degli anni precedenti. Si continua, per altro, a tener nota, anno per anno, delle cifre dei nati, dei matrimoni e dei morti per ciascun Comune del Regno, i quali sommarono a 8319 nel 1910, e tali notizie vengono pubblicate a dati intervalli; come, per esempio, si è fatto per il periodo dal 1° gennaio 1882 al 9 febbraio 1901, nel volume che si riferisce all'anno 1901.

§ II.

**Popolazione sulla quale sono stati calcolati i vari quozienti demografici.**

Per determinare i rapporti fra i diversi elementi statistici considerati in questo volume ed il numero degli abitanti, si è creduto opportuno di confrontare i detti elementi colla popolazione presumibilmente presente alla metà di ciascuno degli anni del periodo preso in esame, dedotta dalle popolazioni calcolate al 1° gennaio e al 31 dicembre di ciascun anno, poichè essa rappresenta con maggiore esattezza la popolazione media dell'anno e permette quindi di ottenere proporzioni più precise.

Fino al volume del 1904 la popolazione media di ciascun anno è stata calcolata sottraendo dalle cifre della popolazione presente al 10 febbraio 1901 (32,475,253) quella rilevata col censimento del 1° gennaio 1882 (28,459,628), per rilevarne l'aumento complessivo avutosi nell'intervallo e quindi l'aumento medio annuale, nella supposizione che questo aumento fosse avvenuto in proporzione aritmetica e che esso avesse continuato a verificarsi anche dopo il 1901.

Se non che, il movimento d'emigrazione per l'estero si è fortemente accentuato a cominciare dal 1901, superando annualmente di gran lunga quello verificatosi negli anni intercedenti fra il terzo ed il quarto censimento; di guisa che l'aumento medio annuale della popolazione dopo quell'anno deve essere stato più basso di quello avvenuto fra il 1882 e il 1901 e del quale si era tenuto conto fino al 1904. Si è perciò creduto opportuno di modificare, a partire dal 1905, il calcolo dell'aumento della popolazione, riportando però le correzioni fino all'anno 1901, seguendo un metodo più diretto (a).

Per disposizione del regio decreto 4 aprile 1873, n. 1363, serie II, ogni Comune tiene un registro della sua *popolazione stabile*, nel quale nota le variazioni che avvengono in essa per fatto di nascite, morti, immigrazioni ed emigrazioni. La tenuta di questo registro fu resa più semplice e sempre meglio rispondente ai suoi scopi con altro regio decreto in data 21 settembre 1901, n. 445. A ciascun Comune si è chiesta notizia delle variazioni avvenute nel numero degli abitanti residenti, per effetto di immigrazioni e di emigrazioni in rapporto con altri Comuni del Regno e coll'estero, e per cambiamenti nella guarnigione militare, dal 10 febbraio 1901 al 31 dicembre 1910; per ciò che riguarda il movimento delle nascite e delle morti, nello stesso periodo di tempo, si è preferito attenersi alle risultanze dei registri degli atti dello stato civile, che sono più sicure di quelle dei registri anagrafici; e quanto alla popolazione avventizia, si è mantenuta invariata la cifra indicata dal censimento del 1901, non aven-

---

(a) Le cifre di popolazione pubblicate nei volumi concernenti il movimento della popolazione dal 1901 al 1904 sono, alquanto diverse da quelle indicate per quegli anni in questo volume, appunto perchè calcolate con procedimento differente.

dosi gli elementi necessari per calcolare gli aumenti o le diminuzioni che possono essere avvenuti in questo nucleo di popolazione dal 1901 in poi.

Le due fonti di notizie sopra indicate hanno fornito i dati seguenti:

**Movimento annuale della popolazione avvenuto nel Regno durante il periodo  
dal 10 febbraio 1901 al 31 dicembre 1910.**

Prospetto I.

| ANNI                                | NATI<br>vivi      | MORTI            | ISCRITTI<br>nei registri comunali<br>di popolazione<br>perchè immigrati |                | CANCELLATI<br>dai registri comunali<br>di popolazione<br>perchè emigrati |                  |
|-------------------------------------|-------------------|------------------|---|----------------|--|------------------|
|                                     |                   |                  | da<br>altri Comuni<br>del Regno   | dall'estero    | per<br>altri Comuni<br>del Regno   | per l'estero     |
| Dal 10 febbraio al 31 dicembre 1901 | 930 468           | 617 248          | 450 216   | 32 637         | 357 743  | 177 884          |
| Anno 1902 . . . . .                 | 1 093 074         | 727 181          | 506 493   | 36 717         | 402 461  | 200 119          |
| „ 1903 . . . . .                    | 1 042 090         | 736 311          | 525 345   | 53 908         | 410 888  | 209 050          |
| „ 1904 . . . . .                    | 1 085 431         | 698 604          | 543 016   | 81 815         | 476 660  | 182 359          |
| „ 1905 . . . . .                    | 1 084 518         | 730 340          | 569 189   | 69 456         | 508 330  | 264 860          |
| „ 1906 . . . . .                    | 1 070 978         | 696 875          | 613 670   | 66 179         | 541 545  | 241 106          |
| „ 1907 . . . . .                    | 1 062 333         | 700 333          | 612 041   | 94 713         | 537 597  | 185 991          |
| „ 1908 . . . . .                    | 1 138 813         | 770 054          | 627 374   | 92 926         | 541 365  | 103 341          |
| „ 1909 . . . . .                    | 1 115 831         | 738 460          | 624 298   | 58 930         | 532 079  | 140 351          |
| „ 1910 . . . . .                    | 1 144 410         | 682 459          | 652 040   | 58 668         | 568 360  | 138 380          |
| <b>Totale . . .</b>                 | <b>10 767 946</b> | <b>7 097 865</b> | <b>5 723 682</b>  | <b>645 949</b> | <b>4 877 028</b>   | <b>1 843 441</b> |

Secondo le disposizioni vigenti (a) devono essere iscritti nel registro della popolazione stabile di ciascun Comune, come provenienti da altri Comuni del Regno, gli individui isolati e le famiglie che vengono a fissare nel Comune la loro dimora abituale, lasciando quella che avevano in altri Comuni del Regno; contemporaneamente essi dovrebbero essere cancellati dai registri dei Comuni di loro precedente dimora. Adunque, a un totale di 5,723,682 iscrizioni fatte fra il 10 febbraio 1901 e il 31 dicembre 1910 avrebbero dovuto corrispondere altrettante cancellazioni; ma queste ultime si effettuarono solamente per 4,877,028 individui. La differenza di 846,654 fra le due cifre dipende dal modo imperfetto in cui è tenuto il registro, tantochè per ogni 100 iscrizioni, si ebbero soltanto 85 cancellazioni.

(a) Regolamento per la formazione e tenuta dei Registri comunali di popolazione, approvato con R. D. 21 settembre 1901, n. 445, art. 2, 23 e 24.

Gli Uffici municipali possono più facilmente aver notizia delle persone le quali vengono a fissare la loro dimora nell'ambito del rispettivo territorio (poichè esse, per molteplici esigenze amministrative e fiscali o per richieste di pubblica assistenza, devono dare contezza di sè e delle loro famiglie alle Amministrazioni locali), che non essere informati di quelle che partono senza dare alcun avviso; donde consegue che le cifre della popolazione dei singoli Comuni, dedotte dai registri anagrafici, riescono d'ordinario più alte di quelle rilevate ad una stessa data per mezzo di un censimento generale.

Questo difetto nella cancellazione degli emigrati non vizia il calcolo dei movimenti di migrazione interna permanente che si faccia per l'insieme del Regno, potendosi esso basare sul solo numero delle nuove iscrizioni, che è certamente più esatto; ma volendo stabilire un bilancio per provincie e per compartimenti, degli aumenti e delle diminuzioni dipendenti da questi scambi reciproci, occorre integrare le cifre delle emigrazioni per farle coincidere, nel loro complesso, con quelle delle immigrazioni.

Per fare questa integrazione si è supposto che la deficienza riscontrata nelle cifre riguardanti l'intero Regno, si sia verificata in uguale proporzione nella tenuta dei registri anagrafici di tutti i Comuni di ciascuna provincia (a).

Per ciò che riguarda i movimenti migratorii coll'estero, nei registri anagrafici non si prende nota di tutti gli emigrati, nè di tutti i rimpatriati, ma si cancellano soltanto quelli per i quali l'Ufficio municipale o ha ricevuto l'esplicita dichiarazione di trasferire all'estero la dimora abituale, o ha fondati motivi di ritenere che intendano di espatriare a tempo indeterminato, e si inscrivono come immigrati dall'estero coloro che dopo essere stati cancellati in anni precedenti ritornano in patria, come pure gli individui italiani e stranieri venuti per la prima volta dall'estero in Italia a fissarvi la propria dimora (b).

---

(a) In altri termini, si sono aumentate le cifre dei cancellati per emigrazione in altri Comuni del Regno, risultanti dai registri anagrafici per ciascuna provincia, del 25.8 per cento nel 1901 e 1902, del 27.9 nel 1903, del 13.9 nel 1904, del 12.0 nel 1905, del 13.3 nel 1906, del 13.8 nel 1907, del 15.9 nel 1908, del 17.3 nel 1909 e del 14.7 nel 1910, cioè dei quozienti che in ciascun anno rappresentano le cancellazioni non effettuate in corrispondenza alle nuove iscrizioni.

(b) I risultati del calcolo istituito sulle anagrafi municipali per determinare la perdita effettiva di popolazione causata nei dieci anni 1901-910 dalle emigrazioni per l'estero, trovano riscontro in quelli che emergono dalle statistiche speciali dell'emigrazione stessa. È noto che la massima parte dell'emigrazione permanente si dirige a paesi transoceanici; ora dalle statistiche raccolte per cura del R. Commissariato dell'emigrazione risulta che nei dieci anni 1901-910 presero imbarco in porti del Regno o sui vapori della *Compagnie générale transatlantique* che partono da Havre, in posti di 3<sup>a</sup> classe, 2,989,860 viaggiatori italiani e nello stesso decennio ne sbarcarono nei porti suddetti, dopo un viaggio di lungo corso fatto in terza classe, 1,576,057 (c). La differenza fra i primi ed i secondi, che rappresenterebbe il numero dei rimasti all'estero, fu di 1,413,803, mentre la differenza fra il numero dei cancellati e quello degli iscritti nelle anagrafi per cambiamenti di dimora in rapporto coll'estero fu di 1,197,492. Probabilmente un certo numero di rimpatriati sbarcarono in porti esteri e continuarono il viaggio per via di terra, o trasbordarono su altri piroscafi che partirono direttamente da un porto del Mediterraneo e non figurano perciò nella statistica del R. Commissariato; inoltre in quest'ultima non figurano quelli che vennero dall'estero facendo il viaggio in posti di 1<sup>a</sup> e 2<sup>a</sup> classe, nè gli stranieri che fissarono la loro dimora in Italia, qualunque fosse il loro paese di provenienza.

---

(c) *Bollettino dell'emigrazione* pubblicato dal Commissariato dell'emigrazione. Anni: 1907, n. 14; 1909, n. 14, e 1910, n. 17.



Con queste norme è stato compilato il prospetto II, nel quale sono indicati, per ogni provincia e compartimento:

- a) i movimenti migratori nell'anno 1910 (immigrati da altri Comuni del Regno e dall'estero; emigrati per altri Comuni del Regno e per l'estero);
- b) il numero degli abitanti presenti censiti al 10 febbraio 1901;
- c) gli aumenti avvenuti da quella data a tutto il 1910 per nascite ed immigrazioni da altri Comuni del Regno e dall'estero, e le diminuzioni per morti ed emigrazioni a tempo indefinito per altri Comuni del Regno e per l'estero;
- d) le cifre della popolazione calcolata al 31 dicembre 1910;
- e) le cifre della popolazione alla metà dell'anno 1910, risultante dalla somma di quelle calcolate al 1° gennaio e al 31 dicembre dello stesso anno. Con le cifre della popolazione media sono state confrontate quelle dei matrimoni, dei nati e dei morti per dedurne i rispettivi quozienti.

Non si può assicurare che le cifre degli immigrati e degli emigrati in rapporto coll'estero, desunte dai registri anagrafici, rappresentino esattamente questo movimento dislocativo; ciò non di meno il calcolo fatto lo indica con un'approssimazione maggiore di quella che si poteva ottenere col metodo adottato prima del 1905. Secondo tale calcolo, alla metà del 1910, si sarebbero trovati nel Regno 34,756,926 abitanti, cioè 132,074 in meno di quelli che sarebbero risultati coll'altro procedimento; ed in quattro provincie, e cioè in quelle di Pavia, Potenza, Messina (a) e Palermo la popolazione sarebbe diminuita in confronto di quella censita nel 1901, mentre col metodo precedente si supponeva invariata la popolazione della provincia di Potenza ed in continuo aumento quella di tutte le altre.

---

(a) La diminuzione verificatasi nella provincia di Messina è dovuta, come è noto, alle perdite subite per il terremoto del 28 dicembre 1908.

**Aumenti e diminuzioni nella popolazione di ogni provincia e compartimento e del Regno, dal  
Prospetto II.**

| PROVINCIE<br>E<br>COMPARTIMENTI | MOVIMENTI MIGRATORI<br>nell'anno 1910 |              |  |               | POPOLAZIONE<br>presente<br>censita<br>al 10 febbraio<br>1901 | dal 10 febbraio<br><br>Nati vivi |
|---------------------------------|---------------------------------------|--------------|--|---------------|--|----------------------------------|
|                                 | Immigrati                             |              | Emigrati                               |               |  |                                  |
|                                 | da<br>altri<br>Comuni<br>del<br>Regno | dall'estero  | per<br>altri<br>Comuni<br>del<br>Regno | per l'estero  |  |                                  |
| Alessandria . . . . .           | 11 709                                | 1 962        | 12 818                                 | 4 345         | 811 833  | 229 970                          |
| Cuneo . . . . .                 | 9 053                                 | 715          | 8 891                                  | 3 199         | 638 235  | 193 676                          |
| Novara . . . . .                | 15 355                                | 762          | 14 349                                 | 1 269         | 743 115  | 199 451                          |
| Torino . . . . .                | 28 479                                | 2 719        | 16 641                                 | 5 527         | 1 124 218  | 275 191                          |
| <b>Piemonte . . . . .</b>       | <b>64 596</b>                         | <b>6 158</b> | <b>52 699</b>                          | <b>14 340</b> | <b>3 317 401</b>   | <b>898 288</b>                   |
| Genova . . . . .                | 33 451                                | 1 314        | 23 566                                 | 2 758         | 934 627  | 261 832                          |
| Porto Maurizio . . . . .        | 3 474                                 | 924          | 2 447                                  | 774           | 142 846  | 33 981                           |
| <b>Liguria . . . . .</b>        | <b>36 925</b>                         | <b>2 238</b> | <b>26 013</b>                          | <b>3 532</b>  | <b>1 077 473</b>   | <b>295 813</b>                   |
| Bergamo . . . . .               | 8 989                                 | 50           | 10 047                                 | 58            | 459 594  | 204 052                          |
| Brescia . . . . .               | 19 169                                | 252          | 19 799                                 | 364           | 538 427  | 195 113                          |
| Como . . . . .                  | 10 783                                | 648          | 10 343                                 | 918           | 580 214  | 195 034                          |
| Cremona . . . . .               | 18 863                                | 119          | 22 208                                 | 41            | 327 838  | 108 500                          |
| Mantova . . . . .               | 18 267                                | 218          | 21 066                                 | 255           | 311 942  | 107 169                          |
| Milano . . . . .                | 81 599                                | 855          | 72 617                                 | 530           | 1 442 179  | 532 025                          |
| Pavia . . . . .                 | 23 235                                | 751          | 27 914                                 | 2 601         | 496 969  | 141 282                          |
| Sondrio . . . . .               | 659                                   | 208          | 616                                    | 267           | 125 565  | 40 993                           |
| <b>Lombardia . . . . .</b>      | <b>181 564</b>                        | <b>3 101</b> | <b>184 610</b>                         | <b>5 034</b>  | <b>4 282 728</b>   | <b>1 524 168</b>                 |
| Belluno . . . . .               | 1 548                                 | 63           | 1 948                                  | 67            | 192 800  | 73 000                           |
| Padova . . . . .                | 18 384                                | 178          | 20 135                                 | 169           | 443 227  | 175 202                          |
| Rovigo . . . . .                | 15 325                                | 346          | 18 300                                 | 227           | 221 904  | 94 173                           |
| Treviso . . . . .               | 11 223                                | 273          | 12 974                                 | 499           | 412 267  | 173 991                          |
| Udine . . . . .                 | 9 204                                 | 178          | 9 691                                  | 412           | 592 592  | 229 506                          |
| Venezia . . . . .               | 12 891                                | 235          | 13 718                                 | 334           | 401 241  | 150 530                          |
| Verona . . . . .                | 18 222                                | 282          | 20 579                                 | 367           | 422 437  | 141 108                          |
| Vicenza . . . . .               | 16 732                                | 629          | 18 932                                 | 521           | 447 999  | 172 012                          |
| <b>Veneto . . . . .</b>         | <b>103 529</b>                        | <b>2 184</b> | <b>116 277</b>                         | <b>2 596</b>  | <b>3 134 467</b>   | <b>1 209 522</b>                 |

10 febbraio 1901 al 31 dicembre 1910, e calcolo della popolazione media in quest'ultimo anno.

| AUMENTI<br>1901 al 31 dicembre 1910 |             | DIMINUZIONI<br>dal 10 febbraio 1901 al 31 dicembre 1910 |           |                                  | DIFFERENZA<br>fra aumenti<br>e diminuzioni<br>dal<br>10 febbraio 1901<br>al<br>31 dicembre 1910 | POPOLAZIONE<br>risultante<br>al<br>1° gennaio 1911 | POPOLAZIONE<br>calcolata<br>alla<br>metà dell'anno<br>1910 |
|-------------------------------------|-------------|---|-----------|----------------------------------|---|--|--|
| Immigrati                           |             | Morti   | Emigrati  |                                  |   |  |  |
| da<br>altri Comuni<br>del Regno     | dall'estero |   |           | per<br>altri Comuni<br>del Regno | per l'estero  |  |  |
| 108 062                             | 8 888       | 148 894   | 109 322   | 44 521                           | 44 183  | 856 016  | 854 526  |
| 83 024                              | 10 867      | 134 687   | 83 301    | 41 406                           | 28 173  | 666 408  | 665 027  |
| 121 194                             | 7 145       | 136 588   | 117 161   | 19 514                           | 54 527  | 797 642  | 794 443  |
| 220 103                             | 27 686      | 222 053   | 144 668   | 82 699                           | 73 560  | 1 197 778  | 1 191 093  |
| 532 383                             | 54 586      | 642 222   | 454 452   | 188 140                          | 200 443   | 3 517 844  | 3 505 089  |
| 243 566                             | 12 439      | 182 923   | 163 884   | 33 475                           | 137 555   | 1 072 182  | 1 063 018  |
| 23 449                              | 7 081       | 28 003  | 15 637    | 4 655                            | 16 216  | 159 062  | 158 158  |
| 267 015                             | 19 520      | 210 926   | 179 521   | 38 130                           | 153 771   | 1 231 244  | 1 221 176  |
| 86 000                              | 2 774       | 132 126   | 82 906    | 3 657                            | 74 137  | 533 731  | 530 454  |
| 167 323                             | 3 295       | 132 239   | 175 335   | 9 977                            | 48 180  | 586 607  | 583 004  |
| 89 922                              | 6 337       | 130 645   | 86 222    | 12 670                           | 61 756  | 641 970  | 638 352  |
| 181 284                             | 2 442       | 74 384  | 207 745   | 5 899                            | 4 198   | 332 036  | 331 524  |
| 164 721                             | 5 018       | 64 859  | 196 562   | 13 522                           | 1 965   | 313 907  | 312 803  |
| 645 758                             | 9 735       | 344 366   | 592 767   | 21 528                           | 228 857   | 1 671 036  | 1 654 104  |
| 224 951                             | 7 029       | 90 721  | 262 585   | 27 055                           | — 7 099   | 489 870  | 490 405  |
| 5 870                               | 2 848       | 26 810  | 5 529     | 5 773                            | 11 599  | 137 164  | 136 417  |
| 1 565 829                           | 39 478      | 996 150   | 1 609 651 | 100 081                          | 423 593   | 4 706 321  | 4 677 063  |
| 12 627                              | 1 545       | 40 158  | 15 201    | 2 234                            | 29 579  | 222 379  | 220 826  |
| 167 812                             | 4 384       | 89 967  | 189 312   | 8 479                            | 59 640  | 502 867  | 498 595  |
| 146 044                             | 6 246       | 49 132  | 170 286   | 10 284                           | 16 761  | 238 665  | 237 378  |
| 94 951                              | 5 681       | 80 380  | 110 690   | 10 550                           | 73 003  | 485 270  | 480 890  |
| 73 704                              | 6 315       | 117 426   | 74 190    | 11 992                           | 105 917   | 698 509  | 692 328  |
| 109 026                             | 4 156       | 88 324  | 113 245   | 7 501                            | 54 642  | 455 883  | 452 662  |
| 162 668                             | 5 636       | 81 483  | 183 283   | 13 173                           | 31 473  | 453 910  | 451 779  |
| 133 560                             | 7 184       | 92 077  | 157 295   | 13 191                           | 50 193  | 498 192  | 494 634  |
| 900 392                             | 41 147      | 638 947   | 1 013 502 | 77 404                           | 421 208   | 3 555 675  | 3 529 092  |

**Aumenti e diminuzioni nella popolazione di ogni provincia e compartimento e del Regno, dal**  
*Segue Prospetto II.*

| PROVINCIE<br>E<br>COMPARTIMENTI   | MOVIMENTI MIGRATORI<br>nell'anno 1910 |              |                                  |               | POPOLAZIONE<br>presente<br>censita<br>al 10 febbraio<br>1901 | dal 10 febbraio<br><br>Nati vivi |
|-----------------------------------|---------------------------------------|--------------|----------------------------------|---------------|--|----------------------------------|
|                                   | Immigrati                             |              | Emigrati                         |               |  |                                  |
|                                   | da<br>altri Comuni<br>del Regno       | dall'estero  | per<br>altri Comuni<br>del Regno | per l'estero  |  |                                  |
| Bologna . . . . .                 | 21 178                                | 141          | 23 333                           | 256           | 527 367  | 161 037                          |
| Ferrara . . . . .                 | 12 453                                | 56           | 15 295                           | 292           | 271 776  | 109 714                          |
| Forlì . . . . .                   | 7 640                                 | 166          | 8 381                            | 497           | 280 823  | 99 164                           |
| Modena . . . . .                  | 12 368                                | 140          | 13 811                           | 202           | 315 804  | 117 071                          |
| Parma . . . . .                   | 17 597                                | 693          | 19 000                           | 1 503         | 294 159  | 99 145                           |
| Piacenza . . . . .                | 12 632                                | 406          | 14 269                           | 1 004         | 245 126  | 79 956                           |
| Ravenna . . . . .                 | 5 369                                 | 17           | 5 876                            | 36            | 235 485  | 61 372                           |
| Reggio nell'Emilia . . . . .      | 9 698                                 | 155          | 10 917                           | 294           | 274 495  | 107 090                          |
| <b>Emilia . . . . .</b>           | <b>98 935</b>                         | <b>1 774</b> | <b>110 882</b>                   | <b>4 084</b>  | <b>2 445 035</b>   | <b>834 549</b>                   |
| Arezzo . . . . .                  | 6 111                                 | 52           | 7 613                            | 784           | 271 676  | 88 360                           |
| Firenze . . . . .                 | 23 401                                | 441          | 25 995                           | 542           | 939 054  | 275 504                          |
| Grosseto . . . . .                | 2 776                                 | 45           | 3 195                            | 149           | 144 722  | 45 912                           |
| Livorno . . . . .                 | 3 957                                 | 213          | 2 591                            | 425           | 123 877  | 32 245                           |
| Lucca . . . . .                   | 4 525                                 | 1 263        | 3 905                            | 2 487         | 319 523  | 94 831                           |
| Massa e Carrara . . . . .         | 1 992                                 | 396          | 2 178                            | 734           | 195 631  | 73 629                           |
| Pisa . . . . .                    | 10 170                                | 181          | 11 604                           | 388           | 320 829  | 96 241                           |
| Siena . . . . .                   | 7 821                                 | 56           | 9 383                            | 21            | 233 830  | 66 751                           |
| <b>Toscana . . . . .</b>          | <b>60 753</b>                         | <b>2 647</b> | <b>66 464</b>                    | <b>5 530</b>  | <b>2 549 142</b>   | <b>773 473</b>                   |
| Ancona . . . . .                  | 6 225                                 | 511          | 9 325                            | 1 321         | 302 172  | 99 785                           |
| Ascoli Piceno . . . . .           | 6 096                                 | 233          | 6 758                            | 1 253         | 245 172  | 79 176                           |
| Macerata . . . . .                | 5 818                                 | 1 032        | 6 843                            | 2 223         | 259 429  | 81 104                           |
| Pesaro e Urbino . . . . .         | 6 318                                 | 47           | 7 173                            | 651           | 253 982  | 87 586                           |
| <b>Marche . . . . .</b>           | <b>24 457</b>                         | <b>1 823</b> | <b>30 099</b>                    | <b>5 448</b>  | <b>1 060 755</b>   | <b>347 651</b>                   |
| Perugia - Umbria . . . . .        | 11 162                                | 339          | 13 358                           | 886           | 667 210  | 205 900                          |
| Roma - Lazio . . . . .            | 21 044                                | 1 499        | 14 004                           | 1 574         | 1 196 909  | 365 474                          |
| Aquila degli Abruzzi . . . . .    | 1 736                                 | 594          | 1 580                            | 2 145         | 396 629  | 136 133                          |
| Campobasso . . . . .              | 852                                   | 1 667        | 891                              | 4 325         | 366 571  | 117 258                          |
| Chieti . . . . .                  | 2 200                                 | 1 628        | 1 351                            | 3 136         | 370 907  | 115 380                          |
| Teramo . . . . .                  | 2 695                                 | 668          | 2 374                            | 1 889         | 307 444  | 97 643                           |
| <b>Abruzzi e Molise . . . . .</b> | <b>7 483</b>                          | <b>4 557</b> | <b>6 196</b>                     | <b>11 495</b> | <b>1 441 551</b>   | <b>466 414</b>                   |

10 febbraio 1901 al 31 dicembre 1910, e calcolo della popolazione media in quest'ultimo anno.

| AUMENTI<br>1901 al 31 dicembre 1910 |             | DIMINUZIONI<br>dal 10 febbraio 1901 al 31 dicembre 1910 |          |                                  | DIFFERENZA<br>fra aumenti<br>e diminuzioni<br>dal<br>10 febbraio 1901<br>al<br>31 dicembre 1910 | POPOLAZIONE<br>risultante<br>al<br>1° gennaio 1911 | POPOLAZIONE<br>calcolata<br>alla<br>metà dell'anno<br>1910 |
|-------------------------------------|-------------|---|----------|----------------------------------|---|--|--|
| Immigrati                           |             | Morti   | Emigrati |                                  |   |  |  |
| da<br>altri Comuni<br>del Regno     | dall'estero |   |          | per<br>altri Comuni<br>del Regno | per l'estero  |  |  |
| 196 275                             | 3 125       | 104 782   | 220 325  | 9 619                            | 25 711  | 553 078  | 550 449  |
| 113 597                             | 1 228       | 58 244  | 127 849  | 12 870                           | 25 576  | 297 352  | 295 497  |
| 66 350                              | 3 116       | 61 413  | 77 935   | 8 836                            | 20 446  | 301 269  | 298 990  |
| 111 759                             | 1 992       | 72 474  | 122 128  | 9 493                            | 26 727  | 342 531  | 340 324  |
| 155 820                             | 4 095       | 63 377  | 170 510  | 16 175                           | 8 998   | 303 157  | 302 018  |
| 113 229                             | 4 607       | 51 005  | 122 573  | 17 662                           | 6 552   | 251 678  | 251 103  |
| 49 104                              | 1 353       | 42 170  | 57 199   | 3 306                            | 9 154   | 244 639  | 243 459  |
| 80 417                              | 1 628       | 65 588  | 93 345   | 6 558                            | 23 644  | 298 139  | 296 016  |
| 886 551                             | 21 144      | 519 053   | 991 864  | 84 519                           | 146 808   | 2 591 843  | 2 577 856  |
| 60 630                              | 1 602       | 59 524  | 67 893   | 8 995                            | 14 180  | 285 856  | 284 734  |
| 218 819                             | 4 711       | 187 113   | 226 620  | 19 966                           | 65 335  | 1 004 389  | 999 718  |
| 23 112                              | 489         | 27 606  | 25 258   | 1 558                            | 15 091  | 159 813  | 158 822  |
| 31 521                              | 2 368       | 25 742  | 22 234   | 2 842                            | 15 316  | 139 193  | 138 166  |
| 37 704                              | 10 223      | 60 098  | 35 838   | 19 374                           | 27 448  | 346 971  | 345 131  |
| 19 691                              | 3 440       | 43 383  | 17 092   | 9 496                            | 26 789  | 222 420  | 221 034  |
| 81 856                              | 2 048       | 58 153  | 91 792   | 6 521                            | 23 679  | 344 508  | 342 979  |
| 66 017                              | 521         | 47 826  | 76 727   | 2 471                            | 6 265   | 240 095  | 239 229  |
| 539 350                             | 25 402      | 509 445   | 563 454  | 71 223                           | 194 103   | 2 743 245  | 2 729 813  |
| 71 687                              | 5 639       | 63 368  | 80 809   | 19 983                           | 12 951  | 315 123  | 314 678  |
| 55 465                              | 3 448       | 49 505  | 62 085   | 16 773                           | 9 726   | 254 898  | 253 732  |
| 51 358                              | 8 875       | 52 623  | 57 870   | 27 660                           | 3 184   | 262 613  | 261 535  |
| 64 071                              | 2 220       | 57 223  | 72 840   | 11 287                           | 12 527  | 266 509  | 265 179  |
| 242 581                             | 20 182      | 222 719   | 273 604  | 75 703                           | 38 388  | 1 099 143  | 1 095 124  |
| 114 400                             | 6 478       | 135 058   | 131 716  | 16 277                           | 43 727  | 710 937  | 707 057  |
| 173 041                             | 19 612      | 244 951   | 111 271  | 34 184                           | 167 721   | 1 364 630  | 1 353 698  |
| 13 709                              | 12 095      | 90 962  | 13 894   | 36 776                           | 20 305  | 416 934  | 414 980  |
| 7 256                               | 23 280      | 86 952  | 7 881    | 46 045                           | 6 916   | 373 487  | 372 875  |
| 13 913                              | 18 633      | 75 831  | 11 046   | 41 305                           | 19 744  | 390 651  | 388 226  |
| 24 476                              | 10 402      | 59 947  | 24 370   | 25 781                           | 22 423  | 329 867  | 327 759  |
| 59 354                              | 64 410      | 313 692   | 57 191   | 149 907                          | 69 388  | 1 510 939  | 1 503 840  |

**Aumenti e diminuzioni nella popolazione di ogni provincia e compartimento e del Regno, dal  
Segue Prospetto II.**

| PROVINCIE<br>E<br>COMPARTIMENTI       | MOVIMENTI MIGRATORI<br>nell'anno 1910 |               |                                  |                | POPOLAZIONE<br>presente<br>censita<br>al 10 febbraio<br>1901 | dal 10 febbraio<br><br>Nati vivi |
|---------------------------------------|---------------------------------------|---------------|----------------------------------|----------------|--|----------------------------------|
|                                       | Immigrati                             |               | Emigrati                         |                |  |                                  |
|                                       | da<br>altri Comuni<br>del Regno       | dall'estero   | per<br>altri Comuni<br>del Regno | per l'estero   |  |                                  |
| Avellino . . . . .                    | 678                                   | 1 937         | 448                              | 5 304          | 402 425  | 131 006                          |
| Benevento . . . . .                   | 389                                   | 727           | 336                              | 2 110          | 256 504  | 81 119                           |
| Caserta . . . . .                     | 2 912                                 | 2 278         | 3 061                            | 6 397          | 785 357  | 252 571                          |
| Napoli . . . . .                      | 8 609                                 | 699           | 4 499                            | 1 841          | 1 151 834  | 377 627                          |
| Salerno . . . . .                     | 1 370                                 | 2 595         | 1 036                            | 5 983          | 564 328  | 182 889                          |
| <b>Campania . . .</b>                 | <b>13 958</b>                         | <b>8 236</b>  | <b>9 380</b>                     | <b>21 635</b>  | <b>3 160 448</b>   | <b>1 025 212</b>                 |
| Bari delle Puglie . . . . .           | 3 123                                 | 3 106         | 3 777                            | 6 593          | 827 698  | 315 376                          |
| Foggia . . . . .                      | 2 264                                 | 1 470         | 1 232                            | 1 450          | 425 450  | 160 621                          |
| Lecce . . . . .                       | 3 369                                 | 123           | 3 211                            | 1 206          | 706 520  | 261 323                          |
| <b>Puglie . . .</b>                   | <b>8 756</b>                          | <b>4 699</b>  | <b>8 220</b>                     | <b>9 249</b>   | <b>1 959 668</b>   | <b>737 320</b>                   |
| Potenza - <b>Basilicata</b> . . . . . | 2 132                                 | 2 735         | 1 468                            | 6 434          | 490 705  | 167 079                          |
| Catanzaro . . . . .                   | 239                                   | 1 070         | 159                              | 2 833          | 476 227  | 164 501                          |
| Cosenza . . . . .                     | 745                                   | 2 023         | 288                              | 5 186          | 465 267  | 157 218                          |
| Reggio di Calabria . . . . .          | 2 406                                 | 1 246         | 2 135                            | 2 904          | 428 714  | 151 042                          |
| <b>Calabrie . . .</b>                 | <b>3 390</b>                          | <b>4 339</b>  | <b>2 582</b>                     | <b>10 923</b>  | <b>1 370 208</b>   | <b>472 761</b>                   |
| Caltanissetta . . . . .               | 988                                   | 1 091         | 803                              | 2 487          | 327 977  | 126 182                          |
| Catania . . . . .                     | 3 639                                 | 2 204         | 1 613                            | 5 416          | 705 412  | 239 897                          |
| Girgenti . . . . .                    | 720                                   | 1 863         | 482                              | 3 045          | 371 638  | 143 309                          |
| Messina . . . . .                     | 899                                   | 2 013         | 1 327                            | 4 710          | 543 809  | 165 045                          |
| Palermo . . . . .                     | 1 977                                 | 2 798         | 1 378                            | 8 727          | 785 357  | 242 115                          |
| Siracusa . . . . .                    | 2 203                                 | 1 526         | 892                              | 5 406          | 427 507  | 154 819                          |
| Trapani . . . . .                     | 731                                   | 630           | 953                              | 4 621          | 368 099  | 108 022                          |
| <b>Sicilia . . .</b>                  | <b>11 157</b>                         | <b>12 125</b> | <b>7 448</b>                     | <b>34 412</b>  | <b>3 529 799</b>   | <b>1 179 389</b>                 |
| Cagliari . . . . .                    | 960                                   | 119           | 784                              | 628            | 483 548  | 159 056                          |
| Sassari . . . . .                     | 1 239                                 | 95            | 1 556                            | 580            | 308 206  | 105 877                          |
| <b>Sardegna . . .</b>                 | <b>2 199</b>                          | <b>214</b>    | <b>2 340</b>                     | <b>1 208</b>   | <b>791 754</b>   | <b>264 933</b>                   |
| <b>REGNO . . .</b>                    | <b>652 040</b>                        | <b>58 668</b> | <b>652 040</b>                   | <b>138 380</b> | <b>32 475 253</b>  | <b>10 767 946</b>                |

10 febbraio 1901 al 31 dicembre 1910, e calcolo della popolazione media in quest'ultimo anno.

| AUMENTI<br>1901 al 31 dicembre 1910 |                | DIMINUZIONI<br>dal 10 febbraio 1901 al 31 dicembre 1910 |                                  |                  | DIFFERENZA<br>fra aumenti<br>e diminuzioni<br>dal<br>10 febbraio 1901<br>al<br>31 dicembre 1910 | POPOLAZIONE<br>risultante<br>al<br>1° gennaio 1911 | POPOLAZIONE<br>calcolata<br>alla<br>metà dell'anno<br>1910 |
|-------------------------------------|----------------|---|----------------------------------|------------------|---|--|--|
| Immigrati                           |                | Morti   | Emigrati                         |                  |   |  |  |
| da<br>altri Comuni<br>del Regno     | dall'estero    |   | per<br>altri Comuni<br>del Regno | per l'estero     |   |  |  |
| 5 785                               | 31 019         | 86 467  | 6 215                            | 62 688           | 12 440  | 414 865  | 413 577  |
| 5 441                               | 10 851         | 52 753  | 5 777                            | 28 630           | 10 251  | 266 755  | 265 644  |
| 32 767                              | 36 587         | 165 738   | 31 777                           | 94 197           | 30 213  | 815 570  | 812 528  |
| 77 526                              | 9 054          | 283 277   | 43 554                           | 45 418           | 91 958  | 1 243 792  | 1 235 488  |
| 16 079                              | 27 734         | 124 646   | 14 355                           | 76 718           | 10 983  | 575.311  | 572 833  |
| 137 598                             | 115 245        | 712 881   | 101 678                          | 307 651          | 155 845   | 3 316 293  | 3 300 070  |
| 33 546                              | 19 438         | 211 215   | 34 844                           | 55 793           | 66 508  | 894 206  | 890 523  |
| 30 432                              | 11 636         | 116 050   | 20 125                           | 25 904           | 40 610  | 466 060  | 462 571  |
| 31 186                              | 1 239          | 176 038   | 23 354                           | 7 687            | 86 669  | 793 189  | 786 396  |
| 95 164                              | 32 313         | 503 303   | 78 323                           | 89 384           | 193 787   | 2 153 455  | 2 139 490  |
| 16 952                              | 29 534         | 121 750   | 14 397                           | 86 940           | — 9 522   | 481 183  | 479 415  |
| 2 729                               | 18 869         | 107 471   | 2 989                            | 41 986           | 33 653  | 509 880  | 506 927  |
| 7 381                               | 24 239         | 93 672  | 4 463                            | 55 789           | 34 914  | 500 181  | 497 896  |
| 21 843                              | 20 045         | 108 152   | 15 693                           | 42 190           | 26 895  | 455 609  | 451 828  |
| 31 953                              | 63 153         | 309 295   | 23 145                           | 139 965          | 95 462  | 1 465 670  | 1 456 651  |
| 13 357                              | 6 045          | 86 280  | 9 154                            | 31 440           | 18 710  | 346 687  | 345 216  |
| 32 570                              | 9 360          | 169 522   | 11 810                           | 51 158           | 49 337  | 754 749  | 750 667  |
| 5 061                               | 10 351         | 90 520  | 5 010                            | 38 494           | 24 697  | 396 335  | 394 155  |
| 32 414                              | 18 248         | 167 642   | 20 363                           | 63 790           | — 36 088  | 507 721  | 505 184  |
| 22 976                              | 35 720         | 161 852   | 25 699                           | 117 890          | — 4 630   | 780 727  | 779 435  |
| 16 988                              | 6 395          | 104 214   | 10 255                           | 31 576           | 32 157  | 459 664  | 458 496  |
| 9 050                               | 5 641          | 64 677  | 12 691                           | 38 756           | 6 589   | 374 688  | 374 404  |
| 132 416                             | 91 760         | 844 707   | 94 982                           | 373 104          | 90 772  | 3 620 571  | 3 607 557  |
| 15 541                              | 1 367          | 106 751   | 13 395                           | 7 967            | 47 851  | 531 399  | 528 193  |
| 13 162                              | 618            | 66 015  | 11 333                           | 2 862            | 39 447  | 347 653  | 345 742  |
| 28 703                              | 1 985          | 172 766   | 24 728                           | 10 829           | 87 298  | 879 052  | 873 935  |
| <b>5 723 682</b>                    | <b>645 949</b> | <b>7 097 865</b>  | <b>5 723 479</b>                 | <b>1 843 441</b> | <b>2 472 792</b>  | <b>34 948 045</b>                                  | <b>34 756 926</b>  |

## CAPO II.

### RISULTATI COMPLESSIVI

#### del movimento della popolazione secondo gli atti dello stato civile dal 1872 al 1910.

Il seguente prospetto riassume i dati del movimento della nuzialità, della natività e della mortalità nei periodi 1872-75, 1876-80, 1881-85 e nei singoli anni corsi dal 1886 al 1910.

#### Matrimoni, nati, nati-morti e morti nel Regno, durante gli anni 1872-1910.

Prospetto III.

| ANNI        | POPOLAZIONE<br>calcolata<br>alla<br>metà di ciascun<br>anno<br>(a) | MATRIMONI         |                             | NATI              |                             | NATI-MORTI        |                             | MORTI             |                             | ECCE-<br>DENZA<br>dei nati<br>sui<br>morti |
|-------------|--|-------------------|-----------------------------|-------------------|-----------------------------|-------------------|-----------------------------|-------------------|-----------------------------|--|
|             |  | Cifre<br>assolute | per 1000<br>abitanti<br>(a) | Cifre<br>assolute | per 1000<br>abitanti<br>(a) | Cifre<br>assolute | per 1000<br>abitanti<br>(a) | Cifre<br>assolute | per 1000<br>abitanti<br>(a) |  |
| 1872-75 (b) | 27 132 848   | 213 937           | 7.88                        | 998 226           | 36.79                       | 28 679            | 1.06                        | 827 971           | 30.52                       | 170 255                                    |
| 1876-80 (b) | 27 879 160   | 210 029           | 7.53                        | 1 029 457         | 36.93                       | 31 962            | 1.15                        | 820 892           | 29.44                       | 208 565                                    |
| 1881-85 (b) | 28 778 609   | 231 915           | 8.06                        | 1 094 076         | 38.02                       | 37 100            | 1.29                        | 786 656           | 27.33                       | 307 420                                    |
| 1886 . .    | 29 404 414   | 233 310           | 7.93                        | 1 086 960         | 36.97                       | 39 204            | 1.33                        | 844 603           | 28.72                       | 242 357                                    |
| 1887 . .    | 29 614 430   | 235 629           | 7.96                        | 1 152 906         | 38.93                       | 42 485            | 1.43                        | 828 992           | 27.99                       | 323 914                                    |
| 1888 . .    | 29 825 022   | 236 883           | 7.94                        | 1 119 563         | 37.54                       | 42 007            | 1.41                        | 820 431           | 27.51                       | 299 132                                    |
| 1889 . .    | 30 035 038   | 230 451           | 7.67                        | 1 149 197         | 38.26                       | 43 945            | 1.46                        | 768 068           | 25.57                       | 381 129                                    |
| 1890 . .    | 30 245 054   | 221 972           | 7.34                        | 1 083 103         | 35.81                       | 42 117            | 1.39                        | 795 911           | 26.32                       | 287 192                                    |
| 1891 . .    | 30 455 070   | 227 656           | 7.48                        | 1 132 139         | 37.17                       | 44 360            | 1.46                        | 795 327           | 26.11                       | 336 812                                    |
| 1892 . .    | 30 665 662   | 228 572           | 7.45                        | 1 110 573         | 36.22                       | 44 758            | 1.46                        | 802 779           | 26.18                       | 307 794                                    |
| 1893 . .    | 30 875 678   | 228 103           | 7.39                        | 1 126 296         | 36.48                       | 46 254            | 1.50                        | 776 713           | 25.16                       | 349 583                                    |
| 1894 . .    | 31 085 694   | 231 581           | 7.45                        | 1 102 935         | 35.48                       | 46 256            | 1.49                        | 776 372           | 24.98                       | 326 563                                    |
| 1895 . .    | 31 295 710   | 228 152           | 7.29                        | 1 092 102         | 34.90                       | 45 896            | 1.47                        | 783 813           | 25.05                       | 308 289                                    |
| 1896 . .    | 31 506 302   | 222 603           | 7.07                        | 1 095 505         | 34.77                       | 46 364            | 1.47                        | 758 129           | 24.06                       | 337 376                                    |
| 1897 . .    | 31 716 318   | 229 041           | 7.22                        | 1 101 848         | 34.74                       | 47 132            | 1.49                        | 695 602           | 21.93                       | 406 246                                    |
| 1898 . .    | 31 926 334   | 219 597           | 6.88                        | 1 070 074         | 33.52                       | 45 092            | 1.41                        | 732 265           | 22.94                       | 337 809                                    |
| 1899 . .    | 32 136 350   | 235 665           | 7.33                        | 1 088 558         | 33.87                       | 45 910            | 1.43                        | 703 393           | 21.89                       | 385 165                                    |
| 1900 . .    | 32 346 366   | 232 631           | 7.19                        | 1 067 376         | 33.00                       | 45 679            | 1.41                        | 768 917           | 23.77                       | 298 459                                    |
| 1901 . .    | 32 545 437   | 234 819           | 7.22                        | 1 057 763         | 32.50                       | 46 254            | 1.42                        | 715 036           | 21.97                       | 342 727                                    |
| 1902 . .    | 32 744 745   | 237 513           | 7.25                        | 1 093 074         | 33.38                       | 48 675            | 1.49                        | 727 181           | 22.21                       | 365 893                                    |
| 1903 . .    | 32 921 317   | 237 211           | 7.21                        | 1 042 090         | 31.65                       | 46 707            | 1.42                        | 736 311           | 22.37                       | 305 779                                    |
| 1904 . .    | 33 139 697   | 247 808           | 7.48                        | 1 085 431         | 32.75                       | 49 121            | 1.48                        | 698 604           | 21.08                       | 386 827                                    |
| 1905 . .    | 33 362 167   | 255 873           | 7.67                        | 1 084 518         | 32.51                       | 49 461            | 1.48                        | 730 340           | 21.89                       | 354 178                                    |
| 1906 . .    | 33 541 094   | 260 780           | 7.77                        | 1 070 978         | 31.93                       | 48 153            | 1.44                        | 696 875           | 20.78                       | 374 103                                    |
| 1907 . .    | 33 776 087   | 260 104           | 7.70                        | 1 062 333         | 31.45                       | 48 023            | 1.42                        | 700 333           | 20.73                       | 362 000                                    |
| 1908 . .    | 34 129 304   | 283 160           | 8.30                        | 1 138 813         | 33.37                       | 51 465            | 1.51                        | 770 054<br>(c)    | 22.56<br>(c)                | 368 759                                    |
| 1909 . .    | 34 417 831   | 266 334           | 7.74                        | 1 115 831         | 32.42                       | 50 290            | 1.46                        | 738 460           | 21.46                       | 377 371                                    |
| 1910 . .    | 34 756 926   | 269 024           | 7.74                        | 1 144 410         | 32.93                       | 50 337            | 1.45                        | 682 459           | 19.64                       | 461 951                                    |

(a) Nei volumi riguardanti gli anni dal 1882 al 1899 e dal 1901 al 1904 la popolazione del Regno era stata calcolata con procedimenti differenti da quelli ora adottati; ond'è che i quozienti di nuzialità, natività e mortalità esposti in questo prospetto e nei seguenti, per gli anni suddetti, differiscono lievemente da quelli pubblicati nei corrispondenti volumi.

(b) Medie annuali.

(c) Queste cifre assolute e proporzionali dei morti nell'anno 1908 comprendono le vittime del terremoto del 28 dicembre di quell'anno, che causò la morte di 77 283 individui nelle provincie di Messina e di Reggio Calabria; escludendo questi morti, ve ne sarebbero stati in tutto il Regno 692 771, cioè 20.30 per ogni 1000 abitanti.



La percentuale dei matrimoni, attraverso oscillazioni in più od in meno, è venuta scemando dal 1872 al 1903, però negli anni seguenti essa tornò a crescere, tantochè nel 1908 raggiunse il quoziente più alto che si sia verificato dal 1875 in poi. Nell'anno 1910 i matrimoni contratti nel Regno furono 269,024, pari a 7.74 matrimoni per 1000 abitanti della popolazione media e nell'anno 1909 il quoziente di nuzialità fu pure di 7.74.

La natività, dopo l'anno 1891, è in decrescenza, da 37.17 per 1000 abitanti nel 1891 a 32.93 nel 1910; ma è diminuita in misura anche più notevole la mortalità, la quale nello spazio di circa mezzo secolo è scemata di  $1/3$ ; onde si ha sempre una considerevole eccedenza dei nati sui morti. In tutto il Regno nell'anno 1910 morirono 682,459 individui; si ebbero cioè 19.64 morti per ogni 1000 abitanti, che rappresentano il quoziente più basso fra quanti ne vennero rilevati dal 1862 in poi.

L'eccedenza dei nati sui morti è stata nel 1910 di 461,951, ed è la più grande fra tutte quelle osservate dal 1862 in poi.

## CAPO III.

### MATRIMONI.

#### § I.

#### Numero dei matrimoni in rapporto alla popolazione.

I matrimoni contratti nel 1910 furono 269,024, pari a 7.74 matrimoni per ogni 1000 abitanti. Nel 1909 il rapporto era stato pure di 7.74 e nel 1908 di 8.30. Seguono le cifre dei matrimoni avvenuti durante l'ultimo triennio nei singoli compartimenti.

Matrimoni celebrati negli anni 1910, 1909 e 1908, distribuiti per compartimenti.

Prospetto IV.

| COMPARTIMENTI              | ANNO 1910            |                             | ANNO 1909            |                             | ANNO 1908            |                             |
|----------------------------|----------------------|-----------------------------|----------------------|-----------------------------|----------------------|-----------------------------|
|                            | Totale dei matrimoni | Matrimoni per 1000 abitanti | Totale dei matrimoni | Matrimoni per 1000 abitanti | Totale dei matrimoni | Matrimoni per 1000 abitanti |
| Piemonte . . . . .         | 25 464               | 7.26                        | 25 701               | 7.38                        | 26 886               | 7.78                        |
| Liguria . . . . .          | 8 247                | 6.75                        | 7 990                | 6.64                        | 8 157                | 6.89                        |
| Lombardia . . . . .        | 36 297               | 7.76                        | 35 980               | 7.78                        | 36 924               | 8.08                        |
| Veneto . . . . .           | 25 643               | 7.27                        | 25 885               | 7.43                        | 25 881               | 7.53                        |
| Emilia . . . . .           | 20 291               | 7.87                        | 20 375               | 7.97                        | 20 150               | 7.94                        |
| Toscana . . . . .          | 21 922               | 8.03                        | 21 768               | 8.04                        | 21 917               | 8.15                        |
| Marche . . . . .           | 9 680                | 8.84                        | 9 562                | 8.78                        | 9 239                | 8.54                        |
| Umbria . . . . .           | 5 963                | 8.43                        | 5 752                | 8.20                        | 6 093                | 8.75                        |
| Lazio . . . . .            | 10 331               | 7.63                        | 10 469               | 7.85                        | 11 263               | 8.59                        |
| Abruzzi e Molise . . . . . | 11 752               | 7.81                        | 12 336               | 8.27                        | 14 181               | 9.60                        |
| Campania . . . . .         | 25 926               | 7.86                        | 25 829               | 7.90                        | 27 777               | 8.58                        |
| Puglie . . . . .           | 16 268               | 7.60                        | 15 094               | 7.14                        | 18 253               | 8.77                        |
| Basilicata . . . . .       | 3 937                | 8.21                        | 3 629                | 7.62                        | 4 277                | 9.05                        |
| Calabria . . . . .         | 11 521               | 7.91                        | 11 637               | 8.09                        | 13 958               | 9.73                        |
| Sicilia . . . . .          | 29 512               | 8.18                        | 28 194               | 7.87                        | 31 509               | 8.73                        |
| Sardegna . . . . .         | 6 270                | 7.17                        | 6 133                | 7.09                        | 6 695                | 7.82                        |
| <b>REGNO . . .</b>         | <b>269 024</b>       | <b>7.74</b>                 | <b>266 334</b>       | <b>7.74</b>                 | <b>283 160</b>       | <b>8.30</b>                 |

Nel 1910 le proporzioni più elevate dei matrimoni, in rapporto alla popolazione, si ebbero nelle Marche e nell'Umbria; le più basse nella Liguria, nella Sardegna, nel Piemonte e nel Veneto.

Nel prospetto V sono dati i quozienti di nuzialità nei dodici Comuni aventi più di 100,000 abitanti e nel complesso dei 69 Comuni capiluoghi di provincia, per gli anni 1910, 1909 e 1908.

**Matrimoni nei Comuni aventi più di 100,000 abitanti e nel complesso dei 69 Comuni capiluoghi di provincia, durante gli anni 1910, 1909 e 1908.**

Prospetto V.

| COMUNI                                  | POPOLAZIONE PRESENTE                        |                                |                  |                  | NUMERO DEI MATRIMONI |               |               |                  |             |             |
|---|---|--------------------------------|------------------|------------------|----------------------|---------------|---------------|------------------|-------------|-------------|
|   | censita<br>al<br>10 febbraio<br>1901<br>(a) | calcolata alla metà degli anni |                  |                  | Cifre assolute       |               |               | su 1000 abitanti |             |             |
|   |   | 1910<br>(b)                    | 1909<br>(b)      | 1908<br>(b)      | 1910                 | 1909          | 1908          | 1910             | 1909        | 1908        |
| Napoli . . . . .                        | 563 540                                     | 606 385                        | 600 858          | 596 060          | 4 587                | 4 432         | 4 495         | 7.56             | 7.38        | 7.54        |
| Milano . . . . .                        | 493 241                                     | 609 613                        | 596 909          | 583 935          | 4 672                | 4 454         | 4 713         | 7.66             | 7.46        | 8.07        |
| Roma . . . . .                          | 462 743                                     | 568 267                        | 555 017          | 541 872          | 3 807                | 3 774         | 3 780         | 6.70             | 6.80        | 6.98        |
| Torino . . . . .                        | 335 656                                     | 389 574                        | 379 326          | 370 764          | 2 949                | 2 795         | 2 924         | 7.57             | 7.37        | 7.89        |
| Palermo . . . . .                       | 309 694                                     | 322 764                        | 321 776          | 319 266          | 2 571                | 2 241         | 2 442         | 7.97             | 6.96        | 7.65        |
| Genova . . . . .                        | 234 710                                     | 285 480                        | 280 439          | 275 162          | 1 783                | 1 762         | 1 913         | 6.25             | 6.28        | 6.95        |
| Firenze . . . . .                       | 205 589                                     | 234 089                        | 230 058          | 226 606          | 1 674                | 1 685         | 1 651         | 7.15             | 7.32        | 7.29        |
| Bologna . . . . .                       | 152 009                                     | 171 219                        | 168 144          | 164 897          | 1 307                | 1 236         | 1 247         | 7.63             | 7.35        | 7.56        |
| Messina . . . . .                       | 149 778                                     | (c) 118 349                    | (c) 110 037      | 163 973          | 1 552                | 1 092         | 1 287         | 13.11            | 9.92        | 7.85        |
| Catania . . . . .                       | 149 295                                     | 169 015                        | 165 690          | 162 837          | 1 600                | 1 397         | 1 430         | 9.47             | 8.43        | 8.78        |
| Venezia . . . . .                       | 151 840                                     | 163 723                        | 162 139          | 160 452          | 1 055                | 1 080         | 1 178         | 6.44             | 6.66        | 7.34        |
| Livorno . . . . .                       | 98 321                                      | 110 470                        | 109 387          | 108 302          | 764                  | 771           | 819           | 6.92             | 7.05        | 7.56        |
| 69 Capiluoghi di<br>provincia . . . . . | <b>5 617 310</b>                            | <b>6 273 659</b>               | <b>6 162 545</b> | <b>6 129 702</b> | <b>46 415</b>        | <b>44 565</b> | <b>45 633</b> | <b>7.40</b>      | <b>7.23</b> | <b>7.44</b> |

Confrontando le cifre del prospetto V con quelle del prospetto IV si rileva che nei grandi Comuni la nuzialità è di solito più bassa che nei compartimenti rispettivi. Per esempio, durante il 1910, nel Comune di Livorno si ebbero 6.92 matrimoni per 1000 abitanti, in quello di Roma 6.70, di Firenze 7.15, di Venezia 6.44, di Genova 6.25, di Napoli 7.56, di Bologna 7.63, di Palermo 7.97 e nel complesso dei 69 Comuni capiluoghi di provincia 7.40; mentre nella Toscana se ne ebbero 8.03,

(a) Nell'indicare la popolazione censita, si è tenuto conto delle variazioni di territorio avvenute dal 10 febbraio 1901 alla metà del 1910.

(b) Le cifre della popolazione media dei suindicati Comuni negli anni 1908, 1909 e 1910 (semisomma delle situazioni al 1° gennaio ed al 31 dicembre di quegli anni) sono state calcolate con procedimento analogo a quello seguito per le provincie, colla sola differenza che nel determinare l'aumento naturale per eccedenza delle cifre dei nati su quelle dei morti non si è tenuto conto di tutti gli atti di stato civile formati nel Comune, ma soltanto delle nascite e delle morti avvenute nella popolazione stabile, sia nel territorio del Comune, sia fuori di esso. Si è adottato questo procedimento, che è pure quello prescritto dal regolamento vigente per la tenuta del registro di popolazione, perchè nelle grandi Città, che sono sede di importanti istituti ospitalieri e di grosse guarnigioni, avvengono numerosi casi di morte di persone che vi si trovavano solo occasionalmente.

(c) Il Comune di Messina, a causa del terremoto del 28 dicembre 1908 che vi distrusse l'Ufficio di stato civile, non ha potuto fornire i dati per il calcolo della popolazione alla metà degli anni 1909 e 1910. Dai dati provvisori del censimento al 10 giugno 1911, già pubblicati, si rileva che la popolazione censita nel Comune di Messina, alla detta data, ascendeva a 126,172 abitanti. Con tale popolazione e con quella alla fine dell'anno 1908, si è calcolata la popolazione presumibilmente esistente nel suddetto Comune alla metà degli anni 1909 e 1910.

nel Lazio 7.63, nel Veneto 7.27, nella Liguria 6.75, nella Campania 7.86, nell'Emilia 7.87, nella Sicilia 8.18 ed in tutto il Regno 7.74. Fanno eccezione a questa regola per l'anno 1910 i Comuni di Torino, di Messina e di Catania. L'alto quoziente di nuzialità verificatosi nel Comune di Messina (13.11 su 1000 abitanti) si deve attribuire al rapido ricostituirsi della popolazione in tale Comune, dopo il disastro del terremoto avvenuto il 28 dicembre 1908.

§ II.

**Matrimoni classificati secondo le stagioni ed i mesi dell'anno in cui avvennero.**

Passando a classificare i matrimoni secondo le stagioni ed i mesi in cui avvennero, diamo, per gli anni 1910, 1909 e 1908, oltre alle cifre assolute, le proporzioni a dodicimila matrimoni, supponendo ciascun mese composto di trenta giorni, cioè diminuendo di una trentunesima parte le cifre dei matrimoni per ogni mese che abbia trentun giorni, e ingrandendo la cifra del febbraio, in guisa da farla corrispondere anch'essa a un mese di trenta giorni (a). Con questo artificio di calcolo possiamo rappresentare la distribuzione proporzionale dei matrimoni nei diversi mesi dell'anno.

**Matrimoni avvenuti nei singoli mesi degli anni 1910, 1909 e 1908.**

Prospetto VI.

| M E S I           |                     | NUMERO DEI MATRIMONI |                |                |  |               |               |
|-------------------|---------------------|----------------------|----------------|----------------|--|---------------|---------------|
|                   |                     | CIFRE ASSOLUTE       |                |                | CIFRE PROPORZIONALI A 12 000 MATRIMONI |               |               |
|                   |                     | 1910                 | 1909           | 1908           | 1910                                   | 1909          | 1908          |
| Primavera         | Marzo . . . . .     | 16 573               | 16 226         | 21 124         | 723                                    | 713           | 878           |
|                   | Aprile . . . . .    | 31 231               | 25 480         | 24 159         | 1 408                                  | 1 158         | 1 037         |
|                   | Maggio . . . . .    | 18 515               | 20 904         | 21 624         | 808                                    | 919           | 898           |
| Estate . . .      | Giugno . . . . .    | 17 237               | 17 195         | 17 225         | 777                                    | 781           | 739           |
|                   | Luglio . . . . .    | 15 533               | 15 361         | 15 814         | 677                                    | 675           | 657           |
|                   | Agosto . . . . .    | 13 672               | 14 815         | 17 586         | 596                                    | 651           | 731           |
| Autunno . .       | Settembre . . . . . | 20 510               | 20 574         | 21 140         | 924                                    | 935           | 907           |
|                   | Ottobre . . . . .   | 28 112               | 25 980         | 27 039         | 1 226                                  | 1 142         | 1 123         |
|                   | Novembre . . . . .  | 26 935               | 27 543         | 29 569         | 1 214                                  | 1 251         | 1 269         |
| Inverno . .       | Dicembre . . . . .  | 21 976               | 21 208         | 22 608         | 958                                    | 932           | 939           |
|                   | Gennaio . . . . .   | 31 439               | 27 331         | 26 669         | 1 371                                  | 1 202         | 1 108         |
|                   | Febbraio . . . . .  | 27 291               | 33 717         | 38 603         | 1 318                                  | 1 641         | 1 714         |
| <b>ANNO . . .</b> |                     | <b>269 024</b>       | <b>266 334</b> | <b>283 160</b> | <b>12 000</b>                          | <b>12 000</b> | <b>12 000</b> |

(a) Le variazioni per raggugliare tutti i mesi a 30 giorni sono state fatte soltanto per calcolare le cifre proporzionali; le cifre assolute sono quelle che risultano dalle tavole dello stato civile.

Nel 1910 il numero massimo di matrimoni si ebbe in aprile, gennaio e febbraio; il minimo in agosto e luglio. Proporzioni presso a poco eguali si osservano ogni anno fra le varie stagioni.

§ III.

**Matrimoni classificati secondo lo stato civile degli sposi.**

Nel seguente prospetto sono classificati i matrimoni avvenuti nel 1910, secondo le combinazioni di stato civile dei coniugi.

**Matrimoni classificati secondo lo stato civile dei coniugi nel 1910.**

Prospetto VII.

| COMPARTIMENTI          | MATRIMONI      |                |              |               |              |                                     |             |             |             |
|------------------------|----------------|----------------|--------------|---------------|--------------|-------------------------------------|-------------|-------------|-------------|
|                        | IN TOTALE      | Tra Celibi     |              | Tra Vedovi    |              | SOPRA 100 MATRIMONI<br>ve ne furono |             |             |             |
|                        |                | e              |              | e             |              | Tra Celibi                          |             | Tra Vedovi  |             |
|                        |                | Nubili         | Vedove       | Nubili        | Vedove       | Nubili                              | Vedove      | Nubili      | Vedove      |
| Piemonte . . . . .     | 25 464         | 22 911         | 473          | 1 587         | 493          | 89.97                               | 1.86        | 6.23        | 1.94        |
| Liguria . . . . .      | 8 247          | 7 339          | 207          | 577           | 124          | 88.99                               | 2.51        | 7.00        | 1.50        |
| Lombardia . . . . .    | 36 297         | 32 857         | 728          | 1 931         | 781          | 90.52                               | 2.01        | 5.32        | 2.15        |
| Veneto . . . . .       | 25 643         | 23 603         | 334          | 1 316         | 390          | 92.05                               | 1.30        | 5.13        | 1.52        |
| Emilia . . . . .       | 20 291         | 18 664         | 248          | 974           | 405          | 91.98                               | 1.22        | 4.80        | 2.00        |
| Toscana. . . . .       | 21 922         | 20 022         | 361          | 1 094         | 445          | 91.33                               | 1.65        | 4.99        | 2.03        |
| Marche . . . . .       | 9 680          | 8 863          | 113          | 565           | 139          | 91.56                               | 1.17        | 5.84        | 1.43        |
| Umbria . . . . .       | 5 963          | 5 447          | 107          | 301           | 108          | 91.35                               | 1.79        | 5.05        | 1.81        |
| Lazio . . . . .        | 10 331         | 9 393          | 275          | 486           | 177          | 90.92                               | 2.66        | 4.71        | 1.71        |
| Abruzzi e Molise . . . | 11 752         | 10 059         | 184          | 908           | 601          | 85.59                               | 1.57        | 7.73        | 5.11        |
| Campania . . . . .     | 25 926         | 22 228         | 692          | 1 797         | 1 209        | 85.74                               | 2.67        | 6.93        | 4.66        |
| Puglie . . . . .       | 16 268         | 13 896         | 422          | 1 043         | 907          | 85.42                               | 2.59        | 6.41        | 5.58        |
| Basilicata . . . . .   | 3 937          | 3 284          | 88           | 296           | 269          | 83.41                               | 2.24        | 7.52        | 6.83        |
| Calabrie . . . . .     | 11 521         | 9 689          | 235          | 1 122         | 475          | 84.10                               | 2.04        | 9.74        | 4.12        |
| Sicilia. . . . .       | 29 512         | 25 097         | 784          | 2 372         | 1 259        | 85.04                               | 2.66        | 8.04        | 4.26        |
| Sardegna . . . . .     | 6 270          | 5 269          | 239          | 513           | 249          | 84.04                               | 3.81        | 8.18        | 3.97        |
| <b>REGNO . . .</b>     | <b>269 024</b> | <b>238 621</b> | <b>5 490</b> | <b>16 882</b> | <b>8 031</b> | <b>88.70</b>                        | <b>2.04</b> | <b>6.28</b> | <b>2.98</b> |

Le proporzioni maggiori di matrimoni in cui lo sposo era celibe sono date, nel 1910, dal Lazio, dal Veneto, dall'Emilia, dall'Umbria, dalla Toscana, dalle Marche e dalla Lombardia; le minori dall'Italia meridionale ed insulare, dove è invece molto maggiore, che nelle altre regioni, la proporzione dei matrimoni di vedovi.

§ IV.

**Sposi e spose classificati secondo la loro età.**

Le tavole analitiche pubblicate nel presente volume danno, per ciascun compartimento, la classificazione degli sposi secondo la loro età, combinata questa notizia con quella dello stato civile.

Per i maschi si è fatto un primo gruppo di quelli che, nel giorno del loro matrimonio, non avevano ancora compiuto 18 anni, e non avendo raggiunto il limite legale di età per contrarre matrimonio (art. 55 del Codice civile), avevano ottenuto dal Re la dispensa dall'impedimento dell'età (art. 68 Codice civile). Un secondo gruppo è formato dagli sposi di due classi annuali di età, cioè di quelli che avevano 18 o 19 anni, e precisamente vi sono compresi gli individui da 18 anni e un giorno fino a 19 anni e 365 giorni. Indi si è proceduto per gruppi quinquennali, inchiudendo nel 1° gruppo gli sposi che all'atto del matrimonio avevano già compiuto 20 anni, cioè erano entrati nel ventesimo, fino a quelli che avevano 24 anni e 365 giorni; e così di seguito.

Per le femmine si è fatto un primo gruppo di quelle che non avevano 15 anni compiuti, limite legale d'età prescritto dall'articolo 55 del Codice civile, cioè che non avevano superato l'età di 14 anni e 365 giorni; poi si è proceduto per gruppi di cinque anni, comprendendo nel primo di questi gruppi le spose che avevano compiuto 15 anni ed erano perciò già entrate nel sedicesimo, fino a quelle che avevano 20 anni, ma non erano ancora entrate nel 21°, cioè che avevano almeno 15 anni e un giorno e non più di 19 anni e 365 giorni. Analogamente si è proceduto per i gruppi quinquennali successivi.

Nel seguente prospetto si sono calcolate le cifre proporzionali degli sposi e delle spose di ciascun gruppo d'età a 10,000 sposi e spose di qualunque età, per l'anno 1910.

**Età degli sposi e delle spose coniugatisi nel 1910**

(In cifre proporzionali)

**A) Sposi.**

Prospetto VIII.

| COMPARTIMENTI          | SU 10,000 SPOSI AVEVANO L'ETÀ DI |                                       |                              |                              |                              |                              |                              |                              |                              |                              |                              |                              |               |
|------------------------|----------------------------------|---------------------------------------|------------------------------|------------------------------|------------------------------|------------------------------|------------------------------|------------------------------|------------------------------|------------------------------|------------------------------|------------------------------|---------------|
|                        | Non oltre 18 anni compiuti       | Oltre 18 e non oltre 20 anni compiuti | Oltre 20 e non oltre 25 anni | Oltre 25 e non oltre 30 anni | Oltre 30 e non oltre 35 anni | Oltre 35 e non oltre 40 anni | Oltre 40 e non oltre 45 anni | Oltre 45 e non oltre 50 anni | Oltre 50 e non oltre 55 anni | Oltre 55 e non oltre 60 anni | Oltre 60 e non oltre 65 anni | Oltre 65 e non oltre 70 anni | Oltre 70 anni |
| Piemonte . . . . .     | 1                                | 104                                   | 3 433                        | 3 615                        | 1 428                        | 613                          | 336                          | 183                          | 119                          | 72                           | 47                           | 27                           | 22            |
| Liguria . . . . .      | "                                | 117                                   | 2 544                        | 3 859                        | 1 592                        | 852                          | 465                          | 246                          | 144                          | 102                          | 34                           | 28                           | 17            |
| Lombardia . . . . .    | "                                | 43                                    | 3 521                        | 4 202                        | 1 213                        | 455                          | 249                          | 139                          | 74                           | 51                           | 31                           | 15                           | 7             |
| Veneto . . . . .       | 1                                | 90                                    | 3 190                        | 4 257                        | 1 318                        | 498                          | 294                          | 153                          | 80                           | 54                           | 38                           | 19                           | 8             |
| Emilia . . . . .       | "                                | 180                                   | 3 374                        | 3 703                        | 1 342                        | 548                          | 351                          | 214                          | 120                          | 78                           | 46                           | 29                           | 15            |
| Toscana . . . . .      | 1                                | 175                                   | 3 484                        | 3 736                        | 1 326                        | 516                          | 304                          | 174                          | 109                          | 70                           | 57                           | 31                           | 17            |
| Marche . . . . .       | "                                | 81                                    | 3 211                        | 4 067                        | 1 253                        | 494                          | 322                          | 200                          | 152                          | 101                          | 68                           | 24                           | 27            |
| Umbria . . . . .       | 7                                | 109                                   | 2 830                        | 3 755                        | 1 554                        | 701                          | 458                          | 233                          | 163                          | 91                           | 52                           | 40                           | 7             |
| Lazio . . . . .        | 3                                | 193                                   | 2 971                        | 3 474                        | 1 396                        | 751                          | 468                          | 322                          | 189                          | 120                          | 68                           | 30                           | 15            |
| Abruzzi e Molise . .   | 14                               | 619                                   | 3 763                        | 2 996                        | 1 095                        | 439                          | 276                          | 209                          | 169                          | 152                          | 136                          | 83                           | 49            |
| Campania . . . . .     | 12                               | 479                                   | 3 768                        | 3 042                        | 1 126                        | 499                          | 324                          | 207                          | 161                          | 137                          | 119                          | 76                           | 50            |
| Puglie . . . . .       | 7                                | 288                                   | 3 265                        | 3 764                        | 1 171                        | 499                          | 291                          | 222                          | 170                          | 122                          | 96                           | 66                           | 39            |
| Basilicata . . . . .   | 8                                | 628                                   | 4 485                        | 2 643                        | 762                          | 374                          | 236                          | 170                          | 165                          | 178                          | 158                          | 99                           | 94            |
| Calabrie . . . . .     | 17                               | 785                                   | 3 773                        | 2 484                        | 1 141                        | 523                          | 365                          | 266                          | 215                          | 173                          | 122                          | 79                           | 57            |
| Sicilia . . . . .      | 7                                | 273                                   | 3 181                        | 3 316                        | 1 402                        | 609                          | 344                          | 258                          | 215                          | 159                          | 116                          | 75                           | 45            |
| Sardegna . . . . .     | "                                | 86                                    | 1 749                        | 3 635                        | 2 101                        | 1 079                        | 502                          | 321                          | 235                          | 152                          | 66                           | 45                           | 29            |
| <b>REGNO . . . . .</b> | <b>5</b>                         | <b>234</b>                            | <b>3 355</b>                 | <b>3 625</b>                 | <b>1 305</b>                 | <b>556</b>                   | <b>328</b>                   | <b>205</b>                   | <b>141</b>                   | <b>102</b>                   | <b>73</b>                    | <b>44</b>                    | <b>27</b>     |

B) Spose.

Segue Prospetto VIII.

| COMPARTIMENTI          | SU 10,000 SPOSE AVEVANO L'ETÀ DI |                                       |                              |                              |                              |                              |                              |                              |                              |                              |                              |                              |               |
|------------------------|----------------------------------|---------------------------------------|------------------------------|------------------------------|------------------------------|------------------------------|------------------------------|------------------------------|------------------------------|------------------------------|------------------------------|------------------------------|---------------|
|                        | Non oltre 15 anni compiuti       | Oltre 15 e non oltre 20 anni compiuti | Oltre 20 e non oltre 25 anni | Oltre 25 e non oltre 30 anni | Oltre 30 e non oltre 35 anni | Oltre 35 e non oltre 40 anni | Oltre 40 e non oltre 45 anni | Oltre 45 e non oltre 50 anni | Oltre 50 e non oltre 55 anni | Oltre 55 e non oltre 60 anni | Oltre 60 e non oltre 65 anni | Oltre 65 e non oltre 70 anni | Oltre 70 anni |
| Piemonte . . . . .     | "                                | 1 972                                 | 5 058                        | 1 753                        | 582                          | 261                          | 164                          | 95                           | 51                           | 36                           | 17                           | 9                            | 2             |
| Liguria . . . . .      | "                                | 1 699                                 | 4 678                        | 2 105                        | 765                          | 344                          | 170                          | 127                          | 57                           | 30                           | 16                           | 4                            | 5             |
| Lombardia . . . . .    | "                                | 1 504                                 | 5 839                        | 1 656                        | 517                          | 225                          | 122                          | 71                           | 30                           | 18                           | 10                           | 7                            | 1             |
| Veneto . . . . .       | "                                | 1 173                                 | 5 780                        | 1 999                        | 548                          | 234                          | 123                          | 68                           | 35                           | 22                           | 12                           | 4                            | 2             |
| Emilia . . . . .       | "                                | 1 600                                 | 5 089                        | 1 970                        | 640                          | 267                          | 177                          | 119                          | 59                           | 37                           | 29                           | 11                           | 2             |
| Toscana . . . . .      | "                                | 1 463                                 | 5 199                        | 2 072                        | 629                          | 248                          | 142                          | 103                          | 60                           | 42                           | 23                           | 16                           | 3             |
| Marche . . . . .       | "                                | 1 351                                 | 5 436                        | 2 085                        | 548                          | 211                          | 127                          | 112                          | 62                           | 35                           | 22                           | 5                            | 6             |
| Umbria . . . . .       | "                                | 1 336                                 | 5 118                        | 2 142                        | 647                          | 277                          | 210                          | 123                          | 59                           | 42                           | 24                           | 15                           | 7             |
| Lazio . . . . .        | 7                                | 1 440                                 | 4 452                        | 2 226                        | 775                          | 419                          | 296                          | 186                          | 117                          | 41                           | 26                           | 8                            | 7             |
| Abruzzi e Molise . .   | 4                                | 2 046                                 | 4 735                        | 1 947                        | 514                          | 225                          | 133                          | 111                          | 92                           | 72                           | 70                           | 31                           | 20            |
| Campania . . . . .     | 2                                | 1 805                                 | 4 665                        | 1 959                        | 649                          | 325                          | 188                          | 132                          | 91                           | 77                           | 64                           | 28                           | 15            |
| Puglie . . . . .       | 7                                | 2 170                                 | 4 651                        | 1 820                        | 532                          | 254                          | 151                          | 116                          | 100                          | 93                           | 58                           | 30                           | 18            |
| Basilicata . . . . .   | 5                                | 3 378                                 | 4 244                        | 1 167                        | 357                          | 201                          | 104                          | 130                          | 104                          | 102                          | 104                          | 71                           | 33            |
| Calabrie . . . . .     | 3                                | 3 089                                 | 4 219                        | 1 409                        | 516                          | 237                          | 185                          | 105                          | 97                           | 77                           | 40                           | 15                           | 8             |
| Sicilia . . . . .      | 11                               | 3 267                                 | 3 697                        | 1 484                        | 581                          | 311                          | 183                          | 156                          | 110                          | 88                           | 62                           | 32                           | 18            |
| Sardegna . . . . .     | "                                | 1 613                                 | 3 985                        | 2 303                        | 976                          | 476                          | 285                          | 181                          | 77                           | 54                           | 21                           | 26                           | 3             |
| <b>REGNO . . . . .</b> | <b>3</b>                         | <b>1 899</b>                          | <b>4 927</b>                 | <b>1 847</b>                 | <b>595</b>                   | <b>273</b>                   | <b>164</b>                   | <b>112</b>                   | <b>70</b>                    | <b>51</b>                    | <b>34</b>                    | <b>17</b>                    | <b>8</b>      |



Dal prospetto VIII si rileva che gli sposi più giovani, cioè quelli che non avevano ancora compiuto i 20 anni, sono relativamente più numerosi nelle Calabrie, nella Basilicata, negli Abruzzi e nella Campania; e più scarsi nella Lombardia, nelle Marche, nella Sardegna e nel Veneto.

Le spose di età molto giovane sono numerose particolarmente nella Basilicata, nella Sicilia e nelle Calabrie.

I compartimenti che contano un maggior numero di sposi giovanissimi sono quelli che hanno pure più sposi in età avanzata, cioè superiore a 60 anni se maschi ed a 50 se femmine, pel motivo che in queste regioni avvengono più frequentemente matrimoni di vedovi.

Diamo le cifre proporzionali degli sposi e delle spose di ciascun gruppo d'età, divisi in celibi e vedovi, rispetto a 10,000 sposi e spose di qualunque età, divisi pure per stato civile, nei tre anni 1910, 1909 e 1908.

**Età e stato civile degli sposi e delle spose nel Regno, negli anni 1910, 1909 e 1908.**

Prospetto IX.

| GRUPPI DI ETÀ | SPOSI E SPOSE<br>CLASSIFICATI SECONDO LO STATO CIVILE ANTERIORE ALLE NOZZE |      |      |        |      |      |        |      |      |        |      |      |
|---------------|--|------|------|--------|------|------|--------|------|------|--------|------|------|
|               | Celibi   |      |      | Vedovi |      |      | Nubili |      |      | Vedove |      |      |
|               | 1910   | 1909 | 1908 | 1910   | 1909 | 1908 | 1910   | 1909 | 1908 | 1910   | 1909 | 1908 |

CIFRE PROPORZIONALI A 10,000 SPOSI E SPOSE.

|                             |         |         |         |        |        |        |           |           |           |        |        |        |
|-----------------------------|---------|---------|---------|--------|--------|--------|-----------|-----------|-----------|--------|--------|--------|
| Non oltre 20 anni compiuti  | (a) 262 | (a) 256 | (a) 245 | 3      | 1      | 2      | (b) 2,000 | (c) 2,026 | (b) 2,032 | 41     | 34     | 37     |
| Oltre 20 e non oltre 25 . . | 3,682   | 3,547   | 3,521   | 156    | 159    | 147    | 5,160     | 5,127     | 5,158     | 521    | 536    | 524    |
| "  25      "  30 . .        | 3,900   | 3,931   | 3,911   | 932    | 958    | 882    | 1,875     | 1,850     | 1,818     | 1,323  | 1,336  | 1,365  |
| "  30      "  35 . .        | 1,275   | 1,346   | 1,379   | 1,600  | 1,645  | 1,673  | 541       | 563       | 555       | 1,608  | 1,621  | 1,646  |
| "  35      "  40 . .        | 454     | 469     | 481     | 1,551  | 1,564  | 1,593  | 213       | 214       | 214       | 1,417  | 1,401  | 1,475  |
| "  40      "  45 . .        | 216     | 233     | 233     | 1,429  | 1,413  | 1,495  | 107       | 112       | 112       | 1,243  | 1,323  | 1,250  |
| "  45      "  50 . .        | 105     | 113     | 117     | 1,184  | 1,165  | 1,185  | 56        | 59        | 61        | 1,174  | 1,168  | 1,207  |
| "  50      "  55 . .        | 55      | 53      | 59      | 991    | 967    | 949    | 25        | 27        | 29        | 910    | 938    | 959    |
| "  55      "  60 . .        | 29      | 29      | 29      | 819    | 834    | 828    | 13        | 13        | 12        | 773    | 741    | 700    |
| "  60      "  65 . .        | 13      | 14      | 15      | 652    | 605    | 623    | 6         | 6         | 6         | 568    | 516    | 475    |
| "  65      "  70 . .        | 6       | 7       | 7       | 417    | 407    | 374    | 3         | 2         | 2         | 287    | 264    | 263    |
| "  70 anni . . . . .        | 3       | 2       | 3       | 266    | 282    | 249    | 1         | 1         | 1         | 135    | 122    | 99     |
|                             | 10,000  | 10,000  | 10,000  | 10,000 | 10,000 | 10,000 | 10,000    | 10,000    | 10,000    | 10,000 | 10,000 | 10,000 |

(a) Di cui 5 al di sotto di 18 anni.

(b) " 3 " 15 "

(c) " 2 " 15 "

§ V.

**Sposi e spose classificati secondo l'età media.**

Potendo interessare di conoscere l'età media degli sposi e delle spose, si è proceduto a determinarla nel seguente modo. Presa per base la già esposta classificazione degli sposi per gruppi quinquennali di età, si è supposto che tutti gli individui di ciascun gruppo avessero l'età media del gruppo; per esempio, che tutti gli sposi in età oltre 30 e non oltre 35 anni fossero nel 32° anno, e tutti quelli compresi fra gli aventi oltre 35 e non oltre 40 anni fossero nel 37° anno (a). Lo stesso dicasi per l'età delle spose. Con questo procedimento si sono ottenuti per gli anni dal 1900 al 1910 i valori che seguono:

**Età media degli sposi e delle spose secondo lo stato civile dei medesimi anteriormente alle nozze negli anni dal 1900 al 1910.**

Prospetto X.

| A N N I            | ETÀ MEDIA DEGLI SPOSI |                |                | ETÀ MEDIA DELLE SPOSE |                |                |
|--------------------|-----------------------|----------------|----------------|-----------------------|----------------|----------------|
|                    | Celibi                | Vedovi         | Totale         | Nubili                | Vedove         | Totale         |
|                    | Anni<br>e mesi        | Anni<br>e mesi | Anni<br>e mesi | Anni<br>e mesi        | Anni<br>e mesi | Anni<br>e mesi |
| 1910. . . . .      | 26. 10                | 43. 11         | 28. 5          | 23. 6                 | 41. 6          | 24. 5          |
| 1909. . . . .      | 27. 0                 | 43. 9          | 28. 7          | 23. 6                 | 41. 3          | 24. 5          |
| 1908. . . . .      | 27. 1                 | 43. 8          | 28. 7          | 23. 6                 | 41. 0          | 24. 4          |
| 1907. . . . .      | 27. 3                 | 44. 0          | 28. 10         | 23. 9                 | 41. 5          | 24. 7          |
| 1906. . . . .      | 27. 3                 | 43. 8          | 28. 9          | 23. 8                 | 41. 0          | 24. 7          |
| 1905. . . . .      | 27. 4                 | 43. 7          | 28. 10         | 23. 9                 | 40. 11         | 24. 8          |
| 1900-904 . . . . . | 27. 5                 | 43. 5          | 29. 0          | 23. 10                | 40. 8          | 24. 9          |

L'età media dei celibi che contrassero matrimonio è inferiore di circa un anno e mezzo all'età media di tutti gli sposi, compresi i vedovi; l'età media delle nubili fattesi spose è inferiore di circa un anno a quella calcolata per l'intero gruppo delle spose.

L'età media degli sposi alle prime nozze (celibi e nubili) ha subito dal 1900 in poi un lieve abbassamento; pei vedovi è avvenuto il contrario, forse perchè è aumentata la vita media, per cui l'età della vedovanza è ora in media alquanto più inoltrata che non in passato.

L'età media tanto degli sposi quanto delle spose alla data del matrimonio varia da un compartimento all'altro, come apparisce dal seguente prospetto, compilato sulle osservazioni del triennio 1905-907 e degli anni 1908, 1909 e 1910, tenendo conto dei soli sposi celibi o nubili, cioè escludendo i matrimoni contratti da vedovi.

(a) A rigore aritmetico l'età media di ciascun gruppo quinquennale di età cadrebbe alla metà del terzo anno (ossia, per esempio, a 32 anni e 6 mesi, anzichè a 32), ma siccome il numero degli sposi viene scemando col progredire dell'età, si è ritenuto più prossimo al vero diminuire di 6 mesi l'età media del gruppo. Ciò è stato confermato dai risultati di una classificazione parziale, eseguita per 11 provincie di varie parti del Regno, degli sposi per età, di anno in anno.

**Età media degli sposi, esclusi i vedovi, in ciascun compartimento, nel triennio 1905-1907  
e in ciascuno degli anni 1908, 1909 e 1910.**

Prospetto XI.

| COMPARTIMENTI       | SPOSI               |           |           |           | SPOSE               |           |           |           | COMPARTIMENTI        | SPOSI               |           |           |           | SPOSE               |           |           |           |
|---------------------|---------------------|-----------|-----------|-----------|---------------------|-----------|-----------|-----------|----------------------|---------------------|-----------|-----------|-----------|---------------------|-----------|-----------|-----------|
|                     | Anni e mesi         |           |           |           | Anni e mesi         |           |           |           |                      | Anni e mesi         |           |           |           | Anni e mesi         |           |           |           |
|                     | Triennio<br>1905-07 | Anno 1908 | Anno 1909 | Anno 1910 | Triennio<br>1905-07 | Anno 1908 | Anno 1909 | Anno 1910 |                      | Triennio<br>1905-07 | Anno 1908 | Anno 1909 | Anno 1910 | Triennio<br>1905-07 | Anno 1908 | Anno 1909 | Anno 1910 |
| Piemonte . . . . .  | 27. 2               | 27. 2     | 27. 2     | 27. 1     | 23. 4               | 23. 5     | 23. 5     | 23. 5     | Lazio . . . . .      | 29. 4               | 28. 6     | 28. 6     | 28. 4     | 25. 8               | 24. 10    | 25. 1     | 24. 11    |
| Liguria . . . . .   | 28. 3               | 28. 5     | 28. 3     | 28. 3     | 24. 1               | 24. 1     | 24. 0     | 24. 1     | Abruzzi e Molise . . | 26. 3               | 26. 0     | 26. 0     | 25. 9     | 23. 4               | 23. 1     | 23. 2     | 23. 2     |
| Lombardia . . . . . | 26. 6               | 26. 7     | 26. 7     | 26. 5     | 23. 2               | 23. 2     | 23. 2     | 23. 2     | Campania . . . . .   | 26. 8               | 26. 6     | 26. 5     | 26. 2     | 23. 10              | 23. 7     | 23. 9     | 23. 8     |
| Veneto . . . . .    | 27. 2               | 27. 0     | 27. 0     | 26. 10    | 23. 10              | 23. 10    | 23. 9     | 23. 8     | Puglie . . . . .     | 26. 9               | 26. 9     | 26. 8     | 26. 5     | 23. 0               | 23. 0     | 23. 1     | 23. 0     |
| Emilia . . . . .    | 27. 11              | 27. 7     | 27. 3     | 27. 2     | 24. 6               | 24. 1     | 24. 0     | 23. 11    | Basilicata . . . . . | 25. 1               | 25. 1     | 25. 2     | 24. 11    | 22. 0               | 21. 8     | 21. 11    | 21. 11    |
| Toscana . . . . .   | 27. 4               | 27. 1     | 27. 0     | 26. 10    | 24. 1               | 23. 11    | 23. 11    | 23. 10    | Calabrie . . . . .   | 26. 7               | 26. 4     | 26. 1     | 25. 11    | 22. 11              | 22. 7     | 22. 3     | 22. 8     |
| Marche . . . . .    | 28. 1               | 27. 8     | 27. 5     | 27. 3     | 24. 7               | 24. 2     | 24. 0     | 23. 11    | Sicilia . . . . .    | 27. 5               | 27. 5     | 27. 3     | 27. 2     | 23. 2               | 22. 11    | 22. 10    | 22. 11    |
| Umbria . . . . .    | 29. 3               | 28. 11    | 28. 6     | 28. 2     | 25. 1               | 24. 8     | 24. 5     | 24. 2     | Sardegna . . . . .   | 29. 7               | 29. 8     | 29. 7     | 29. 5     | 25. 0               | 24. 11    | 24. 11    | 24. 8     |

In Sardegna, nel Lazio, nell'Umbria, nelle Marche ed in Liguria gli uomini contraggono d'ordinario il matrimonio ad una età alquanto più avanzata, specialmente in confronto colla Basilicata, gli Abruzzi, la Lombardia, le Calabrie, la Campania e le Puglie; per le donne si verifica presso a poco lo stesso fatto.

## § VI.

### **Sposi e spose classificati secondo che sottoscrissero o no l'atto di matrimonio.**

Il prospetto XII dà per il Regno e per gli anni 1872, 1875, 1880, 1885, 1890 e dal 1895 al 1910, il numero degli sposi e delle spose che sottoscrissero o no l'atto di matrimonio.

Da esso si rileva che l'aumento nel numero degli sposi che sapevano fare la propria firma è progressivo. Mentre nel 1872 circa 44 uomini e 25 donne su cento sposi del rispettivo sesso avevano apposta la loro firma all'atto nuziale, nel 1890 i primi erano saliti a 59 e le seconde a 40 e nel 1910 i due rapporti erano, rispettivamente, di 75 e 63 su cento. Il numero degli sposi che sanno scrivere, nello spazio di 38 anni, è cresciuto del 31 per cento e quello delle spose del 38 per cento; le donne dunque, hanno, proporzionalmente, approfittato più che gli uomini dell'insegnamento elementare. Tuttavia il fatto che un quarto degli sposi (25 su 100) e poco più di un terzo delle spose (37 su 100) nell'anno 1910, non erano ancora in grado di sottoscrivere l'atto nuziale, prova quanto rimanga ancora da fare per diffondere i primi elementi della cultura nel nostro paese.

Nel prospetto XIII sono disposte le provincie secondo l'ordine crescente del numero medio complessivo dei coniugi analfabeti per 100 sposi nell'anno 1910 e sono indicate anche le proporzioni calcolate pei due anni precedenti.

**Sposi e spose nel Regno che sottoscrissero o no l'atto di matrimonio negli anni  
1872, 1875, 1880, 1885, 1890 e dal 1895 al 1910.**

Prospetto XII.

| ANNI            | SOTTOSCRISSERO L'ATTO DI MATRIMONIO |         |           | NON SOTTOSCRISSERO L'ATTO DI MATRIMONIO |         |           |
|-----------------|-------------------------------------|---------|-----------|---|---------|-----------|
|                 | Sposi                               | Spose   | In totale | Sposi                                   | Spose   | In totale |
| CIFRE ASSOLUTE. |                                     |         |           |   |         |           |
| 1872            | 88 589                              | 50 017  | 138 606   | 113 772                                 | 152 344 | 266 116   |
| 1875            | 105 293                             | 58 178  | 163 471   | 125 193                                 | 172 308 | 297 501   |
| 1880            | 106 348                             | 62 980  | 169 328   | 90 390                                  | 133 758 | 224 148   |
| 1885            | 130 338                             | 80 569  | 210 907   | 103 593                                 | 153 362 | 256 955   |
| 1890            | 130 134                             | 88 494  | 218 628   | 91 838                                  | 133 478 | 225 316   |
| 1895            | 141 634                             | 105 333 | 246 967   | 86 518                                  | 122 819 | 209 337   |
| 1896            | 140 329                             | 105 591 | 245 920   | 82 274                                  | 117 012 | 199 286   |
| 1897            | 144 342                             | 109 642 | 253 984   | 84 699                                  | 119 399 | 204 098   |
| 1898            | 141 635                             | 109 538 | 251 173   | 77 962                                  | 110 059 | 188 021   |
| 1899            | 152 594                             | 117 733 | 270 327   | 83 071                                  | 117 932 | 201 003   |
| 1900            | 154 013                             | 121 084 | 275 097   | 78 618                                  | 111 547 | 190 165   |
| 1901            | 157 938                             | 126 565 | 284 503   | 76 881                                  | 108 254 | 185 135   |
| 1902            | 160 187                             | 128 751 | 288 938   | 77 326                                  | 108 762 | 186 088   |
| 1903            | 162 989                             | 131 903 | 294 892   | 74 222                                  | 105 308 | 179 530   |
| 1904            | 168 995                             | 135 501 | 304 496   | 78 813                                  | 112 307 | 191 120   |
| 1905            | 178 448                             | 144 545 | 322 993   | 77 425                                  | 111 328 | 188 753   |
| 1906            | 184 271                             | 151 108 | 335 379   | 76 509                                  | 109 672 | 186 181   |
| 1907            | 186 875                             | 155 403 | 342 278   | 73 229                                  | 104 701 | 177 930   |
| 1908            | 202 816                             | 167 779 | 370 595   | 80 344                                  | 115 381 | 195 725   |
| 1909            | 198 156                             | 166 245 | 364 401   | 68 178                                  | 100 089 | 168 267   |
| 1910            | 202 278                             | 170 119 | 372 397   | 66 746                                  | 98 905  | 165 651   |

CIFRE PROPORZIONALI A 100 INDIVIDUI.

|      |       |       |       |       |       |       |
|------|-------|-------|-------|-------|-------|-------|
| 1872 | 43.78 | 24.72 | 34.25 | 56.22 | 75.28 | 65.75 |
| 1875 | 45.68 | 25.24 | 35.46 | 54.32 | 74.76 | 64.54 |
| 1880 | 54.06 | 32.01 | 43.03 | 45.94 | 67.99 | 56.97 |
| 1885 | 55.72 | 34.44 | 45.08 | 44.28 | 65.56 | 54.92 |
| 1890 | 58.63 | 39.87 | 49.25 | 41.37 | 60.13 | 50.75 |
| 1895 | 62.08 | 46.17 | 54.12 | 37.92 | 53.83 | 45.88 |
| 1896 | 63.04 | 47.43 | 55.24 | 36.96 | 52.57 | 44.76 |
| 1897 | 63.02 | 47.87 | 55.45 | 36.98 | 52.13 | 44.55 |
| 1898 | 64.50 | 49.88 | 57.19 | 35.50 | 50.12 | 42.81 |
| 1899 | 64.75 | 49.96 | 57.35 | 35.25 | 50.04 | 42.65 |
| 1900 | 66.20 | 52.05 | 59.13 | 33.80 | 47.95 | 40.87 |
| 1901 | 67.26 | 53.90 | 60.58 | 32.74 | 46.10 | 39.42 |
| 1902 | 67.44 | 54.21 | 60.83 | 32.56 | 45.79 | 39.17 |
| 1903 | 68.71 | 55.61 | 62.16 | 31.29 | 44.39 | 37.84 |
| 1904 | 68.20 | 54.68 | 61.44 | 31.80 | 45.32 | 38.56 |
| 1905 | 69.74 | 56.49 | 63.12 | 30.26 | 43.51 | 36.88 |
| 1906 | 70.66 | 57.94 | 64.30 | 29.34 | 42.06 | 35.70 |
| 1907 | 71.85 | 59.75 | 65.80 | 28.15 | 40.25 | 34.20 |
| 1908 | 71.63 | 59.25 | 65.44 | 28.37 | 40.75 | 34.56 |
| 1909 | 74.40 | 62.42 | 68.41 | 25.60 | 37.58 | 31.59 |
| 1910 | 75.19 | 63.24 | 69.21 | 24.81 | 36.76 | 30.79 |

**Sposi e spose analfabeti negli anni 1910, 1909 e 1908 in ciascuna provincia e nel Regno.**  
 Prospetto XIII.

| Numero d'ordine | PROVINCIE                    | SPOSI E SPOSE<br>ANALFABETI SU 100 CONIUGI |       |        |                 |                 | Numero d'ordine | PROVINCIE                    | SPOSI E SPOSE<br>ANALFABETI SU 100 CONIUGI |           |           |                 |                 |
|-----------------|------------------------------|--|-------|--------|-----------------|-----------------|-----------------|------------------------------|--|-----------|-----------|-----------------|-----------------|
|                 |                              | 1910                                       |       |        | 1909            | 1908            |                 |                              | 1910                                       |           |           | 1909            | 1908            |
|                 |                              | Sposi                                      | Spose | Totale | M.<br>e<br>Fem. | M.<br>e<br>Fem. |                 |                              | Sposi                                      | Spose     | Totale    | M.<br>e<br>Fem. | M.<br>e<br>Fem. |
|                 |                              |  |       |        |                 |                 |                 |                              |  |           |           |                 |                 |
| 1               | Torino . . . . .             | 1  | 2     | 2      | 2               | 2               | 37              | Ancona . . . . .             | 23   | 41        | 32        | 34              | 36              |
| 2               | Como . . . . .               | 2  | 2     | 2      | 2               | 2               | 38              | Aquila degli Abr. . . . .    | 19   | 45        | 32        | 33              | 33              |
| 3               | Sondrio . . . . .            | 1  | 3     | 2      | 3               | 4               | 39              | Palermo . . . . .            | 35   | 41        | 38        | 38              | 41              |
| 4               | Novara . . . . .             | 2  | 3     | 2      | 3               | 3               | 40              | Napoli . . . . .             | 33   | 45        | 39        | 39              | 40              |
| 5               | Alessandria . . . . .        | 3  | 4     | 3      | 3               | 4               | 41              | Forlì . . . . .              | 36   | 48        | 42        | 41              | 46              |
| 6               | Cuneo . . . . .              | 4  | 4     | 4      | 5               | 5               | 42              | Perugia . . . . .            | 31   | 53        | 42        | 44              | 46              |
| 7               | Milano . . . . .             | 5  | 5     | 5      | 5               | 6               | 43              | Arezzo . . . . .             | 30   | 55        | 43        | 44              | 47              |
| 8               | Bergamo . . . . .            | 5  | 5     | 5      | 5               | 5               | 44              | Pesaro e Urbino . . . . .    | 37   | 50        | 43        | 45              | 47              |
| 9               | Porto Maurizio . . . . .     | 4  | 7     | 5      | 7               | 7               | 45              | Siena . . . . .              | 33   | 55        | 44        | 44              | 47              |
| 10              | Belluno . . . . .            | 4  | 8     | 6      | 6               | 6               | 46              | Macerata . . . . .           | 30   | 58        | 44        | 46              | 46              |
| 11              | Pavia . . . . .              | 6  | 6     | 6      | 6               | 6               | 47              | Campobasso . . . . .         | 33   | 63        | 48        | 51              | 52              |
| 12              | Brescia . . . . .            | 7  | 7     | 7      | 7               | 8               | 48              | Caserta . . . . .            | 35   | 61        | 48        | 50              | 52              |
| 13              | Cremona . . . . .            | 9  | 9     | 9      | 9               | 11              | 49              | Sassari . . . . .            | 40   | 58        | 49        | 51              | 53              |
| 14              | Genova . . . . .             | 8  | 10    | 9      | 9               | 10              | 50              | Salerno . . . . .            | 39   | 60        | 50        | 52              | 53              |
| 15              | Vicenza . . . . .            | 6  | 12    | 9      | 10              | 12              | 51              | Messina . . . . .            | 42   | 59        | 50        | 54              | 58              |
| 16              | Livorno . . . . .            | 9  | 13    | 11     | 12              | 11              | 52              | Trapani . . . . .            | 46   | 55        | 50        | 51              | 55              |
| 17              | Udine . . . . .              | 6  | 18    | 12     | 13              | 13              | 53              | Ascoli Piceno . . . . .      | 35   | 66        | 51        | 52              | 54              |
| 18              | Verona . . . . .             | 9  | 16    | 12     | 13              | 14              | 54              | Chieti . . . . .             | 36   | 66        | 51        | 56              | 58              |
| 19              | Treviso . . . . .            | 10   | 16    | 13     | 15              | 17              | 55              | Foggia . . . . .             | 46   | 62        | 54        | 55              | 57              |
| 20              | Mantova . . . . .            | 11   | 16    | 13     | 14              | 14              | 56              | Avellino . . . . .           | 40   | 69        | 55        | 57              | 61              |
| 21              | Bologna . . . . .            | 13   | 18    | 15     | 17              | 18              | 57              | Benevento . . . . .          | 38   | 73        | 55        | 58              | 61              |
| 22              | Piacenza . . . . .           | 18   | 14    | 16     | 16              | 20              | 58              | Catania . . . . .            | 51   | 60        | 56        | 57              | 61              |
| 23              | Lucca . . . . .              | 11   | 21    | 16     | 17              | 19              | 59              | Bari delle Puglie . . . . .  | 50   | 63        | 56        | 55              | 62              |
| 24              | Parma . . . . .              | 15   | 20    | 18     | 19              | 22              | 60              | Caltanissetta . . . . .      | 53   | 60        | 56        | 60              | 63              |
| 25              | Padova . . . . .             | 15   | 22    | 18     | 21              | 24              | 61              | Teramo . . . . .             | 41   | 72        | 57        | 58              | 61              |
| 26              | Reggio nell'Emilia . . . . . | 12   | 27    | 19     | 21              | 22              | 62              | Lecce . . . . .              | 45   | 69        | 57        | 57              | 60              |
| 27              | Modena . . . . .             | 16   | 25    | 21     | 23              | 24              | 63              | Cagliari . . . . .           | 48   | 70        | 59        | 61              | 61              |
| 28              | Venezia . . . . .            | 22   | 31    | 26     | 25              | 26              | 64              | Girgenti . . . . .           | 54   | 67        | 61        | 65              | 67              |
| 29              | Firenze . . . . .            | 20   | 33    | 26     | 28              | 30              | 65              | Cosenza . . . . .            | 51   | 72        | 62        | 64              | 66              |
| 30              | Rovigo . . . . .             | 19   | 34    | 27     | 25              | 29              | 66              | Potenza . . . . .            | 54   | 71        | 62        | 62              | 65              |
| 31              | Roma . . . . .               | 19   | 36    | 27     | 30              | 33              | 67              | Siracusa . . . . .           | 56   | 71        | 63        | 62              | 68              |
| 32              | Massa e Carrara . . . . .    | 19   | 37    | 28     | 31              | 30              | 68              | Catanzaro . . . . .          | 52   | 75        | 64        | 62              | 66              |
| 33              | Pisa . . . . .               | 18   | 39    | 28     | 30              | 31              | 69              | Reggio di Calabria . . . . . | 53   | 77        | 65        | 68              | 72              |
| 34              | Grosseto . . . . .           | 23   | 36    | 30     | 34              | 34              |                 |                              |  |           |           |                 |                 |
| 35              | Ferrara . . . . .            | 22   | 39    | 30     | 32              | 34              |                 |                              |  |           |           |                 |                 |
| 36              | Ravenna . . . . .            | 29   | 32    | 30     | 33              | 37              |                 |                              |  |           |           |                 |                 |
|                 |                              |  |       |        |                 |                 |                 | <b>REGNO . . . . .</b>       | <b>25</b>                                  | <b>37</b> | <b>31</b> | <b>32</b>       | <b>35</b>       |

Le provincie nelle quali il numero degli sposi analfabeti è minore sono le piemontesi e le lombarde, sopra tutte quelle di Torino, di Novara, di Como e di Sondrio, e in generale quelle dell'Italia settentrionale. Assai più numerosi sono gli analfabeti fra gli sposi nelle provincie del mezzogiorno, principalmente in quelle di Reggio Calabria, Catanzaro, Siracusa, Potenza, Cosenza e Girgenti. La percentuale degli sposi analfa-

beti è maggiore nelle donne che negli uomini in tutte le provincie del Regno, ad eccezione della provincia di Piacenza, nella quale si nota costantemente il fatto opposto (a).

Come si comprende di leggieri, nelle grandi città la proporzione degli sposi analfabeti è molto meno elevata che in tutti gli altri Comuni della rispettiva provincia. Ciò apparisce manifesto mettendo a confronto i dati del seguente prospetto con quelli del prospetto precedente.

**Sposi e spose analfabeti nei Comuni aventi più di 100,000 abitanti,  
negli anni 1910 e 1909.**

Prospetto XIV.

| COMUNI                         | CIFRE ASSOLUTE           |                  |              |               |                          |                  |              |               |           | CIFRE PROPORZIONALI<br>degli sposi analfabeti su 100 coniugi |           |           |           |           |        |
|--------------------------------|--------------------------|------------------|--------------|---------------|--------------------------|------------------|--------------|---------------|-----------|--|-----------|-----------|-----------|-----------|--------|
|                                | 1910                     |                  |              |               | 1909                     |                  |              |               |           | 1910   |           |           | 1909      |           |        |
|                                | Totale<br>degli<br>sposi | Sposi analfabeti |              |               | Totale<br>degli<br>sposi | Sposi analfabeti |              |               |           | Sposi  | Spose     | Totale    | Sposi     | Spose     | Totale |
|                                |                          | Sposi            | Spose        | Totale        |                          | Sposi            | Spose        | Totale        |           |  |           |           |           |           |        |
| Napoli . . . . .               | 9 174                    | 881              | 1 456        | 2 337         | 8 864                    | 851              | 1 434        | 2 285         | 19        | 32   | 25        | 19        | 32        | 26        |        |
| Milano . . . . .               | 9 344                    | 43               | 61           | 104           | 8 908                    | 37               | 65           | 102           | 1         | 1  | 1         | 1         | 1         | 1         |        |
| Roma . . . . .                 | 7 614                    | 103              | 378          | 481           | 7 548                    | 115              | 337          | 452           | 3         | 10   | 6         | 3         | 9         | 6         |        |
| Torino . . . . .               | 5 898                    | 25               | 58           | 83            | 5 590                    | 10               | 25           | 35            | 1         | 2  | 1         | 1         | 1         | 1         |        |
| Palermo . . . . .              | 5 142                    | 617              | 744          | 1 361         | 4 482                    | 536              | 646          | 1 182         | 24        | 29   | 26        | 24        | 29        | 26        |        |
| Genova . . . . .               | 3 566                    | 64               | 80           | 144           | 3 524                    | 69               | 91           | 160           | 4         | 4  | 4         | 4         | 5         | 5         |        |
| Firenze . . . . .              | 3 348                    | 46               | 69           | 115           | 3 370                    | 60               | 122          | 182           | 3         | 4  | 3         | 4         | 7         | 5         |        |
| Bologna . . . . .              | 2 614                    | 40               | 71           | 111           | 2 472                    | 33               | 68           | 101           | 3         | 5  | 4         | 3         | 6         | 4         |        |
| Messina . . . . .              | 3 104                    | 536              | 770          | 1 306         | 2 184                    | 365              | 576          | 941           | 35        | 50   | 42        | 33        | 53        | 43        |        |
| Catania . . . . .              | 3 200                    | 558              | 698          | 1 256         | 2 794                    | 448              | 627          | 1 075         | 35        | 44   | 39        | 32        | 45        | 38        |        |
| Venezia . . . . .              | 2 110                    | 57               | 121          | 178           | 2 160                    | 55               | 121          | 176           | 5         | 11   | 8         | 5         | 11        | 8         |        |
| Livorno . . . . .              | 1 528                    | 45               | 85           | 130           | 1 542                    | 55               | 88           | 143           | 6         | 11   | 9         | 7         | 11        | 9         |        |
| 69 Capiluoghi<br>di provincia. | <b>92 830</b>            | <b>6 183</b>     | <b>9 485</b> | <b>15 668</b> | <b>89 130</b>            | <b>5 947</b>     | <b>9 113</b> | <b>15 060</b> | <b>13</b> | <b>20</b>  | <b>17</b> | <b>13</b> | <b>20</b> | <b>17</b> |        |

Prendendo in esame le cifre del 1910, troviamo, ad esempio, che nel Comune di Napoli vi erano 25 sposi analfabeti ogni 100, mentre nell'intera provincia se ne contavano 39. La provincia di Roma dà 27 sposi analfabeti su 100, e il Comune capoluogo 6; la provincia di Milano 5 su 100, e il capoluogo 1; la provincia di Torino 2 su 100, e il capoluogo 1; la provincia di Palermo 38 su 100, e il capoluogo 26; nel complesso dei 69 Comuni capiluoghi di provincia gli sposi analfabeti erano soltanto 17, mentre nell'insieme del Regno se ne contavano 31 su cento.

(a) Dal seguente specchietto rilevansi, per la provincia di Piacenza, le proporzioni degli sposi e delle spose analfabeti su 100 coniugi, dal 1900 al 1910:

| Sposi e spose analfabeti su 100 coniugi<br>nella provincia di Piacenza, negli anni dal 1900 al 1910 |       |       |        | Sposi e spose analfabeti su 100 coniugi<br>nella provincia di Piacenza, negli anni dal 1900 al 1910 |       |       |        |
|---|-------|-------|--------|---|-------|-------|--------|
| Anni  | Sposi | Spose | Totale | Anni  | Sposi | Spose | Totale |
| 1910 . . . . .  | 18    | 14    | 16     | 1904 . . . . .  | 27    | 22    | 25     |
| 1909 . . . . .  | 18    | 15    | 16     | 1903 . . . . .  | 28    | 23    | 26     |
| 1908 . . . . .  | 22    | 18    | 20     | 1902 . . . . .  | 31    | 28    | 30     |
| 1907 . . . . .  | 22    | 17    | 20     | 1901 . . . . .  | 32    | 28    | 30     |
| 1906 . . . . .  | 25    | 20    | 23     | 1900 . . . . .  | 32    | 30    | 31     |
| 1905 . . . . .  | 24    | 20    | 22     |   |       |       |        |

§ VII.

**Matrimoni fra consanguinei.**

Diamo, come già si è fatto negli anni precedenti, qualche notizia circa la frequenza dei matrimoni fra consanguinei, cioè fra zii e nipoti e fra cugini in primo grado.

**Matrimoni avvenuti fra consanguinei negli anni 1910, 1909 e 1908.**

Prospetto XV.

| COMPARTIMENTI              | MATRIMONI FRA CONSANGUINEI |                                 |                  |  |   |             |
|----------------------------|----------------------------|---------------------------------|------------------|--|---|-------------|
|                            | nel 1910                   |                                 |                  |  | nel 1909                                      | nel 1908    |
|                            | in cifre assolute          |                                 |                  | in cifre<br>proporzionali<br>a 1000<br>matrimoni | in cifre proporzionali<br>a<br>1000 matrimoni |             |
|                            | fra zio<br>e nipote        | fra cugini<br>in<br>primo grado | in totale<br>(a) |  |   |             |
| Piemonte . . . . .         | 29                         | 212                             | 241              | 9.46   | 8.40  | 8.67        |
| Liguria . . . . .          | 20                         | 65                              | 85               | 10.31  | 6.88  | 9.56        |
| Lombardia . . . . .        | 23                         | 309                             | 332              | 9.15   | 9.87  | 9.15        |
| Veneto . . . . .           | 4                          | 41                              | 45               | 1.75   | 1.97  | 2.05        |
| Emilia . . . . .           | 5                          | 27                              | 32               | 1.58   | 2.36  | 1.39        |
| Toscana . . . . .          | 11                         | 32                              | 43               | 1.96   | 2.25  | 3.19        |
| Marche . . . . .           | 1                          | 6                               | 7                | 0.72   | 0.94  | 0.54        |
| Umbria . . . . .           | 2                          | 1                               | 3                | 0.50   | 1.22  | 0.98        |
| Lazio . . . . .            | 4                          | 21                              | 25               | 2.42   | 1.91  | 2.75        |
| Abruzzi e Molise . . . . . | 5                          | 49                              | 54               | 4.59   | 3.81  | 4.37        |
| Campania . . . . .         | 16                         | 52                              | 68               | 2.62   | 3.17  | 2.70        |
| Puglie . . . . .           | 7                          | 37                              | 44               | 2.70   | 2.52  | 2.47        |
| Basilicata . . . . .       | 1                          | 8                               | 9                | 2.29   | 3.58  | 4.21        |
| Calabrie . . . . .         | 7                          | 65                              | 72               | 6.25   | 5.16  | 5.44        |
| Sicilia . . . . .          | 83                         | 279                             | 362              | 12.27  | 9.51  | 10.44       |
| Sardegna . . . . .         | 3                          | 30                              | 33               | 5.26   | 5.71  | 4.78        |
| <b>REGNO . . . . .</b>     | <b>221</b>                 | <b>1 234</b>                    | <b>1 455</b>     | <b>5.41</b>                                      | <b>5.08</b>                                   | <b>5.22</b> |

Nel 1910 i matrimoni fra consanguinei furono relativamente più frequenti nella Sicilia, nella Liguria, nel Piemonte e nella Lombardia; e più rari nell'Umbria, nelle Marche, nell'Emilia, nel Veneto e nella Toscana. Sarebbe interessante determinare quale influenza eserciti la consanguineità dei genitori sulla vitalità e sullo stato fisico della prole; ma per questo intento occorrerebbe tener dietro alle vicende dei nati da quei matrimoni, ciò che non è possibile con gli scarsi mezzi di cui dispone la statistica ufficiale.

(a) Nell'anno 1910 non vi furono matrimoni fra zie e nipoti.



## CAPO IV.

### NATI

(esclusi i nati-morti).

#### § I.

#### Numero dei nati in rapporto alla popolazione.

Il numero dei nati (esclusi i nati-morti) fu nel 1910 di 1,144,410, il quale, ragguagliato a 1000 abitanti, dà un rapporto di 32.93. Nel 1909 il rapporto fu di 32.42 e nel 1908 di 33.37, come si desume dal seguente prospetto, da cui rilevasi pure la distribuzione dei nati per compartimenti.

#### Numero dei nati negli anni 1910, 1909 e 1908.

Prospetto XVI.

| COMPARTIMENTI              | ANNO 1910        |                        | ANNO 1909        |                        | ANNO 1908        |                        |
|----------------------------|------------------|------------------------|------------------|------------------------|------------------|------------------------|
|                            | Totale dei nati  | Nati per 1000 abitanti | Totale dei nati  | Nati per 1000 abitanti | Totale dei nati  | Nati per 1000 abitanti |
| Piemonte . . . . .         | 84 602           | 24.14                  | 88 250           | 25.36                  | 89 938           | 26.03                  |
| Liguria . . . . .          | 30 699           | 25.14                  | 29 843           | 24.81                  | 30 996           | 26.18                  |
| Lombardia . . . . .        | 160 517          | 34.32                  | 157 882          | 34.15                  | 159 343          | 34.86                  |
| Veneto . . . . .           | 130 207          | 36.90                  | 127 586          | 36.64                  | 129 337          | 37.63                  |
| Emilia . . . . .           | 92 084           | 35.72                  | 86 981           | 34.03                  | 88 291           | 34.80                  |
| Toscana . . . . .          | 81 936           | 30.02                  | 77 967           | 28.78                  | 82 610           | 30.73                  |
| Marche . . . . .           | 38 923           | 35.54                  | 35 344           | 32.45                  | 36 758           | 33.97                  |
| Umbria . . . . .           | 23 273           | 32.92                  | 21 333           | 30.43                  | 21 725           | 31.21                  |
| Lazio . . . . .            | 40 438           | 29.87                  | 39 755           | 29.82                  | 39 925           | 30.43                  |
| Abruzzi e Molise . . . . . | 50 148           | 33.35                  | 49 665           | 33.28                  | 48 885           | 33.10                  |
| Campania . . . . .         | 112 323          | 34.04                  | 109 186          | 33.38                  | 110 873          | 34.26                  |
| Puglie . . . . .           | 81 657           | 38.17                  | 76 580           | 36.25                  | 81 846           | 39.32                  |
| Basilicata . . . . .       | 17 634           | 36.78                  | 17 038           | 35.76                  | 17 640           | 37.34                  |
| Calabrie . . . . .         | 50 900           | 34.94                  | 51 801           | 36.01                  | 51 317           | 35.77                  |
| Sicilia . . . . .          | 120 829          | 33.49                  | 119 715          | 33.40                  | 120 214          | 33.31                  |
| Sardegna . . . . .         | 28 240           | 32.31                  | 26 905           | 31.10                  | 29 115           | 34.01                  |
| <b>REGNO . . . . .</b>     | <b>1 144 410</b> | <b>32.93</b>           | <b>1 115 831</b> | <b>32.42</b>           | <b>1 138 813</b> | <b>33.37</b>           |

Nell'anno 1910 i quozienti di natività più elevati si ebbero nelle Puglie, nel Veneto, nella Basilicata, nell'Emilia e nelle Marche; e quelli più bassi nel Piemonte, nella Liguria, nel Lazio e nella Toscana.

Nel seguente prospetto è dato il rapporto dei nati a 1000 abitanti in ciascuna delle dodici Città più popolose e nel complesso dei 69 Comuni capiluoghi di provincia, nei due anni 1910 e 1909.

**Nati nei Comuni aventi più di 100,000 abitanti e nel complesso dei 69 Comuni capiluoghi di provincia, durante gli'anni 1910 e 1909.**

Prospetto XVII.

| COMUNI            | NUMERO DEI NATI |        |                  |       | COMUNI                         | NUMERO DEI NATI |                |                  |              |
|-------------------|-----------------|--------|------------------|-------|--------------------------------|-----------------|----------------|------------------|--------------|
|                   | Cifre assolute  |        | Su 1000 abitanti |       |                                | Cifre assolute  |                | Su 1000 abitanti |              |
|                   | 1910            | 1909   | 1910             | 1909  |                                | 1910            | 1909           | 1910             | 1909         |
| Napoli . . . . .  | 18 252          | 16 694 | 30.10            | 27.78 | Bologna. . . . .               | 3 681           | 3 656          | 21.50            | 21.74        |
| Milano. . . . .   | 14 252          | 14 160 | 23.38            | 23.72 | Messina. . . . .               | 4 993           | 3 019          | 42.19            | 27.44        |
| Roma . . . . .    | 14 050          | 13 108 | 24.72            | 23.62 | Catania . . . . .              | 6 144           | 5 732          | 36.35            | 34.59        |
| Torino. . . . .   | 7 493           | 7 530  | 19.23            | 19.85 | Venezia . . . . .              | 4 236           | 4 140          | 25.87            | 25.53        |
| Palermo. . . . .  | 10 646          | 9 997  | 32.98            | 31.07 | Livorno. . . . .               | 2 629           | 2 549          | 23.80            | 23.30        |
| Genova . . . . .  | 6 333           | 6 101  | 22.18            | 21.76 | 69 Capiluoghi<br>di provincia. | <b>173 689</b>  | <b>164 123</b> | <b>27.69</b>     | <b>26.63</b> |
| Firenze . . . . . | 5 019           | 4 946  | 21.44            | 21.50 |                                |                 |                |                  |              |

La natività è più bassa nelle grandi Città che nei compartimenti rispettivi; per esempio, nel 1910 vi furono nel Comune di Bologna 21.50 nati ogni 1000 abitanti, in quello di Venezia 25.87, in quello di Milano 23.38, in quello di Firenze 21.44, in quello di Livorno 23.80, in quello di Roma 24.72, in quello di Torino 19.23, in quello di Napoli 30.10 e nel complesso dei 69 Comuni capiluoghi di provincia 27.69; mentre nell'Emilia se ne contarono 35.72, nel Veneto 36.90, nella Lombardia 34.32, nella Toscana 30.02, nel Lazio 29.87, nel Piemonte 24.14, nella Campania 34.04 e in tutto il Regno 32.93. Fanno eccezione a questa regola i Comuni di Catania e di Messina; in quest'ultimo Comune si ebbe un forte quoziente di natività nel 1910 (42.19 su 1000 abitanti).

§ II.

**Nati classificati secondo i mesi di nascita.**

I nati (esclusi i nati-morti) negli anni 1910, 1909 e 1908 si distribuiscono come appresso per stagioni e per mesi. Alle cifre assolute facciamo seguire i rapporti dei nati in ciascun mese a 12,000 nati nel corso dell'anno. Le cifre proporzionali sono state calcolate dopo aver ragguagliate le cifre dei nati in ciascun mese considerato di uno stesso numero di giorni, cioè 30 (a). Sono pure indicati i mesi del concepimento, nella supposizione che tutti i parti siano avvenuti a gestazione completa, cioè nove mesi dopo il concepimento.

(a) Veggansi le spiegazioni date a pag. xviii.

Numero dei nati nei singoli mesi degli anni 1910, 1909 e 1908.

Prospetto XVIII.

| MESE DELLA NASCITA | NUMERO DEI NATI (esclusi i nati-morti) |  |                  |  |                  |  | MESE<br>del<br>concepimento |            |
|--------------------|--|--|------------------|--|------------------|--|-----------------------------|------------|
|                    | ANNO 1910                              |  | ANNO 1909        |  | ANNO 1908        |  |                             |            |
|                    | Totale                                 | Propor-<br>zione<br>mensile<br>su 12 000 | Totale           | Propor-<br>zione<br>mensile<br>su 12 000 | Totale           | Propor-<br>zione<br>mensile<br>su 12 000 |                             |            |
| Primavera          | Marzo . . . . .                        | 104 680                                  | 1 076            | 102 339                                  | 1 079            | 102 961                                  | 1 067                       | Giugno.    |
|                    | Aprile . . . . .                       | 99 156                                   | 1 053            | 94 973                                   | 1 034            | 94 565                                   | 1 013                       | Luglio.    |
|                    | Maggio . . . . .                       | 95 859                                   | 986              | 94 993                                   | 1 001            | 89 974                                   | 932                         | Agosto.    |
| Estate             | Giugno . . . . .                       | 88 199                                   | 937              | 86 640                                   | 944              | 82 793                                   | 886                         | Settembre. |
|                    | Luglio . . . . .                       | 90 781                                   | 933              | 88 846                                   | 937              | 88 665                                   | 919                         | Ottobre.   |
|                    | Agosto . . . . .                       | 89 718                                   | 922              | 89 100                                   | 939              | 91 382                                   | 947                         | Novembre.  |
| Autunno            | Settembre . . . . .                    | 91 631                                   | 974              | 90 275                                   | 983              | 96 948                                   | 1 038                       | Dicembre.  |
|                    | Ottobre . . . . .                      | 98 988                                   | 1 018            | 90 627                                   | 955              | 99 637                                   | 1 032                       | Gennaio.   |
|                    | Novembre . . . . .                     | 95 364                                   | 1 013            | 86 457                                   | 942              | 100 119                                  | 1 072                       | Febbraio.  |
| Inverno            | Dicembre . . . . .                     | 90 410                                   | 930              | 81 022                                   | 854              | 93 491                                   | 969                         | Marzo.     |
|                    | Gennaio . . . . .                      | 104 146                                  | 1 071            | 110 865                                  | 1 169            | 100 090                                  | 1 037                       | Aprile.    |
|                    | Febbraio . . . . .                     | 95 478                                   | 1 087            | 99 694                                   | 1 163            | 98 188                                   | 1 088                       | Maggio.    |
| <b>ANNO . . .</b>  | <b>1 144 410</b>                       | <b>12 000</b>                            | <b>1 115 831</b> | <b>12 000</b>                            | <b>1 138 813</b> | <b>12 000</b>                            |                             |            |

Nell'anno 1910 il maggior numero dei nati si ebbe in febbraio, marzo, gennaio e aprile; il che significa che nei mesi di maggio, giugno, aprile e luglio dell'anno precedente furono più numerosi i concepimenti. Meno frequenti furono invece le nascite nei mesi di agosto, dicembre, luglio e giugno, il che corrisponde ad un minor numero di concepimenti nel mese di marzo dello stesso anno 1910 e nei mesi di novembre, ottobre e settembre dell'anno precedente.

§ III.

**Nati classificati secondo il sesso.**

I nati (esclusi i nati-morti) nell'anno 1910 dividevansi, secondo il sesso, in 586,735 maschi e 557,675 femmine; si ebbero cioè 1052 nati maschi ogni 1000 femmine. La costanza di questi rapporti, per una lunga serie di anni, è messa in evidenza dal seguente prospetto (a).

(a) Prendendo in esame una serie più lunga di anni, si nota una leggiera diminuzione nel rapporto dei nati maschi a 1000 femmine: infatti i primi furono 1067 per mille femmine nel quinquennio 1865-69, 1064 nel decennio 1870-79, 1060 nel decennio 1880-89, 1057 nel decennio 1890-99, 1056 nel decennio 1900-09 e 1052 nell'anno 1910.

Nati vivi distinti per sesso, negli anni 1882-1910.

Prospetto XIX.

| ANNI | NATI VIVI |         |                          | ANNI | NATI VIVI |         |                          |
|------|-----------|---------|--------------------------|------|-----------|---------|--------------------------|
|      | Maschi    | Femmine | Maschi ogni 1000 femmine |      | Maschi    | Femmine | Maschi ogni 1000 femmine |
| 1882 | 545 714   | 515 380 | 1 059                    | 1897 | 566 654   | 535 194 | 1 059                    |
| 1883 | 551 402   | 520 050 | 1 060                    | 1898 | 549 930   | 520 144 | 1 057                    |
| 1884 | 581 413   | 549 328 | 1 058                    | 1899 | 558 431   | 530 127 | 1 053                    |
| 1885 | 580 079   | 545 891 | 1 063                    | 1900 | 547 936   | 519 440 | 1 055                    |
| 1886 | 559 441   | 527 519 | 1 061                    | 1901 | 544 007   | 513 756 | 1 059                    |
| 1887 | 592 936   | 559 970 | 1 059                    | 1902 | 561 670   | 531 404 | 1 057                    |
| 1888 | 575 081   | 544 482 | 1 056                    | 1903 | 535 635   | 506 455 | 1 058                    |
| 1889 | 591 480   | 557 717 | 1 061                    | 1904 | 557 685   | 527 746 | 1 057                    |
| 1890 | 556 378   | 526 725 | 1 056                    | 1905 | 556 942   | 527 576 | 1 056                    |
| 1891 | 581 818   | 550 321 | 1 057                    | 1906 | 550 255   | 520 723 | 1 057                    |
| 1892 | 570 787   | 539 786 | 1 057                    | 1907 | 545 994   | 516 339 | 1 057                    |
| 1893 | 579 076   | 547 220 | 1 058                    | 1908 | 584 750   | 554 063 | 1 055                    |
| 1894 | 566 412   | 536 523 | 1 056                    | 1909 | 571 611   | 544 220 | 1 050                    |
| 1895 | 561 478   | 530 624 | 1 058                    | 1910 | 586 735   | 557 675 | 1 052                    |
| 1896 | 562 895   | 532 610 | 1 057                    |      |           |         |                          |

È interessante vedere il rapporto dei nati maschi ogni 1000 femmine in ciascun compartimento. Nel prospetto seguente si dà tale notizia per gli anni 1910, 1909 e 1908.

Nati vivi distinti per sesso e distribuiti per compartimenti negli anni 1910, 1909 e 1908.

Prospetto XX.

| COMPARTIMENTI      | NATI VIVI      |                |                          |                |                |                          |                |                |                          |
|--------------------|----------------|----------------|--------------------------|----------------|----------------|--------------------------|----------------|----------------|--------------------------|
|                    | nel 1910       |                |                          | nel 1909       |                |                          | nel 1908       |                |                          |
|                    | Maschi         | Femmine        | Maschi ogni 1000 femmine | Maschi         | Femmine        | Maschi ogni 1000 femmine | Maschi         | Femmine        | Maschi ogni 1000 femmine |
| Piemonte . . .     | 43 048         | 41 554         | 1036                     | 44 640         | 43 610         | 1024                     | 45 993         | 43 945         | 1047                     |
| Liguria . . . .    | 15 685         | 15 014         | 1045                     | 15 110         | 14 733         | 1026                     | 15 985         | 15 011         | 1065                     |
| Lombardia. . .     | 82 516         | 78 001         | 1058                     | 81 311         | 76 571         | 1062                     | 82 077         | 77 266         | 1062                     |
| Veneto . . . .     | 66 630         | 63 577         | 1048                     | 65 725         | 61 861         | 1062                     | 66 356         | 62 981         | 1054                     |
| Emilia. . . . .    | 47 366         | 44 718         | 1059                     | 44 698         | 42 283         | 1057                     | 45 340         | 42 951         | 1056                     |
| Toscana . . . .    | 41 962         | 39 974         | 1050                     | 39 964         | 38 003         | 1052                     | 42 456         | 40 154         | 1057                     |
| Marche . . . . .   | 20 049         | 18 874         | 1062                     | 18 085         | 17 259         | 1048                     | 18 839         | 17 919         | 1051                     |
| Umbria . . . . .   | 11 958         | 11 315         | 1057                     | 10 828         | 10 505         | 1031                     | 11 138         | 10 587         | 1052                     |
| Lazio . . . . .    | 20 662         | 19 776         | 1045                     | 20 256         | 19 499         | 1039                     | 20 596         | 19 329         | 1066                     |
| Abruzzi e Molise   | 25 851         | 24 297         | 1064                     | 25 514         | 24 151         | 1056                     | 24 934         | 23 951         | 1041                     |
| Campania . . .     | 57 450         | 54 873         | 1047                     | 55 836         | 53 350         | 1047                     | 56 862         | 54 011         | 1053                     |
| Puglie. . . . .    | 41 610         | 40 047         | 1039                     | 39 237         | 37 343         | 1051                     | 41 838         | 40 008         | 1046                     |
| Basilicata . . .   | 9 027          | 8 607          | 1049                     | 8 748          | 8 290          | 1055                     | 9 055          | 8 585          | 1055                     |
| Calabria. . . .    | 26 040         | 24 860         | 1047                     | 26 538         | 25 263         | 1050                     | 26 415         | 24 902         | 1061                     |
| Sicilia. . . . .   | 62 264         | 58 565         | 1063                     | 61 256         | 58 459         | 1048                     | 61 864         | 58 350         | 1060                     |
| Sardegna . . .     | 14 617         | 13 623         | 1073                     | 13 865         | 13 040         | 1063                     | 15 002         | 14 113         | 1063                     |
| <b>REGNO . . .</b> | <b>586 735</b> | <b>557 675</b> | <b>1052</b>              | <b>571 611</b> | <b>544 220</b> | <b>1050</b>              | <b>584 750</b> | <b>554 063</b> | <b>1055</b>              |

Nel 1910 i compartimenti nei quali si ebbe il maggior numero di nascite maschili in rapporto a quelle femminili furono la Sardegna, gli Abruzzi, la Sicilia e le Marche; e i compartimenti in cui la prevalenza dei maschi sulle femmine risultò meno sensibile furono quelli del Piemonte e delle Puglie. Nello stesso anno si ebbero nei 69 Comuni capiluoghi di provincia 88,554 nati di sesso maschile e 85,135 di sesso femminile, cioè 1040 maschi ogni 1000 femmine.

#### § IV.

#### **Nati classificati secondo la filiazione legittima od illegittima.**

Volendosi distinguere i nati secondo che la filiazione è legittima od illegittima, si trova una difficoltà nel fatto, che un certo numero di bambini vengono *esposti* nelle ruote annesse agli ospizi dei trovatelli, ovvero abbandonati in luogo pubblico, senza che si sappia se siano figli di persone legalmente unite in matrimonio. Perciò, fino a tutto il 1883, i nati si sono divisi in *legittimi*, *illegittimi* ed *esposti*, ed in questa terza categoria si sarebbero dovuti collocare solamente i bambini di origine ignota, trovati nelle ruote o abbandonati in altro luogo. Ma siccome le cifre segnate sotto la rubrica *esposti*, apparivano per molti Comuni troppo grandi, in confronto con quelle di altri Comuni che si trovavano in condizioni sociali molto simili, si aveva motivo di dubitare che sotto il nome di *esposti* si comprendessero per alcuni Comuni tutti quanti i bambini affidati all'assistenza pubblica, anche quando le Amministrazioni comunali o quelle dei brefotrofi sapessero che erano illegittimi.

Per evitare queste differenze d'interpretazione, i nati nel 1884 e negli anni susseguenti furono ripartiti in tre categorie alquanto diverse da quelle adottate prima; in modo da avere in una prima rubrica il numero dei legittimi, in una seconda il numero degli illegittimi riconosciuti nell'atto di nascita da uno o da entrambi i genitori, ed in una terza rubrica, complessivamente, il numero degli illegittimi non riconosciuti nell'atto di nascita dai genitori e quello dei nati di stato civile ignoto. Gli iscritti nella terza categoria rappresentano con approssimazione il numero dei bambini, per l'allevamento dei quali deve provvedere la carità pubblica, mentre quasi tutti gli illegittimi riconosciuti dai genitori sono allevati a cura dei medesimi.

È possibile che fra i bambini di stato civile ignoto, che abbiamo compreso nella stessa categoria degli illegittimi non riconosciuti, alcuni siano figli di persone unite in matrimonio, ma è lecito ritenere che il numero di questi sia piccolissimo; e, come abbiamo fatto negli scorsi anni, continueremo a sommare i nati iscritti nella seconda con quelli della terza categoria, per ottenere il numero più verosimile di nascite illegittime.

Nel prospetto XXI è indicato il numero dei nati legittimi, quello degli illegittimi riconosciuti almeno da uno dei genitori e quello degli illegittimi non riconosciuti e degli esposti negli anni 1872, 1877, 1882, 1887 e dal 1892 al 1910. Nella stessa tavola sono indicate

anche le cifre proporzionali dei nati illegittimi riconosciuti, degli illegittimi non riconosciuti ed esposti, ogni 100 nati e le cifre proporzionali dei maschi per 100 femmine, fra i nati legittimi, fra gli illegittimi riconosciuti, e fra gli illegittimi non riconosciuti e gli esposti.

La proporzione degli illegittimi sul totale dei nati è venuta crescendo dal 1872 al 1882, dopo il quale anno si osserva invece una graduale diminuzione. Infatti, nel 1872, ogni 100 nati se ne contarono 6.95 di illegittimi ed esposti, mentre nel 1882 se ne ebbero 7.51; nel 1892 7.02; nel 1902 5.72 e nel 1910 4.95. La diminuzione che si osserva dal 1882 in poi è stata maggiore nel gruppo degli illegittimi riconosciuti dai genitori, che non in quello dei non riconosciuti e degli esposti: siccome molti fra i nati illegittimi riconosciuti appartengono probabilmente a famiglie che si sono costituite con matrimonio contratto col solo rito religioso, la diminuzione che si nota nel numero di essi fa supporre che tale irregolarità sia ora più rara che non in passato.

Nel prospetto XXII è dato il numero dei nati illegittimi riconosciuti da uno o da entrambi i genitori, e il numero degli illegittimi non riconosciuti, coi quali ultimi sono sommati, come si è detto, anche gli esposti nelle ruote o in luogo pubblico, per ciascun compartimento (a) e per ognuno dei tre anni corsi dal 1908 al 1910. Oltre le cifre assolute, sono date anche le cifre proporzionali di ciascuna categoria di nati illegittimi a 1000 nati vivi, sia legittimi, sia illegittimi, negli stessi anni.

Nei tre anni 1908, 1909 e 1910, le proporzioni più elevate di nati illegittimi si notarono nel Lazio, nelle Romagne e, a notevole distanza da questi, anche nell'Umbria; le proporzioni minori nei compartimenti della Basilicata, degli Abruzzi, della Lombardia, del Piemonte, della Campania e delle Puglie. Così nel 1910, ogni 100 nati ne furono dichiarati illegittimi 14.81 nelle Romagne, 14.36 nella provincia di Roma e 7.94 in quella di Perugia; al contrario nella Basilicata si ebbero 1.96 illegittimi su 100 nati, negli Abruzzi 2.28, nella Lombardia 2.77, nelle Puglie 2.86, nel Piemonte 2.91 e nella Campania 3.02.

Si è visto che nell'anno 1910 la proporzione degli illegittimi è stata, nel Regno, di 4.95 per 100 nati. Di essi, 3.13 per cento nati erano stati riconosciuti dai genitori e 1.82 erano illegittimi non riconosciuti od esposti. Gli illegittimi riconosciuti negli Abruzzi sono nel rapporto di appena 1.04 per 100 nati, nella Campania di 1.13, nelle Puglie di 1.15, nella Basilicata di 1.46 e nella Lombardia di 1.65; mentre nelle Romagne arrivano a 12.54 per cento e nella provincia di Roma a 11.49.

È probabile che nelle Romagne, nel Lazio e nell'Umbria, paesi i quali facevano parte dell'antico Stato Pontificio, continuino a celebrarsi molti matrimoni col solo rito

(Segue a pag. xl)

---

(a) Si è diviso in due il compartimento dell'Emilia formando, sotto la denominazione di *ex ducati*, un gruppo comprendente le provincie di Modena, Parma, Piacenza e Reggio, e sotto il titolo di *Romagne*, un altro gruppo delle provincie di Bologna, Ferrara, Forlì e Ravenna, e ciò perchè il primo gruppo di provincie differisce notevolmente dal secondo quanto alle nascite illegittime.

| ANNI       | TOTALE<br>dei nati<br>(esclusi<br>i nati-morti) | NATI LEGITTIMI |         |         | NATI ILLEGITTIMI ED ESPOSTI |        |         |                          |        |        |  |        |        | SU 100 NATI<br>si contavano   |   |   | Maschi illegittimi<br>non riconosciuti ed<br>esposti per 100 fem-<br>mine della stessa<br>categoria. |   |  |
|------------|---|----------------|---------|---------|-----------------------------|--------|---------|--------------------------|--------|--------|--|--------|--------|-------------------------------|---|---|--|---|--|
|            |   |                |         |         | In complesso                |        |         | Illegittimi riconosciuti |        |        | Illegittimi non riconosciuti<br>e nati<br>di stato civile ignoto (a) |        |        | Illegittimi ri-<br>conosciuti | Illegittimi non<br>riconosciuti e<br>nati di stato<br>civile ignoto | In complesso<br>fra illegittimi<br>ed esposti |  | Maschi legittimi per<br>100 femmine legiti-<br>time | Maschi illegittimi ri-<br>conosciuti per 100<br>femmine della stes-<br>sa categoria. |
|            |   |                |         |         | Totale                      | Maschi | Femmine | Totale                   | Maschi | Femm.  | Totale   | Maschi | Femm.  |                               |   |   |  |   |  |
| 1872 . . . | 1 020 682                                       | 949 775        | 489 963 | 459 812 | 70 907                      | 36 340 | 34 567  | 37 062                   | 19 311 | 17 751 | 33 845   | 17 029 | 16 816 | 3.63                          | 3.32  | 6.95  | 107  | 109   | 101  |
| 1877 . . . | 1 029 037                                       | 954 913        | 492 129 | 462 784 | 74 124                      | 37 738 | 36 386  | 46 149                   | 23 828 | 22 321 | 27 975   | 13 910 | 14 065 | 4.49                          | 2 71  | 7.20  | 106  | 107   | 99   |
| 1882 . . . | 1 061 094                                       | 981 451        | 504 962 | 476 489 | 79 643                      | 40 752 | 38 891  | 50 649                   | 26 184 | 24 465 | 28 994   | 14 568 | 14 426 | 4.77                          | 2.74  | 7.51  | 106  | 107   | 101  |
| 1887 . . . | 1 152 906                                       | 1 067 002      | 548 887 | 518 115 | 85 904                      | 44 049 | 41 855  | 50 561                   | 26 414 | 24 147 | 35 343   | 17 635 | 17 708 | 4.39                          | 3.06  | 7.45  | 106  | 109   | 100  |
| 1892 . . . | 1 110 573                                       | 1 032 617      | 530 986 | 501 631 | 77 956                      | 39 801 | 38 155  | 45 990                   | 23 820 | 22 170 | 31 966   | 15 981 | 15 985 | 4.14                          | 2.88  | 7.02  | 106  | 107   | 100  |
| 1893 . . . | 1 126 296                                       | 1 048 190      | 539 337 | 508 853 | 78 106                      | 39 739 | 38 367  | 45 311                   | 23 263 | 22 048 | 32 795   | 16 476 | 16 319 | 4.02                          | 2.91  | 6.93  | 106  | 106   | 101  |
| 1894 . . . | 1 102 935                                       | 1 028 242      | 528 444 | 499 798 | 74 693                      | 37 968 | 36 725  | 43 502                   | 22 413 | 21 089 | 31 191   | 15 555 | 15 636 | 3.94                          | 2.83  | 6.77  | 105  | 106   | 99   |
| 1895 . . . | 1 092 102                                       | 1 021 563      | 525 332 | 496 231 | 70 539                      | 36 146 | 34 393  | 40 292                   | 20 985 | 19 307 | 30 247   | 15 161 | 15 086 | 3.69                          | 2.77  | 6.46  | 106  | 109   | 100  |
| 1896 . . . | 1 095 505                                       | 1 025 227      | 526 747 | 498 480 | 70 278                      | 36 148 | 34 130  | 40 088                   | 21 002 | 19 086 | 30 190   | 15 146 | 15 044 | 3.66                          | 2.76  | 6.42  | 106  | 110   | 101  |
| 1897 . . . | 1 101 848                                       | 1 031 649      | 530 891 | 500 758 | 70 199                      | 35 763 | 34 436  | 41 366                   | 21 363 | 20 003 | 28 833   | 14 400 | 14 433 | 3.75                          | 2.62  | 6.37  | 106  | 107   | 100  |
| 1898 . . . | 1 070 074                                       | 1 002 812      | 515 417 | 487 395 | 67 262                      | 34 513 | 32 749  | 38 900                   | 20 238 | 18 662 | 28 362   | 14 275 | 14 087 | 3.64                          | 2.65  | 6.29  | 106  | 108   | 101  |
| 1899 . . . | 1 088 558                                       | 1 021 706      | 524 133 | 497 573 | 66 852                      | 34 298 | 32 554  | 39 414                   | 20 517 | 18 897 | 27 438   | 13 781 | 13 657 | 3.62                          | 2.52  | 6.14  | 105  | 109   | 101  |
| 1900 . . . | 1 067 376                                       | 1 003 970      | 515 360 | 488 610 | 63 406                      | 32 576 | 30 830  | 37 020                   | 19 230 | 17 790 | 26 386   | 13 346 | 13 040 | 3.47                          | 2.47  | 5.94  | 105  | 108   | 102  |
| 1901 . . . | 1 057 763                                       | 996 475        | 512 452 | 484 023 | 61 288                      | 31 555 | 29 733  | 35 465                   | 18 428 | 17 037 | 25 823   | 13 127 | 12 696 | 3.35                          | 2.44  | 5.79  | 106  | 108   | 103  |
| 1902 . . . | 1 093 074                                       | 1 030 543      | 529 400 | 501 143 | 62 531                      | 32 270 | 30 261  | 36 394                   | 19 179 | 17 215 | 26 137   | 13 091 | 13 046 | 3.33                          | 2.39  | 5.72  | 106  | 111   | 100  |
| 1903 . . . | 1 042 090                                       | 982 922        | 505 559 | 477 363 | 59 168                      | 30 076 | 29 092  | 33 969                   | 17 397 | 16 572 | 25 199   | 12 679 | 12 520 | 3.26                          | 2.42  | 5.68  | 106  | 105   | 101  |
| 1904 . . . | 1 085 431                                       | 1 025 278      | 526 671 | 498 607 | 60 153                      | 31 014 | 29 139  | 35 569                   | 18 489 | 17 080 | 24 584   | 12 525 | 12 059 | 3.28                          | 2.26  | 5.54  | 106  | 108   | 104  |
| 1905 . . . | 1 084 518                                       | 1 025 663      | 526 842 | 498 821 | 58 855                      | 30 100 | 28 755  | 34 937                   | 18 035 | 16 902 | 23 918   | 12 065 | 11 853 | 3.22                          | 2.21  | 5.43  | 106  | 107   | 102  |
| 1906 . . . | 1 070 978                                       | 1 013 816      | 520 881 | 492 935 | 57 162                      | 29 374 | 27 788  | 33 815                   | 17 668 | 16 147 | 23 347   | 11 706 | 11 641 | 3.16                          | 2.18  | 5.34  | 106  | 109   | 101  |
| 1907 . . . | 1 062 333                                       | 1 006 762      | 517 332 | 489 430 | 55 571                      | 28 662 | 26 909  | 33 554                   | 17 539 | 16 015 | 22 017   | 11 123 | 10 894 | 3.16                          | 2.07  | 5.23  | 106  | 110   | 102  |
| 1908 . . . | 1 138 813                                       | 1 082 087      | 555 517 | 526 570 | 56 726                      | 29 233 | 27 493  | 35 238                   | 18 404 | 16 834 | 21 488   | 10 829 | 10 659 | 3.09                          | 1.89  | 4.98  | 105  | 109   | 102  |
| 1909 . . . | 1 115 831                                       | 1 061 362      | 543 730 | 517 632 | 54 469                      | 27 881 | 26 588  | 34 120                   | 17 653 | 16 467 | 20 349   | 10 228 | 10 121 | 3.06                          | 1.82  | 4.88  | 105  | 107   | 101  |
| 1910 . . . | 1 144 410                                       | 1 087 795      | 558 115 | 529 680 | 56 615                      | 28 620 | 27 995  | 35 783                   | 18 264 | 17 519 | 20 832   | 10 356 | 10 476 | 3.13                          | 1.82  | 4.95  | 105  | 104   | 99   |

(a) Per gli anni 1872, 1877 e 1882 sono compresi in questa rubrica i nati di stato civile ignoto immessi nelle ruote, od esposti pubblicamente, e una parte dei nati illegittimi allevati a spese delle amministrazioni comunali e provinciali; per gli anni 1887 e successivi vi sono compresi i nati di stato civile ignoto perche trovati ed esposti e gli illegittimi non riconosciuti dai genitori., Sotto la rubrica " illegittimi riconosciuti „ sono segnati i figli naturali riconosciuti nell'atto di nascita da uno o da entrambi i genitori.

**Nati illegittimi riconosciuti, illegittimi non riconosciuti e di stato civile**

Prospetto XXII.

|                                     |  | PIEMONTE | LIGURIA | LOMBARDIA | VENETO | EX DUCATI<br>(Modena,<br>Parma,<br>Piacenza,<br>e Reggio) | ROMAGNE<br>(Bologna,<br>Ferrara,<br>Forlì<br>e Ravenna) | TOSCANA |
|-------------------------------------|--|----------|---------|-----------|--------|---|---|---------|
| C I F R E                           |  |          |         |           |        |   |   |         |
| 1910..                              | { Illegittimi riconosciuti . . .                                       | 1 529    | 1 036   | 2 653     | 5 610  | 1 285   | 6 066   | 2 954   |
|                                     | { Illegittimi non riconosciuti e nati di stato civile ignoto . . . . . | 931      | 507     | 1 792     | 1 760  | 1 362   | 1 097   | 1 751   |
| 1909..                              | { Illegittimi riconosciuti . . .                                       | 1 582    | 938     | 2 563     | 5 326  | 1 166   | 5 318   | 2 888   |
|                                     | { Illegittimi non riconosciuti e nati di stato civile ignoto . . . . . | 911      | 525     | 1 772     | 1 904  | 1 268   | 1 090   | 1 843   |
| 1908..                              | { Illegittimi riconosciuti . . .                                       | 1 546    | 896     | 2 354     | 5 264  | 1 127   | 5 538   | 3 217   |
|                                     | { Illegittimi non riconosciuti e nati di stato civile ignoto . . . . . | 896      | 582     | 1 948     | 1 903  | 1 305   | 998   | 1 857   |
| C I F R E P R O P O R Z I O N A L I |  |          |         |           |        |   |   |         |
| 1910..                              | { Illegittimi riconosciuti . . .                                       | 18.07    | 33.75   | 16.53     | 43.09  | 29.39   | 125.42  | 36.05   |
|                                     | { Illegittimi non riconosciuti e nati di stato civile ignoto . . . . . | 11.00    | 16.52   | 11.16     | 13.52  | 31.15   | 22.68   | 21.37   |
|                                     | IN COMPLESSO . . .   | 29.07    | 50.27   | 27.69     | 56.61  | 60.54   | 148.10  | 57.42   |
| 1909..                              | { Illegittimi riconosciuti . . .                                       | 17.93    | 31.43   | 16.23     | 41.74  | 27.60   | 118.88  | 37.04   |
|                                     | { Illegittimi non riconosciuti e nati di stato civile ignoto . . . . . | 10.32    | 17.59   | 11.22     | 14.92  | 30.01   | 24.37   | 23.64   |
|                                     | IN COMPLESSO . . .   | 28.25    | 49.02   | 27.45     | 56.66  | 57.61   | 143.25  | 60.68   |
| 1908..                              | { Illegittimi riconosciuti . . .                                       | 17.19    | 28.91   | 14.77     | 40.70  | 26.68   | 120.28  | 38.94   |
|                                     | { Illegittimi non riconosciuti e nati di stato civile ignoto . . . . . | 9.96     | 18.78   | 12.23     | 14.71  | 30.89   | 21.67   | 22.48   |
|                                     | IN COMPLESSO . . .   | 27.15    | 47.69   | 27.00     | 55.41  | 57.57   | 141.95  | 61.42   |



ignoto, classificati per compartimenti, negli anni 1910, 1909 e 1908.

| MARCHE | UMBRIA | LAZIO | ABRUZZI<br>E<br>MOLISE | CAMPANIA | PUGLIE | BASILICATA | CALABRIE | SICILIA | SARDEGNA | REGNO |
|--------|--------|-------|------------------------|----------|--------|------------|----------|---------|----------|-------|
|--------|--------|-------|------------------------|----------|--------|------------|----------|---------|----------|-------|

ASSOLUTE.

|       |       |       |     |       |       |     |       |       |     |               |
|-------|-------|-------|-----|-------|-------|-----|-------|-------|-----|---------------|
| 1 953 | 1 195 | 4 645 | 522 | 1 271 | 939   | 257 | 904   | 2 139 | 825 | <b>35 783</b> |
| 783   | 652   | 1 161 | 621 | 2 118 | 1 395 | 88  | 1 718 | 2 620 | 476 | <b>20 832</b> |
| 2 033 | 1 164 | 4 714 | 581 | 1 139 | 879   | 237 | 933   | 1 877 | 782 | <b>34 120</b> |
| 685   | 694   | 1 142 | 578 | 1 943 | 1 291 | 96  | 1 482 | 2 642 | 483 | <b>20 349</b> |
| 2 028 | 1 299 | 4 914 | 641 | 1 181 | 1 027 | 277 | 1 005 | 1 999 | 925 | <b>35 238</b> |
| 754   | 676   | 1 139 | 671 | 2 026 | 1 370 | 102 | 1 721 | 3 036 | 504 | <b>21 488</b> |

A 1000 NATI.

|       |       |        |       |       |       |       |       |       |       |              |
|-------|-------|--------|-------|-------|-------|-------|-------|-------|-------|--------------|
| 50.18 | 51.35 | 114.87 | 10.41 | 11.32 | 11.50 | 14.57 | 17.76 | 17.70 | 29.21 | <b>31.27</b> |
| 20.12 | 28.02 | 28.71  | 12.38 | 18.86 | 17.08 | 4.99  | 33.75 | 21.68 | 16.86 | <b>18.20</b> |
| 70.30 | 79.37 | 143.58 | 22.79 | 30.18 | 28.58 | 19.56 | 51.51 | 39.38 | 46.07 | <b>49.47</b> |
| 57.52 | 54.56 | 118.58 | 11.70 | 10.43 | 11.48 | 13.91 | 18.01 | 15.68 | 29.07 | <b>30.58</b> |
| 19.38 | 32.53 | 28.73  | 11.64 | 17.80 | 16.86 | 5.63  | 28.61 | 22.07 | 17.95 | <b>18.24</b> |
| 76.90 | 87.09 | 147.31 | 23.34 | 28.23 | 28.34 | 19.54 | 46.62 | 37.75 | 47.02 | <b>48.82</b> |
| 55.17 | 59.79 | 123.08 | 13.11 | 10.65 | 12.55 | 15.70 | 19.58 | 16.63 | 31.77 | <b>30.94</b> |
| 20.51 | 31.12 | 28.53  | 13.73 | 18.27 | 16.74 | 5.78  | 33.54 | 25.25 | 17.31 | <b>18.87</b> |
| 75.68 | 90.91 | 151.61 | 26.84 | 28.92 | 29.29 | 21.48 | 53.12 | 41.88 | 49.08 | <b>49.81</b> |

religioso, ma non sappiamo quanti siano in ciascun compartimento i matrimoni soltanto religiosi in confronto a quelli civili (a).

Si adduce anche a spiegazione del fatto la circostanza che in parecchi Comuni, i quali hanno una circoscrizione territoriale assai estesa, ad esempio in Ravenna, i braccianti poveri che dimorano in frazioni lontane dal centro in cui ha sede l'ufficio municipale, per evitare la perdita di tempo e le spese che importano gli atti di pubblicazione e di celebrazione del matrimonio civile, si accontentano del matrimonio religioso, che possono fare nella rispettiva parrocchia di campagna generalmente più vicina al luogo di loro abituale dimora. Il matrimonio civile viene spesso contratto dopo la nascita del primo o del secondo figlio, o in seguito a cambiamento di residenza. I fatti a cui qui si accenna si verificano, benchè in minor proporzione, anche in altre provincie del Regno.

Contribuiscono pure a mantenere alto in alcune provincie il numero dei nati illegittimi riconosciuti, le difficoltà che talvolta s'incontrano nel procurarsi i documenti prescritti per il matrimonio civile; l'esservi impedimenti da cui l'Autorità civile non può, o crede che non sia il caso di dispensare; la certezza di perdere diritti a pensione che si conservano solo finchè duri lo stato di vedovanza; le restrizioni portate dalle leggi alla celebrazione dei matrimoni di militari; il non avere potuto ottenere il consenso degli ascendenti, del quale si può più agevolmente far senza dinanzi alla legge canonica.

Diamo nel prospetto XXIII i quozienti di natività illegittima relativi ai tre anni 1910, 1909 e 1908 per i Comuni aventi più di 100,000 abitanti e per il complesso dei 69 Capiuoghi di provincia.

---

(a) Si possono leggere, su questo argomento, le considerazioni e le cifre esposte nel progetto di legge Vigliani (Legisl. XI, 3<sup>a</sup> sessione 1873) sulla precedenza del matrimonio civile, e le discussioni fatte nella Giunta centrale di statistica (*Annali di statistica*, anno 1877, serie I, volume 9 - *Idem* 1880, serie II, volume 15) e nella Commissione per la statistica giudiziaria (*Annali di statistica. Atti della Commissione per la statistica giudiziaria, civile e penale*, sessioni: del 1893, pag. 104 e seg. e pag. 212; del luglio 1899, pag. 56 a 66 e 296 a 329; marzo 1906, pag. 38; luglio 1907, pag. 108 a 111) circa la statistica dei matrimoni civili confrontata con quella dei matrimoni religiosi, e la circolare in data 9 settembre 1909, n. 1654, R. C., del Ministro Guardasigilli on. Orlando, colla quale furono disposte nuove ricerche statistiche sull'argomento, i cui risultati, peraltro, non sono stati mai pubblicati.

Nati illegittimi riconosciuti, illegittimi non riconosciuti e di stato civile ignoto, durante gli anni 1910, 1909 e 1908,  
nei Comuni aventi più di 100,000 abitanti e nel complesso dei 69 Comuni capiluoghi di provincia.

Prospetto XXIII.

| C O M U N I                      | NUMERO DEI NATI ILLEGITTIMI |   |              |   |              |   |                                    |   |              |   |              |   |
|----------------------------------|-----------------------------|---|--------------|---|--------------|---|------------------------------------|---|--------------|---|--------------|---|
|                                  | in cifre assolute           |   |              |   |              |   | in cifre proporzionali a 1000 nati |   |              |   |              |   |
|                                  | Anno 1910                   |   | Anno 1909    |   | Anno 1908    |   | Anno 1910                          |   | Anno 1909    |   | Anno 1908    |   |
|                                  | riconosciuti                | non riconosciuti e di stato civile ignoto | riconosciuti | non riconosciuti e di stato civile ignoto | riconosciuti | non riconosciuti e di stato civile ignoto | riconosciuti                       | non riconosciuti e di stato civile ignoto | riconosciuti | non riconosciuti e di stato civile ignoto | riconosciuti | non riconosciuti e di stato civile ignoto |
| Napoli . . . . .                 | 526                         | 1 143                                     | 408          | 1 082                                     | 476          | 1 021                                     | 28.82                              | 62.62                                     | 24.44        | 64.81                                     | 26.68        | 57.22                                     |
| Milano . . . . .                 | 1 147                       | 282                                       | 1 120        | 301                                       | 1 019        | 341                                       | 80.48                              | 19.79                                     | 79.10        | 21.26                                     | 69.93        | 23.40                                     |
| Roma . . . . .                   | 1 279                       | 818                                       | 1 323        | 818                                       | 1 358        | 802                                       | 91.03                              | 58.22                                     | 100.93       | 62.40                                     | 99.15        | 58.55                                     |
| Torino . . . . .                 | 788                         | 47  | 779          | 53  | 759          | 56  | 105.16                             | 6.27                                      | 103.45       | 7.04                                      | 97.70        | 7.21                                      |
| Palermo . . . . .                | 114                         | 267                                       | 118          | 285                                       | 88           | 285                                       | 10.71                              | 25.08                                     | 11.80        | 28.51                                     | 8.67         | 28.07                                     |
| Genova . . . . .                 | 503                         | 208                                       | 393          | 226                                       | 359          | 294                                       | 79.43                              | 32.84                                     | 64.42        | 37.04                                     | 55.92        | 45.79                                     |
| Firenze . . . . .                | 187                         | 523                                       | 172          | 571                                       | 179          | 592                                       | 37.26                              | 104.20                                    | 34.78        | 115.45                                    | 35.47        | 117.32                                    |
| Bologna . . . . .                | 320                         | 290                                       | 295          | 274                                       | 299          | 218                                       | 86.93                              | 78.78                                     | 80.69        | 74.95                                     | 86.02        | 62.72                                     |
| Messina . . . . .                | 407                         | 99  | 140          | 37  | 243          | 232                                       | 81.51                              | 19.83                                     | 46.37        | 12.26                                     | 48.40        | 46.21                                     |
| Catania . . . . .                | 307                         | 249                                       | 276          | 248                                       | 260          | 242                                       | 49.97                              | 40.53                                     | 48.15        | 43.27                                     | 45.90        | 42.73                                     |
| Venezia . . . . .                | 230                         | 228                                       | 222          | 213                                       | 220          | 253                                       | 54.30                              | 53.82                                     | 53.62        | 51.45                                     | 50.70        | 58.31                                     |
| Livorno . . . . .                | 137                         | 56  | 95           | 60  | 118          | 52  | 52.11                              | 21.30                                     | 37.27        | 23.54                                     | 42.49        | 18.73                                     |
| 69 Capiluoghi di provincia . . . | 9 184                       | 8 299                                     | 8 398        | 8 074                                     | 8 507        | 8 723                                     | 52.88                              | 47.78                                     | 51.17        | 49.19                                     | 49.84        | 51.10                                     |

Dal prospetto XXIII, confrontato con quello precedente, risulta che, nell'anno 1910, nelle città di Torino e di Milano la natività illegittima è stata quasi quadrupla di quella rilevata nei rispettivi compartimenti; nella città di Napoli è stata tripla, e più che doppia in quelle di Genova, Firenze, Catania e Messina. Anche le città di Venezia, Bologna e Livorno hanno avuto una natività illegittima superiore a quella dei rispettivi compartimenti; mentre si osservano lievi differenze per Roma e Palermo; anzi in quest'ultima città la natività illegittima è stata inferiore a quella del rispettivo compartimento. Le differenze che passano fra le diverse città corrispondono, presso a poco, a quelle rilevate nei rispettivi compartimenti. Per esempio, nell'anno 1910, tiene il primo posto la città di Bologna con 166 illegittimi su 1000 nati, ma di essi 87 furono riconosciuti nell'atto di nascita; così pure se ne ebbero 149 su 1000 in Roma, dei quali 91 riconosciuti. Abbiamo veduto che nel Regno la proporzione degli illegittimi non riconosciuti è molto minore di quella dei riconosciuti; nel complesso dei Capiluoghi di provincia avviene, generalmente, il fatto opposto, oppure si osservano lievi differenze, come nell'anno 1910, nel quale gli illegittimi non riconosciuti furono nella proporzione di 48 ed i riconosciuti di 53.

## § V.

### Legittimazioni.

Si è visto che nel 1910 vi furono 56,615 nati illegittimi, dei quali 35,783 furono riconosciuti, nell'atto di nascita, almeno da uno dei genitori, e 20,832 non furono riconosciuti. Si è anche avvertito che in parecchie provincie la natività illegittima è alta, perchè molte unioni non sono dappprincipio legalizzate col rito civile.

Per altro, questo grave sconcio è attenuato dal fatto che non poche unioni vengono legalizzate dopo alcuni anni, con che viene legittimato anche lo stato civile della prole. Difatti, nel 1910 furono legittimati 18,035 figli naturali. Di questi, 9,274 erano maschi e 8,761 femmine: cioè di fronte a 100 femmine si ebbero 106 maschi legittimati; nell'anno 1909 tale proporzione fu di 108, nel 1908 di 107, negli anni 1907 e 1906 di 114 e si mantenne intorno a questa cifra anche negli anni dal 1891 al 1905. Si è già visto che i riconoscimenti della prole all'atto di nascita da parte dei genitori sono più frequenti per i maschi che non per le femmine (104 maschi per 100 femmine nel 1910); questo fatto si verifica anche più spesso per gli atti di legittimazione.

Se si confronta il numero delle legittimazioni avvenute nel 1910 col numero delle nascite illegittime avvenute nello stesso anno, si trova che per 1000 nascite illegittime vi furono 319 legittimazioni. Se poi il confronto si fa col numero degli illegittimi riconosciuti nell'atto di nascita almeno da uno dei genitori (ed è la categoria di nati alla quale appartengono quasi tutti i legittimati per susseguente matrimonio), allora la proporzione risulta nel 1910 di 504 per 1000.

La notizia circa il numero annuo degli atti di legittimazione che avvengono in ciascun Comune fu richiesta nei modelli che servono per la compilazione di queste statistiche a cominciare dal 1891, e per ciascun anno si ottennero le cifre seguenti:

Numero dei bambini legittimati nel Regno, in ciascuno degli anni dal 1891 al 1910.

Prospetto XXIV.

| ANNI | BAMBINI LEGITTIMATI |   | ANNI | BAMBINI LEGITTIMATI |   |
|------|---------------------|---|------|---------------------|---|
|      | Cifre assolute      | Cifre proporzionali a 1000 illegittimi ed esposti |      | Cifre assolute      | Cifre proporzionali a 1000 illegittimi ed esposti |
| 1891 | 19 777              | 247   | 1901 | 24 773              | 404   |
| 1892 | 21 557              | 277   | 1902 | 24 216              | 387   |
| 1893 | 22 683              | 290   | 1903 | 22 819              | 386   |
| 1894 | 22 913              | 307   | 1904 | 22 959              | 381   |
| 1895 | 24 282              | 344   | 1905 | 23 968              | 407   |
| 1896 | 25 387              | 361   | 1906 | 23 548              | 412   |
| 1897 | 23 596              | 336   | 1907 | 23 580              | 424   |
| 1898 | 22 659              | 337   | 1908 | 20 526              | 362   |
| 1899 | 24 686              | 369   | 1909 | 18 216              | 334   |
| 1900 | 23 457              | 370   | 1910 | 18 035              | 319   |

Il numero dei bambini legittimati è venuto crescendo dal 1891 al 1907, dopo il quale anno si osserva invece una sensibile diminuzione.

Da tale fatto, collegato a quello che dal 1882 in poi è diminuito il numero dei nati illegittimi riconosciuti nell'atto di nascita, si può razionalmente argomentare che i matrimoni contratti col solo rito religioso siano in diminuzione e che molte coppie unite con questo solo rito abbiano riconosciuto più tardi la necessità di legalizzarlo col matrimonio civile.

Il seguente prospetto dà le cifre assolute e le proporzionali dei figli naturali legittimati nei singoli compartimenti e nel Regno, durante gli anni 1910, 1909 e 1908.

Numero dei figli naturali legittimati negli anni 1910, 1909 e 1908.

Prospetto XXV.

| COMPARTIMENTI    | FIGLI NATURALI LEGITTIMATI<br>PER SUSSEGUENTE MATRIMONIO O PER DECRETO REALE |               |               |  |            |            |     |
|------------------|--|---------------|---------------|--|------------|------------|-----|
|                  | Cifre assolute   |               |               | Cifre proporzionali<br>a 1000 illegittimi ed esposti |            |            |     |
|                  | 1910   | 1909          | 1908          | 1910   | 1909       | 1908       |     |
| Piemonte         | 437  | 313           | 321           | 178  | 126        | 131        |     |
| Liguria          | 458  | 406           | 445           | 297  | 278        | 301        |     |
| Lombardia        | 803  | 618           | 674           | 181  | 143        | 157        |     |
| Veneto           | 3 123  | 3 131         | 3 189         | 424  | 433        | 445        |     |
| Emilia           | Ex Ducati  | 768           | 767           | 855  | 290        | 315        | 352 |
|                  | Romagne  | 2 665         | 2 950         | 3 566  | 372        | 460        | 546 |
| Toscana          | 1 877  | 2 178         | 2 169         | 399  | 460        | 427        |     |
| Marche           | 1 305  | 1 218         | 1 383         | 477  | 448        | 497        |     |
| Umbria           | 811  | 983           | 1 157         | 439  | 529        | 586        |     |
| Lazio            | 2 680  | 2 322         | 2 596         | 462  | 397        | 429        |     |
| Abruzzi e Molise | 306  | 362           | 400           | 268  | 312        | 305        |     |
| Campania         | 450  | 470           | 623           | 133  | 152        | 194        |     |
| Puglie           | 451  | 416           | 480           | 193  | 192        | 200        |     |
| Basilicata       | 35   | 38            | 53            | 101  | 114        | 140        |     |
| Calabrie         | 185  | 153           | 222           | 71   | 63         | 81         |     |
| Sicilia          | 1 350  | 1 454         | 1 828         | 284  | 322        | 363        |     |
| Sardegna         | 331  | 437           | 565           | 254  | 345        | 395        |     |
| <b>REGNO</b>     | <b>18 035</b>  | <b>18 216</b> | <b>20 526</b> | <b>319</b>   | <b>334</b> | <b>362</b> |     |

Così gli atti di legittimazione, come quelli di riconoscimento della prole illegittima, sono numerosi particolarmente nelle provincie dell'Italia centrale, nelle quali, come si è veduto, è molto alta la natività illegittima.

Nel prospetto seguente è indicato il numero dei legittimati nei dodici Comuni che hanno più di 100,000 abitanti e nel complesso dei 69 Comuni capiluoghi di provincia.

**Figli naturali legittimati durante gli anni 1910, 1909 e 1908 nei Comuni aventi più di 100,000 abitanti e nel complesso dei 69 Comuni capiluoghi di provincia.**

Prospetto XXVI.

| C O M U N I                     | NUMERO DEI FIGLI NATURALI LEGITTIMATI<br>PER SUSSEGUENTE MATRIMONIO O PER DECRETO REALE |              |              |   |            |            |
|---------------------------------|---|--------------|--------------|---|------------|------------|
|                                 | in cifre assolute   |              |              | in cifre proporzionali<br>a 1000 illegittimi ed esposti |            |            |
|                                 | Anno 1910   | Anno 1909    | Anno 1908    | Anno 1910   | Anno 1909  | Anno 1908  |
| Napoli . . . . .                | 192   | 173          | 216          | 115   | 116        | 144        |
| Milano . . . . .                | 229   | 2            | 18           | 160   | 1          | 13         |
| Roma . . . . .                  | 506   | 443          | 450          | 241   | 207        | 208        |
| Torino . . . . .                | 225   | 119          | 114          | 269   | 143        | 140        |
| Palermo . . . . .               | 184   | 211          | 316          | 483   | 524        | 847        |
| Genova . . . . .                | 166   | 124          | 150          | 233   | 200        | 230        |
| Firenze . . . . .               | 140   | 128          | 121          | 197   | 172        | 157        |
| Bologna . . . . .               | 139   | 170          | 171          | 228   | 299        | 331        |
| Messina . . . . .               | 142   | 29           | 154          | 281   | 164        | 324        |
| Catania . . . . .               | 102   | 95           | 117          | 183   | 181        | 233        |
| Venezia . . . . .               | 149   | 142          | 185          | 325   | 326        | 391        |
| Livorno . . . . .               | 35  | 41           | 63           | 181   | 265        | 371        |
| 69 Capiluoghi di provincia. . . | <b>3 895</b>  | <b>3 382</b> | <b>4 006</b> | <b>223</b>  | <b>205</b> | <b>233</b> |

Nell'anno 1910 gli atti di legittimazione nelle grandi città, ad eccezione di Palermo e di Venezia, sono stati meno numerosi, relativamente al totale dei nati illegittimi, che nel complesso del Regno, e ciò è in armonia col fatto già notato che in quelle città è relativamente meno grande la proporzione dei figli riconosciuti in confronto al totale degli illegittimi.

## CAPO V. NATI-MORTI.

### § I.

#### Numero dei nati-morti in rapporto al totale delle nascite.

I nati-morti (ossia i bambini partoriti morti dopo il sesto mese di gestazione, ma non quelli che hanno dato segno di vita dopo l'atto del parto, quantunque siano morti prima che ne fosse stata fatta la dichiarazione di nascita all'ufficiale di stato civile, nei cinque giorni consentiti dalla legge) sommarono nel 1910 a 50,337 (28,006 maschi e 22,331 femmine), ciò che corrisponde a 4.21 ogni 100 nati d'ambo i sessi, compresi i nati-morti. Il rapporto fu più alto tra i maschi (4.56) che tra le femmine (3.85).

Le cifre seguenti indicano il totale delle nascite (nati vivi e nati morti), il totale dei soli nati-morti e le proporzioni di quest'ultimi sulle prime, negli anni 1910, 1909 e 1908, per ciascun compartimento.

#### Numero dei nati-morti in rapporto al totale delle nascite, negli anni 1910, 1909 e 1908, in ciascun compartimento.

Prospetto XXVII.

| COMPARTIMENTI             | ANNO 1910                |               | ANNO 1909                |               | ANNO 1908                |               | NATI-MORTI PER 100 NASCITE (a) |             |             |
|---------------------------|--------------------------|---------------|--------------------------|---------------|--------------------------|---------------|--------------------------------|-------------|-------------|
|                           | Totale delle nascite (a) | Nati-morti    | Totale delle nascite (a) | Nati-morti    | Totale delle nascite (a) | Nati-morti    | 1910                           | 1909        | 1908        |
| Piemonte. . . . .         | 88 100                   | 3 498         | 91 927                   | 3 677         | 93 612                   | 3 674         | 3.97                           | 4.00        | 3.92        |
| Liguria. . . . .          | 32 307                   | 1 608         | 31 493                   | 1 650         | 32 643                   | 1 647         | 4.98                           | 5.24        | 5.05        |
| Lombardia. . . . .        | 166 826                  | 6 309         | 164 270                  | 6 388         | 165 622                  | 6 279         | 3.78                           | 3.89        | 3.79        |
| Veneto. . . . .           | 134 864                  | 4 657         | 132 248                  | 4 662         | 134 134                  | 4 797         | 3.45                           | 3.53        | 3.58        |
| Emilia. . . . .           | 96 157                   | 4 073         | 91 039                   | 4 058         | 92 300                   | 4 009         | 4.24                           | 4.46        | 4.34        |
| Toscana. . . . .          | 85 708                   | 3 772         | 81 668                   | 3 701         | 86 429                   | 3 819         | 4.40                           | 4.53        | 4.42        |
| Marche. . . . .           | 40 643                   | 1 720         | 36 990                   | 1 646         | 38 417                   | 1 659         | 4.23                           | 4.45        | 4.32        |
| Umbria. . . . .           | 24 483                   | 1 210         | 22 477                   | 1 144         | 22 998                   | 1 273         | 4.94                           | 5.09        | 5.54        |
| Lazio. . . . .            | 42 449                   | 2 011         | 41 881                   | 2 126         | 41 962                   | 2 037         | 4.74                           | 5.08        | 4.85        |
| Abruzzi e Molise. . . . . | 52 560                   | 2 412         | 52 134                   | 2 469         | 51 305                   | 2 420         | 4.59                           | 4.74        | 4.72        |
| Campania. . . . .         | 118 202                  | 5 879         | 114 950                  | 5 764         | 117 057                  | 6 184         | 4.97                           | 5.01        | 5.28        |
| Puglie. . . . .           | 85 542                   | 3 885         | 80 262                   | 3 682         | 86 012                   | 4 166         | 4.54                           | 4.59        | 4.84        |
| Basilicata. . . . .       | 18 538                   | 904           | 17 938                   | 900           | 18 523                   | 883           | 4.88                           | 5.02        | 4.77        |
| Calabrie. . . . .         | 52 914                   | 2 014         | 53 902                   | 2 101         | 53 460                   | 2 143         | 3.81                           | 3.90        | 4.01        |
| Sicilia. . . . .          | 126 224                  | 5 395         | 125 032                  | 5 317         | 125 623                  | 5 409         | 4.27                           | 4.25        | 4.31        |
| Sardegna. . . . .         | 29 230                   | 990           | 27 910                   | 1 005         | 30 181                   | 1 066         | 3.39                           | 3.60        | 3.53        |
| <b>REGNO . . . . .</b>    | <b>1 194 747</b>         | <b>50 337</b> | <b>1 166 121</b>         | <b>50 290</b> | <b>1 190 278</b>         | <b>51 465</b> | <b>4.21</b>                    | <b>4.31</b> | <b>4.32</b> |

(a) Nati vivi e nati morti.

Il rapporto dei nati-morti a 100 nascite è stato alto, nel 1910, nella Liguria, nella Campania, nell'Umbria, nella Basilicata e nel Lazio; molto basso invece nella Sardegna, nel Veneto, nella Lombardia e nelle Calabrie. Esso è venuto crescendo a cominciare dal 1863, nel quale anno si iniziò questa indagine. Nel 1863, sopra 1000 abitanti si contarono solamente 0.84 nati-morti; nel 1880 il rapporto arrivava ad 1.08 e nel 1910 ad 1.45. A priori si sarebbe potuto supporre che dovesse avvenire il fatto opposto, e ciò per più motivi. Anzitutto è diminuita nel frattempo la mortalità generale e più particolarmente la mortalità infantile, ed è in pari tempo scemato il quoziente di natalità. In secondo luogo la proporzione dei nati-morti sul totale dei nati è maggiore fra gli illegittimi che non fra i legittimi; e siccome il numero dei primi dal 1882 in poi è diminuito, da quell'anno si sarebbe dovuto notare una diminuzione anche nelle cifre dei nati-morti. Inoltre, nei primi anni del periodo di osservazione, si avevano molti nati-morti fra i bambini esposti nelle ruote pei trovatelli (785 nel 1864, 666 nel 1865) e le ruote erano allora aperte in quasi tutte le provincie: negli anni successivi ne fu gradatamente deliberata la chiusura, tanto che esse ora sono aperte soltanto in pochi Comuni dell'Italia meridionale.

L'aumento progressivo nel numero dei nati-morti è forse effettivamente minore di quello che apparisce dalle cifre suesposte, e ciò per la maggior diligenza con la quale si sono venuti denunciando dalle levatrici e dalle famiglie i bambini nati-morti, parecchi dei quali erano prima considerati come aborti e quindi non denunciati agli Ufficiali di stato civile. Ma non si può negare che l'aumento stesso, in una certa misura, non sia reale; ed è dovuto all'incremento di alcune industrie in cui sono di preferenza occupate le donne, le quali sogliono recarsi all'opificio, anche quando trovansi in istato di gravidanza inoltrata, come pure all'essere divenuta più intensiva l'agricoltura e più numerosa l'emigrazione dei coltivatori maschi, sicchè ora le mogli dei contadini devono in molti luoghi attendere, assai più che in passato, ai lavori faticosi dei campi, anche quando sono in stato di gravidanza.

I nati-morti sono, in rapporto al totale delle nascite, generalmente più numerosi nelle grandi Città che nei piccoli Comuni.

Per le dodici Città che contano più di 100,000 abitanti, e per il complesso dei 69 Comuni capiluoghi di provincia, si ebbero, nel triennio 1910-908, i dati che seguono.



**Nati-morti in rapporto al totale delle nascite nei Comuni aventi più di 100,000 abitanti e nel complesso dei 69 Comuni capiluoghi di provincia, negli anni 1910, 1909 e 1908.**

Prospetto XXVIII.

| COMUNI                                  | NUMERO DEI NATI-MORTI<br>COMPARATO AL NUMERO COMPLESSIVO DELLE NASCITE |                                |              |                                |              |                                |   |             |             |
|---|--|--------------------------------|--------------|--------------------------------|--------------|--------------------------------|---|-------------|-------------|
|   | in cifre assolute  |                                |              |                                |              |                                | in cifre proporzionali<br>nati-morti per 100<br>nascite (a) |             |             |
|   | Anno 1910  |                                | Anno 1909    |                                | Anno 1908    |                                | Anno  | Anno        | Anno        |
|   | Nati-morti   | Totale<br>delle nascite<br>(a) | Nati-morti   | Totale<br>delle nascite<br>(a) | Nati-morti   | Totale<br>delle nascite<br>(a) | 1910  | 1909        | 1908        |
| Napoli . . . . .                        | 1 281  | 19 533                         | 1 294        | 17 988                         | 1 233        | 19 075                         | 6.56  | 7.19        | 6.46        |
| Milano . . . . .                        | 559  | 14 811                         | 501          | 14 661                         | 540          | 15 111                         | 3.77  | 3.42        | 3.57        |
| Roma . . . . .                          | 701  | 14 751                         | 722          | 13 830                         | 747          | 14 444                         | 4.75  | 5.22        | 5.17        |
| Torino . . . . .                        | 416  | 7 909                          | 411          | 7 941                          | 419          | 8 188                          | 5.26  | 5.18        | 5.12        |
| Palermo . . . . .                       | 362  | 11 008                         | 443          | 10 440                         | 432          | 10 586                         | 3.29  | 4.24        | 4.08        |
| Genova . . . . .                        | 456  | 6 789                          | 461          | 6 562                          | 469          | 6 889                          | 6.72  | 7.03        | 6.81        |
| Firenze . . . . .                       | 279  | 5 298                          | 236          | 5 182                          | 250          | 5 296                          | 5.27  | 4.55        | 4.72        |
| Bologna . . . . .                       | 163  | 3 844                          | 155          | 3 811                          | 167          | 3 643                          | 4.24  | 4.07        | 4.58        |
| Messina . . . . .                       | 158  | 5 151                          | 76           | 3 095                          | 175          | 5 196                          | 3.07  | 2.46        | 3.37        |
| Catania . . . . .                       | 358  | 6 502                          | 357          | 6 089                          | 325          | 5 989                          | 5.51  | 5.86        | 5.43        |
| Venezia . . . . .                       | 175  | 4 411                          | 177          | 4 317                          | 182          | 4 521                          | 3.97  | 4.10        | 4.03        |
| Livorno . . . . .                       | 79   | 2 708                          | 64           | 2 613                          | 61           | 2 838                          | 2.92  | 2.45        | 2.15        |
| 69 Comuni capi-<br>luoghi di provincia. | <b>8 882</b>   | <b>182 571</b>                 | <b>8 681</b> | <b>172 804</b>                 | <b>8 784</b> | <b>179 483</b>                 | <b>4.86</b>   | <b>5.02</b> | <b>4.89</b> |

Mentre nel 1910 si ebbero in tutto il Regno 4.21 nati-morti per ogni 100 nascite, nel complesso dei 69 capiluoghi di provincia se ne ebbero 4.86, in Genova 6.72, in Napoli 6.56, in Catania 5.51, in Firenze 5.27, in Torino 5.26 e in Roma 4.75.

(a) Nati vivi e nati morti.

§ II.

**Nati-morti classificati secondo i mesi.**

Diamo la distribuzione dei nati-morti per mesi, non solo in cifre assolute, ma anche in rapporto a 12,000 nati-morti, calcolati col metodo già esposto, supponendo, cioè, che tutti i mesi siano composti di 30 giorni (a).

**Numero dei nati-morti nei singoli mesi degli anni 1910, 1909 e 1908.**

Prospetto. XXIX.

| M E S I             | N U M E R O   D E I   N A T I - M O R T I |                               |                   |                               |                   |                               |
|---------------------|---|-------------------------------|-------------------|-------------------------------|-------------------|-------------------------------|
|                     | A N N O   1 9 1 0                         |                               | A N N O   1 9 0 9 |                               | A N N O   1 9 0 8 |                               |
|                     | Totale                                    | Proporzione mensile su 12 000 | Totale            | Proporzione mensile su 12 000 | Totale            | Proporzione mensile su 12 000 |
| Marzo . . . . .     | 4 741                                     | 1 108                         | 4 930             | 1 153                         | 4 661             | 1 069                         |
| Aprile . . . . .    | 4 288                                     | 1 036                         | 4 116             | 994                           | 4 264             | 1 011                         |
| Maggio . . . . .    | 4 074                                     | 952                           | 4 067             | 951                           | 3 939             | 903                           |
| Giugno . . . . .    | 3 840                                     | 927                           | 3 754             | 907                           | 3 771             | 894                           |
| Luglio . . . . .    | 3 731                                     | 872                           | 3 805             | 889                           | 3 877             | 889                           |
| Agosto . . . . .    | 3 824                                     | 894                           | 3 607             | 843                           | 3 911             | 897                           |
| Settembre . . . . . | 3 760                                     | 908                           | 3 736             | 903                           | 3 804             | 901                           |
| Ottobre . . . . .   | 4 035                                     | 943                           | 3 945             | 922                           | 4 347             | 997                           |
| Novembre . . . . .  | 4 369                                     | 1 055                         | 4 000             | 966                           | 4 544             | 1 077                         |
| Dicembre . . . . .  | 4 425                                     | 1 034                         | 4 343             | 1 015                         | 4 952             | 1 136                         |
| Gennaio . . . . .   | 4 884                                     | 1 141                         | 5 113             | 1 195                         | 4 880             | 1 119                         |
| Febbraio . . . . .  | 4 366                                     | 1 130                         | 4 874             | 1 262                         | 4 515             | 1 107                         |
| <b>ANNO . . .</b>   | <b>50 337</b>                             | <b>12 000</b>                 | <b>50 290</b>     | <b>12 000</b>                 | <b>51 465</b>     | <b>12 000</b>                 |

Nell'anno 1910 il maggior numero di nati-morti si ebbe in gennaio, febbraio e marzo; il minore nei mesi di luglio, agosto e settembre.

(a) Veggansi le spiegazioni date a pag. xviii.

§ III.

**Nati-morti classificati secondo il sesso e secondo la filiazione  
legittima od illegittima.**

Distinguendo i nati-morti secondo il sesso e la filiazione legittima od illegittima, abbiamo, per il complesso del Regno, in ciascuno degli ultimi tre anni, le cifre seguenti:

**Numero dei nati-morti classificati secondo il sesso e la filiazione  
negli anni 1910, 1909 e 1908.**

Prospetto XXX.

|  | CIFRE ASSOLUTE |        |         | CIFRE PROPORZIONALI<br>a 100 nati-morti |        |         | CIFRE PROPORZIONALI<br>a 100 nascite (a) |        |         |
|--|----------------|--------|---------|---|--------|---------|--|--------|---------|
|  | Totale         | Maschi | Femmine | Totale                                  | Maschi | Femmine | Totale                                   | Maschi | Femmine |

**Anno 1910.**

|  |               |               |               |               |               |               |             |             |             |
|--|---------------|---------------|---------------|---------------|---------------|---------------|-------------|-------------|-------------|
| Legittimi . . . . .                                    | 46 934        | 26 177        | 20 757        | 93.24         | 93.47         | 92.95         | 4.14        | 4.48        | 3.77        |
| Nati illegittimi e di stato<br>civile ignoto . . . . . | 3 403         | 1 829         | 1 574         | 6.76          | 6.53          | 7.05          | 5.67        | 6.01        | 5.32        |
| <b>TOTALE . . . . .</b>                                | <b>50 337</b> | <b>28 006</b> | <b>22 331</b> | <b>100.00</b> | <b>100.00</b> | <b>100.00</b> | <b>4.21</b> | <b>4.56</b> | <b>3.85</b> |

**Anno 1909.**

|  |               |               |               |               |               |               |             |             |             |
|--|---------------|---------------|---------------|---------------|---------------|---------------|-------------|-------------|-------------|
| Legittimi . . . . .                                    | 46 901        | 26 235        | 20 666        | 93.26         | 93.42         | 93.06         | 4.23        | 4.60        | 3.84        |
| Nati illegittimi e di stato<br>civile ignoto . . . . . | 3 389         | 1 848         | 1 541         | 6.74          | 6.58          | 6.94          | 5.86        | 6.22        | 5.48        |
| <b>TOTALE . . . . .</b>                                | <b>50 290</b> | <b>28 083</b> | <b>22 207</b> | <b>100.00</b> | <b>100.00</b> | <b>100.00</b> | <b>4.31</b> | <b>4.68</b> | <b>3.92</b> |

**Anno 1908.**

|  |               |               |               |               |               |               |             |             |             |
|--|---------------|---------------|---------------|---------------|---------------|---------------|-------------|-------------|-------------|
| Legittimi . . . . .                                    | 48 009        | 26 804        | 21 205        | 93.28         | 93.25         | 93.33         | 4.25        | 4.60        | 3.87        |
| Nati illegittimi e di stato<br>civile ignoto . . . . . | 3 456         | 1 940         | 1 516         | 6.72          | 6.75          | 6.67          | 5.74        | 6.22        | 5.23        |
| <b>TOTALE . . . . .</b>                                | <b>51 465</b> | <b>28 744</b> | <b>22 721</b> | <b>100.00</b> | <b>100.00</b> | <b>100.00</b> | <b>4.32</b> | <b>4.69</b> | <b>3.94</b> |

La percentuale dei nati-morti sul totale delle nascite è maggiore fra i nati illegittimi e di stato civile ignoto che fra i legittimi.

Nel prospetto XXXI è indicato come si distribuivano fra i diversi compartimenti i nati-morti durante gli anni 1910-1908, avuto riguardo alla legittimità loro.

(a) Nati vivi e nati morti.

Numero dei nati-morti legittimi ed illegittimi negli anni 1910, 1909 e 1908, distribuiti per compartimenti.

| COMPARTIMENTI              | NUMERO DEI NATI-MORTI |               |   |                    |   |               |               |   |                    |   |               |               |   |                    |   |
|----------------------------|-----------------------|---------------|---|--------------------|---|---------------|---------------|---|--------------------|---|---------------|---------------|---|--------------------|---|
|                            | ANNO 1910             |               |   |                    |   | ANNO 1909     |               |   |                    |   | ANNO 1908     |               |   |                    |   |
|                            | Totale                | Legittimi     | Illegittimi<br>e di stato<br>civile<br>ignoto | Per 100 nati-morti |   | Totale        | Legittimi     | Illegittimi<br>e di stato<br>civile<br>ignoto | Per 100 nati-morti |   | Totale        | Legittimi     | Illegittimi<br>e di stato<br>civile<br>ignoto | Per 100 nati-morti |   |
|                            |                       |               |   | Legittimi          | Illegittimi<br>e di stato<br>civile<br>ignoto |               |               |   | Legittimi          | Illegittimi<br>e di stato<br>civile<br>ignoto |               |               |   | Legittimi          | Illegittimi<br>e di stato<br>civile<br>ignoto |
| Piemonte . . . . .         | 3 498                 | 3 310         | 188   | 94.63              | 5.37  | 3 677         | 3 469         | 208   | 94.34              | 5.66  | 3 674         | 3 476         | 198   | 94.61              | 5.39  |
| Liguria . . . . .          | 1 608                 | 1 420         | 188   | 88.31              | 11.69   | 1 650         | 1 498         | 152   | 90.79              | 9.21  | 1 647         | 1 509         | 138   | 91.62              | 8.38  |
| Lombardia . . . . .        | 6 309                 | 5 954         | 355   | 94.37              | 5.63  | 6 388         | 6 112         | 276   | 95.68              | 4.32  | 6 279         | 5 991         | 288   | 95.41              | 4.59  |
| Veneto . . . . .           | 4 657                 | 4 309         | 348   | 92.53              | 7.47  | 4 662         | 4 319         | 343   | 92.64              | 7.36  | 4 797         | 4 487         | 310   | 93.54              | 6.46  |
| Emilia . . . . .           | 4 073                 | 3 578         | 495   | 87.85              | 12.15   | 4 058         | 3 569         | 489   | 87.95              | 12.05   | 4 009         | 3 513         | 496   | 87.63              | 12.37   |
| Toscana . . . . .          | 3 772                 | 3 491         | 281   | 92.55              | 7.45  | 3 701         | 3 386         | 315   | 91.49              | 8.51  | 3 819         | 3 518         | 301   | 92.12              | 7.88  |
| Marche . . . . .           | 1 720                 | 1 585         | 135   | 92.15              | 7.85  | 1 646         | 1 508         | 138   | 91.62              | 8.38  | 1 659         | 1 508         | 151   | 90.90              | 9.10  |
| Umbria . . . . .           | 1 210                 | 1 097         | 113   | 90.66              | 9.34  | 1 144         | 1 046         | 98  | 91.43              | 8.57  | 1 273         | 1 148         | 125   | 90.18              | 9.82  |
| Lazio . . . . .            | 2 011                 | 1 664         | 347   | 82.74              | 17.26   | 2 126         | 1 739         | 387   | 81.80              | 18.20   | 2 037         | 1 668         | 369   | 81.89              | 18.11   |
| Abruzzi e Molise . . . . . | 2 412                 | 2 349         | 63  | 97.39              | 2.61  | 2 469         | 2 390         | 79  | 96.80              | 3.20  | 2 420         | 2 329         | 91  | 96.24              | 3.76  |
| Campania . . . . .         | 5 879                 | 5 606         | 273   | 95.36              | 4.64  | 5 764         | 5 525         | 239   | 95.85              | 4.15  | 6 184         | 5 905         | 279   | 95.49              | 4.51  |
| Puglie . . . . .           | 3 885                 | 3 742         | 143   | 96.32              | 3.68  | 3 682         | 3 564         | 118   | 96.80              | 3.20  | 4 166         | 4 004         | 162   | 96.11              | 3.89  |
| Basilicata . . . . .       | 904                   | 877           | 27  | 97.01              | 2.99  | 900           | 870           | 30  | 96.67              | 3.33  | 883           | 860           | 23  | 97.40              | 2.60  |
| Calabrie . . . . .         | 2 014                 | 1 875         | 139   | 93.10              | 6.90  | 2 101         | 1 995         | 106   | 94.95              | 5.05  | 2 143         | 2 010         | 133   | 93.79              | 6.21  |
| Sicilia . . . . .          | 5 395                 | 5 143         | 252   | 95.33              | 4.67  | 5 317         | 4 976         | 341   | 93.59              | 6.41  | 5 409         | 5 090         | 319   | 94.10              | 5.90  |
| Sardegna . . . . .         | 990                   | 934           | 56  | 94.34              | 5.66  | 1 005         | 935           | 70  | 93.03              | 6.97  | 1 066         | 993           | 73  | 93.15              | 6.85  |
| <b>REGNO . . . . .</b>     | <b>50 337</b>         | <b>46 934</b> | <b>3 403</b>                                  | <b>93.24</b>       | <b>6.76</b>                                   | <b>50 290</b> | <b>46 901</b> | <b>3 389</b>                                  | <b>93.26</b>       | <b>6.74</b>                                   | <b>51 465</b> | <b>48 009</b> | <b>3 456</b>                                  | <b>93.28</b>       | <b>6.72</b>                                   |

I compartimenti che hanno dato nel 1910 il maggior numero di nati-morti illegittimi in confronto dei legittimi sono il Lazio e l'Emilia; gli Abruzzi, la Basilicata, le Puglie, la Campania e la Sicilia sono quelli in cui il numero dei nati-morti illegittimi è stato minore.

## CAPO VI. PARTI MULTIPLI.

Nell'anno 1910 si registrarono in tutto il Regno 1,167,505 parti semplici (nati e nati-morti) e 13,536 parti multipli.

Diamo le cifre dei parti multipli per il complesso del Regno, con la specificazione delle combinazioni per sesso, durante gli anni dal 1872 al 1910.

**Numero dei parti semplici e multipli e sesso dei nati negli anni 1872-1910.**

Prospetto XXXII.

| ANNI                          | NUMERO DEI PARTI<br>COMPRESI QUELLI DI NATI MORTI |           |             |                       |          |           |              |                      |                       |                              |          |           | Parti multipli per 100 parti (nati vivi e nati morti) |      |
|-------------------------------|---|-----------|-------------|-----------------------|----------|-----------|--------------|----------------------|-----------------------|------------------------------|----------|-----------|---|------|
|                               | Semplici<br>e multipli                            | Multipli  |             |                       |          |           |              |                      |                       |                              |          |           |   |      |
|                               |   | Totale    | Parti doppi |                       |          |           | Parti tripli |                      |                       | Parti quadrupli ed oltre (a) |          |           |   |      |
|                               |   |           | Totale      | 1 maschio e 1 femmina | 2 maschi | 2 femmine | Totale       | 2 maschi e 1 femmina | 2 femmine e 1 maschio |                              | 3 maschi | 3 femmine |   |      |
| Quinquenni<br>(Media annuale) | 1872-76   | 1 032 241 | 12 485      | 12 331                | 4 404    | 4 162     | 3 765        | 153                  | 46                    | 31                           | 36       | 40        | 1   | 1.21 |
|                               | 1877-81   | 1 048 269 | 12 904      | 12 740                | 4 587    | 4 215     | 3 938        | 163                  | 51                    | 32                           | 40       | 40        | 1   | 1.23 |
|                               | 1882-86   | 1 119 643 | 13 322      | 13 157                | 4 757    | 4 366     | 4 034        | 163                  | 50                    | 40                           | 39       | 34        | 2   | 1.19 |
|                               | 1887-91   | 1 156 674 | 13 523      | 13 357                | 4 872    | 4 457     | 4 028        | 165                  | 45                    | 38                           | 40       | 42        | 1   | 1.17 |
|                               | 1892-96   | 1 137 976 | 13 260      | 13 108                | 4 791    | 4 394     | 3 923        | 151                  | 40                    | 41                           | 35       | 35        | 1   | 1.17 |
| Anni . . . . .                | 1897 . .  | 1 135 505 | 13 299      | 13 124                | 4 822    | 4 426     | 3 876        | 174                  | 45                    | 49                           | 40       | 40        | 1   | 1.17 |
|                               | 1898 . .  | 1 102 373 | 12 602      | 12 412                | 4 538    | 4 068     | 3 806        | 189                  | 45                    | 48                           | 45       | 51        | 1   | 1.14 |
|                               | 1899 . .  | 1 121 084 | 13 186      | 12 992                | 4 853    | 4 224     | 3 915        | 190                  | 52                    | 53                           | 40       | 45        | 4   | 1.18 |
|                               | 1900 . .  | 1 100 055 | 12 850      | 12 701                | 4 682    | 4 221     | 3 798        | 148                  | 38                    | 39                           | 33       | 38        | 1   | 1.17 |
|                               | 1901 . .  | 1 090 907 | 12 930      | 12 750                | 4 761    | 4 218     | 3 771        | 180                  | 62                    | 47                           | 36       | 35        | ..  | 1.19 |
|                               | 1902 . .  | 1 127 901 | 13 653      | 13 459                | 4 912    | 4 485     | 4 062        | 193                  | 39                    | 56                           | 57       | 41        | 1   | 1.21 |
|                               | 1903 . .  | 1 075 851 | 12 770      | 12 595                | 4 679    | 4 218     | 3 698        | 174                  | 48                    | 46                           | 33       | 47        | 1   | 1.19 |
|                               | 1904 . .  | 1 120 856 | 13 536      | 13 376                | 4 859    | 4 509     | 4 008        | 160                  | 48                    | 48                           | 32       | 32        | ..  | 1.21 |
|                               | 1905 . .  | 1 120 631 | 13 162      | 12 976                | 4 888    | 4 206     | 3 882        | 186                  | 60                    | 48                           | 46       | 32        | ..  | 1.17 |
|                               | 1906 . .  | 1 105 899 | 13 085      | 12 938                | 4 777    | 4 314     | 3 847        | 147                  | 34                    | 46                           | 36       | 31        | ..  | 1.18 |
|                               | 1907 . .  | 1 097 223 | 12 963      | 12 794                | 4 656    | 4 453     | 3 685        | 168                  | 49                    | 41                           | 46       | 32        | 1   | 1.18 |
|                               | 1908 . .  | 1 176 201 | 13 899      | 13 722                | 5 057    | 4 476     | 4 189        | 176                  | 50                    | 47                           | 40       | 39        | 1   | 1.18 |
|                               | 1909 . .  | 1 152 735 | 13 229      | 13 072                | 4 813    | 4 348     | 3 911        | 157                  | 36                    | 42                           | 35       | 44        | ..  | 1.15 |
|                               | 1910 . .  | 1 181 041 | 13 536      | 13 368                | 4 963    | 4 373     | 4 032        | 166                  | 39                    | 48                           | 43       | 36        | 2   | 1.15 |

Quasi costante si è mantenuto, negli anni decorsi dal 1872 al 1910, il numero dei parti multipli e la loro proporzione sul totale dei parti. Nei parti multipli i nati di sesso maschile prevalgono su quelli di sesso femminile; nel 1910 nel rapporto di 105.2 maschi per 100 femmine, nel 1909 di 106.5 e nel 1908 di 104.2.

(a) Nei 39 anni corsi dal 1872 al 1910 si ebbero 46 parti quadrupli ed un parto quintuplo. In 8 dei 46 parti quadrupli si ebbero tutti maschi, in 7 tre maschi ed una femmina, in 14 due maschi e due femmine, in 6 un maschio e tre femmine ed in 11 tutte femmine. Nel parto quintuplo si ebbero 3 maschi e 2 femmine.

Il prospetto seguente indica la frequenza dei parti multipli nei singoli compartimenti secondo le combinazioni per sesso dei nati, durante l'anno 1910.

**Parti multipli e sesso dei nati nel 1910 in ciascun compartimento del Regno.**

Prospetto XXXIII.

| COMPARTIMENTI              | NUMERO DEI PARTI<br>COMPRESI QUELLI DI NATI MORTI |               |               |                          |              |              |              |                         |                          |           |                 | Parti multipli per 100 parti (nati vivi e nati-morti) |             |
|----------------------------|---|---------------|---------------|--------------------------|--------------|--------------|--------------|-------------------------|--------------------------|-----------|-----------------|---|-------------|
|                            | Semplici<br>e multipli                            | Multipli      |               |                          |              |              |              |                         |                          |           |                 |   |             |
|                            |   | Totale        | Parti doppi   |                          |              |              | Parti tripli |                         |                          |           | Parti quadrupli |   |             |
|                            |   |               | Totale        | 1 maschio<br>e 1 femmina | 2 maschi     | 2 femmine    | Totale       | 2 maschi<br>e 1 femmina | 2 femmine<br>e 1 maschio | 3 maschi  |                 |   | 3 femmine   |
| Piemonte . . . . .         | 87 172  | 919           | 910           | 313                      | 306          | 291          | 9            | 4                       | 2                        | ..        | 3               | ..  | 1.05        |
| Liguria . . . . .          | 31 992  | 310           | 305           | 97                       | 122          | 86           | 5            | 1                       | 2                        | ..        | 2               | ..  | 0.97        |
| Lombardia . . . . .        | 164 929   | 1 871         | 1 845         | 687                      | 597          | 561          | 26           | 7                       | 7                        | 11        | 1               | ..  | 1.13        |
| Veneto . . . . .           | 132 830   | 2 008         | 1 983         | 734                      | 637          | 612          | 24           | 7                       | 4                        | 6         | 7               | (a) 1   | 1.51        |
| Emilia . . . . .           | 94 872  | 1 264         | 1 243         | 472                      | 402          | 369          | 21           | 5                       | 6                        | 5         | 5               | ..  | 1.33        |
| Toscana . . . . .          | 84 609  | 1 088         | 1 077         | 403                      | 343          | 331          | 11           | ..                      | 1                        | 6         | 4               | ..  | 1.29        |
| Marche . . . . .           | 40 122  | 515           | 509           | 211                      | 169          | 129          | 6            | 3                       | 2                        | ..        | 1               | ..  | 1.28        |
| Umbria . . . . .           | 24 172  | 306           | 301           | 121                      | 95           | 85           | 5            | 1                       | 2                        | 1         | 1               | ..  | 1.27        |
| Lazio . . . . .            | 41 912  | 528           | 519           | 204                      | 145          | 170          | 9            | 1                       | 3                        | 2         | 3               | ..  | 1.26        |
| Abruzzi e Molise . . . . . | 52 004  | 552           | 548           | 214                      | 183          | 151          | 4            | ..                      | 3                        | 1         | ..              | ..  | 1.06        |
| Campania . . . . .         | 117 095   | 1 100         | 1 093         | 424                      | 344          | 325          | 7            | 3                       | 1                        | 3         | ..              | ..  | 0.94        |
| Puglie . . . . .           | 84 663  | 866           | 853           | 305                      | 301          | 247          | 13           | 3                       | 4                        | 4         | 2               | ..  | 1.02        |
| Basilicata . . . . .       | 18 366  | 170           | 168           | 60                       | 60           | 48           | 2            | 1                       | ..                       | ..        | 1               | ..  | 0.93        |
| Calabrie . . . . .         | 52 467  | 441           | 435           | 165                      | 141          | 129          | 6            | 1                       | 2                        | ..        | 3               | ..  | 0.84        |
| Sicilia . . . . .          | 124 885   | 1 322         | 1 306         | 459                      | 430          | 417          | 15           | 2                       | 7                        | 3         | 3               | (b) 1   | 1.06        |
| Sardegna . . . . .         | 28 951  | 276           | 273           | 94                       | 98           | 81           | 3            | ..                      | 2                        | 1         | ..              | ..  | 0.95        |
| <b>REGNO . . . . .</b>     | <b>1 181 041</b>                                  | <b>13 536</b> | <b>13 368</b> | <b>4 963</b>             | <b>4 373</b> | <b>4 032</b> | <b>166</b>   | <b>39</b>               | <b>48</b>                | <b>43</b> | <b>36</b>       | <b>(c) 2</b>  | <b>1.15</b> |

Il numero maggiore dei parti multipli, in relazione al numero totale dei parti, si ebbe, nel 1910, nel Veneto, nell'Emilia, nella Toscana, nelle Marche, nell'Umbria e nel Lazio; il numero minore nelle Calabrie, e, in generale, nelle provincie meridionali, il che si era pure verificato negli anni precedenti.

- (a) Un maschio e tre femmine.
- (b) Tre maschi e una femmina.
- (c) Quattro maschi e quattro femmine.

## CAPO VII.

### MORTI

(esclusi i nati-morti).

#### § I.

#### Numero dei morti in rapporto alla popolazione.

Nel 1910 morirono nel Regno 682,459 individui (esclusi i nati-morti); si ebbero, cioè, 19.64 morti per ogni 1000 abitanti, che, come abbiamo già detto, rappresentano il quoziente più basso fra quanti ne vennero rilevati dal 1862 in poi. Nel 1909 ne morirono 738,460 e 770,054 nel 1908, cioè 21.46 e 22.56, rispettivamente, ogni 1000 abitanti. Il prospetto seguente dà le cifre dei morti, nei singoli compartimenti, nell'anno 1910 e nei due anni precedenti.

#### Numero dei morti negli anni 1910, 1909 e 1908, distribuiti per compartimenti.

Prospetto XXXIV.

| COMPARTIMENTI              | ANNO 1910           |                                  | ANNO 1909           |                                  | ANNO 1908           |                                  |
|----------------------------|---------------------|----------------------------------|---------------------|----------------------------------|---------------------|----------------------------------|
|                            | Totale<br>dei morti | Morti<br>per<br>1000<br>abitanti | Totale<br>dei morti | Morti<br>per<br>1000<br>abitanti | Totale<br>dei morti | Morti<br>per<br>1000<br>abitanti |
| Piemonte . . . . .         | 62 807              | 17.92                            | 64 990              | 18.67                            | 63 157              | 18.28                            |
| Liguria . . . . .          | 20 181              | 16.53                            | 23 421              | 19.47                            | 21 076              | 17.80                            |
| Lombardia . . . . .        | 97 021              | 20.74                            | 106 061             | 22.94                            | 98 999              | 21.66                            |
| Veneto . . . . .           | 63 880              | 18.10                            | 72 680              | 20.87                            | 67 467              | 19.63                            |
| Emilia . . . . .           | 49 854              | 19.34                            | 56 764              | 22.21                            | 52 363              | 20.64                            |
| Toscana . . . . .          | 46 479              | 17.03                            | 55 205              | 20.38                            | 49 541              | 18.43                            |
| Marche . . . . .           | 21 619              | 19.74                            | 23 952              | 21.99                            | 22 176              | 20.50                            |
| Umbria . . . . .           | 12 769              | 18.06                            | 14 549              | 20.75                            | 14 079              | 20.22                            |
| Lazio . . . . .            | 25 538              | 18.87                            | 26 105              | 19.58                            | 24 618              | 18.77                            |
| Abruzzi e Molise . . . . . | 30 299              | 20.15                            | 34 007              | 22.79                            | 31 185              | 21.11                            |
| Campania . . . . .         | 71 057              | 21.53                            | 75 484              | 23.07                            | 72 581              | 22.43                            |
| Puglie . . . . .           | 49 713              | 23.24                            | 47 688              | 22.57                            | 44 874              | 21.56                            |
| Basilicata . . . . .       | 11 062              | 23.07                            | 10 611              | 22.27                            | 11 853              | 25.09                            |
| Calabrie . . . . .         | 27 086              | 18.59                            | 29 166              | 20.28                            | (a) 44 736          | (d) 31.19                        |
| Sicilia . . . . .          | 76 223              | 21.13                            | 78 653              | 21.94                            | (b) 134 489         | (d) 37.27                        |
| Sardegna . . . . .         | 16 871              | 19.30                            | 19 124              | 22.11                            | 16 860              | 19.70                            |
| <b>REGNO . . .</b>         | <b>682 459</b>      | <b>19.64</b>                     | <b>738 460</b>      | <b>21.46</b>                     | (c) <b>770 054</b>  | (d) <b>22.56</b>                 |

(a) Compresse le vittime del terremoto, in numero di 16,958.

(b) Id. id. 60,325.

(c) Id. id. 77,283.

(d) Il quoziente di mortalità nelle Calabrie nell'anno 1908, fatta astrazione dalle vittime del terremoto, sarebbe stato di 19.36 per ogni 1000 abitanti; nella Sicilia di 20.55 e nel Regno di 20.30.

Diedero nel 1910 i quozienti più alti di mortalità le Puglie, la Basilicata, la Campania e la Sicilia; ed i quozienti più bassi la Liguria, la Toscana, il Piemonte, l'Umbria ed il Veneto.

Per le dodici Città che contano più di 100,000 abitanti e per il complesso dei 69 Comuni capiluoghi di provincia si ebbero i dati seguenti:

**Morti durante gli anni 1910 e 1909 nei Comuni aventi più di 100,000 abitanti e nel complesso dei 69 Comuni capiluoghi di provincia.**

Prospetto XXXV.

| COMUNI            | NUMERO DEI MORTI |        |                  |        | COMUNI   | NUMERO DEI MORTI |                |                  |               |
|-------------------|------------------|--------|------------------|--------|--|------------------|----------------|------------------|---------------|
|                   | Cifre assolute   |        | su 1000 abitanti |        |  | Cifre assolute   |                | su 1000 abitanti |               |
|                   | 1910             | 1909   | 1910             | 1909   |  | 1910             | 1909           | 1910             | 1909          |
| Napoli . . . . .  | 14 913           | 15 233 | 24. 59           | 25. 35 | Bologna . . . .                                    | 3 362            | 3 739          | 19. 64           | 22. 24        |
| Milano . . . . .  | 10 479           | 12 098 | 17. 19           | 20. 27 | Messina. . . . .                                   | 2 407            | 2 111          | 20. 34           | 19. 18        |
| Roma . . . . .    | 10 920           | 11 146 | 19. 22           | 20. 08 | Catania. . . . .                                   | 3 896            | 5 166          | 23. 05           | 31. 18        |
| Torino. . . . .   | 7 240            | 7 435  | 18. 58           | 19. 60 | Venezia. . . . .                                   | 3 491            | 3 988          | 21. 32           | 24. 60        |
| Palermo. . . . .  | 7 960            | 7 510  | 24. 48           | 23. 34 | Livorno . . . .                                    | 2 027            | 2 357          | 18. 35           | 21. 55        |
| Genova . . . . .  | 5 036            | 6 140  | 17. 64           | 21. 89 | Nei 69 Comuni<br>capiluoghi di<br>provincia. . . . | <b>131 466</b>   | <b>143 653</b> | <b>20. 96</b>    | <b>23. 31</b> |
| Firenze . . . . . | 4 510            | 5 460  | 19. 27           | 23. 73 |  |                  |                |                  |               |

La mortalità nel complesso dei 69 Comuni capiluoghi di provincia è alquanto più alta che nel resto del Regno. Infatti, nel 1910 si ebbero nel Regno 19.64 morti ogni 1000 abitanti e nei 69 Comuni capiluoghi di provincia 20.96. Tra le dodici Città qui considerate, i quozienti più alti di mortalità sono dati da Napoli con 24.59 morti ogni 1000 abitanti, da Palermo con 24.48 e da Catania con 23.05; ed i quozienti più bassi da Milano con 17.19 e da Genova con 17.64. Notisi però che queste cifre riguardano tutti i casi di morte avvenuti nel Comune, compresi quelli di persone che vi si trovavano occasionalmente, ed è noto che le Città più popolose sono sedi dei più importanti ospedali civili e militari e di altre case di ricovero che servono anche per la cura e l'assistenza di persone dimoranti in Comuni finitimi.

§ II.

**Numero dei morti paragonato a quello dei nati.**

Il numero dei morti è ogni anno inferiore a quello dei nati, e questa differenza produce un continuo aumento naturale della popolazione, poichè una parte soltanto della eccedenza viene assorbita dall'emigrazione per l'estero.



Il numero dei morti ragguagliato a 100 nati è stato di 60 nel 1910, di 66 nel 1909 e di 68 nel 1908.

Vediamo le proporzioni particolari per ciascun compartimento negli anni 1910, 1909 e 1908.

**Numero dei morti negli anni 1910, 1909 e 1908 in rapporto a quello dei nati in ciascun compartimento e nel Regno.**

Prospetto. XXXVI.

| COMPARTIMENTI              | NUMERO DEI MORTI<br>(esclusi i nati-morti) |           |               |  |           |               |  |           |               |
|----------------------------|--|-----------|---------------|--|-----------|---------------|--|-----------|---------------|
|                            | Per 100 nascite                            |           |               | Maschi morti<br>per 100 nascite maschili |           |               | Femmine morte<br>per 100 nascite femminili |           |               |
|                            | 1910                                       | 1909      | 1908          | 1910                                     | 1909      | 1908          | 1910                                       | 1909      | 1908          |
| Piemonte . . . . .         | 74   | 74        | 70            | 75                                       | 75        | 70            | 74   | 72        | 70            |
| Liguria . . . . .          | 66   | 78        | 68            | 67                                       | 80        | 69            | 64   | 77        | 67            |
| Lombardia . . . . .        | 60   | 67        | 62            | 61                                       | 68        | 63            | 60   | 66        | 62            |
| Veneto . . . . .           | 49   | 57        | 52            | 49                                       | 57        | 52            | 49   | 57        | 52            |
| Emilia . . . . .           | 54   | 65        | 59            | 55                                       | 67        | 60            | 53   | 63        | 59            |
| Toscana . . . . .          | 57   | 71        | 60            | 58                                       | 72        | 61            | 56   | 70        | 59            |
| Marche . . . . .           | 56   | 68        | 60            | 55                                       | 68        | 60            | 57   | 67        | 61            |
| Umbria . . . . .           | 55   | 68        | 65            | 55                                       | 71        | 65            | 55   | 66        | 64            |
| Lazio . . . . .            | 63   | 65        | 62            | 64                                       | 67        | 63            | 62   | 64        | 60            |
| Abruzzi e Molise . . . . . | 60   | 68        | 64            | 57                                       | 66        | 62            | 64   | 72        | 65            |
| Campania . . . . .         | 63   | 69        | 65            | 61                                       | 68        | 64            | 65   | 70        | 67            |
| Puglie . . . . .           | 61   | 62        | 55            | 59                                       | 61        | 53            | 63   | 64        | 56            |
| Basilicata . . . . .       | 63   | 62        | 67            | 58                                       | 58        | 64            | 68   | 66        | 70            |
| Calabrie . . . . .         | 53   | 56        | (a) 87        | 49                                       | 53        | (a) 83        | 57   | 60        | (a) 91        |
| Sicilia . . . . .          | 63   | 66        | (b) 112       | 61                                       | 63        | (b) 108       | 66   | 68        | (b) 116       |
| Sardegna . . . . .         | 60   | 71        | 58            | 57                                       | 69        | 56            | 63   | 73        | 60            |
| <b>REGNO . . . . .</b>     | <b>60</b>                                  | <b>66</b> | (c) <b>68</b> | <b>59</b>                                | <b>66</b> | (c) <b>67</b> | <b>60</b>                                  | <b>66</b> | (c) <b>68</b> |

Il numero dei morti in rapporto a quello dei nati fu maggiore, nel 1910, nel Piemonte e nella Liguria; le quote minori di morti su 100 nati si ebbero nel Veneto, nelle Calabrie, nell'Emilia e nell'Umbria.

(a) Nelle Calabrie, escludendo i morti nel terremoto, si sarebbero avuti, nell'anno 1908, 54 morti per ogni 100 nascite; per sesso tale rapporto sarebbe stato di 51 maschi morti su 100 nati e di 57 femmine morte su 100 nate.

(b) Nella Sicilia, escludendo i morti nel terremoto, su 100 nascite nell'anno 1908 si sarebbero avuti 62 morti (per sesso: maschi morti 59 su 100 nati; femmine morte 64 su 100 nate).

(c) Nel Regno, fatta astrazione dalle vittime del terremoto, il numero dei morti ragguagliato a 100 nati sarebbe stato, nel 1908, di 61; tale rapporto per sesso avrebbe dato: 60 maschi morti per 100 nati e 61 femmine morte per 100 nate.

§ III.

**Morti classificati secondo i mesi.**

L'influenza delle stagioni sulla mortalità si rileva dal prospetto seguente, in cui le proporzioni sono calcolate a 12,000 morti, supposto ogni mese formato di 30 giorni (a).

**Numero dei morti nei singoli mesi degli anni 1910, 1909 e 1908.**

Prospetto XXXVII.

| MESI                | NUMERO DEI MORTI (esclusi i nati-morti) |                 |                |                 |                |                     |
|---------------------|---|-----------------|----------------|-----------------|----------------|---------------------|
|                     | ANNO 1910                               |                 | ANNO 1909      |                 | ANNO 1908      |                     |
|                     | Totale                                  | Su 12 000 morti | Totale         | Su 12 000 morti | Totale         | Su 12 000 morti (c) |
| Marzo . . . . .     | 60 636                                  | 1 045           | 79 011         | 1 257           | 63 686         | 1 085               |
| Aprile . . . . .    | 56 577                                  | 1 008           | 61 517         | 1 012           | 57 398         | 1 011               |
| Maggio . . . . .    | 53 297                                  | 919             | 54 826         | 873             | 52 754         | 899                 |
| Giugno . . . . .    | 51 422                                  | 916             | 52 239         | 859             | 52 627         | 927                 |
| Luglio . . . . .    | 60 262                                  | 1 039           | 60 505         | 963             | 58 500         | 997                 |
| Agosto . . . . .    | 58 967                                  | 1 016           | 60 968         | 970             | 56 134         | 956                 |
| Settembre . . . . . | 52 355                                  | 933             | 53 977         | 888             | 50 735         | 893                 |
| Ottobre . . . . .   | 50 299                                  | 867             | 52 716         | 839             | 52 007         | 886                 |
| Novembre . . . . .  | 55 380                                  | 986             | 55 006         | 905             | 56 361         | 992                 |
| Dicembre . . . . .  | 56 024                                  | 966             | 60 675         | 966             | (b) 142 448    | (c) 1 110           |
| Gennaio . . . . .   | 66 900                                  | 1 153           | 72 164         | 1 149           | 65 327         | 1 113               |
| Febbraio . . . . .  | 60 340                                  | 1 152           | 74 856         | 1 319           | 62 077         | 1 131               |
| <b>ANNO . . .</b>   | <b>682 459</b>                          | <b>12 000</b>   | <b>738 460</b> | <b>12 000</b>   | <b>770 054</b> | <b>12 000</b>       |

In generale la mortalità è alta dal dicembre al marzo e poi scema fino al giugno; si accentua nuovamente nei due successivi mesi dell'estate, rimanendo però al disotto dei massimi invernali, e si fa più mite nei due primi mesi dell'autunno.

(a) Veggansi le spiegazioni date a pag. xviii.

(b) Compresa le vittime del terremoto, in numero di 77,283.

(c) Nel calcolare le proporzioni a 12,000 morti in ciascun mese dell'anno 1908 si è fatta astrazione dai morti nel terremoto del 28 dicembre.

§ IV.

**Morti classificati secondo il sesso e secondo l'età.**

I morti nell'anno 1910 si ripartivano in 346,241 maschi e in 336,218 femmine. Ogni 100 femmine si ebbero 103 morti maschi; nell'anno 1909 tale rapporto era stato di 105 e nell'anno 1908 di 103 (a).

Diamo nel prospetto XXXVIII la classificazione dei morti per sesso e per età, di anno in anno fino al 5° anno, e per gruppi di cinque in cinque anni pel rimanente della scala, secondo le osservazioni fatte nel periodo 1890-1909 e nell'anno 1910; ma non possiamo calcolare i quozienti specifici di mortalità, sino a che non sarà compiuta la classificazione per età della popolazione censita il 10 giugno 1911.

Nel 1910 di cento morti di qualsiasi età, poco più della metà (50.72) non avevano oltrepassato il 30° anno; 26.92 avevano più di 30 anni, ma non più di 70, e 22.36 erano di oltre 70 anni. Dei 160,243 morti in età non superiore a un anno (23.51 su cento), 59,266 (maschi 32,539 e femmine 26,727) non oltrepassarono il primo mese. Se confrontiamo le cifre dell'anno 1910 con quelle di anni antecedenti, troviamo che è venuto scemando il numero dei morti in età infantile, mentre è cresciuto quello dei morti in età senile.

Infatti, se si raggruppano i morti fra il 1872 e il 1910 per quinquenni di osservazione in quattro classi d'età, cioè dalla nascita a non oltre 5 anni, da oltre 5 anni a non oltre 40, da oltre 40 a non oltre 70 e da oltre 70 in su, si formano le serie indicate nel prospetto XXXIX.

L'età mediana dei morti, cioè quell'età al di sopra e al di sotto della quale si trova una cifra eguale di morti in un anno, nel 1872 era calcolata a 6 anni, nel 1882 a 6 anni e mezzo, nel 1892 a 15 anni e nel 1910 a 28 anni e mezzo.

Nel primo anno di età muore un numero di maschi molto maggiore di quello delle femmine (116 maschi per 100 femmine nell'anno 1910 e 117 nel periodo 1890-1909); poi le cifre dei due sessi si pareggiano, anzi da 4 anni a 45 anni vi sono fra i morti più femmine che maschi. Dopo il 45° e fino al 70° anno avviene il fatto opposto, e nelle estreme età ritorna a prevalere per numero di morti il sesso femminile.

---

(a) Il rapporto fra i due sessi nel numero dei morti è variato dal 1865 in poi come appresso: morti maschi per 100 femmine 1865-69, 106.2; 1870-79, 105.9; 1880-89, 103.1; 1890-99, 102.9; 1900-909, 103.0; 1910, 103.0. La proporzione dei maschi fra i morti è scemata sia per effetto della cresciuta emigrazione per l'estero, sia per la forte diminuzione avvenuta nella mortalità infantile, la quale colpisce di preferenza il sesso maschile. In piccola parte vi ha pure contribuito il fatto che nelle stesse serie di anni la proporzione dei maschi su 100 femmine nelle nascite è diminuita (Veggasi nota (a) a pag. xxxiii).

Numero dei morti nel Regno durante il periodo 1890-1909 e nell'anno 1910,  
classificati per sesso e per età.

Prospetto XXXVIII.

| MORTI IN ETÀ               | CIFRE ASSOLUTE |                |                |                   |                  |                   | CIFRE PROPORZIONALI |                        |                   |                        |
|----------------------------|----------------|----------------|----------------|-------------------|------------------|-------------------|---------------------|------------------------|-------------------|------------------------|
|                            | Anno 1910      |                |                | Periodo 1890-1909 |                  |                   | Anno 1910           |                        | Periodo 1890-1909 |                        |
|                            | Maschi         | Femmine        | Totale         | Maschi            | Femmine          | Totale            | Per 100 morti (c)   | Maschi per 100 femmine | Per 100 morti (c) | Maschi per 100 femmine |
| Non superiore a 1 anno (a) | 85 913         | 74 330         | 160 243        | 2 013 265         | 1 719 947        | 3 733 212         | 23.51               | 116                    | 25.22             | 117                    |
| Da oltre 1 anno a 2 anni . | 30 598         | 29 341         | 59 939         | 723 777           | 711 137          | 1 434 914         | 8.80                | 104                    | 9.69              | 102                    |
| "  "  2 anni a 3 . . . .   | 12 739         | 12 525         | 25 264         | 303 727           | 303 660          | 607 387           | 3.71                | 102                    | 4.10              | 100                    |
| "  "  3  "  4 . . . .      | 6 745          | 6 642          | 13 387         | 167 487           | 166 537          | 334 024           | 1.96                | 102                    | 2.26              | 101                    |
| "  "  4  "  5 . . . .      | 4 438          | 4 443          | 8 881          | 110 987           | 114 415          | 225 402           | 1.30                | 100                    | 1.52              | 97                     |
| "  "  5  "  10 . . . .     | 9 294          | 9 827          | 19 121         | 240 592           | 251 951          | 492 543           | 2.81                | 95                     | 3.33              | 95                     |
| "  "  10  "  15 . . . .    | 4 826          | 5 803          | 10 629         | 110 731           | 130 852          | 241 583           | 1.56                | 83                     | 1.63              | 85                     |
| "  "  15  "  20 . . . .    | 6 537          | 8 144          | 14 681         | 139 851           | 169 346          | 309 197           | 2.15                | 80                     | 2.09              | 83                     |
| "  "  20  "  25 . . . .    | 8 673          | 9 229          | 17 902         | 183 959           | 189 747          | 373 706           | 2.63                | 94                     | 2.52              | 97                     |
| "  "  25  "  30 . . . .    | 6 832          | 8 743          | 15 575         | 147 411           | 180 053          | 327 464           | 2.29                | 78                     | 2.21              | 82                     |
| "  "  30  "  35 . . . .    | 6 458          | 7 984          | 14 442         | 139 695           | 175 184          | 314 879           | 2.12                | 81                     | 2.13              | 80                     |
| "  "  35  "  40 . . . .    | 6 569          | 7 480          | 14 049         | 142 932           | 168 843          | 311 775           | 2.06                | 88                     | 2.11              | 85                     |
| "  "  40  "  45 . . . .    | 7 391          | 7 455          | 14 846         | 168 842           | 171 762          | 340 604           | 2.18                | 99                     | 2.30              | 98                     |
| "  "  45  "  50 . . . .    | 9 064          | 7 499          | 16 563         | 189 697           | 160 580          | 350 277           | 2.43                | 121                    | 2.37              | 118                    |
| "  "  50  "  55 . . . .    | 11 112         | 9 482          | 20 594         | 242 673           | 206 835          | 449 508           | 3.02                | 117                    | 3.04              | 117                    |
| "  "  55  "  60 . . . .    | 13 773         | 11 170         | 24 943         | 273 379           | 235 384          | 508 763           | 3.66                | 123                    | 3.44              | 116                    |
| "  "  60  "  65 . . . .    | 18 251         | 16 871         | 35 122         | 375 882           | 363 089          | 738 971           | 5.15                | 108                    | 4.99              | 104                    |
| "  "  65  "  70 . . . .    | 21 741         | 21 178         | 42 919         | 419 936           | 414 569          | 834 505           | 6.30                | 103                    | 5.64              | 101                    |
| "  "  70  "  75 . . . .    | 25 224         | 26 277         | 51 501         | 508 737           | 531 605          | 1 040 342         | 7.56                | 96                     | 7.03              | 96                     |
| "  "  75  "  80 . . . .    | 23 173         | 23 061         | 46 234         | 435 828           | 433 315          | 869 143           | 6.78                | 100                    | 5.87              | 101                    |
| "  "  80  "  85 . . . .    | 16 797         | 17 596         | 34 393         | 313 077           | 324 745          | 637 822           | 5.05                | 95                     | 4.31              | 96                     |
| "  "  85  "  90 . . . .    | 7 544          | 8 023          | 15 667         | 121 587           | 125 068          | 246 655           | 2.30                | 95                     | 1.66              | 97                     |
| "  "  90  "  95 . . . .    | 1 702          | 2 171          | 3 873          |                   |                  |                   | 0.57                | 78                     |                   |                        |
| "  "  95  "  100 . . . .   | 254            | 372            | 626            | 35 437            | 44 672           | 80 109            | 0.09                | 68                     | 0.54              | 79                     |
| Al disopra di 100 anni . . | 27             | 38             | 65             |                   |                  |                   | 0.01                | 71                     |                   |                        |
| Età ignota . . . . .       | 466            | 534            | 1 000          | 50 483<br>(b)     | 49 147<br>(b)    | 99 630<br>(b)     | ..                  | ..                     | ..                | ..                     |
| <b>TOTALE . . .</b>        | <b>346 241</b> | <b>336 218</b> | <b>682 459</b> | <b>7 559 972</b>  | <b>7 342 443</b> | <b>14 902 415</b> | <b>100.00</b>       | <b>103</b>             | <b>100.00</b>     | <b>103</b>             |

(a) Cioè dalla nascita fino ai 365 giorni inclusi.

(b) Vi sono comprese le vittime del terremoto avvenuto il 28 dicembre 1908.

(c) Esclusi i morti d'età ignota.

**Morti nei quinquenni corsi dal 1872 al 1906 e negli anni dal 1907 al 1910,  
classificati per gruppi di età.**

Prospetto XXXIX.

| GRUPPI DI ETÀ | QUINQUENNI |         |         |         |         |           |           | ANNI |      |      |      |
|---------------|------------|---------|---------|---------|---------|-----------|-----------|------|------|------|------|
|               | 1872-76    | 1877-81 | 1882-86 | 1887-91 | 1892-96 | 1897-1901 | 1902-1906 | 1907 | 1908 | 1909 | 1910 |

CIFRE ASSOLUTE.

|  |                  |                  |                  |                  |                  |                  |                  |                |                |                |                |
|--|------------------|------------------|------------------|------------------|------------------|------------------|------------------|----------------|----------------|----------------|----------------|
| Dalla nascita a non oltre 5 anni . . . | 1 960 509        | 1 916 191        | 1 915 481        | 1 904 822        | 1 754 451        | 1 519 134        | 1 479 464        | 272 462        | 274 024        | 289 473        | 267 714        |
| Da oltre 5 a non oltre 40 anni . . .   | 808 637          | 751 395          | 716 720          | 689 814          | 638 586          | 578 267          | 562 959          | 109 754        | 109 717        | 113 650        | 106 399        |
| Da oltre 40 a non oltre 70 anni . . .  | 857 084          | 888 345          | 805 520          | 816 550          | 822 543          | 791 147          | 793 595          | 160 971        | 157 055        | 168 869        | 154 987        |
| Da oltre 70 anni in su                 | 480 909          | 535 195          | 554 420          | 613 092          | 676 722          | 722 531          | 748 010          | 155 986        | 150 000        | 163 520        | 152 359        |
| Età ignota . . . .                     | 1 166            | 1 096            | 1 562            | 4 451            | 5 504            | 4 134            | 5 283            | 1 160          | 79 258<br>(a)  | 2 948          | 1 000          |
| <b>TOTALE . . .</b>                    | <b>4 108 305</b> | <b>4 092 222</b> | <b>3 993 703</b> | <b>4 008 729</b> | <b>3 897 806</b> | <b>3 615 213</b> | <b>3 589 311</b> | <b>700 333</b> | <b>770 054</b> | <b>738 460</b> | <b>682 459</b> |

CIFRE PROPORZIONALI A 100 DEL TOTALE (esclusi i morti d'età ignota).

|  |            |            |            |            |            |            |            |            |            |            |            |
|--|------------|------------|------------|------------|------------|------------|------------|------------|------------|------------|------------|
| Dalla nascita a non oltre 5 anni . . . | 48         | 47         | 48         | 48         | 45         | 42         | 41         | 39         | 39         | 39         | 39         |
| Da oltre 5 a non oltre 40 anni . . .   | 19         | 18         | 18         | 17         | 17         | 16         | 16         | 16         | 16         | 16         | 16         |
| Da oltre 40 a non oltre 70 anni . . .  | 21         | 22         | 20         | 20         | 21         | 22         | 22         | 23         | 23         | 23         | 23         |
| Da oltre 70 anni in su                 | 12         | 13         | 14         | 15         | 17         | 20         | 21         | 22         | 22         | 22         | 22         |
| <b>TOTALE . . .</b>                    | <b>100</b> | <b>100</b> | <b>100</b> | <b>100</b> | <b>100</b> | <b>100</b> | <b>100</b> | <b>100</b> | <b>100</b> | <b>100</b> | <b>100</b> |

I morti di età inferiore a 5 anni, che nel quinquennio 1872-76 costituivano il 48 per cento del totale dei morti, nell'anno 1910 si ragguagliavano soltanto al 39 per 100; al contrario i morti in età da 70 anni in su, che nel quinquennio 1872-76 erano 12 su cento del totale dei morti, nell'anno 1910 ne rappresentavano il 22 per cento.

§ V.

**Morti nel Regno da 15 anni in su, classificati secondo lo stato civile ed il sesso in rapporto all'età.**

Per poter determinare l'influenza che esercita lo stato civile sulla mortalità, occorrerebbe poter confrontare le cifre dei morti con quelle dei viventi coetanei dello stesso sesso e stato civile, e ciò si potrà fare soltanto quando saranno ultimati i lavori di spoglio e di classificazione della popolazione censita al 10 giugno 1911. E quindi ci siamo limitati a dare nel prospetto XL le cifre assolute dei morti nel Regno da 15 anni in su, classificati secondo lo stato civile ed il sesso in rapporto all'età, nel periodo 1901-1909 e nell'anno 1910; e nel prospetto XLI, a calcolare per ciascun compartimento le proporzioni dei morti, divisi per sesso e per stato civile, su 100 morti in età superiore a 15 anni compiuti, non computando quelli di stato civile ignoto.

(a) Veggasi la nota (b) nella pagina precedente.

**Morti nel Regno da 15 anni in su, classificati secondo il sesso e lo stato civile  
in rapporto all'età.**

Prospetto XL.

| ETÀ<br>DEI MORTI                        | CIFRE ASSOLUTE |                |                |                |                |                |                       |                       |                  |                       |                       |
|---|----------------|----------------|----------------|----------------|----------------|----------------|-----------------------|-----------------------|------------------|-----------------------|-----------------------|
|   | Celibi         |                | Coniugati      |                | Vedovi         |                | Stato civile ignoto   |                       | Totale           |                       |                       |
|   | Maschi         | Femm.          | Maschi         | Femm.          | Maschi         | Femm.          | Maschi                | Fem.                  | Maschi           | Femm.                 | In complesso          |
| PERIODO 1901-1909. (Somma del periodo). |                |                |                |                |                |                |                       |                       |                  |                       |                       |
| Da oltre 15 anni a 21                   | 78 099         | 84 745         | 433            | 6 942          | 14             | 127            | 107                   | 106                   | 78 653           | 91 920                | 170 573               |
| " 21 " 25                               | 58 096         | 39 553         | 5 429          | 30 290         | 126            | 498            | 466                   | 246                   | 64 117           | 70 587                | 134 704               |
| " 25 " 30                               | 40 025         | 25 059         | 23 164         | 52 542         | 670            | 1 524          | 607                   | 326                   | 64 466           | 79 451                | 143 917               |
| " 30 " 35                               | 22 761         | 15 300         | 35 093         | 55 976         | 1 434          | 2 496          | 678                   | 281                   | 59 966           | 74 053                | 134 019               |
| " 35 " 40                               | 16 957         | 11 806         | 42 407         | 55 815         | 2 244          | 3 816          | 723                   | 285                   | 62 331           | 71 722                | 134 053               |
| " 40 " 45                               | 15 941         | 11 424         | 53 167         | 54 910         | 3 581          | 6 420          | 920                   | 432                   | 73 609           | 73 186                | 146 795               |
| " 45 " 50                               | 14 983         | 10 877         | 61 864         | 48 524         | 5 606          | 9 669          | 875                   | 378                   | 83 328           | 69 448                | 152 776               |
| " 50 " 55                               | 17 253         | 13 088         | 78 694         | 56 809         | 9 977          | 18 278         | 1 115                 | 531                   | 107 039          | 88 706                | 195 745               |
| " 55 " 60                               | 18 343         | 14 265         | 89 195         | 61 265         | 15 865         | 30 059         | 1 032                 | 503                   | 124 435          | 106 092               | 230 527               |
| " 60 " 65                               | 23 720         | 20 967         | 115 302        | 75 889         | 30 350         | 63 400         | 1 491                 | 965                   | 170 863          | 161 221               | 332 084               |
| " 65 " 70                               | 24 036         | 22 695         | 120 241        | 70 289         | 47 859         | 95 635         | 1 402                 | 830                   | 193 538          | 189 449               | 382 987               |
| " 70 " 75                               | 25 472         | 23 027         | 123 977        | 62 383         | 79 753         | 146 869        | 1 766                 | 1 250                 | 230 968          | 238 529               | 469 497               |
| " 75 " 80                               | 21 294         | 23 886         | 91 349         | 36 838         | 95 664         | 148 594        | 1 415                 | 1 095                 | 209 722          | 210 413               | 420 135               |
| " 80 " 85                               | 14 330         | 18 455         | 52 128         | 17 179         | 88 839         | 125 203        | 1 204                 | 955                   | 156 501          | 161 792               | 318 293               |
| " 85 " 90                               | 5 292          | 7 257          | 15 350         | 3 821          | 38 624         | 51 043         | 445                   | 371                   | 59 711           | 62 492                | 122 203               |
| " 90 in su . .                          | 1 517          | 2 703          | 3 055          | 863            | 11 386         | 17 128         | 208                   | 145                   | 16 166           | 20 839                | 37 005                |
| Età ignota . . .                        | 295            | 308            | 476            | 390            | 204            | 488            | <sup>(a)</sup> 44 292 | <sup>(a)</sup> 43 166 | 45 267           | <sup>(a)</sup> 44 352 | <sup>(a)</sup> 89 619 |
| <b>TOTALE . .</b>                       | <b>398 414</b> | <b>350 415</b> | <b>911 324</b> | <b>690 725</b> | <b>432 196</b> | <b>721 247</b> | <b>58 746</b>         | <b>51 865</b>         | <b>1 800 680</b> | <b>1 814 252</b>      | <b>3 614 932</b>      |
| ANNO 1910.                              |                |                |                |                |                |                |                       |                       |                  |                       |                       |
| Da oltre 15 anni a 18                   | 3 493          | 4 559          | 1              | 72             | ..             | 6              | ..                    | ..                    | 3 494            | 4 637                 | 8 131                 |
| " 18 " 21                               | 4 713          | 4 581          | 56             | 703            | ..             | 9              | 8                     | 17                    | 4 777            | 5 310                 | 10 087                |
| " 21 " 25                               | 6 217          | 4 140          | 669            | 3 188          | 13             | 55             | 40                    | 43                    | 6 939            | 7 426                 | 14 365                |
| " 25 " 30                               | 4 005          | 2 929          | 2 668          | 5 588          | 72             | 149            | 87                    | 77                    | 6 832            | 8 743                 | 15 575                |
| " 30 " 35                               | 2 366          | 1 996          | 3 825          | 5 662          | 174            | 258            | 93                    | 68                    | 6 458            | 7 984                 | 14 442                |
| " 35 " 40                               | 1 797          | 1 232          | 4 453          | 5 813          | 224            | 381            | 95                    | 54                    | 6 569            | 7 480                 | 14 049                |
| " 40 " 45                               | 1 598          | 1 400          | 5 315          | 5 305          | 368            | 661            | 110                   | 89                    | 7 391            | 7 455                 | 14 846                |
| " 45 " 50                               | 1 746          | 1 137          | 6 563          | 5 303          | 624            | 976            | 131                   | 83                    | 9 064            | 7 499                 | 16 563                |
| " 50 " 55                               | 1 760          | 1 396          | 8 186          | 6 194          | 1 016          | 1 813          | 150                   | 79                    | 11 112           | 9 482                 | 20 594                |
| " 55 " 60                               | 1 913          | 1 462          | 9 929          | 6 689          | 1 789          | 2 956          | 142                   | 63                    | 13 773           | 11 170                | 24 943                |
| " 60 " 65                               | 2 442          | 2 084          | 12 395         | 8 119          | 3 205          | 6 540          | 209                   | 128                   | 18 251           | 16 871                | 35 122                |
| " 65 " 70                               | 2 688          | 2 314          | 13 659         | 8 188          | 5 197          | 10 525         | 197                   | 151                   | 21 741           | 21 178                | 42 919                |
| " 70 " 75                               | 2 812          | 2 935          | 13 826         | 6 694          | 8 359          | 16 437         | 227                   | 211                   | 25 224           | 26 277                | 51 501                |
| " 75 " 80                               | 2 291          | 2 567          | 10 524         | 3 878          | 10 153         | 16 461         | 205                   | 155                   | 23 173           | 23 061                | 46 234                |
| " 80 " 85                               | 1 467          | 1 998          | 5 796          | 1 686          | 9 397          | 13 760         | 137                   | 152                   | 16 797           | 17 596                | 34 393                |
| " 85 " 90                               | 622            | 845            | 1 947          | 491            | 5 006          | 6 638          | 69                    | 49                    | 7 644            | 8 023                 | 15 667                |
| " 90 " 95                               | 146            | 242            | 288            | 150            | 1 246          | 1 754          | 22                    | 25                    | 1 702            | 2 171                 | 3 873                 |
| " 95 " 100                              | 32             | 44             | 37             | 33             | 182            | 282            | 3                     | 13                    | 254              | 372                   | 626                   |
| Al disopra di 100                       | 2              | 5              | 4              | 2              | 21             | 31             | ..                    | ..                    | 27               | 38                    | 65                    |
| Età ignota . . .                        | 25             | 34             | 52             | 37             | 12             | 50             | 377                   | 413                   | 466              | 534                   | 1 000                 |
| <b>TOTALE . .</b>                       | <b>42 135</b>  | <b>37 900</b>  | <b>100 193</b> | <b>73 795</b>  | <b>47 058</b>  | <b>79 742</b>  | <b>2 302</b>          | <b>1 870</b>          | <b>191 688</b>   | <b>193 307</b>        | <b>384 995</b>        |

(a) Vi sono comprese le vittime del terremoto avvenuto il 28 dicembre 1908.

Dal prospetto seguente si rileva che le proporzioni più alte dei morti celibi si osservano nella Liguria, nel Lazio e nella Sardegna; le più basse negli Abruzzi e nella Basilicata.

**Morti in età da 15 anni compiuti in su, classificati secondo il sesso e lo stato civile e distribuiti per compartimenti, negli anni 1910 e 1909.**

Prospetto XLI.

| COMPARTIMENTI | ANNO 1910 |           |        |         |           |        | ANNO 1909 |           |        |         |           |        |
|---------------|-----------|-----------|--------|---------|-----------|--------|-----------|-----------|--------|---------|-----------|--------|
|               | Maschi    |           |        | Femmine |           |        | Maschi    |           |        | Femmine |           |        |
|               | Celibi    | Coniugati | Vedovi | Nubili  | Coniugate | Vedove | Celibi    | Coniugati | Vedovi | Nubili  | Coniugate | Vedove |

CIFRE PROPORZIONALI A 100 MORTI DELLO STESSO SESSO.

|                            |           |           |           |           |           |           |           |           |           |           |           |           |
|----------------------------|-----------|-----------|-----------|-----------|-----------|-----------|-----------|-----------|-----------|-----------|-----------|-----------|
| Piemonte . . . . .         | 24        | 51        | 25        | 23        | 35        | 42        | 24        | 50        | 26        | 22        | 36        | 42        |
| Liguria . . . . .          | 27        | 49        | 24        | 23        | 37        | 40        | 28        | 48        | 24        | 24        | 36        | 40        |
| Lombardia . . . . .        | 22        | 52        | 26        | 24        | 36        | 40        | 24        | 51        | 25        | 22        | 38        | 40        |
| Veneto . . . . .           | 23        | 51        | 26        | 20        | 39        | 41        | 22        | 53        | 25        | 19        | 38        | 43        |
| Emilia . . . . .           | 24        | 49        | 27        | 19        | 38        | 43        | 24        | 49        | 27        | 19        | 39        | 42        |
| Toscana . . . . .          | 23        | 49        | 28        | 18        | 40        | 42        | 23        | 50        | 27        | 18        | 41        | 41        |
| Marche . . . . .           | 19        | 52        | 29        | 18        | 38        | 44        | 20        | 53        | 27        | 18        | 37        | 45        |
| Umbria . . . . .           | 24        | 47        | 29        | 19        | 41        | 40        | 24        | 48        | 28        | 19        | 40        | 41        |
| Lazio . . . . .            | 27        | 50        | 23        | 19        | 39        | 42        | 27        | 48        | 25        | 20        | 39        | 41        |
| Abruzzi e Molise . . . . . | 16        | 56        | 28        | 14        | 44        | 42        | 15        | 57        | 28        | 13        | 44        | 43        |
| Campania . . . . .         | 22        | 55        | 23        | 18        | 40        | 42        | 22        | 54        | 24        | 20        | 39        | 41        |
| Puglie . . . . .           | 19        | 60        | 21        | 18        | 42        | 40        | 21        | 59        | 20        | 19        | 40        | 41        |
| Basilicata . . . . .       | 15        | 60        | 25        | 14        | 38        | 48        | 15        | 62        | 23        | 14        | 39        | 47        |
| Calabrie . . . . .         | 18        | 59        | 23        | 19        | 37        | 44        | 20        | 57        | 23        | 18        | 39        | 43        |
| Sicilia . . . . .          | 21        | 59        | 20        | 19        | 40        | 41        | 21        | 56        | 23        | 20        | 39        | 41        |
| Sardegna . . . . .         | 26        | 52        | 22        | 20        | 41        | 39        | 26        | 52        | 22        | 21        | 40        | 39        |
| <b>REGNO . . . . .</b>     | <b>22</b> | <b>53</b> | <b>25</b> | <b>20</b> | <b>38</b> | <b>42</b> | <b>23</b> | <b>52</b> | <b>25</b> | <b>20</b> | <b>39</b> | <b>41</b> |

§ VI.

**Quozienti di mortalità dei bambini nei primi cinque anni di età, calcolati per ciascun anno del periodo 1890-1910.**

Nel prospetto XLII (A) si è calcolata la mortalità e la sopravvivenza dei bambini nei primi cinque anni di età, partendo non dalle cifre dei viventi per età, ma da quelle dei nati e rispettivamente dei superstiti alla fine del dodicesimo mese, del secondo, del terzo e del quarto anno dalla nascita.

Per determinare con esattezza quanti bambini nati in ciascun anno dal 1890 in poi sono morti prima di avere compiuto un anno o due, tre, quattro, cinque anni d'età, converrebbe avere la classificazione dei morti non solo per anni d'età, ma anche per anni di nascita; giacchè non tutti i morti nei primi 365 giorni dalla nascita, fra il 1° gennaio e il 31 dicembre 1910, per esempio, erano nati nell'anno stesso, ma una parte di essi (un quarto circa), si componeva di nati nel 1909; e similmente, i morti di oltre un anno, ma non oltre due anni nel 1910 non erano tutti nati nel 1909, ma quasi la metà provenivano dai nati nel 1908 e così via dicendo. In mancanza di questo doppio elemento di calcolo ci siamo limitati a fare la semisomma dei nati in due anni consecutivi per avere approssimativamente all'inizio di ciascun anno la generazione da cui provenivano i morti di non oltre un anno. Sottraendo, per esempio, dalla semisomma dei nati nel 1890 e 1891 il numero dei morti di non oltre un anno di età nel 1891 si è ottenuto il numero approssimativo dei superstiti alla fine del primo anno di età (nel 1892), fatta astrazione dal movimento d'emigrazione all'estero che in queste prime età è trascurabile. Dal numero dei superstiti si è sottratto quello dei morti di oltre 1 e non oltre 2 anni di età (nel 1892) ottenendosi così il numero dei superstiti a 2 anni (nel 1893) e continuando collo stesso procedimento, si sono ottenuti i superstiti a 3 e a 4 anni d'età di quella prima schiera di nati. In modo analogo si sono calcolate le cifre dei superstiti a 1, 2, 3 e 4 anni, dei nati nel 1892, 1893, ecc.

Nello stesso prospetto (B) furono calcolati i coefficienti di probabilità di morte per ciascuno dei primi cinque anni d'età, confrontando il numero dei morti di non oltre un anno colla generazione dei nati da cui provenivano, quello dei morti da 1 a non oltre 2 anni coi bambini di un anno, e così di seguito fino al 5° anno compiuto. Nell'ultima colonna è calcolata la mortalità dalla nascita a 5 anni compiuti, confrontando il totale dei morti di non oltre 5 anni di età colla somma dei viventi che all'inizio dell'anno considerato non avevano ancora superato il quarto anno (a).

La mortalità infantile è in notevole diminuzione; il che dimostra come siano migliorate, in breve volgere di anni, le condizioni igieniche e sanitarie del Paese. Ogni 1000 bambini che non avevano oltrepassato il 1° anno di età, ne morirono 192 nel 1890 e 142 nel 1910; ed ogni 1000 fanciulli che non avevano oltrepassato il 5° anno ne morirono, rispettivamente, 85 e 59 nei due anni indicati (b).

---

(a) Nel volume che riguarda il movimento della popolazione secondo gli atti di stato civile per l'anno 1905, si sono date le tavole di mortalità e di sopravvivenza alle singole età, per ciascun compartimento e pel Regno, costrutte in base alle classificazioni per età dei viventi al 1° gennaio 1901 e dei morti negli otto anni 1897-904. Non si è creduto opportuno di rifare in questo volume i calcoli per tutte le età tenendo conto delle osservazioni sui morti negli anni 1905-1910, ma si è presa in esame soltanto la mortalità infantile, la quale presenta maggiori variazioni da un anno all'altro.

(b) La diminuzione è anche più evidente se risaliamo più indietro coll'osservazione. Infatti, nel quinquennio 1877-81, su 1000 nati vivi ne morirono di non oltre un anno d'età 206.9, nel quinquennio 1882-86 196.8 e nel quinquennio 1887-91 192.6; così pure, morirono di non oltre 5 anni, su 1000 coetanei, 98.2 nel primo quinquennio, 94.0 nel secondo e 87.7 nel terzo.



**Mortalità dei bambini d'ambo i sessi nei primi cinque anni di età, dal 1890 al 1910.**

A. CIFRE ASSOLUTE DEI NATI, DEI SUPERSTITI A 1, A 2, A 3 E A 4 ANNI, E DEI MORTI ENTRO GLI STESSI LIMITI D'ETÀ, IN CIASCUN ANNO.

Prospetto XLII.

| ANNI | NATI<br>vivi | SEMISOMMA<br>dei nati<br>in due anni<br>consecutivi. | MORTI<br>di<br>non oltre<br>1 anno | BAMBINI<br>di<br>1 anno | MORTI<br>da<br>1 a non<br>oltre<br>2 anni | BAMBINI<br>di<br>2 anni | MORTI<br>da<br>2 a non<br>oltre<br>3 anni | BAMBINI<br>di<br>3 anni | MORTI<br>da<br>3 a non<br>oltre<br>4 anni | BAMBINI<br>di<br>4 anni | MORTI<br>da<br>4 a non<br>oltre<br>5 anni |
|------|--------------|--|------------------------------------|-------------------------|---|-------------------------|---|-------------------------|---|-------------------------|---|
| 1885 | 1 125 970    | 1 106 465  | 217 504                            | ..                      | ..  | ..                      | ..  | ..                      | ..  | ..                      | ..  |
| 1886 | 1 086 960    | 1 119 933  | 222 994                            | 888 961                 | 89 793                                    | ..                      | ..  | ..                      | ..  | ..                      | ..  |
| 1887 | 1 152 906    | 1 136 284  | 223 548                            | 896 939                 | 89 910                                    | 799 168                 | 38 196                                    | ..                      | ..  | ..                      | ..  |
| 1888 | 1 119 563    | 1 134 380  | 211 810                            | 912 686                 | 84 903                                    | 807 029                 | 37 276                                    | 760 972                 | 19 841                                    | ..                      | ..  |
| 1889 | 1 149 197    | 1 116 150  | 214 779                            | 922 570                 | 85 963                                    | 827 783                 | 37 194                                    | 769 753                 | 20 949                                    | 741 131                 | 13 417                                    |
| 1890 | 1 083 103    | 1 107 621  | 208 069                            | 901 371                 | 88 672                                    | 836 607                 | 39 669                                    | 790 589                 | 22 392                                    | 748 804                 | 14 827                                    |
| 1891 | 1 132 139    | 1 121 356  | 206 684                            | 899 552                 | 81 559                                    | 812 699                 | 35 807                                    | 796 938                 | 21 157                                    | 768 197                 | 14 475                                    |
| 1892 | 1 110 573    | 1 118 434  | 201 799                            | 914 672                 | 80 773                                    | 817 993                 | 35 388                                    | 776 892                 | 20 886                                    | 775 781                 | 15 021                                    |
| 1893 | 1 126 296    | 1 114 615  | 204 623                            | 916 635                 | 78 182                                    | 833 899                 | 33 416                                    | 782 605                 | 19 541                                    | 756 006                 | 13 410                                    |
| 1894 | 1 102 935    | 1 097 518  | 205 505                            | 909 992                 | 81 741                                    | 838 453                 | 36 351                                    | 800 483                 | 19 305                                    | 763 064                 | 13 095                                    |
| 1895 | 1 092 102    | 1 093 803  | 194 152                            | 892 013                 | 76 955                                    | 828 251                 | 33 921                                    | 802 102                 | 18 460                                    | 781 178                 | 12 245                                    |
| 1896 | 1 095 505    | 1 098 677  | 180 804                            | 899 651                 | 68 128                                    | 815 058                 | 29 068                                    | 794 330                 | 15 830                                    | 783 642                 | 11 016                                    |
| 1897 | 1 101 848    | 1 085 961  | 183 460                            | 917 873                 | 73 092                                    | 831 523                 | 30 526                                    | 785 990                 | 16 088                                    | 778 500                 | 10 963                                    |
| 1898 | 1 070 074    | 1 079 316  | 168 244                            | 902 501                 | 66 018                                    | 844 781                 | 28 807                                    | 800 997                 | 15 713                                    | 769 902                 | 10 952                                    |
| 1899 | 1 088 558    | 1 077 967  | 185 823                            | 911 072                 | 73 218                                    | 836 483                 | 31 649                                    | 815 974                 | 16 803                                    | 785 284                 | 10 926                                    |
| 1900 | 1 067 376    | 1 062 569  | 175 855                            | 892 144                 | 64 828                                    | 837 854                 | 27 092                                    | 804 834                 | 14 451                                    | 799 171                 | 9 780                                     |
| 1901 | 1 057 763    | 1 075 419  | 187 816                            | 886 714                 | 69 767                                    | 827 316                 | 29 972                                    | 810 762                 | 15 905                                    | 790 383                 | 10 321                                    |
| 1902 | 1 093 074    | 1 067 582  | 179 109                            | 887 603                 | 68 319                                    | 816 947                 | 26 510                                    | 797 344                 | 14 688                                    | 794 857                 | 10 079                                    |
| 1903 | 1 042 090    | 1 063 761  | 174 810                            | 888 473                 | 62 853                                    | 819 284                 | 25 314                                    | 790 437                 | 13 152                                    | 782 656                 | 9 140                                     |
| 1904 | 1 085 431    | 1 084 975  | 180 204                            | 888 951                 | 66 947                                    | 825 620                 | 25 485                                    | 793 970                 | 13 391                                    | 777 285                 | 8 728                                     |
| 1905 | 1 084 518    | 1 077 748  | 172 273                            | 904 771                 | 65 984                                    | 822 004                 | 25 870                                    | 800 135                 | 13 816                                    | 780 579                 | 9 011                                     |
| 1906 | 1 070 978    | 1 066 656  | 165 623                            | 905 475                 | 60 059                                    | 838 787                 | 24 646                                    | 796 134                 | 13 204                                    | 786 319                 | 8 930                                     |
| 1907 | 1 062 333    | 1 100 573  | 168 378                            | 901 033                 | 57 709                                    | 845 416                 | 24 639                                    | 814 141                 | 13 846                                    | 782 930                 | 9 452                                     |
| 1908 | 1 138 813    | 1 127 322  | 175 202                            | 932 195                 | 64 147                                    | 843 324                 | 26 063                                    | 820 777                 | 14 447                                    | 800 295                 | 9 614                                     |
| 1909 | 1 115 831    | 1 130 121  | 160 243                            | 952 120                 | 59 939                                    | 868 048                 | 25 264                                    | 817 261                 | 13 387                                    | 806 330                 | 8 881                                     |
| 1910 | 1 144 410    |  |                                    |                         |   |                         |   |                         |   |                         |   |

B. CONFRONTO DEL NUMERO DEI MORTI IN CIASCUN ANNO COL NUMERO DEI NATI E DEI SUPERSTITI DAI QUALI ESSI PROVENIVANO.

| ANNI | COEFFICIENTI DI PROBABILITÀ DI MORTE PER 1000 BAMBINI delle sotto indicate classi di età |                     |                     |                     |                     | MORTI dalla nascita a 5 anni compiuti su 1000 coetanei |
|------|--|---------------------|---------------------|---------------------|---------------------|--|
|      | Dalla nascita a 1 anno   | Da oltre 1 a 2 anni | Da oltre 2 a 3 anni | Da oltre 3 a 4 anni | Da oltre 4 a 5 anni |  |
| 1890 | 192.43   | 93.18               | 44.93               | 27.22               | 18.10               | 85.05  |
| 1891 | 187.85   | 98.37               | 47.42               | 28.27               | 19.80               | 85.21  |
| 1892 | 184.32   | 90.67               | 44.06               | 26.55               | 18.84               | 81.77  |
| 1893 | 180.43   | 88.31               | 43.26               | 26.88               | 19.36               | 80.36  |
| 1894 | 183.58   | 85.29               | 40.07               | 24.97               | 17.74               | 79.29  |
| 1895 | 187.25   | 89.83               | 43.35               | 24.12               | 17.16               | 80.73  |
| 1896 | 177.50   | 86.27               | 40.95               | 23.01               | 15.67               | 76.35  |
| 1897 | 164.57   | 75.73               | 35.66               | 19.93               | 14.06               | 69.42  |
| 1898 | 168.94   | 79.63               | 36.71               | 20.47               | 14.08               | 71.40  |
| 1899 | 155.88   | 73.15               | 34.10               | 19.62               | 14.23               | 65.89  |
| 1900 | 172.38   | 80.36               | 37.84               | 20.59               | 13.91               | 71.93  |
| 1901 | 165.50   | 72.67               | 32.33               | 17.96               | 12.24               | 66.42  |
| 1902 | 174.64   | 78.68               | 36.23               | 19.62               | 13.06               | 71.47  |
| 1903 | 167.77   | 76.97               | 32.45               | 18.42               | 12.68               | 68.44  |
| 1904 | 164.33   | 70.74               | 30.90               | 16.64               | 11.68               | 65.66  |
| 1905 | 166.09   | 75.31               | 30.87               | 16.87               | 11.23               | 67.44  |
| 1906 | 159.85   | 72.93               | 31.47               | 17.27               | 11.54               | 65.44  |
| 1907 | 155.27   | 66.33               | 29.38               | 16.59               | 11.36               | 62.02  |
| 1908 | 152.99   | 64.05               | 29.14               | 17.01               | 12.07               | 61.66  |
| 1909 | 155.41   | 68.81               | 30.91               | 17.60               | 12.01               | 63.99  |
| 1910 | 141.79   | 62.95               | 29.10               | 16.38               | 11.01               | 58.53  |

§ VII.

**Morti nei primi cinque anni di età, classificati secondo la filiazione legittima od illegittima.**

I bambini morti prima di aver compiuto il quinto anno di età furono divisi secondo che erano di nascita legittima od illegittima; in questa seconda categoria sono stati compresi tutti gli esposti. La tavola X a pag. 66 dà queste notizie per l'anno 1910, separatamente per ciascun compartimento. Qui appresso riassumiamo pel complesso del Regno le cifre concernenti gli anni 1910, 1909 e 1908.

**Numero dei morti nel Regno nei primi cinque anni d'età, classificati secondo il sesso e la filiazione legittima od illegittima.**

Prospetto XLIII.

| E T À                                      | ANNO 1910      |                |              |              | ANNO 1909      |                |              |              | ANNO 1908      |                |              |              |
|--|----------------|----------------|--------------|--------------|----------------|----------------|--------------|--------------|----------------|----------------|--------------|--------------|
|  | Legittimi      |                | Illegittimi  |              | Legittimi      |                | Illegittimi  |              | Legittimi      |                | Illegittimi  |              |
|  | Maschi         | Femm.          | Maschi       | Femm.        | Maschi         | Femm.          | Maschi       | Femm.        | Maschi         | Femm.          | Maschi       | Femm.        |
| Non oltre 1 mese . . . .                   | 29 624         | 24 086         | 2 915        | 2 641        | 34 116         | 27 062         | 3 059        | 2 784        | 34 182         | 27 096         | 3 175        | 2 796        |
| Oltre 1 mese a non oltre 12 mesi . . . . . | 50 283         | 44 180         | 3 091        | 3 423        | 54 259         | 47 539         | 3 073        | 3 310        | 50 394         | 44 281         | 3 199        | 3 255        |
| Oltre 1 anno a 2 anni compiuti . . . . .   | 29 422         | 28 134         | 1 176        | 1 207        | 31 316         | 30 253         | 1 256        | 1 322        | 28 068         | 27 305         | 1 129        | 1 207        |
| Oltre 2 anni a 3 anni compiuti . . . . .   | 12 351         | 12 087         | 388          | 438          | 12 784         | 12 391         | 428          | 460          | 11 986         | 11 768         | 464          | 421          |
| Oltre 3 anni a 4 anni compiuti . . . . .   | 6 554          | 6 437          | 191          | 205          | 7 196          | 6 871          | 173          | 207          | 6 756          | 6 688          | 207          | 195          |
| Oltre 4 anni a 5 anni compiuti . . . . .   | 4 313          | 4 335          | 125          | 108          | 4 659          | 4 688          | 112          | 155          | 4 588          | 4 614          | 125          | 125          |
| <b>TOTALE . . .</b>                        | <b>132 547</b> | <b>119 259</b> | <b>7 886</b> | <b>8 022</b> | <b>144 330</b> | <b>128 804</b> | <b>8 101</b> | <b>8 238</b> | <b>135 974</b> | <b>121 752</b> | <b>8 299</b> | <b>7 999</b> |

Le variazioni determinate dalle legittimazioni dello stato civile dei fanciulli rendono meno esatte le deduzioni che emergono confrontando la mortalità dei bambini legittimi con quella degli illegittimi; poichè i bambini morti dopo essere stati legittimati sono classificati fra i legittimi, mentre nella statistica dei nati sono stati iscritti tra gli illegittimi. Le cause di errore aumentano a misura che ci discostiamo dall'anno di nascita. Per queste considerazioni, nel prospetto XLIV, ci siamo limitati a ragguagliare i bambini morti nel primo anno d'età, divisi in legittimi ed illegittimi, a 100 nati delle due categorie, per ciascun compartimento, negli anni 1910, 1909 e 1908.

La mortalità dei bambini illegittimi varia molto da un compartimento all'altro. Per esempio, nel 1910, per 100 nati illegittimi ne morirono prima di aver compiuto un anno nelle Calabrie 38, negli Abruzzi 33, nella Sicilia e nella Campania 31, nelle Puglie 30 e nel Piemonte 29; mentre nella Toscana e nella Sardegna ne morirono soltanto 14, nel Lazio, nell'Emilia e nel Veneto 16.

Le considerazioni fatte nell'espore i risultati delle indagini statistiche sui nati illegittimi, spiegano, almeno in parte, queste differenze. In Piemonte, negli Abruzzi e nelle Calabrie, la natività illegittima è bassa e i nati illegittimi sono quasi tutti abbandonati dai genitori ed allevati a spese della carità pubblica. Al contrario, nel Lazio e nelle Romagne, la natività illegittima è alta, ma una gran parte degli illegittimi sono riconosciuti dai genitori ed allevati in famiglia. Parecchi fra questi possono essere stati legittimati qualche mese dopo la nascita per matrimonio dei genitori, e in caso di morte sono registrati come legittimi. Ciò fa sì che in alcuni anni la mortalità degli illegittimi appaisca eguale, e talvolta persino inferiore a quella dei bambini legittimi.

**Bambini legittimi ed illegittimi morti nel primo anno di età  
durante gli anni 1910, 1909 e 1908.**

Prospetto XLIV.

| COMPARTI-<br>MENTI | SU 100 NATI VIVI NE MORIRONO NEL 1° ANNO D'ETÀ |           |              |                                |           |           |                 |                    |           |                                |              |                    |                 |           |              |                                |           |           |              |                    |           |           |              |                    |
|--------------------|--|-----------|--------------|--------------------------------|-----------|-----------|-----------------|--------------------|-----------|--------------------------------|--------------|--------------------|-----------------|-----------|--------------|--------------------------------|-----------|-----------|--------------|--------------------|-----------|-----------|--------------|--------------------|
|                    | Nel 1910                                       |           |              |                                |           |           | Nel 1909        |                    |           |                                |              |                    | Nel 1908        |           |              |                                |           |           |              |                    |           |           |              |                    |
|                    | Fra i legittimi                                |           |              | Fra gli illegittimi ed esposti |           |           | Fra i legittimi |                    |           | Fra gli illegittimi ed esposti |              |                    | Fra i legittimi |           |              | Fra gli illegittimi ed esposti |           |           |              |                    |           |           |              |                    |
|                    | Maschi   | Femmine   | In complesso | Di cui nel 1° mese             | Maschi    | Femmine   | In complesso    | Di cui nel 1° mese | Maschi    | Femmine                        | In complesso | Di cui nel 1° mese | Maschi          | Femmine   | In complesso | Di cui nel 1° mese             | Maschi    | Femmine   | In complesso | Di cui nel 1° mese | Maschi    | Femmine   | In complesso | Di cui nel 1° mese |
| Piemonte. . .      | 15   | 12        | 13           | 4.8                            | 30        | 27        | 29              | 12.0               | 14        | 11                             | 13           | 4.9                | 26              | 28        | 27           | 12.3                           | 14        | 12        | 13           | 5.7                | 28        | 23        | 26           | 11.2               |
| Liguria. . .       | 12   | 10        | 11           | 4.2                            | 18        | 17        | 18              | 9.3                | 14        | 12                             | 13           | 4.7                | 21              | 21        | 21           | 11.3                           | 13        | 11        | 12           | 4.5                | 26        | 25        | 26           | 13.1               |
| Lombardia. .       | 17   | 15        | 16           | 5.2                            | 27        | 21        | 24              | 9.9                | 19        | 16                             | 18           | 5.9                | 28              | 23        | 26           | 11.6                           | 18        | 16        | 17           | 5.8                | 27        | 29        | 28           | 12.4               |
| Veneto. . .        | 14   | 12        | 13           | 5.5                            | 19        | 14        | 16              | 7.4                | 16        | 14                             | 15           | 6.7                | 18              | 17        | 17           | 8.1                            | 16        | 14        | 15           | 6.5                | 19        | 17        | 18           | 8.3                |
| Emilia. . .        | 15   | 14        | 15           | 6.7                            | 17        | 15        | 16              | 8.3                | 18        | 16                             | 17           | 8.3                | 21              | 16        | 19           | 9.8                            | 17        | 15        | 16           | 7.9                | 20        | 19        | 20           | 10.1               |
| Toscana. . .       | 12   | 11        | 11           | 5.4                            | 14        | 14        | 14              | 7.2                | 14        | 13                             | 13           | 6.2                | 20              | 20        | 20           | 10.8                           | 14        | 11        | 13           | 6.1                | 19        | 18        | 19           | 10.4               |
| Marche. . .        | 13   | 13        | 13           | 6.6                            | 19        | 17        | 18              | 10.8               | 16        | 15                             | 16           | 7.6                | 21              | 20        | 20           | 10.1                           | 14        | 14        | 14           | 7.5                | 21        | 19        | 20           | 11.9               |
| Umbria. . .        | 13   | 13        | 13           | 5.7                            | 20        | 17        | 19              | 7.9                | 16        | 14                             | 15           | 7.2                | 23              | 23        | 23           | 13.2                           | 15        | 13        | 14           | 6.7                | 17        | 20        | 19           | 8.6                |
| Lazio. . . .       | 13   | 11        | 12           | 4.5                            | 14        | 18        | 16              | 7.6                | 14        | 12                             | 13           | 5.5                | 14              | 19        | 16           | 7.8                            | 12        | 11        | 12           | 4.8                | 18        | 13        | 15           | 6.9                |
| Abruzzi e Molis.   | 14   | 13        | 13           | 4.9                            | 32        | 33        | 33              | 12.2               | 17        | 15                             | 16           | 6.5                | 34              | 37        | 35           | 14.6                           | 14        | 13        | 14           | 6.0                | 27        | 33        | 30           | 15.1               |
| Campania. .        | 13   | 12        | 12           | 4.0                            | 26        | 35        | 31              | 14.7               | 15        | 14                             | 15           | 4.7                | 29              | 26        | 27           | 13.0                           | 14        | 13        | 13           | 4.8                | 28        | 29        | 29           | 14.9               |
| Puglie. . . .      | 15   | 14        | 15           | 4.4                            | 27        | 32        | 30              | 11.1               | 18        | 16                             | 17           | 5.1                | 24              | 29        | 26           | 10.4                           | 15        | 14        | 14           | 5.2                | 21        | 24        | 22           | 10.5               |
| Basilicata. .      | 15   | 15        | 15           | 4.8                            | 21        | 21        | 21              | 11.3               | 16        | 16                             | 16           | 5.6                | 24              | 27        | 25           | 10.5                           | 16        | 14        | 15           | 5.8                | 19        | 18        | 19           | 9.2                |
| Calabrie. . .      | 12   | 12        | 12           | 4.3                            | 33        | 43        | 38              | 15.6               | 14        | 13                             | 13           | 4.9                | 29              | 44        | 36           | 16.0                           | 13        | 12        | 12           | 4.6                | 24        | 34        | 29           | 11.8               |
| Sicilia. . . .     | 16   | 15        | 15           | 3.9                            | 27        | 34        | 31              | 14.5               | 17        | 16                             | 16           | 4.6                | 23              | 36        | 29           | 13.7                           | 16        | 15        | 15           | 4.2                | 23        | 32        | 28           | 13.2               |
| Sardegna. . .      | 12   | 11        | 11           | 4.0                            | 13        | 16        | 14              | 5.5                | 15        | 13                             | 14           | 4.7                | 21              | 15        | 18           | 7.5                            | 13        | 12        | 13           | 4.4                | 17        | 13        | 15           | 5.3                |
| <b>REGNO. . .</b>  | <b>14</b>                                      | <b>13</b> | <b>14</b>    | <b>4.9</b>                     | <b>21</b> | <b>22</b> | <b>21</b>       | <b>9.8</b>         | <b>16</b> | <b>14</b>                      | <b>15</b>    | <b>5.8</b>         | <b>22</b>       | <b>23</b> | <b>22</b>    | <b>10.7</b>                    | <b>15</b> | <b>14</b> | <b>14</b>    | <b>5.7</b>         | <b>22</b> | <b>22</b> | <b>22</b>    | <b>10.5</b>        |

Più di un terzo dei bambini legittimi morti entro il primo anno d'età non avevano oltrepassato il primo mese di vita; infatti nel 1910 su 100 nati di questa categoria ne morirono nel Regno 14 nel primo anno, di cui 4.9 di non oltre un mese.

Nelle Marche e nella Toscana la proporzione dei bambini legittimi morti nel primo mese, durante l'anno 1910, fu, circa, la metà di quella dei morti in tutto il primo anno, mentre nella Sicilia fu poco più di un quarto.

Fra gli illegittimi la mortalità avvenuta nel primo mese di vita fu al disotto della metà di quella che si ebbe nell'intero primo anno; nel 1910 ne morirono nel primo gruppo 9.8 e nel secondo 21 per 100 nati. La Liguria, l'Emilia, la Toscana, le Marche e la Basilicata diedero, nel 1910, in rapporto alla mortalità del primo anno, le proporzioni più alte di morti di non oltre un mese; mentre le proporzioni più basse furono date dai compartimenti degli Abruzzi, delle Puglie e della Sardegna.

## § VIII.

### **Morti classificati secondo l'età e la professione.**

La tavola XI a pagina 67 dà una classificazione dei maschi morti dopo aver raggiunto l'età di 15 anni compiuti, per gruppi di età di dieci in dieci anni e per professioni.

La professione fu indicata secondo le dichiarazioni fatte dai parenti del defunto, e questi, nei casi d'individui di età avanzata, hanno molte volte dichiarata la professione che il defunto esercitava quando era in età più valida. Infatti, si trovano, per esempio, segnati nelle classi degli impiegati, dei maestri, delle guardie doganali o daziarie o carcerarie, dei marinai, ecc., parecchi individui morti in età di oltre 80 anni.

Convieni inoltre tener presenti altre due cause di possibili errori nel giudicare del grado di salubrità delle varie professioni. Alcune professioni, come quelle di medico, avvocato, notaio, ingegnere, sacerdote, richiedono una carriera preparatoria assai lunga, e quindi non possono essere esercitate che da individui che abbiano almeno 23 o 24 anni di età; e per queste professioni non vi possono essere morti di età più giovane, mentre si hanno molti morti fra 15 e 20 anni tra gli agricoltori, i marinai, i tipografi. D'altra parte, non pochi individui, lungo la loro vita, cambiano professione, sia per un miglioramento delle loro condizioni finanziarie, sia perchè, col progredire negli anni, devono procurarsi una occupazione meno faticosa. Si troveranno perciò pochi morti oltre il 70° anno di età fra i commessi di negozio, non perchè siano morti quasi tutti in età più giovane, ma perchè parecchi col tempo sono diventati padroni e nell'atto di morte sono registrati come negozianti. Così parecchi facchini e marinai vecchi sono ridotti alla condizione di bracciante; quasi tutti gli impiegati, i maestri e le guardie sono passati a quell'età nella categoria dei pensionati.

Premesse queste avvertenze, possiamo dalla classificazione dei morti per professioni in rapporto all'età argomentare, in via approssimativa, in quali professioni sia

maggiore il numero dei morti in giovane età, ed in quali altre prevalgono per numero le morti di individui d'età avanzata.

Limitando l'indagine agli individui di sesso maschile morti in età di oltre 25 anni nel 1910, questi sono stati classificati per professioni e per gruppi di età, e nel prospetto seguente, si è indicato quanti di essi avessero oltrepassato il 65° anno. Si è trovato così, che, mentre su 100 morti di qualsiasi professione, in età di oltre 25 anni, 55 avevano varcato il 65° anno, fra i sacerdoti e i monaci la proporzione era di 69, fra i proprietari e benestanti di 66, fra gli agricoltori di 61, fra i cartai di 59, tra gli impiegati e pensionati civili di 56; all'opposto tra i macchinisti e fuochisti essa era soltanto di 17, tra i ferrovieri e tramvieri di 18, tra i commessi e ragionieri di 26, tra gli infermieri di 27, tra i tipografi di 28, tra i fattorini postali e telegrafici di 29, ecc.

**Maschi morti in età di 65 anni compiuti ed oltre, classificati secondo la professione per 100 morti da 25 anni in su della medesima professione, negli anni 1910, 1909 e 1908.**

Prospetto XLV.

| PROFESSIONI | MASCHI MORTI<br>in età di 65 anni<br>ed oltre<br>negli anni |      |      | PROFESSIONI | MASCHI MORTI<br>in età di 65 anni<br>ed oltre<br>negli anni |      |      |
|-------------|---|------|------|-------------|---|------|------|
|             | 1910  | 1909 | 1908 |             | 1910  | 1909 | 1908 |

CIFRE PROPORZIONALI A 100 MASCHI MORTI IN ETÀ DA 25 ANNI IN SU.

|  |    |    |    |                                     |    |    |    |
|--|----|----|----|-------------------------------------|----|----|----|
| Di qualsiasi professione . . . .                               | 55 | 54 | 54 | <b>Minimi.</b>                      |    |    |    |
|  |    |    |    | Macchinisti e fuochisti . . . .     | 17 | 20 | 24 |
|  |    |    |    | Ferrovieri e tramvieri . . . .      | 18 | 14 | 14 |
|  |    |    |    | Commessi e ragionieri . . . .       | 26 | 27 | 24 |
|  |    |    |    | Infermieri . . . . .                | 27 | 30 | 27 |
|  |    |    |    | Tipografi, legatori, litografi . .  | 28 | 30 | 23 |
| <b>Massimi.</b>  |    |    |    | Fattorini postali e telegrafici .   | 29 | 30 | 30 |
|  |    |    |    | Camerieri d'esercizi pubblici . .   | 29 | 26 | 24 |
| Sacerdoti, monaci, chierici . . .                              | 69 | 67 | 69 | Corpi armati (escluso l'esercito)   | 31 | 30 | 30 |
|  |    |    |    | Minatori, marmisti, cavatori . .    | 34 | 30 | 30 |
|  |    |    |    | Orefici, orologiai, gioiellieri . . | 35 | 37 | 35 |
| Proprietari, benestanti, capitalisti                           | 66 | 65 | 66 | Vetrai e fabbricanti conterie . .   | 36 | 31 | 29 |
|  |    |    |    | Lattai e casari . . . . .           | 36 | 38 | 42 |
|  |    |    |    | Trattori, vinai, osti, liquoristi . | 39 | 37 | 38 |
|  |    |    |    | Fabbri, meccanici, arrotini . .     | 39 | 40 | 40 |
| Agricoltori, boscaioli, carbonai.                              | 61 | 60 | 60 | Tappezzieri e materassai . . .      | 39 | 41 | 39 |
|  |    |    |    | Facchini, lavandai, spazzini . .    | 40 | 36 | 37 |
|  |    |    |    | Barbieri . . . . .                  | 40 | 40 | 39 |
| Cartai, cernitori di stracci . . .                             | 59 | 65 | 51 | Cocchieri, stallieri, carrettieri . | 40 | 40 | 38 |
|  |    |    |    | Macellai, pizzicagnoli, trippaioli  | 41 | 38 | 38 |
|  |    |    |    | Fabbricanti ed operai non spe-      | 42 | 39 | 40 |
| Impiegati pubblici e privati e<br>pensionati civili, . . . . . | 56 | 56 | 56 | Maestri e professori . . . . .      | 42 | 43 | 41 |

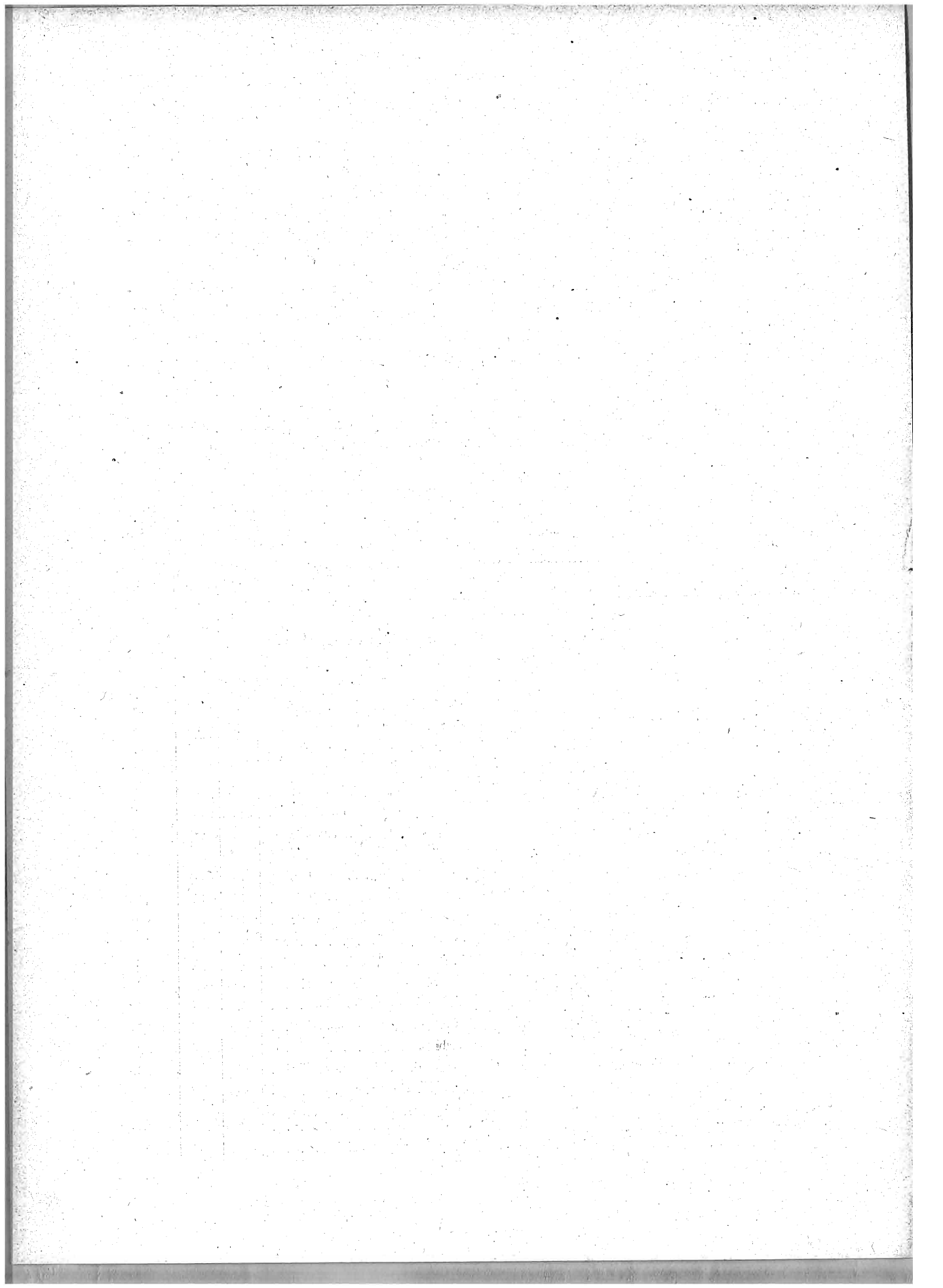

# TAVOLE



TAVOLA I. — MOVIMENTO GENERALE  
A. Per cir

Anno 1910.

| CIRCONDARI                      | MATRIMONI | NATI - VIVI     |        |           |  |  |        |           |  |  |  |
|---------------------------------|-----------|-----------------|--------|-----------|--|--|--------|-----------|--|--|--|
|                                 |           | Totale dei nati | MASCHI |           |  |  |        | FEMMINE   |  |  |  |
|                                 |           |                 | Totale | Legittimi | Illegittimi riconosciuti da uno o da entrambi i genitori | Illegittimi non riconosciuti e nati di stato civile ignoto | Totale | Legittime | Illegittime riconosciute da uno o da entrambi i genitori | Illegittime non riconosciute e nate di stato civile ignoto |  |
| <b>Alessandria</b> . . . . .    | 1356      | 3878            | 1968   | 1925      | 16   | 27   | 1910   | 1854      | 18   | 38   |  |
| Acqui . . . . .                 | 1009      | 3712            | 1871   | 1852      | 6  | 13   | 1841   | 1822      | 4  | 15   |  |
| Asti . . . . .                  | 1524      | 4935            | 2513   | 2493      | 3  | 17   | 2422   | 2391      | 7  | 24   |  |
| Casale Monferrato . . . . .     | 1234      | 3796            | 1916   | 1909      | 5  | 2  | 1880   | 1876      | 2  | 2  |  |
| Novi Ligure . . . . .           | 716       | 2611            | 1305   | 1286      | 12   | 7  | 1306   | 1280      | 12   | 14   |  |
| Tortona . . . . .               | 499       | 1941            | 1023   | 1009      | 4  | 10   | 918    | 908       | 2  | 8  |  |
| <b>Cuneo</b> . . . . .          | 1338      | 5255            | 2737   | 2686      | 7  | 44   | 2518   | 2460      | 11   | 47   |  |
| Alba . . . . .                  | 1108      | 4559            | 2308   | 2283      | 5  | 20   | 2251   | 2219      | 4  | 28   |  |
| Mondovì . . . . .               | 1150      | 4480            | 2325   | 2264      | 16   | 45   | 2155   | 2097      | 8  | 50   |  |
| Saluzzo . . . . .               | 1044      | 4449            | 2342   | 2285      | 9  | 48   | 2107   | 2063      | 8  | 36   |  |
| <b>Novara</b> . . . . .         | 2150      | 6959            | 3553   | 3478      | 33   | 42   | 3406   | 3318      | 21   | 67   |  |
| Biella . . . . .                | 1313      | 3369            | 1709   | 1660      | 41   | 8  | 1660   | 1608      | 45   | 7  |  |
| Domodossola . . . . .           | 297       | 1138            | 576    | 531       | 29   | 16   | 562    | 516       | 29   | 17   |  |
| Pallanza . . . . .              | 670       | 2327            | 1173   | 1143      | 15   | 15   | 1154   | 1125      | 14   | 15   |  |
| Varallo . . . . .               | 286       | 787             | 413    | 384       | 13   | 16   | 374    | 357       | 8  | 9  |  |
| Vercelli . . . . .              | 1317      | 3585            | 1765   | 1724      | 9  | 32   | 1820   | 1799      | 4  | 17   |  |
| <b>Torino</b> . . . . .         | 5282      | 15464           | 7758   | 7299      | 412  | 47   | 7706   | 7248      | 419  | 39   |  |
| Aosta . . . . .                 | 461       | 1995            | 1032   | 947       | 65   | 20   | 963    | 865       | 79   | 19   |  |
| Ivrea . . . . .                 | 1146      | 3699            | 1893   | 1848      | 37   | 8  | 1806   | 1764      | 30   | 12   |  |
| Pinerolo . . . . .              | 842       | 3269            | 1646   | 1617      | 18   | 11   | 1623   | 1599      | 20   | 4  |  |
| Susa . . . . .                  | 693       | 2394            | 1222   | 1199      | 13   | 10   | 1172   | 1151      | 16   | 5  |  |
| <b>Genova</b> . . . . .         | 3964      | 14611           | 7410   | 6938      | 335  | 137  | 7201   | 6726      | 338  | 137  |  |
| Albenga . . . . .               | 393       | 1367            | 694    | 677       | 8  | 9  | 673    | 643       | 14   | 16   |  |
| Chiavari . . . . .              | 762       | 3051            | 1606   | 1578      | 10   | 18   | 1445   | 1398      | 22   | 25   |  |
| Savona . . . . .                | 930       | 3737            | 1831   | 1775      | 25   | 31   | 1906   | 1830      | 40   | 36   |  |
| Spezia . . . . .                | 1229      | 4661            | 2450   | 2350      | 74   | 26   | 2211   | 2135      | 63   | 13   |  |
| <b>Porto Maurizio</b> . . . . . | 343       | 1268            | 673    | 641       | 19   | 13   | 595    | 571       | 12   | 12   |  |
| San Remo . . . . .              | 626       | 2004            | 1021   | 971       | 36   | 14   | 983    | 923       | 40   | 20   |  |
| <b>Bergamo</b> . . . . .        | 2307      | 12994           | 6681   | 6622      | 7  | 52   | 6313   | 6247      | 21   | 45   |  |
| Clusone . . . . .               | 590       | 3271            | 1671   | 1667      | ..   | 4  | 1600   | 1593      | 3  | 4  |  |
| Treviglio . . . . .             | 992       | 5914            | 2967   | 2964      | ..   | 3  | 2947   | 2936      | 6  | 5  |  |



DELLA POPOLAZIONE NELL'ANNO 1910.  
condari.

Anno 1910.

| Totale<br>dei nati-morti | NATI-MORTI |           |  |         |           |  | FIGLI NATURALI<br>LEGITTIMATI |         | MORTI  |         |        | CIRCONDARI         |
|--------------------------|------------|-----------|--|---------|-----------|--|-------------------------------|---------|--------|---------|--------|--------------------|
|                          | MASCHI     |           |  | FEMMINE |           |  | Maschi                        | Femmine | Maschi | Femmine | Totale |                    |
|                          | Totale     | Legittimi | Illegittimi<br>e nati morti<br>di stato civile<br>ignoto | Totale  | Legittime | Illegittime<br>e nate morte<br>di stato civile<br>ignoto |                               |         |        |         |        |                    |
| 111                      | 55         | 54        | 1  | 56      | 56        | ..   | 7                             | 11      | 1548   | 1438    | 2986   | Alessandria.       |
| 149                      | 92         | 89        | 3  | 57      | 55        | 2  | 5                             | 2       | 1237   | 1130    | 2367   | Acqui.             |
| 157                      | 93         | 93        | ..   | 64      | 64        | ..   | 2                             | 5       | 1752   | 1568    | 3320   | Asti.              |
| 113                      | 62         | 60        | 2  | 51      | 50        | 1  | 4                             | 1       | 1465   | 1349    | 2814   | Casale Monferrato. |
| 87                       | 53         | 53        | ..   | 34      | 34        | ..   | ..                            | 1       | 851    | 802     | 1653   | Novi Ligure.       |
| 99                       | 52         | 50        | 2  | 47      | 46        | 1  | 1                             | 4       | 651    | 610     | 1261   | Tortona.           |
| 230                      | 129        | 121       | 8  | 101     | 95        | 6  | 2                             | 2       | 2232   | 2042    | 4274   | Cuneo.             |
| 191                      | 113        | 111       | 2  | 78      | 78        | ..   | 1                             | ..      | 1518   | 1379    | 2897   | Alba.              |
| 248                      | 138        | 132       | 6  | 110     | 105       | 5  | 10                            | 10      | 1606   | 1518    | 3124   | Mondovì.           |
| 238                      | 136        | 132       | 4  | 102     | 102       | ..   | 3                             | 2       | 1734   | 1631    | 3365   | Saluzzo.           |
| 211                      | 120        | 114       | 6  | 91      | 89        | 2  | 4                             | 1       | 2140   | 2089    | 4229   | Novara.            |
| 166                      | 101        | 95        | 6  | 65      | 59        | 6  | 12                            | 4       | 1328   | 1329    | 2657   | Biella.            |
| 36                       | 19         | 14        | 5  | 17      | 15        | 2  | 2                             | 1       | 399    | 411     | 810    | Domodossola.       |
| 134                      | 69         | 67        | 2  | 65      | 61        | 4  | 12                            | 8       | 788    | 806     | 1594   | Pallanza.          |
| 36                       | 22         | 21        | 1  | 14      | 12        | 2  | 1                             | ..      | 290    | 360     | 650    | Varallo.           |
| 82                       | 46         | 43        | 3  | 36      | 34        | 2  | 10                            | 4       | 1215   | 1110    | 2325   | Vercelli.          |
| 725                      | 384        | 348       | 36   | 341     | 307       | 34   | 132                           | 106     | 6705   | 6332    | 13037  | Torino.            |
| 95                       | 52         | 47        | 5  | 43      | 31        | 12   | 16                            | 13      | 844    | 871     | 1715   | Aosta.             |
| 139                      | 82         | 78        | 4  | 57      | 54        | 3  | 10                            | 5       | 1594   | 1601    | 3195   | Ivrea.             |
| 140                      | 84         | 83        | 1  | 56      | 50        | 6  | 9                             | 3       | 1306   | 1307    | 2613   | Pinerolo.          |
| 111                      | 61         | 59        | 2  | 50      | 49        | 1  | 5                             | 6       | 993    | 928     | 1921   | Susa.              |
| 820                      | 456        | 388       | 68   | 364     | 308       | 56   | 142                           | 131     | 5248   | 4804    | 10052  | Genova.            |
| 65                       | 46         | 43        | 3  | 19      | 17        | 2  | 6                             | 5       | 496    | 471     | 967    | Albenga.           |
| 111                      | 57         | 55        | 2  | 54      | 49        | 5  | 7                             | 4       | 980    | 921     | 1901   | Chiavari.          |
| 182                      | 97         | 93        | 4  | 85      | 82        | 3  | 11                            | 6       | 1001   | 994     | 1995   | Savona.            |
| 298                      | 160        | 140       | 20   | 138     | 124       | 14   | 60                            | 49      | 1373   | 1252    | 2625   | Spezia.            |
| 52                       | 33         | 32        | 1  | 19      | 18        | 1  | ..                            | 3       | 529    | 528     | 1057   | Porto Maurizio.    |
| 80                       | 46         | 41        | 5  | 34      | 30        | 4  | 17                            | 17      | 882    | 702     | 1584   | San Remo.          |
| 526                      | 293        | 283       | 10   | 233     | 224       | 9  | 11                            | 11      | 447    | 4287    | 8766   | Bergamo.           |
| 122                      | 71         | 71        | ..   | 51      | 49        | 2  | 6                             | 5       | 1035   | 953     | 1988   | Clusone.           |
| 223                      | 129        | 123       | 6  | 94      | 87        | 7  | 3                             | 2       | 1967   | 1838    | 3805   | Treviglio.         |

Anno 1910.

| CIRCONDARI                           | MATRIMONI | NATI-VIVI       |        |           |  |  |        |           |  |  |  |
|--------------------------------------|-----------|-----------------|--------|-----------|--|--|--------|-----------|--|--|--|
|                                      |           | Totale dei nati | MASCHI |           |  |  |        | FEMMINE   |  |  |  |
|                                      |           |                 | Totale | Legittimi | Illegittimi riconosciuti da uno o da entrambi i genitori | Illegittimi non riconosciuti e nati di stato civile ignoto | Totale | Legittime | Illegittime riconosciute da uno o da entrambi i genitori | Illegittime non riconosciute e nate di stato civile ignoto |  |
| <b>Brescia</b> . . . . .             | 2055      | 10251           | 5277   | 5102      | 58   | 117  | 4974   | 4840      | 48   | 86   |  |
| Breno . . . . .                      | 484       | 2742            | 1425   | 1376      | 12   | 37   | 1317   | 1279      | 7  | 31   |  |
| Chiari . . . . .                     | 695       | 3914            | 1974   | 1967      | 3  | 4  | 1940   | 1929      | 6  | 5  |  |
| Salò . . . . .                       | 511       | 2224            | 1174   | 1158      | 10   | 6  | 1050   | 1033      | 12   | 5  |  |
| Verolanova . . . . .                 | 403       | 2378            | 1212   | 1206      | 2  | 4  | 1166   | 1157      | 4  | 5  |  |
| <b>Como</b> . . . . .                | 2350      | 9259            | 4780   | 4702      | 26   | 52   | 4479   | 4404      | 27   | 48   |  |
| Lecco . . . . .                      | 1111      | 5681            | 2935   | 2933      | 1  | 1  | 2746   | 2738      | 3  | 5  |  |
| Varese . . . . .                     | 1442      | 4818            | 2433   | 2412      | 10   | 11   | 2385   | 2366      | 9  | 10   |  |
| <b>Cremona</b> . . . . .             | 1435      | 5843            | 3040   | 2964      | 17   | 59   | 2803   | 2712      | 20   | 71   |  |
| Casalmaggiore . . . . .              | 337       | 1307            | 687    | 672       | 5  | 10   | 620    | 608       | 3  | 14   |  |
| Crema . . . . .                      | 752       | 4008            | 2077   | 2063      | ..   | 14   | 1931   | 1908      | 2  | 21   |  |
| <b>Mantova (provincia)</b> . . . . . | 2537      | 11315           | 5827   | 5108      | 473  | 246  | 5488   | 4840      | 429  | 219  |  |
| <b>Milano</b> . . . . .              | 6809      | 24375           | 12449  | 11652     | 634  | 163  | 11926  | 11158     | 620  | 148  |  |
| Abbiategrosso . . . . .              | 1118      | 5137            | 2670   | 2664      | 2  | 4  | 2467   | 2465      | 1  | 1  |  |
| Gallarate . . . . .                  | 1940      | 9070            | 4671   | 4660      | 9  | 2  | 4399   | 4375      | 13   | 11   |  |
| Lodi . . . . .                       | 1416      | 6041            | 3146   | 3126      | 5  | 15   | 2895   | 2871      | 6  | 18   |  |
| Monza . . . . .                      | 2316      | 12139           | 6180   | 6160      | 18   | 2  | 5959   | 5941      | 9  | 9  |  |
| <b>Pavia</b> . . . . .               | 1195      | 4700            | 2523   | 2461      | 5  | 57   | 2177   | 2113      | 14   | 50   |  |
| Bobbio . . . . .                     | 271       | 1074            | 551    | 546       | 3  | 2  | 523    | 514       | 2  | 7  |  |
| Mortara . . . . .                    | 1315      | 3804            | 1953   | 1942      | 6  | 5  | 1851   | 1838      | 2  | 11   |  |
| Voghera . . . . .                    | 988       | 3830            | 1982   | 1953      | 10   | 19   | 1848   | 1821      | 12   | 15   |  |
| <b>Sondrio</b> . . . . .             | 928       | 4428            | 2231   | 2180      | 24   | 27   | 2197   | 2131      | 34   | 32   |  |
| <b>Belluno (provincia)</b> . . . . . | 1469      | 7365            | 3706   | 3603      | 79   | 24   | 3659   | 3567      | 73   | 19   |  |
| <b>Padova (id.)</b> . . . . .        | 3476      | 19133           | 9979   | 9257      | 552  | 170  | 9154   | 8529      | 458  | 167  |  |
| <b>Rovigo (id.)</b> . . . . .        | 1957      | 10557           | 5445   | 4635      | 752  | 58   | 5112   | 4325      | 721  | 66   |  |
| <b>Treviso (id.)</b> . . . . .       | 3542      | 18782           | 9642   | 9845      | 229  | 68   | 9140   | 8838      | 239  | 63   |  |
| <b>Udine (id.)</b> . . . . .         | 5074      | 24580           | 12572  | 12084     | 332  | 156  | 12008  | 11517     | 343  | 148  |  |
| <b>Venezia (id.)</b> . . . . .       | 3223      | 16605           | 8375   | 7583      | 614  | 178  | 8230   | 7388      | 678  | 164  |  |
| <b>Verona (id.)</b> . . . . .        | 3265      | 14827           | 7504   | 7254      | 135  | 115  | 7323   | 7098      | 132  | 93   |  |
| <b>Vicenza (id.)</b> . . . . .       | 3637      | 18358           | 9407   | 9114      | 150  | 143  | 8951   | 8700      | 123  | 128  |  |

DELLA POPOLAZIONE NELL'ANNO 1910.  
condari.

Anno 1910.

| Totale<br>dei nati-morti | NATI-MORTI |           |  |         |           |  | FIGLI NATURALI<br>LEGITTIMATI |         | MORTI  |         |        | CIRCONDARI           |
|--------------------------|------------|-----------|--|---------|-----------|--|-------------------------------|---------|--------|---------|--------|----------------------|
|                          | MASCHI     |           |  | FEMMINE |           |  | Maschi                        | Femmine | Maschi | Femmine | Totale |                      |
|                          | Totale     | Legittimi | Illegittimi<br>e nati morti<br>di stato civile<br>ignoto | Totale  | Legittime | Illegittime<br>e nate morte<br>di stato civile<br>ignoto |                               |         |        |         |        |                      |
| 429                      | 233        | 220       | 13   | 196     | 180       | 16   | 8                             | 6       | 3612   | 3249    | 6861   | Brescia.             |
| 104                      | 68         | 66        | 2  | 36      | 34        | 2  | 5                             | 4       | 766    | 835     | 1601   | Breno.               |
| 144                      | 88         | 88        | ..   | 56      | 54        | 2  | 2                             | 5       | 1222   | 1095    | 2317   | Chiari.              |
| 139                      | 84         | 83        | 1  | 55      | 49        | 6  | 7                             | 3       | 735    | 648     | 1383   | Salò.                |
| 101                      | 57         | 56        | 1  | 44      | 44        | ..   | ..                            | 2       | 730    | 670     | 1400   | Verolanuova.         |
| 406                      | 232        | 219       | 13   | 174     | 167       | 7  | 8                             | 6       | 3070   | 2935    | 6005   | Como.                |
| 193                      | 110        | 108       | 2  | 83      | 82        | 1  | 1                             | 1       | 1926   | 1701    | 3627   | Lecco.               |
| 181                      | 102        | 99        | 3  | 79      | 77        | 2  | 3                             | 2       | 1521   | 1538    | 3059   | Varese.              |
| 261                      | 155        | 149       | 6  | 106     | 101       | 5  | 8                             | 9       | 2094   | 1864    | 3958   | Cremona.             |
| 44                       | 27         | 26        | 1  | 17      | 17        | ..   | 2                             | 3       | 438    | 351     | 789    | Casalmaggiore.       |
| 159                      | 91         | 89        | 2  | 62      | 60        | 2  | ..                            | ..      | 1099   | 1021    | 2120   | Crema.               |
| 639                      | 359        | 314       | 45   | 280     | 233       | 47   | 185                           | 169     | 3289   | 2982    | 6271   | Mantova (provincia). |
| 916                      | 514        | 462       | 52   | 402     | 356       | 46   | 125                           | 126     | 8126   | 7133    | 15259  | Milano.              |
| 143                      | 86         | 86        | ..   | 57      | 57        | ..   | ..                            | 1       | 1280   | 1233    | 2513   | Abbategrasso.        |
| 233                      | 158        | 154       | 4  | 125     | 122       | 3  | 3                             | 7       | 2440   | 2263    | 4703   | Gallarate.           |
| 191                      | 112        | 110       | 2  | 79      | 77        | 2  | 1                             | 2       | 1659   | 1606    | 3265   | Lodi.                |
| 384                      | 222        | 217       | 5  | 162     | 161       | 1  | 9                             | 5       | 3472   | 2992    | 6464   | Monza.               |
| 198                      | 116        | 113       | 3  | 82      | 80        | 2  | 6                             | 4       | 1433   | 1247    | 2680   | Pavia.               |
| 43                       | 25         | 25        | ..   | 18      | 17        | 1  | ..                            | ..      | 366    | 350     | 716    | Bobbio.              |
| 106                      | 68         | 64        | 4  | 38      | 36        | 2  | 2                             | 4       | 1137   | 1079    | 2216   | Mortara.             |
| 181                      | 99         | 97        | 2  | 62      | 59        | 3  | 7                             | 6       | 1276   | 1061    | 2337   | Voghera.             |
| 219                      | 114        | 109       | 5  | 105     | 100       | 5  | 11                            | 7       | 1428   | 1490    | 2918   | Sondrio.             |
| 261                      | 153        | 147       | 6  | 108     | 101       | 7  | 44                            | 49      | 1920   | 1985    | 3855   | Belluno (provincia). |
| 697                      | 359        | 326       | 33   | 338     | 313       | 25   | 227                           | 238     | 4631   | 4216    | 8847   | Padova (id.).        |
| 1437                     | 251        | 208       | 43   | 186     | 152       | 34   | 353                           | 370     | 2633   | 2494    | 5127   | Rovigo (id.).        |
| 102                      | 317        | 302       | 15   | 285     | 277       | 8  | 152                           | 147     | 4117   | 3929    | 8046   | Treviso (id.).       |
| 857                      | 498        | 463       | 35   | 359     | 330       | 29   | 285                           | 279     | 5846   | 5651    | 11497  | Udine (id.).         |
| 536                      | 287        | 249       | 38   | 249     | 226       | 23   | 297                           | 322     | 4841   | 4396    | 9237   | Venezia (id.).       |
| 589                      | 332        | 314       | 18   | 257     | 245       | 12   | 74                            | 80      | 4212   | 3910    | 8122   | Verona (id.).        |
| 678                      | 374        | 362       | 12   | 304     | 294       | 10   | 127                           | 79      | 4635   | 4514    | 9149   | Vicenza (id.).       |

Anno 1910.

| CIRCONDARI                          | MATRIMONI | NATI - VIVI     |        |           |  |  |        |           |  |  |  |
|-------------------------------------|-----------|-----------------|--------|-----------|--|--|--------|-----------|--|--|--|
|                                     |           | Totale dei nati | MASCHI |           |  |  |        | FEMMINE   |  |  |  |
|                                     |           |                 | Totale | Legittimi | Illegittimi riconosciuti da uno o da entrambi i genitori | Illegittimi non riconosciuti e nati di stato civile ignoto | Totale | Legittime | Illegittime riconosciute da uno o da entrambi i genitori | Illegittime non riconosciute e nate di stato civile ignoto |  |
| <b>Bologna</b> . . . . .            | 3310      | 12468           | 6388   | 5680      | 520  | 188  | 6080   | 5306      | 564  | 210  |  |
| Imola . . . . .                     | 642       | 2698            | 1391   | 1296      | 66   | 29   | 1307   | 1189      | 91   | 27   |  |
| Vergato . . . . .                   | 461       | 2340            | 1206   | 1105      | 77   | 24   | 1134   | 1028      | 80   | 26   |  |
| <b>Ferrara</b> . . . . .            | 1335      | 8475            | 4431   | 3179      | 1093   | 159  | 4044   | 2912      | 983  | 149  |  |
| Cento . . . . .                     | 289       | 1342            | 668    | 607       | 56   | 5  | 674    | 611       | 59   | 4  |  |
| Comacchio . . . . .                 | 375       | 2506            | 1334   | 1013      | 306  | 15   | 1172   | 895       | 260  | 17   |  |
| <b>Forlì</b> . . . . .              | 799       | 2847            | 1481   | 1222      | 239  | 20   | 1366   | 1165      | 176  | 25   |  |
| Cesena . . . . .                    | 968       | 4250            | 2131   | 1824      | 291  | 16   | 2119   | 1838      | 266  | 15   |  |
| Rimini . . . . .                    | 911       | 4642            | 2374   | 2156      | 188  | 30   | 2268   | 2057      | 189  | 22   |  |
| <b>Modena</b> . . . . .             | 1524      | 7548            | 3919   | 3627      | 178  | 114  | 3629   | 3342      | 211  | 76   |  |
| Mirandola . . . . .                 | 504       | 2704            | 1342   | 1179      | 136  | 27   | 1362   | 1220      | 121  | 21   |  |
| Pavullo nel Frignano . . . . .      | 654       | 2592            | 1272   | 1184      | 45   | 43   | 1320   | 1248      | 32   | 40   |  |
| <b>Parma</b> . . . . .              | 1394      | 6258            | 3160   | 2922      | 51   | 187  | 3098   | 2866      | 41   | 191  |  |
| Borgo San Donnino . . . . .         | 757       | 3295            | 1690   | 1639      | 16   | 35   | 1605   | 1554      | 16   | 35   |  |
| Borgotaro . . . . .                 | 263       | 1254            | 659    | 649       | 3  | 7  | 595    | 589       | 2  | 4  |  |
| <b>Piacenza</b> . . . . .           | 1265      | 5761            | 3001   | 2868      | 30   | 103  | 2760   | 2661      | 15   | 84   |  |
| Fiorenzuola d'Arda . . . . .        | 504       | 2462            | 1235   | 1203      | 7  | 25   | 1227   | 1207      | 8  | 12   |  |
| <b>Ravenna</b> . . . . .            | 799       | 2799            | 1458   | 1282      | 158  | 18   | 1341   | 1183      | 133  | 25   |  |
| Faenza . . . . .                    | 560       | 1852            | 949    | 891       | 36   | 22   | 903    | 849       | 35   | 19   |  |
| Lugo . . . . .                      | 545       | 2145            | 1117   | 1000      | 102  | 15   | 1028   | 913       | 98   | 17   |  |
| <b>Reggio nell'Emilia</b> . . . . . | 1880      | 9070            | 4727   | 4476      | 120  | 131  | 4343   | 4120      | 105  | 118  |  |
| Guastalla . . . . .                 | 552       | 2776            | 1433   | 1307      | 67   | 59   | 1343   | 1212      | 81   | 50   |  |
| <b>Arezzo</b> . . . . .             | 2460      | 9781            | 4926   | 4689      | 136  | 101  | 4855   | 4618      | 111  | 126  |  |
| <b>Firenze</b> . . . . .            | 5341      | 18333           | 9364   | 8844      | 213  | 307  | 8969   | 8475      | 211  | 283  |  |
| Pistoia . . . . .                   | 1146      | 4436            | 2232   | 2118      | 85   | 29   | 2204   | 2088      | 85   | 81   |  |
| Rocca San Casciano . . . . .        | 463       | 2057            | 1029   | 914       | 92   | 14   | 1037   | 934       | 83   | 20   |  |
| San Miniato . . . . .               | 1137      | 4117            | 2111   | 1997      | 88   | 26   | 2006   | 1899      | 87   | 20   |  |
| <b>Grosseto</b> . . . . .           | 1360      | 4937            | 2520   | 2317      | 170  | 33   | 2417   | 2225      | 168  | 24   |  |
| <b>Livorno</b> . . . . .            | 764       | 2629            | 1348   | 1250      | 68   | 30   | 1281   | 1186      | 69   | 26   |  |
| Portoferraio . . . . .              | 246       | 780             | 410    | 389       | 19   | 2  | 370    | 358       | 10   | 2  |  |
| <b>Lucca</b> . . . . .              | 2584      | 9661            | 4944   | 4732      | 117  | 95   | 4717   | 4517      | 115  | 85   |  |

DELLA POPOLAZIONE NELL'ANNO 1910.

condari.

Anno 1910.

| Totale<br>dei nati-morti | NATI - MORTI |           |  |         |           |  | FIGLI NATURALI<br>LEGITTIMATI |         | MORTI  |         |        | CIRCONDARI                  |
|--------------------------|--------------|-----------|--|---------|-----------|--|-------------------------------|---------|--------|---------|--------|-----------------------------|
|                          | MASCHI       |           |  | FEMMINE |           |  | Maschi                        | Femmine | Maschi | Femmine | Totale |                             |
|                          | Totale       | Legittimi | Illegittimi<br>e nati morti<br>di stato civile<br>ignoto | Totale  | Legittime | Illegittime<br>e nate morte<br>di stato civile<br>ignoto |                               |         |        |         |        |                             |
| 515                      | 261          | 225       | 36   | 254     | 219       | 35   | 300                           | 277     | 3951   | 3423    | 7374   | <b>Bologna.</b>             |
| 101                      | 57           | 54        | 3  | 44      | 39        | 5  | 43                            | 45      | 879    | 677     | 1556   | <b>Imola.</b>               |
| 121                      | 76           | 68        | 8  | 45      | 41        | 4  | 46                            | 46      | 541    | 506     | 1047   | <b>Vergato.</b>             |
| 358                      | 195          | 136       | 59   | 163     | 117       | 46   | 317                           | 292     | 2007   | 1892    | 3899   | <b>Ferrara.</b>             |
| 48                       | 24           | 23        | 1  | 24      | 22        | 2  | 27                            | 21      | 305    | 326     | 631    | <b>Centò.</b>               |
| 82                       | 53           | 37        | 16   | 29      | 20        | 9  | 113                           | 101     | 515    | 490     | 1005   | <b>Comacchio.</b>           |
| 132                      | 78           | 58        | 20   | 54      | 39        | 15   | 134                           | 160     | 787    | 725     | 1512   | <b>Forlì.</b>               |
| 172                      | 93           | 71        | 22   | 79      | 70        | 9  | 157                           | 160     | 1121   | 1039    | 2160   | <b>Cesena.</b>              |
| 147                      | 83           | 76        | 7  | 64      | 55        | 9  | 101                           | 114     | 1230   | 1208    | 2438   | <b>Rimini.</b>              |
| 358                      | 185          | 164       | 21   | 173     | 155       | 18   | 72                            | 71      | 2163   | 2071    | 4234   | <b>Modena.</b>              |
| 107                      | 58           | 52        | 6  | 49      | 47        | 2  | 29                            | 32      | 758    | 611     | 1369   | <b>Mirandola.</b>           |
| 151                      | 91           | 87        | 4  | 60      | 59        | 1  | 36                            | 23      | 651    | 672     | 1323   | <b>Pavullo nel Frign.</b>   |
| 344                      | 200          | 188       | 12   | 144     | 124       | 20   | 95                            | 99      | 1907   | 1798    | 3705   | <b>Parma.</b>               |
| 176                      | 103          | 100       | 3  | 73      | 72        | 1  | 17                            | 18      | 993    | 815     | 1808   | <b>Borgo San Donnino</b>    |
| 57                       | 35           | 35        | ..   | 22      | 21        | 1  | 4                             | 4       | 382    | 421     | 803    | <b>Borgotaro.</b>           |
| 258                      | 157          | 149       | 8  | 101     | 97        | 4  | 19                            | 16      | 1852   | 1615    | 3467   | <b>Piacenza.</b>            |
| 124                      | 72           | 69        | 3  | 52      | 47        | 5  | 2                             | 3       | 716    | 655     | 1371   | <b>Fiorenzuola d'Arda.</b>  |
| 125                      | 73           | 62        | 11   | 52      | 44        | 8  | 52                            | 65      | 822    | 708     | 1530   | <b>Ravenna.</b>             |
| 49                       | 25           | 23        | 2  | 24      | 23        | 1  | 15                            | 6       | 632    | 565     | 1197   | <b>Faenza.</b>              |
| 75                       | 47           | 35        | 12   | 28      | 22        | 6  | 37                            | 36      | 608    | 574     | 1182   | <b>Lugo.</b>                |
| 440                      | 242          | 228       | 14   | 198     | 185       | 13   | 84                            | 87      | 2598   | 2249    | 4847   | <b>Reggio nell' Emilia.</b> |
| 133                      | 67           | 60        | 7  | 66      | 60        | 6  | 25                            | 32      | 712    | 684     | 1396   | <b>Guastalla.</b>           |
| 513                      | 275          | 251       | 24   | 238     | 230       | 8  | 89                            | 79      | 2749   | 2555    | 5304   | <b>Arezzo.</b>              |
| 824                      | 450          | 413       | 37   | 374     | 345       | 29   | 149                           | 160     | 6038   | 5318    | 11356  | <b>Firenze.</b>             |
| 235                      | 133          | 126       | 7  | 102     | 97        | 5  | 77                            | 54      | 1158   | 1075    | 2233   | <b>Pistoia.</b>             |
| 88                       | 47           | 42        | 5  | 41      | 38        | 3  | 59                            | 48      | 563    | 521     | 1084   | <b>Rocca San Casciano</b>   |
| 188                      | 97           | 93        | 4  | 91      | 85        | 6  | 47                            | 53      | 1138   | 1096    | 2234   | <b>San Miniato.</b>         |
| 234                      | 144          | 132       | 12   | 90      | 76        | 14   | 92                            | 89      | 1254   | 1179    | 2433   | <b>Grosseto.</b>            |
| 79                       | 47           | 47        | ..   | 32      | 32        | ..   | 18                            | 17      | 1089   | 938     | 2027   | <b>Livorno.</b>             |
| 33                       | 20           | 19        | 1  | 13      | 12        | 1  | 6                             | 8       | 288    | 193     | 481    | <b>Portoferraio.</b>        |
| 447                      | 255          | 242       | 13   | 192     | 183       | 9  | 108                           | 99      | 2697   | 2679    | 5376   | <b>Lucca.</b>               |

Anno 1910.

| CIRCONDARI                            | MATRIMONI | NATI-VIVI       |        |           |  |  |        |           |  |  |  |
|---------------------------------------|-----------|-----------------|--------|-----------|--|--|--------|-----------|--|--|--|
|                                       |           | Totale dei nati | MASCHI |           |  |  |        | FEMMINE   |  |  |  |
|                                       |           |                 | Totale | Legittimi | Illegittimi riconosciuti da uno o da entrambi i genitori | Illegittimi non riconosciuti e nati di stato civile ignoto | Totale | Legittime | Illegittime riconosciute da uno o da entrambi i genitori | Illegittime non riconosciute e nate di stato civile ignoto |  |
| <b>Massa e Carrara</b> . . . . .      | 1051      | 4898            | 2518   | 2275      | 212  | 31   | 2380   | 2155      | 195  | 30   |  |
| Castelnuovo di Garfagnana . . . . .   | 300       | 1234            | 637    | 594       | 24   | 19   | 597    | 562       | 16   | 19   |  |
| Pontremoli . . . . .                  | 322       | 1391            | 713    | 692       | 5  | 16   | 678    | 650       | 14   | 14   |  |
| <b>Pisa</b> . . . . .                 | 2002      | 7109            | 3662   | 3440      | 126  | 96   | 3447   | 3218      | 147  | 82   |  |
| Volterra . . . . .                    | 709       | 3121            | 1607   | 1517      | 57   | 33   | 1514   | 1421      | 63   | 30   |  |
| <b>Siena</b> . . . . .                | 1301      | 4717            | 2508   | 2410      | 52   | 46   | 2209   | 2112      | 56   | 41   |  |
| Montepulciano . . . . .               | 786       | 2735            | 1442   | 1382      | 35   | 25   | 1293   | 1253      | 25   | 15   |  |
| <b>Ancona</b> . . . . .               | 2858      | 10936           | 5655   | 5420      | 129  | 106  | 5281   | 4998      | 183  | 100  |  |
| <b>Ascoli Piceno</b> . . . . .        | 1110      | 4313            | 2260   | 2031      | 181  | 48   | 2053   | 1816      | 189  | 48   |  |
| Fermo . . . . .                       | 1116      | 4717            | 2386   | 2229      | 121  | 36   | 2331   | 2190      | 99   | 42   |  |
| <b>Macerata</b> . . . . .             | 1913      | 7557            | 3893   | 3748      | 93   | 52   | 3664   | 3526      | 78   | 60   |  |
| Camerino . . . . .                    | 462       | 1670            | 870    | 822       | 23   | 25   | 800    | 754       | 19   | 27   |  |
| <b>Pesaro</b> . . . . .               | 1113      | 4454            | 2252   | 2067      | 142  | 43   | 2202   | 2023      | 135  | 44   |  |
| Urbino . . . . .                      | 1108      | 5276            | 2733   | 2373      | 278  | 32   | 2543   | 2190      | 283  | 70   |  |
| <b>Perugia</b> . . . . .              | 2393      | 9610            | 4963   | 4591      | 197  | 175  | 4647   | 4293      | 211  | 143  |  |
| Foligno . . . . .                     | 645       | 2763            | 1381   | 1245      | 111  | 25   | 1382   | 1264      | 92   | 26   |  |
| Orvieto . . . . .                     | 487       | 1931            | 1006   | 942       | 43   | 21   | 925    | 862       | 32   | 31   |  |
| Rieti . . . . .                       | 920       | 3290            | 1681   | 1582      | 80   | 19   | 1609   | 1488      | 94   | 27   |  |
| Spoletto . . . . .                    | 661       | 2533            | 1293   | 1177      | 82   | 34   | 1240   | 1113      | 87   | 40   |  |
| Terni . . . . .                       | 857       | 3146            | 1634   | 1506      | 79   | 49   | 1512   | 1363      | 87   | 62   |  |
| <b>Roma</b> . . . . .                 | 5940      | 22379           | 11441  | 9800      | 1219   | 422  | 10938  | 9447      | 1052   | 439  |  |
| Civitavecchia . . . . .               | 288       | 1279            | 669    | 575       | 88   | 6  | 610    | 519       | 86   | 5  |  |
| Frosinone . . . . .                   | 1779      | 7304            | 3759   | 3308      | 384  | 67   | 3545   | 3058      | 414  | 73   |  |
| Velletri . . . . .                    | 816       | 3362            | 1693   | 1459      | 213  | 21   | 1669   | 1438      | 206  | 25   |  |
| Viterbo . . . . .                     | 1508      | 6114            | 3100   | 2545      | 500  | 55   | 3014   | 2483      | 483  | 48   |  |
| <b>Aquila degli Abruzzi</b> . . . . . | 1050      | 4372            | 2246   | 2200      | 16   | 30   | 2126   | 2080      | 20   | 26   |  |
| Avezzano . . . . .                    | 1030      | 4401            | 2233   | 2183      | 43   | 7  | 2168   | 2114      | 43   | 11   |  |
| Cittaducale . . . . .                 | 502       | 2148            | 1171   | 1127      | 37   | 7  | 977    | 921       | 47   | 9  |  |
| Sulmona . . . . .                     | 672       | 3075            | 1582   | 1562      | 9  | 11   | 1493   | 1472      | 9  | 12   |  |
| <b>Campobasso</b> . . . . .           | 1045      | 4126            | 2123   | 2090      | 8  | 25   | 2003   | 1958      | 17   | 28   |  |
| Isernia . . . . .                     | 1054      | 4119            | 2152   | 2136      | 13   | 3  | 1967   | 1958      | 6  | 3  |  |
| Larino . . . . .                      | 960       | 4191            | 2125   | 2079      | 22   | 24   | 2066   | 2033      | 10   | 23   |  |

DELLA POPOLAZIONE NELL'ANNO 1910.  
condari.

Anno 1910.

| Totale<br>dei nati/morti | NATI-MORTI |           |  |         |           |  | FIGLI NATURALI<br>LEGITTIMATI |         | MORTI  |         |        | CIRCONDARI           |
|--------------------------|------------|-----------|--|---------|-----------|--|-------------------------------|---------|--------|---------|--------|----------------------|
|                          | MASCHI     |           |  | FEMMINE |           |  | Maschi                        | Femmine | Maschi | Femmine | Totale |                      |
|                          | Totale     | Legittimi | Illegittimi<br>e nati morti<br>di stato civile<br>ignoto | Totale  | Legittime | Illegittime<br>e nate morte<br>di stato civile<br>ignoto |                               |         |        |         |        |                      |
| 241                      | 118        | 103       | 15   | 123     | 106       | 17   | 114                           | 101     | 1435   | 1283    | 2718   | Massa e Carrara.     |
| 57                       | 24         | 22        | 2  | 33      | 29        | 4  | 30                            | 30      | 363    | 366     | 729    | Castelnuovo di Gar.  |
| 54                       | 31         | 30        | 1  | 23      | 21        | 2  | 19                            | 26      | 383    | 397     | 780    | Pontremoli.          |
| 272                      | 170        | 158       | 12   | 102     | 97        | 5  | 83                            | 69      | 2031   | 1861    | 3892   | Pisa.                |
| 131                      | 71         | 62        | 9  | 60      | 50        | 10   | 33                            | 38      | 856    | 782     | 1638   | Volterra.            |
| 234                      | 112        | 107       | 5  | 122     | 111       | 11   | 90                            | 22      | 1533   | 1285    | 2818   | Siena.               |
| 142                      | 75         | 72        | 3  | 67      | 60        | 7  | 13                            | 17      | 717    | 659     | 1376   | Montepulciano.       |
| 450                      | 251        | 237       | 14   | 199     | 189       | 10   | 114                           | 113     | 3138   | 2999    | 6137   | Ancona.              |
| 154                      | 74         | 68        | 6  | 80      | 69        | 11   | 130                           | 101     | 1276   | 1225    | 2501   | Ascoli Piceno.       |
| 191                      | 98         | 91        | 7  | 93      | 85        | 8  | 90                            | 74      | 1241   | 1275    | 2516   | Fermo.               |
| 350                      | 191        | 186       | 5  | 159     | 152       | 7  | 48                            | 59      | 1987   | 1957    | 3944   | Macerata.            |
| 92                       | 55         | 52        | 3  | 37      | 35        | 2  | 29                            | 24      | 472    | 438     | 910    | Camerino.            |
| 182                      | 93         | 83        | 10   | 89      | 77        | 12   | 105                           | 104     | 1324   | 1290    | 2614   | Pesaro.              |
| 301                      | 177        | 154       | 23   | 124     | 107       | 17   | 155                           | 159     | 1507   | 1490    | 2997   | Urbino.              |
| 554                      | 321        | 294       | 27   | 233     | 209       | 24   | 168                           | 151     | 2583   | 2372    | 4955   | Perugia.             |
| 129                      | 69         | 61        | 8  | 60      | 56        | 4  | 53                            | 55      | 815    | 805     | 1620   | Foligno.             |
| 90                       | 43         | 36        | 7  | 47      | 41        | 6  | 23                            | 21      | 476    | 445     | 921    | Orvieto.             |
| 162                      | 101        | 89        | 12   | 61      | 59        | 2  | 36                            | 34      | 963    | 932     | 1895   | Rieti.               |
| 151                      | 72         | 65        | 7  | 79      | 71        | 8  | 63                            | 63      | 742    | 759     | 1501   | Spoletto.            |
| 124                      | 81         | 74        | 7  | 43      | 42        | 1  | 76                            | 68      | 989    | 888     | 1877   | Terni.               |
| 1100                     | 607        | 499       | 108  | 493     | 406       | 87   | 611                           | 592     | 8312   | 7274    | 15586  | Roma.                |
| 76                       | 33         | 30        | 3  | 43      | 34        | 9  | 29                            | 27      | 360    | 325     | 685    | Civitavecchia.       |
| 396                      | 215        | 195       | 20   | 181     | 148       | 33   | 350                           | 293     | 1857   | 1977    | 3834   | Frosinone.           |
| 181                      | 90         | 75        | 15   | 91      | 73        | 18   | 125                           | 140     | 878    | 872     | 1750   | Velletri.            |
| 258                      | 148        | 122       | 26   | 110     | 82        | 28   | 271                           | 242     | 1823   | 1800    | 3623   | Viterbo.             |
| 173                      | 97         | 93        | 4  | 76      | 75        | 1  | 11                            | 10      | 1308   | 1389    | 2697   | Aquila degli Abruzzi |
| 198                      | 108        | 107       | 1  | 90      | 86        | 4  | 27                            | 27      | 1432   | 1394    | 2826   | Avezzano.            |
| 62                       | 35         | 33        | 2  | 27      | 26        | 1  | 50                            | 56      | 620    | 604     | 1224   | Cittaducale.         |
| 161                      | 79         | 77        | 2  | 82      | 82        | ...  | 5                             | 4       | 965    | 981     | 1946   | Sulmona.             |
| 244                      | 141        | 139       | 2  | 103     | 102       | 1  | 1                             | 1       | 1295   | 1459    | 2754   | Campobasso.          |
| 135                      | 79         | 77        | 2  | 56      | 55        | 1  | 1                             | 1       | 1404   | 1542    | 2946   | Isernia.             |
| 208                      | 126        | 123       | 3  | 82      | 80        | 2  | 1                             | 5       | 1347   | 1468    | 2815   | Larino.              |

Anno 1910.

| CIRCONDARI                        | MATRIMONI | NATI-VIVI       |        |           |  |  |        |           |  |  |  |
|-----------------------------------|-----------|-----------------|--------|-----------|--|--|--------|-----------|--|--|--|
|                                   |           | Totale dei nati | MASCHI |           |  |  |        | FEMMINE   |  |  |  |
|                                   |           |                 | Totale | Legittimi | Illegittimi riconosciuti da uno o da entrambi i genitori | Illegittimi non riconosciuti e nati di stato civile ignoto | Totale | Legittime | Illegittime riconosciute da uno o da entrambi i genitori | Illegittime non riconosciute e nate di stato civile ignoto |  |
| Chieti . . . . .                  | 1115      | 4554            | 2351   | 2300      | 19   | 32   | 2203   | 2141      | 20   | 42   |  |
| Lanciano . . . . .                | 1028      | 4154            | 2128   | 2089      | 18   | 21   | 2026   | 1983      | 12   | 31   |  |
| Vasto . . . . .                   | 979       | 4053            | 2073   | 2028      | 23   | 22   | 1980   | 1940      | 16   | 24   |  |
| Teramo . . . . .                  | 1340      | 6649            | 3457   | 3333      | 42   | 82   | 3192   | 3082      | 44   | 66   |  |
| Penne . . . . .                   | 977       | 4306            | 2210   | 2156      | 14   | 40   | 2096   | 2040      | 14   | 42   |  |
| Avellino . . . . .                | 1419      | 6428            | 3257   | 3194      | 26   | 37   | 3171   | 3108      | 33   | 30   |  |
| Ariano di Puglia . . . . .        | 734       | 3524            | 1796   | 1768      | 11   | 17   | 1728   | 1694      | 12   | 22   |  |
| S. Angelo dei Lombardi . . . . .  | 1024      | 4454            | 2330   | 2296      | 12   | 22   | 2124   | 2090      | 10   | 24   |  |
| Benevento . . . . .               | 883       | 3998            | 2063   | 2031      | 13   | 19   | 1935   | 1905      | 13   | 17   |  |
| Cerreto Sannita . . . . .         | 584       | 2536            | 1299   | 1289      | 5  | 5  | 1237   | 1223      | 6  | 8  |  |
| S. Bartolomeo in Galdo . . . . .  | 512       | 2124            | 1094   | 1073      | 6  | 15   | 1030   | 1010      | 4  | 16   |  |
| Caserta . . . . .                 | 2400      | 10656           | 5518   | 5429      | 63   | 26   | 5138   | 5051      | 39   | 48   |  |
| Gaeta . . . . .                   | 1278      | 5209            | 2617   | 2562      | 26   | 29   | 2592   | 2529      | 18   | 45   |  |
| Nola . . . . .                    | 813       | 3705            | 1858   | 1850      | 8  | ..   | 1847   | 1833      | 12   | 2  |  |
| Piedimonte d'Alife . . . . .      | 357       | 1570            | 790    | 772       | 7  | 11   | 780    | 771       | 4  | 5  |  |
| Sora . . . . .                    | 1399      | 5636            | 2920   | 2883      | 20   | 17   | 2716   | 2676      | 25   | 15   |  |
| Napoli . . . . .                  | 5942      | 24421           | 12490  | 11627     | 300  | 563  | 11931  | 11025     | 283  | 623  |  |
| Casoria . . . . .                 | 1531      | 7188            | 3719   | 3678      | 19   | 22   | 3469   | 3436      | 12   | 21   |  |
| Castellammare di Stabia . . . . . | 1753      | 7407            | 3794   | 3715      | 25   | 54   | 3613   | 3540      | 18   | 55   |  |
| Pozzuoli . . . . .                | 805       | 3328            | 1675   | 1648      | 15   | 12   | 1653   | 1634      | 8  | 11   |  |
| Salerno . . . . .                 | 2476      | 11126           | 5599   | 5428      | 43   | 128  | 5527   | 5348      | 43   | 136  |  |
| Campagna . . . . .                | 796       | 3380            | 1726   | 1702      | 18   | 6  | 1654   | 1621      | 21   | 12   |  |
| Sala Consilina . . . . .          | 545       | 2566            | 1344   | 1321      | 19   | 4  | 1222   | 1200      | 15   | 7  |  |
| Vallo della Lucania . . . . .     | 675       | 3067            | 1561   | 1510      | 34   | 17   | 1506   | 1464      | 25   | 17   |  |
| Bari delle Puglie . . . . .       | 2916      | 13813           | 6993   | 6773      | 79   | 141  | 6820   | 6624      | 65   | 131  |  |
| Altamura . . . . .                | 978       | 5185            | 2710   | 2676      | 10   | 24   | 2475   | 2432      | 15   | 28   |  |
| Barletta . . . . .                | 3032      | 14768           | 7587   | 7470      | 47   | 70   | 7181   | 7050      | 56   | 75   |  |
| Foggia . . . . .                  | 1731      | 8923            | 4468   | 4363      | 55   | 50   | 4455   | 4337      | 69   | 49   |  |
| Bovino . . . . .                  | 407       | 2084            | 1031   | 1003      | 5  | 23   | 1053   | 1029      | 3  | 21   |  |
| San Severo . . . . .              | 1437      | 6570            | 3412   | 3333      | 41   | 38   | 3158   | 3086      | 38   | 34   |  |



DELLA POPOLAZIONE NELL'ANNO 1910.

condari.

Anno 1910.

| Totale<br>dei nati-morti | NATI-MORTI |           |  |         |           |  | FIGLI NATURALI<br>LEGITTIMATI |         | MORTI  |         |        | CIRCONDARI           |
|--------------------------|------------|-----------|--|---------|-----------|--|-------------------------------|---------|--------|---------|--------|----------------------|
|                          | MASCHI     |           |  | FEMMINE |           |  | Maschi                        | Femmine | Maschi | Femmine | Totale |                      |
|                          | Totale     | Legittimi | Illegittimi<br>e nati morti<br>di stato civile<br>ignoto | Totale  | Legittime | Illegittime<br>e nate morte<br>di stato civile<br>ignoto |                               |         |        |         |        |                      |
| 241                      | 130        | 127       | 3  | 111     | 110       | 1  | 13                            | 10      | 1302   | 1277    | 2579   | Chieti.              |
| 233                      | 125        | 123       | 2  | 108     | 106       | 2  | 12                            | 13      | 1088   | 1187    | 2270   | Lanciano.            |
| 231                      | 145        | 140       | 5  | 96      | 98        | 3  | 5                             | 1       | 1116   | 1287    | 2403   | Vasto.               |
| 310                      | 185        | 178       | 7  | 125     | 121       | 4  | 21                            | 18      | 1751   | 1766    | 3517   | Teramo.              |
| 206                      | 115        | 109       | 6  | 91      | 87        | 4  | 9                             | 4       | 1153   | 1169    | 2322   | Penne.               |
| 260                      | 131        | 133       | 8  | 129     | 122       | 7  | 10                            | 12      | 1846   | 1808    | 3654   | Avellino.            |
| 173                      | 86         | 81        | 2  | 87      | 84        | 3  | ..                            | 2       | 1113   | 1222    | 2335   | Ariano di Puglia.    |
| 188                      | 103        | 100       | 3  | 85      | 83        | 2  | 1                             | 4       | 1325   | 1378    | 2703   | S. Angelo dei Lomb.  |
| 182                      | 98         | 98        | ..   | 84      | 81        | 3  | 17                            | 13      | 1207   | 1241    | 2448   | Benevento.           |
| 129                      | 67         | 67        | ..   | 62      | 61        | 1  | 1                             | ..      | 685    | 719     | 1404   | Cerreto Sannita.     |
| 89                       | 53         | 53        | ..   | 36      | 34        | 2  | 2                             | ..      | 606    | 648     | 1254   | S. Bartol. in Galdo. |
| 493                      | 265        | 257       | 8  | 228     | 223       | 5  | 28                            | 17      | 3432   | 3419    | 6851   | Caserta.             |
| 261                      | 121        | 117       | 4  | 140     | 134       | 6  | 13                            | 6       | 1509   | 1660    | 3169   | Gaeta.               |
| 106                      | 61         | 57        | 4  | 45      | 41        | 4  | 3                             | 1       | 1130   | 1105    | 2235   | Nola.                |
| 58                       | 31         | 31        | ..   | 27      | 26        | 1  | ..                            | 1       | 493    | 515     | 1008   | Piedimonte d'Alife.  |
| 255                      | 130        | 127       | 3  | 125     | 124       | 1  | 15                            | 15      | 1573   | 1589    | 3162   | Sora.                |
| 1670                     | 925        | 850       | 75   | 745     | 679       | 66   | 102                           | 109     | 9444   | 8997    | 18441  | Napoli.              |
| 350                      | 188        | 185       | 3  | 162     | 160       | 2  | 4                             | 3       | 2050   | 2169    | 4219   | Casoria.             |
| 453                      | 248        | 239       | 9  | 205     | 203       | 2  | 8                             | 11      | 2188   | 2229    | 4417   | Castellam. di Stabia |
| 194                      | 111        | 108       | 3  | 83      | 83        | ..   | 6                             | 2       | 832    | 795     | 1627   | Pozzuoli.            |
| 662                      | 345        | 326       | 19   | 317     | 305       | 12   | 19                            | 9       | 3416   | 3641    | 7057   | Salerno.             |
| 204                      | 118        | 112       | 6  | 86      | 85        | 1  | 2                             | 2       | 908    | 959     | 1867   | Campagna.            |
| 91                       | 38         | 38        | ..   | 53      | 52        | 1  | 1                             | ..      | 737    | 862     | 1599   | Sala Consilina.      |
| 61                       | 38         | 32        | 6  | 23      | 22        | 1  | 5                             | 6       | 782    | 825     | 1607   | Vallo della Lucania. |
| 653                      | 375        | 359       | 16   | 278     | 263       | 15   | 53                            | 37      | 4605   | 4814    | 9419   | Bari delle Puglie.   |
| 208                      | 125        | 124       | 1  | 83      | 83        | ..   | 6                             | 7       | 1360   | 1419    | 2779   | Altamura.            |
| 885                      | 515        | 504       | 11   | 370     | 358       | 12   | 32                            | 26      | 5056   | 5005    | 10061  | Barletta.            |
| 480                      | 292        | 279       | 13   | 188     | 169       | 19   | 31                            | 24      | 3099   | 3199    | 6298   | Foggia.              |
| 94                       | 47         | 45        | 2  | 47      | 46        | 1  | 1                             | ..      | 622    | 634     | 1256   | Bovino.              |
| 237                      | 127        | 124       | 3  | 110     | 107       | 3  | 24                            | 15      | 2019   | 2079    | 4098   | San Severo.          |

Segue TAVOLA I. — MOVIMENTO GENERALE  
A. Per cir.

Anno 1910.

| CIRCONDARI                          | MATRIMONI | NATI-VIVI       |        |           |  |  |        |           |  |  |  |
|-------------------------------------|-----------|-----------------|--------|-----------|--|--|--------|-----------|--|--|--|
|                                     |           | Totale dei nati | MASCHI |           |  |  |        | FEMMINE   |  |  |  |
|                                     |           |                 | Totale | Legittimi | Illegittimi riconosciuti da uno o da entrambi i genitori | Illegittimi non riconosciuti e nati di stato civile ignoto | Totale | Legittime | Illegittime riconosciute da uno o da entrambi i genitori | Illegittime non riconosciute e nate di stato civile ignoto |  |
| <b>Lecce</b> . . . . .              | 1451      | 7326            | 3780   | 3637      | 60   | 83   | 3546   | 3425      | 47   | 74   |  |
| Brindisi . . . . .                  | 1257      | 6844            | 3425   | 3279      | 67   | 79   | 3419   | 3272      | 55   | 92   |  |
| Gallipoli . . . . .                 | 1419      | 7472            | 3784   | 3669      | 30   | 85   | 3688   | 3589      | 27   | 72   |  |
| Taranto . . . . .                   | 1645      | 8672            | 4420   | 4224      | 84   | 112  | 4252   | 4052      | 86   | 114  |  |
| <b>Potenza</b> . . . . .            | 1245      | 5516            | 2859   | 2817      | 30   | 12   | 2657   | 2612      | 30   | 15   |  |
| Lagonegro . . . . .                 | 874       | 3518            | 1819   | 1758      | 56   | 5  | 1699   | 1646      | 40   | 13   |  |
| Matera . . . . .                    | 943       | 4584            | 2308   | 2263      | 34   | 11   | 2276   | 2229      | 33   | 14   |  |
| Melfi . . . . .                     | 875       | 4016            | 2041   | 2014      | 17   | 10   | 1975   | 1950      | 17   | 8  |  |
| <b>Catanzaro</b> . . . . .          | 1120      | 5215            | 2620   | 2449      | 47   | 124  | 2595   | 2420      | 40   | 135  |  |
| Cotrone . . . . .                   | 564       | 2858            | 1484   | 1399      | 55   | 30   | 1374   | 1258      | 65   | 51   |  |
| Monteleone di Calabria . . . . .    | 1159      | 5261            | 2737   | 2666      | 26   | 45   | 2524   | 2445      | 26   | 53   |  |
| Nicastro . . . . .                  | 819       | 3997            | 2002   | 1879      | 23   | 100  | 1995   | 1816      | 31   | 148  |  |
| <b>Cosenza</b> . . . . .            | 1526      | 6898            | 3561   | 3388      | 68   | 105  | 3337   | 3148      | 70   | 119  |  |
| Castrovillari . . . . .             | 907       | 3767            | 1902   | 1838      | 52   | 12   | 1865   | 1800      | 51   | 14   |  |
| Paola . . . . .                     | 845       | 3611            | 1804   | 1702      | 43   | 59   | 1807   | 1729      | 34   | 44   |  |
| Rossano . . . . .                   | 498       | 2151            | 1101   | 1039      | 37   | 25   | 1050   | 981       | 47   | 22   |  |
| <b>Reggio di Calabria</b> . . . . . | 1766      | 6355            | 3301   | 3150      | 47   | 104  | 3054   | 2913      | 45   | 96   |  |
| Gerace Marina . . . . .             | 986       | 4959            | 2529   | 2365      | 34   | 130  | 2430   | 2285      | 23   | 122  |  |
| Palmi . . . . .                     | 1331      | 5828            | 2999   | 2887      | 21   | 91   | 2829   | 2721      | 19   | 89   |  |
| <b>Caltanissetta</b> . . . . .      | 1147      | 5173            | 2659   | 2608      | 27   | 24   | 2514   | 2474      | 14   | 26   |  |
| Piazza Armerina . . . . .           | 961       | 3976            | 2081   | 2016      | 27   | 38   | 1895   | 1828      | 19   | 48   |  |
| Terranova di Sicilia . . . . .      | 747       | 3490            | 1713   | 1679      | 5  | 29   | 1777   | 1730      | 6  | 41   |  |
| <b>Catania</b> . . . . .            | 2959      | 11931           | 6159   | 5813      | 198  | 148  | 5772   | 5458      | 175  | 139  |  |
| Acireale . . . . .                  | 1162      | 4502            | 2297   | 2252      | 29   | 16   | 2205   | 2140      | 28   | 37   |  |
| Caltagirone . . . . .               | 1225      | 4850            | 2524   | 2441      | 54   | 29   | 2326   | 2243      | 52   | 31   |  |
| Nicosia . . . . .                   | 855       | 3748            | 1943   | 1875      | 40   | 28   | 1805   | 1734      | 35   | 36   |  |
| <b>Girgenti</b> . . . . .           | 2161      | 9910            | 5167   | 5020      | 69   | 78   | 4743   | 4621      | 45   | 77   |  |
| Bivona . . . . .                    | 636       | 2667            | 1367   | 1339      | 8  | 20   | 1300   | 1273      | 6  | 21   |  |
| Sciaccia . . . . .                  | 410       | 1840            | 915    | 895       | 8  | 17   | 925    | 902       | 2  | 21   |  |

DELLA POPOLAZIONE NELL'ANNO 1910.  
condari.

Anno 1910.

| Totale<br>dei nati-morti | NATI-MORTI |           |  |         |           |  | FIGLI NATURALI |         | MORTI  |         |        | CIRCONDARI                 |
|--------------------------|------------|-----------|--|---------|-----------|--|----------------|---------|--------|---------|--------|----------------------------|
|                          | MASCHI     |           |  | FEMMINE |           |  | LEGITTIMATI    |         | Maschi | Femmine | Totale |                            |
|                          | Totale     | Legittimi | Illegittimi<br>e nati morti<br>di stato civile<br>ignoto | Totale  | Legittime | Illegittime<br>e nate morte<br>di stato civile<br>ignoto | Maschi         | Femmine |        |         |        |                            |
| 243                      | 132        | 130       | 2  | 111     | 102       | 9  | 9              | 16      | 1900   | 1853    | 3753   | <b>Lecce</b>               |
| 364                      | 212        | 204       | 8  | 152     | 146       | 6  | 23             | 20      | 1896   | 1868    | 3764   | Brindisi                   |
| 229                      | 135        | 132       | 3  | 94      | 93        | 1  | 30             | 26      | 1823   | 1809    | 3632   | Gallipoli.                 |
| 492                      | 299        | 289       | 10   | 193     | 185       | 8  | 43             | 28      | 2299   | 2354    | 4653   | Taranto.                   |
| 288                      | 141        | 132       | 9  | 147     | 143       | 4  | 7              | 3       | 1664   | 1825    | 3489   | <b>Potenza.</b>            |
| 117                      | 59         | 57        | 2  | 58      | 54        | 4  | 7              | 2       | 987    | 1232    | 2219   | Lagonegro.                 |
| 233                      | 128        | 128       | ..   | 105     | 103       | 2  | 6              | 10      | 1367   | 1454    | 2821   | Matera.                    |
| 266                      | 132        | 131       | 1  | 134     | 129       | 5  | ..             | ..      | 1216   | 1317    | 2533   | Melfi.                     |
| 283                      | 181        | 169       | 12   | 102     | 96        | 6  | 17             | 22      | 1433   | 1610    | 3043   | <b>Catanzaro.</b>          |
| 106                      | 57         | 50        | 7  | 49      | 49        | ..   | 18             | 12      | 820    | 784     | 1604   | Cotrone.                   |
| 118                      | 63         | 61        | 2  | 55      | 46        | 9  | 10             | 7       | 1338   | 1482    | 2820   | Monteleone di Cal.         |
| 152                      | 79         | 75        | 4  | 73      | 65        | 8  | 6              | 5       | 1040   | 1234    | 2274   | Nicastro.                  |
| 235                      | 127        | 116       | 11   | 108     | 96        | 12   | 6              | 3       | 1758   | 2031    | 3789   | <b>Cosenza.</b>            |
| 157                      | 97         | 89        | 8  | 60      | 57        | 3  | 4              | 3       | 1045   | 1268    | 2313   | Castrovillari.             |
| 167                      | 96         | 88        | 8  | 71      | 64        | 7  | 14             | 7       | 852    | 1024    | 1876   | Paola.                     |
| 68                       | 43         | 42        | 1  | 25      | 23        | 2  | 8              | 7       | 537    | 636     | 1173   | Rossano.                   |
| 242                      | 154        | 138       | 16   | 88      | 80        | 8  | 11             | 10      | 1267   | 1249    | 2516   | <b>Reggio di Calabria.</b> |
| 226                      | 130        | 125       | 5  | 96      | 92        | 4  | 2              | ..      | 1260   | 1438    | 2698   | Gerace Marina.             |
| 260                      | 139        | 134       | 5  | 121     | 120       | 1  | 6              | 7       | 1515   | 1465    | 2980   | Palmi.                     |
| 192                      | 110        | 107       | 3  | 82      | 78        | 4  | 18             | 19      | 1646   | 1621    | 3267   | <b>Caltanissetta.</b>      |
| 238                      | 126        | 122       | 4  | 112     | 106       | 6  | 16             | 11      | 1415   | 1486    | 2901   | Piazza Armerina.           |
| 138                      | 73         | 73        | ..   | 65      | 65        | ..   | 7              | 2       | 1174   | 1145    | 2319   | Terranova di Sic.          |
| 634                      | 338        | 317       | 21   | 296     | 276       | 20   | 77             | 63      | 3790   | 3893    | 7683   | <b>Catania.</b>            |
| 191                      | 105        | 103       | 2  | 86      | 84        | 2  | 14             | 6       | 1265   | 1282    | 2547   | Acireale.                  |
| 308                      | 153        | 148       | 5  | 155     | 151       | 4  | 18             | 19      | 1600   | 1583    | 3183   | Caltagirone.               |
| 225                      | 125        | 117       | 8  | 100     | 96        | 4  | 19             | 16      | 1125   | 1142    | 2267   | Nicosia.                   |
| 488                      | 288        | 279       | 9  | 200     | 187       | 13   | 16             | 11      | 3143   | 3318    | 6461   | <b>Girgenti.</b>           |
| 113                      | 61         | 60        | 1  | 52      | 52        | ..   | 5              | 6       | 780    | 831     | 1611   | Bivona.                    |
| 29                       | 16         | 16        | ..   | 13      | 11        | 2  | 9              | 9       | 525    | 517     | 1042   | Sciacca.                   |

Segue TAVOLA I. — MOVIMENTO GENERALE  
A. Per cir

Anno 1910.

| CIRCONDARI                 | MATRIMONI | NATI - VIVI     |        |           |  |  |         |           |  |  |
|----------------------------|-----------|-----------------|--------|-----------|--|--|---------|-----------|--|--|
|                            |           | Totale dei nati | MASCHI |           |  |  | FEMMINE |           |  |  |
|                            |           |                 | Totale | Legittimi | Illegittimi riconosciuti da uno o da entrambi i genitori | Illegittimi non riconosciuti e nati di stato civile ignoto | Totale  | Legittime | Illegittime riconosciute da uno o da entrambi i genitori | Illegittime non riconosciute e nate di stato civile ignoto |
| Messina . . . . .          | 2392      | 8156            | 4225   | 3878      | 280  | 67   | 3931    | 3612      | 241  | 78   |
| Castroreale . . . . .      | 873       | 3705            | 1852   | 1761      | 58   | 33   | 1853    | 1768      | 38   | 47   |
| Mistretta . . . . .        | 423       | 1886            | 991    | 955       | 17   | 19   | 895     | 856       | 14   | 25   |
| Patti . . . . .            | 827       | 3741            | 1938   | 1832      | 28   | 78   | 1803    | 1690      | 28   | 85   |
| Palermo . . . . .          | 4282      | 17510           | 9114   | 8878      | 102  | 134  | 8396    | 8147      | 102  | 147  |
| Cefalù . . . . .           | 722       | 2943            | 1508   | 1452      | 12   | 39   | 1440    | 1372      | 26   | 42   |
| Corleone . . . . .         | 379       | 1633            | 875    | 842       | 23   | 10   | 758     | 723       | 14   | 21   |
| Termini Imerese . . . . .  | 769       | 3093            | 1584   | 1538      | 32   | 14   | 1449    | 1409      | 23   | 17   |
| Siracusa . . . . .         | 1207      | 4564            | 2369   | 2279      | 43   | 47   | 2195    | 2097      | 36   | 62   |
| Modica . . . . .           | 1827      | 7370            | 3781   | 3569      | 24   | 188  | 3589    | 3398      | 18   | 173  |
| Noto . . . . .             | 866       | 3308            | 1684   | 1589      | 8  | 87   | 1624    | 1523      | 11   | 90   |
| Trapani . . . . .          | 1243      | 5096            | 2560   | 2468      | 46   | 46   | 2536    | 2458      | 39   | 39   |
| Alcamo . . . . .           | 678       | 2815            | 1477   | 1440      | 14   | 23   | 1338    | 1305      | 8  | 25   |
| Mazara del Vallo . . . . . | 761       | 2982            | 1486   | 1442      | 7  | 37   | 1496    | 1448      | 5  | 43   |
| Cagliari . . . . .         | 1486      | 6465            | 3329   | 3179      | 85   | 65   | 3136    | 2949      | 108  | 79   |
| Iglesias . . . . .         | 920       | 3918            | 2080   | 1955      | 49   | 26   | 1888    | 1833      | 38   | 17   |
| Lanusei . . . . .          | 535       | 2624            | 1363   | 1323      | 29   | 11   | 1261    | 1212      | 36   | 13   |
| Oristano . . . . .         | 1003      | 4057            | 2127   | 2053      | 47   | 27   | 1930    | 1863      | 49   | 18   |
| Sassari . . . . .          | 758       | 3577            | 1838   | 1757      | 33   | 48   | 1739    | 1652      | 33   | 54   |
| Alghero . . . . .          | 345       | 1650            | 864    | 845       | 10   | 9  | 786     | 767       | 13   | 6  |
| Nuoro . . . . .            | 529       | 2573            | 1334   | 1241      | 69   | 24   | 1239    | 1132      | 73   | 34   |
| Ozieri . . . . .           | 298       | 1598            | 843    | 788       | 38   | 17   | 755     | 712       | 32   | 11   |
| Tempio Pausania . . . . .  | 396       | 1778            | 889    | 837       | 43   | 9  | 889     | 841       | 40   | 8  |

DELLA POPOLAZIONE NELL'ANNO 1910.

condari.

Anno 1910.

| Totale<br>dei nati-morti | NATI-MORTI |           |  |         |           |  | FIGLI NATURALI<br>LEGITTIMATI |         | MORTI  |         |        | CIRCONDARI         |
|--------------------------|------------|-----------|--|---------|-----------|--|-------------------------------|---------|--------|---------|--------|--------------------|
|                          | MASCHI     |           |  | FEMMINE |           |  | Maschi                        | Femmine | Maschi | Femmine | Totale |                    |
|                          | Totale     | Legittimi | Illegittimi<br>e nati morti<br>di stato civile<br>ignoto | Totale  | Legittime | Illegittime<br>e nate morte<br>di stato civile<br>ignoto |                               |         |        |         |        |                    |
| 298                      | 153        | 136       | 17   | 145     | 135       | 10   | 100                           | 92      | 2098   | 1966    | 4064   | Messina.           |
| 121                      | 76         | 70        | 6  | 45      | 43        | 2  | 36                            | 28      | 962    | 1018    | 1980   | Castroreale.       |
| 82                       | 43         | 42        | 1  | 39      | 38        | 1  | 12                            | 18      | 512    | 549     | 1061   | Mistretta.         |
| 209                      | 120        | 111       | 9  | 89      | 82        | 7  | 47                            | 32      | 1056   | 1127    | 2183   | Patti              |
| 627                      | 318        | 309       |  | 309     | 301       | 8  | 143                           | 167     | 6171   | 6332    | 12503  | Palermo.           |
| 132                      | 72         | 67        | 5  | 60      | 59        | 1  | 7                             | 20      | 824    | 845     | 1669   | Cefalù.            |
| 59                       | 33         | 31        | 2  | 26      | 24        | 2  | 12                            | 8       | 500    | 543     | 1043   | Corleone.          |
| 121                      | 64         | 62        | 2  | 57      | 55        | 2  | 34                            | 23      | 1009   | 981     | 1990   | Termini Imerese.   |
| 201                      | 126        | 123       | 3  | 75      | 72        | 3  | 26                            | 26      | 1356   | 1326    | 2682   | Siracusa           |
| 419                      | 226        | 209       | 17   | 193     | 181       | 12   | 33                            | 29      | 2605   | 2689    | 5294   | Modica             |
| 120                      | 67         | 65        | 2  | 53      | 49        | 4  | 19                            | 21      | 1203   | 1157    | 2360   | Noto.              |
| 198                      | 107        | 105       | 2  | 91      | 84        | 7  | 12                            | 18      | 1267   | 1363    | 2630   | Trapani.           |
| 123                      | 69         | 69        | ..   | 54      | 53        | 1  | 9                             | 10      | 843    | 862     | 1705   | Alcamo.            |
| 129                      | 73         | 67        | 6  | 56      | 53        | 3  | 4                             | 3       | 862    | 916     | 1778   | Mazzara del Vallo. |
| 211                      | 114        | 110       | 4  | 97      | 88        | 9  | 41                            | 31      | 1885   | 1837    | 3722   | Cagliari.          |
| 178                      | 94         | 92        | 2  | 84      | 79        | 5  | 25                            | 19      | 1138   | 1049    | 2187   | Iglesias.          |
| 94                       | 48         | 45        | 3  | 46      | 44        | 2  | 8                             | 7       | 745    | 849     | 1594   | Lanusei.           |
| 128                      | 80         | 73        | 7  | 48      | 44        | 4  | 25                            | 22      | 1419   | 1397    | 2816   | Oristano.          |
| 150                      | 80         | 77        | 3  | 70      | 68        | 2  | 21                            | 21      | 1016   | 1145    | 2161   | Sassari.           |
| 57                       | 37         | 36        | 1  | 20      | 20        | ..   | 6                             | 6       | 464    | 503     | 967    | Alghero.           |
| 69                       | 43         | 40        | 3  | 26      | 21        | 5  | 5                             | 12      | 777    | 884     | 1661   | Nuoro.             |
| 44                       | 27         | 25        | 2  | 17      | 17        | ..   | 14                            | 7       | 471    | 492     | 963    | Ozieri.            |
| 59                       | 29         | 28        | 1  | 30      | 27        | 3  | 38                            | 23      | 400    | 400     | 800    | Tempio Pausania.   |

Segue TAVOLA I. — MOVIMENTO GENERALE  
B. Per provincie, compar

Anno 1910.

| PROVINCIE                    | MATRIMONI | NATI-VIVI       |        |           |  |  |        |           |  |  |  |
|------------------------------|-----------|-----------------|--------|-----------|--|--|--------|-----------|--|--|--|
|                              |           | Totale dei nati | MASCHI |           |  |  |        | FEMMINE   |  |  |  |
|                              |           |                 | Totale | Legittimi | Illegittimi riconosciuti da uno o da entrambi i genitori | Illegittimi non riconosciuti e nati di stato civile ignoto | Totale | Legittime | Illegittime riconosciute da uno o da entrambi i genitori | Illegittime non riconosciute e nate di stato civile ignoto |  |
| Alessandria . . . . .        | 6338      | 20873           | 10596  | 10474     | 46   | 76   | 10277  | 10131     | 45   | 101  |  |
| Cuneo . . . . .              | 4670      | 18743           | 9712   | 9518      | 37   | 157  | 9031   | 8839      | 31   | 161  |  |
| Novara . . . . .             | 6033      | 18165           | 9189   | 8920      | 140  | 129  | 8976   | 8723      | 121  | 132  |  |
| Torino . . . . .             | 8423      | 26821           | 13551  | 12910     | 545  | 96   | 13270  | 12627     | 564  | 79   |  |
| Genova . . . . .             | 7278      | 27427           | 13991  | 13318     | 452  | 221  | 13436  | 12732     | 477  | 227  |  |
| Porto Maurizio . . . . .     | 969       | 3272            | 1694   | 1612      | 55   | 27   | 1578   | 1494      | 52   | 32   |  |
| Bergamo . . . . .            | 3889      | 22179           | 11319  | 11253     | 7  | 59   | 10860  | 10776     | 30   | 54   |  |
| Brescia . . . . .            | 4148      | 21509           | 11062  | 10809     | 85   | 168  | 10447  | 10238     | 77   | 132  |  |
| Como . . . . .               | 4903      | 19758           | 10148  | 10047     | 37   | 64   | 9610   | 9508      | 39   | 63   |  |
| Cremona . . . . .            | 2524      | 11158           | 5804   | 5699      | 22   | 83   | 5354   | 5223      | 25   | 106  |  |
| Mantova . . . . .            | 2537      | 11315           | 5827   | 5103      | 473  | 246  | 5488   | 4840      | 429  | 219  |  |
| Milano . . . . .             | 13599     | 56762           | 29116  | 28262     | 668  | 186  | 27646  | 26810     | 649  | 187  |  |
| Pavia . . . . .              | 3769      | 13408           | 7009   | 6902      | 24   | 83   | 6399   | 6286      | 30   | 83   |  |
| Sondrio . . . . .            | 928       | 4428            | 2231   | 2180      | 24   | 27   | 2197   | 2131      | 34   | 32   |  |
| Belluno . . . . .            | 1469      | 7365            | 3706   | 3603      | 79   | 24   | 3639   | 3567      | 73   | 19   |  |
| Padova . . . . .             | 3476      | 19133           | 9979   | 9257      | 552  | 170  | 9154   | 8529      | 458  | 167  |  |
| Rovigo . . . . .             | 1957      | 10557           | 5445   | 4635      | 752  | 58   | 5112   | 4325      | 721  | 66   |  |
| Treviso . . . . .            | 3542      | 18782           | 9642   | 9345      | 229  | 68   | 9140   | 8838      | 239  | 63   |  |
| Udine . . . . .              | 5074      | 24580           | 12572  | 12084     | 332  | 156  | 12008  | 11517     | 343  | 148  |  |
| Venezia . . . . .            | 3223      | 16605           | 8975   | 7583      | 614  | 178  | 8230   | 7388      | 678  | 164  |  |
| Verona . . . . .             | 3265      | 14827           | 7504   | 7254      | 135  | 115  | 7323   | 7098      | 132  | 93   |  |
| Vicenza . . . . .            | 3637      | 18358           | 9407   | 9114      | 150  | 143  | 8951   | 8700      | 123  | 128  |  |
| Bologna . . . . .            | 4413      | 17506           | 8985   | 8061      | 663  | 241  | 8521   | 7523      | 735  | 263  |  |
| Ferrara . . . . .            | 1999      | 12323           | 6433   | 4799      | 1455   | 179  | 5890   | 4418      | 1302   | 170  |  |
| Forli . . . . .              | 2678      | 11739           | 5986   | 5202      | 718  | 66   | 5753   | 5060      | 631  | 62   |  |
| Modena . . . . .             | 2682      | 12844           | 6533   | 5990      | 359  | 184  | 6311   | 5810      | 364  | 137  |  |
| Parma . . . . .              | 2414      | 10807           | 5509   | 5210      | 70   | 229  | 5298   | 5009      | 59   | 230  |  |
| Piacenza . . . . .           | 1769      | 8223            | 4236   | 4071      | 37   | 128  | 3987   | 3868      | 23   | 96   |  |
| Ravenna . . . . .            | 1904      | 6796            | 3524   | 3173      | 296  | 55   | 3272   | 2945      | 266  | 61   |  |
| Reggio nell'Emilia . . . . . | 2432      | 11846           | 6160   | 5783      | 187  | 190  | 5686   | 5332      | 186  | 168  |  |

DELLA POPOLAZIONE NELL'ANNO 1910.  
*timenti e pel Regno.*

Anno 1910.

| Totale<br>dei nati-morti | NATI-MORTI |           |  |         |           |  | FIGLI NATURALI |         | MORTI  |         |        | PROVINCIE           |
|--------------------------|------------|-----------|--|---------|-----------|--|----------------|---------|--------|---------|--------|---------------------|
|                          | MASCHI     |           |  | FEMMINE |           |  | LEGITTIMATI    |         | Maschi | Femmine | Totale |                     |
|                          | Totale     | Legittimi | Illegittimi<br>e nati morti<br>di stato civile<br>ignoto | Totale  | Legittime | Illegittime<br>e nate morte<br>di stato civile<br>ignoto | Maschi         | Femmine |        |         |        |                     |
| 716                      | 407        | 399       | 8  | 309     | 305       | 4  | 19             | 24      | 7504   | 6897    | 14401  | Alessandria.        |
| 907                      | 516        | 496       | 20   | 391     | 380       | 11   | 16             | 14      | 7090   | 6570    | 13660  | Cuneo.              |
| 665                      | 377        | 354       | 23   | 288     | 270       | 18   | 41             | 18      | 6160   | 6105    | 12265  | Novara.             |
| 1210                     | 663        | 615       | 48   | 547     | 491       | 56   | 172            | 133     | 11442  | 11089   | 22481  | Torino.             |
| 1476                     | 816        | 719       | 97   | 660     | 580       | 80   | 226            | 195     | 9098   | 8442    | 17540  | Genova.             |
| 132                      | 79         | 73        | 6  | 53      | 48        | 5  | 17             | 20      | 1411   | 1230    | 2641   | Porto Maurizio.     |
| 871                      | 493        | 477       | 16   | 378     | 360       | 18   | 20             | 18      | 7481   | 7078    | 14559  | Bergamo.            |
| 917                      | 530        | 513       | 17   | 387     | 361       | 26   | 22             | 20      | 7065   | 6497    | 13562  | Brescia.            |
| 780                      | 444        | 426       | 18   | 336     | 326       | 10   | 12             | 9       | 6517   | 6174    | 12691  | Como.               |
| 458                      | 273        | 264       | 9  | 185     | 178       | 7  | 10             | 12      | 3631   | 3236    | 6867   | Cremona             |
| 639                      | 359        | 314       | 45   | 280     | 233       | 47   | 185            | 169     | 3289   | 2982    | 6271   | Mantova             |
| 1917                     | 1092       | 1029      | 63   | 825     | 773       | 52   | 188            | 141     | 16977  | 15227   | 32204  | Milano.             |
| 508                      | 308        | 299       | 9  | 200     | 192       | 8  | 15             | 14      | 4212   | 3737    | 7949   | Pavia.              |
| 219                      | 114        | 109       | 5  | 105     | 100       | 5  | 11             | 7       | 1428   | 1490    | 2918   | Sondrio.            |
| 261                      | 153        | 147       | 6  | 108     | 101       | 7  | 44             | 49      | 1920   | 1935    | 3855   | Belluno.            |
| 697                      | 359        | 326       | 33   | 338     | 313       | 25   | 227            | 238     | 4631   | 4216    | 8847   | Padova.             |
| 437                      | 251        | 208       | 43   | 186     | 152       | 34   | 353            | 370     | 2633   | 2494    | 5127   | Rovigo.             |
| 602                      | 317        | 302       | 15   | 285     | 277       | 8  | 152            | 147     | 4117   | 3929    | 8046   | Treviso.            |
| 857                      | 498        | 463       | 35   | 359     | 330       | 29   | 285            | 279     | 5840   | 5651    | 11497  | Udine.              |
| 536                      | 287        | 249       | 38   | 249     | 226       | 23   | 297            | 322     | 4841   | 4396    | 9237   | Venezia.            |
| 589                      | 332        | 314       | 18   | 257     | 245       | 12   | 74             | 80      | 4212   | 3910    | 8122   | Verona.             |
| 678                      | 374        | 362       | 12   | 304     | 294       | 10   | 127            | 79      | 4635   | 4514    | 9149   | Vicenza.            |
| 737                      | 394        | 347       | 47   | 343     | 299       | 44   | 389            | 368     | 5371   | 4606    | 9977   | Bologna.            |
| 488                      | 272        | 196       | 76   | 216     | 159       | 57   | 457            | 414     | 2827   | 2708    | 5535   | Ferrara.            |
| 451                      | 254        | 205       | 49   | 197     | 164       | 33   | 392            | 434     | 3138   | 2972    | 6110   | Forli.              |
| 616                      | 334        | 303       | 31   | 282     | 261       | 21   | 137            | 126     | 3572   | 3354    | 6926   | Modena.             |
| 577                      | 338        | 323       | 15   | 239     | 217       | 22   | 116            | 121     | 3282   | 3034    | 6316   | Parma.              |
| 382                      | 229        | 218       | 11   | 153     | 144       | 9  | 21             | 19      | 2563   | 2270    | 4838   | Piacenza.           |
| 249                      | 145        | 120       | 25   | 104     | 89        | 15   | 104            | 107     | 2062   | 1847    | 3909   | Ravenna.            |
| 573                      | 309        | 288       | 21   | 264     | 245       | 19   | 109            | 119     | 3310   | 2933    | 6243   | Reggio nell'Emilia. |

Segue TAVOLA I. — MOVIMENTO GENERALE  
B. Per provincie, compar

Anno 1910.

| PROVINCIE                      | MATRIMONI | NATI-VIVI       |        |           |  |  |        |           |  |  |  |
|--------------------------------|-----------|-----------------|--------|-----------|--|--|--------|-----------|--|--|--|
|                                |           | Totale dei nati | MASCHI |           |  |  |        | FEMMINE   |  |  |  |
|                                |           |                 | Totale | Legittimi | Illegittimi riconosciuti o da uno o da entrambi i genitori | Illegittimi non riconosciuti e nati di stato civile ignoto | Totale | Legittime | Illegittime riconosciute da uno o da entrambi i genitori | Illegittime non riconosciute e nate di stato civile ignoto |  |
| Arezzo . . . . .               | 2460      | 9781            | 4926   | 4689      | 186  | 101  | 4855   | 4618      | 111  | 126  |  |
| Firenze . . . . .              | 8087      | 28943           | 14727  | 13873     | 478  | 376  | 14216  | 13396     | 466  | 354  |  |
| Grosseto . . . . .             | 1360      | 4937            | 2520   | 2317      | 170  | 33   | 2417   | 2225      | 168  | 24   |  |
| Livorno . . . . .              | 1010      | 3409            | 1758   | 1639      | 87   | 32   | 1651   | 1544      | 79   | 28   |  |
| Lucca . . . . .                | 2534      | 9661            | 4944   | 4732      | 117  | 95   | 4717   | 4517      | 115  | 85   |  |
| Massa e Carrara . . . . .      | 1673      | 7523            | 3868   | 3561      | 241  | 66   | 3655   | 3367      | 225  | 63   |  |
| Pisa . . . . .                 | 2711      | 10230           | 5269   | 4957      | 188  | 129  | 4961   | 4639      | 210  | 112  |  |
| Siena . . . . .                | 2087      | 7452            | 3950   | 3792      | 87   | 71   | 3502   | 3365      | 81   | 56   |  |
| Ancona . . . . .               | 2858      | 10936           | 5655   | 5420      | 129  | 106  | 5281   | 4998      | 183  | 100  |  |
| Ascoli Piceno . . . . .        | 2226      | 9030            | 4646   | 4260      | 302  | 84   | 4384   | 4006      | 288  | 90   |  |
| Macerata . . . . .             | 2375      | 9227            | 4763   | 4570      | 116  | 77   | 4464   | 4280      | 97   | 87   |  |
| Pesaro e Urbino . . . . .      | 2221      | 9730            | 4985   | 4440      | 420  | 125  | 4745   | 4213      | 418  | 114  |  |
| Perugia . . . . .              | 5963      | 23273           | 11958  | 11043     | 592  | 323  | 11315  | 10383     | 603  | 329  |  |
| Roma . . . . .                 | 10331     | 40438           | 20662  | 17687     | 2404   | 571  | 19776  | 16945     | 2241   | 590  |  |
| Aquila degli Abruzzi . . . . . | 3254      | 13996           | 7232   | 7072      | 105  | 55   | 6764   | 6587      | 119  | 58   |  |
| Campobasso . . . . .           | 3059      | 12436           | 6400   | 6305      | 43   | 52   | 6036   | 5949      | 33   | 54   |  |
| Chieti . . . . .               | 3122      | 12761           | 6552   | 6417      | 60   | 75   | 6209   | 6064      | 48   | 97   |  |
| Teramo . . . . .               | 2317      | 10955           | 5667   | 5489      | 56   | 122  | 5288   | 5122      | 58   | 108  |  |
| Avellino . . . . .             | 3177      | 14406           | 7883   | 7258      | 49   | 76   | 7023   | 6892      | 55   | 76   |  |
| Benevento . . . . .            | 1979      | 8658            | 4456   | 4393      | 24   | 39   | 4202   | 4138      | 23   | 41   |  |
| Caserta . . . . .              | 6247      | 26776           | 13703  | 13496     | 124  | 83   | 13073  | 12860     | 98   | 115  |  |
| Napoli . . . . .               | 10031     | 42344           | 21678  | 20668     | 359  | 651  | 20666  | 19635     | 321  | 710  |  |
| Salerno . . . . .              | 4492      | 20139           | 10230  | 9961      | 114  | 155  | 9909   | 9633      | 104  | 172  |  |
| Bari delle Puglie . . . . .    | 6921      | 33766           | 17290  | 16919     | 136  | 235  | 16476  | 16106     | 136  | 234  |  |
| Foggia . . . . .               | 3575      | 17577           | 8911   | 8699      | 101  | 111  | 8666   | 8452      | 110  | 104  |  |
| Lecce . . . . .                | 5772      | 30314           | 15409  | 14809     | 241  | 359  | 14905  | 14338     | 215  | 352  |  |
| Potenza . . . . .              | 3987      | 17634           | 9027   | 8852      | 137  | 38   | 8607   | 8437      | 120  | 50   |  |
| Catanzaro . . . . .            | 3662      | 17331           | 8843   | 8393      | 151  | 299  | 8488   | 7939      | 162  | 387  |  |
| Cosenza . . . . .              | 3776      | 16427           | 8368   | 7967      | 200  | 201  | 8059   | 7658      | 202  | 199  |  |
| Reggio di Calabria . . . . .   | 4083      | 17142           | 8829   | 8402      | 102  | 325  | 8313   | 7919      | 87   | 307  |  |



DELLA POPOLAZIONE NELL'ANNO 1910.  
*timenti e pel Regno.*

Anno 1910.

| Totale<br>dei nati-morti | NATI-MORTI |           |  |         |           |  | FIGLI NATURALI<br>LEGITTIMATI |         | MORTI  |         |        | PROVINCIE             |
|--------------------------|------------|-----------|--|---------|-----------|--|-------------------------------|---------|--------|---------|--------|-----------------------|
|                          | MASCHI     |           |  | FEMMINE |           |  | Maschi                        | Femmine | Maschi | Femmine | Totale |                       |
|                          | Totale     | Legittimi | Illegittimi<br>e nati morti<br>di stato civile<br>ignoto | Totale  | Legittime | Illegittime<br>e nate morte<br>di stato civile<br>ignoto |                               |         |        |         |        |                       |
| 513                      | 275        | 251       | 24   | 238     | 230       | 8  | 89                            | 79      | 2749   | 2555    | 5304   | Arezzo.               |
| 1385                     | 727        | 674       | 53   | 608     | 565       | 43   | 332                           | 315     | 8897   | 8010    | 16907  | Firenze.              |
| 234                      | 144        | 132       | 12   | 90      | 76        | 14   | 92                            | 89      | 1254   | 1179    | 2433   | Grosseto.             |
| 112                      | 67         | 66        | 1  | 45      | 44        | 1  | 24                            | 25      | 1377   | 1131    | 2508   | Livorno.              |
| 447                      | 255        | 242       | 13   | 192     | 183       | 9  | 108                           | 99      | 2697   | 2679    | 5276   | Lucca.                |
| 352                      | 173        | 155       | 18   | 179     | 156       | 23   | 163                           | 157     | 2181   | 2046    | 4227   | Massa e Carrara.      |
| 403                      | 241        | 220       | 21   | 162     | 147       | 15   | 116                           | 107     | 2887   | 2643    | 5530   | Pisa.                 |
| 376                      | 187        | 179       | 8  | 189     | 171       | 18   | 43                            | 39      | 2250   | 1944    | 4194   | Siena.                |
| 450                      | 251        | 237       | 14   | 199     | 189       | 10   | 114                           | 113     | 3138   | 2999    | 6137   | Ancona.               |
| 345                      | 172        | 159       | 13   | 173     | 154       | 19   | 220                           | 175     | 2517   | 2500    | 5017   | Ascoli Piceno.        |
| 442                      | 246        | 238       | 8  | 196     | 187       | 9  | 77                            | 83      | 2459   | 2395    | 4854   | Macerata.             |
| 483                      | 270        | 237       | 33   | 213     | 184       | 29   | 260                           | 263     | 2831   | 2780    | 5611   | Pesaro e Urbino.      |
| 1210                     | 687        | 619       | 68   | 523     | 478       | 45   | 419                           | 392     | 6568   | 6201    | 12769  | Perugia.              |
| 2011                     | 1098       | 921       | 172  | 918     | 743       | 175  | 1386                          | 1294    | 13290  | 12248   | 25538  | Roma.                 |
| 594                      | 319        | 310       | 9  | 275     | 269       | 6  | 93                            | 97      | 4325   | 4368    | 8693   | Aquila degli Abruzzi. |
| 587                      | 346        | 339       | 7  | 241     | 237       | 4  | 3                             | 7       | 4046   | 4469    | 8515   | Campobasso.           |
| 715                      | 400        | 390       | 10   | 315     | 309       | 6  | 30                            | 24      | 3501   | 3751    | 7252   | Chieti.               |
| 516                      | 300        | 287       | 13   | 216     | 208       | 8  | 30                            | 22      | 2904   | 2935    | 5839   | Teramo.               |
| 621                      | 320        | 307       | 13   | 301     | 289       | 12   | 11                            | 18      | 4284   | 4408    | 8692   | Avellino.             |
| 400                      | 218        | 218       | ..   | 182     | 176       | 6  | 20                            | 13      | 2498   | 2608    | 5106   | Benevento.            |
| 1173                     | 608        | 589       | 19   | 565     | 548       | 17   | 59                            | 40      | 8137   | 8288    | 16425  | Caserta.              |
| 2667                     | 1472       | 1382      | 90   | 1195    | 1125      | 70   | 120                           | 125     | 14514  | 14190   | 28704  | Napoli.               |
| 1018                     | 539        | 508       | 31   | 479     | 464       | 15   | 27                            | 17      | 5843   | 6287    | 12130  | Salerno.              |
| 1746                     | 1015       | 987       | 28   | 731     | 704       | 27   | 91                            | 70      | 11021  | 11238   | 22259  | Bari delle Puglie.    |
| 811                      | 466        | 448       | 18   | 345     | 322       | 23   | 56                            | 39      | 5740   | 5912    | 11652  | Foggia.               |
| 1328                     | 778        | 755       | 23   | 550     | 526       | 24   | 105                           | 90      | 7918   | 7884    | 15802  | Lecce.                |
| 904                      | 460        | 448       | 12   | 444     | 429       | 15   | 20                            | 15      | 5234   | 5828    | 11062  | Potenza.              |
| 659                      | 380        | 355       | 25   | 279     | 256       | 23   | 51                            | 46      | 4631   | 5110    | 9741   | Catanzaro.            |
| 627                      | 363        | 335       | 28   | 264     | 240       | 24   | 32                            | 20      | 4192   | 4959    | 9151   | Cosenza.              |
| 728                      | 423        | 397       | 26   | 305     | 292       | 13   | 19                            | 17      | 4042   | 4152    | 8194   | Reggio di Calabria.   |

Segue TAVOLA I. — MOVIMENTO GENERALE  
B. Per provincie, compar

Anno 1910.

| PROVINCIE<br>E<br>COMPARTIMENTI | MATRIMONI | NATI-VIVI       |        |           |  |  |        |           |  |  |  |
|---------------------------------|-----------|-----------------|--------|-----------|--|--|--------|-----------|--|--|--|
|                                 |           | Totale dei nati | MASCHI |           |  |  |        | FEMMINE   |  |  |  |
|                                 |           |                 | Totale | Legittimi | Illegittimi riconosciuti da uno o da entrambi i genitori | Illegittimi non riconosciuti e nati di stato civile ignoto | Totale | Legittime | Illegittime riconosciute da uno o da entrambi i genitori | Illegittime non riconosciute e nate di stato civile ignoto |  |
| Caltanissetta . . . . .         | 2855      | 12639           | 6458   | 6303      | 59   | 91   | 6186   | 6032      | 39   | 115  |  |
| Catania . . . . .               | 6201      | 25031           | 12923  | 12381     | 321  | 221  | 12108  | 11575     | 290  | 243  |  |
| Girgenti . . . . .              | 3207      | 14417           | 7449   | 7254      | 80   | 115  | 6968   | 6796      | 53   | 119  |  |
| Messina . . . . .               | 4515      | 17488           | 9006   | 8426      | 383  | 197  | 8482   | 7926      | 321  | 235  |  |
| Palermo . . . . .               | 6152      | 25119           | 13076  | 12710     | 169  | 197  | 12043  | 11651     | 165  | 227  |  |
| Siracusa . . . . .              | 3900      | 15242           | 7834   | 7437      | 75   | 322  | 7408   | 7018      | 65   | 325  |  |
| Trapani . . . . .               | 2682      | 10893           | 5523   | 5350      | 67   | 106  | 5870   | 5211      | 52   | 107  |  |
| Cagliari . . . . .              | 3944      | 17064           | 8849   | 8510      | 210  | 129  | 8215   | 7857      | 231  | 127  |  |
| Sassari . . . . .               | 2326      | 11176           | 5768   | 5468      | 193  | 107  | 5408   | 5104      | 191  | 113  |  |

**RIASSUNTO PER**

|                            |               |                |               |               |              |              |               |               |              |              |
|----------------------------|---------------|----------------|---------------|---------------|--------------|--------------|---------------|---------------|--------------|--------------|
| Piemonte . . . . .         | 25464         | 84602          | 43048         | 41822         | 768          | 458          | 41554         | 40320         | 761          | 473          |
| Liguria . . . . .          | 8247          | 30699          | 15685         | 14930         | 507          | 248          | 15014         | 14226         | 529          | 259          |
| Lombardia . . . . .        | 36297         | 160517         | 82516         | 80260         | 1340         | 916          | 78001         | 75812         | 1313         | 876          |
| Veneto . . . . .           | 25643         | 130207         | 66630         | 62875         | 2843         | 912          | 63577         | 59962         | 2767         | 848          |
| Emilia . . . . .           | 20291         | 92084          | 47366         | 43909         | 3785         | 1272         | 44718         | 39965         | 3566         | 1187         |
| Toscana . . . . .          | 21922         | 81936          | 41962         | 39560         | 1499         | 903          | 39974         | 37671         | 1455         | 848          |
| Marche . . . . .           | 9680          | 38923          | 20049         | 18690         | 967          | 392          | 18874         | 17497         | 986          | 391          |
| Umbria . . . . .           | 5963          | 23273          | 11958         | 11043         | 592          | 323          | 11315         | 10383         | 603          | 329          |
| Lazio . . . . .            | 10331         | 40438          | 20662         | 17687         | 2404         | 571          | 19776         | 16945         | 2241         | 590          |
| Abruzzi e Molise . . . . . | 11752         | 50148          | 25851         | 25283         | 264          | 304          | 24297         | 23722         | 258          | 317          |
| Campania . . . . .         | 25926         | 112323         | 57450         | 55776         | 670          | 1004         | 54873         | 53158         | 601          | 1114         |
| Puglie . . . . .           | 16268         | 81657          | 41610         | 40427         | 478          | 705          | 40047         | 38896         | 461          | 690          |
| Basilicata . . . . .       | 3937          | 17634          | 9027          | 8852          | 137          | 38           | 8607          | 8437          | 120          | 50           |
| Calabria . . . . .         | 11521         | 50900          | 26040         | 24762         | 453          | 825          | 24860         | 23516         | 451          | 893          |
| Sicilia . . . . .          | 29512         | 120829         | 62264         | 59861         | 1154         | 1249         | 58565         | 56209         | 985          | 1371         |
| Sardegna . . . . .         | 6270          | 28240          | 14617         | 13978         | 403          | 236          | 13623         | 12961         | 422          | 240          |
| <b>REGNO . . . . .</b>     | <b>269024</b> | <b>1144410</b> | <b>586735</b> | <b>558115</b> | <b>18264</b> | <b>10356</b> | <b>557675</b> | <b>529680</b> | <b>17519</b> | <b>10476</b> |

DELLA POPOLAZIONE NELL'ANNO 1910.  
*nati e morti nel Regno.*

Anno 1910.

| Totale<br>dei nati e morti | NATI - MORTI |           |  |         |           |  | FIGLI NATURALI |         | MORTI  |         |        | PROVINCIE<br>E<br>COMPARTIMENTI |
|----------------------------|--------------|-----------|--|---------|-----------|--|----------------|---------|--------|---------|--------|---------------------------------|
|                            | MASCHI       |           |  | FEMMINE |           |  | LEGITTIMATI    |         | Maschi | Femmine | Totale |                                 |
|                            | Totale       | Legittimi | Illegittimi<br>e nati morti<br>di stato civile<br>ignoto | Totale  | Legittime | Illegittime<br>e nate morte<br>di stato civile<br>ignoto | Maschi         | Femmine |        |         |        |                                 |
| 568                        | 309          | 302       | 7  | 259     | 249       | 10   | 41             | 32      | 4235   | 4252    | 8487   | Caltanissetta.                  |
| 1358                       | 721          | 685       | 36   | 637     | 607       | 30   | 128            | 104     | 7780   | 7900    | 15680  | Catania.                        |
| 680                        | 365          | 355       | 10   | 265     | 250       | 15   | 30             | 26      | 4448   | 4666    | 9114   | Girgenti.                       |
| 710                        | 392          | 359       | 33   | 318     | 298       | 20   | 195            | 170     | 4628   | 4660    | 9288   | Messina.                        |
| 939                        | 487          | 469       | 18   | 452     | 439       | 13   | 196            | 218     | 8504   | 8701    | 17205  | Palermo.                        |
| 740                        | 419          | 397       | 22   | 321     | 302       | 19   | 78             | 76      | 5164   | 5172    | 10336  | Siracusa.                       |
| 450                        | 249          | 241       | 8  | 201     | 190       | 11   | 25             | 31      | 2972   | 3141    | 6113   | Trapani.                        |
| 611                        | 336          | 320       | 16   | 275     | 255       | 20   | 99             | 79      | 5187   | 5132    | 10319  | Cagliari.                       |
| 379                        | 216          | 206       | 10   | 163     | 153       | 10   | 84             | 69      | 3128   | 3424    | 6552   | Sassari.                        |

**COMPARTIMENTI.**

|       |       |       |      |       |       |      |      |      |        |        |        |                   |
|-------|-------|-------|------|-------|-------|------|------|------|--------|--------|--------|-------------------|
| 3498  | 1963  | 1864  | 99   | 1535  | 1446  | 89   | 248  | 189  | 32196  | 30611  | 62807  | Piemonte.         |
| 1608  | 895   | 792   | 103  | 713   | 628   | 85   | 243  | 215  | 10509  | 9672   | 20181  | Liguria.          |
| 6309  | 3613  | 3431  | 182  | 2696  | 2523  | 173  | 413  | 390  | 50600  | 46421  | 97021  | Lombardia.        |
| 4657  | 2571  | 2371  | 200  | 2086  | 1938  | 148  | 1559 | 1564 | 32835  | 31045  | 63880  | Veneto.           |
| 4073  | 2275  | 2000  | 275  | 1798  | 1578  | 220  | 1725 | 1708 | 26130  | 23724  | 49854  | Emilia.           |
| 3772  | 2069  | 1919  | 150  | 1703  | 1572  | 131  | 967  | 910  | 24292  | 22187  | 46479  | Toscana.          |
| 1720  | 939   | 871   | 68   | 781   | 714   | 67   | 671  | 634  | 10945  | 10674  | 21619  | Marche.           |
| 1210  | 687   | 619   | 68   | 523   | 478   | 45   | 419  | 392  | 6568   | 6201   | 12769  | Umbria.           |
| 2011  | 1093  | 921   | 172  | 918   | 743   | 175  | 1386 | 1294 | 13290  | 12248  | 25538  | Lazio.            |
| 2412  | 1365  | 1326  | 39   | 1047  | 1023  | 24   | 156  | 150  | 14776  | 15523  | 30299  | Abruzzi e Molise. |
| 5879  | 3157  | 3004  | 153  | 2722  | 2602  | 120  | 237  | 213  | 35276  | 35781  | 71057  | Campania.         |
| 3885  | 2259  | 2190  | 69   | 1626  | 1552  | 74   | 252  | 199  | 24679  | 25034  | 49713  | Puglie.           |
| 904   | 460   | 448   | 12   | 444   | 429   | 15   | 20   | 15   | 5234   | 5828   | 11062  | Basilicata.       |
| 2014  | 1166  | 1087  | 79   | 848   | 788   | 60   | 102  | 83   | 12865  | 14221  | 27086  | Calabria.         |
| 5395  | 2942  | 2808  | 134  | 2453  | 2335  | 118  | 693  | 657  | 37731  | 38492  | 76223  | Sicilia.          |
| 990   | 552   | 526   | 26   | 438   | 408   | 30   | 183  | 148  | 8315   | 8556   | 16871  | Sardegna.         |
| 50337 | 28006 | 26177 | 1829 | 22331 | 20757 | 1574 | 9274 | 8761 | 346241 | 336218 | 682459 | REGNO.            |

C. Nei 284 comuni capiluoghi di provincia, di circondario o distretto e nei 61 comuni non capi

Anno 1910.

| COMUNI                          | MATRIMONI | NATI-VIVI       |        |           |  |  |        |           |  |  |  |
|---------------------------------|-----------|-----------------|--------|-----------|--|--|--------|-----------|--|--|--|
|                                 |           | Totale dei nati | MASCHI |           |  |  |        | FEMMINE   |  |  |  |
|                                 |           |                 | Totale | Legittimi | Illegittimi riconosciuti da uno o da entrambi i genitori | Illegittimi non riconosciuti e nati di stato civile ignoto | Totale | Legittime | Illegittime riconosciute da uno o da entrambi i genitori | Illegittime non riconosciute e nate di stato civile ignoto |  |
| <b>Alessandria</b> . . . . .    | 585       | 1849            | 923    | 885       | 11   | 27   | 926    | 877       | 15   | 34   |  |
| Acqui . . . . .                 | 107       | 430             | 219    | 209       | 4  | 6  | 211    | 203       | ..   | 8  |  |
| Asti . . . . .                  | 330       | 925             | 488    | 472       | 1  | 15   | 437    | 415       | 1  | 21   |  |
| Casale Monferrato . . . . .     | 254       | 723             | 353    | 348       | 3  | 2  | 370    | 367       | 1  | 2  |  |
| Novi Ligure . . . . .           | 98        | 482             | 253    | 250       | 2  | 1  | 229    | 219       | 4  | 6  |  |
| Tortona . . . . .               | 117       | 470             | 254    | 244       | 2  | 8  | 216    | 209       | 1  | 6  |  |
| <b>Cuneo</b> . . . . .          | 185       | 773             | 402    | 379       | 1  | 22   | 371    | 356       | 1  | 14   |  |
| Alba . . . . .                  | 102       | 367             | 192    | 183       | ..   | 9  | 175    | 158       | ..   | 17   |  |
| Mondovì . . . . .               | 112       | 478             | 231    | 218       | 1  | 12   | 247    | 234       | 1  | 12   |  |
| Saluzzo . . . . .               | 78        | 367             | 185    | 164       | 3  | 18   | 182    | 170       | 2  | 10   |  |
| <b>Novara</b> . . . . .         | 329       | 1217            | 600    | 545       | 23   | 32   | 617    | 556       | 15   | 46   |  |
| Biella . . . . .                | 165       | 358             | 169    | 153       | 13   | 3  | 189    | 175       | 11   | 3  |  |
| Domodossola . . . . .           | 46        | 145             | 62     | 59        | 2  | 1  | 83     | 76        | 5  | 2  |  |
| Pallanza . . . . .              | 37        | 133             | 71     | 68        | 1  | 2  | 62     | 57        | 3  | 2  |  |
| Varallo . . . . .               | 28        | 103             | 52     | 46        | 1  | 5  | 51     | 49        | 1  | 1  |  |
| Vercelli . . . . .              | 206       | 663             | 316    | 285       | 5  | 26   | 347    | 329       | 2  | 16   |  |
| <b>Torino</b> . . . . .         | 2949      | 7493            | 3694   | 3274      | 393  | 27   | 3799   | 3384      | 395  | 20   |  |
| Aosta . . . . .                 | 44        | 179             | 102    | 86        | 6  | 10   | 77     | 59        | 10   | 8  |  |
| Ivrea . . . . .                 | 64        | 176             | 86     | 83        | 2  | 1  | 90     | 83        | 2  | 5  |  |
| Pinerolo . . . . .              | 100       | 369             | 184    | 172       | 5  | 7  | 185    | 178       | 5  | 2  |  |
| Susa . . . . .                  | 23        | 105             | 61     | 58        | ..   | 3  | 44     | 40        | 3  | 1  |  |
| <b>Genova</b> . . . . .         | 1783      | 6333            | 3189   | 2836      | 248  | 105  | 3144   | 2786      | 255  | 103  |  |
| Albenga . . . . .               | 43        | 154             | 81     | 79        | 1  | 1  | 73     | 70        | ..   | 3  |  |
| Chiavari . . . . .              | 77        | 309             | 145    | 136       | 1  | 8  | 164    | 148       | 5  | 11   |  |
| Savona . . . . .                | 331       | 1442            | 704    | 670       | 18   | 16   | 738    | 681       | 31   | 26   |  |
| Spezia . . . . .                | 441       | 1729            | 909    | 850       | 44   | 15   | 820    | 778       | 35   | 7  |  |
| San Pier d'Arena . . . . .      | 310       | 1169            | 606    | 575       | 25   | 6  | 563    | 542       | 17   | 4  |  |
| <b>Porto Maurizio</b> . . . . . | 53        | 134             | 69     | 65        | 2  | 2  | 65     | 62        | 3  | ..   |  |
| San Remo . . . . .              | 135       | 419             | 200    | 191       | 8  | 1  | 219    | 197       | 15   | 7  |  |
| <b>Bergamo</b> . . . . .        | 352       | 1752            | 905    | 855       | 4  | 46   | 847    | 798       | 13   | 36   |  |
| Clusone . . . . .               | 45        | 214             | 103    | 103       | ..   | ..   | 111    | 110       | ..   | 1  |  |
| Treviglio . . . . .             | 138       | 685             | 359    | 358       | ..   | 1  | 326    | 324       | ..   | 2  |  |

(1) Oltre che nei 61 comuni non capiluoghi aventi più di 20,000 abitanti, secondo il censimento del 10 febbraio 1901, si sono date le notizie una popolazione inferiore a 20,000 abitanti, ma che ne avevano più di 15,000 al 1° gennaio 1882; e ciò si è fatto allo scopo di mantenere nella

DELLA POPOLAZIONE NELL'ANNO 1910.

*Luoghi che al tempo del censimento del 10 febbraio 1901 avevano più di 20000 abitanti (1).*

Anno 1910.

| Totale<br>dei nati-morti | NATI-MORTI |           |  |         |           |  | FIGLI NATURALI<br>LEGITTIMATI |         | MORTI  |         |        | COMUNI            |
|--------------------------|------------|-----------|--|---------|-----------|--|-------------------------------|---------|--------|---------|--------|-------------------|
|                          | MASCHI     |           |  | FEMMINE |           |  | Maschi                        | Femmine | Maschi | Femmine | Totale |                   |
|                          | Totale     | Legittimi | Illegittimi<br>e nati morti<br>di stato civile<br>ignoto | Totale  | Legittime | Illegittime<br>e nate morte<br>di stato civile<br>ignoto |                               |         |        |         |        |                   |
| 47                       | 20         | 20        | ..   | 27      | 27        | ..   | 6                             | 11      | 775    | 681     | 1456   | Alessandria.      |
| 25                       | 11         | 11        | ..   | 14      | 12        | 2  | 4                             | 2       | 171    | 136     | 307    | Acqui.            |
| 9                        | 4          | 4         | ..   | 5       | 5         | ..   | ..                            | ..      | 352    | 336     | 688    | Asti.             |
| 31                       | 17         | 15        | 2  | 14      | 14        | ..   | 3                             | 1       | 359    | 293     | 652    | Casale Monferrato |
| 7                        | 4          | 4         | ..   | 3       | 3         | ..   | ..                            | ..      | 165    | 127     | 292    | Novi Ligure.      |
| 23                       | 12         | 11        | 1  | 11      | 11        | ..   | 1                             | 3       | 205    | 163     | 368    | Tortona.          |
| 49                       | 23         | 19        | 4  | 26      | 23        | 3  | ..                            | ..      | 386    | 353     | 739    | Cuneo.            |
| 23                       | 15         | 15        | ..   | 8       | 8         | ..   | ..                            | ..      | 161    | 135     | 296    | Alba.             |
| 35                       | 22         | 20        | 2  | 13      | 13        | ..   | ..                            | ..      | 190    | 192     | 382    | Mondovi.          |
| 21                       | 14         | 14        | ..   | 7       | 7         | ..   | ..                            | ..      | 157    | 155     | 312    | Saluzzo.          |
| 58                       | 31         | 27        | 4  | 27      | 26        | 1  | ..                            | ..      | 544    | 482     | 1026   | Novara.           |
| 8                        | 4          | 4         | ..   | 4       | 4         | ..   | 4                             | 2       | 212    | 200     | 412    | Biella.           |
| 7                        | 3          | 3         | ..   | 4       | 4         | ..   | ..                            | ..      | 83     | 68      | 151    | Domodossola.      |
| 3                        | 1          | ..        | 1  | 2       | 1         | 1  | 4                             | 6       | 62     | 54      | 116    | Pallanza.         |
| 4                        | 3          | 3         | ..   | 1       | 1         | ..   | ..                            | ..      | 42     | 53      | 95     | Varallo.          |
| 17                       | 10         | 7         | 3  | 7       | 5         | 2  | 6                             | 4       | 387    | 281     | 668    | Vercelli.         |
| 416                      | 218        | 186       | 32   | 198     | 168       | 30   | 126                           | 99      | 3693   | 3547    | 7240   | Torino.           |
| 10                       | 4          | 3         | 1  | 6       | 5         | 1  | ..                            | ..      | 118    | 140     | 258    | Aosta.            |
| ..                       | ..         | ..        | ..   | ..      | ..        | ..   | ..                            | ..      | 122    | 96      | 218    | Ivrea.            |
| 26                       | 16         | 16        | ..   | 10      | 10        | ..   | 2                             | 1       | 227    | 194     | 421    | Pinerolo.         |
| 6                        | 2          | 2         | ..   | 4       | 4         | ..   | 1                             | ..      | 45     | 46      | 91     | Susa.             |
| 456                      | 253        | 194       | 59   | 203     | 161       | 42   | 86                            | 80      | 2680   | 2356    | 5036   | Genova.           |
| 6                        | 3          | 2         | 1  | 3       | 3         | ..   | ..                            | ..      | 59     | 60      | 119    | Albenga.          |
| 14                       | 10         | 9         | 1  | 4       | 3         | 1  | 1                             | 1       | 128    | 118     | 246    | Chiavari.         |
| 75                       | 34         | 31        | 3  | 41      | 40        | 1  | 9                             | 5       | 385    | 400     | 785    | Savona.           |
| 160                      | 79         | 65        | 14   | 81      | 69        | 12   | 29                            | 22      | 586    | 468     | 1054   | Spezia.           |
| 36                       | 19         | 18        | 1  | 17      | 16        | 1  | 25                            | 21      | 376    | 343     | 719    | San Pier d'Areua. |
| 2                        | 1          | 1         | ..   | 1       | 1         | ..   | ..                            | 2       | 64     | 59      | 123    | Porto Maurizio.   |
| 26                       | 14         | 14        | ..   | 12      | 9         | 3  | 4                             | 2       | 230    | 176     | 406    | San Remo.         |
| 136                      | 77         | 70        | 7  | 59      | 54        | 5  | 6                             | 6       | 851    | 808     | 1659   | Bergamo.          |
| 2                        | 2          | 2         | ..   | ..      | ..        | ..   | ..                            | ..      | 81     | 81      | 162    | Clusone.          |
| 30                       | 17         | 17        | ..   | 13      | 13        | ..   | ..                            | ..      | 212    | 207     | 419    | Treviglio.        |

per altri cinque comuni (e cioè: Gravina in Puglia, San Marco in Lamis, Avigliano, San Cataldo e Leonforte), che avevano, alla stessa data, presente statistica, relativa all'anno 1910, tutti i comuni che erano contemplati nelle statistiche degli anni precedenti.

C. Nei 284 comuni capiluoghi di provincia, di circondario o distretto e nei 61 comuni non capi

Anno 1910.

| COMUNI                               | MATRIMONI | NATI - VIVI     |        |           |  |  |        |           |  |  |  |
|--------------------------------------|-----------|-----------------|--------|-----------|--|--|--------|-----------|--|--|--|
|                                      |           | Totale dei nati | MASCHI |           |  |  |        | FEMMINE   |  |  |  |
|                                      |           |                 | Totale | Legittimi | Illegittimi riconosciuti da uno o da entrambi i genitori | Illegittimi non riconosciuti e nati di stato civile ignoto | Totale | Legittime | Illegittime riconosciute da uno o da entrambi i genitori | Illegittime non riconosciute e nate di stato civile ignoto |  |
| <b>Brescia</b> . . . . .             | 503       | 2304            | 1133   | 1002      | 29   | 102  | 1171   | 1072      | 25   | 74   |  |
| Breno . . . . .                      | 22        | 143             | 74     | 68        | 2  | 4  | 69     | 67        | ..   | 2  |  |
| Chiari . . . . .                     | 82        | 478             | 253    | 248       | 2  | 3  | 225    | 224       | ..   | 1  |  |
| Salò . . . . .                       | 39        | 127             | 70     | 67        | ..   | 3  | 57     | 57        | ..   | ..   |  |
| Verolanuova . . . . .                | 37        | 186             | 74     | 73        | ..   | 1  | 112    | 112       | ..   | ..   |  |
| <b>Como</b> . . . . .                | 304       | 966             | 497    | 447       | 14   | 36   | 469    | 427       | 13   | 29   |  |
| Lecco . . . . .                      | 79        | 307             | 155    | 154       | 1  | ..   | 152    | 148       | 2  | 2  |  |
| Varese . . . . .                     | 159       | 528             | 263    | 256       | 2  | 5  | 265    | 254       | 4  | 7  |  |
| <b>Cremona</b> . . . . .             | 282       | 1352            | 681    | 623       | 11   | 47   | 671    | 593       | 16   | 62   |  |
| Casalmaggiore . . . . .              | 112       | 527             | 282    | 277       | 3  | 2  | 245    | 237       | 1  | 7  |  |
| Crema . . . . .                      | 69        | 303             | 133    | 123       | ..   | 10   | 170    | 151       | 1  | 18   |  |
| <b>Mantova</b> . . . . .             | 188       | 811             | 433    | 332       | 48   | 53   | 378    | 301       | 38   | 39   |  |
| Asola . . . . .                      | 63        | 273             | 145    | 136       | 2  | 7  | 128    | 116       | 4  | 8  |  |
| Bozzolo . . . . .                    | 38        | 123             | 61     | 58        | 2  | 1  | 62     | 58        | 2  | 2  |  |
| Canneto sull'Oglio . . . . .         | 29        | 110             | 57     | 56        | 1  | ..   | 53     | 51        | 1  | 1  |  |
| Castiglione delle Stiviere . . . . . | 63        | 247             | 119    | 117       | 1  | 1  | 128    | 123       | 1  | 4  |  |
| Gonzaga . . . . .                    | 61        | 334             | 170    | 145       | 20   | 5  | 164    | 137       | 22   | 5  |  |
| Ostiglia . . . . .                   | 59        | 274             | 144    | 117       | 23   | 4  | 130    | 110       | 15   | 5  |  |
| Revere . . . . .                     | 22        | 139             | 71     | 65        | 6  | ..   | 68     | 63        | 5  | ..   |  |
| Sermide . . . . .                    | 49        | 309             | 158    | 129       | 26   | 3  | 151    | 125       | 26   | ..   |  |
| Viadana . . . . .                    | 149       | 559             | 297    | 278       | 4  | 15   | 262    | 243       | 4  | 15   |  |
| Volta Mantovana . . . . .            | 26        | 108             | 51     | 50        | ..   | 1  | 57     | 56        | 1  | ..   |  |
| <b>Milano</b> . . . . .              | 4672      | 14252           | 7275   | 6545      | 583  | 147  | 6977   | 6278      | 564  | 135  |  |
| Abbiategrasso . . . . .              | 108       | 388             | 225    | 225       | ..   | ..   | 163    | 163       | ..   | ..   |  |
| Gallarate . . . . .                  | 109       | 429             | 231    | 230       | ..   | 1  | 198    | 192       | 1  | 5  |  |
| Lodi . . . . .                       | 186       | 740             | 384    | 374       | 3  | 7  | 356    | 345       | 3  | 8  |  |
| Monza . . . . .                      | 378       | 1681            | 843    | 834       | 7  | 2  | 898    | 824       | 6  | 8  |  |
| <b>Pavia</b> . . . . .               | 255       | 940             | 474    | 418       | 4  | 52   | 466    | 407       | 10   | 49   |  |
| Bobbio . . . . .                     | 30        | 128             | 64     | 63        | ..   | 1  | 64     | 60        | ..   | 4  |  |
| Mortara . . . . .                    | 67        | 180             | 99     | 98        | ..   | 1  | 81     | 78        | ..   | 3  |  |
| Voghera . . . . .                    | 145       | 581             | 302    | 285       | 9  | 8  | 279    | 262       | 9  | 8  |  |
| Vigevano . . . . .                   | 192       | 619             | 336    | 332       | 3  | 1  | 283    | 279       | 1  | 3  |  |

(1) Si veggia la nota a pag. 22.

DELLA POPOLAZIONE NELL'ANNO 1910.

luoghi che al tempo del censimento del 10 febbraio 1901 avevano più di 20000 abitanti (1).

Anno 1910.

| Totale<br>del nati-morti | NATI-MORTI |           |  |         |           |  | FIGLI NATURALI |         | MORTI  |         |        | COMUNI                |
|--------------------------|------------|-----------|--|---------|-----------|--|----------------|---------|--------|---------|--------|-----------------------|
|                          | MASCHI     |           |  | FEMMINE |           |  | LEGITTIMATI    |         | Maschi | Femmine | Totale |                       |
|                          | Totale     | Legittimi | Illegittimi<br>e nati morti<br>di stato civile<br>ignoto | Totale  | Legittime | Illegittime<br>e nate morte<br>di stato civile<br>ignoto | Maschi         | Femmine |        |         |        |                       |
| 151                      | 82         | 71        | 11   | 69      | 56        | 13   | 5              | 4       | 1100   | 986     | 2086   | <b>Brescia</b>        |
| 4                        | 2          | 2         | ..   | 2       | 1         | 1  | 2              | 1       | 40     | 36      | 76     | Breno.                |
| 23                       | 14         | 14        | ..   | 9       | 9         | ..   | 1              | 1       | 174    | 143     | 317    | Chiari.               |
| 13                       | 10         | 9         | 1  | 3       | 2         | 1  | ..             | ..      | 63     | 64      | 127    | Salò.                 |
| 9                        | 8          | 8         | ..   | 1       | 1         | ..   | ..             | ..      | 63     | 72      | 135    | Verolanuova.          |
| 76                       | 43         | 32        | 11   | 33      | 28        | 5  | 3              | 4       | 556    | 491     | 1047   | <b>Como.</b>          |
| 7                        | 4          | 4         | ..   | 3       | 3         | ..   | 1              | 1       | 133    | 100     | 233    | Lecco.                |
| 21                       | 12         | 10        | 2  | 9       | 9         | ..   | ..             | 1       | 198    | 190     | 388    | Varese.               |
| 55                       | 42         | 36        | 6  | 13      | 10        | 3  | 5              | 4       | 690    | 617     | 1307   | <b>Cremona.</b>       |
| 21                       | 13         | 13        | ..   | 8       | 8         | ..   | 1              | 2       | 222    | 143     | 365    | Casalmaggiore.        |
| 22                       | 14         | 13        | 1  | 8       | 7         | 1  | ..             | ..      | 160    | 172     | 332    | Crema.                |
| 93                       | 56         | 42        | 14   | 37      | 25        | 12   | 20             | 22      | 519    | 496     | 1015   | <b>Mantova.</b>       |
| 5                        | 2          | 2         | ..   | 3       | 3         | ..   | 3              | 2       | 58     | 59      | 117    | Asola.                |
| 7                        | 4          | 4         | ..   | 3       | 3         | ..   | 1              | ..      | 44     | 50      | 94     | Bozzolo.              |
| 6                        | 2          | 2         | ..   | 4       | 3         | 1  | 6              | 3       | 26     | 22      | 48     | Canneto sull'Oglio.   |
| 7                        | 4          | 4         | ..   | 3       | 3         | ..   | 3              | 1       | 102    | 94      | 196    | Castiglione delle St. |
| 22                       | 10         | 8         | 2  | 12      | 9         | 3  | 10             | 9       | 76     | 56      | 132    | Gonzaga.              |
| 12                       | 5          | 4         | 1  | 7       | 6         | 1  | 6              | 5       | 79     | 89      | 168    | Ostiglia.             |
| 8                        | 5          | 5         | ..   | 3       | 3         | ..   | 1              | 2       | 44     | 32      | 76     | Revere.               |
| 8                        | 2          | 2         | ..   | 6       | 5         | 1  | 6              | 10      | 74     | 61      | 135    | Sermide.              |
| 42                       | 30         | 26        | 4  | 12      | 11        | 1  | 5              | 9       | 188    | 157     | 345    | Viadana.              |
| 7                        | 3          | 3         | ..   | 4       | 4         | ..   | ..             | ..      | 55     | 40      | 95     | Volta Mantovana.      |
| 559                      | 332        | 287       | 45   | 227     | 190       | 37   | 116            | 113     | 5637   | 4842    | 10479  | <b>Milano.</b>        |
| 28                       | 18         | 18        | ..   | 10      | 16        | ..   | ..             | ..      | 121    | 126     | 247    | Abbiategrosso.        |
| 14                       | 9          | 7         | 2  | 5       | 4         | 1  | 1              | 1       | 124    | 96      | 220    | Gallarate.            |
| 11                       | 5          | 5         | ..   | 6       | 6         | ..   | ..             | ..      | 362    | 325     | 687    | Lodi.                 |
| 54                       | 27         | 25        | 2  | 27      | 26        | 1  | 5              | ..      | 518    | 481     | 999    | Monza.                |
| 61                       | 35         | 33        | 2  | 26      | 24        | 2  | 6              | 4       | 529    | 435     | 964    | <b>Pavia.</b>         |
| 11                       | 4          | 4         | ..   | 7       | 7         | ..   | ..             | ..      | 45     | 49      | 94     | Bobbio.               |
| 8                        | 5          | 5         | ..   | 3       | 3         | ..   | ..             | ..      | 77     | 78      | 155    | Mortara.              |
| 29                       | 21         | 21        | ..   | 8       | 7         | 1  | 4              | 6       | 252    | 232     | 484    | Voghera.              |
| 34                       | 22         | 21        | 1  | 12      | 10        | 2  | 2              | 3       | 212    | 197     | 409    | Vigevano.             |

C. Nei 284 comuni capiluoghi di provincia, di circondario o distretto e nei 61 comuni non capi

Anno 1910.

| COMUNI                        | MATRIMONI | NATI-VIVI       |        |           |  |  |        |           |  |  |  |
|-------------------------------|-----------|-----------------|--------|-----------|--|--|--------|-----------|--|--|--|
|                               |           | Totale dei nati | MASCHI |           |  |  |        | FEMMINE   |  |  |  |
|                               |           |                 | Totale | Legittimi | Illegittimi riconosciuti da uno o da entrambi i genitori | Illegittimi non riconosciuti e nati di stato civile ignoto | Totale | Legittime | Illegittime riconosciute da uno o da entrambi i genitori | Illegittime non riconosciute e nate di stato civile ignoto |  |
| <b>Sondrio</b> . . . . .      | 61        | 266             | 140    | 132       | 3  | 5  | 126    | 121       | 4  | 1  |  |
| <b>Belluno</b> . . . . .      | 166       | 771             | 394    | 388       | 2  | 4  | 377    | 370       | 4  | 3  |  |
| Agordo . . . . .              | 13        | 100             | 55     | 54        | 1  | ..   | 45     | 45        | ..   | ..   |  |
| Auronzo . . . . .             | 27        | 114             | 62     | 62        | ..   | ..   | 52     | 51        | 1  | ..   |  |
| Feltre . . . . .              | 113       | 573             | 276    | 265       | 11   | ..   | 297    | 290       | 7  | ..   |  |
| Fonza . . . . .               | 47        | 218             | 110    | 110       | ..   | ..   | 108    | 108       | ..   | ..   |  |
| Longarone . . . . .           | 34        | 111             | 45     | 42        | 2  | 1  | 66     | 65        | ..   | 1  |  |
| Pieve di Cadore . . . . .     | 18        | 78              | 44     | 41        | 3  | ..   | 34     | 32        | 2  | ..   |  |
| <b>Padova</b> . . . . .       | 594       | 2899            | 1526   | 1283      | 151  | 92   | 1373   | 1179      | 119  | 75   |  |
| Campo San Piero . . . . .     | 32        | 201             | 95     | 94        | 1  | ..   | 106    | 105       | 1  | ..   |  |
| Cittadella . . . . .          | 65        | 440             | 223    | 218       | 4  | 1  | 217    | 205       | 6  | 6  |  |
| Conselve . . . . .            | 39        | 220             | 110    | 103       | 5  | 2  | 110    | 103       | 3  | 4  |  |
| Este . . . . .                | 96        | 393             | 211    | 187       | 17   | 7  | 182    | 164       | 10   | 8  |  |
| Monselice . . . . .           | 73        | 530             | 278    | 246       | 18   | 14   | 252    | 228       | 13   | 11   |  |
| Montagnana . . . . .          | 84        | 370             | 204    | 195       | 7  | 2  | 166    | 155       | 7  | 4  |  |
| Pieve di Sacco . . . . .      | 72        | 402             | 202    | 192       | 9  | 1  | 200    | 185       | 10   | 5  |  |
| <b>Rovigo</b> . . . . .       | 74        | 343             | 171    | 152       | 17   | 2  | 172    | 152       | 17   | 3  |  |
| Adria . . . . .               | 108       | 707             | 375    | 309       | 60   | 6  | 332    | 269       | 59   | 4  |  |
| Ariano Polesine . . . . .     | 74        | 427             | 229    | 186       | 38   | 5  | 198    | 150       | 37   | 11   |  |
| Badia Polesine . . . . .      | 54        | 220             | 115    | 110       | 5  | ..   | 105    | 103       | 2  | ..   |  |
| Lendinara . . . . .           | 58        | 346             | 177    | 175       | 1  | 1  | 169    | 161       | 3  | 5  |  |
| Massa Superiore . . . . .     | 44        | 154             | 82     | 74        | 8  | ..   | 72     | 64        | 8  | ..   |  |
| Occhiobello . . . . .         | 39        | 247             | 133    | 117       | 16   | ..   | 114    | 101       | 13   | ..   |  |
| Polesella . . . . .           | 22        | 134             | 70     | 59        | 11   | ..   | 64     | 58        | 6  | ..   |  |
| <b>Treviso</b> . . . . .      | 263       | 1137            | 546    | 495       | 32   | 19   | 591    | 529       | 38   | 24   |  |
| Asolo . . . . .               | 55        | 210             | 121    | 113       | 6  | 2  | 89     | 85        | 3  | 1  |  |
| Castelfranco Veneto . . . . . | 111       | 531             | 257    | 254       | 1  | 2  | 274    | 268       | 1  | 5  |  |
| Conegliano . . . . .          | 99        | 406             | 208    | 201       | 2  | 5  | 198    | 187       | 8  | 3  |  |
| Montebelluna . . . . .        | 63        | 428             | 216    | 202       | 14   | ..   | 212    | 204       | 8  | ..   |  |
| Oderzo . . . . .              | 61        | 315             | 166    | 164       | 2  | ..   | 149    | 148       | 1  | ..   |  |
| Valdobbiadene . . . . .       | 35        | 191             | 96     | 94        | 2  | ..   | 95     | 93        | 2  | ..   |  |
| Vittorio . . . . .            | 154       | 704             | 349    | 339       | 6  | 4  | 355    | 347       | 5  | 3  |  |

(1) Si veggia la nota a pag. 22.



DELLA POPOLAZIONE NELL'ANNO 1910.

luoghi che al tempo del censimento del 10 febbraio 1901 avevano più di 20000 abitanti (1).

Anno 1910.

| Totale<br>dei nati-morti | NATI-MORTI |           |  |         |           |  | FIGLI NATURALI<br>LEGITTIMATI |         | MORTI  |         |        | COMUNI              |
|--------------------------|------------|-----------|--|---------|-----------|--|-------------------------------|---------|--------|---------|--------|---------------------|
|                          | MASCHI     |           |  | FEMMINE |           |  | Maschi                        | Femmine | Maschi | Femmine | Totale |                     |
|                          | Totale     | Legittimi | Illegittimi<br>e nati morti<br>di stato civile<br>ignoto | Totale  | Legittime | Illegittime<br>e nate morte<br>di stato civile<br>ignoto |                               |         |        |         |        |                     |
| 15                       | 10         | 9         | 1  | 5       | 4         | 1  | 2                             | 1       | 83     | 92      | 175    | Sondrio.            |
| 20                       | 10         | 10        | ..   | 10      | 9         | 1  | 6                             | 6       | 248    | 192     | 440    | Belluno.            |
| 5                        | 2          | 2         | ..   | 3       | 2         | 1  | ..                            | ..      | 20     | 29      | 49     | Agordo.             |
| 4                        | 2          | 2         | ..   | 2       | 2         | ..   | 2                             | 1       | 28     | 35      | 63     | Anronzo.            |
| 20                       | 12         | 12        | ..   | 8       | 8         | ..   | 4                             | 4       | 196    | 181     | 377    | Feltre.             |
| 2                        | 1          | 1         | ..   | 1       | 1         | ..   | ..                            | ..      | 56     | 51      | 107    | Fonzaso.            |
| ..                       | ..         | ..        | ..   | ..      | ..        | ..   | ..                            | ..      | 38     | 39      | 77     | Longarone.          |
| ..                       | ..         | ..        | ..   | ..      | ..        | ..   | ..                            | ..      | 24     | 25      | 49     | Pieve di Cadore.    |
| 98                       | 61         | 49        | 12   | 37      | 27        | 10   | 51                            | 67      | 1012   | 914     | 1926   | Padova.             |
| ..                       | ..         | ..        | ..   | ..      | ..        | ..   | ..                            | 1       | 84     | 75      | 159    | Campo San Piero.    |
| 17                       | 11         | 11        | ..   | 6       | 5         | 1  | 1                             | 4       | 178    | 120     | 298    | Cittadella.         |
| 8                        | 5          | 5         | ..   | 3       | 3         | ..   | 1                             | ..      | 49     | 80      | 129    | Conselve.           |
| ..                       | ..         | ..        | ..   | ..      | ..        | ..   | 12                            | 10      | 139    | 137     | 276    | Este.               |
| 19                       | 13         | 11        | 2  | 6       | 6         | ..   | 2                             | 4       | 152    | 142     | 294    | Monselice.          |
| 17                       | 8          | 8         | ..   | 9       | 9         | ..   | 5                             | 3       | 112    | 96      | 208    | Montagnana.         |
| 38                       | 14         | 14        | ..   | 24      | 21        | 3  | 1                             | 3       | 187    | 131     | 268    | Piove di Sacco.     |
| 21                       | 8          | 7         | 1  | 13      | 12        | 1  | 6                             | 10      | 142    | 130     | 272    | Rovigo.             |
| 24                       | 12         | 8         | 4  | 12      | 8         | 4  | 21                            | 30      | 259    | 272     | 531    | Adria.              |
| 18                       | 11         | 9         | 2  | 7       | 4         | 3  | 12                            | 31      | 128    | 102     | 230    | Ariano Polesine.    |
| 12                       | 8          | 8         | ..   | 4       | 3         | 1  | ..                            | 1       | 90     | 87      | 177    | Badia Polesine.     |
| 2                        | 1          | 1         | ..   | 1       | 1         | ..   | ..                            | ..      | 70     | 79      | 149    | Lendinara.          |
| 4                        | 3          | 3         | ..   | 1       | 1         | ..   | 5                             | 7       | 29     | 37      | 66     | Massa Superiore.    |
| 3                        | 2          | 2         | ..   | 1       | 1         | ..   | 6                             | 8       | 29     | 41      | 70     | Occhiobello.        |
| 8                        | 3          | 3         | ..   | 5       | 4         | 1  | 3                             | 3       | 43     | 33      | 76     | Polesella.          |
| 53                       | 35         | 29        | 6  | 18      | 17        | 1  | 25                            | 19      | 464    | 401     | 865    | Treviso.            |
| 10                       | 6          | 6         | ..   | 4       | 4         | ..   | 4                             | 1       | 57     | 59      | 116    | Asolo.              |
| 30                       | 15         | 15        | ..   | 15      | 15        | ..   | 2                             | ..      | 144    | 130     | 274    | Castelfranco Veneto |
| 15                       | 7          | 7         | ..   | 8       | 8         | ..   | 3                             | 8       | 116    | 95      | 211    | Conegliano.         |
| 19                       | 8          | 8         | ..   | 11      | 11        | ..   | 9                             | 4       | 115    | 107     | 222    | Montebelluna.       |
| 11                       | 5          | 5         | ..   | 6       | 6         | ..   | 1                             | ..      | 89     | 83      | 172    | Oderzo.             |
| 15                       | 12         | 11        | 1  | 3       | 3         | ..   | 1                             | ..      | 64     | 79      | 143    | Valdobbiadene.      |
| 30                       | 17         | 17        | ..   | 13      | 12        | 1  | 5                             | 10      | 218    | 229     | 447    | Vittorio.           |

C. Nei 284 comuni capiluoghi di provincia, di circondario o distretto e nei 61 comuni non capi

Anno 1910.

| COMUNI                            | MATRIMONI | NATI-VIVI       |        |           |  |  |        |           |  |  |  |
|-----------------------------------|-----------|-----------------|--------|-----------|--|--|--------|-----------|--|--|--|
|                                   |           | Totale dei nati | MASCHI |           |  |  |        | FEMMINE   |  |  |  |
|                                   |           |                 | Totale | Legittimi | Illegittimi riconosciuti da uno o da entrambi i genitori | Illegittimi non riconosciuti e nati di stato civile ignoto | Totale | Legittime | Illegittime riconosciute da uno o da entrambi i genitori | Illegittime non riconosciute e nate di stato civile ignoto |  |
| Udine . . . . .                   | 279       | 1368            | 665    | 572       | 43   | 50   | 703    | 621       | 39   | 43   |  |
| Ampezzo . . . . .                 | 11        | 61              | 31     | 26        | 3  | 2  | 30     | 25        | 5  | ..   |  |
| Cividale del Friuli . . . . .     | 60        | 284             | 147    | 138       | 8  | 1  | 137    | 121       | 15   | 1  |  |
| Codroipo . . . . .                | 61        | 226             | 95     | 93        | 1  | 1  | 131    | 128       | 2  | 1  |  |
| Gemona . . . . .                  | 81        | 417             | 209    | 207       | 2  | ..   | 208    | 204       | 4  | ..   |  |
| Latisana . . . . .                | 53        | 257             | 150    | 136       | 12   | ..   | 107    | 101       | 5  | 1  |  |
| Maniago . . . . .                 | 52        | 182             | 100    | 98        | 2  | ..   | 82     | 81        | 1  | ..   |  |
| Moggio Udinese . . . . .          | 31        | 122             | 63     | 60        | 1  | 2  | 59     | 57        | 1  | 1  |  |
| Palmanova . . . . .               | 27        | 119             | 62     | 55        | 6  | 1  | 57     | 52        | 5  | ..   |  |
| Pordenone . . . . .               | 87        | 537             | 262    | 246       | 9  | 7  | 275    | 258       | 7  | 10   |  |
| Sacile . . . . .                  | 49        | 302             | 164    | 161       | 2  | 1  | 138    | 132       | 3  | 3  |  |
| San Daniele del Friuli . . . . .  | 58        | 217             | 111    | 108       | 2  | 1  | 106    | 104       | 2  | ..   |  |
| San Pietro al Natisone . . . . .  | 20        | 90              | 54     | 52        | 2  | ..   | 36     | 36        | ..   | ..   |  |
| San Vito al Tagliamento . . . . . | 76        | 376             | 190    | 184       | 6  | ..   | 186    | 180       | 4  | 2  |  |
| Splimbergo . . . . .              | 57        | 234             | 125    | 118       | 4  | 3  | 109    | 106       | 1  | 2  |  |
| Tarcento . . . . .                | 39        | 207             | 112    | 105       | 5  | 2  | 95     | 84        | 7  | 4  |  |
| Tolmezzo . . . . .                | 41        | 203             | 108    | 106       | 2  | ..   | 95     | 88        | 4  | 3  |  |
| Venezia . . . . .                 | 1055      | 4236            | 2165   | 1935      | 110  | 120  | 2071   | 1843      | 120  | 108  |  |
| Chioggia . . . . .                | 288       | 1422            | 697    | 639       | 50   | 8  | 725    | 667       | 53   | 5  |  |
| Dolo . . . . .                    | 55        | 281             | 140    | 125       | 9  | 6  | 141    | 125       | 13   | 3  |  |
| Mestre . . . . .                  | 93        | 641             | 315    | 293       | 20   | 2  | 326    | 299       | 27   | ..   |  |
| Mirano . . . . .                  | 84        | 415             | 220    | 208       | 9  | 3  | 195    | 178       | 15   | 2  |  |
| Portogruaro . . . . .             | 82        | 535             | 262    | 246       | 13   | 3  | 273    | 254       | 16   | 3  |  |
| San Donà di Piave . . . . .       | 83        | 573             | 276    | 254       | 21   | 1  | 297    | 274       | 21   | 2  |  |
| Verona . . . . .                  | 470       | 1839            | 928    | 821       | 39   | 68   | 911    | 809       | 49   | 53   |  |
| Bardolino . . . . .               | 21        | 106             | 50     | 49        | ..   | 1  | 56     | 56        | ..   | ..   |  |
| Caprino Veronese . . . . .        | 58        | 202             | 105    | 104       | 1  | ..   | 97     | 94        | 1  | 2  |  |
| Cologna Veneta . . . . .          | 56        | 274             | 144    | 140       | 1  | 3  | 130    | 129       | ..   | 1  |  |
| Isola della Scala . . . . .       | 47        | 242             | 119    | 117       | 2  | ..   | 123    | 120       | 1  | 2  |  |
| Legnago . . . . .                 | 117       | 530             | 263    | 249       | 11   | 3  | 267    | 250       | 12   | 5  |  |
| San Bonifacio . . . . .           | 51        | 280             | 138    | 132       | 6  | ..   | 142    | 135       | 7  | ..   |  |
| Sanguinetto . . . . .             | 21        | 76              | 35     | 32        | 1  | 2  | 41     | 39        | 2  | ..   |  |
| San Pietro in Carliano . . . . .  | 15        | 87              | 39     | 39        | ..   | ..   | 48     | 48        | ..   | ..   |  |
| Tregnago . . . . .                | 34        | 122             | 63     | 63        | ..   | ..   | 59     | 57        | 2  | ..   |  |
| Villafranca di Verona . . . . .   | 66        | 339             | 176    | 175       | 1  | ..   | 163    | 163       | ..   | ..   |  |

(1) Si veggia la nota a pag. 22.

DELLA POPOLAZIONE NELL'ANNO 1910.

luoghi che al tempo del censimento del 10 febbraio 1901 avevano più di 20000 abitanti (1).

Anno 1910.

| Totale dei nati-morti | NATI-MORTI |           |   |         |           |   | FIGLI NATURALI LEGITTIMATI |         | MORTI  |         |        | COMUNI                |
|-----------------------|------------|-----------|---|---------|-----------|---|----------------------------|---------|--------|---------|--------|-----------------------|
|                       | MASCHI     |           |   | FEMMINE |           |   | Maschi                     | Femmine | Maschi | Femmine | Totale |                       |
|                       | Totale     | Legittimi | Illegittimi e nati morti di stato civile ignoto | Totale  | Legittime | Illegittime e nate morte di stato civile ignoto |                            |         |        |         |        |                       |
| 84                    | 48         | 39        | 9   | 36      | 26        | 10  | 12                         | 8       | 597    | 605     | 1202   | Udine.                |
| 6                     | 4          | 2         | 2   | 2       | 2         | ..  | ..                         | 1       | 21     | 29      | 50     | Ampezzo.              |
| 14                    | 9          | 8         | 1   | 5       | 4         | 1   | 7                          | 9       | 100    | 104     | 204    | Cividale del Friuli.  |
| 4                     | 2          | 1         | 1   | 2       | 2         | ..  | 1                          | ..      | 45     | 53      | 98     | Codroipo.             |
| 23                    | 13         | 12        | 1   | 10      | 10        | ..  | 3                          | 8       | 86     | 108     | 194    | Gemona.               |
| 4                     | 1          | 1         | ..  | 3       | 3         | ..  | 5                          | 5       | 82     | 48      | 130    | Latisana.             |
| ..                    | ..         | ..        | ..  | ..      | ..        | ..  | ..                         | ..      | 54     | 38      | 92     | Maniago.              |
| 5                     | 4          | 4         | ..  | 1       | 1         | ..  | 3                          | 4       | 30     | 31      | 61     | Moggio Udinese.       |
| 5                     | 2          | 2         | ..  | 3       | 2         | 1   | 1                          | 3       | 45     | 65      | 110    | Palmanova.            |
| 28                    | 13         | 13        | ..  | 15      | 14        | 1   | 10                         | 5       | 165    | 150     | 315    | Pordenone.            |
| 11                    | 5          | 5         | ..  | 6       | 6         | ..  | 1                          | 2       | 57     | 57      | 114    | Sacile.               |
| 13                    | 6          | 4         | 2   | 7       | 7         | ..  | 3                          | 5       | 85     | 65      | 150    | S. Daniele del Friuli |
| 8                     | 8          | 7         | 1   | ..      | ..        | ..  | ..                         | 1       | 31     | 30      | 61     | S. Pietro al Natisone |
| 9                     | 6          | 5         | 1   | 3       | 3         | ..  | 4                          | 2       | 87     | 94      | 181    | S. Vito al Tagliam.   |
| 10                    | 5          | 5         | ..  | 5       | 5         | ..  | 3                          | 3       | 54     | 51      | 105    | Spilimbergo.          |
| 7                     | 4          | 4         | ..  | 3       | 3         | ..  | 5                          | 5       | 53     | 46      | 99     | Tarcento.             |
| 8                     | 3          | 3         | ..  | 5       | 5         | ..  | ..                         | ..      | 75     | 43      | 118    | Tolmezzo.             |
| 175                   | 96         | 77        | 19  | 79      | 69        | 10  | 72                         | 77      | 1844   | 1647    | 3491   | Venezia.              |
| 19                    | 7          | 5         | 2   | 12      | 9         | 3   | 39                         | 32      | 542    | 517     | 1059   | Chioggia.             |
| 18                    | 13         | 12        | 1   | 5       | 5         | ..  | ..                         | 4       | 105    | 105     | 210    | Dolo.                 |
| 19                    | 13         | 13        | ..  | 6       | 6         | ..  | 7                          | 9       | 243    | 231     | 474    | Mestre.               |
| 21                    | 14         | 14        | ..  | 7       | 7         | ..  | 4                          | 7       | 88     | 83      | 171    | Mirano.               |
| 25                    | 13         | 12        | 1   | 12      | 12        | ..  | 2                          | 9       | 118    | 96      | 214    | Portogruaro.          |
| 36                    | 23         | 21        | 2   | 13      | 12        | 1   | 9                          | 10      | 117    | 119     | 236    | San Donà di Piave.    |
| 100                   | 61         | 49        | 12  | 39      | 35        | 4   | 29                         | 36      | 1002   | 867     | 1869   | Verona.               |
| 5                     | ..         | ..        | ..  | 5       | 5         | ..  | ..                         | ..      | 23     | 27      | 50     | Bardolino.            |
| 17                    | 9          | 9         | ..  | 8       | 6         | 2   | ..                         | 1       | 68     | 50      | 118    | Caprino Veronese.     |
| 6                     | 4          | 4         | ..  | 2       | 2         | ..  | 1                          | ..      | 91     | 80      | 171    | Cologna Veneta.       |
| 4                     | 3          | 3         | ..  | 1       | 1         | ..  | 1                          | ..      | 86     | 68      | 154    | Isola della Scala.    |
| 34                    | 18         | 17        | 1   | 16      | 15        | 1   | 5                          | 4       | 138    | 164     | 302    | Legnago.              |
| 4                     | 4          | 3         | 1   | ..      | ..        | ..  | 1                          | 2       | 79     | 74      | 153    | San Bonifacio.        |
| 3                     | 2          | 2         | ..  | 1       | 1         | ..  | ..                         | ..      | 24     | 16      | 40     | Sanguinetto.          |
| 7                     | 5          | 5         | ..  | 2       | 2         | ..  | ..                         | ..      | 25     | 12      | 37     | S. Pietro in Cariano  |
| 10                    | 6          | 6         | ..  | 4       | 3         | 1   | ..                         | 2       | 27     | 25      | 52     | Tregnago.             |
| 12                    | 6          | 6         | ..  | 6       | 6         | ..  | 5                          | ..      | 106    | 99      | 205    | Villafranca di Ver.   |

C. Nei 284 comuni capiluoghi di provincia, di circondario o distretto e nei 61 comuni non capi

Anno 1910.

| COMUNI                         | MATRIMONI | NATI-VIVI       |        |           |  |  |        |           |  |  |  |
|--------------------------------|-----------|-----------------|--------|-----------|--|--|--------|-----------|--|--|--|
|                                |           | Totale dei nati | MASCHI |           |  |  |        | FEMMINE   |  |  |  |
|                                |           |                 | Totale | Legittimi | Illegittimi riconosciuti da uno o da entrambi i genitori | Illegittimi non riconosciuti e nati di stato civile ignoto | Totale | Legittime | Illegittime riconosciute da uno o da entrambi i genitori | Illegittime non riconosciute e nate di stato civile ignoto |  |
| <b>Vicenza</b> . . . . .       | 338       | 1649            | 827    | 748       | 9  | 70   | 822    | 749       | 20   | 53   |  |
| Arzignano . . . . .            | 91        | 363             | 197    | 186       | 6  | 5  | 166    | 161       | 5  | ..   |  |
| Asiago . . . . .               | 45        | 247             | 137    | 136       | 1  | ..   | 110    | 108       | 2  | ..   |  |
| Barbarano . . . . .            | 24        | 107             | 53     | 52        | ..   | 1  | 54     | 52        | ..   | 2  |  |
| Bassano . . . . .              | 124       | 578             | 286    | 273       | 7  | 6  | 292    | 279       | 3  | 10   |  |
| Lonigo . . . . .               | 66        | 332             | 176    | 164       | 7  | 5  | 156    | 151       | 2  | 3  |  |
| Marostica . . . . .            | 45        | 211             | 115    | 114       | ..   | 1  | 96     | 90        | 4  | 2  |  |
| Schio . . . . .                | 96        | 423             | 203    | 197       | ..   | 6  | 220    | 214       | 1  | 5  |  |
| Thiene . . . . .               | 42        | 255             | 141    | 137       | 2  | 2  | 114    | 109       | 4  | 1  |  |
| Valdagno . . . . .             | 77        | 325             | 171    | 170       | 1  | ..   | 154    | 151       | ..   | 3  |  |
| <b>Bologna</b> . . . . .       | 1307      | 3681            | 1838   | 1542      | 162  | 184  | 1843   | 1529      | 158  | 156  |  |
| Imola . . . . .                | 251       | 913             | 463    | 418       | 26   | 19   | 450    | 404       | 32   | 14   |  |
| Vergato . . . . .              | 48        | 208             | 112    | 102       | 6  | 4  | 96     | 83        | 11   | 2  |  |
| <b>Ferrara</b> . . . . .       | 613       | 3265            | 1677   | 1285      | 333  | 59   | 1588   | 1245      | 277  | 66   |  |
| Cento . . . . .                | 135       | 614             | 317    | 287       | 27   | 3  | 297    | 270       | 26   | 1  |  |
| Comacchio . . . . .            | 78        | 479             | 274    | 229       | 39   | 6  | 205    | 171       | 27   | 7  |  |
| Argenta . . . . .              | 160       | 799             | 421    | 316       | 97   | 8  | 378    | 266       | 106  | 6  |  |
| Copparo . . . . .              | 100       | 889             | 481    | 310       | 150  | 21   | 408    | 265       | 129  | 14   |  |
| Portomaggiore . . . . .        | 137       | 900             | 473    | 291       | 150  | 32   | 427    | 242       | 154  | 31   |  |
| <b>Forlì</b> . . . . .         | 427       | 1333            | 661    | 604       | 50   | 7  | 672    | 609       | 46   | 17   |  |
| Cesena . . . . .               | 405       | 1729            | 854    | 778       | 68   | 8  | 875    | 796       | 70   | 9  |  |
| Rimini . . . . .               | 398       | 2011            | 1004   | 897       | 86   | 21   | 1007   | 914       | 73   | 20   |  |
| <b>Modena</b> . . . . .        | 510       | 2143            | 1109   | 1027      | 34   | 48   | 1034   | 956       | 40   | 38   |  |
| Mirandola . . . . .            | 118       | 609             | 300    | 258       | 32   | 10   | 309    | 269       | 32   | 8  |  |
| Pavullo nel Frignano . . . . . | 94        | 505             | 251    | 236       | 7  | 8  | 254    | 235       | 12   | 7  |  |
| Carpi . . . . .                | 176       | 985             | 497    | 442       | 37   | 18   | 488    | 425       | 55   | 8  |  |
| <b>Parma</b> . . . . .         | 329       | 1499            | 740    | 607       | 7  | 126  | 759    | 617       | 11   | 131  |  |
| Borgo San Donnino . . . . .    | 112       | 439             | 231    | 226       | 3  | 2  | 208    | 203       | ..   | 5  |  |
| Borgotaro . . . . .            | 74        | 358             | 190    | 186       | ..   | 4  | 168    | 165       | 1  | 2  |  |
| <b>Piacenza</b> . . . . .      | 227       | 1037            | 550    | 482       | 10   | 58   | 487    | 430       | 6  | 51   |  |
| Fiorenzuola d'Arda . . . . .   | 68        | 258             | 135    | 131       | ..   | 4  | 123    | 121       | ..   | 2  |  |

(1) Si veggia la nota a pag. 22.

DELLA POPOLAZIONE NELL'ANNO 1910.

*luoghi che al tempo del censimento del 10 febbraio 1901 avevano più di 20000 abitanti (1).*

Anno 1910.

| Totale<br>dei nati-morti | NATI-MORTI |           |  |         |           |  | FIGLI NATURALI<br>LEGITTIMATI |         | MORTI  |         |        | COMUNI              |
|--------------------------|------------|-----------|--|---------|-----------|--|-------------------------------|---------|--------|---------|--------|---------------------|
|                          | MASCHI     |           |  | FEMMINE |           |  | Maschi                        | Femmine | Maschi | Femmine | Totale |                     |
|                          | Totale     | Legittimi | Illegittimi<br>e nati morti<br>di stato civile<br>ignoto | Totale  | Legittime | Illegittime<br>e nate morte<br>di stato civile<br>ignoto |                               |         |        |         |        |                     |
| 40                       | 20         | 20        | ..   | 20      | 18        | 2  | 17                            | 7       | 609    | 581     | 1190   | Vicenza             |
| 20                       | 12         | 11        | 1  | 8       | 8         | ..   | 4                             | 4       | 88     | 103     | 191    | Arzignano.          |
| 3                        | 3          | 3         | ..   | ..      | ..        | ..   | ..                            | ..      | 74     | 61      | 135    | Asiago.             |
| 1                        | 1          | 1         | ..   | ..      | ..        | ..   | 4                             | ..      | 23     | 27      | 50     | Barbarano.          |
| 21                       | 9          | 8         | 1  | 12      | 10        | 2  | 3                             | 5       | 173    | 198     | 371    | Bassano.            |
| 19                       | 9          | 9         | ..   | 10      | 10        | ..   | 2                             | 2       | 130    | 93      | 223    | Lonigo.             |
| 9                        | 8          | 8         | ..   | 1       | 1         | ..   | 1                             | ..      | 73     | 67      | 140    | Marostica.          |
| 19                       | 14         | 12        | 2  | 5       | 5         | ..   | ..                            | ..      | 145    | 137     | 282    | Schio.              |
| 15                       | 6          | 6         | ..   | 9       | 9         | ..   | 2                             | ..      | 151    | 114     | 265    | Thiene.             |
| 12                       | 6          | 6         | ..   | 6       | 6         | ..   | 4                             | 2       | 102    | 86      | 188    | Valdagno.           |
| 163                      | 84         | 63        | 21   | 79      | 62        | 17   | 71                            | 68      | 1774   | 1588    | 3362   | Bologna.            |
| 33                       | 18         | 18        | ..   | 15      | 13        | 2  | 12                            | 11      | 454    | 325     | 779    | Imola.              |
| 6                        | 3          | 3         | ..   | 3       | 2         | 1  | 1                             | 3       | 51     | 45      | 96     | Vergato.            |
| 142                      | 79         | 59        | 20   | 63      | 44        | 19   | 110                           | 103     | 920    | 898     | 1813   | Ferrara.            |
| 31                       | 18         | 17        | 1  | 13      | 12        | 1  | 13                            | 7       | 161    | 161     | 322    | Cento.              |
| 15                       | 14         | 10        | 4  | 1       | ..        | 1  | 24                            | 23      | 89     | 82      | 171    | Comacchio.          |
| 39                       | 22         | 15        | 7  | 17      | 11        | 6  | 24                            | 29      | 163    | 150     | 313    | Argenta.            |
| 40                       | 23         | 14        | 9  | 17      | 11        | 6  | 39                            | 29      | 234    | 200     | 434    | Copparo.            |
| 28                       | 16         | 9         | 7  | 12      | 9         | 3  | 66                            | 57      | 198    | 174     | 372    | Portomaggiore.      |
| 38                       | 27         | 24        | 3  | 11      | 11        | ..   | 38                            | 55      | 434    | 382     | 816    | Forli.              |
| 55                       | 30         | 23        | 7  | 25      | 23        | 2  | 38                            | 36      | 464    | 433     | 897    | Cesena.             |
| 65                       | 39         | 37        | 2  | 26      | 24        | 2  | 46                            | 46      | 532    | 536     | 1068   | Rimini.             |
| 92                       | 54         | 49        | 5  | 38      | 38        | ..   | 17                            | 17      | 845    | 771     | 1616   | Modena.             |
| 19                       | 9          | 9         | ..   | 10      | 10        | ..   | 6                             | 8       | 192    | 133     | 325    | Mirandola.          |
| 29                       | 16         | 16        | ..   | 13      | 13        | ..   | 9                             | 6       | 101    | 110     | 211    | Pavullo nel Frign.  |
| 101                      | 49         | 40        | 9  | 52      | 41        | 11   | 8                             | 12      | 276    | 275     | 551    | Carpi.              |
| 93                       | 51         | 44        | 7  | 42      | 32        | 10   | 49                            | 49      | 732    | 683     | 1415   | Parmà.              |
| 24                       | 17         | 17        | ..   | 7       | 7         | ..   | 3                             | 5       | 205    | 155     | 360    | Borgo S. Donnino.   |
| 16                       | 10         | 10        | ..   | 6       | 6         | ..   | ..                            | ..      | 97     | 135     | 232    | Borgotaro.          |
| 62                       | 34         | 29        | 5  | 28      | 25        | 3  | 5                             | 11      | 556    | 485     | 1041   | Piacenza.           |
| 20                       | 11         | 9         | 2  | 9       | 8         | 1  | ..                            | 1       | 79     | 66      | 145    | Fiorenzuola d'Arda. |

C. Nei 284 comuni capiluoghi di provincia, di circondario o distretto e nei 61 comuni non capi

Anno 1910.

| COMUNI                              | MATRIMONI | NATI-VIVI       |        |           |  |  |        |           |  |  |  |
|-------------------------------------|-----------|-----------------|--------|-----------|--|--|--------|-----------|--|--|--|
|                                     |           | Totale dei nati | MASCHI |           |  |  |        | FEMMINE   |  |  |  |
|                                     |           |                 | Totale | Legittimi | Illegittimi riconosciuti da uno o da entrambi i genitori | Illegittimi non riconosciuti e nati di stato civile ignoto | Totale | Legittime | Illegittime riconosciute da uno o da entrambi i genitori | Illegittime non riconosciute e nate di stato civile ignoto |  |
| Ravenna . . . . .                   | 567       | 1886            | 976    | 853       | 108  | 15   | 910    | 804       | 83   | 23   |  |
| Faenza . . . . .                    | 302       | 871             | 449    | 434       | 3  | 12   | 422    | 406       | 2  | 14   |  |
| Lugo . . . . .                      | 205       | 856             | 442    | 384       | 47   | 11   | 414    | 370       | 37   | 7  |  |
| Reggio nell'Emilia . . . . .        | 525       | 2407            | 1283   | 1214      | 17   | 52   | 1124   | 1059      | 18   | 47   |  |
| Guastalla . . . . .                 | 81        | 426             | 217    | 206       | 4  | 7  | 209    | 195       | 6  | 8  |  |
| Arezzo . . . . .                    | 400       | 1543            | 793    | 747       | 23   | 23   | 750    | 705       | 9  | 36   |  |
| Cortona . . . . .                   | 243       | 1033            | 531    | 514       | 6  | 11   | 502    | 488       | 2  | 12   |  |
| Firenze . . . . .                   | 1674      | 5019            | 2587   | 2233      | 84   | 270  | 2432   | 2076      | 103  | 253  |  |
| Pistoia . . . . .                   | 598       | 2126            | 1075   | 1028      | 26   | 21   | 1051   | 1002      | 29   | 20   |  |
| Rocca San Casciano . . . . .        | 33        | 161             | 71     | 67        | 4  | ..   | 90     | 89        | 1  | ..   |  |
| San Miniato . . . . .               | 159       | 667             | 365    | 344       | 18   | 3  | 302    | 281       | 16   | 5  |  |
| Empoli . . . . .                    | 190       | 591             | 296    | 289       | 3  | 4  | 295    | 290       | 2  | 3  |  |
| Prato in Toscana . . . . .          | 432       | 1546            | 769    | 732       | 33   | 4  | 777    | 734       | 37   | 6  |  |
| Grosseto . . . . .                  | 114       | 462             | 241    | 225       | 12   | 4  | 221    | 204       | 13   | 4  |  |
| Livorno . . . . .                   | 764       | 2629            | 1348   | 1250      | 68   | 30   | 1281   | 1186      | 69   | 26   |  |
| Portoferraio . . . . .              | 89        | 289             | 151    | 139       | 11   | 1  | 138    | 130       | 7  | 1  |  |
| Lucca . . . . .                     | 541       | 2078            | 1044   | 962       | 20   | 62   | 1034   | 967       | 20   | 47   |  |
| Capannori . . . . .                 | 341       | 1272            | 670    | 662       | 6  | 2  | 602    | 592       | 8  | 2  |  |
| Massa . . . . .                     | 269       | 1141            | 591    | 498       | 84   | 9  | 550    | 452       | 88   | 10   |  |
| Castelnuovo di Garfagnana . . . . . | 37        | 189             | 99     | 92        | 2  | 5  | 90     | 86        | 1  | 3  |  |
| Pontremoli . . . . .                | 117       | 538             | 264    | 259       | 1  | 4  | 274    | 262       | 4  | 8  |  |
| Carrara . . . . .                   | 379       | 1391            | 960    | 857       | 95   | 8  | 931    | 840       | 86   | 5  |  |
| Pisa . . . . .                      | 487       | 1692            | 877    | 803       | 16   | 58   | 815    | 737       | 25   | 53   |  |
| Volterra . . . . .                  | 115       | 459             | 232    | 209       | 11   | 12   | 227    | 218       | 1  | 8  |  |
| Bagni San Giuliano . . . . .        | 174       | 590             | 305    | 302       | 3  | ..   | 285    | 283       | ..   | 2  |  |
| Cascina . . . . .                   | 191       | 775             | 399    | 365       | 26   | 8  | 376    | 348       | 24   | 4  |  |

(1) Si veggia la nota a pag. 22.

DELLA POPOLAZIONE NELL'ANNO 1910.

*luoghi che al tempo del censimento del 10 febbraio 1901 avevano più di 20000 abitanti (1).*

Anno 1910.

| Totale<br>dei nati-morti | NATI-MORTI |           |  |         |           |  | FIGLI NATURALI<br>LEGITTIMATI |         | MORTI  |         |        | COMUNI              |
|--------------------------|------------|-----------|--|---------|-----------|--|-------------------------------|---------|--------|---------|--------|---------------------|
|                          | MASCHI     |           |  | FEMMINE |           |  | Maschi                        | Femmine | Maschi | Femmine | Totale |                     |
|                          | Totale     | Legittimi | Illegittimi<br>e nati morti<br>di stato civile<br>ignoto | Totale  | Legittime | Illegittime<br>e nate morte<br>di stato civile<br>ignoto |                               |         |        |         |        |                     |
| 72                       | 39         | 31        | 8  | 33      | 28        | 5  | 29                            | 43      | 583    | 499     | 1082   | Ravenna.            |
| 9                        | 6          | 6         | ..   | 3       | 3         | ..   | 4                             | 1       | 345    | 319     | 664    | Faenza.             |
| 27                       | 16         | 10        | 6  | 11      | 9         | 2  | 13                            | 9       | 260    | 214     | 474    | Lugo.               |
| 99                       | 54         | 49        | 5  | 45      | 40        | 5  | 14                            | 21      | 831    | 704     | 1535   | Reggio nell'Emilia. |
| 21                       | 13         | 13        | ..   | 8       | 8         | ..   | 1                             | ..      | 129    | 113     | 242    | Guastalla.          |
| 70                       | 35         | 34        | 1  | 35      | 35        | ..   | 8                             | 8       | 522    | 498     | 1020   | Arezzo.             |
| 86                       | 43         | 39        | 4  | 43      | 40        | 3  | 2                             | 2       | 279    | 235     | 514    | Cortona.            |
| 279                      | 147        | 116       | 31   | 132     | 110       | 22   | 67                            | 73      | 2459   | 2051    | 4510   | Firenze.            |
| 117                      | 73         | 69        | 4  | 44      | 42        | 2  | 25                            | 20      | 609    | 580     | 1189   | Pistoia.            |
| 8                        | 3          | 3         | ..   | 5       | 5         | ..   | 6                             | 7       | 47     | 51      | 98     | Rocca S. Casciano.  |
| 28                       | 17         | 16        | 1  | 11      | 10        | 1  | 13                            | 6       | 186    | 162     | 348    | San Miniato.        |
| 30                       | 15         | 15        | ..   | 15      | 14        | 1  | 2                             | 7       | 178    | 199     | 377    | Empoli.             |
| 71                       | 40         | 37        | 3  | 31      | 28        | 3  | 10                            | 17      | 457    | 441     | 898    | Prato in Toscana.   |
| 31                       | 22         | 19        | 3  | 9       | 7         | 2  | 12                            | 8       | 161    | 102     | 263    | Grosseto.           |
| 79                       | 47         | 47        | ..   | 32      | 32        | ..   | 18                            | 17      | 1089   | 938     | 2027   | Livorno.            |
| 7                        | 5          | 4         | 1  | 2       | 2         | ..   | 4                             | 4       | 106    | 71      | 177    | Portoferraio.       |
| 89                       | 46         | 38        | 8  | 43      | 39        | 4  | 25                            | 23      | 773    | 780     | 1553   | Lucca.              |
| 64                       | 41         | 41        | ..   | 23      | 23        | ..   | 10                            | 5       | 340    | 321     | 661    | Capannori.          |
| 96                       | 46         | 42        | 4  | 50      | 44        | 6  | 37                            | 38      | 308    | 267     | 575    | Massa.              |
| 13                       | 7          | 6         | 1  | 6       | 5         | 1  | 4                             | 5       | 58     | 59      | 117    | Castelnuovo di G.   |
| 18                       | 15         | 14        | 1  | 3       | 3         | ..   | 1                             | 7       | 135    | 140     | 275    | Pontremoli.         |
| 79                       | 38         | 28        | 5  | 46      | 37        | 9  | 52                            | 46      | 535    | 498     | 1033   | Carrara.            |
| 83                       | 60         | 57        | 3  | 23      | 22        | 1  | 17                            | 12      | 650    | 629     | 1279   | Pisa.               |
| 20                       | 10         | 9         | 1  | 10      | 7         | 3  | 6                             | 6       | 209    | 175     | 384    | Volterra.           |
| 23                       | 13         | 13        | ..   | 10      | 10        | ..   | 4                             | 1       | 139    | 130     | 269    | Bagni San Giuliano  |
| 28                       | 15         | 12        | 3  | 13      | 12        | 1  | 17                            | 12      | 162    | 164     | 326    | Cascina.            |

C. Nei 284 comuni capiluoghi di provincia, di circondario o distretto e nei 61 comuni non capi

Anno 1910.

| COMUNI                         | MATRIMONI | NATI-VIVI       |        |           |  |  |        |           |  |  |  |
|--------------------------------|-----------|-----------------|--------|-----------|--|--|--------|-----------|--|--|--|
|                                |           | Totale dei nati | MASCHI |           |  |  |        | FEMMINE   |  |  |  |
|                                |           |                 | Totale | Legittimi | Illegittimi riconosciuti da uno o da entrambi i genitori | Illegittimi non riconosciuti e nati di stato civile ignoto | Totale | Legittime | Illegittime riconosciute da uno o da entrambi i genitori | Illegittime non riconosciute e nate di stato civile ignoto |  |
| Siena . . . . .                | 285       | 984             | 532    | 477       | 30   | 25   | 452    | 404       | 25   | 23   |  |
| Montepulciano . . . . .        | 166       | 550             | 269    | 260       | 6  | 3  | 281    | 274       | 1  | 6  |  |
| Ancona . . . . .               | 482       | 1725            | 871    | 805       | 29   | 37   | 854    | 778       | 42   | 34   |  |
| Fabriano . . . . .             | 244       | 807             | 418    | 389       | 14   | 15   | 389    | 360       | 12   | 17   |  |
| Jesi . . . . .                 | 199       | 774             | 403    | 380       | 10   | 13   | 371    | 356       | 5  | 10   |  |
| Senigallia . . . . .           | 179       | 702             | 349    | 331       | 10   | 8  | 353    | 332       | 12   | 9  |  |
| Ascoli Piceno . . . . .        | 251       | 841             | 435    | 374       | 40   | 21   | 406    | 335       | 53   | 18   |  |
| Fermo . . . . .                | 156       | 850             | 434    | 403       | 15   | 16   | 416    | 397       | 7  | 12   |  |
| Macerata . . . . .             | 174       | 645             | 335    | 328       | ..   | 7  | 310    | 302       | 1  | 7  |  |
| Camerino . . . . .             | 89        | 364             | 179    | 168       | 3  | 8  | 185    | 173       | 2  | 10   |  |
| Pesaro . . . . .               | 194       | 765             | 381    | 326       | 32   | 23   | 384    | 336       | 29   | 19   |  |
| Urbino . . . . .               | 125       | 676             | 340    | 314       | 14   | 12   | 336    | 317       | 10   | 9  |  |
| Fano . . . . .                 | 220       | 927             | 480    | 459       | 16   | 5  | 447    | 433       | 7  | 7  |  |
| Perugia . . . . .              | 537       | 2117            | 1076   | 1018      | 10   | 48   | 1041   | 972       | 15   | 54   |  |
| Foligno . . . . .              | 233       | 924             | 465    | 428       | 28   | 9  | 456    | 429       | 24   | 6  |  |
| Orvieto . . . . .              | 129       | 535             | 233    | 259       | 15   | 9  | 252    | 229       | 9  | 14   |  |
| Rieti . . . . .                | 178       | 568             | 291    | 275       | 10   | 6  | 277    | 251       | 13   | 13   |  |
| Spoleto . . . . .              | 200       | 748             | 381    | 348       | 15   | 18   | 367    | 332       | 15   | 20   |  |
| Terni . . . . .                | 238       | 861             | 441    | 399       | 27   | 15   | 420    | 366       | 30   | 24   |  |
| Città di Castello . . . . .    | 257       | 907             | 472    | 392       | 45   | 35   | 435    | 370       | 39   | 26   |  |
| Gubbio . . . . .               | 200       | 1041            | 507    | 475       | 20   | 12   | 534    | 501       | 20   | 13   |  |
| Roma . . . . .                 | 3807      | 14050           | 7196   | 6093      | 699  | 404  | 6854   | 5860      | 580  | 414  |  |
| Civitavecchia . . . . .        | 145       | 566             | 300    | 266       | 28   | 6  | 266    | 236       | 29   | 1  |  |
| Frosinone . . . . .            | 94        | 447             | 234    | 223       | 7  | 4  | 213    | 196       | 11   | 6  |  |
| Velletri . . . . .             | 201       | 713             | 347    | 326       | 15   | 6  | 366    | 343       | 18   | 5  |  |
| Viterbo . . . . .              | 197       | 575             | 261    | 239       | 15   | 7  | 314    | 282       | 18   | 14   |  |
| Aquila degli Abruzzi . . . . . | 160       | 598             | 286    | 255       | 8  | 23   | 312    | 288       | 6  | 18   |  |
| Avezzano . . . . .             | 78        | 381             | 181    | 180       | 1  | ..   | 200    | 193       | 4  | 3  |  |
| Cittaducale . . . . .          | 26        | 188             | 107    | 104       | 2  | 1  | 81     | 77        | 3  | 1  |  |
| Sulmona . . . . .              | 100       | 615             | 319    | 312       | 2  | 5  | 296    | 289       | 2  | 5  |  |

(1) Si veggia la nota a pag. 22.



DELLA POPOLAZIONE NELL'ANNO 1910.

*luoghi che al tempo del censimento del 10 febbraio 1901 avevano più di 20000 abitanti (1).*

Anno 1910.

| Totale<br>del<br>nati-morti | NATI-MORTI |           |  |         |           |  | FIGLI NATURALI |         | MORTI  |         |        | COMUNI               |
|-----------------------------|------------|-----------|--|---------|-----------|--|----------------|---------|--------|---------|--------|----------------------|
|                             | MASCHI     |           |  | FEMMINE |           |  | LEGITTIMATI    |         | Maschi | Femmine | Totale |                      |
|                             | Totale     | Legittimi | Illegittimi<br>e nati morti<br>di stato civile<br>ignoto | Totale  | Legittime | Illegittime<br>e nate morte<br>di stato civile<br>ignoto | Maschi         | Femmine |        |         |        |                      |
| 53                          | 22         | 19        | 3  | 31      | 24        | 7  | 11             | 6       | 553    | 492     | 1045   | Siena.               |
| 27                          | 14         | 13        | 1  | 13      | 10        | 3  | 1              | 2       | 151    | 139     | 290    | Montepulciano.       |
| 46                          | 26         | 25        | 1  | 20      | 19        | 1  | 26             | 20      | 683    | 540     | 1173   | Ancona.              |
| 62                          | 38         | 35        | 3  | 24      | 20        | 4  | 10             | 12      | 247    | 197     | 444    | Fabriano.            |
| 40                          | 22         | 20        | 2  | 18      | 16        | 2  | 4              | ..      | 228    | 225     | 453    | Jesi.                |
| 30                          | 17         | 16        | 1  | 13      | 12        | 1  | 8              | 13      | 238    | 205     | 443    | Senigallia.          |
| 29                          | 15         | 12        | 3  | 14      | 12        | 2  | 44             | 29      | 309    | 286     | 595    | Ascoli Piceno.       |
| 20                          | 9          | 8         | 1  | 11      | 10        | 1  | 14             | 11      | 279    | 278     | 557    | Fermo.               |
| 35                          | 23         | 23        | ..   | 12      | 12        | ..   | 1              | ..      | 232    | 241     | 473    | Macerata.            |
| 15                          | 8          | 8         | ..   | 7       | 7         | ..   | ..             | 5       | 113    | 97      | 210    | Camerino.            |
| 25                          | 13         | 11        | 2  | 12      | 11        | 1  | 25             | 26      | 311    | 294     | 605    | Pesaro.              |
| 38                          | 22         | 21        | 1  | 16      | 15        | 1  | 9              | 8       | 188    | 181     | 369    | Urbino.              |
| 25                          | 11         | 11        | ..   | 14      | 13        | 1  | 15             | 9       | 273    | 243     | 516    | Fano.                |
| 151                         | 92         | 86        | 6  | 59      | 49        | 10   | 10             | 9       | 627    | 609     | 1236   | Perugia.             |
| 32                          | 18         | 16        | 2  | 14      | 13        | 1  | 10             | 20      | 309    | 296     | 605    | Foligno.             |
| 22                          | 10         | 7         | 3  | 12      | 11        | 1  | 6              | 5       | 166    | 136     | 302    | Orvieto.             |
| 28                          | 19         | 16        | 3  | 9       | 9         | ..   | 6              | 5       | 180    | 164     | 344    | Rieti.               |
| 53                          | 22         | 19        | 3  | 31      | 28        | 3  | 6              | 8       | 220    | 257     | 477    | Spoletto.            |
| 14                          | 10         | 8         | 2  | 4       | 4         | ..   | 25             | 16      | 307    | 245     | 552    | Terni.               |
| 36                          | 23         | 18        | 5  | 13      | 9         | 4  | 56             | 44      | 309    | 293     | 602    | Città di Castello.   |
| 87                          | 37         | 33        | 4  | 50      | 47        | 3  | 17             | 18      | 287    | 253     | 540    | Gubbio.              |
| 701                         | 386        | 303       | 83   | 315     | 244       | 71   | 242            | 264     | 5926   | 4994    | 10920  | Roma.                |
| 34                          | 14         | 13        | 1  | 20      | 17        | 3  | 16             | 8       | 188    | 163     | 351    | Civitavecchia.       |
| 14                          | 10         | 10        | ..   | 4       | 3         | 1  | 5              | 8       | 101    | 121     | 222    | Frosinone.           |
| 46                          | 15         | 13        | 2  | 31      | 25        | 6  | 13             | 12      | 207    | 192     | 399    | Velletri.            |
| 29                          | 13         | 8         | 5  | 16      | 14        | 2  | 20             | 17      | 247    | 211     | 458    | Viterbo.             |
| 40                          | 23         | 19        | 4  | 17      | 16        | 1  | 3              | 4       | 244    | 237     | 481    | Aquila degli Abruzzi |
| 29                          | 15         | 15        | ..   | 14      | 12        | 2  | 1              | 2       | 109    | 110     | 219    | Avezzano.            |
| 9                           | 3          | 3         | ..   | 6       | 6         | ..   | 1              | ..      | 39     | 45      | 84     | Cittaducale.         |
| 46                          | 28         | 27        | 1  | 18      | 18        | ..   | 4              | 4       | 212    | 144     | 356    | Sulmona.             |

C. Nei 284 comuni capiluoghi di provincia, di circondario o distretto e nei 61 comuni non capi

Anno 1910.

| COMUNI                            | MATRIMONI | NATI-VIVI       |        |           |  |  |        |           |  |  |  |  |
|-----------------------------------|-----------|-----------------|--------|-----------|--|--|--------|-----------|--|--|--|--|
|                                   |           | Totale dei nati | MASCHI |           |  |  |        | FEMMINE   |  |  |  |  |
|                                   |           |                 | Totale | Legittimi | Illegittimi riconosciuti da uno o da entrambi i genitori | Illegittimi non riconosciuti e nati di stato civile ignoto | Totale | Legittime | Illegittime riconosciute da uno o da entrambi i genitori | Illegittime non riconosciute e nate di stato civile ignoto |  |  |
| Campobasso . . . . .              | 104       | 441             | 227    | 221       | 3  | 3  | 214    | 204       | 2  | 8  |  |  |
| Isernia . . . . .                 | 64        | 326             | 188    | 185       | 1  | 2  | 138    | 136       | ..   | 2  |  |  |
| Larino . . . . .                  | 48        | 221             | 104    | 101       | ..   | 3  | 117    | 115       | ..   | 2  |  |  |
| Chieti . . . . .                  | 169       | 763             | 375    | 351       | 3  | 21   | 388    | 365       | 2  | 21   |  |  |
| Lanciano . . . . .                | 129       | 610             | 327    | 318       | 3  | 6  | 283    | 272       | 3  | 8  |  |  |
| Vasto . . . . .                   | 133       | 489             | 242    | 242       | ..   | ..   | 247    | 244       | 1  | 2  |  |  |
| Teramo . . . . .                  | 168       | 737             | 381    | 343       | 15   | 23   | 356    | 329       | 12   | 15   |  |  |
| Penne . . . . .                   | 75        | 375             | 204    | 197       | 1  | 6  | 171    | 165       | 1  | 5  |  |  |
| Avellino . . . . .                | 168       | 882             | 417    | 390       | 4  | 23   | 415    | 377       | 17   | 21   |  |  |
| Ariano di Puglia . . . . .        | 123       | 678             | 362    | 350       | ..   | 12   | 316    | 301       | ..   | 15   |  |  |
| S. Angelo dei Lombardi . . . . .  | 60        | 243             | 119    | 104       | ..   | 15   | 124    | 107       | ..   | 17   |  |  |
| Benevento . . . . .               | 187       | 838             | 457    | 441       | 7  | 9  | 381    | 364       | 6  | 11   |  |  |
| Cerreto Sannita . . . . .         | 24        | 140             | 81     | 79        | ..   | 2  | 59     | 59        | ..   | ..   |  |  |
| S. Bartolomeo in Galdo . . . . .  | 85        | 351             | 185    | 184       | ..   | 1  | 166    | 164       | ..   | 2  |  |  |
| Caserta . . . . .                 | 233       | 959             | 492    | 470       | 10   | 12   | 467    | 440       | 8  | 19   |  |  |
| Gaeta . . . . .                   | 30        | 99              | 48     | 43        | 5  | ..   | 51     | 49        | 2  | ..   |  |  |
| Nola . . . . .                    | 109       | 447             | 222    | 222       | ..   | ..   | 225    | 225       | ..   | ..   |  |  |
| Piedimonte d'Alife . . . . .      | 33        | 197             | 80     | 77        | ..   | 3  | 117    | 116       | ..   | 1  |  |  |
| Sora . . . . .                    | 123       | 684             | 374    | 372       | 1  | 1  | 310    | 300       | 4  | 6  |  |  |
| Aversa . . . . .                  | 185       | 730             | 374    | 352       | 22   | ..   | 356    | 347       | 9  | ..   |  |  |
| Maddaloni . . . . .               | 156       | 723             | 379    | 368       | 1  | 10   | 344    | 325       | ..   | 19   |  |  |
| S. Maria Capua Vetere . . . . .   | 157       | 593             | 307    | 297       | 9  | 1  | 286    | 278       | 4  | 4  |  |  |
| Sessa Aurunca . . . . .           | 164       | 676             | 313    | 307       | 1  | 5  | 363    | 350       | ..   | 13   |  |  |
| Napoli . . . . .                  | 4587      | 18252           | 9288   | 8470      | 272  | 546  | 8964   | 8113      | 254  | 597  |  |  |
| Casoria . . . . .                 | 114       | 568             | 305    | 305       | ..   | ..   | 263    | 261       | ..   | 2  |  |  |
| Castellammare di Stabia . . . . . | 281       | 1374            | 701    | 688       | 8  | 5  | 673    | 659       | 5  | 9  |  |  |
| Pozzuoli . . . . .                | 231       | 1025            | 531    | 523       | 5  | 3  | 494    | 490       | 1  | 3  |  |  |
| Afragola . . . . .                | 233       | 929             | 488    | 488       | ..   | ..   | 441    | 441       | ..   | ..   |  |  |
| S. Giovanni a Teduccio . . . . .  | 174       | 887             | 448    | 440       | 5  | 3  | 439    | 429       | 4  | 6  |  |  |
| Torre Annunziata . . . . .        | 295       | 1235            | 648    | 631       | 8  | 9  | 587    | 567       | 7  | 13   |  |  |
| Torre del Greco . . . . .         | 315       | 1374            | 682    | 673       | 5  | 4  | 692    | 671       | 12   | 9  |  |  |

(1) Si veggia la nota a pag. 22.

DELLA POPOLAZIONE NELL'ANNO 1910.

*luoghi che al tempo del censimento del 10 febbraio 1901 avevano più di 20000 abitanti (1).*

Anno 1910.

| Totale<br>del nat-morti | NATI-MORTI |           |  |         |           |  | FIGLI NATURALI<br>LEGITTIMATI |         | MORTI  |         |        | COMUNI              |
|-------------------------|------------|-----------|--|---------|-----------|--|-------------------------------|---------|--------|---------|--------|---------------------|
|                         | MASCHI     |           |  | FEMMINE |           |  | Maschi                        | Femmine | Maschi | Femmine | Totale |                     |
|                         | Totale     | Legittimi | Illegittimi<br>e nati morti<br>di stato civile<br>ignoto | Totale  | Legittime | Illegittime<br>e nate morte<br>di stato civile<br>ignoto |                               |         |        |         |        |                     |
| 35                      | 26         | 25        | 1  | 9       | 9         | ..   | ..                            | ..      | 171    | 177     | 348    | Campobasso.         |
| 15                      | 9          | 8         | 1  | 6       | 6         | ..   | ..                            | ..      | 101    | 101     | 202    | Isernia.            |
| 11                      | 7          | 6         | 1  | 4       | 4         | ..   | ..                            | 3       | 70     | 76      | 146    | Larino.             |
| 45                      | 23         | 23        | ..   | 22      | 22        | ..   | 4                             | 4       | 262    | 263     | 525    | Chieti.             |
| 42                      | 19         | 19        | ..   | 23      | 22        | 1  | 3                             | 1       | 171    | 232     | 403    | Lanciano.           |
| 51                      | 37         | 35        | 2  | 14      | 14        | ..   | ..                            | ..      | 134    | 184     | 318    | Vasto.              |
| 43                      | 26         | 25        | 1  | 17      | 15        | 2  | 3                             | 2       | 264    | 278     | 542    | Teramo.             |
| 25                      | 15         | 14        | 1  | 10      | 10        | ..   | 2                             | ..      | 121    | 129     | 250    | Penne.              |
| 46                      | 22         | 22        | ..   | 24      | 24        | ..   | 1                             | 3       | 246    | 204     | 450    | Avellino.           |
| 55                      | 28         | 28        | ..   | 27      | 27        | ..   | ..                            | ..      | 204    | 225     | 429    | Ariano di Puglia.   |
| 14                      | 9          | 9         | ..   | 5       | 5         | ..   | ..                            | ..      | 74     | 72      | 146    | S. Angelo dei Lomb. |
| 64                      | 36         | 36        | ..   | 28      | 27        | 1  | 15                            | 13      | 292    | 299     | 591    | Benevento.          |
| 14                      | 6          | 6         | ..   | 8       | 7         | 1  | ..                            | ..      | 46     | 56      | 102    | Cerreto Sannita.    |
| 17                      | 11         | 11        | ..   | 6       | 6         | ..   | ..                            | ..      | 112    | 102     | 214    | S. Bartolomeo in G. |
| 49                      | 33         | 32        | 1  | 16      | 16        | ..   | 12                            | 4       | 320    | 304     | 624    | Caserta.            |
| 6                       | 3          | 2         | 1  | 3       | 2         | 1  | 4                             | 2       | 42     | 30      | 72     | Gaeta.              |
| 7                       | 6          | 6         | ..   | 1       | 1         | ..   | ..                            | ..      | 126    | 118     | 244    | Nola.               |
| 10                      | 6          | 6         | ..   | 4       | 4         | ..   | ..                            | 1       | 56     | 69      | 125    | Piedimonte d'Alife. |
| 35                      | 20         | 18        | 2  | 15      | 15        | ..   | 1                             | 1       | 174    | 171     | 345    | Sora.               |
| 46                      | 25         | 24        | 1  | 21      | 21        | ..   | 5                             | 3       | 395    | 326     | 721    | Aversa.             |
| 68                      | 32         | 31        | 1  | 36      | 36        | ..   | ..                            | ..      | 258    | 253     | 511    | Maddaloni.          |
| 35                      | 15         | 14        | 1  | 20      | 19        | 1  | 3                             | 2       | 222    | 189     | 411    | S. Maria Capua Vet. |
| 34                      | 13         | 13        | ..   | 21      | 21        | ..   | ..                            | ..      | 184    | 254     | 438    | Sessa Aurunca.      |
| 1881                    | 721        | 650       | 71   | 560     | 497       | 63   | 93                            | 99      | 7668   | 7245    | 14913  | Napoli.             |
| 34                      | 20         | 20        | ..   | 14      | 14        | ..   | ..                            | ..      | 138    | 195     | 333    | Casoria.            |
| 79                      | 43         | 42        | 1  | 36      | 35        | 1  | 2                             | 1       | 439    | 416     | 855    | Castellammare di S. |
| 49                      | 30         | 30        | ..   | 19      | 19        | ..   | ..                            | ..      | 206    | 200     | 406    | Pozzuoli.           |
| 35                      | 12         | 12        | ..   | 23      | 23        | ..   | ..                            | ..      | 259    | 270     | 529    | Afragola.           |
| 46                      | 27         | 27        | ..   | 19      | 19        | ..   | 1                             | ..      | 215    | 223     | 438    | S. Giovanni a Ted.  |
| 90                      | 50         | 46        | 4  | 40      | 40        | ..   | 2                             | 2       | 387    | 341     | 728    | Torre Annunziata.   |
| 83                      | 46         | 44        | 2  | 37      | 37        | ..   | 3                             | 7       | 449    | 420     | 869    | Torre del Greco.    |

C. Nei 284 comuni capiluoghi di provincia, di circondario o distretto e nei 61 comuni non capi

Anno 1910.

| COMUNI                             | MATRIMONI | NATI-VIVI       |        |           |  |  |        |           |  |  |  |
|------------------------------------|-----------|-----------------|--------|-----------|--|--|--------|-----------|--|--|--|
|                                    |           | Totale dei nati | MASCHI |           |  |  |        | FEMMINE   |  |  |  |
|                                    |           |                 | Totale | Legittimi | Illegittimi riconosciuti o da uno o da entrambi i genitori | Illegittimi non riconosciuti e nati di stato civile ignoto | Totale | Legittime | Illegittime riconosciute da uno o da entrambi i genitori | Illegittime non riconosciute e nate di stato civile ignoto |  |
| <b>Salerno</b> . . . . .           | 332       | 1679            | 852    | 730       | 20   | 102  | 827    | 699       | 16   | 112  |  |
| Campagna . . . . .                 | 63        | 303             | 159    | 157       | 2  | ..   | 144    | 144       | ..   | ..   |  |
| Sala Consilina . . . . .           | 56        | 275             | 148    | 146       | ..   | 2  | 127    | 123       | 1  | 3  |  |
| Vallo della Lucania . . . . .      | 30        | 182             | 92     | 90        | 1  | 1  | 90     | 88        | 2  | ..   |  |
| Cava dei Tirreni . . . . .         | 205       | 943             | 464    | 453       | 1  | 10   | 479    | 474       | 2  | 3  |  |
| <b>Bari delle Puglie</b> . . . . . | 725       | 3751            | 1891   | 1749      | 55   | 87   | 1860   | 1712      | 53   | 95   |  |
| Altamura . . . . .                 | 167       | 1019            | 539    | 536       | 1  | 2  | 480    | 471       | 4  | 5  |  |
| Barletta . . . . .                 | 399       | 1951            | 1006   | 984       | 11   | 11   | 945    | 919       | 14   | 12   |  |
| Andria . . . . .                   | 493       | 2297            | 1194   | 1178      | 7  | 9  | 1103   | 1083      | 12   | 8  |  |
| Bisceglie . . . . .                | 264       | 1286            | 662    | 657       | 2  | 3  | 624    | 621       | 1  | 2  |  |
| Bitonto . . . . .                  | 192       | 1066            | 546    | 540       | 2  | 4  | 520    | 511       | 5  | 4  |  |
| Canosa di Puglia . . . . .         | 236       | 1179            | 607    | 599       | ..   | 8  | 572    | 566       | ..   | 6  |  |
| Corato . . . . .                   | 387       | 2127            | 1098   | 1082      | 4  | 12   | 1029   | 1006      | 1  | 22   |  |
| Gioia dal Colle . . . . .          | 182       | 935             | 499    | 482       | 8  | 9  | 436    | 421       | 7  | 8  |  |
| Gravina in Puglia (1) . . . . .    | 144       | 840             | 440    | 437       | ..   | 3  | 400    | 395       | ..   | 5  |  |
| Molfetta . . . . .                 | 338       | 1405            | 735    | 729       | ..   | 6  | 670    | 663       | ..   | 7  |  |
| Monopoli . . . . .                 | 160       | 665             | 324    | 314       | ..   | 10   | 341    | 332       | 1  | 8  |  |
| Ruvo di Puglia . . . . .           | 207       | 1109            | 574    | 569       | 2  | 3  | 535    | 533       | 1  | 1  |  |
| Terlizzi . . . . .                 | 180       | 861             | 437    | 432       | 3  | 2  | 424    | 411       | 11   | 2  |  |
| Trani . . . . .                    | 277       | 1198            | 618    | 597       | 6  | 15   | 580    | 561       | 8  | 11   |  |
| <b>Foggia</b> . . . . .            | 374       | 1887            | 934    | 896       | 20   | 18   | 953    | 912       | 23   | 18   |  |
| Bovino . . . . .                   | 52        | 316             | 153    | 148       | 4  | 1  | 163    | 162       | 1  | ..   |  |
| San Severo . . . . .               | 260       | 1302            | 678    | 645       | 17   | 16   | 624    | 587       | 20   | 17   |  |
| Cerignola . . . . .                | 274       | 1782            | 868    | 839       | 14   | 15   | 914    | 892       | 8  | 14   |  |
| Monte Sant'Angelo . . . . .        | 221       | 1006            | 525    | 519       | ..   | 6  | 481    | 476       | 1  | 4  |  |
| San Marco in Lamis (1) . . . . .   | 150       | 743             | 396    | 392       | 2  | 2  | 347    | 345       | 1  | 1  |  |

(1) Si veggia la nota a pag. 22.

DELLA POPOLAZIONE NELL'ANNO 1910.

*luoghi che al tempo del censimento del 10 febbraio 1901 avevano più di 20000 abitanti (1).*

Anno 1910.

| Totale<br>dei nat-morti | NATI-MORTI |           |   |         |           |  | FIGLI NATURALI<br>LEGITTIMATI |         | MORTI  |         |        | COMUNI               |
|-------------------------|------------|-----------|---|---------|-----------|--|-------------------------------|---------|--------|---------|--------|----------------------|
|                         | MASCHI     |           |   | FEMMINE |           |  | Maschi                        | Femmine | Maschi | Femmine | Totale |                      |
|                         | Totale     | Legittimi | Illegittimi<br>e nat-morti<br>di stato civile<br>ignoto | Totale  | Legittime | Illegittime<br>e nate morte<br>di stato civile<br>ignoto |                               |         |        |         |        |                      |
| 117                     | 50         | 39        | 11  | 67      | 55        | 12   | 7                             | 4       | 545    | 570     | 1115   | Salerno.             |
| 24                      | 13         | 13        | ..  | 11      | 11        | ..   | 1                             | ..      | 85     | 96      | 181    | Campagna.            |
| 12                      | 5          | 5         | ..  | 7       | 7         | ..   | ..                            | ..      | 73     | 71      | 144    | Sala Consilina.      |
| 10                      | 8          | 4         | 4   | 2       | 2         | ..   | ..                            | ..      | 45     | 54      | 99     | Vallo della Lucania. |
| 74                      | 45         | 43        | 2   | 29      | 29        | ..   | 4                             | 3       | 298    | 306     | 604    | Cava dei Tirreni.    |
| 202                     | 116        | 104       | 12  | 86      | 79        | 7  | 40                            | 34      | 1217   | 1262    | 2479   | Bari delle Puglie.   |
| 33                      | 19         | 19        | ..  | 14      | 14        | ..   | ..                            | ..      | 284    | 286     | 570    | Altamura.            |
| 155                     | 94         | 91        | 3   | 61      | 60        | 1  | 7                             | 2       | 744    | 732     | 1476   | Barletta.            |
| 131                     | 67         | 67        | ..  | 64      | 64        | ..   | 8                             | 10      | 848    | 747     | 1595   | Andria.              |
| 98                      | 61         | 60        | 1   | 37      | 36        | 1  | ..                            | ..      | 367    | 398     | 765    | Bisceglie.           |
| 96                      | 61         | 61        | ..  | 35      | 35        | ..   | ..                            | ..      | 470    | 495     | 965    | Bitonto.             |
| 100                     | 62         | 61        | 1   | 38      | 37        | 1  | ..                            | ..      | 413    | 408     | 821    | Canosa di Puglia.    |
| 51                      | 31         | 29        | 2   | 20      | 20        | ..   | 5                             | ..      | 543    | 561     | 1104   | Corato.              |
| 24                      | 16         | 16        | ..  | 8       | 8         | ..   | 3                             | 1       | 246    | 264     | 510    | Gioia dal Colle.     |
| 62                      | 36         | 36        | ..  | 26      | 26        | ..   | ..                            | ..      | 188    | 219     | 407    | Gravina in Puglia(1) |
| 95                      | 54         | 54        | ..  | 41      | 40        | 1  | ..                            | ..      | 493    | 531     | 1024   | Molfetta.            |
| 10                      | 6          | 6         | ..  | 4       | 4         | ..   | ..                            | ..      | 211    | 208     | 419    | Monopoli.            |
| 34                      | 22         | 22        | ..  | 12      | 12        | ..   | 3                             | 2       | 385    | 349     | 734    | Ruvo di Puglia.      |
| 48                      | 22         | 22        | ..  | 26      | 25        | 1  | 1                             | ..      | 369    | 349     | 718    | Terlizzi.            |
| 81                      | 51         | 50        | 1   | 30      | 27        | 3  | 8                             | 12      | 569    | 582     | 1151   | Trani.               |
| 119                     | 68         | 60        | 8   | 51      | 41        | 10   | 12                            | 8       | 708    | 696     | 1404   | Foggia.              |
| 19                      | 14         | 14        | ..  | 5       | 5         | ..   | ..                            | ..      | 72     | 103     | 175    | Bovino.              |
| 90                      | 49         | 48        | 1   | 41      | 39        | 2  | 12                            | 10      | 470    | 461     | 931    | San Severo.          |
| 146                     | 95         | 93        | 2   | 51      | 45        | 6  | 2                             | 4       | 548    | 593     | 1141   | Cerignola.           |
| 28                      | 13         | 13        | ..  | 15      | 15        | ..   | ..                            | 1       | 400    | 368     | 768    | Monte Sant'Angelo.   |
| 5                       | 4          | 4         | ..  | 1       | 1         | ..   | ..                            | ..      | 215    | 238     | 453    | S. Marco in Lamis(1) |

C. Nei 284 comuni capiluoghi di provincia, di circondario o distretto e nei 61 comuni non capi

Anno 1910.

| COMUNI                           | MATRIMONI | NATI-VIVI       |        |           |  |  |        |           |  |  |  |
|----------------------------------|-----------|-----------------|--------|-----------|--|--|--------|-----------|--|--|--|
|                                  |           | Totale dei nati | MASCHI |           |  |  |        | FEMMINE   |  |  |  |
|                                  |           |                 | Totale | Legittimi | Illegittimi riconosciuti da uno o da entrambi i genitori | Illegittimi non riconosciuti e nati di stato civile ignoto | Totale | Legittime | Illegittime riconosciute da uno o da entrambi i genitori | Illegittime non riconosciute e nate di stato civile ignoto |  |
| Lecce . . . . .                  | 269       | 980             | 509    | 452       | 18   | 39   | 471    | 422       | 13   | 36   |  |
| Brindisi . . . . .               | 213       | 1074            | 528    | 480       | 35   | 13   | 546    | 488       | 29   | 29   |  |
| Gallipoli . . . . .              | 94        | 584             | 287    | 265       | 10   | 12   | 297    | 282       | 9  | 6  |  |
| Taranto . . . . .                | 499       | 2643            | 1371   | 1273      | 57   | 41   | 1272   | 1179      | 60   | 33   |  |
| Francavilla Fontana . . . . .    | 138       | 895             | 440    | 421       | 6  | 13   | 455    | 435       | 5  | 15   |  |
| Martina Franca . . . . .         | 190       | 889             | 442    | 415       | 6  | 21   | 447    | 403       | 5  | 39   |  |
| Ostuni . . . . .                 | 188       | 830             | 407    | 387       | ..   | 20   | 423    | 407       | ..   | 16   |  |
| Potenza . . . . .                | 99        | 453             | 242    | 229       | 8  | 5  | 211    | 201       | 2  | 8  |  |
| Lagonegro . . . . .              | 42        | 142             | 65     | 65        | ..   | ..   | 77     | 75        | 2  | ..   |  |
| Matera . . . . .                 | 137       | 763             | 392    | 389       | ..   | 3  | 371    | 364       | 1  | 6  |  |
| Melfi . . . . .                  | 93        | 523             | 252    | 250       | 1  | 1  | 271    | 263       | 5  | 3  |  |
| Avigliano (1) . . . . .          | 147       | 708             | 348    | 343       | 3  | 2  | 360    | 359       | ..   | 1  |  |
| Atanzaro . . . . .               | 255       | 1089            | 559    | 472       | 17   | 70   | 530    | 445       | 12   | 73   |  |
| Cotrone . . . . .                | 83        | 384             | 197    | 177       | 15   | 5  | 187    | 163       | 17   | 7  |  |
| Monteleone di Calabria . . . . . | 82        | 468             | 230    | 217       | 9  | 4  | 238    | 227       | 5  | 6  |  |
| Nicastro . . . . .               | 120       | 689             | 341    | 315       | 4  | 22   | 348    | 311       | 4  | 33   |  |
| Cosenza . . . . .                | 177       | 884             | 451    | 408       | 9  | 34   | 433    | 392       | 15   | 26   |  |
| Castrovillari . . . . .          | 76        | 332             | 166    | 161       | 3  | 2  | 166    | 159       | 3  | 4  |  |
| Paola . . . . .                  | 85        | 336             | 161    | 149       | 5  | 7  | 175    | 168       | 4  | 3  |  |
| Rossano . . . . .                | 124       | 498             | 275    | 260       | 5  | 10   | 223    | 209       | 6  | 8  |  |
| Reggio di Calabria . . . . .     | 543       | 1890            | 972    | 896       | 29   | 47   | 918    | 844       | 28   | 46   |  |
| Gerace Marina . . . . .          | 41        | 250             | 125    | 115       | 4  | 6  | 125    | 107       | 1  | 17   |  |
| Palmi . . . . .                  | 126       | 522             | 276    | 256       | 5  | 15   | 246    | 229       | 3  | 14   |  |
| Caltanissetta . . . . .          | 331       | 1416            | 706    | 688       | 9  | 9  | 710    | 695       | 5  | 10   |  |
| Piazza Armerina . . . . .        | 181       | 780             | 420    | 401       | 7  | 12   | 360    | 340       | 2  | 18   |  |
| Terranova di Sicilia . . . . .   | 224       | 1122            | 517    | 501       | 1  | 15   | 605    | 580       | 1  | 24   |  |
| Castrogiovanni . . . . .         | 226       | 753             | 416    | 399       | 8  | 9  | 337    | 318       | 4  | 15   |  |
| San Cataldo (1) . . . . .        | 167       | 826             | 415    | 413       | 1  | 1  | 411    | 409       | ..   | 2  |  |

(a) Si veggia la nota a pag. 22.

DELLA POPOLAZIONE NELL'ANNO 1910.

*luoghi che al tempo del censimento del 10 febbraio 1901 avevano più di 20000 abitanti (1).*

Anno 1910.

| Totale<br>dei nati-morti | NATI-MORTI |           |  |         |           |  | FIGLI NATURALI<br>LEGITTIMATI |         | MORTI  |         |        | COMUNI               |
|--------------------------|------------|-----------|--|---------|-----------|--|-------------------------------|---------|--------|---------|--------|----------------------|
|                          | MASCHI     |           |  | FEMMINE |           |  | Maschi                        | Femmine | Maschi | Femmine | Totale |                      |
|                          | Totale     | Legittimi | Illegittimi<br>e nati morti<br>di stato civile<br>ignoto | Totale  | Legittime | Illegittime<br>e nate morte<br>di stato civile<br>ignoto |                               |         |        |         |        |                      |
| 30                       | 17         | 16        | 1  | 13      | 12        | 1  | 2                             | 7       | 334    | 304     | 638    | Lecce.               |
| 32                       | 16         | 14        | 2  | 16      | 14        | 2  | 4                             | 6       | 334    | 245     | 579    | Brindisi.            |
| 14                       | 13         | 13        | ..   | 1       | 1         | ..   | 9                             | 14      | 103    | 139     | 242    | Gallipoli.           |
| 181                      | 111        | 106       | 5  | 70      | 66        | 4  | 30                            | 21      | 732    | 711     | 1443   | Taranto.             |
| 64                       | 41         | 40        | 1  | 23      | 23        | ..   | 1                             | ..      | 257    | 265     | 522    | Francavilla Font.    |
| 48                       | 27         | 26        | 1  | 21      | 19        | 2  | 5                             | 4       | 207    | 208     | 415    | Martina Franca.      |
| 61                       | 30         | 30        | ..   | 31      | 30        | 1  | ..                            | ..      | 229    | 285     | 514    | Ostuni.              |
| 44                       | 18         | 18        | ..   | 26      | 25        | 1  | 1                             | ..      | 160    | 134     | 294    | Potenza.             |
| 3                        | 2          | 2         | ..   | 1       | 1         | ..   | ..                            | ..      | 36     | 48      | 84     | Lagonegro.           |
| 51                       | 27         | 27        | ..   | 24      | 24        | ..   | ..                            | ..      | 205    | 209     | 414    | Matera.              |
| 43                       | 24         | 24        | ..   | 19      | 19        | ..   | ..                            | ..      | 150    | 151     | 301    | Melfi.               |
| 70                       | 34         | 34        | ..   | 36      | 35        | 1  | ..                            | ..      | 126    | 153     | 279    | Avigliano (1).       |
| 86                       | 47         | 40        | 7  | 39      | 36        | 3  | 14                            | 20      | 380    | 407     | 787    | Catanzaro.           |
| 9                        | 6          | 3         | 3  | 3       | 3         | ..   | 12                            | 8       | 112    | 101     | 213    | Cotrone.             |
| 33                       | 10         | 8         | 2  | 23      | 16        | 7  | 2                             | ..      | 157    | 161     | 318    | Monteleone di Cal.   |
| 14                       | 6          | 4         | 2  | 8       | 6         | 2  | ..                            | ..      | 225    | 312     | 537    | Nicastro.            |
| 38                       | 15         | 11        | 4  | 23      | 17        | 6  | 1                             | ..      | 241    | 280     | 521    | Cosenza.             |
| 10                       | 5          | 5         | ..   | 5       | 5         | ..   | ..                            | ..      | 96     | 125     | 221    | Castrovillari.       |
| 23                       | 15         | 12        | 3  | 8       | 8         | ..   | ..                            | ..      | 85     | 80      | 165    | Paola.               |
| 25                       | 17         | 17        | ..   | 8       | 8         | ..   | 3                             | 2       | 118    | 136     | 254    | Rossano.             |
| 124                      | 83         | 71        | 12   | 41      | 36        | 5  | 6                             | 6       | 431    | 402     | 833    | Reggio di Calabria.  |
| 15                       | 8          | 6         | 2  | 7       | 6         | 1  | ..                            | ..      | 119    | 211     | 330    | Gerace Marina.       |
| 29                       | 21         | 20        | 1  | 8       | 8         | ..   | ..                            | ..      | 147    | 148     | 295    | Palmi.               |
| 36                       | 15         | 15        | ..   | 21      | 20        | 1  | 2                             | 3       | 542    | 530     | 1072   | Caltanissetta.       |
| 65                       | 35         | 34        | 1  | 30      | 29        | 1  | 7                             | 1       | 275    | 296     | 571    | Piazza Armerina.     |
| 43                       | 25         | 25        | ..   | 18      | 18        | ..   | 2                             | ..      | 374    | 353     | 727    | Terranova di Sicilia |
| 39                       | 19         | 19        | ..   | 20      | 19        | 1  | 5                             | 6       | 288    | 269     | 557    | Castrogiovanni.      |
| 56                       | 41         | 41        | ..   | 15      | 15        | ..   | ..                            | ..      | 240    | 258     | 498    | San Cataldo (1).     |

C. Nei 284 comuni capiluoghi di provincia, di circondario o distretto e nei 61 comuni non capi

Anno 1910.

| COMUNI                              | MATRIMONI | NATI-VIVI       |        |           |  |  |        |           |  |  |  |
|-------------------------------------|-----------|-----------------|--------|-----------|--|--|--------|-----------|--|--|--|
|                                     |           | Totale dei nati | MASCHI |           |  |  |        | FEMMINE   |  |  |  |
|                                     |           |                 | Totale | Legittimi | Illegittimi riconosciuti da uno o da entrambi i genitori | Illegittimi non riconosciuti e nati di stato civile ignoto | Totale | Legittime | Illegittime riconosciute da uno o da entrambi i genitori | Illegittime non riconosciute e nate di stato civile ignoto |  |
| <b>Catania</b> . . . . .            | 1600      | 6144            | 3173   | 2884      | 162  | 127  | 2971   | 2704      | 145  | 122  |  |
| Acireale . . . . .                  | 303       | 1203            | 616    | 609       | 5  | 2  | 587    | 563       | 7  | 17   |  |
| Caltagirone . . . . .               | 318       | 1231            | 646    | 625       | 11   | 10   | 585    | 572       | 5  | 8  |  |
| Nicosia . . . . .                   | 92        | 443             | 227    | 205       | 10   | 12   | 216    | 206       | 2  | 8  |  |
| Adernò . . . . .                    | 145       | 1001            | 526    | 522       | 3  | 1  | 475    | 475       | ..   | ..   |  |
| Bronte . . . . .                    | 133       | 657             | 358    | 351       | 3  | 4  | 299    | 297       | ..   | 2  |  |
| Giarre . . . . .                    | 186       | 681             | 329    | 320       | 6  | 3  | 352    | 339       | 6  | 7  |  |
| Leonforte (1) . . . . .             | 167       | 662             | 346    | 342       | 3  | 1  | 316    | 307       | 3  | 6  |  |
| Paternò . . . . .                   | 226       | 992             | 506    | 492       | 12   | 2  | 486    | 474       | 11   | 1  |  |
| <b>Girgenti</b> . . . . .           | 223       | 878             | 442    | 417       | 8  | 17   | 436    | 412       | 4  | 20   |  |
| Bivona . . . . .                    | 30        | 168             | 87     | 83        | 1  | 3  | 81     | 78        | ..   | 3  |  |
| Sciacca . . . . .                   | 165       | 671             | 323    | 318       | 2  | 3  | 348    | 336       | 2  | 10   |  |
| Canicatti . . . . .                 | 211       | 1076            | 569    | 546       | 6  | 17   | 507    | 486       | 4  | 17   |  |
| Favara . . . . .                    | 191       | 950             | 489    | 486       | 3  | ..   | 461    | 459       | 2  | ..   |  |
| Licata . . . . .                    | 199       | 1005            | 538    | 512       | 12   | 14   | 467    | 449       | 6  | 12   |  |
| <b>Messina</b> . . . . .            | 1552      | 4993            | 2590   | 2322      | 219  | 49   | 2408   | 2165      | 188  | 50   |  |
| Castroreale . . . . .               | 83        | 301             | 150    | 137       | 9  | 4  | 151    | 145       | 4  | 2  |  |
| Mistretta . . . . .                 | 99        | 400             | 219    | 208       | 3  | 8  | 181    | 166       | 1  | 14   |  |
| Patti . . . . .                     | 79        | 367             | 182    | 174       | 1  | 7  | 185    | 175       | 3  | 7  |  |
| Barcellona Pozzo di Gotto . . . . . | 199       | 753             | 398    | 391       | 3  | 4  | 355    | 347       | 3  | 5  |  |
| <b>Palermo</b> . . . . .            | 2571      | 10646           | 5518   | 5336      | 53   | 129  | 5128   | 4929      | 61   | 138  |  |
| Cefalù . . . . .                    | 72        | 327             | 164    | 160       | 1  | 3  | 163    | 156       | 3  | 4  |  |
| Corleone . . . . .                  | 100       | 443             | 238    | 231       | 6  | 1  | 205    | 198       | 5  | 2  |  |
| Termini Imerese . . . . .           | 154       | 535             | 275    | 261       | 11   | 3  | 260    | 248       | 10   | 2  |  |
| Monreale . . . . .                  | 149       | 557             | 311    | 310       | ..   | 1  | 246    | 246       | ..   | ..   |  |
| Partinico . . . . .                 | 174       | 672             | 330    | 328       | 2  | ..   | 342    | 336       | 4  | 2  |  |
| <b>Siracusa</b> . . . . .           | 339       | 1253            | 633    | 605       | 13   | 15   | 620    | 593       | 7  | 20   |  |
| Modica . . . . .                    | 375       | 1438            | 781    | 726       | 1  | 54   | 657    | 603       | ..   | 54   |  |
| Noto . . . . .                      | 158       | 664             | 325    | 283       | 4  | 38   | 339    | 295       | 6  | 38   |  |
| Comiso . . . . .                    | 176       | 798             | 406    | 387       | ..   | 19   | 392    | 374       | ..   | 18   |  |
| Ragusa . . . . .                    | 289       | 1297            | 659    | 643       | ..   | 16   | 638    | 632       | ..   | 6  |  |
| Vittoria . . . . .                  | 284       | 966             | 489    | 456       | 6  | 27   | 477    | 437       | 3  | 37   |  |

(a) Si veggia la nota a pag. 22.



DELLA POPOLAZIONE NELL'ANNO 1910.

luoghi che al tempo del censimento del 10 febbraio 1901 avevano più di 20000 abitanti (1).

Anno 1910.

| Totale<br>dei nati-morti | NATI-MORTI |           |  |         |           |  | FIGLI NATURALI<br>LEGITTIMATI |         | MORTI  |         |        | COMUNI                        |
|--------------------------|------------|-----------|--|---------|-----------|--|-------------------------------|---------|--------|---------|--------|-------------------------------|
|                          | MASCHI     |           |  | FEMMINE |           |  | Maschi                        | Femmine | Maschi | Femmine | Totale |                               |
|                          | Totale     | Legittimi | Illegittimi<br>e nati morti<br>di stato civile<br>ignoto | Totale  | Legittime | Illegittime<br>e nate morte<br>di stato civile<br>ignoto |                               |         |        |         |        |                               |
| 358                      | 185        | 165       | 20   | 173     | 157       | 16   | 54                            | 48      | 1953   | 1943    | 3896   | Catania.                      |
| 44                       | 22         | 22        | ..   | 22      | 22        | ..   | ..                            | ..      | 337    | 378     | 715    | Acireale.                     |
| 95                       | 49         | 49        | ..   | 46      | 46        | ..   | 1                             | ..      | 429    | 421     | 850    | Caltagirone.                  |
| 34                       | 24         | 21        | 3  | 10      | 10        | ..   | 5                             | 1       | 127    | 143     | 270    | Nicosia.                      |
| 49                       | 28         | 28        | ..   | 21      | 21        | ..   | ..                            | ..      | 293    | 316     | 609    | Adernò.                       |
| 36                       | 18         | 18        | ..   | 18      | 18        | ..   | 2                             | ..      | 301    | 185     | 386    | Bronte                        |
| 26                       | 14         | 14        | ..   | 12      | 12        | ..   | 4                             | 3       | 188    | 190     | 378    | Giarre.                       |
| 19                       | 11         | 9         | 2  | 8       | 8         | ..   | ..                            | ..      | 200    | 174     | 374    | Leonforte (1).                |
| 47                       | 25         | 25        | ..   | 22      | 20        | 2  | 10                            | 8       | 331    | 315     | 646    | Paternò.                      |
| 60                       | 36         | 35        | 1  | 24      | 24        | ..   | ..                            | ..      | 261    | 272     | 533    | Girgenti.                     |
| 10                       | 7          | 7         | ..   | 3       | 3         | ..   | ..                            | ..      | 47     | 49      | 96     | Bivona.                       |
| 6                        | 2          | 2         | ..   | 4       | 2         | 2  | 1                             | 2       | 177    | 183     | 360    | Sciacca.                      |
| 54                       | 37         | 37        | ..   | 17      | 14        | 3  | ..                            | ..      | 303    | 357     | 660    | Canicatti.                    |
| 49                       | 29         | 28        | 1  | 20      | 20        | ..   | 4                             | 1       | 248    | 252     | 500    | Favara.                       |
| 62                       | 36         | 33        | 3  | 26      | 23        | 3  | 1                             | 5       | 391    | 412     | 803    | Licata.                       |
| 158                      | 83         | 71        | 12   | 75      | 68        | 7  | 76                            | 66      | 1271   | 1136    | 2407   | Messina.                      |
| 23                       | 17         | 14        | 3  | 6       | 5         | 1  | 17                            | 6       | 95     | 96      | 191    | Castroreale.                  |
| 25                       | 11         | 11        | ..   | 14      | 14        | ..   | 2                             | 1       | 129    | 147     | 276    | Mistretta.                    |
| 12                       | 5          | 5         | ..   | 7       | 4         | 3  | ..                            | ..      | 112    | 103     | 215    | Patti.                        |
| 5                        | 4          | 4         | ..   | 1       | 1         | ..   | ..                            | ..      | 235    | 220     | 455    | Barcellona Pozzo di<br>Gotto. |
| 362                      | 183        | 177       | 6  | 179     | 172       | 7  | 85                            | 99      | 3896   | 4004    | 7900   | Palermo.                      |
| 14                       | 7          | 7         | ..   | 7       | 7         | ..   | ..                            | 2       | 102    | 104     | 206    | Cefalù.                       |
| 22                       | 13         | 13        | ..   | 9       | 8         | 1  | ..                            | ..      | 142    | 155     | 297    | Corleone.                     |
| 31                       | 13         | 13        | ..   | 18      | 17        | 1  | 14                            | 11      | 170    | 186     | 356    | Termini Imerese.              |
| 25                       | 12         | 12        | ..   | 13      | 13        | ..   | 3                             | 4       | 252    | 278     | 530    | Monreale.                     |
| 30                       | 16         | 16        | ..   | 14      | 14        | ..   | 3                             | 5       | 250    | 252     | 502    | Partinico.                    |
| 38                       | 26         | 26        | ..   | 12      | 12        | ..   | ..                            | 4       | 383    | 395     | 778    | Siracusa.                     |
| 84                       | 48         | 44        | 4  | 36      | 32        | 4  | 8                             | 11      | 566    | 525     | 1091   | Modica.                       |
| 39                       | 23         | 23        | ..   | 16      | 16        | ..   | 11                            | 10      | 229    | 236     | 465    | Noto.                         |
| 52                       | 28         | 26        | 2  | 24      | 23        | 1  | 4                             | ..      | 231    | 216     | 447    | Comiso.                       |
| 82                       | 45         | 45        | ..   | 37      | 37        | ..   | 3                             | 2       | 415    | 414     | 829    | Ragusa.                       |
| 60                       | 35         | 33        | 2  | 25      | 24        | 1  | 5                             | 10      | 315    | 354     | 669    | Vittoria.                     |

C. Nei 284 comuni capiluoghi di provincia, di circondario o distretto e nei 61 comuni non capi

Anno 1910.

| COMUNI                       | MATRIMONI  | NATI-VIVI       |            |            |  |  |            |            |  |  |  |
|------------------------------|------------|-----------------|------------|------------|--|--|------------|------------|--|--|--|
|                              |            | Totale dei nati | MASCHI     |            |  |  |            | FEMMINE    |  |  |  |
|                              |            |                 | Totale     | Legittimi  | Illegittimi riconosciuti da uno o da entrambi i genitori | Illegittimi non riconosciuti e nati di stato civile ignoto | Totale     | Legittime  | Illegittime riconosciute da uno o da entrambi i genitori | Illegittime non riconosciute e nate di stato civile ignoto |  |
| Trapani . . . . .            | 401        | 1882            | 959        | 916        | 27   | 16   | 923        | 893        | 17   | 13   |  |
| Alcamo . . . . .             | 250        | 1191            | 611        | 596        | 4  | 11   | 580        | 570        | 3  | 7  |  |
| Mazzara del Vallo . . . . .  | 180        | 757             | 406        | 399        | ..   | 7  | 351        | 344        | ..   | 7  |  |
| Castelvetrano . . . . .      | 180        | 764             | 367        | 348        | 3  | 16   | 397        | 376        | 2  | 19   |  |
| Marsala . . . . .            | 413        | 1681            | 854        | 815        | 15   | 24   | 827        | 789        | 14   | 24   |  |
| Monte San Giuliano . . . . . | 217        | 824             | 404        | 398        | 1  | 5  | 420        | 416        | 3  | 1  |  |
| <b>Cagliari . . . . .</b>    | <b>321</b> | <b>1525</b>     | <b>747</b> | <b>640</b> | <b>62</b>  | <b>45</b>  | <b>778</b> | <b>633</b> | <b>82</b>  | <b>63</b>  |  |
| Iglesias . . . . .           | 135        | 786             | 408        | 381        | 17   | 10   | 378        | 362        | 11   | 5  |  |
| Lanusei . . . . .            | 22         | 128             | 73         | 69         | 2  | 2  | 55         | 52         | 1  | 2  |  |
| Oristano . . . . .           | 48         | 189             | 99         | 91         | 3  | 5  | 90         | 85         | 3  | 2  |  |
| <b>Sassari . . . . .</b>     | <b>303</b> | <b>1293</b>     | <b>675</b> | <b>624</b> | <b>10</b>  | <b>41</b>  | <b>618</b> | <b>552</b> | <b>16</b>  | <b>50</b>  |  |
| Alghero . . . . .            | 75         | 450             | 245        | 233        | 6  | 6  | 205        | 191        | 9  | 5  |  |
| Nuoro . . . . .              | 63         | 227             | 104        | 100        | 3  | 1  | 123        | 112        | 6  | 5  |  |
| Ozieri . . . . .             | 59         | 251             | 131        | 128        | 2  | 1  | 120        | 114        | 3  | 3  |  |
| Tempio Pausania . . . . .    | 141        | 627             | 315        | 307        | 5  | 3  | 312        | 304        | 6  | 2  |  |

**RIASSUNTO**

|  |              |               |               |               |             |             |               |               |             |             |
|--|--------------|---------------|---------------|---------------|-------------|-------------|---------------|---------------|-------------|-------------|
| <b>69 Comuni capiluoghi di provincia . .</b>   | <b>46415</b> | <b>173689</b> | <b>88554</b>  | <b>79690</b>  | <b>4705</b> | <b>4158</b> | <b>85135</b>  | <b>76516</b>  | <b>4478</b> | <b>4141</b> |
| <b>215 Comuni capiluoghi di circondario o distretto . . . . .</b>                                | <b>23360</b> | <b>108545</b> | <b>52921</b>  | <b>50112</b>  | <b>1675</b> | <b>1134</b> | <b>50624</b>  | <b>47749</b>  | <b>1604</b> | <b>1271</b> |
| <b>61 Comuni non capiluoghi aventi, al 10 febbraio 1901, più di 20000 abitanti (1) . . . . .</b> | <b>13733</b> | <b>61264</b>  | <b>31401</b>  | <b>29886</b>  | <b>944</b>  | <b>571</b>  | <b>29863</b>  | <b>28399</b>  | <b>882</b>  | <b>582</b>  |
| <b>TOTALE . . .</b>  | <b>83508</b> | <b>338498</b> | <b>172876</b> | <b>159688</b> | <b>7325</b> | <b>5863</b> | <b>165622</b> | <b>152664</b> | <b>6964</b> | <b>5994</b> |

(1) Non compresi cinque comuni che nel 1881 avevano più di 15000 e nel 1901 meno di 20000 abitanti. Veggasi, a tale proposito, la nota a pagina 22.

DELLA POPOLAZIONE NELL'ANNO 1910.

*luoghi che al tempo del censimento del 10 febbraio 1901 avevano più di 20000 abitanti (1).*

Anno 1910.

| Totale<br>dei nati-morti | NATI-MORTI |           |  |         |           |  | FIGLI NATURALI<br>LEGGITTIMATI |         | MORTI  |         |        | COMUNI             |
|--------------------------|------------|-----------|--|---------|-----------|--|--------------------------------|---------|--------|---------|--------|--------------------|
|                          | MASCHI     |           |  | FEMMINE |           |  | Maschi                         | Femmine | Maschi | Femmine | Totale |                    |
|                          | Totale     | Legittimi | Illegittimi<br>e nati morti<br>di stato civile<br>ignoto | Totale  | Legittime | Illegittime<br>e nate morte<br>di stato civile<br>ignoto |                                |         |        |         |        |                    |
| 78                       | 49         | 49        | ..   | 29      | 27        | 2  | 4                              | 11      | 476    | 499     | 975    | Trapani.           |
| 56                       | 29         | 29        | ..   | 27      | 27        | ..   | 3                              | 9       | 374    | 373     | 747    | Alcamo.            |
| 39                       | 27         | 23        | 4  | 12      | 11        | 1  | 2                              | ..      | 213    | 227     | 440    | Mazzara del Vallo. |
| 37                       | 15         | 14        | 1  | 22      | 21        | 1  | 1                              | 2       | 233    | 232     | 465    | Castelvetro.       |
| 79                       | 39         | 38        | 1  | 40      | 37        | 3  | 6                              | 6       | 417    | 456     | 873    | Marsala.           |
| 34                       | 14         | 14        | ..   | 20      | 19        | 1  | 2                              | 1       | 199    | 250     | 449    | Monte San Giuliano |
| 58                       | 33         | 31        | 2  | 25      | 21        | 4  | 26                             | 22      | 503    | 481     | 984    | Cagliari.          |
| 43                       | 25         | 24        | 1  | 18      | 16        | 2  | 6                              | 4       | 259    | 208     | 467    | Iglesias.          |
| 6                        | 4          | 4         | ..   | 2       | 2         | ..   | ..                             | ..      | 33     | 23      | 56     | Lanusei.           |
| 7                        | 5          | 3         | 2  | 2       | 2         | ..   | 4                              | 8       | 94     | 76      | 170    | Oristano.          |
| 78                       | 37         | 34        | 3  | 41      | 39        | 2  | 7                              | 11      | 406    | 409     | 815    | Sassari.           |
| 9                        | 7          | 7         | ..   | 2       | 2         | ..   | 1                              | 5       | 160    | 136     | 296    | Alghero.           |
| 15                       | 9          | 6         | 3  | 6       | 2         | 4  | 2                              | 1       | 53     | 62      | 115    | Nuoro.             |
| 3                        | 1          | 1         | ..   | 2       | 2         | ..   | ..                             | ..      | 79     | 78      | 157    | Ozieri.            |
| 22                       | 10         | 10        | ..   | 12      | 12        | ..   | 14                             | 10      | 132    | 151     | 283    | Tempio Pausania.   |

**GENERALE.**

|       |      |      |     |      |      |     |      |      |        |        |        |  |
|-------|------|------|-----|------|------|-----|------|------|--------|--------|--------|--|
| 8882  | 4935 | 4281 | 654 | 3947 | 3417 | 530 | 1943 | 1952 | 68427  | 63039  | 131466 | 69 Comuni capiluoghi<br>di provincia.  |
| 4885  | 2755 | 2567 | 188 | 2130 | 1980 | 150 | 922  | 878  | 33449  | 31893  | 65342  | 215 Comuni capiluoghi<br>di circondario o<br>distretto.                              |
| 3331  | 1837 | 1743 | 94  | 1494 | 1400 | 94  | 478  | 441  | 19143  | 18904  | 38047  | 61 Comuni non capil.<br>aventi, al 10 feb-<br>braio 1901, più di<br>20000 abit. (1). |
| 17098 | 9527 | 8591 | 936 | 7571 | 6797 | 774 | 3343 | 3271 | 121019 | 113336 | 234855 | TOTALE.  |

TAVOLA II. — MOVIMENTO DELLA POPOLAZIONE

Per provincie, compar

Anno 1910.

| PROVINCIE                    | GENNAIO   |        |         |            |         |        | FEBBRAIO |           |        |         |            |         | MARZO  |         |           |        |         |            |         |
|------------------------------|-----------|--------|---------|------------|---------|--------|----------|-----------|--------|---------|------------|---------|--------|---------|-----------|--------|---------|------------|---------|
|                              | MATRIMONI | NATI   |         | NATI-MORTI |         | MORTI  |          | MATRIMONI | NATI   |         | NATI-MORTI |         | MORTI  |         | MATRIMONI | NATI   |         | NATI-MORTI |         |
|                              |           | Maschi | Femmine | Maschi     | Femmine | Maschi | Femmine  |           | Maschi | Femmine | Maschi     | Femmine | Maschi | Femmine |           | Maschi | Femmine | Maschi     | Femmine |
|                              |           |        |         |            |         |        |          |           |        |         |            |         |        |         |           |        |         |            |         |
| Alessandria . . . . .        | 1216      | 856    | 812     | 41         | 30      | 690    | 661      | 614       | 873    | 814     | 39         | 24      | 739    | 709     | 260       | 1057   | 1022    | 44         | 31      |
| Cuneo . . . . .              | 632       | 827    | 761     | 40         | 30      | 637    | 574      | 475       | 765    | 721     | 41         | 33      | 652    | 657     | 340       | 938    | 857     | 55         | 40      |
| Novara . . . . .             | 1414      | 753    | 718     | 36         | 25      | 555    | 567      | 747       | 711    | 710     | 29         | 28      | 674    | 633     | 251       | 761    | 708     | 33         | 25      |
| Torino . . . . .             | 877       | 1115   | 1185    | 67         | 47      | 1058   | 1041     | 775       | 1079   | 1044    | 52         | 48      | 1007   | 988     | 689       | 1316   | 1239    | 75         | 37      |
| Genova . . . . .             | 612       | 1138   | 1116    | 70         | 58      | 851    | 825      | 761       | 1148   | 1025    | 75         | 61      | 976    | 864     | 274       | 1332   | 1295    | 80         | 66      |
| Porto Maurizio . . . . .     | 89        | 152    | 144     | 8          | 9       | 105    | 107      | 66        | 145    | 120     | 6          | 1       | 135    | 124     | 44        | 169    | 133     | 10         | 8       |
| Bergamo . . . . .            | 621       | 861    | 829     | 47         | 33      | 759    | 733      | 584       | 822    | 776     | 38         | 31      | 773    | 687     | 193       | 922    | 871     | 52         | 41      |
| Brescia . . . . .            | 553       | 838    | 814     | 46         | 38      | 647    | 626      | 465       | 830    | 810     | 43         | 33      | 711    | 645     | 245       | 930    | 898     | 55         | 42      |
| Como . . . . .               | 1437      | 764    | 784     | 38         | 27      | 662    | 601      | 567       | 751    | 686     | 37         | 25      | 622    | 629     | 169       | 800    | 746     | 28         | 25      |
| Cremona . . . . .            | 481       | 463    | 459     | 15         | 13      | 360    | 362      | 318       | 402    | 371     | 18         | 17      | 339    | 302     | 110       | 440    | 448     | 21         | 16      |
| Mantova . . . . .            | 259       | 407    | 402     | 35         | 26      | 298    | 340      | 235       | 464    | 402     | 34         | 24      | 310    | 277     | 183       | 508    | 523     | 30         | 21      |
| Milano . . . . .             | 2496      | 2397   | 2424    | 87         | 77      | 1695   | 1590     | 1178      | 2147   | 2068    | 78         | 65      | 1505   | 1410    | 601       | 2329   | 2244    | 100        | 67      |
| Pavia . . . . .              | 794       | 596    | 499     | 31         | 17      | 450    | 368      | 438       | 523    | 554     | 36         | 19      | 408    | 386     | 101       | 648    | 570     | 29         | 27      |
| Sondrio . . . . .            | 128       | 195    | 188     | 13         | 11      | 140    | 114      | 116       | 176    | 176     | 8          | 9       | 142    | 132     | 78        | 188    | 171     | 6          | 5       |
| Belluno . . . . .            | 275       | 246    | 251     | 11         | 11      | 182    | 168      | 348       | 238    | 215     | 11         | 11      | 175    | 211     | 170       | 237    | 255     | 9          | 4       |
| Padova . . . . .             | 293       | 653    | 613     | 26         | 37      | 472    | 408      | 470       | 649    | 580     | 38         | 33      | 394    | 382     | 339       | 837    | 746     | 35         | 21      |
| Rovigo . . . . .             | 249       | 352    | 346     | 29         | 23      | 241    | 246      | 264       | 431    | 362     | 22         | 14      | 241    | 210     | 172       | 548    | 466     | 28         | 17      |
| Treviso . . . . .            | 328       | 760    | 693     | 35         | 27      | 423    | 394      | 537       | 730    | 677     | 29         | 32      | 410    | 360     | 459       | 900    | 758     | 32         | 22      |
| Udine . . . . .              | 941       | 827    | 819     | 37         | 31      | 577    | 558      | 1026      | 727    | 696     | 33         | 27      | 538    | 502     | 650       | 852    | 834     | 42         | 26      |
| Venezia . . . . .            | 275       | 641    | 606     | 26         | 26      | 516    | 455      | 314       | 638    | 581     | 31         | 21      | 440    | 372     | 212       | 715    | 719     | 27         | 23      |
| Verona . . . . .             | 347       | 548    | 593     | 28         | 28      | 405    | 373      | 461       | 531    | 534     | 35         | 26      | 412    | 363     | 289       | 587    | 579     | 25         | 26      |
| Vicenza . . . . .            | 390       | 697    | 633     | 28         | 24      | 448    | 458      | 612       | 656    | 626     | 37         | 23      | 467    | 410     | 412       | 793    | 693     | 31         | 20      |
| Bologna . . . . .            | 308       | 735    | 626     | 31         | 25      | 512    | 459      | 367       | 704    | 658     | 40         | 29      | 479    | 443     | 344       | 769    | 749     | 33         | 40      |
| Ferrara . . . . .            | 147       | 498    | 475     | 35         | 19      | 281    | 306      | 177       | 548    | 478     | 23         | 25      | 251    | 246     | 182       | 609    | 517     | 26         | 20      |
| Forlì . . . . .              | 213       | 458    | 458     | 26         | 30      | 284    | 255      | 245       | 533    | 465     | 26         | 22      | 303    | 296     | 222       | 670    | 669     | 30         | 14      |
| Modena . . . . .             | 198       | 539    | 514     | 30         | 30      | 445    | 387      | 235       | 485    | 476     | 28         | 24      | 379    | 324     | 212       | 636    | 570     | 32         | 28      |
| Parma . . . . .              | 177       | 418    | 374     | 26         | 21      | 365    | 291      | 238       | 415    | 436     | 26         | 28      | 311    | 287     | 189       | 544    | 482     | 37         | 25      |
| Piacenza . . . . .           | 222       | 309    | 296     | 29         | 19      | 307    | 267      | 186       | 301    | 297     | 21         | 15      | 238    | 223     | 142       | 438    | 399     | 21         | 15      |
| Ravenna . . . . .            | 154       | 301    | 273     | 14         | 11      | 199    | 158      | 166       | 273    | 249     | 6          | 7       | 172    | 167     | 159       | 350    | 320     | 15         | 7       |
| Reggio nell'Emilia . . . . . | 210       | 475    | 435     | 24         | 21      | 321    | 324      | 236       | 487    | 434     | 35         | 24      | 332    | 259     | 227       | 561    | 494     | 35         | 24      |
| Arezzo . . . . .             | 258       | 405    | 407     | 22         | 25      | 250    | 239      | 268       | 382    | 373     | 25         | 24      | 269    | 211     | 157       | 477    | 493     | 29         | 26      |
| Firenze . . . . .            | 642       | 1187   | 1146    | 69         | 57      | 923    | 871      | 848       | 1212   | 1221    | 79         | 61      | 796    | 716     | 449       | 1439   | 1402    | 77         | 51      |
| Grosseto . . . . .           | 94        | 234    | 219     | 17         | 8       | 112    | 114      | 134       | 232    | 196     | 12         | 10      | 137    | 103     | 88        | 264    | 214     | 21         | 16      |
| Livorno . . . . .            | 69        | 140    | 150     | 6          | 6       | 127    | 125      | 91        | 133    | 138     | 5          | 3       | 137    | 92      | 67        | 157    | 140     | 5          | 4       |
| Lucca . . . . .              | 221       | 490    | 453     | 27         | 19      | 264    | 314      | 313       | 381    | 360     | 19         | 15      | 248    | 245     | 146       | 426    | 429     | 27         | 13      |
| Massa e Carrara . . . . .    | 145       | 361    | 307     | 16         | 15      | 243    | 228      | 181       | 308    | 285     | 11         | 16      | 188    | 213     | 146       | 354    | 340     | 11         | 16      |
| Pisa . . . . .               | 254       | 475    | 461     | 23         | 20      | 279    | 273      | 329       | 514    | 424     | 18         | 10      | 317    | 265     | 136       | 551    | 493     | 26         | 16      |
| Siena . . . . .              | 208       | 314    | 234     | 16         | 17      | 212    | 193      | 250       | 363    | 311     | 15         | 24      | 233    | 203     | 146       | 461    | 388     | 22         | 16      |
| Ancona . . . . .             | 263       | 501    | 463     | 26         | 18      | 277    | 300      | 233       | 561    | 500     | 20         | 16      | 285    | 281     | 121       | 637    | 588     | 22         | 16      |
| Ascoli Piceno . . . . .      | 225       | 411    | 364     | 16         | 19      | 267    | 266      | 231       | 422    | 397     | 14         | 8       | 210    | 243     | 117       | 484    | 476     | 21         | 17      |
| Macerata . . . . .           | 207       | 410    | 417     | 12         | 17      | 237    | 246      | 177       | 420    | 459     | 28         | 16      | 221    | 245     | 91        | 534    | 554     | 22         | 25      |
| Pesaro e Urbino . . . . .    | 222       | 400    | 394     | 38         | 22      | 290    | 276      | 236       | 444    | 416     | 24         | 23      | 274    | 302     | 173       | 542    | 511     | 35         | 34      |
| Perugia . . . . .            | 622       | 1029   | 901     | 68         | 51      | 639    | 645      | 681       | 1082   | 959     | 64         | 45      | 614    | 631     | 305       | 1303   | 1301    | 62         | 57      |
| Roma . . . . .               | 1041      | 1930   | 1796    | 103        | 103     | 1285   | 1218     | 952       | 1734   | 1682    | 103        | 84      | 1160   | 1019    | 534       | 2006   | 1957    | 105        | 80      |

NEI SINGOLI MESI DELL'ANNO 1910.

*timenti e pel Regno.*

Anno 1910.

|        |         | APRILE    |        |            |        |         |        |         |           | MAGGIO |         |            |         |        |         |           |        | GIUGNO     |        |         |        |         |  |  |  |
|--------|---------|-----------|--------|------------|--------|---------|--------|---------|-----------|--------|---------|------------|---------|--------|---------|-----------|--------|------------|--------|---------|--------|---------|--|--|--|
| MORTI  |         | NATI      |        | NATI-MORTI |        | MORTI   |        | MORTI   |           | NATI   |         | NATI-MORTI |         | MORTI  |         | NATI      |        | NATI-MORTI |        | MORTI   |        |         |  |  |  |
| Maschi | Femmine | MATRIMONI | Maschi | Femmine    | Maschi | Femmine | Maschi | Femmine | MATRIMONI | Maschi | Femmine | Maschi     | Femmine | Maschi | Femmine | MATRIMONI | Maschi | Femmine    | Maschi | Femmine | Maschi | Femmine |  |  |  |
| 757    | 692     | 1109      | 1049   | 1088       | 36     | 28      | 685    | 612     | 407       | 1027   | 992     | 28         | 26      | 661    | 600     | 250       | 916    | 840        | 30     | 19      | 584    | 520     |  |  |  |
| 704    | 658     | 624       | 1012   | 897        | 51     | 42      | 654    | 636     | 438       | 979    | 902     | 50         | 37      | 603    | 546     | 265       | 788    | 790        | 39     | 31      | 570    | 508     |  |  |  |
| 575    | 570     | 756       | 771    | 726        | 32     | 28      | 561    | 533     | 446       | 710    | 701     | 28         | 28      | 508    | 504     | 256       | 708    | 719        | 26     | 20      | 486    | 451     |  |  |  |
| 1094   | 1085    | 1067      | 1176   | 1114       | 58     | 47      | 1062   | 1060    | 732       | 1160   | 1166    | 57         | 51      | 1007   | 989     | 559       | 1113   | 1105       | 59     | 48      | 952    | 890     |  |  |  |
| 912    | 854     | 1052      | 1206   | 1234       | 67     | 57      | 852    | 769     | 351       | 1186   | 1160    | 69         | 56      | 735    | 719     | 642       | 1072   | 1096       | 58     | 48      | 680    | 588     |  |  |  |
| 169    | 181     | 119       | 125    | 129        | 12     | 3       | 119    | 115     | 66        | 139    | 126     | 3          | 6       | 115    | 124     | 82        | 136    | 109        | 10     | 4       | 109    | 81      |  |  |  |
| 672    | 620     | 437       | 907    | 840        | 36     | 31      | 539    | 520     | 352       | 902    | 893     | 40         | 30      | 541    | 515     | 152       | 870    | 884        | 47     | 27      | 608    | 591     |  |  |  |
| 638    | 565     | 387       | 972    | 857        | 54     | 32      | 583    | 490     | 291       | 997    | 876     | 45         | 31      | 522    | 570     | 169       | 987    | 866        | 42     | 34      | 586    | 583     |  |  |  |
| 642    | 561     | 577       | 772    | 710        | 40     | 27      | 537    | 541     | 289       | 760    | 737     | 38         | 32      | 532    | 532     | 170       | 779    | 782        | 30     | 27      | 524    | 465     |  |  |  |
| 338    | 287     | 237       | 483    | 444        | 30     | 21      | 307    | 283     | 141       | 495    | 470     | 23         | 22      | 311    | 253     | 46        | 491    | 437        | 26     | 22      | 280    | 239     |  |  |  |
| 304    | 260     | 158       | 558    | 482        | 34     | 20      | 282    | 214     | 115       | 540    | 503     | 30         | 23      | 259    | 251     | 315       | 444    | 438        | 26     | 25      | 268    | 262     |  |  |  |
| 1490   | 1235    | 1593      | 2274   | 2105       | 86     | 65      | 1414   | 1247    | 992       | 2366   | 2265    | 95         | 67      | 1393   | 1196    | 605       | 2397   | 2250       | 89     | 66      | 1351   | 1180    |  |  |  |
| 410    | 369     | 510       | 706    | 656        | 23     | 24      | 381    | 328     | 242       | 637    | 572     | 23         | 9       | 344    | 317     | 131       | 558    | 553        | 34     | 15      | 298    | 286     |  |  |  |
| 119    | 128     | 130       | 162    | 149        | 10     | 7       | 127    | 110     | 91        | 160    | 174     | 9          | 9       | 136    | 136     | 78        | 162    | 170        | 7      | 6       | 124    | 105     |  |  |  |
| 185    | 205     | 132       | 223    | 263        | 11     | 12      | 175    | 210     | 78        | 260    | 241     | 13         | 11      | 142    | 162     | 47        | 276    | 300        | 11     | 8       | 151    | 141     |  |  |  |
| 391    | 361     | 406       | 978    | 825        | 28     | 27      | 391    | 330     | 346       | 967    | 903     | 28         | 27      | 393    | 311     | 191       | 852    | 712        | 24     | 21      | 307    | 334     |  |  |  |
| 230    | 213     | 171       | 486    | 494        | 21     | 17      | 215    | 213     | 158       | 543    | 509     | 26         | 11      | 215    | 225     | 124       | 445    | 454        | 11     | 14      | 197    | 216     |  |  |  |
| 392    | 361     | 420       | 843    | 828        | 24     | 23      | 328    | 358     | 261       | 805    | 804     | 36         | 31      | 361    | 342     | 167       | 780    | 744        | 17     | 24      | 359    | 337     |  |  |  |
| 543    | 514     | 515       | 780    | 681        | 24     | 20      | 538    | 517     | 242       | 860    | 774     | 45         | 19      | 530    | 456     | 154       | 887    | 849        | 37     | 25      | 406    | 468     |  |  |  |
| 439    | 378     | 327       | 752    | 703        | 20     | 15      | 410    | 375     | 292       | 755    | 731     | 27         | 16      | 397    | 339     | 194       | 714    | 705        | 18     | 26      | 372    | 357     |  |  |  |
| 372    | 351     | 361       | 637    | 595        | 29     | 20      | 378    | 307     | 279       | 677    | 635     | 24         | 21      | 314    | 325     | 135       | 651    | 600        | 33     | 20      | 332    | 303     |  |  |  |
| 421    | 411     | 422       | 777    | 687        | 25     | 22      | 408    | 356     | 301       | 853    | 744     | 33         | 33      | 368    | 338     | 146       | 720    | 800        | 25     | 28      | 367    | 371     |  |  |  |
| 520    | 462     | 532       | 802    | 789        | 30     | 28      | 482    | 393     | 406       | 800    | 846     | 30         | 21      | 481    | 395     | 418       | 683    | 634        | 34     | 25      | 377    | 324     |  |  |  |
| 277    | 230     | 219       | 540    | 530        | 31     | 17      | 243    | 224     | 177       | 539    | 530     | 24         | 14      | 207    | 197     | 122       | 478    | 463        | 24     | 24      | 202    | 195     |  |  |  |
| 345    | 330     | 341       | 547    | 567        | 22     | 14      | 258    | 255     | 178       | 540    | 439     | 15         | 22      | 236    | 217     | 204       | 455    | 404        | 20     | 15      | 188    | 184     |  |  |  |
| 344    | 318     | 267       | 574    | 627        | 26     | 25      | 292    | 296     | 249       | 649    | 593     | 40         | 28      | 294    | 315     | 195       | 492    | 490        | 24     | 16      | 273    | 246     |  |  |  |
| 360    | 322     | 229       | 549    | 524        | 34     | 18      | 327    | 294     | 207       | 495    | 463     | 30         | 13      | 294    | 283     | 133       | 472    | 459        | 23     | 20      | 256    | 264     |  |  |  |
| 260    | 202     | 185       | 465    | 447        | 16     | 6       | 239    | 217     | 142       | 425    | 404     | 22         | 11      | 234    | 205     | 95        | 332    | 332        | 16     | 14      | 168    | 161     |  |  |  |
| 181    | 168     | 325       | 331    | 314        | 19     | 6       | 157    | 158     | 94        | 290    | 279     | 10         | 4       | 162    | 141     | 129       | 259    | 254        | 12     | 7       | 175    | 120     |  |  |  |
| 318    | 270     | 266       | 591    | 563        | 24     | 27      | 256    | 267     | 204       | 536    | 555     | 23         | 17      | 268    | 240     | 155       | 472    | 445        | 20     | 24      | 229    | 215     |  |  |  |
| 279    | 270     | 382       | 507    | 540        | 22     | 29      | 240    | 217     | 160       | 518    | 480     | 30         | 21      | 213    | 195     | 227       | 431    | 401        | 22     | 24      | 196    | 190     |  |  |  |
| 853    | 790     | 1049      | 1434   | 1375       | 61     | 58      | 742    | 681     | 502       | 1332   | 1256    | 68         | 46      | 730    | 598     | 733       | 1213   | 1171       | 59     | 48      | 606    | 585     |  |  |  |
| 114    | 102     | 159       | 217    | 222        | 14     | 6       | 125    | 112     | 132       | 216    | 201     | 11         | 8       | 104    | 82      | 79        | 203    | 200        | 6      | 9       | 79     | 82      |  |  |  |
| 136    | 93      | 133       | 141    | 141        | 6      | 3       | 117    | 89      | 55        | 162    | 140     | 7          | 3       | 93     | 100     | 83        | 142    | 143        | 5      | ...     | 104    | 79      |  |  |  |
| 258    | 244     | 312       | 403    | 413        | 22     | 15      | 218    | 214     | 228       | 440    | 370     | 18         | 14      | 212    | 210     | 170       | 446    | 407        | 20     | 18      | 230    | 192     |  |  |  |
| 193    | 160     | 184       | 339    | 305        | 20     | 14      | 199    | 169     | 94        | 343    | 307     | 11         | 21      | 160    | 161     | 111       | 320    | 314        | 8      | 14      | 168    | 153     |  |  |  |
| 279    | 273     | 400       | 443    | 468        | 25     | 11      | 269    | 242     | 153       | 496    | 418     | 21         | 11      | 241    | 204     | 175       | 413    | 405        | 25     | 11      | 193    | 159     |  |  |  |
| 217    | 199     | 315       | 442    | 378        | 30     | 23      | 203    | 185     | 160       | 375    | 336     | 15         | 15      | 180    | 144     | 161       | 298    | 281        | 10     | 18      | 156    | 134     |  |  |  |
| 311    | 269     | 433       | 509    | 504        | 25     | 20      | 294    | 267     | 138       | 447    | 417     | 24         | 23      | 251    | 213     | 175       | 387    | 372        | 15     | 18      | 196    | 181     |  |  |  |
| 229    | 217     | 280       | 393    | 392        | 5      | 18      | 208    | 190     | 110       | 393    | 346     | 19         | 17      | 178    | 192     | 97        | 312    | 321        | 9      | 10      | 178    | 139     |  |  |  |
| 271    | 241     | 294       | 475    | 470        | 26     | 22      | 213    | 213     | 133       | 412    | 364     | 23         | 10      | 184    | 173     | 123       | 401    | 325        | 20     | 13      | 158    | 138     |  |  |  |
| 315    | 287     | 255       | 474    | 462        | 20     | 13      | 264    | 271     | 187       | 433    | 388     | 12         | 9       | 206    | 205     | 133       | 343    | 332        | 18     | 16      | 188    | 164     |  |  |  |
| 673    | 609     | 892       | 1288   | 1204       | 64     | 49      | 589    | 598     | 307       | 1233   | 1040    | 56         | 46      | 503    | 438     | 464       | 856    | 927        | 53     | 38      | 432    | 402     |  |  |  |
| 1168   | 1110    | 1284      | 1829   | 1741       | 98     | 82      | 1189   | 1073    | 634       | 1712   | 1598    | 74         | 78      | 1114   | 953     | 716       | 1570   | 1502       | 71     | 60      | 1103   | 953     |  |  |  |

Segue TAVOLA II. — MOVIMENTO DELLA POPO

Per provincie, compar

Anno 1910.

| PROVINCIE                    | LUGLIO    |        |         |            |         |        |         |           | AGOSTO |         |            |         |        |         |           |        | SETTEMBRE |            |         |  |
|------------------------------|-----------|--------|---------|------------|---------|--------|---------|-----------|--------|---------|------------|---------|--------|---------|-----------|--------|-----------|------------|---------|--|
|                              | MATRIMONI | NATI   |         | NATI-MORTI |         | MORTI  |         | MATRIMONI | NATI   |         | NATI-MORTI |         | MORTI  |         | MATRIMONI | NATI   |           | NATI-MORTI |         |  |
|                              |           | Maschi | Femmine | Maschi     | Femmine | Maschi | Femmine |           | Maschi | Femmine | Maschi     | Femmine | Maschi | Femmine |           | Maschi | Femmine   | Maschi     | Femmine |  |
|                              |           |        |         |            |         |        |         |           |        |         |            |         |        |         |           |        |           |            |         |  |
| Alessandria . . . . .        | 170       | 874    | 891     | 20         | 19      | 635    | 581     | 249       | 836    | 831     | 24         | 22      | 636    | 515     | 349       | 790    | 713       | 27         | 25      |  |
| Cuneo . . . . .              | 200       | 857    | 827     | 36         | 28      | 637    | 607     | 230       | 780    | 704     | 43         | 31      | 648    | 550     | 456       | 699    | 670       | 39         | 32      |  |
| Novara . . . . .             | 193       | 806    | 775     | 30         | 11      | 513    | 523     | 258       | 820    | 747     | 34         | 24      | 487    | 473     | 341       | 778    | 858       | 37         | 27      |  |
| Torino . . . . .             | 469       | 1179   | 1112    | 57         | 50      | 1040   | 979     | 437       | 1105   | 1056    | 43         | 39      | 910    | 910     | 688       | 1092   | 1054      | 52         | 31      |  |
| Genova . . . . .             | 529       | 1245   | 1157    | 65         | 45      | 683    | 666     | 446       | 1187   | 1088    | 62         | 57      | 646    | 631     | 548       | 1149   | 1087      | 61         | 54      |  |
| Porto Maurizio . . . . .     | 47        | 159    | 160     | 4          | 3       | 114    | 124     | 67        | 135    | 131     | 6          | 5       | 136    | 110     | 85        | 128    | 133       | 7          | 1       |  |
| Bergamo . . . . .            | 105       | 1040   | 988     | 34         | 23      | 799    | 801     | 152       | 1038   | 983     | 45         | 38      | 751    | 679     | 235       | 1063   | 987       | 39         | 33      |  |
| Brescia . . . . .            | 177       | 948    | 914     | 41         | 31      | 759    | 629     | 198       | 1003   | 874     | 39         | 34      | 689    | 618     | 253       | 935    | 891       | 41         | 30      |  |
| Como . . . . .               | 158       | 823    | 815     | 29         | 31      | 586    | 567     | 151       | 908    | 821     | 50         | 29      | 555    | 521     | 243       | 972    | 945       | 40         | 29      |  |
| Cremona . . . . .            | 41        | 514    | 474     | 27         | 17      | 285    | 288     | 80        | 536    | 479     | 17         | 9       | 315    | 267     | 113       | 550    | 477       | 31         | 5       |  |
| Mantova . . . . .            | 139       | 476    | 427     | 24         | 20      | 304    | 264     | 117       | 490    | 526     | 28         | 24      | 245    | 205     | 157       | 470    | 492       | 30         | 22      |  |
| Milano . . . . .             | 646       | 2493   | 2339    | 86         | 77      | 1495   | 1409    | 525       | 2563   | 2480    | 84         | 65      | 1371   | 1253    | 871       | 2604   | 2430      | 88         | 48      |  |
| Pavia . . . . .              | 110       | 583    | 553     | 21         | 8       | 339    | 300     | 123       | 540    | 447     | 17         | 16      | 333    | 296     | 192       | 552    | 486       | 22         | 15      |  |
| Sondrio . . . . .            | 52        | 189    | 203     | 10         | 6       | 131    | 151     | 31        | 210    | 191     | 14         | 11      | 142    | 165     | 33        | 202    | 197       | 9          | 4       |  |
| Belluno . . . . .            | 51        | 316    | 261     | 17         | 8       | 170    | 157     | 47        | 375    | 376     | 10         | 4       | 157    | 165     | 48        | 450    | 429       | 6          | 9       |  |
| Padova . . . . .             | 228       | 867    | 801     | 32         | 26      | 430    | 396     | 155       | 854    | 798     | 28         | 36      | 421    | 402     | 155       | 928    | 916       | 31         | 23      |  |
| Rovigo . . . . .             | 100       | 475    | 465     | 12         | 14      | 239    | 229     | 99        | 529    | 495     | 17         | 16      | 226    | 180     | 101       | 505    | 493       | 17         | 11      |  |
| Treviso . . . . .            | 127       | 729    | 704     | 22         | 19      | 373    | 332     | 110       | 816    | 759     | 27         | 25      | 317    | 308     | 149       | 830    | 761       | 19         | 25      |  |
| Udine . . . . .              | 186       | 1096   | 1046    | 54         | 39      | 463    | 493     | 137       | 1303   | 1193    | 44         | 34      | 441    | 444     | 166       | 1412   | 1358      | 48         | 30      |  |
| Venezia . . . . .            | 221       | 636    | 712     | 21         | 15      | 425    | 409     | 177       | 756    | 733     | 30         | 21      | 385    | 394     | 253       | 689    | 686       | 18         | 20      |  |
| Verona . . . . .             | 194       | 637    | 631     | 33         | 16      | 360    | 356     | 130       | 701    | 690     | 25         | 15      | 372    | 354     | 152       | 666    | 694       | 17         | 19      |  |
| Vicenza . . . . .            | 168       | 851    | 769     | 27         | 33      | 423    | 437     | 134       | 800    | 727     | 31         | 19      | 414    | 444     | 162       | 898    | 817       | 43         | 23      |  |
| Bologna . . . . .            | 323       | 735    | 685     | 38         | 29      | 391    | 337     | 259       | 769    | 700     | 37         | 30      | 391    | 334     | 311       | 826    | 697       | 31         | 32      |  |
| Ferrara . . . . .            | 136       | 538    | 465     | 17         | 17      | 220    | 201     | 96        | 610    | 552     | 17         | 14      | 222    | 201     | 107       | 596    | 539       | 15         | 19      |  |
| Forlì . . . . .              | 192       | 456    | 456     | 15         | 11      | 232    | 226     | 166       | 424    | 406     | 17         | 13      | 272    | 285     | 199       | 451    | 429       | 16         | 17      |  |
| Modena . . . . .             | 157       | 526    | 491     | 25         | 29      | 246    | 226     | 193       | 518    | 457     | 21         | 21      | 239    | 196     | 213       | 520    | 522       | 21         | 19      |  |
| Parma . . . . .              | 128       | 428    | 439     | 28         | 15      | 248    | 211     | 130       | 460    | 424     | 35         | 14      | 233    | 214     | 175       | 464    | 475       | 26         | 23      |  |
| Piacenza . . . . .           | 100       | 336    | 335     | 21         | 16      | 162    | 151     | 72        | 355    | 340     | 16         | 11      | 196    | 179     | 88        | 348    | 311       | 12         | 10      |  |
| Ravenna . . . . .            | 127       | 263    | 257     | 9          | 11      | 136    | 144     | 94        | 238    | 240     | 7          | 10      | 178    | 185     | 135       | 262    | 242       | 11         | 11      |  |
| Reggio nell'Emilia . . . . . | 178       | 494    | 441     | 29         | 21      | 260    | 254     | 155       | 533    | 455     | 22         | 19      | 251    | 205     | 207       | 511    | 519       | 25         | 13      |  |
| Arezzo . . . . .             | 137       | 375    | 381     | 26         | 24      | 232    | 202     | 119       | 349    | 325     | 21         | 11      | 230    | 221     | 185       | 352    | 338       | 18         | 16      |  |
| Firenze . . . . .            | 560       | 1257   | 1223    | 42         | 41      | 725    | 650     | 480       | 1134   | 1116    | 48         | 53      | 758    | 634     | 575       | 1137   | 1012      | 44         | 42      |  |
| Grosseto . . . . .           | 82        | 201    | 176     | 11         | 4       | 115    | 116     | 61        | 168    | 185     | 11         | 4       | 100    | 113     | 122       | 161    | 181       | 9          | 7       |  |
| Livorno . . . . .            | 84        | 171    | 140     | 10         | 5       | 111    | 96      | 57        | 155    | 138     | 5          | 1       | 109    | 94      | 81        | 134    | 136       | 3          | 2       |  |
| Lucca . . . . .              | 142       | 371    | 356     | 21         | 16      | 225    | 193     | 116       | 397    | 373     | 24         | 16      | 216    | 213     | 178       | 401    | 376       | 21         | 13      |  |
| Massa e Carrara . . . . .    | 110       | 365    | 317     | 20         | 15      | 201    | 170     | 105       | 292    | 281     | 16         | 8       | 181    | 183     | 142       | 300    | 319       | 16         | 15      |  |
| Pisa . . . . .               | 159       | 398    | 400     | 10         | 12      | 231    | 180     | 105       | 388    | 402     | 16         | 10      | 204    | 225     | 218       | 377    | 344       | 16         | 11      |  |
| Siena . . . . .              | 119       | 272    | 276     | 14         | 19      | 182    | 142     | 98        | 275    | 240     | 16         | 10      | 201    | 166     | 151       | 263    | 252       | 12         | 12      |  |
| Ancona . . . . .             | 131       | 404    | 369     | 20         | 18      | 243    | 246     | 119       | 387    | 370     | 18         | 10      | 253    | 254     | 278       | 386    | 377       | 13         | 8       |  |
| Ascoli Piceno . . . . .      | 126       | 315    | 319     | 12         | 17      | 210    | 221     | 118       | 309    | 267     | 18         | 15      | 248    | 236     | 216       | 354    | 345       | 19         | 9       |  |
| Macerata . . . . .           | 114       | 334    | 333     | 21         | 21      | 194    | 176     | 131       | 325    | 243     | 19         | 8       | 201    | 197     | 348       | 324    | 301       | 14         | 13      |  |
| Pesaro e Urbino . . . . .    | 144       | 384    | 371     | 18         | 12      | 180    | 199     | 126       | 317    | 319     | 10         | 13      | 217    | 224     | 138       | 363    | 356       | 17         | 16      |  |
| Perugia . . . . .            | 300       | 794    | 758     | 51         | 33      | 508    | 503     | 305       | 710    | 681     | 47         | 42      | 536    | 509     | 395       | 777    | 726       | 51         | 36      |  |
| Roma . . . . .               | 607       | 1537   | 1487    | 87         | 67      | 1114   | 1137    | 667       | 1550   | 1455    | 83         | 66      | 1164   | 1014    | 813       | 1532   | 1448      | 81         | 57      |  |

LAZIONE NEI SINGOLI MESI DELL'ANNO 1910.

*timenti e pel Regno.*

Anno 1910.

| MORTI |      | OTTOBRE   |         |        |         |            |         |        |         | NOVEMBRE  |         |        |         |            |         |        |         | DICEMBRE  |         |        |         |            |         |        |         |
|-------|------|-----------|---------|--------|---------|------------|---------|--------|---------|-----------|---------|--------|---------|------------|---------|--------|---------|-----------|---------|--------|---------|------------|---------|--------|---------|
|       |      | MATRIMONI |         | NATI   |         | NATI-MORTI |         | MORTI  |         | MATRIMONI |         | NATI   |         | NATI-MORTI |         | MORTI  |         | MATRIMONI |         | NATI   |         | NATI-MORTI |         | MORTI  |         |
|       |      | Maschi    | Femmine | Maschi | Femmine | Maschi     | Femmine | Maschi | Femmine | Maschi    | Femmine | Maschi | Femmine | Maschi     | Femmine | Maschi | Femmine | Maschi    | Femmine | Maschi | Femmine | Maschi     | Femmine | Maschi | Femmine |
| 587   | 489  | 460       | 781     | 770    | 38      | 28         | 493     | 430    | 900     | 786       | 773     | 40     | 24      | 570        | 547     | 354    | 751     | 731       | 40      | 33     | 517     | 541        |         |        |         |
| 487   | 449  | 383       | 735     | 635    | 40      | 30         | 469     | 414    | 310     | 699       | 636     | 41     | 29      | 527        | 499     | 317    | 633     | 631       | 41      | 28     | 502     | 472        |         |        |         |
| 383   | 419  | 424       | 865     | 829    | 26      | 21         | 415     | 389    | 594     | 799       | 739     | 31     | 25      | 497        | 524     | 353    | 707     | 746       | 32      | 26     | 506     | 519        |         |        |         |
| 760   | 697  | 879       | 1088    | 1081   | 45      | 51         | 769     | 661    | 619     | 1101      | 1052    | 58     | 47      | 905        | 876     | 632    | 1027    | 1062      | 40      | 51     | 878     | 863        |         |        |         |
| 607   | 601  | 836       | 1140    | 1090   | 76      | 56         | 613     | 560    | 859     | 1098      | 1061    | 66     | 51      | 739        | 656     | 368    | 1090    | 1027      | 67      | 51     | 784     | 709        |         |        |         |
| 100   | 88   | 110       | 147     | 139    | 5       | 6          | 92      | 63     | 110     | 123       | 114     | 5      | 2       | 116        | 82      | 84     | 136     | 140       | 3       | 5      | 101     | 81         |         |        |         |
| 583   | 509  | 307       | 1036    | 1063   | 42      | 34         | 459     | 473    | 456     | 998       | 895     | 39     | 29      | 489        | 478     | 295    | 860     | 851       | 31      | 23     | 508     | 472        |         |        |         |
| 508   | 468  | 384       | 933     | 937    | 40      | 31         | 470     | 395    | 603     | 850       | 877     | 44     | 24      | 484        | 472     | 423    | 839     | 833       | 40      | 27     | 468     | 436        |         |        |         |
| 491   | 466  | 410       | 1032    | 995    | 29      | 31         | 446     | 384    | 318     | 933       | 839     | 39     | 25      | 494        | 443     | 414    | 854     | 750       | 46      | 28     | 426     | 464        |         |        |         |
| 297   | 237  | 208       | 528     | 460    | 22      | 16         | 247     | 225    | 530     | 464       | 442     | 27     | 18      | 266        | 291     | 216    | 438     | 393       | 16      | 9      | 286     | 252        |         |        |         |
| 255   | 217  | 225       | 544     | 468    | 32      | 26         | 252     | 215    | 405     | 433       | 418     | 29     | 24      | 264        | 218     | 228    | 493     | 407       | 27      | 25     | 248     | 259        |         |        |         |
| 1248  | 1057 | 1769      | 2610    | 2402   | 106     | 59         | 1210    | 1098   | 1317    | 2515      | 2281    | 101    | 79      | 1352       | 1273    | 1006   | 2421    | 2358      | 92      | 90     | 1446    | 1279       |         |        |         |
| 306   | 248  | 312       | 561     | 507    | 18      | 17         | 287     | 266    | 606     | 574       | 502     | 33     | 19      | 350        | 317     | 210    | 531     | 500       | 21      | 14     | 306     | 256        |         |        |         |
| 116   | 92   | 67        | 190     | 205    | 4       | 10         | 77      | 109    | 68      | 190       | 187     | 12     | 17      | 85         | 135     | 56     | 207     | 183       | 12      | 10     | 89      | 113        |         |        |         |
| 135   | 134  | 79        | 435     | 412    | 16      | 12         | 127     | 98     | 102     | 360       | 362     | 24     | 11      | 156        | 154     | 92     | 287     | 294       | 14      | 7      | 165     | 130        |         |        |         |
| 324   | 349  | 207       | 878     | 849    | 28      | 27         | 323     | 269    | 334     | 726       | 668     | 28     | 26      | 378        | 343     | 352    | 790     | 743       | 33      | 34     | 402     | 331        |         |        |         |
| 195   | 191  | 150       | 425     | 389    | 15      | 13         | 198     | 198    | 214     | 352       | 324     | 19     | 16      | 234        | 207     | 155    | 354     | 315       | 34      | 20     | 202     | 166        |         |        |         |
| 258   | 304  | 164       | 877     | 865    | 29      | 23         | 288     | 219    | 369     | 802       | 781     | 15     | 19      | 280        | 296     | 451    | 770     | 763       | 32      | 15     | 328     | 318        |         |        |         |
| 438   | 393  | 243       | 1504    | 1409   | 56      | 29         | 405     | 387    | 392     | 1306      | 1326    | 45     | 45      | 478        | 452     | 422    | 1018    | 1029      | 33      | 34     | 489     | 467        |         |        |         |
| 366   | 344  | 274       | 729     | 697    | 25      | 30         | 321     | 290    | 347     | 649       | 654     | 17     | 19      | 406        | 346     | 337    | 701     | 703       | 27      | 17     | 364     | 337        |         |        |         |
| 333   | 331  | 223       | 691     | 618    | 28      | 20         | 275     | 269    | 426     | 594       | 569     | 26     | 25      | 347        | 285     | 268    | 584     | 585       | 26      | 21     | 312     | 293        |         |        |         |
| 344   | 326  | 221       | 882     | 873    | 29      | 26         | 288     | 275    | 353     | 744       | 841     | 30     | 20      | 353        | 353     | 316    | 736     | 741       | 35      | 33     | 334     | 335        |         |        |         |
| 388   | 338  | 364       | 765     | 769    | 26      | 18         | 435     | 338    | 413     | 669       | 663     | 34     | 38      | 417        | 383     | 368    | 728     | 705       | 30      | 28     | 498     | 400        |         |        |         |
| 210   | 190  | 171       | 508     | 513    | 13      | 13         | 234     | 219    | 214     | 463       | 406     | 17     | 10      | 242        | 251     | 251    | 506     | 422       | 30      | 24     | 238     | 248        |         |        |         |
| 286   | 243  | 260       | 491     | 508    | 19      | 14         | 208     | 207    | 220     | 479       | 490     | 23     | 11      | 240        | 251     | 238    | 482     | 462       | 25      | 14     | 286     | 223        |         |        |         |
| 247   | 232  | 243       | 537     | 506    | 25      | 23         | 246     | 238    | 231     | 512       | 523     | 30     | 19      | 284        | 286     | 259    | 545     | 542       | 32      | 20     | 283     | 290        |         |        |         |
| 232   | 217  | 219       | 441     | 422    | 29      | 17         | 213     | 221    | 314     | 407       | 407     | 25     | 24      | 229        | 218     | 275    | 416     | 393       | 19      | 21     | 214     | 212        |         |        |         |
| 171   | 163  | 113       | 355     | 330    | 20      | 14         | 194     | 180    | 236     | 302       | 236     | 18     | 11      | 193        | 147     | 188    | 270     | 260       | 17      | 11     | 201     | 175        |         |        |         |
| 182   | 156  | 157       | 314     | 295    | 18      | 10         | 179     | 152    | 226     | 321       | 291     | 15     | 6       | 180        | 152     | 138    | 322     | 258       | 9       | 14     | 161     | 146        |         |        |         |
| 239   | 218  | 175       | 534     | 519    | 25      | 25         | 275     | 249    | 191     | 490       | 398     | 28     | 32      | 281        | 232     | 228    | 476     | 428       | 19      | 17     | 280     | 200        |         |        |         |
| 195   | 232  | 247       | 385     | 364    | 13      | 11         | 210     | 183    | 210     | 403       | 379     | 24     | 13      | 230        | 203     | 110    | 342     | 374       | 23      | 14     | 205     | 192        |         |        |         |
| 645   | 596  | 815       | 1115    | 1126   | 53      | 52         | 639     | 596    | 875     | 1140      | 1085    | 64     | 58      | 727        | 623     | 559    | 1127    | 1023      | 63      | 41     | 753     | 670        |         |        |         |
| 97    | 93   | 189       | 220     | 204    | 5       | 6          | 70      | 84     | 111     | 204       | 200     | 12     | 6       | 97         | 83      | 109    | 200     | 219       | 15      | 6      | 104     | 95         |         |        |         |
| 102   | 90   | 114       | 131     | 132    | 7       | 5          | 105     | 89     | 106     | 130       | 115     | 5      | 5       | 104        | 85      | 70     | 162     | 138       | 3       | 8      | 132     | 99         |         |        |         |
| 192   | 184  | 318       | 381     | 383    | 12      | 16         | 175     | 208    | 248     | 417       | 392     | 18     | 19      | 204        | 225     | 142    | 391     | 405       | 26      | 18     | 255     | 237        |         |        |         |
| 189   | 163  | 177       | 342     | 317    | 16      | 13         | 158     | 134    | 145     | 290       | 305     | 15     | 14      | 143        | 164     | 133    | 254     | 258       | 13      | 18     | 158     | 148        |         |        |         |
| 180   | 170  | 315       | 403     | 385    | 21      | 12         | 199     | 198    | 309     | 421       | 387     | 19     | 29      | 229        | 222     | 158    | 390     | 374       | 21      | 9      | 266     | 232        |         |        |         |
| 163   | 125  | 202       | 322     | 266    | 15      | 4          | 159     | 141    | 172     | 272       | 245     | 8      | 15      | 170        | 139     | 105    | 293     | 295       | 14      | 16     | 174     | 173        |         |        |         |
| 214   | 204  | 486       | 467     | 426    | 17      | 15         | 278     | 223    | 280     | 455       | 436     | 16     | 22      | 264        | 273     | 201    | 514     | 459       | 35      | 15     | 272     | 288        |         |        |         |
| 220   | 192  | 313       | 430     | 374    | 15      | 10         | 189     | 181    | 238     | 442       | 395     | 13     | 19      | 184        | 187     | 155    | 381     | 388       | 11      | 14     | 196     | 236        |         |        |         |
| 172   | 210  | 387       | 375     | 336    | 26      | 14         | 184     | 168    | 242     | 360       | 328     | 20     | 23      | 230        | 195     | 128    | 393     | 334       | 15      | 14     | 194     | 193        |         |        |         |
| 216   | 192  | 280       | 447     | 363    | 27      | 11         | 194     | 197    | 173     | 415       | 400     | 19     | 27      | 242        | 223     | 154    | 420     | 433       | 32      | 17     | 245     | 240        |         |        |         |
| 476   | 449  | 774       | 972     | 894    | 55      | 44         | 519     | 438    | 517     | 949       | 946     | 51     | 35      | 540        | 482     | 401    | 965     | 978       | 65      | 47     | 539     | 497        |         |        |         |
| 965   | 902  | 1471      | 1724    | 1654   | 85      | 65         | 948     | 832    | 878     | 1762      | 1679    | 103    | 82      | 1082       | 975     | 734    | 1776    | 1777      | 100     | 94     | 1000    | 1062       |         |        |         |

Segue TAVOLA II. — MOVIMENTO DELLA POPO

Per provincie, comparti

Anno 1910.

| PROVINCIE<br>E<br>COMPARTIMENTI | GENNAIO   |        |         |            |         |        |         | FEBBRAIO  |        |         |            |         |        |         | MARZO     |        |         |            |         |
|---------------------------------|-----------|--------|---------|------------|---------|--------|---------|-----------|--------|---------|------------|---------|--------|---------|-----------|--------|---------|------------|---------|
|                                 | MATRIMONI | NATI   |         | NATI-MORTI |         | MORTI  |         | MATRIMONI | NATI   |         | NATI-MORTI |         | MORTI  |         | MATRIMONI | NATI   |         | NATI-MORTI |         |
|                                 |           | Maschi | Femmine | Maschi     | Femmine | Maschi | Femmine |           | Maschi | Femmine | Maschi     | Femmine | Maschi | Femmine |           | Maschi | Femmine | Maschi     | Femmine |
|                                 |           |        |         |            |         |        |         |           |        |         |            |         |        |         |           |        |         |            |         |
| Aquila degli Abruzzi . . . . .  | 368       | 644    | 597     | 42         | 29      | 392    | 422     | 290       | 559    | 548     | 21         | 26      | 334    | 350     | 198       | 718    | 718     | 30         | 26      |
| Campobasso . . . . .            | 348       | 543    | 476     | 33         | 22      | 363    | 402     | 339       | 561    | 503     | 38         | 19      | 336    | 372     | 218       | 645    | 646     | 37         | 28      |
| Chieti . . . . .                | 279       | 542    | 528     | 34         | 42      | 329    | 381     | 309       | 631    | 605     | 39         | 25      | 275    | 321     | 242       | 698    | 626     | 49         | 36      |
| Teramo . . . . .                | 290       | 579    | 515     | 27         | 16      | 298    | 298     | 246       | 490    | 556     | 28         | 20      | 248    | 251     | 134       | 609    | 580     | 23         | 28      |
| Avellino . . . . .              | 381       | 683    | 626     | 38         | 34      | 409    | 439     | 364       | 624    | 566     | 25         | 18      | 374    | 373     | 230       | 714    | 665     | 37         | 31      |
| Benevento . . . . .             | 268       | 403    | 384     | 22         | 18      | 243    | 251     | 218       | 383    | 383     | 22         | 17      | 202    | 202     | 144       | 421    | 405     | 23         | 22      |
| Caserta . . . . .               | 620       | 1462   | 1334    | 60         | 48      | 770    | 844     | 626       | 1189   | 1064    | 52         | 51      | 649    | 616     | 455       | 1229   | 1183    | 66         | 56      |
| Napoli . . . . .                | 730       | 2541   | 2145    | 188        | 158     | 1517   | 1458    | 731       | 1927   | 1912    | 94         | 104     | 1199   | 1189    | 606       | 2070   | 1948    | 137        | 119     |
| Salerno . . . . .               | 453       | 1055   | 992     | 49         | 40      | 551    | 610     | 354       | 885    | 867     | 47         | 48      | 461    | 514     | 246       | 956    | 882     | 41         | 40      |
| Bari delle Puglie . . . . .     | 883       | 2506   | 1912    | 114        | 92      | 856    | 849     | 561       | 1730   | 1620    | 82         | 56      | 705    | 747     | 238       | 1426   | 1435    | 89         | 62      |
| Foggia . . . . .                | 451       | 1053   | 901     | 51         | 26      | 551    | 508     | 425       | 848    | 871     | 35         | 39      | 416    | 466     | 221       | 798    | 760     | 39         | 29      |
| Lecce . . . . .                 | 553       | 1725   | 1544    | 79         | 47      | 816    | 815     | 474       | 1443   | 1369    | 58         | 64      | 656    | 638     | 313       | 1426   | 1362    | 81         | 54      |
| Potenza . . . . .               | 469       | 780    | 696     | 48         | 43      | 512    | 526     | 379       | 745    | 711     | 35         | 47      | 380    | 436     | 184       | 809    | 721     | 52         | 37      |
| Catanzaro . . . . .             | 369       | 968    | 884     | 36         | 24      | 442    | 535     | 303       | 841    | 795     | 28         | 29      | 398    | 383     | 276       | 890    | 838     | 36         | 22      |
| Cosenza . . . . .               | 330       | 858    | 782     | 20         | 24      | 375    | 444     | 327       | 756    | 769     | 36         | 19      | 299    | 378     | 229       | 761    | 789     | 37         | 30      |
| Reggio di Calabria . . . . .    | 344       | 921    | 819     | 42         | 24      | 350    | 372     | 377       | 863    | 751     | 30         | 23      | 302    | 310     | 235       | 826    | 810     | 34         | 23      |
| Caltanissetta . . . . .         | 287       | 860    | 708     | 26         | 20      | 541    | 522     | 237       | 590    | 610     | 20         | 23      | 364    | 336     | 116       | 556    | 517     | 26         | 21      |
| Catania . . . . .               | 631       | 1520   | 1199    | 60         | 49      | 819    | 801     | 467       | 1108   | 1027    | 52         | 62      | 599    | 615     | 298       | 1025   | 1006    | 72         | 51      |
| Girgenti . . . . .              | 380       | 960    | 775     | 29         | 22      | 404    | 398     | 255       | 744    | 743     | 30         | 26      | 310    | 308     | 161       | 603    | 615     | 32         | 26      |
| Messina . . . . .               | 380       | 1003   | 859     | 44         | 36      | 483    | 430     | 363       | 862    | 745     | 31         | 23      | 385    | 401     | 271       | 867    | 736     | 31         | 25      |
| Palermo . . . . .               | 652       | 1568   | 1244    | 49         | 43      | 781    | 848     | 550       | 1177   | 1117    | 36         | 44      | 735    | 731     | 328       | 1144   | 1042    | 45         | 34      |
| Siracusa . . . . .              | 365       | 1077   | 813     | 46         | 37      | 543    | 514     | 288       | 786    | 657     | 35         | 28      | 419    | 422     | 237       | 642    | 650     | 23         | 26      |
| Trapani . . . . .               | 338       | 734    | 583     | 24         | 19      | 279    | 304     | 236       | 502    | 522     | 24         | 16      | 270    | 267     | 69        | 420    | 425     | 18         | 20      |
| Cagliari . . . . .              | 328       | 932    | 840     | 40         | 37      | 566    | 551     | 294       | 895    | 841     | 28         | 33      | 499    | 432     | 219       | 894    | 822     | 36         | 31      |
| Sassari . . . . .               | 135       | 587    | 528     | 22         | 22      | 270    | 304     | 132       | 543    | 512     | 18         | 16      | 301    | 275     | 111       | 585    | 484     | 23         | 13      |

RIASSUNTO PER

|                            |       |       |       |      |      |       |       |       |       |       |      |      |       |       |       |       |       |      |      |
|----------------------------|-------|-------|-------|------|------|-------|-------|-------|-------|-------|------|------|-------|-------|-------|-------|-------|------|------|
| Piemonte . . . . .         | 4139  | 3551  | 3476  | 184  | 132  | 2940  | 2843  | 2611  | 3428  | 3289  | 161  | 133  | 3072  | 2987  | 1540  | 4072  | 3826  | 210  | 133  |
| Liguria . . . . .          | 701   | 1290  | 1260  | 78   | 67   | 956   | 932   | 827   | 1293  | 1145  | 81   | 62   | 1111  | 988   | 318   | 1501  | 1428  | 90   | 74   |
| Lombardia . . . . .        | 6769  | 6521  | 6399  | 312  | 242  | 5011  | 4734  | 3902  | 6115  | 5843  | 292  | 223  | 4810  | 4468  | 1680  | 6765  | 6474  | 321  | 244  |
| Veneto . . . . .           | 3098  | 4724  | 4554  | 220  | 207  | 3264  | 3060  | 4032  | 4600  | 4271  | 236  | 187  | 3077  | 2810  | 2703  | 5469  | 5050  | 229  | 159  |
| Emilia . . . . .           | 1629  | 3733  | 3451  | 215  | 176  | 2714  | 2447  | 1850  | 3746  | 3493  | 205  | 174  | 2465  | 2245  | 1677  | 4577  | 4200  | 229  | 173  |
| Toscana . . . . .          | 1891  | 3606  | 3377  | 196  | 167  | 2410  | 2357  | 2414  | 3525  | 3308  | 184  | 163  | 2325  | 2048  | 1335  | 4129  | 3899  | 218  | 158  |
| Marche . . . . .           | 917   | 1722  | 1638  | 92   | 76   | 1071  | 1088  | 877   | 1847  | 1772  | 86   | 63   | 990   | 1071  | 502   | 2197  | 2129  | 100  | 92   |
| Umbria . . . . .           | 622   | 1029  | 991   | 68   | 51   | 639   | 645   | 681   | 1082  | 959   | 64   | 45   | 614   | 631   | 305   | 1303  | 1301  | 62   | 57   |
| Lazio . . . . .            | 1041  | 1930  | 1796  | 103  | 103  | 1285  | 1218  | 952   | 1734  | 1682  | 103  | 84   | 1160  | 1019  | 534   | 2006  | 1957  | 105  | 80   |
| Abruzzi e Molise . . . . . | 1285  | 2308  | 2116  | 136  | 109  | 1382  | 1503  | 1184  | 2241  | 2212  | 126  | 90   | 1193  | 1294  | 792   | 2670  | 2570  | 139  | 118  |
| Campania . . . . .         | 2452  | 6144  | 5481  | 357  | 298  | 3490  | 3602  | 2293  | 5008  | 4792  | 240  | 238  | 2885  | 2894  | 1681  | 5390  | 5083  | 304  | 268  |
| Puglie . . . . .           | 1887  | 5284  | 4357  | 244  | 165  | 2223  | 2172  | 1460  | 4021  | 3860  | 175  | 159  | 1777  | 1851  | 772   | 3650  | 3557  | 209  | 145  |
| Basilicata . . . . .       | 469   | 780   | 696   | 48   | 43   | 512   | 526   | 379   | 745   | 711   | 35   | 47   | 380   | 436   | 184   | 809   | 721   | 52   | 37   |
| Calabria . . . . .         | 1043  | 2747  | 2485  | 98   | 72   | 1167  | 1351  | 1007  | 2460  | 2315  | 94   | 71   | 999   | 1071  | 740   | 2477  | 2437  | 107  | 75   |
| Sicilia . . . . .          | 3033  | 7722  | 6181  | 278  | 226  | 3850  | 3817  | 2396  | 5769  | 5421  | 228  | 222  | 3082  | 3080  | 1480  | 5257  | 4991  | 247  | 203  |
| Sardegna . . . . .         | 463   | 1519  | 1368  | 62   | 59   | 836   | 855   | 426   | 1438  | 1353  | 46   | 49   | 800   | 707   | 330   | 1479  | 1306  | 59   | 44   |
| REGNO . . . . .            | 31439 | 54610 | 49536 | 2691 | 2193 | 33750 | 33150 | 27291 | 49052 | 46426 | 2356 | 2010 | 30740 | 29600 | 16573 | 53751 | 50929 | 2681 | 2060 |



LAZIONE NEI SINGOLI MESI DELL'ANNO 1910.

menti e pel Regno.

Anno 1910.

| MORTI |      | APRILE |         |            |         |        |         |           |        | MAGGIO  |            |         |        |         |           | GIUGNO |         |            |         |        |         |      |
|-------|------|--------|---------|------------|---------|--------|---------|-----------|--------|---------|------------|---------|--------|---------|-----------|--------|---------|------------|---------|--------|---------|------|
|       |      | NATI   |         | NATI-MORTI |         | MORTI  |         | MATRIMONI | NATI   |         | NATI-MORTI |         | MORTI  |         | MATRIMONI | NATI   |         | NATI-MORTI |         | MORTI  |         |      |
|       |      | Maschi | Femmine | Maschi     | Femmine | Maschi | Femmine |           | Maschi | Femmine | Maschi     | Femmine | Maschi | Femmine |           | Maschi | Femmine | Maschi     | Femmine | Maschi | Femmine |      |
| 345   | 349  | 276    | 658     | 689        | 32      | 25     | 337     | 335       | 229    | 722     | 636        | 33      | 20     | 845     | 314       | 238    | 606     | 545        | 25      | 24     | 276     | 294  |
| 358   | 387  | 316    | 606     | 555        | 30      | 21     | 299     | 354       | 223    | 515     | 483        | 23      | 22     | 296     | 298       | 214    | 501     | 455        | 31      | 16     | 281     | 294  |
| 254   | 315  | 315    | 654     | 556        | 33      | 37     | 271     | 296       | 233    | 539     | 545        | 38      | 18     | 227     | 157       | 235    | 531     | 492        | 29      | 22     | 299     | 286  |
| 255   | 251  | 304    | 552     | 476        | 25      | 13     | 237     | 247       | 154    | 475     | 432        | 32      | 17     | 209     | 192       | 149    | 455     | 419        | 25      | 15     | 224     | 204  |
| 402   | 367  | 278    | 610     | 601        | 22      | 18     | 336     | 335       | 232    | 602     | 564        | 26      | 26     | 338     | 323       | 197    | 537     | 535        | 25      | 23     | 319     | 316  |
| 208   | 240  | 219    | 385     | 339        | 19      | 17     | 191     | 204       | 142    | 324     | 337        | 17      | 14     | 145     | 162       | 132    | 322     | 277        | 11      | 9      | 178     | 172  |
| 634   | 634  | 523    | 1120    | 1120       | 63      | 55     | 593     | 571       | 507    | 1065    | 1010       | 50      | 46     | 557     | 577       | 436    | 971     | 999        | 43      | 37     | 609     | 624  |
| 1231  | 1138 | 784    | 1825    | 1723       | 121     | 90     | 1097    | 1121      | 872    | 1642    | 1604       | 131     | 106    | 1102    | 1029      | 947    | 1530    | 1581       | 122     | 80     | 1104    | 1054 |
| 447   | 465  | 379    | 818     | 849        | 46      | 39     | 425     | 478       | 365    | 780     | 782        | 38      | 33     | 401     | 422       | 340    | 762     | 725        | 46      | 46     | 460     | 462  |
| 850   | 849  | 874    | 1422    | 1383       | 76      | 52     | 855     | 849       | 495    | 1487    | 1320       | 76      | 53     | 888     | 843       | 349    | 1299    | 1272       | 77      | 56     | 895     | 882  |
| 440   | 430  | 376    | 669     | 626        | 44      | 41     | 409     | 420       | 312    | 706     | 651        | 33      | 27     | 440     | 477       | 197    | 660     | 639        | 33      | 27     | 537     | 514  |
| 690   | 626  | 485    | 1452    | 1372       | 64      | 57     | 617     | 626       | 422    | 1249    | 1202       | 67      | 42     | 582     | 587       | 294    | 1127    | 1058       | 53      | 43     | 670     | 626  |
| 397   | 457  | 470    | 722     | 702        | 39      | 38     | 402     | 446       | 237    | 715     | 677        | 39      | 28     | 344     | 377       | 281    | 661     | 644        | 37      | 31     | 397     | 407  |
| 375   | 419  | 335    | 740     | 729        | 21      | 27     | 359     | 443       | 283    | 661     | 646        | 32      | 12     | 326     | 365       | 214    | 640     | 542        | 30      | 22     | 353     | 362  |
| 367   | 393  | 358    | 674     | 698        | 30      | 31     | 270     | 333       | 282    | 641     | 634        | 30      | 18     | 290     | 356       | 261    | 644     | 560        | 26      | 15     | 265     | 329  |
| 320   | 375  | 370    | 752     | 741        | 34      | 31     | 353     | 303       | 320    | 686     | 617        | 21      | 25     | 279     | 288       | 322    | 630     | 612        | 39      | 22     | 276     | 299  |
| 333   | 328  | 319    | 447     | 460        | 23      | 22     | 318     | 292       | 178    | 496     | 434        | 29      | 21     | 260     | 263       | 195    | 493     | 409        | 21      | 24     | 322     | 344  |
| 616   | 581  | 728    | 996     | 973        | 59      | 51     | 587     | 591       | 300    | 1062    | 988        | 57      | 50     | 645     | 623       | 461    | 1046    | 970        | 60      | 50     | 657     | 659  |
| 306   | 312  | 459    | 548     | 547        | 38      | 18     | 270     | 279       | 99     | 596     | 540        | 23      | 26     | 287     | 301       | 246    | 543     | 450        | 23      | 18     | 325     | 315  |
| 423   | 464  | 472    | 809     | 811        | 34      | 32     | 397     | 452       | 278    | 750     | 739        | 27      | 26     | 400     | 383       | 358    | 654     | 584        | 30      | 25     | 350     | 333  |
| 861   | 843  | 866    | 1036    | 904        | 34      | 35     | 789     | 736       | 178    | 956     | 864        | 33      | 31     | 736     | 770       | 476    | 950     | 827        | 40      | 41     | 654     | 677  |
| 383   | 401  | 577    | 579     | 575        | 36      | 29     | 427     | 394       | 156    | 605     | 578        | 36      | 22     | 410     | 404       | 276    | 517     | 447        | 29      | 21     | 461     | 436  |
| 229   | 263  | 447    | 452     | 427        | 17      | 15     | 217     | 240       | 40     | 463     | 433        | 19      | 13     | 216     | 229       | 161    | 384     | 348        | 24      | 14     | 201     | 218  |
| 458   | 404  | 274    | 744     | 681        | 25      | 18     | 401     | 418       | 237    | 676     | 675        | 19      | 18     | 404     | 356       | 274    | 559     | 539        | 25      | 17     | 280     | 286  |
| 264   | 276  | 181    | 469     | 455        | 18      | 10     | 265     | 273       | 181    | 420     | 423        | 15      | 15     | 230     | 256       | 208    | 419     | 377        | 9       | 16     | 176     | 208  |

COMPARTIMENTI.

|       |       |       |       |       |      |      |       |       |       |       |       |      |      |       |       |       |       |       |      |      |       |       |
|-------|-------|-------|-------|-------|------|------|-------|-------|-------|-------|-------|------|------|-------|-------|-------|-------|-------|------|------|-------|-------|
| 3130  | 3005  | 3556  | 4008  | 3825  | 177  | 145  | 2962  | 2841  | 2023  | 3876  | 3761  | 163  | 142  | 2779  | 2639  | 1330  | 3525  | 3454  | 154  | 118  | 2592  | 2369  |
| 1081  | 985   | 1171  | 1331  | 1363  | 79   | 60   | 971   | 884   | 417   | 1325  | 1286  | 72   | 62   | 850   | 843   | 724   | 1208  | 1205  | 68   | 52   | 789   | 669   |
| 4613  | 3975  | 4029  | 6834  | 6243  | 313  | 227  | 4170  | 3733  | 2513  | 6857  | 6490  | 303  | 223  | 4038  | 3770  | 1666  | 6688  | 6380  | 301  | 222  | 4039  | 3711  |
| 2973  | 2794  | 2754  | 5476  | 5076  | 182  | 156  | 2843  | 2666  | 1957  | 5720  | 5341  | 232  | 169  | 2725  | 2498  | 1158  | 5325  | 5164  | 176  | 166  | 2491  | 2527  |
| 2605  | 2302  | 2364  | 4399  | 4361  | 202  | 141  | 2254  | 2104  | 1657  | 4274  | 4109  | 194  | 130  | 2176  | 1993  | 1451  | 3643  | 3481  | 173  | 145  | 1868  | 1709  |
| 2329  | 2131  | 2934  | 3926  | 3842  | 200  | 159  | 2113  | 1909  | 1484  | 3882  | 3508  | 181  | 139  | 1933  | 1694  | 1739  | 3466  | 3322  | 155  | 142  | 1732  | 1574  |
| 1126  | 1014  | 1262  | 1851  | 1828  | 76   | 73   | 979   | 941   | 568   | 1685  | 1515  | 78   | 59   | 819   | 783   | 528   | 1446  | 1350  | 62   | 57   | 720   | 622   |
| 673   | 609   | 892   | 1288  | 1204  | 64   | 49   | 589   | 598   | 307   | 1233  | 1040  | 56   | 46   | 503   | 438   | 464   | 856   | 927   | 53   | 38   | 432   | 402   |
| 1168  | 1110  | 1284  | 1829  | 1741  | 98   | 82   | 1189  | 1073  | 634   | 1712  | 1598  | 74   | 78   | 1114  | 953   | 716   | 1570  | 1502  | 71   | 60   | 1103  | 953   |
| 1212  | 1302  | 1211  | 2470  | 2276  | 120  | 96   | 1144  | 1232  | 839   | 2251  | 2096  | 126  | 77   | 1077  | 1001  | 836   | 2093  | 1911  | 110  | 77   | 1080  | 1028  |
| 2922  | 2844  | 2183  | 4758  | 4632  | 271  | 219  | 2642  | 2709  | 2118  | 4413  | 4297  | 262  | 225  | 2543  | 2513  | 2052  | 4122  | 4057  | 247  | 195  | 2670  | 2628  |
| 1980  | 1905  | 1735  | 3543  | 3381  | 184  | 150  | 1881  | 1895  | 1229  | 3442  | 3173  | 176  | 122  | 1910  | 1907  | 840   | 3086  | 2969  | 163  | 126  | 2102  | 2022  |
| 397   | 457   | 470   | 722   | 702   | 39   | 38   | 402   | 446   | 237   | 715   | 677   | 39   | 28   | 344   | 377   | 281   | 661   | 644   | 37   | 31   | 397   | 407   |
| 1062  | 1187  | 1063  | 2166  | 2168  | 85   | 89   | 982   | 1079  | 885   | 1988  | 1897  | 83   | 55   | 895   | 1009  | 797   | 1914  | 1714  | 95   | 59   | 894   | 990   |
| 3151  | 3192  | 3868  | 4867  | 4697  | 241  | 202  | 3005  | 2984  | 1229  | 4928  | 4576  | 224  | 189  | 2954  | 2973  | 2173  | 4587  | 4035  | 227  | 193  | 2970  | 2982  |
| 722   | 680   | 455   | 1213  | 1136  | 43   | 28   | 666   | 691   | 418   | 1096  | 1098  | 34   | 33   | 634   | 612   | 482   | 978   | 916   | 34   | 33   | 456   | 494   |
| 31144 | 29492 | 31231 | 50681 | 48475 | 2374 | 1914 | 28792 | 27785 | 18515 | 49397 | 46462 | 2297 | 1777 | 27294 | 26003 | 17237 | 45168 | 43031 | 2126 | 1714 | 26335 | 25087 |

Anno 1910.

| PROVINCIE<br>E<br>COMPARTIMENTI | LUGLIO    |        |         |            |         |        | AGOSTO    |         |        |            |        |         | SETTEMBRE |        |         |            |         |        |         |
|---------------------------------|-----------|--------|---------|------------|---------|--------|-----------|---------|--------|------------|--------|---------|-----------|--------|---------|------------|---------|--------|---------|
|                                 | MATRIMONI | NATI   |         | NATI-MORTI |         | MORTI  | MATRIMONI | NATI    |        | NATI-MORTI |        | MORTI   | MATRIMONI | NATI   |         | NATI-MORTI |         |        |         |
|                                 |           | Maschi | Femmine | Maschi     | Femmine | Maschi |           | Femmine | Maschi | Femmine    | Maschi | Femmine |           | Maschi | Femmine | Maschi     | Femmine |        |         |
|                                 |           |        |         |            |         |        |           |         |        |            |        |         |           |        |         |            |         | Maschi | Femmine |
| Aquila degli Abruzzi . . . . .  | 245       | 607    | 529     | 17         | 32      | 412    | 384       | 200     | 509    | 481        | 24     | 24      | 479       | 510    | 324     | 524        | 447     | 23     | 9       |
| Campobasso . . . . .            | 162       | 472    | 492     | 26         | 25      | 374    | 452       | 106     | 453    | 392        | 25     | 13      | 414       | 446    | 246     | 461        | 438     | 24     | 21      |
| Chieti . . . . .                | 197       | 422    | 464     | 20         | 18      | 319    | 330       | 167     | 430    | 397        | 21     | 22      | 329       | 374    | 221     | 465        | 388     | 29     | 18      |
| Teramo . . . . .                | 111       | 401    | 357     | 22         | 15      | 275    | 309       | 120     | 335    | 299        | 17     | 15      | 292       | 281    | 200     | 380        | 334     | 15     | 14      |
| Avellino . . . . .              | 171       | 546    | 538     | 13         | 33      | 375    | 401       | 133     | 519    | 480        | 24     | 20      | 411       | 442    | 203     | 635        | 549     | 32     | 18      |
| Benevento . . . . .             | 82        | 362    | 324     | 9          | 8       | 223    | 206       | 77      | 298    | 312        | 15     | 12      | 222       | 240    | 137     | 351        | 312     | 16     | 16      |
| Caserta . . . . .               | 334       | 1008   | 938     | 43         | 40      | 763    | 832       | 357     | 998    | 936        | 48     | 47      | 717       | 747    | 440     | 1029       | 1018    | 50     | 49      |
| Napoli . . . . .                | 884       | 1635   | 1617    | 83         | 66      | 1198   | 1181      | 771     | 1619   | 1577       | 113    | 71      | 1091      | 1032   | 833     | 1675       | 1562    | 88     | 80      |
| Salerno . . . . .               | 276       | 819    | 774     | 50         | 39      | 547    | 560       | 264     | 758    | 681        | 41     | 31      | 512       | 574    | 388     | 725        | 710     | 38     | 39      |
| Bari delle Puglie . . . . .     | 360       | 1263   | 1203    | 73         | 44      | 1009   | 1046      | 480     | 1248   | 1173       | 73     | 53      | 1086      | 1161   | 701     | 1255       | 1220    | 79     | 59      |
| Foggia . . . . .                | 140       | 649    | 687     | 37         | 24      | 636    | 652       | 130     | 656    | 686        | 42     | 23      | 558       | 616    | 232     | 693        | 630     | 36     | 21      |
| Lecce . . . . .                 | 365       | 1099   | 1066    | 55         | 36      | 692    | 728       | 559     | 1125   | 1103       | 55     | 38      | 636       | 661    | 459     | 1074       | 1093    | 62     | 37      |
| Potenza . . . . .               | 201       | 746    | 660     | 32         | 25      | 519    | 603       | 170     | 715    | 645        | 34     | 40      | 565       | 686    | 361     | 732        | 726     | 38     | 34      |
| Catanzaro . . . . .             | 216       | 619    | 616     | 24         | 26      | 420    | 449       | 201     | 632    | 600        | 31     | 24      | 452       | 484    | 276     | 649        | 598     | 24     | 21      |
| Cosenza . . . . .               | 287       | 649    | 613     | 23         | 15      | 365    | 438       | 276     | 615    | 549        | 24     | 17      | 429       | 456    | 308     | 647        | 589     | 33     | 23      |
| Reggio di Calabria . . . . .    | 302       | 690    | 584     | 35         | 18      | 388    | 385       | 326     | 635    | 574        | 27     | 30      | 373       | 352    | 380     | 647        | 616     | 35     | 36      |
| Caltanissetta . . . . .         | 180       | 487    | 412     | 28         | 19      | 441    | 405       | 137     | 442    | 478        | 16     | 23      | 387       | 408    | 302     | 480        | 447     | 36     | 18      |
| Catania . . . . .               | 483       | 1088   | 955     | 56         | 39      | 764    | 812       | 256     | 976    | 998        | 61     | 46      | 673       | 671    | 782     | 1060       | 894     | 51     | 62      |
| Girgenti . . . . .              | 207       | 564    | 466     | 16         | 21      | 482    | 526       | 93      | 486    | 461        | 35     | 20      | 523       | 568    | 285     | 536        | 520     | 26     | 17      |
| Messina . . . . .               | 491       | 661    | 655     | 27         | 31      | 425    | 421       | 194     | 664    | 623        | 30     | 30      | 369       | 367    | 453     | 614        | 625     | 34     | 16      |
| Palermo . . . . .               | 535       | 1014   | 952     | 35         | 30      | 713    | 723       | 134     | 1040   | 922        | 40     | 38      | 654       | 707    | 609     | 1057       | 937     | 47     | 45      |
| Siracusa . . . . .              | 275       | 544    | 577     | 35         | 26      | 466    | 495       | 287     | 563    | 555        | 35     | 29      | 412       | 419    | 308     | 609        | 584     | 26     | 24      |
| Trapani . . . . .               | 168       | 375    | 389     | 16         | 16      | 271    | 296       | 25      | 437    | 418        | 18     | 16      | 292       | 254    | 310     | 437        | 414     | 21     | 17      |
| Cagliari . . . . .              | 255       | 623    | 509     | 21         | 19      | 390    | 407       | 232     | 656    | 590        | 22     | 22      | 408       | 407    | 440     | 682        | 657     | 36     | 12      |
| Sassari . . . . .               | 109       | 434    | 431     | 17         | 14      | 235    | 271       | 152     | 489    | 441        | 17     | 11      | 289       | 368    | 284     | 451        | 430     | 15     | 10      |

RIASSUNTO PER

|                            |       |       |       |      |      |       |       |       |       |       |      |      |       |       |       |       |       |      |      |
|----------------------------|-------|-------|-------|------|------|-------|-------|-------|-------|-------|------|------|-------|-------|-------|-------|-------|------|------|
| Piemonte . . . . .         | 1032  | 3716  | 3605  | 143  | 108  | 2825  | 2690  | 1174  | 3541  | 3338  | 144  | 116  | 2681  | 2448  | 1834  | 3359  | 3295  | 155  | 115  |
| Liguria . . . . .          | 576   | 1404  | 1317  | 69   | 48   | 797   | 790   | 513   | 1322  | 1219  | 68   | 62   | 782   | 741   | 633   | 1277  | 1220  | 68   | 55   |
| Lombardia . . . . .        | 1428  | 7066  | 6713  | 272  | 213  | 4698  | 4409  | 1377  | 7288  | 6801  | 297  | 226  | 4401  | 4004  | 2100  | 7348  | 6905  | 300  | 186  |
| Veneto . . . . .           | 1275  | 5607  | 5389  | 218  | 170  | 2883  | 2809  | 989   | 6137  | 5771  | 215  | 170  | 2733  | 2691  | 1186  | 6378  | 6154  | 199  | 160  |
| Emilia . . . . .           | 1371  | 3776  | 3569  | 182  | 149  | 1895  | 1750  | 1165  | 3907  | 3574  | 172  | 132  | 1952  | 1799  | 1435  | 3978  | 3734  | 157  | 144  |
| Toscana . . . . .          | 1393  | 3410  | 3269  | 154  | 136  | 2022  | 1749  | 1141  | 3158  | 3060  | 157  | 113  | 1999  | 1849  | 1652  | 3125  | 2958  | 139  | 118  |
| Marche . . . . .           | 515   | 1437  | 1392  | 71   | 68   | 827   | 842   | 494   | 1338  | 1199  | 65   | 46   | 919   | 911   | 980   | 1427  | 1379  | 63   | 46   |
| Umbria . . . . .           | 300   | 794   | 758   | 51   | 33   | 508   | 503   | 305   | 710   | 681   | 47   | 42   | 536   | 509   | 395   | 777   | 726   | 51   | 36   |
| Lazio . . . . .            | 607   | 1537  | 1487  | 87   | 67   | 1114  | 1137  | 667   | 1550  | 1455  | 83   | 66   | 1164  | 1014  | 813   | 1532  | 1448  | 81   | 57   |
| Abruzzi e Molise . . . . . | 715   | 1902  | 1842  | 85   | 90   | 1380  | 1475  | 593   | 1727  | 1569  | 87   | 74   | 1514  | 1611  | 991   | 1830  | 1607  | 91   | 62   |
| Campania . . . . .         | 1747  | 4370  | 4191  | 198  | 186  | 3106  | 3180  | 1602  | 4192  | 3986  | 241  | 181  | 2953  | 3035  | 2001  | 4415  | 4151  | 224  | 202  |
| Puglie . . . . .           | 865   | 3011  | 2906  | 165  | 104  | 2337  | 2426  | 1169  | 3029  | 2962  | 170  | 114  | 2280  | 2438  | 1392  | 3027  | 2943  | 177  | 117  |
| Basilicata . . . . .       | 201   | 746   | 660   | 32   | 25   | 519   | 603   | 170   | 715   | 645   | 34   | 40   | 565   | 686   | 361   | 732   | 736   | 38   | 34   |
| Calabria . . . . .         | 805   | 1958  | 1813  | 82   | 59   | 1173  | 1272  | 803   | 1882  | 1723  | 82   | 71   | 1254  | 1292  | 964   | 1943  | 1803  | 92   | 80   |
| Sicilia . . . . .          | 2339  | 4733  | 4406  | 213  | 182  | 3562  | 3678  | 1126  | 4608  | 4455  | 235  | 202  | 3310  | 3394  | 3049  | 4793  | 4421  | 241  | 199  |
| Sardegna . . . . .         | 364   | 1057  | 940   | 38   | 33   | 625   | 678   | 384   | 1145  | 1081  | 39   | 33   | 697   | 775   | 724   | 1133  | 1087  | 51   | 22   |
| REGNO . . . . .            | 15533 | 46524 | 44257 | 2060 | 1671 | 30271 | 29991 | 13672 | 46249 | 43469 | 2136 | 1688 | 29770 | 29197 | 20510 | 47074 | 44557 | 2127 | 1633 |

LAZIONE NEI SINGOLI MESI DELL'ANNO 1910.

timenti e pel Regno.

Anno 1910.

| MORTI |      | OTTOBRE |         |            |         |        |         | NOVEMBRE |         |            |         |        |         | DICEMBRE |         |            |         |        |         |     |      |      |
|-------|------|---------|---------|------------|---------|--------|---------|----------|---------|------------|---------|--------|---------|----------|---------|------------|---------|--------|---------|-----|------|------|
|       |      | NATI    |         | NATI-MORTI |         | MORTI  |         | NATI     |         | NATI-MORTI |         | MORTI  |         | NATI     |         | NATI-MORTI |         | MORTI  |         |     |      |      |
|       |      | Maschi  | Femmine | Maschi     | Femmine | Maschi | Femmine | Maschi   | Femmine | Maschi     | Femmine | Maschi | Femmine | Maschi   | Femmine | Maschi     | Femmine | Maschi | Femmine |     |      |      |
| 430   | 402  | 303     | 590     | 534        | 27      | 14     | 326     | 378      | 262     | 545        | 540     | 24     | 24      | 351      | 328     | 321        | 550     | 500    | 21      | 22  | 298  | 302  |
| 349   | 391  | 322     | 554     | 571        | 26      | 19     | 299     | 303      | 252     | 567        | 528     | 17     | 18      | 340      | 388     | 313        | 522     | 497    | 36      | 17  | 337  | 382  |
| 282   | 330  | 321     | 553     | 504        | 39      | 17     | 267     | 286      | 263     | 564        | 568     | 29     | 29      | 282      | 308     | 340        | 523     | 536    | 40      | 31  | 367  | 377  |
| 220   | 213  | 239     | 418     | 411        | 26      | 26     | 185     | 210      | 199     | 486        | 444     | 23     | 16      | 238      | 246     | 171        | 487     | 465    | 37      | 21  | 223  | 233  |
| 374   | 358  | 321     | 657     | 658        | 19      | 20     | 323     | 352      | 258     | 617        | 633     | 28     | 32      | 293      | 353     | 409        | 639     | 608    | 31      | 28  | 330  | 349  |
| 201   | 202  | 208     | 431     | 394        | 20      | 16     | 191     | 229      | 152     | 393        | 352     | 19     | 13      | 238      | 243     | 200        | 383     | 383    | 25      | 20  | 256  | 257  |
| 701   | 663  | 608     | 1198    | 1145       | 49      | 44     | 710     | 753      | 651     | 1287       | 1192    | 40     | 46      | 705      | 700     | 690        | 1147    | 1194   | 44      | 46  | 729  | 727  |
| 1442  | 1382 | 949     | 1898    | 1702       | 127     | 91     | 1214    | 1255     | 925     | 1838       | 1758    | 133    | 99      | 1088     | 1153    | 959        | 1478    | 1537   | 135     | 131 | 1231 | 1198 |
| 500   | 503  | 476     | 907     | 902        | 40      | 40     | 482     | 523      | 497     | 920        | 878     | 49     | 41      | 513      | 558     | 454        | 845     | 867    | 54      | 43  | 544  | 618  |
| 852   | 1023 | 836     | 1393    | 1430       | 91      | 59     | 939     | 975      | 578     | 1409       | 1342    | 103    | 67      | 1032     | 999     | 566        | 852     | 1166   | 82      | 78  | 1054 | 1015 |
| 441   | 489  | 366     | 759     | 763        | 39      | 25     | 403     | 453      | 292     | 806        | 757     | 30     | 32      | 462      | 444     | 433        | 609     | 745    | 47      | 31  | 447  | 443  |
| 624   | 586  | 604     | 1379    | 1318       | 65      | 35     | 615     | 636      | 696     | 1283       | 1235    | 63     | 44      | 664      | 693     | 548        | 1027    | 1183   | 76      | 53  | 656  | 662  |
| 492   | 525  | 483     | 823     | 867        | 30      | 35     | 394     | 438      | 340     | 842        | 807     | 34     | 39      | 401      | 475     | 362        | 737     | 751    | 42      | 47  | 431  | 452  |
| 366   | 378  | 408     | 769     | 765        | 41      | 26     | 365     | 360      | 360     | 787        | 766     | 40     | 19      | 392      | 429     | 421        | 647     | 709    | 37      | 27  | 383  | 503  |
| 369   | 423  | 415     | 742     | 647        | 39      | 13     | 386     | 452      | 319     | 728        | 754     | 42     | 27      | 375      | 476     | 384        | 653     | 675    | 23      | 32  | 402  | 481  |
| 302   | 338  | 394     | 758     | 733        | 31      | 19     | 331     | 342      | 350     | 754        | 738     | 48     | 30      | 365      | 372     | 363        | 667     | 718    | 47      | 24  | 403  | 416  |
| 309   | 333  | 401     | 558     | 604        | 22      | 19     | 323     | 343      | 306     | 569        | 534     | 38     | 32      | 331      | 332     | 194        | 475     | 573    | 24      | 17  | 306  | 346  |
| 602   | 599  | 813     | 1093    | 1073       | 63      | 64     | 544     | 583      | 580     | 1093       | 1048    | 73     | 57      | 649      | 649     | 402        | 856     | 977    | 57      | 56  | 625  | 716  |
| 424   | 496  | 408     | 625     | 615        | 27      | 27     | 392     | 403      | 409     | 667        | 636     | 41     | 21      | 389      | 414     | 205        | 577     | 600    | 45      | 23  | 336  | 346  |
| 319   | 323  | 481     | 718     | 656        | 33      | 23     | 315     | 287      | 446     | 751        | 738     | 39     | 27      | 359      | 384     | 328        | 653     | 711    | 32      | 24  | 403  | 415  |
| 614   | 571  | 819     | 1107    | 1099       | 44      | 31     | 634     | 641      | 588     | 1163       | 1092    | 43     | 36      | 683      | 720     | 417        | 864     | 1043   | 41      | 41  | 650  | 734  |
| 373   | 465  | 445     | 699     | 664        | 33      | 26     | 389     | 413      | 276     | 697        | 662     | 45     | 19      | 442      | 484     | 410        | 516     | 646    | 40      | 34  | 439  | 425  |
| 230   | 264  | 453     | 498     | 471        | 28      | 17     | 232     | 257      | 384     | 472        | 492     | 26     | 21      | 275      | 272     | 51         | 349     | 448    | 14      | 17  | 260  | 277  |
| 383   | 425  | 551     | 729     | 682        | 25      | 17     | 461     | 438      | 506     | 686        | 652     | 27     | 30      | 456      | 488     | 334        | 773     | 727    | 32      | 21  | 481  | 520  |
| 247   | 309  | 360     | 447     | 434        | 16      | 10     | 279     | 292      | 265     | 419        | 426     | 25     | 13      | 302      | 287     | 208        | 505     | 467    | 21      | 13  | 270  | 305  |

COMPARTIMENTI.

|       |       |       |       |       |      |      |       |       |       |       |       |      |      |       |       |       |       |       |      |      |       |       |
|-------|-------|-------|-------|-------|------|------|-------|-------|-------|-------|-------|------|------|-------|-------|-------|-------|-------|------|------|-------|-------|
| 2167  | 2054  | 2146  | 3469  | 3315  | 149  | 130  | 2146  | 1894  | 2423  | 3385  | 3200  | 170  | 125  | 2499  | 2446  | 1656  | 3118  | 3170  | 153  | 138  | 2403  | 2395  |
| 707   | 689   | 946   | 1287  | 1229  | 81   | 62   | 705   | 623   | 969   | 1221  | 1175  | 71   | 53   | 875   | 738   | 452   | 1226  | 1167  | 70   | 56   | 885   | 790   |
| 3804  | 3294  | 3682  | 7434  | 7037  | 293  | 224  | 3448  | 3165  | 4303  | 6957  | 6441  | 324  | 235  | 3791  | 3627  | 2848  | 6643  | 6275  | 285  | 231  | 3777  | 3531  |
| 2393  | 2372  | 1561  | 6421  | 6106  | 226  | 130  | 2225  | 2005  | 2537  | 5533  | 5528  | 204  | 181  | 2632  | 2436  | 2393  | 5240  | 5173  | 234  | 181  | 2596  | 2377  |
| 1955  | 1757  | 1702  | 3945  | 3862  | 175  | 134  | 1984  | 1804  | 2045  | 3643  | 3414  | 190  | 151  | 2071  | 1920  | 1945  | 3745  | 3470  | 181  | 149  | 2161  | 1894  |
| 1763  | 1553  | 2377  | 3299  | 3177  | 142  | 119  | 1715  | 1633  | 2176  | 3277  | 3108  | 165  | 159  | 1904  | 1744  | 1386  | 3159  | 3146  | 178  | 130  | 2047  | 1846  |
| 822   | 798   | 1466  | 1719  | 1499  | 85   | 50   | 845   | 769   | 933   | 1672  | 1559  | 68   | 91   | 920   | 878   | 638   | 1708  | 1614  | 93   | 60   | 907   | 957   |
| 476   | 449   | 774   | 972   | 894   | 55   | 44   | 519   | 438   | 517   | 949   | 946   | 51   | 35   | 540   | 482   | 401   | 965   | 978   | 65   | 47   | 539   | 497   |
| 963   | 102   | 1471  | 1724  | 1654  | 85   | 65   | 948   | 832   | 878   | 1762  | 1679  | 103  | 82   | 1082  | 975   | 734   | 1776  | 1777  | 100  | 94   | 1000  | 1062  |
| 1281  | 1336  | 1185  | 2115  | 2020  | 118  | 76   | 1077  | 1177  | 976   | 2162  | 2080  | 93   | 87   | 1211  | 1270  | 1145  | 2082  | 1998  | 134  | 91   | 1225  | 1294  |
| 3218  | 3108  | 2562  | 5091  | 4801  | 255  | 211  | 2920  | 3112  | 2483  | 5055  | 4813  | 269  | 231  | 2837  | 3007  | 2752  | 4492  | 4589  | 289  | 268  | 3090  | 3149  |
| 1917  | 2098  | 1806  | 3531  | 3511  | 195  | 119  | 1957  | 2064  | 1566  | 3498  | 3334  | 196  | 143  | 2158  | 2136  | 1547  | 2488  | 3094  | 205  | 162  | 2157  | 2120  |
| 492   | 225   | 483   | 823   | 867   | 30   | 35   | 394   | 438   | 340   | 842   | 807   | 34   | 39   | 401   | 475   | 362   | 737   | 751   | 42   | 47   | 431   | 452   |
| 1037  | 1339  | 1217  | 2269  | 2145  | 111  | 58   | 1082  | 1154  | 1029  | 2269  | 2258  | 130  | 76   | 1132  | 1277  | 1168  | 1967  | 2102  | 107  | 83   | 1188  | 1400  |
| 2871  | 2551  | 3823  | 5298  | 5182  | 250  | 210  | 2829  | 2927  | 2989  | 5412  | 5202  | 305  | 213  | 3128  | 3255  | 2007  | 4290  | 4998  | 253  | 212  | 3019  | 3259  |
| 630   | 734   | 911   | 1176  | 1116  | 41   | 27   | 740   | 730   | 771   | 1105  | 1078  | 52   | 43   | 758   | 775   | 542   | 1278  | 1194  | 53   | 34   | 751   | 825   |
| 26496 | 25859 | 28112 | 50573 | 48415 | 2291 | 1744 | 25534 | 24765 | 26935 | 48742 | 46622 | 2425 | 1944 | 27039 | 27441 | 21976 | 44914 | 45496 | 2442 | 1983 | 28176 | 27848 |

TAVOLA III. — MATRIMONI CLASSIFICATI SECONDO LO STATO CIVILE DEGLI SPOSI.

Per provincie, compartimenti e pel Regno.

Anno 1910.

Anno 1910.

| PROVINCIE                | MATRIMONI   |             |             |             | PROVINCIE<br>E<br>COMPARTIMENTI | MATRIMONI                    |             |             |             | TOTALE |        |
|--------------------------|-------------|-------------|-------------|-------------|---------------------------------|------------------------------|-------------|-------------|-------------|--------|--------|
|                          | tra celibi  |             | tra vedovi  |             |                                 | tra celibi                   |             | tra vedovi  |             |        |        |
|                          | e<br>nubili | e<br>vedove | e<br>nubili | e<br>vedove |                                 | e<br>nubili                  | e<br>vedove | e<br>nubili | e<br>vedove |        |        |
| Alessandria . . . . .    | 5771        | 98          | 305         | 164         | 6338                            | Aquila degli Abruzzi . .     | 2839        | 52          | 234         | 129    | 3254   |
| Cuneo . . . . .          | 4118        | 79          | 361         | 112         | 4670                            | Campobasso . . . . .         | 2527        | 45          | 252         | 235    | 3059   |
| Novara . . . . .         | 5503        | 91          | 361         | 78          | 6033                            | Chieti . . . . .             | 2678        | 47          | 241         | 156    | 3122   |
| Torino . . . . .         | 7519        | 205         | 560         | 139         | 8423                            | Teramo . . . . .             | 2015        | 40          | 151         | 81     | 2317   |
| Genova . . . . .         | 6463        | 189         | 515         | 111         | 7278                            | Avellino . . . . .           | 2649        | 63          | 271         | 194    | 3177   |
| Porto Maurizio . . . . . | 876         | 18          | 62          | 13          | 969                             | Benevento . . . . .          | 1697        | 37          | 145         | 100    | 1979   |
| Bergamo . . . . .        | 3468        | 78          | 247         | 96          | 3889                            | Caserta . . . . .            | 5414        | 142         | 411         | 280    | 6247   |
| Brescia . . . . .        | 3757        | 86          | 207         | 98          | 4148                            | Napoli . . . . .             | 8552        | 367         | 666         | 446    | 10031  |
| Como . . . . .           | 4420        | 76          | 327         | 80          | 4903                            | Salerno . . . . .            | 3916        | 83          | 304         | 189    | 4492   |
| Cremona . . . . .        | 2306        | 46          | 111         | 61          | 2524                            | Bari delle Puglie . . . .    | 5921        | 158         | 475         | 367    | 6921   |
| Mantova . . . . .        | 2362        | 30          | 92          | 53          | 2537                            | Foggia . . . . .             | 2976        | 108         | 212         | 279    | 3575   |
| Milano . . . . .         | 12244       | 354         | 689         | 312         | 13599                           | Lecce . . . . .              | 4999        | 156         | 356         | 261    | 5772   |
| Pavia . . . . .          | 3473        | 41          | 178         | 77          | 3769                            | Potenza . . . . .            | 3284        | 88          | 296         | 269    | 3937   |
| Sondrio . . . . .        | 827         | 17          | 80          | 4           | 928                             | Catanzaro . . . . .          | 3110        | 85          | 318         | 149    | 3662   |
| Belluno . . . . .        | 1295        | 24          | 115         | 35          | 1469                            | Cosenza . . . . .            | 3240        | 68          | 328         | 140    | 3776   |
| Padova . . . . .         | 3225        | 31          | 174         | 46          | 3476                            | Reggio di Calabria . . .     | 3339        | 82          | 476         | 186    | 4083   |
| Rovigo . . . . .         | 1839        | 17          | 69          | 32          | 1957                            | Caltanissetta . . . . .      | 2363        | 91          | 231         | 170    | 2855   |
| Treviso . . . . .        | 3306        | 34          | 156         | 46          | 3542                            | Catania . . . . .            | 5296        | 176         | 464         | 265    | 6201   |
| Udine . . . . .          | 4670        | 66          | 265         | 73          | 5074                            | Girgenti . . . . .           | 2715        | 84          | 258         | 150    | 3207   |
| Venezia . . . . .        | 5941        | 71          | 150         | 61          | 3223                            | Messina . . . . .            | 3729        | 124         | 509         | 153    | 4515   |
| Verona . . . . .         | 2989        | 47          | 179         | 50          | 3265                            | Palermo . . . . .            | 5340        | 126         | 444         | 242    | 6152   |
| Vicenza . . . . .        | 3338        | 44          | 208         | 47          | 3637                            | Siracusa . . . . .           | 3347        | 125         | 268         | 160    | 3900   |
| Bologna . . . . .        | 4059        | 60          | 216         | 78          | 4413                            | Trapani . . . . .            | 2307        | 58          | 198         | 119    | 2682   |
| Ferrara . . . . .        | 1874        | 24          | 77          | 24          | 1999                            | Cagliari . . . . .           | 3249        | 176         | 344         | 175    | 3944   |
| Forlì . . . . .          | 2495        | 29          | 112         | 42          | 2678                            | Sassari . . . . .            | 2020        | 63          | 169         | 74     | 2326   |
| Modena . . . . .         | 2449        | 29          | 140         | 64          | 2632                            | RIASSUNTO PER COMPARTIMENTI. |             |             |             |        |        |
| Parma . . . . .          | 2170        | 35          | 137         | 72          | 2414                            | Piemonte . . . . .           | 22911       | 473         | 1587        | 493    | 25464  |
| Piacenza . . . . .       | 1598        | 23          | 101         | 47          | 1769                            | Liguria . . . . .            | 7339        | 207         | 577         | 124    | 8247   |
| Ravenna . . . . .        | 1801        | 14          | 73          | 16          | 1904                            | Lombardia . . . . .          | 32857       | 728         | 1931        | 781    | 36397  |
| Reggio nell'Emilia . . . | 2218        | 34          | 118         | 62          | 2432                            | Veneto . . . . .             | 23603       | 334         | 1316        | 390    | 25643  |
| Arezzo . . . . .         | 2242        | 39          | 125         | 54          | 2460                            | Emilia . . . . .             | 18664       | 248         | 974         | 405    | 20291  |
| Firenze . . . . .        | 7454        | 107         | 368         | 158         | 8037                            | Toscana . . . . .            | 20022       | 361         | 1094        | 445    | 21922  |
| Grosseto . . . . .       | 1254        | 36          | 48          | 22          | 1360                            | Marche . . . . .             | 8863        | 113         | 565         | 139    | 9680   |
| Livorno . . . . .        | 890         | 27          | 56          | 37          | 1010                            | Umbria . . . . .             | 5447        | 107         | 301         | 108    | 5963   |
| Lucca . . . . .          | 2287        | 39          | 170         | 38          | 2534                            | Lazio . . . . .              | 9393        | 275         | 483         | 177    | 10331  |
| Massa e Carrara . . . .  | 1477        | 32          | 122         | 42          | 1673                            | Abruzzo e Molise . . . .     | 10059       | 184         | 908         | 601    | 11752  |
| Pisa . . . . .           | 2521        | 42          | 108         | 40          | 2711                            | Campania . . . . .           | 22228       | 692         | 1797        | 1209   | 25926  |
| Siena . . . . .          | 1897        | 39          | 97          | 54          | 2087                            | Puglie . . . . .             | 13896       | 422         | 1043        | 907    | 16268  |
| Ancona . . . . .         | 2601        | 38          | 157         | 62          | 2858                            | Basilicata . . . . .         | 3284        | 88          | 296         | 269    | 3937   |
| Ascoli Piceno . . . . .  | 2051        | 19          | 143         | 13          | 2226                            | Calabria . . . . .           | 9689        | 235         | 1122        | 475    | 11521  |
| Macerata . . . . .       | 2142        | 33          | 169         | 31          | 2375                            | Sicilia . . . . .            | 25097       | 784         | 2372        | 1259   | 29512  |
| Pesaro e Urbino . . . .  | 2069        | 23          | 96          | 33          | 2221                            | Sardegna . . . . .           | 5269        | 239         | 513         | 249    | 6270   |
| Perugia . . . . .        | 5447        | 107         | 301         | 108         | 5963                            | REGNO . . . . .              | 238621      | 5490        | 16882       | 8031   | 269024 |
| Roma . . . . .           | 9393        | 275         | 486         | 177         | 10331                           |                              |             |             |             |        |        |

FAVOLA IV. — SPOSI E SPOSE CLASSIFICATI SECONDO CHE SOTTOSCRISSERO O NO L'ATTO DI MATRIMONIO.

A. — Per provincie, compartimenti e pel Regno.

Anno 1910.

Anno 1910.

| PROVINCIE                    | ATTI DI MATRIMONIO |                           |                |                  |   | NUMERO DEI CONIUGI                      |        |       |  |        |       |
|------------------------------|--------------------|---------------------------|----------------|------------------|---|---|--------|-------|--|--------|-------|
|                              | TOTALE             | SOTTOSCRITTI              |                |                  | Non sottoscritti da nessuno degli sposi | CHE SOTTOSCRISSERO L'ATTO DI MATRIMONIO |        |       | CHE DICHIARARONO DI NON SAPER SCRIVERE |        |       |
|                              |                    | dallo sposo e dalla sposa | dal solo sposo | dalla sola sposa |   | TOTALE                                  | Maschi | Femm. | TOTALE                                 | Maschi | Femm. |
| Alessandria . . . . .        | 6338               | 5956                      | 181            | 140              | 61                                      | 12233                                   | 6137   | 3096  | 443                                    | 201    | 242   |
| Cuneo . . . . .              | 4670               | 4299                      | 162            | 164              | 45                                      | 8924                                    | 4461   | 4463  | 416                                    | 209    | 207   |
| Novara . . . . .             | 6093               | 5767                      | 138            | 106              | 22                                      | 11778                                   | 5905   | 5873  | 288                                    | 128    | 160   |
| Torino . . . . .             | 8423               | 8142                      | 164            | 92               | 25                                      | 16540                                   | 8306   | 8234  | 306                                    | 117    | 189   |
| Genova . . . . .             | 7278               | 6187                      | 507            | 374              | 210                                     | 13255                                   | 6694   | 6561  | 1301                                   | 584    | 717   |
| Porto Maurizio . . . . .     | 969                | 878                       | 53             | 27               | 11                                      | 1836                                    | 931    | 905   | 102                                    | 38     | 64    |
| Bergamo . . . . .            | 3889               | 3563                      | 145            | 141              | 40                                      | 7412                                    | 3708   | 3704  | 366                                    | 181    | 185   |
| Brescia . . . . .            | 4148               | 3671                      | 199            | 201              | 77                                      | 7742                                    | 3870   | 3872  | 554                                    | 278    | 276   |
| Como . . . . .               | 4903               | 4753                      | 67             | 70               | 13                                      | 9643                                    | 4820   | 4823  | 163                                    | 83     | 80    |
| Cremona . . . . .            | 2524               | 2158                      | 149            | 150              | 67                                      | 4615                                    | 2307   | 2308  | 433                                    | 217    | 216   |
| Mantova . . . . .            | 2537               | 1959                      | 307            | 184              | 87                                      | 4409                                    | 2266   | 2143  | 665                                    | 271    | 394   |
| Milano . . . . .             | 13599              | 12540                     | 435            | 392              | 232                                     | 25907                                   | 12975  | 12932 | 1291                                   | 624    | 667   |
| Pavia . . . . .              | 3769               | 3395                      | 140            | 163              | 71                                      | 7093                                    | 3535   | 3558  | 445                                    | 234    | 211   |
| Sondrio . . . . .            | 928                | 890                       | 25             | 9                | 4                                       | 1814                                    | 915    | 899   | 42                                     | 13     | 29    |
| Belluno . . . . .            | 1469               | 1320                      | 95             | 36               | 18                                      | 2771                                    | 1415   | 1356  | 167                                    | 54     | 113   |
| Padova . . . . .             | 3476               | 2431                      | 517            | 290              | 238                                     | 5669                                    | 2948   | 2721  | 1283                                   | 525    | 755   |
| Rovigo . . . . .             | 1957               | 1167                      | 411            | 130              | 249                                     | 2875                                    | 1578   | 1297  | 1039                                   | 379    | 660   |
| Treviso . . . . .            | 3542               | 2751                      | 426            | 214              | 151                                     | 6142                                    | 3177   | 2965  | 942                                    | 365    | 577   |
| Udine . . . . .              | 5074               | 4025                      | 763            | 158              | 128                                     | 8971                                    | 4788   | 4183  | 1177                                   | 236    | 891   |
| Venezia . . . . .            | 3223               | 1968                      | 556            | 265              | 434                                     | 4757                                    | 2524   | 2233  | 1689                                   | 699    | 990   |
| Verona . . . . .             | 3265               | 2593                      | 390            | 156              | 126                                     | 5732                                    | 2983   | 2749  | 798                                    | 282    | 516   |
| Vicenza . . . . .            | 3637               | 3049                      | 359            | 149              | 80                                      | 6006                                    | 3408   | 3198  | 668                                    | 229    | 439   |
| Bologna . . . . .            | 4413               | 3339                      | 497            | 298              | 279                                     | 7473                                    | 3836   | 3637  | 1353                                   | 577    | 776   |
| Ferrara . . . . .            | 1999               | 1096                      | 457            | 132              | 314                                     | 2781                                    | 1553   | 1228  | 1217                                   | 446    | 771   |
| Forlì . . . . .              | 2678               | 1124                      | 601            | 273              | 680                                     | 3122                                    | 1725   | 1397  | 2234                                   | 953    | 1281  |
| Modena . . . . .             | 2682               | 1791                      | 464            | 212              | 215                                     | 4258                                    | 2255   | 2003  | 1106                                   | 427    | 679   |
| Parma . . . . .              | 2414               | 1733                      | 308            | 209              | 164                                     | 3983                                    | 2041   | 1942  | 845                                    | 373    | 472   |
| Piacenza . . . . .           | 1769               | 1297                      | 152            | 220              | 100                                     | 2966                                    | 1449   | 1517  | 572                                    | 320    | 252   |
| Ravenna . . . . .            | 1904               | 1069                      | 291            | 230              | 314                                     | 2659                                    | 1360   | 1299  | 1149                                   | 544    | 605   |
| Reggio nell'Emilia . . . . . | 2432               | 1652                      | 497            | 131              | 152                                     | 3932                                    | 2149   | 1783  | 932                                    | 283    | 649   |
| Arezzo . . . . .             | 2460               | 950                       | 767            | 151              | 592                                     | 2818                                    | 1717   | 1101  | 2102                                   | 743    | 1359  |
| Firenze . . . . .            | 8087               | 4926                      | 1535           | 510              | 1116                                    | 11897                                   | 6461   | 5436  | 4277                                   | 1626   | 2651  |
| Grosseto . . . . .           | 1360               | 766                       | 278            | 99               | 217                                     | 1909                                    | 1044   | 865   | 811                                    | 316    | 495   |
| Livorno . . . . .            | 1010               | 828                       | 90             | 53               | 39                                      | 1799                                    | 918    | 881   | 221                                    | 92     | 129   |
| Lucca . . . . .              | 2534               | 1876                      | 376            | 138              | 144                                     | 4266                                    | 2252   | 2014  | 802                                    | 282    | 520   |
| Massa e Carrara . . . . .    | 1673               | 949                       | 410            | 101              | 213                                     | 2409                                    | 1359   | 1050  | 937                                    | 314    | 623   |
| Pisa . . . . .               | 2711               | 1520                      | 704            | 138              | 349                                     | 3882                                    | 2224   | 1658  | 1540                                   | 487    | 1053  |
| Siena . . . . .              | 2087               | 812                       | 581            | 119              | 575                                     | 2324                                    | 1393   | 981   | 1850                                   | 694    | 1156  |
| Ancona . . . . .             | 2858               | 1520                      | 688            | 159              | 491                                     | 3887                                    | 2208   | 1679  | 1829                                   | 650    | 1179  |
| Ascoli Piceno . . . . .      | 2226               | 672                       | 772            | 79               | 703                                     | 2195                                    | 1444   | 751   | 2257                                   | 782    | 1475  |
| Macerata . . . . .           | 2375               | 882                       | 789            | 126              | 578                                     | 2679                                    | 1671   | 1008  | 2071                                   | 704    | 1367  |
| Pesaro e Urbino . . . . .    | 2221               | 895                       | 510            | 216              | 600                                     | 2516                                    | 1405   | 1111  | 1926                                   | 816    | 1110  |
| Perugia . . . . .            | 5963               | 2431                      | 1657           | 385              | 1490                                    | 6904                                    | 4088   | 2816  | 5022                                   | 1875   | 3147  |
| Roma . . . . .               | 10931              | 6256                      | 2163           | 361              | 1551                                    | 15036                                   | 8419   | 6617  | 5626                                   | 1912   | 3714  |

Segue TAVOLA IV. — SPOSI E SPOSE CLASSIFICATI SECONDO CHE SOTTOSCRISSERO O NO L'ATTO DI MATRIMONIO.

A. — Per provincie, compartimenti e pel Regno.

Anno 1910.

Anno 1910.

| PROVINCIE<br>E<br>COMPARTIMENTI | ATTI DI MATRIMONIO |                           |                |                  |   | NUMERO DEI CONIUGI                      |        |       |  |        |       |
|---------------------------------|--------------------|---------------------------|----------------|------------------|---|---|--------|-------|--|--------|-------|
|                                 | TOTALE             | SOTTOSCRITTI              |                |                  | Non sottoscritti da nessuno degli sposi | CHE SOTTOSCRISSERO L'ATTO DI MATRIMONIO |        |       | CHE DICHIARARONO DI NON SAPER SCRIVERE |        |       |
|                                 |                    | dallo sposo e dalla sposa | dal solo sposo | dalla sola sposa |   | TOTALE                                  | Maschi | Femm. | TOTALE                                 | Maschi | Femm. |
| Aquila degli Abruzzi . . . . .  | 3254               | 1658                      | 969            | 145              | 482                                     | 4430                                    | 2627   | 1803  | 2078                                   | 627    | 1451  |
| Campebasso . . . . .            | 3059               | 1015                      | 1037           | 117              | 890                                     | 3184                                    | 2052   | 1132  | 2934                                   | 1007   | 1927  |
| Chieti . . . . .                | 3122               | 945                       | 1058           | 103              | 1016                                    | 3051                                    | 2003   | 1048  | 3193                                   | 1119   | 2074  |
| Teramo . . . . .                | 2317               | 552                       | 812            | 99               | 854                                     | 2015                                    | 1364   | 651   | 2619                                   | 953    | 1666  |
| Avellino . . . . .              | 3177               | 891                       | 1002           | 85               | 1199                                    | 2869                                    | 1893   | 976   | 3485                                   | 1284   | 2201  |
| Benevento . . . . .             | 1979               | 490                       | 738            | 54               | 697                                     | 1772                                    | 1228   | 544   | 2186                                   | 751    | 1435  |
| Caserta . . . . .               | 6247               | 2152                      | 1934           | 297              | 1864                                    | 6535                                    | 4086   | 2449  | 5959                                   | 2161   | 3798  |
| Napoli . . . . .                | 10031              | 4827                      | 1848           | 678              | 2678                                    | 12180                                   | 6675   | 5505  | 7882                                   | 3356   | 4526  |
| Salerno . . . . .               | 4492               | 1528                      | 1192           | 260              | 1512                                    | 4508                                    | 2720   | 1788  | 4476                                   | 1772   | 2704  |
| Bari delle Puglie . . . . .     | 6921               | 3105                      | 1373           | 476              | 2967                                    | 6059                                    | 3478   | 2581  | 7783                                   | 3443   | 4340  |
| Foggia . . . . .                | 3575               | 1126                      | 812            | 237              | 1400                                    | 3301                                    | 1938   | 1363  | 3849                                   | 1637   | 2212  |
| Lecce . . . . .                 | 5772               | 1536                      | 1657           | 262              | 2317                                    | 4991                                    | 3193   | 1798  | 6553                                   | 2579   | 3974  |
| Potenza . . . . .               | 3937               | 979                       | 827            | 174              | 1957                                    | 2959                                    | 1806   | 1153  | 4915                                   | 2131   | 2784  |
| Catanzaro . . . . .             | 3662               | 749                       | 999            | 155              | 1759                                    | 2652                                    | 1748   | 904   | 4672                                   | 1914   | 2758  |
| Cosenza . . . . .               | 3776               | 891                       | 967            | 157              | 1761                                    | 2906                                    | 1858   | 1048  | 4646                                   | 1918   | 2728  |
| Reggio di Calabria . . . . .    | 4083               | 803                       | 1106           | 125              | 2049                                    | 2837                                    | 1909   | 928   | 5329                                   | 2174   | 3155  |
| Caltanissetta . . . . .         | 2855               | 860                       | 496            | 281              | 1218                                    | 2497                                    | 1356   | 1141  | 3213                                   | 1499   | 1714  |
| Catania . . . . .               | 6201               | 1946                      | 1089           | 526              | 2640                                    | 5507                                    | 3035   | 2472  | 6895                                   | 3166   | 3729  |
| Girgenti . . . . .              | 3207               | 835                       | 632            | 218              | 1522                                    | 2520                                    | 1467   | 1053  | 3894                                   | 1740   | 2154  |
| Messina . . . . .               | 4515               | 1522                      | 1115           | 316              | 1562                                    | 4475                                    | 2637   | 1838  | 4555                                   | 1878   | 2677  |
| Palermo . . . . .               | 6152               | 2986                      | 998            | 642              | 1526                                    | 7612                                    | 3984   | 5628  | 4692                                   | 2168   | 2524  |
| Siracusa . . . . .              | 3900               | 973                       | 739            | 166              | 2022                                    | 2851                                    | 1712   | 1139  | 4949                                   | 2188   | 2761  |
| Trapani . . . . .               | 2682               | 943                       | 508            | 275              | 956                                     | 2669                                    | 1451   | 1218  | 2695                                   | 1231   | 1464  |
| Cagliari . . . . .              | 3944               | 935                       | 1097           | 250              | 1662                                    | 3217                                    | 2032   | 1185  | 4671                                   | 1912   | 2759  |
| Sassari . . . . .               | 2326               | 809                       | 595            | 168              | 754                                     | 2381                                    | 1404   | 977   | 2271                                   | 922    | 1349  |

RIASSUNTO PER COMPARTIMENTI.

|                            |        |        |       |       |       |        |        |        |        |       |       |
|----------------------------|--------|--------|-------|-------|-------|--------|--------|--------|--------|-------|-------|
| Piemonte . . . . .         | 25464  | 24164  | 645   | 502   | 153   | 49475  | 24809  | 24666  | 1453   | 655   | 798   |
| Liguria . . . . .          | 8247   | 7065   | 560   | 401   | 221   | 15091  | 7625   | 7466   | 1403   | 622   | 781   |
| Lombardia . . . . .        | 36297  | 32929  | 1467  | 1310  | 591   | 68635  | 34396  | 34239  | 3959   | 1901  | 2058  |
| Veneto . . . . .           | 25643  | 19304  | 3517  | 1398  | 1424  | 43523  | 22821  | 20702  | 7763   | 2822  | 4941  |
| Emilia . . . . .           | 20291  | 13101  | 3267  | 1705  | 2218  | 31174  | 16368  | 14806  | 9406   | 3923  | 5485  |
| Toscana . . . . .          | 21922  | 12627  | 4741  | 1309  | 3245  | 31304  | 17368  | 13936  | 12540  | 4554  | 7986  |
| Marche . . . . .           | 9680   | 3969   | 2759  | 580   | 2372  | 11277  | 6728   | 4549   | 8083   | 2952  | 5131  |
| Umbria . . . . .           | 5963   | 2431   | 1657  | 385   | 1490  | 6904   | 4088   | 2816   | 5022   | 1875  | 3147  |
| Lazio . . . . .            | 10331  | 6256   | 2163  | 361   | 1551  | 15036  | 8419   | 6617   | 5626   | 1912  | 3714  |
| Abruzzi e Molise . . . . . | 11752  | 4170   | 3876  | 464   | 3242  | 12680  | 8046   | 4634   | 10824  | 3706  | 7118  |
| Campania . . . . .         | 25926  | 9888   | 6714  | 1374  | 7950  | 27864  | 16602  | 11262  | 23988  | 9324  | 14664 |
| Puglie . . . . .           | 16268  | 4767   | 3842  | 975   | 6684  | 14352  | 8609   | 5742   | 18185  | 7659  | 10526 |
| Basilicata . . . . .       | 3937   | 979    | 827   | 174   | 1957  | 2959   | 1806   | 1153   | 4915   | 2131  | 2784  |
| Calabria . . . . .         | 11521  | 2443   | 3072  | 437   | 5569  | 8395   | 5515   | 2880   | 14647  | 6006  | 8641  |
| Sicilia . . . . .          | 29512  | 10065  | 5577  | 2424  | 11446 | 28131  | 15642  | 12489  | 30893  | 13870 | 17023 |
| Sardegna . . . . .         | 6270   | 1744   | 1692  | 413   | 2416  | 5598   | 3436   | 2162   | 6942   | 2834  | 4108  |
| REGNO . . . . .            | 269024 | 155902 | 46376 | 14217 | 52529 | 372397 | 202278 | 170119 | 165651 | 66746 | 98905 |

Segue TAVOLA IV. — SPOSI E SPOSE CLASSIFICATI SECONDO CHE SOTTOSCRISSERO O NO L'ATTO DI MATRIMONIO.

B. — Nei 69 comuni capiluoghi di provincia.

Anno 1910.

Anno 1910.

| COMUNI<br>CAPILUOGHI<br>DI<br>PROVINCIA |       |              | SOTTOSCRISSERO<br>l'atto<br>di matrimonio |       |              | DICHIARARONO<br>di non<br>saper scrivere |  |              | COMUNI<br>CAPILUOGHI<br>DI<br>PROVINCIA |       |              | SOTTOSCRISSERO<br>l'atto<br>di matrimonio |       |              | DICHIARARONO<br>di non<br>saper scrivere |       |              |
|---|-------|--------------|---|-------|--------------|--|--|--------------|---|-------|--------------|---|-------|--------------|--|-------|--------------|
| Sposi                                   | Spose | in<br>totale | Sposi                                     | Spose | in<br>totale | Sposi                                    | Spose  | in<br>totale | Sposi                                   | Spose | in<br>totale | Sposi                                     | Spose | in<br>totale | Sposi                                    | Spose | in<br>totale |
| Alessandria . . . . .                   | 583   | 583          | 1166                                      | 2     | 2            | 4  | Ancona . . . . .                                       | 433          | 394                                     | 827   | 49           | 88  | 137   |              |  |       |              |
| Cuneo . . . . .                         | 181   | 179          | 360                                       | 4     | 6            | 10                                       | Ascoli Piceno . . . . .                                | 164          | 98                                      | 262   | 87           | 153                                       | 240   |              |  |       |              |
| Novara . . . . .                        | 321   | 321          | 642                                       | 8     | 8            | 16                                       | Macerata . . . . .                                     | 143          | 163                                     | 246   | 31           | 71  | 102   |              |  |       |              |
| Torino . . . . .                        | 2924  | 2891         | 5815                                      | 25    | 58           | 83                                       | Pesaro . . . . .                                       | 145          | 150                                     | 295   | 49           | 44  | 93    |              |  |       |              |
| Genova . . . . .                        | 1719  | 1703         | 3422                                      | 64    | 80           | 144                                      | Perugia . . . . .                                      | 356          | 308                                     | 659   | 181          | 234                                       | 415   |              |  |       |              |
| Porto Maurizio . . . . .                | 53    | 53           | 106                                       | ..    | ..           | ..                                       | Roma . . . . .   | 3704         | 3429                                    | 7133  | 103          | 378                                       | 481   |              |  |       |              |
| Bergamo . . . . .                       | 340   | 343          | 683                                       | 12    | 9            | 21                                       | Aquila degli Abruzzi . . . . .                         | 141          | 103                                     | 244   | 19           | 57  | 76    |              |  |       |              |
| Brescia . . . . .                       | 496   | 494          | 990                                       | 7     | 9            | 16                                       | Campobasso . . . . .                                   | 77           | 51                                      | 128   | 27           | 53  | 80    |              |  |       |              |
| Como . . . . .                          | 303   | 304          | 607                                       | 1     | ..           | 1  | Chieti . . . . .                                       | 127          | 64                                      | 191   | 42           | 105                                       | 147   |              |  |       |              |
| Cremona . . . . .                       | 275   | 269          | 544                                       | 7     | 13           | 20                                       | Teramo . . . . .                                       | 111          | 63                                      | 174   | 57           | 105                                       | 162   |              |  |       |              |
| Mantova . . . . .                       | 181   | 176          | 357                                       | 7     | 12           | 19                                       | Avellino . . . . .                                     | 134          | 98                                      | 232   | 34           | 70  | 104   |              |  |       |              |
| Milano . . . . .                        | 4629  | 4611         | 9240                                      | 43    | 61           | 104                                      | Benevento . . . . .                                    | 142          | 83                                      | 225   | 45           | 104                                       | 149   |              |  |       |              |
| Pavia . . . . .                         | 246   | 249          | 495                                       | 9     | 6            | 15                                       | Caserta . . . . .                                      | 186          | 147                                     | 333   | 47           | 86  | 133   |              |  |       |              |
| Sondrio . . . . .                       | 61    | 61           | 122                                       | ..    | ..           | ..                                       | Napoli . . . . .                                       | 3706         | 3131                                    | 6837  | 881          | 1456                                      | 2337  |              |  |       |              |
| Belluno . . . . .                       | 158   | 152          | 310                                       | 8     | 14           | 22                                       | Salerno . . . . .                                      | 244          | 188                                     | 432   | 88           | 144                                       | 232   |              |  |       |              |
| Padova . . . . .                        | 559   | 532          | 1091                                      | 35    | 62           | 97                                       | Bari delle Puglie . . . . .                            | 494          | 350                                     | 844   | 231          | 375                                       | 606   |              |  |       |              |
| Rovigo . . . . .                        | 65    | 61           | 126                                       | 9     | 13           | 22                                       | Foggia . . . . .                                       | 241          | 205                                     | 446   | 133          | 169                                       | 302   |              |  |       |              |
| Treviso . . . . .                       | 251   | 235          | 486                                       | 12    | 28           | 40                                       | Lecce . . . . .  | 236          | 189                                     | 425   | 33           | 80  | 113   |              |  |       |              |
| Udine . . . . .                         | 271   | 251          | 522                                       | 8     | 28           | 36                                       | Potenza . . . . .                                      | 71           | 56                                      | 127   | 28           | 43  | 71    |              |  |       |              |
| Venezia . . . . .                       | 998   | 934          | 1932                                      | 57    | 121          | 178                                      | Catanzaro . . . . .                                    | 162          | 119                                     | 281   | 93           | 136                                       | 229   |              |  |       |              |
| Verona . . . . .                        | 460   | 456          | 916                                       | 10    | 14           | 24                                       | Cosenza . . . . .                                      | 113          | 70                                      | 183   | 64           | 107                                       | 171   |              |  |       |              |
| Vicenza . . . . .                       | 326   | 318          | 644                                       | 12    | 20           | 32                                       | Reggio di Calabria . . . . .                           | 352          | 233                                     | 585   | 191          | 310                                       | 501   |              |  |       |              |
| Bologna . . . . .                       | 1267  | 1236         | 2503                                      | 40    | 71           | 111                                      | Caltanissetta . . . . .                                | 196          | 154                                     | 350   | 135          | 177                                       | 312   |              |  |       |              |
| Ferrara . . . . .                       | 521   | 465          | 986                                       | 92    | 148          | 240                                      | Catania . . . . .                                      | 1042         | 902                                     | 1944  | 558          | 698                                       | 1256  |              |  |       |              |
| Forlì . . . . .                         | 314   | 303          | 617                                       | 113   | 124          | 237                                      | Girgenti . . . . .                                     | 136          | 105                                     | 241   | 87           | 118                                       | 205   |              |  |       |              |
| Modena . . . . .                        | 441   | 407          | 848                                       | 69    | 103          | 172                                      | Messina . . . . .                                      | 1016         | 782                                     | 1798  | 536          | 770                                       | 1306  |              |  |       |              |
| Parma . . . . .                         | 316   | 317          | 633                                       | 13    | 12           | 25                                       | Palermo . . . . .                                      | 1954         | 1827                                    | 3781  | 617          | 744                                       | 1361  |              |  |       |              |
| Piacenza . . . . .                      | 220   | 219          | 439                                       | 7     | 8            | 15                                       | Siracusa . . . . .                                     | 222          | 177                                     | 399   | 117          | 162                                       | 279   |              |  |       |              |
| Ravenna . . . . .                       | 403   | 386          | 789                                       | 164   | 181          | 345                                      | Trapani . . . . .                                      | 265          | 220                                     | 485   | 136          | 181                                       | 317   |              |  |       |              |
| Reggio nell'Emilia . . . . .            | 484   | 451          | 935                                       | 41    | 74           | 115                                      | Cagliari . . . . .                                     | 238          | 217                                     | 455   | 83           | 104                                       | 187   |              |  |       |              |
| Arezzo . . . . .                        | 315   | 212          | 527                                       | 85    | 188          | 273                                      | Sassari . . . . .                                      | 197          | 179                                     | 376   | 106          | 124                                       | 230   |              |  |       |              |
| Firenze . . . . .                       | 1628  | 1605         | 3233                                      | 46    | 69           | 115                                      | TOTALE dei 69 comuni capiluoghi di provincia . . . . . | 40232        | 36930                                   | 77162 | 6183         | 9485                                      | 15668 |              |  |       |              |
| Grosseto . . . . .                      | 93    | 82           | 175                                       | 21    | 32           | 53                                       |  |              |   |       |              |   |       |              |  |       |              |
| Livorno . . . . .                       | 719   | 679          | 1398                                      | 45    | 85           | 130                                      |  |              |   |       |              |   |       |              |  |       |              |
| Lucca . . . . .                         | 508   | 480          | 988                                       | 33    | 61           | 94                                       |  |              |   |       |              |   |       |              |  |       |              |
| Massa . . . . .                         | 170   | 113          | 283                                       | 99    | 156          | 255                                      |  |              |   |       |              |   |       |              |  |       |              |
| Pisa . . . . .                          | 438   | 373          | 811                                       | 49    | 114          | 163                                      |  |              |   |       |              |   |       |              |  |       |              |
| Siena . . . . .                         | 247   | 236          | 483                                       | 38    | 49           | 87                                       |  |              |   |       |              |   |       |              |  |       |              |

TAVOLA V. — SPOSI E SPOSE CLASSIFICATI SECONDO L'ETÀ E LO STATO CIVILE, PER COMPARTIMENTI E PEL REGNO.

A. — Sposi.

Anno 1910.

Anno 1910.

| COMPARTIMENTI              | ETÀ DEGLI SPOSI |        |         |        |        |        |        |        |        |        |        |        |        |        |        |        |        |        |        |        |        |        |        |        | TOTALE   |        |            |        |             |        |
|----------------------------|-----------------|--------|---------|--------|--------|--------|--------|--------|--------|--------|--------|--------|--------|--------|--------|--------|--------|--------|--------|--------|--------|--------|--------|--------|----------|--------|------------|--------|-------------|--------|
|                            | Sotto i 18 anni |        | 18 e 19 |        | 20-24  |        | 25-29  |        | 30-34  |        | 35-39  |        | 40-44  |        | 45-49  |        | 50-54  |        | 55-59  |        | 60-64  |        | 65-69  |        | 70 e più |        | Età ignota |        | degli sposi |        |
|                            | Celibi          | Vedovi | Celibi  | Vedovi | Celibi | Vedovi | Celibi | Vedovi | Celibi | Vedovi | Celibi | Vedovi | Celibi | Vedovi | Celibi | Vedovi | Celibi | Vedovi | Celibi | Vedovi | Celibi | Vedovi | Celibi | Vedovi | Celibi   | Vedovi | Celibi     | Vedovi | Celibi      | Vedovi |
| Piemonte . . . . .         | 3               | ..     | 265     | 1      | 8707   | 27     | 8964   | 234    | 3269   | 363    | 1182   | 377    | 520    | 336    | 224    | 241    | 137    | 165    | 61     | 122    | 14     | 105    | 10     | 58     | 5        | 51     | 23         | ..     | 23384       | 2080   |
| Liguria . . . . .          | ..              | ..     | 96      | ..     | 2087   | 9      | 3122   | 58     | 1202   | 110    | 574    | 128    | 256    | 127    | 112    | 91     | 49     | 70     | 29     | 55     | 5      | 23     | 4      | 19     | 3        | 11     | 7          | ..     | 7546        | 701    |
| Lombardia. . . . .         | 2               | ..     | 155     | ..     | 12739  | 31     | 14901  | 339    | 3754   | 645    | 1121   | 528    | 501    | 403    | 212    | 291    | 96     | 170    | 40     | 144    | 23     | 88     | 6      | 48     | 5        | 22     | 29         | 3      | 33585       | 2712   |
| Veneto. . . . .            | 2               | ..     | 231     | ..     | 8157   | 15     | 10762  | 145    | 3033   | 345    | 954    | 323    | 462    | 290    | 180    | 211    | 69     | 135    | 39     | 99     | 17     | 81     | 7      | 42     | 3        | 18     | 21         | 2      | 23937       | 1706   |
| Emilia. . . . .            | ..              | ..     | 364     | ..     | 6826   | 10     | 7358   | 144    | 2487   | 231    | 874    | 236    | 485    | 226    | 267    | 166    | 116    | 128    | 63     | 96     | 23     | 71     | 15     | 44     | 5        | 25     | 29         | 2      | 18912       | 1379   |
| Toscana . . . . .          | 3               | ..     | 383     | ..     | 7614   | 16     | 8029   | 153    | 2634   | 269    | 883    | 248    | 431    | 234    | 190    | 190    | 103    | 136    | 50     | 104    | 30     | 94     | 8      | 60     | 6        | 32     | 19         | 3      | 20383       | 1539   |
| Marche . . . . .           | ..              | ..     | 78      | ..     | 3083   | 11     | 3861   | 71     | 1116   | 95     | 383    | 95     | 208    | 103    | 107    | 86     | 63     | 84     | 26     | 72     | 18     | 48     | 6      | 17     | 4        | 22     | 13         | ..     | 8976        | 704    |
| Umbria . . . . .           | 4               | ..     | 65      | ..     | 1678   | 9      | 2206   | 32     | 862    | 64     | 346    | 72     | 217    | 56     | 85     | 54     | 50     | 47     | 22     | 32     | 9      | 22     | 7      | 17     | 1        | 3      | 2          | 1      | 5554        | 409    |
| Lazio . . . . .            | 3               | ..     | 198     | 1      | 3054   | 11     | 3540   | 44     | 1355   | 85     | 674    | 101    | 385    | 98     | 237    | 95     | 111    | 84     | 64     | 60     | 25     | 45     | 5      | 26     | 2        | 13     | 15         | ..     | 9668        | 663    |
| Abruzzi e Molise . . . . . | 17              | ..     | 723     | 4      | 4389   | 28     | 3381   | 135    | 1062   | 223    | 344    | 171    | 141    | 183    | 85     | 160    | 34     | 164    | 32     | 147    | 14     | 146    | 2      | 95     | 5        | 52     | 14         | 1      | 10243       | 1509   |
| Campania . . . . .         | 32              | ..     | 1240    | ..     | 9677   | 78     | 7614   | 261    | 2514   | 400    | 926    | 367    | 429    | 410    | 232    | 303    | 106    | 312    | 64     | 290    | 34     | 275    | 15     | 181    | 7        | 123    | 30         | 6      | 22920       | 3006   |
| Puglie . . . . .           | 12              | ..     | 468     | ..     | 5285   | 20     | 5931   | 184    | 1611   | 292    | 542    | 269    | 234    | 238    | 112    | 249    | 56     | 220    | 24     | 174    | 15     | 141    | 6      | 102    | 4        | 59     | 18         | 2      | 14318       | 1950   |
| Basilicata . . . . .       | 3               | ..     | 247     | ..     | 1752   | 13     | 983    | 57     | 220    | 80     | 84     | 63     | 30     | 63     | 19     | 48     | 11     | 54     | 11     | 59     | 1      | 61     | 5      | 34     | 4        | 33     | 2          | ..     | 3372        | 565    |
| Calabria . . . . .         | 20              | ..     | 902     | 1      | 4304   | 36     | 2747   | 110    | 1118   | 194    | 382    | 220    | 178    | 242    | 100    | 206    | 65     | 182    | 46     | 153    | 26     | 114    | 14     | 77     | 6        | 60     | 16         | 2      | 9924        | 1597   |
| Sicilia . . . . .          | 21              | ..     | 806     | ..     | 9312   | 65     | 9479   | 297    | 3654   | 478    | 1277   | 519    | 582    | 433    | 309    | 453    | 211    | 424    | 105    | 363    | 61     | 280    | 24     | 196    | 13       | 119    | 27         | 4      | 25881       | 3631   |
| Sardegna . . . . .         | ..              | ..     | 54      | ..     | 1085   | 9      | 2218   | 56     | 1206   | 108    | 531    | 144    | 199    | 115    | 98     | 103    | 55     | 92     | 28     | 67     | 13     | 28     | 7      | 21     | ..       | 18     | 14         | 1      | 5508        | 762    |
| REGNO . . . . .            | 122             | ..     | 6275    | 7      | 89759  | 388    | 95096  | 2320   | 31097  | 3982   | 11077  | 3861   | 5258   | 3557   | 2569   | 2947   | 1334   | 2467   | 704    | 2037   | 328    | 1622   | 141    | 1037   | 73       | 661    | 278        | 27     | 244111      | 24913  |



Segue TAVOLA V. — SPOSI E SPOSE CLASSIFICATI SECONDO L'ETÀ E LO STATO CIVILE, PER COMPARTIMENTI E PEL REGNO.

B. — Spose.

Anno 1910.

Anno 1910.

9 — Movimento Popolazione.

| COMPARTIMENTI              | ETÀ DELLE SPOSE |        |        |        |        |        |        |        |        |        |        |        |        |        |        |        |        |        |        |        |        |        |        |        |          |        |            |        | TOTALE      |        |
|----------------------------|-----------------|--------|--------|--------|--------|--------|--------|--------|--------|--------|--------|--------|--------|--------|--------|--------|--------|--------|--------|--------|--------|--------|--------|--------|----------|--------|------------|--------|-------------|--------|
|                            | Sotto i 15 anni |        | 15-19  |        | 20-24  |        | 25-29  |        | 30-34  |        | 35-39  |        | 40-44  |        | 45-49  |        | 50-54  |        | 55-59  |        | 60-64  |        | 65-69  |        | 70 e più |        | Età ignota |        | delle spose |        |
|                            | Nubili          | Vedove | Nubili | Vedove | Nubili | Vedove | Nubili | Vedove | Nubili | Vedove | Nubili | Vedove | Nubili | Vedove | Nubili | Vedove | Nubili | Vedove | Nubili | Vedove | Nubili | Vedove | Nubili | Vedove | Nubili   | Vedove | Nubili     | Vedove | Nubili      | Vedove |
| Piemonte . . . . .         | 1               | ..     | 5006   | 4      | 12793  | 58     | 4316   | 138    | 1800   | 178    | 542    | 121    | 281    | 137    | 121    | 121    | 52     | 77     | 23     | 69     | 7      | 36     | 3      | 20     | ..       | 5      | 53         | 2      | 24498       | 966    |
| Liguria . . . . .          | ..              | ..     | 1396   | 1      | 3826   | 20     | 1684   | 47     | 572    | 57     | 227    | 56     | 94     | 46     | 56     | 48     | 19     | 28     | 11     | 14     | 5      | 8      | 2      | 1      | ..       | 4      | 24         | 1      | 7916        | 331    |
| Lombardia . . . . .        | ..              | ..     | 5448   | 2      | 21053  | 102    | 5692   | 306    | 1539   | 333    | 568    | 248    | 254    | 187    | 115    | 141    | 29     | 81     | 18     | 48     | 3      | 35     | 2      | 22     | 1        | 1      | 66         | 3      | 34788       | 1509   |
| Veneto . . . . .           | 1               | ..     | 3003   | ..     | 14769  | 22     | 4989   | 127    | 1244   | 158    | 495    | 103    | 217    | 98     | 92     | 82     | 44     | 46     | 7      | 48     | 3      | 28     | 2      | 9      | 1        | 3      | 52         | ..     | 24919       | 724    |
| Emilia . . . . .           | ..              | ..     | 3238   | ..     | 10268  | 29     | 3905   | 80     | 1189   | 105    | 454    | 87     | 270    | 89     | 159    | 81     | 52     | 68     | 26     | 49     | 18     | 41     | 3      | 19     | 2        | 2      | 54         | 3      | 19638       | 653    |
| Toscana . . . . .          | ..              | ..     | 3200   | ..     | 11385  | 32     | 4428   | 102    | 1221   | 154    | 430    | 113    | 215    | 96     | 132    | 94     | 56     | 75     | 26     | 65     | 10     | 40     | 7      | 28     | 2        | 4      | 54         | 3      | 21116       | 806    |
| Marche . . . . .           | ..              | ..     | 1305   | ..     | 5242   | 9      | 1975   | 39     | 480    | 49     | 166    | 38     | 99     | 24     | 76     | 32     | 35     | 25     | 18     | 16     | 10     | 11     | 2      | 3      | 1        | 5      | 19         | 1      | 9428        | 252    |
| Umbria . . . . .           | ..              | ..     | 795    | ..     | 3036   | 9      | 1247   | 27     | 357    | 28     | 135    | 30     | 94     | 31     | 40     | 33     | 15     | 20     | 10     | 15     | 3      | 11     | 4      | 5      | ..       | 4      | 12         | 2      | 5748        | 215    |
| Lazio . . . . .            | 7               | ..     | 1434   | ..     | 4577   | 13     | 2246   | 49     | 732    | 67     | 365    | 67     | 223    | 82     | 130    | 62     | 68     | 53     | 17     | 25     | 9      | 18     | 2      | 6      | 1        | 6      | 18         | 4      | 9879        | 452    |
| Abruzzi e Molise . . . . . | 5               | ..     | 2396   | 3      | 5514   | 37     | 2192   | 91     | 505    | 98     | 179    | 85     | 73     | 83     | 38     | 92     | 19     | 89     | 12     | 72     | 8      | 74     | 1      | 35     | 1        | 22     | 24         | 4      | 10967       | 785    |
| Campania . . . . .         | 6               | ..     | 4659   | 5      | 11975  | 81     | 4863   | 200    | 1405   | 273    | 544    | 296    | 262    | 223    | 113    | 229    | 61     | 174    | 35     | 163    | 18     | 148    | 7      | 65     | 3        | 35     | 74         | 9      | 24025       | 1901   |
| Puglie . . . . .           | 11              | ..     | 3514   | 11     | 7478   | 76     | 2798   | 158    | 678    | 187    | 233    | 179    | 95     | 150    | 52     | 136    | 25     | 138    | 16     | 135    | 10     | 84     | 5      | 44     | 4        | 25     | 20         | 6      | 14939       | 1329   |
| Basilicata . . . . .       | 2               | ..     | 1325   | 1      | 1647   | 19     | 415    | 43     | 94     | 46     | 44     | 35     | 13     | 28     | 12     | 39     | 8      | 33     | 4      | 36     | 2      | 39     | 5      | 23     | ..       | 13     | 9          | 2      | 3580        | 357    |
| Calabrie . . . . .         | 4               | ..     | 3546   | 3      | 4796   | 50     | 1522   | 96     | 495    | 98     | 180    | 92     | 110    | 103    | 50     | 71     | 44     | 68     | 25     | 63     | 5      | 41     | 2      | 15     | 1        | 8      | 31         | 2      | 10811       | 710    |
| Sicilia . . . . .          | 33              | ..     | 9596   | 24     | 10768  | 120    | 4144   | 226    | 1471   | 239    | 647    | 270    | 314    | 225    | 212    | 248    | 99     | 225    | 62     | 198    | 42     | 142    | 18     | 77     | 9        | 43     | 54         | 6      | 27469       | 2043   |
| Sardegna . . . . .         | ..              | ..     | 1006   | 1      | 2463   | 25     | 1385   | 53     | 513    | 96     | 208    | 89     | 105    | 73     | 41     | 72     | 22     | 26     | 9      | 25     | 4      | 9      | 2      | 14     | ..       | 2      | 24         | 3      | 5782        | 488    |
| REGNO . . . . .            | 70              | ..     | 50917  | 55     | 131540 | 702    | 47801  | 1732   | 13795  | 2166   | 5417   | 1909   | 2719   | 1675   | 1439   | 1581   | 648    | 1226   | 319    | 1041   | 157    | 765    | 67     | 386    | 26       | 182    | 588        | 51     | 255503      | 13521  |

TAVOLA VI. — PARTI MULTIPLI PER PROVINCE, COMPARTIMENTI E PEL REGNO.

Anno 1910.

Anno 1910.

| PROVINCE                     | TOTALE<br>DEI PARTI MULTIPLI | PARTI DOPPI                 |          |           |     |                                   |         | PARTI TRIPLI |                            |                             |          |                                    |    | TOTALE<br>DEI PARTI<br>DA PARTI MULTIPLI |                    |         |        |
|------------------------------|------------------------------|-----------------------------|----------|-----------|-----|-----------------------------------|---------|--------------|----------------------------|-----------------------------|----------|------------------------------------|----|--|--------------------|---------|--------|
|                              |                              | NUMERO DEI PARTI            |          |           |     | NUMERO DEI NATI<br>da parti doppi |         |              | NUMERO DEI PARTI           |                             |          | NUMERO DEI NATI<br>da parti tripli |    |  |                    |         |        |
|                              |                              | 1 maschio<br>e<br>1 femmina | 2 maschi | 2 femmine |     | Maschi                            | Femmine | TOTALE       | 3 maschi<br>e<br>1 femmina | 2 femmine<br>e<br>1 maschio | 3 maschi | 3 femmine                          |    |  | Maschi             | Femmine | TOTALE |
|                              |                              |                             |          |           |     |                                   |         |              |                            |                             |          |                                    |    |  |                    |         |        |
| Alessandria . . . . .        | 216                          | 80                          | 73       | 60        | 226 | 200                               | 426     | ..           | 1                          | ..                          | 2        | 1                                  | 8  | 9  | 435                |         |        |
| Cuneo . . . . .              | 199                          | 65                          | 70       | 64        | 205 | 193                               | 398     | ..           | ..                         | ..                          | ..       | ..                                 | .. | ..                                       | 398                |         |        |
| Novara . . . . .             | 226                          | 77                          | 68       | 78        | 213 | 233                               | 446     | 2            | 1                          | ..                          | ..       | 5                                  | 4  | 9  | 455                |         |        |
| Torino . . . . .             | 278                          | 91                          | 95       | 89        | 281 | 269                               | 550     | 2            | ..                         | ..                          | 1        | 4                                  | 5  | 9  | 559                |         |        |
| Genova . . . . .             | 270                          | 82                          | 106      | 77        | 294 | 236                               | 530     | 1            | 2                          | ..                          | 2        | 4                                  | 11 | 15                                       | 545                |         |        |
| Porto Maurizio . . . . .     | 40                           | 15                          | 16       | 9         | 47  | 33                                | 80      | ..           | ..                         | ..                          | ..       | ..                                 | .. | ..                                       | 80                 |         |        |
| Bergamo . . . . .            | 220                          | 88                          | 70       | 61        | 228 | 210                               | 438     | ..           | 1                          | ..                          | ..       | 1                                  | 2  | 3  | 441                |         |        |
| Brescia . . . . .            | 245                          | 90                          | 79       | 74        | 248 | 238                               | 486     | ..           | ..                         | 1                           | 1        | 3                                  | 3  | 6  | 492                |         |        |
| Como . . . . .               | 216                          | 67                          | 75       | 72        | 217 | 211                               | 428     | 1            | 1                          | ..                          | ..       | 3                                  | 3  | 6  | 434                |         |        |
| Cremona . . . . .            | 150                          | 55                          | 48       | 44        | 151 | 143                               | 294     | ..           | 1                          | 2                           | ..       | 7                                  | 2  | 9  | 303                |         |        |
| Mantova . . . . .            | 175                          | 62                          | 54       | 56        | 170 | 174                               | 344     | ..           | 1                          | 2                           | ..       | 7                                  | 2  | 9  | 353                |         |        |
| Milano . . . . .             | 631                          | 230                         | 210      | 185       | 650 | 600                               | 1250    | 2            | ..                         | 4                           | ..       | 16                                 | 2  | 18                                       | 1268               |         |        |
| Pavia . . . . .              | 183                          | 73                          | 45       | 57        | 163 | 187                               | 350     | 3            | 3                          | 2                           | ..       | 15                                 | 9  | 24                                       | 374                |         |        |
| Sondrio . . . . .            | 51                           | 22                          | 16       | 12        | 54  | 46                                | 100     | 1            | ..                         | ..                          | ..       | 2                                  | 1  | 3  | 103                |         |        |
| Belluno . . . . .            | 94                           | 29                          | 34       | 30        | 97  | 89                                | 186     | ..           | 1                          | 1                           | ..       | 3                                  | .. | 3  | 189                |         |        |
| Padova . . . . .             | <sup>a)</sup> 330            | 133                         | 90       | 100       | 313 | 333                               | 646     | 3            | 1                          | 1                           | 1        | 10                                 | 8  | 18                                       | <sup>(a)</sup> 668 |         |        |
| Rovigo . . . . .             | 213                          | 76                          | 75       | 62        | 226 | 200                               | 426     | ..           | ..                         | ..                          | ..       | ..                                 | .. | ..                                       | 426                |         |        |
| Treviso . . . . .            | 250                          | 76                          | 79       | 91        | 234 | 258                               | 492     | 1            | 1                          | 1                           | 1        | 6                                  | 6  | 12                                       | 504                |         |        |
| Udine . . . . .              | 338                          | 132                         | 109      | 91        | 350 | 314                               | 664     | 1            | 2                          | 1                           | 2        | 7                                  | 11 | 18                                       | 682                |         |        |
| Venezia . . . . .            | 293                          | 117                         | 88       | 88        | 293 | 293                               | 586     | ..           | ..                         | ..                          | ..       | ..                                 | .. | ..                                       | 586                |         |        |
| Verona . . . . .             | 239                          | 77                          | 84       | 76        | 245 | 229                               | 474     | ..           | ..                         | 1                           | 1        | 3                                  | 3  | 6  | 480                |         |        |
| Vicenza . . . . .            | 251                          | 94                          | 78       | 74        | 250 | 242                               | 492     | 2            | ..                         | 1                           | 2        | 7                                  | 8  | 15                                       | 507                |         |        |
| Bologna . . . . .            | 250                          | 93                          | 79       | 72        | 251 | 237                               | 488     | ..           | 3                          | ..                          | 3        | 3                                  | 15 | 18                                       | 506                |         |        |
| Ferrara . . . . .            | 201                          | 76                          | 60       | 63        | 196 | 202                               | 398     | ..           | 1                          | 1                           | ..       | 4                                  | 2  | 6  | 404                |         |        |
| Forlì . . . . .              | 159                          | 60                          | 50       | 45        | 160 | 150                               | 310     | 2            | 1                          | 1                           | ..       | 8                                  | 4  | 12                                       | 322                |         |        |
| Modena . . . . .             | 169                          | 65                          | 46       | 57        | 157 | 179                               | 336     | ..           | ..                         | 1                           | ..       | 3                                  | .. | 3  | 339                |         |        |
| Parma . . . . .              | 139                          | 50                          | 51       | 36        | 152 | 122                               | 274     | 1            | ..                         | 1                           | ..       | 5                                  | 1  | 6  | 280                |         |        |
| Piacenza . . . . .           | 116                          | 44                          | 40       | 30        | 124 | 104                               | 228     | 1            | ..                         | ..                          | 1        | 2                                  | 4  | 6  | 234                |         |        |
| Ravenna . . . . .            | 86                           | 28                          | 30       | 26        | 88  | 80                                | 168     | 1            | ..                         | 1                           | ..       | 5                                  | 1  | 6  | 174                |         |        |
| Reggio nell'Emilia . . . . . | 144                          | 56                          | 46       | 40        | 148 | 136                               | 284     | ..           | 1                          | ..                          | 1        | 1                                  | 5  | 6  | 290                |         |        |
| Arezzo . . . . .             | 131                          | 56                          | 40       | 33        | 136 | 122                               | 258     | ..           | ..                         | 1                           | 1        | 3                                  | 3  | 6  | 264                |         |        |
| Firenze . . . . .            | 416                          | 152                         | 124      | 140       | 400 | 432                               | 832     | ..           | ..                         | ..                          | ..       | ..                                 | .. | ..                                       | 832                |         |        |
| Grosseto . . . . .           | 51                           | 19                          | 19       | 13        | 57  | 45                                | 102     | ..           | ..                         | ..                          | ..       | ..                                 | .. | ..                                       | 102                |         |        |
| Livorno . . . . .            | 43                           | 14                          | 11       | 18        | 36  | 50                                | 86      | ..           | ..                         | ..                          | ..       | ..                                 | .. | ..                                       | 86                 |         |        |
| Lucca . . . . .              | 106                          | 39                          | 35       | 28        | 109 | 95                                | 204     | ..           | 1                          | 2                           | 1        | 7                                  | 5  | 12                                       | 216                |         |        |
| Massa e Carrara . . . . .    | 103                          | 42                          | 34       | 25        | 110 | 92                                | 202     | ..           | ..                         | 2                           | ..       | 6                                  | .. | 6  | 208                |         |        |
| Pisa . . . . .               | 133                          | 50                          | 34       | 46        | 118 | 142                               | 260     | ..           | ..                         | 1                           | 2        | 3                                  | 6  | 9  | 269                |         |        |
| Siena . . . . .              | 105                          | 31                          | 46       | 28        | 123 | 87                                | 210     | ..           | ..                         | ..                          | ..       | ..                                 | .. | ..                                       | 210                |         |        |
| Ancona . . . . .             | 144                          | 64                          | 50       | 30        | 164 | 124                               | 288     | ..           | ..                         | ..                          | ..       | ..                                 | .. | ..                                       | 288                |         |        |
| Ascoli Piceno . . . . .      | 98                           | 40                          | 32       | 24        | 104 | 88                                | 192     | 1            | 1                          | ..                          | ..       | 3                                  | 3  | 6  | 198                |         |        |
| Macerata . . . . .           | 121                          | 48                          | 41       | 30        | 130 | 108                               | 238     | 1            | ..                         | ..                          | 1        | 2                                  | 4  | 6  | 244                |         |        |
| Pesaro e Urbino . . . . .    | 152                          | 59                          | 46       | 45        | 151 | 149                               | 300     | 1            | 1                          | ..                          | ..       | 3                                  | 3  | 6  | 306                |         |        |
| Porugia . . . . .            | 306                          | 121                         | 95       | 85        | 311 | 291                               | 602     | 1            | 2                          | 1                           | 1        | 7                                  | 8  | 15                                       | 617                |         |        |
| Roma . . . . .               | 528                          | 204                         | 145      | 170       | 494 | 544                               | 1038    | 1            | 3                          | 2                           | 3        | 11                                 | 16 | 27                                       | 1065               |         |        |

(a) Compreso un parto quadruplo (un maschio e tre femmine).

Segue TAVOLA VI. — PARTI MULTIPLI PER PROVINCE, COMPARTIMENTI E PEL REGNO.

Anno 1910.

Anno 1910.

| PROVINCE<br>E<br>COMPARTIMENTI | TOTALE<br>DEI PARTI MULTIPLI | PARTI DOPPI                 |          |           |     |                                   |         | PARTI TRIPLI     |   |                       |                                    |        |         | TOTALE<br>DEI NATI<br>DA PARTI MULTIPLI |        |
|--------------------------------|------------------------------|-----------------------------|----------|-----------|-----|-----------------------------------|---------|------------------|---|-----------------------|------------------------------------|--------|---------|---|--------|
|                                |                              | NUMERO DEI PARTI            |          |           |     | NUMERO DEI NATI<br>da parti doppi |         | NUMERO DEI PARTI |   |                       | NUMERO DEI NATI<br>da parti tripli |        |         |   |        |
|                                |                              | 1 maschio<br>e<br>1 femmina | 2 maschi | 2 femmine |     | Maschi                            | Femmine | TOTALE           | 2 maschi<br>e<br>1 femmina<br>3 femmine | 1 maschio<br>3 maschi | 3 femmine                          | Maschi | Femmine |   | TOTALE |
| Aquila degli Abruzzi . . . . . | 137                          | 50                          | 48       | 36        | 146 | 122                               | 268     | ..               | 2                                       | 1                     | ..                                 | 5      | 4       | 9                                       | 277    |
| Campobasso . . . . .           | 159                          | 60                          | 54       | 44        | 168 | 148                               | 316     | ..               | 1                                       | ..                    | ..                                 | 1      | 2       | 3                                       | 319    |
| Chieti . . . . .               | 151                          | 63                          | 49       | 39        | 161 | 141                               | 302     | ..               | ..                                      | ..                    | ..                                 | ..     | ..      | ..                                      | 302    |
| Teramo . . . . .               | 105                          | 41                          | 32       | 32        | 105 | 105                               | 210     | ..               | ..                                      | ..                    | ..                                 | ..     | ..      | ..                                      | 210    |
| Avellino . . . . .             | 128                          | 45                          | 52       | 31        | 149 | 107                               | 256     | ..               | ..                                      | ..                    | ..                                 | ..     | ..      | ..                                      | 256    |
| Benevento . . . . .            | 84                           | 30                          | 31       | 22        | 92  | 74                                | 166     | ..               | ..                                      | 1                     | ..                                 | 3      | ..      | 3                                       | 169    |
| Caserta . . . . .              | 306                          | 122                         | 82       | 101       | 286 | 324                               | 610     | ..               | 1                                       | ..                    | ..                                 | 1      | 2       | 3                                       | 613    |
| Napoli . . . . .               | 395                          | 163                         | 121      | 106       | 405 | 375                               | 780     | 3                | ..                                      | 2                     | ..                                 | 12     | 3       | 15                                      | 795    |
| Salerno . . . . .              | 187                          | 64                          | 58       | 65        | 180 | 194                               | 374     | ..               | ..                                      | ..                    | ..                                 | ..     | ..      | ..                                      | 374    |
| Bari delle Puglie . . . . .    | 361                          | 135                         | 125      | 98        | 385 | 331                               | 716     | 1                | 1                                       | ..                    | 1                                  | 3      | 6       | 9                                       | 725    |
| Foggia . . . . .               | 239                          | 84                          | 77       | 76        | 238 | 236                               | 474     | 1                | ..                                      | 1                     | ..                                 | 5      | 1       | 6                                       | 480    |
| Lecce . . . . .                | 266                          | 86                          | 99       | 73        | 284 | 232                               | 516     | 1                | 3                                       | 3                     | 1                                  | 14     | 10      | 24                                      | 540    |
| Potenza . . . . .              | 170                          | 60                          | 60       | 48        | 180 | 156                               | 336     | 1                | ..                                      | ..                    | 1                                  | 2      | 4       | 6                                       | 342    |
| Catanzaro . . . . .            | 133                          | 51                          | 38       | 41        | 127 | 133                               | 260     | ..               | 1                                       | ..                    | 2                                  | 1      | 8       | 9                                       | 269    |
| Cosenza . . . . .              | 177                          | 68                          | 61       | 47        | 190 | 162                               | 352     | ..               | ..                                      | ..                    | 1                                  | ..     | 3       | 3                                       | 355    |
| Reggio di Calabria . . . . .   | 131                          | 46                          | 42       | 41        | 130 | 128                               | 258     | 1                | 1                                       | ..                    | ..                                 | 3      | 3       | 6                                       | 264    |
| Caltanissetta . . . . .        | 123                          | 51                          | 31       | 40        | 113 | 131                               | 244     | ..               | ..                                      | 1                     | ..                                 | 3      | ..      | 3                                       | 247    |
| Catania . . . . . (a)          | 258                          | 80                          | 95       | 79        | 270 | 238                               | 508     | ..               | 2                                       | ..                    | 1                                  | 2      | 7       | 9                                       | 521    |
| Girgenti . . . . .             | 164                          | 54                          | 49       | 60        | 152 | 174                               | 326     | ..               | 1                                       | ..                    | ..                                 | 1      | 2       | 3                                       | 329    |
| Messina . . . . .              | 190                          | 63                          | 65       | 58        | 193 | 179                               | 372     | 1                | 2                                       | 1                     | ..                                 | 7      | 5       | 12                                      | 384    |
| Palermo . . . . .              | 272                          | 102                         | 88       | 80        | 278 | 262                               | 540     | ..               | 2                                       | ..                    | ..                                 | 2      | 4       | 6                                       | 546    |
| Siracusa . . . . .             | 172                          | 56                          | 58       | 56        | 172 | 168                               | 340     | 1                | ..                                      | 1                     | ..                                 | 5      | 1       | 6                                       | 346    |
| Trapani . . . . .              | 143                          | 53                          | 44       | 44        | 141 | 141                               | 282     | ..               | ..                                      | ..                    | 2                                  | ..     | 6       | 6                                       | 288    |
| Cagliari . . . . .             | 168                          | 57                          | 63       | 46        | 183 | 149                               | 332     | ..               | 2                                       | ..                    | ..                                 | 2      | 4       | 6                                       | 338    |
| Sassari . . . . .              | 108                          | 37                          | 35       | 35        | 107 | 107                               | 214     | ..               | ..                                      | 1                     | ..                                 | 3      | ..      | 3                                       | 217    |

RIASSUNTO PER COMPARTIMENTI.

|                            |       |      |      |      |       |       |       |    |    |    |    |     |     |     |       |
|----------------------------|-------|------|------|------|-------|-------|-------|----|----|----|----|-----|-----|-----|-------|
| Piemonte . . . . .         | 919   | 313  | 306  | 291  | 925   | 895   | 1820  | 4  | 2  | .. | 3  | 10  | 17  | 27  | 1847  |
| Liguria . . . . .          | 310   | 97   | 122  | 86   | 341   | 269   | 610   | 1  | 2  | .. | 2  | 4   | 11  | 15  | 625   |
| Lombardia . . . . .        | 1871  | 687  | 597  | 561  | 1881  | 1809  | 3690  | 7  | 7  | 11 | 1  | 54  | 24  | 78  | 3768  |
| Veneto . . . . . (b)       | 2008  | 734  | 637  | 612  | 2008  | 1958  | 3966  | 7  | 4  | 6  | 7  | 36  | 36  | 72  | 4042  |
| Emilia . . . . .           | 1264  | 472  | 402  | 369  | 1276  | 1210  | 2486  | 5  | 6  | 5  | 5  | 31  | 32  | 63  | 2549  |
| Toscana . . . . .          | 1088  | 403  | 343  | 331  | 1089  | 1065  | 2154  | .. | 1  | 6  | 4  | 19  | 14  | 33  | 2187  |
| Marche . . . . .           | 515   | 211  | 169  | 129  | 549   | 469   | 1018  | 3  | 2  | .. | 1  | 8   | 10  | 18  | 1036  |
| Umbria . . . . .           | 306   | 121  | 95   | 85   | 311   | 291   | 602   | 1  | 2  | 1  | 1  | 7   | 8   | 15  | 617   |
| Lazio . . . . .            | 528   | 204  | 145  | 170  | 494   | 544   | 1038  | 1  | 3  | 2  | 3  | 11  | 16  | 27  | 1065  |
| Abruzzi e Molise . . . . . | 552   | 214  | 183  | 151  | 580   | 516   | 1096  | .. | 3  | 1  | .. | 6   | 6   | 12  | 1108  |
| Campania . . . . .         | 1100  | 424  | 344  | 325  | 1112  | 1074  | 2186  | 3  | 1  | 3  | .. | 16  | 5   | 21  | 2207  |
| Puglie . . . . .           | 866   | 305  | 301  | 247  | 907   | 799   | 1706  | 3  | 4  | 4  | 2  | 22  | 17  | 39  | 1745  |
| Basilicata . . . . .       | 170   | 60   | 60   | 48   | 180   | 156   | 336   | 1  | .. | .. | 1  | 2   | 4   | 6   | 342   |
| Calabrie . . . . .         | 441   | 165  | 141  | 129  | 447   | 423   | 870   | 1  | 2  | .. | 3  | 4   | 14  | 18  | 888   |
| Sicilia . . . . . (a)      | 1322  | 459  | 430  | 417  | 1319  | 1293  | 2612  | 2  | 7  | 3  | 3  | 20  | 25  | 45  | 2661  |
| Sardegna . . . . .         | 276   | 94   | 98   | 81   | 290   | 256   | 546   | .. | 2  | 1  | .. | 5   | 4   | 9   | 555   |
| REGNO . . . . . (c)        | 13536 | 4963 | 4373 | 4032 | 13709 | 13027 | 26736 | 39 | 48 | 43 | 36 | 255 | 243 | 498 | 27242 |

(a) Compreso un parto quadruplo (tre maschi e una femmina).  
 (b) Id. id. (un maschio e tre femmine).  
 (c) Compresi due parti quadrupli (quattro maschi e quattro femmine).

TAVOLA VII. — MORTI CLASSIFICATI SECONDO IL SESSO E LO STATO CIVILE, PER COMPARTIMENTI E PEL REGNO.

Anno 1910.

Anno 1910.

| COMPARTIMENTI              | STATO CIVILE DEI MORTI  |                  |           |        |                        |        |                      |                  |           |        |                        |        |       |
|----------------------------|-------------------------|------------------|-----------|--------|------------------------|--------|----------------------|------------------|-----------|--------|------------------------|--------|-------|
|                            | MASCHI                  |                  |           |        |                        |        | FEMMINE              |                  |           |        |                        |        |       |
|                            | celibi                  |                  | coniugati | vedovi | di stato civile ignoto | Totale | nubili               |                  | confugate | vedove | di stato civile ignoto | Totale |       |
|                            | di non oltre 15 anni    | di oltre 15 anni |           |        |                        |        | di non oltre 15 anni | di oltre 15 anni |           |        |                        |        |       |
| Piemonte . . . . .         | 10741                   | 5069             | 10899     | 5371   | 116                    | 32196  | 9573                 | 4860             | 7262      | 8830   | 86                     | 30611  |       |
| Liguria . . . . .          | 3273                    | 1927             | 3532      | 1688   | 89                     | 10509  | 2990                 | 1503             | 2450      | 2682   | 47                     | 9672   |       |
| Lombardia . . . . .        | 22888                   | 6201             | 14286     | 7044   | 181                    | 50600  | 19997                | 6164             | 9445      | 10621  | 194                    | 46421  |       |
| Veneto . . . . .           | 15089                   | 3987             | 9021      | 4603   | 135                    | 32835  | 13192                | 3478             | 6880      | 7333   | 162                    | 31045  |       |
| Emilia {                   | Ex Ducati (a) . . . . . | 5501             | 1648      | 3514   | 2028                   | 41     | 12732                | 4786             | 1109      | 2711   | 2966                   | 19     | 11591 |
|                            | Romagne (b) . . . . .   | 5293             | 2081      | 3895   | 2082                   | 47     | 13398                | 4660             | 1548      | 2749   | 3140                   | 36     | 12133 |
| Toscana . . . . .          | 8430                    | 3543             | 7785      | 4405   | 129                    | 24292  | 7582                 | 2622             | 5751      | 6161   | 71                     | 22187  |       |
| Marche . . . . .           | 4592                    | 1184             | 3310      | 1808   | 51                     | 10945  | 4282                 | 1171             | 2102      | 2777   | 42                     | 10674  |       |
| Umbria . . . . .           | 2678                    | 927              | 1795      | 1135   | 33                     | 6568   | 2620                 | 695              | 1446      | 1412   | 28                     | 6201   |       |
| Lazio . . . . .            | 5741                    | 1977             | 3735      | 1684   | 153                    | 13290  | 5502                 | 1302             | 2628      | 2778   | 38                     | 12248  |       |
| Abruzzi e Molise . . . . . | 6940                    | 1227             | 4331      | 2227   | 51                     | 14776  | 6672                 | 1243             | 3861      | 3687   | 60                     | 15523  |       |
| Campania . . . . .         | 15525                   | 4209             | 10619     | 4420   | 503                    | 35276  | 14959                | 3783             | 8109      | 8496   | 434                    | 35781  |       |
| Puglie . . . . .           | 14854                   | 1896             | 5805      | 2043   | 81                     | 24679  | 13918                | 1999             | 4638      | 4373   | 106                    | 25034  |       |
| Basilicata . . . . .       | 2860                    | 363              | 1414      | 582    | 15                     | 5234   | 2709                 | 434              | 1187      | 1491   | 7                      | 5828   |       |
| Calabria . . . . .         | 6351                    | 1146             | 3743      | 1488   | 137                    | 12865  | 6340                 | 1443             | 2882      | 3430   | 126                    | 14221  |       |
| Sicilia . . . . .          | 20194                   | 3529             | 10091     | 3447   | 470                    | 37731  | 19626                | 3569             | 7338      | 7623   | 336                    | 38492  |       |
| Sardegna . . . . .         | 3603                    | 1221             | 2418      | 1003   | 70                     | 8315   | 3503                 | 977              | 2056      | 1942   | 78                     | 8556   |       |
| REGNO . . . . .            | 154553                  | 42135            | 100193    | 47058  | 2302                   | 346241 | 142911               | 37900            | 73795     | 79742  | 1870                   | 336218 |       |

(a) Provincie di Modena, Parma, Piacenza e Reggio nell'Emilia.

(b) Provincie di Bologna, Ferrara, Forlì e Ravenna.

TAVOLA VIII. — MORTI CLASSIFICATI SECONDO L'ETÀ ED IL SESSO, PER COMPARTIMENTI E PEL REGNO.

Anno 1910.

Anno 1910.

| ANNI DI ETÀ<br>dei morti  | PIEMONTE     |              | LIGURIA      |             | LOMBARDIA    |              | VENETO       |              | EMILIA           |              |                |              | TOSCANA      |              | MARCHE       |              | UMBRIA      |             |
|---------------------------|--------------|--------------|--------------|-------------|--------------|--------------|--------------|--------------|------------------|--------------|----------------|--------------|--------------|--------------|--------------|--------------|-------------|-------------|
|                           | Maschi       | Femmine      | Maschi       | Femmine     | Maschi       | Femmine      | Maschi       | Femmine      | Ex Ducati<br>(a) |              | Romagne<br>(b) |              | Maschi       | Femmine      | Maschi       | Femmine      | Maschi      | Femmine     |
|                           |              |              |              |             |              |              |              |              | Maschi           | Femmine      | Maschi         | Femmine      |              |              |              |              |             |             |
| Non superiore a 1 anno .  | 6480         | 5262         | 1896         | 1601        | 14373        | 11758        | 9505         | 7605         | 3785             | 3398         | 3498           | 2925         | 5083         | 4311         | 2755         | 2447         | 1595        | 1458        |
| Da oltre 1 anno a 2 anni. | 1611         | 1537         | 551          | 540         | 4067         | 3660         | 2429         | 2261         | 800              | 555          | 819            | 735          | 1476         | 1400         | 946          | 908          | 515         | 525         |
| » 2 anni a 3 »            | 697          | 682          | 218          | 218         | 1433         | 1356         | 962          | 999          | 255              | 217          | 279            | 264          | 574          | 544          | 331          | 352          | 204         | 212         |
| » 3 » 4 »                 | 480          | 454          | 139          | 118         | 800          | 718          | 478          | 526          | 144              | 122          | 162            | 157          | 285          | 298          | 149          | 164          | 84          | 100         |
| » 4 » 5 »                 | 283          | 354          | 92           | 86          | 567          | 521          | 354          | 358          | 114              | 79           | 118            | 104          | 223          | 199          | 98           | 74           | 66          | 76          |
| Da 0 » 5 »                | 9551         | 8289         | 2896         | 2563        | 21240        | 18013        | 13728        | 11749        | 5098             | 4371         | 4876           | 4185         | 7641         | 6752         | 4279         | 3945         | 2464        | 2371        |
| Da oltre 5 » 6 »          | 225          | 225          | 69           | 85          | 325          | 377          | 225          | 266          | 84               | 35           | 59             | 71           | 141          | 141          | 63           | 73           | 46          | 47          |
| » 6 » 7 »                 | 185          | 184          | 46           | 57          | 257          | 292          | 189          | 190          | 52               | 60           | 66             | 62           | 108          | 106          | 51           | 52           | 28          | 29          |
| » 7 » 8 »                 | 118          | 137          | 54           | 46          | 163          | 195          | 172          | 168          | 44               | 49           | 48             | 52           | 95           | 104          | 35           | 37           | 31          | 25          |
| » 8 » 9 »                 | 113          | 141          | 39           | 46          | 152          | 186          | 148          | 137          | 37               | 39           | 33             | 37           | 73           | 64           | 22           | 33           | 17          | 28          |
| » 9 » 10 »                | 123          | 102          | 37           | 31          | 133          | 146          | 140          | 132          | 46               | 37           | 43             | 44           | 64           | 72           | 22           | 26           | 17          | 17          |
| » 5 » 10 »                | 764          | 789          | 245          | 265         | 1030         | 1196         | 874          | 893          | 263              | 220          | 249            | 266          | 481          | 487          | 193          | 221          | 139         | 146         |
| » 10 » 11 »               | 104          | 112          | 33           | 20          | 139          | 149          | 111          | 107          | 29               | 34           | 37             | 47           | 68           | 67           | 27           | 20           | 12          | 16          |
| » 11 » 12 »               | 72           | 109          | 14           | 37          | 123          | 149          | 90           | 120          | 23               | 25           | 29             | 34           | 53           | 60           | 27           | 23           | 19          | 13          |
| » 12 » 13 »               | 77           | 84           | 29           | 33          | 108          | 130          | 92           | 111          | 37               | 46           | 18             | 42           | 64           | 64           | 22           | 16           | 10          | 28          |
| » 13 » 14 »               | 74           | 89           | 20           | 32          | 114          | 160          | 99           | 106          | 24               | 41           | 42             | 39           | 55           | 64           | 25           | 25           | 12          | 23          |
| » 14 » 15 »               | 99           | 101          | 36           | 40          | 134          | 200          | 95           | 106          | 27               | 49           | 42             | 47           | 68           | 88           | 19           | 32           | 22          | 23          |
| » 10 » 15 »               | 426          | 495          | 132          | 162         | 618          | 788          | 487          | 550          | 140              | 195          | 163            | 209          | 308          | 343          | 120          | 116          | 75          | 103         |
| » 15 » 20 »               | 602          | 834          | 210          | 246         | 936          | 1315         | 611          | 773          | 210              | 262          | 300            | 329          | 518          | 578          | 147          | 204          | 125         | 135         |
| » 20 » 25 »               | 978          | 972          | 346          | 320         | 1205         | 1431         | 872          | 848          | 315              | 312          | 388            | 346          | 635          | 655          | 216          | 229          | 155         | 167         |
| » 25 » 30 »               | 732          | 995          | 295          | 354         | 1052         | 1308         | 704          | 819          | 237              | 320          | 252            | 331          | 497          | 623          | 176          | 215          | 116         | 149         |
| » 30 » 35 »               | 744          | 904          | 311          | 329         | 1017         | 1253         | 623          | 780          | 192              | 284          | 241            | 267          | 492          | 575          | 154          | 183          | 121         | 128         |
| » 35 » 40 »               | 764          | 830          | 325          | 298         | 987          | 1115         | 641          | 760          | 202              | 283          | 218            | 254          | 531          | 540          | 155          | 189          | 104         | 129         |
| » 40 » 45 »               | 826          | 832          | 387          | 325         | 1149         | 1106         | 659          | 735          | 265              | 246          | 293            | 289          | 559          | 583          | 176          | 177          | 130         | 130         |
| » 45 » 50 »               | 1005         | 913          | 487          | 310         | 1376         | 1073         | 803          | 670          | 319              | 243          | 374            | 314          | 738          | 559          | 263          | 256          | 151         | 148         |
| » 50 » 55 »               | 1217         | 1020         | 463          | 329         | 1704         | 1377         | 889          | 766          | 397              | 337          | 446            | 336          | 800          | 656          | 338          | 286          | 172         | 183         |
| » 55 » 60 »               | 1584         | 1339         | 548          | 393         | 2297         | 1797         | 1079         | 921          | 516              | 402          | 552            | 423          | 1011         | 854          | 438          | 353          | 243         | 181         |
| » 60 » 65 »               | 2039         | 1869         | 624          | 499         | 2874         | 2531         | 1547         | 1368         | 643              | 631          | 893            | 667          | 1494         | 1291         | 616          | 608          | 351         | 331         |
| » 65 » 70 »               | 2453         | 2390         | 692          | 650         | 3709         | 3361         | 2078         | 2058         | 883              | 790          | 1014           | 898          | 1763         | 1566         | 720          | 789          | 407         | 383         |
| » 70 » 75 »               | 2966         | 2893         | 777          | 787         | 3781         | 3524         | 2424         | 2427         | 1081             | 947          | 1166           | 1038         | 2149         | 2045         | 938          | 981          | 494         | 492         |
| » 75 » 80 »               | 2729         | 2452         | 737          | 756         | 3050         | 2694         | 2195         | 2225         | 1044             | 858          | 1038           | 1023         | 2199         | 1947         | 1000         | 925          | 585         | 487         |
| » 80 » 85 »               | 1874         | 1777         | 588          | 634         | 1758         | 1665         | 1589         | 1636         | 617              | 568          | 610            | 615          | 1617         | 1366         | 662          | 640          | 482         | 336         |
| » 85 » 90 »               | 757          | 759          | 337          | 309         | 623          | 608          | 807          | 825          | 265              | 252          | 260            | 271          | 679          | 576          | 287          | 273          | 214         | 157         |
| » 90 » 95 »               | 155          | 191          | 76           | 108         | 106          | 134          | 176          | 162          | 32               | 54           | 40             | 53           | 138          | 156          | 50           | 63           | 28          | 30          |
| » 95 » 100 »              | 9            | 30           | 7            | 13          | 8            | 17           | 18           | 22           | 1                | 6            | 7              | 4            | 20           | 17           | 2            | 6            | 11          | 9           |
| Al di sopra di 100 »      | ..           | 1            | 2            | 1           | ..           | 1            | 1            | 1            | ..               | 1            | ..             | 1            | 2            | 1            | ..           | 1            | ..          | ..          |
| Età ignota . . . . .      | 21           | 37           | 24           | 21          | 80           | 114          | 30           | 57           | 12               | 9            | 13             | 14           | 20           | 17           | 15           | 14           | 1           | 6           |
| <b>TOTALE . . .</b>       | <b>32196</b> | <b>30611</b> | <b>10509</b> | <b>9672</b> | <b>50600</b> | <b>46421</b> | <b>32835</b> | <b>31045</b> | <b>12732</b>     | <b>11591</b> | <b>13398</b>   | <b>12133</b> | <b>24292</b> | <b>22187</b> | <b>10945</b> | <b>10674</b> | <b>6568</b> | <b>6201</b> |

(a) Provincie di Modena, Parma, Piacenza e Reggio nell'Emilia.

(b) Provincie di Bologna, Ferrara, Forlì e Ravenna.

*Segue* TAVOLA VIII. — MORTI CLASSIFICATI SECONDO L'ETÀ ED IL SESSO, PER COMPARTIMENTI E PEL REGNO.  
Anno 1910. Anno 1910.

| ANNI DI ETÀ<br>dei morti  | LAZIO        |              | ABRUZZI<br>e<br>MOLISE |              | CAM-<br>PANIA |              | PUGLIE       |              | BASILI-<br>CATA |             | CALABRIE     |              | SICILIA      |              | SARDE-<br>GNA |             | REGNO         |               |               |
|---------------------------|--------------|--------------|------------------------|--------------|---------------|--------------|--------------|--------------|-----------------|-------------|--------------|--------------|--------------|--------------|---------------|-------------|---------------|---------------|---------------|
|                           | Maschi       | Femmine      | Maschi                 | Femmine      | Maschi        | Femmine      | Maschi       | Femmine      | Maschi          | Femmine     | Maschi       | Femmine      | Maschi       | Femmine      | Maschi        | Femmine     | Maschi        | Femmine       | TOTALE        |
| Non superiore a 1 anno .  | 2662         | 2352         | 3641                   | 3173         | 7645          | 6899         | 6478         | 5729         | 1390            | 1260        | 3399         | 3507         | 9948         | 9164         | 1780          | 1481        | 85913         | 74330         | 160243        |
| Da oltre 1 anno a 2 anni. | 1408         | 1432         | 1473                   | 1526         | 3183          | 3215         | 4122         | 3724         | 713             | 678         | 1181         | 1108         | 4645         | 4843         | 659           | 694         | 30598         | 29341         | 59939         |
| » 2 anni a 3 »            | 616          | 606          | 616                    | 624          | 1471          | 1469         | 1827         | 1758         | 296             | 294         | 582          | 566          | 2029         | 1956         | 349           | 408         | 12739         | 12525         | 25264         |
| » 3 » 4 »                 | 301          | 301          | 315                    | 367          | 823           | 784          | 853          | 829          | 127             | 130         | 290          | 275          | 1099         | 1061         | 216           | 238         | 6745          | 6642          | 13387         |
| » 4 » 5 »                 | 207          | 187          | 208                    | 224          | 557           | 590          | 419          | 510          | 83              | 84          | 219          | 181          | 694          | 668          | 136           | 148         | 4438          | 4443          | 8881          |
| Da 0 » 5 »                | 5194         | 4878         | 6253                   | 5914         | 13679         | 12957        | 13699        | 12550        | 2609            | 2446        | 5671         | 5637         | 18415        | 17692        | 3140          | 2969        | 140433        | 127281        | 267714        |
| Da oltre 5 » 6 »          | 108          | 131          | 146                    | 147          | 404           | 448          | 286          | 332          | 57              | 53          | 132          | 163          | 436          | 437          | 97            | 90          | 2903          | 3121          | 6024          |
| » 6 » 7 »                 | 92           | 78           | 105                    | 121          | 288           | 306          | 189          | 223          | 50              | 42          | 122          | 109          | 337          | 324          | 68            | 87          | 2233          | 2322          | 4555          |
| » 7 » 8 »                 | 57           | 72           | 74                     | 94           | 228           | 221          | 143          | 154          | 31              | 37          | 80           | 78           | 218          | 211          | 67            | 67          | 1658          | 1747          | 3405          |
| » 8 » 9 »                 | 46           | 43           | 61                     | 65           | 175           | 171          | 89           | 121          | 22              | 31          | 60           | 54           | 171          | 190          | 44            | 50          | 1302          | 1436          | 2738          |
| » 9 » 10 »                | 64           | 62           | 60                     | 57           | 134           | 156          | 92           | 106          | 16              | 21          | 52           | 28           | 117          | 125          | 38            | 39          | 1198          | 1201          | 2399          |
| » 5 » 10 »                | 367          | 386          | 446                    | 484          | 1229          | 1302         | 799          | 936          | 176             | 184         | 446          | 432          | 1279         | 1287         | 314           | 333         | 9294          | 9827          | 19121         |
| » 10 » 11 »               | 37           | 47           | 55                     | 75           | 131           | 167          | 88           | 99           | 13              | 19          | 45           | 57           | 96           | 121          | 25            | 40          | 1050          | 1197          | 2247          |
| » 11 » 12 »               | 31           | 49           | 51                     | 48           | 131           | 125          | 77           | 92           | 13              | 11          | 47           | 51           | 105          | 118          | 31            | 38          | 936           | 1102          | 2038          |
| » 12 » 13 »               | 41           | 45           | 46                     | 53           | 137           | 133          | 76           | 76           | 21              | 15          | 50           | 51           | 103          | 131          | 36            | 36          | 967           | 1094          | 2061          |
| » 13 » 14 »               | 41           | 52           | 37                     | 38           | 106           | 141          | 62           | 79           | 12              | 17          | 49           | 49           | 90           | 126          | 15            | 38          | 877           | 1119          | 1996          |
| » 14 » 15 »               | 30           | 45           | 52                     | 60           | 112           | 134          | 53           | 86           | 16              | 17          | 43           | 63           | 106          | 151          | 42            | 49          | 996           | 1291          | 2287          |
| » 10 » 15 »               | 180          | 238          | 241                    | 274          | 617           | 700          | 356          | 432          | 75              | 79          | 234          | 271          | 500          | 647          | 149           | 201         | 4826          | 5803          | 10629         |
| » 15 » 20 »               | 280          | 227          | 265                    | 335          | 801           | 754          | 382          | 564          | 72              | 85          | 236          | 218          | 669          | 948          | 173           | 257         | 6537          | 8144          | 14681         |
| » 20 » 25 »               | 379          | 354          | 282                    | 370          | 963           | 848          | 473          | 595          | 82              | 124         | 246          | 342          | 882          | 1017         | 256           | 299         | 8673          | 9229          | 17902         |
| » 25 » 30 »               | 268          | 317          | 216                    | 348          | 733           | 833          | 426          | 530          | 62              | 106         | 147          | 261          | 697          | 918          | 222           | 316         | 6832          | 8743          | 15575         |
| » 30 » 35 »               | 248          | 257          | 188                    | 335          | 687           | 742          | 383          | 539          | 72              | 96          | 172          | 274          | 633          | 775          | 180           | 263         | 6458          | 7984          | 14442         |
| » 35 » 40 »               | 286          | 268          | 169                    | 269          | 663           | 725          | 357          | 451          | 72              | 84          | 190          | 269          | 679          | 732          | 226           | 284         | 6569          | 7480          | 14049         |
| » 40 » 45 »               | 383          | 316          | 217                    | 270          | 764           | 737          | 407          | 407          | 77              | 70          | 213          | 318          | 641          | 660          | 245           | 254         | 7391          | 7455          | 14846         |
| » 45 » 50 »               | 435          | 313          | 278                    | 240          | 863           | 686          | 461          | 400          | 85              | 102         | 273          | 274          | 903          | 771          | 250           | 227         | 9064          | 7499          | 16563         |
| » 50 » 55 »               | 599          | 401          | 358                    | 373          | 1063          | 1035         | 658          | 546          | 114             | 165         | 414          | 400          | 1164         | 1014         | 316           | 258         | 11112         | 9482          | 20594         |
| » 55 » 60 »               | 633          | 462          | 497                    | 488          | 1279          | 1079         | 737          | 605          | 172             | 171         | 462          | 414          | 1376         | 1034         | 349           | 254         | 13773         | 11170         | 24943         |
| » 60 » 65 »               | 809          | 621          | 679                    | 763          | 1799          | 1778         | 835          | 877          | 230             | 280         | 615          | 727          | 1797         | 1634         | 406           | 396         | 18251         | 16871         | 35122         |
| » 65 » 70 »               | 900          | 783          | 861                    | 1000         | 2023          | 2066         | 1038         | 1082         | 248             | 330         | 632          | 729          | 1846         | 1832         | 474           | 471         | 21741         | 21178         | 42919         |
| » 70 » 75 »               | 854          | 869          | 1081                   | 1317         | 2491          | 2857         | 1198         | 1415         | 328             | 488         | 879          | 1196         | 2047         | 2407         | 570           | 594         | 25224         | 26277         | 51501         |
| » 75 » 80 »               | 767          | 760          | 1171                   | 1253         | 2314          | 2582         | 1103         | 1327         | 308             | 458         | 773          | 898          | 1658         | 1945         | 502           | 471         | 23173         | 23061         | 46234         |
| » 80 » 85 »               | 468          | 526          | 960                    | 928          | 1960          | 2437         | 825          | 1048         | 264             | 360         | 709          | 794          | 1491         | 1867         | 323           | 399         | 16797         | 17596         | 34393         |
| » 85 » 90 »               | 173          | 197          | 496                    | 432          | 981           | 1167         | 414          | 531          | 136             | 150         | 361          | 460          | 718          | 884          | 136           | 172         | 7644          | 8023          | 15667         |
| » 90 » 95 »               | 40           | 62           | 100                    | 96           | 252           | 355          | 79           | 151          | 43              | 38          | 106          | 139          | 235          | 313          | 46            | 66          | 1702          | 2171          | 3873          |
| » 95 » 100 »              | 5            | 8            | 11                     | 13           | 45            | 63           | 14           | 18           | 6               | 9           | 28           | 33           | 45           | 79           | 17            | 25          | 254           | 372           | 626           |
| Al di sopra di 100 »      | ..           | 1            | 1                      | ..           | 5             | 11           | 2            | 2            | ..              | ..          | 5            | 7            | 5            | 5            | 4             | 4           | 27            | 38            | 65            |
| Età ignota . . . . .      | 22           | 4            | 6                      | 21           | 65            | 67           | 33           | 28           | 3               | 3           | 53           | 48           | 51           | 31           | 17            | 43          | 466           | 534           | 1000          |
| <b>TOTALE . . .</b>       | <b>13290</b> | <b>12248</b> | <b>14776</b>           | <b>15523</b> | <b>35276</b>  | <b>35781</b> | <b>24679</b> | <b>25034</b> | <b>5234</b>     | <b>5828</b> | <b>12865</b> | <b>14221</b> | <b>37731</b> | <b>38492</b> | <b>8315</b>   | <b>8556</b> | <b>346241</b> | <b>336218</b> | <b>682459</b> |

TAVOLA IX. — MORTI NEL REGNO CLASSIFICATI SECONDO LO STATO CIVILE ED IL SESSO IN RAPPORTO ALL'ETÀ.

Anno 1910.

Anno 1910.

| ANNI DI ETÀ DEI MORTI               | CELIBI        |               | CONIUGATI     |              | VEDOVI       |              | STATO CIVILE<br>IGNOTO |              | COMPLESSO      |                | TOTALE<br>GENERALE |
|-------------------------------------|---------------|---------------|---------------|--------------|--------------|--------------|------------------------|--------------|----------------|----------------|--------------------|
|                                     | Maschi        | Femmine       | Maschi        | Femmine      | Maschi       | Femmine      | Maschi                 | Femmine      | Maschi         | Femmine        |                    |
| Sotto 15 anni. . . . .              | 15453         | 142911        | ..            | ..           | ..           | ..           | ..                     | ..           | 154 533        | 142 311        | 297 464            |
| Da oltre 15 anni a 18 anni. . . . . | 3493          | 4559          | 1             | 72           | ..           | 6            | ..                     | ..           | 3 494          | 4 637          | 8 131              |
| » 18 » 21 » . . . . .               | 4713          | 4581          | 56            | 703          | ..           | 9            | 8                      | 17           | 4 777          | 5 310          | 10 087             |
| » 21 » 25 » . . . . .               | 6217          | 4140          | 669           | 3188         | 13           | 55           | 40                     | 43           | 6 939          | 7 426          | 14 365             |
| » 25 » 30 » . . . . .               | 4005          | 2929          | 2668          | 5588         | 72           | 149          | 87                     | 77           | 6 832          | 8 743          | 15 575             |
| » 30 » 35 » . . . . .               | 2366          | 1996          | 3825          | 5662         | 174          | 258          | 93                     | 68           | 6 458          | 7 984          | 14 442             |
| » 35 » 40 » . . . . .               | 1797          | 1232          | 4453          | 5813         | 224          | 381          | 95                     | 54           | 6 569          | 7 480          | 14 049             |
| » 40 » 45 » . . . . .               | 1598          | 1400          | 5315          | 5305         | 368          | 661          | 110                    | 89           | 7 331          | 7 455          | 14 846             |
| » 45 » 50 » . . . . .               | 1746          | 1137          | 6563          | 5303         | 624          | 976          | 131                    | 88           | 9 064          | 7 499          | 16 563             |
| » 50 » 55 » . . . . .               | 1760          | 1396          | 8186          | 6194         | 1016         | 1813         | 150                    | 79           | 11 112         | 9 482          | 20 594             |
| » 55 » 60 » . . . . .               | 1913          | 1462          | 9929          | 6689         | 1789         | 2956         | 142                    | 63           | 13 773         | 11 170         | 24 943             |
| » 60 » 65 » . . . . .               | 2442          | 2084          | 12395         | 8119         | 3205         | 6540         | 209                    | 128          | 18 251         | 16 871         | 35 122             |
| » 65 » 70 » . . . . .               | 2688          | 2314          | 13659         | 8188         | 5197         | 10525        | 197                    | 151          | 21 741         | 21 178         | 42 919             |
| » 70 » 75 » . . . . .               | 2812          | 2935          | 13826         | 6694         | 8359         | 16437        | 227                    | 211          | 25 224         | 26 277         | 51 501             |
| » 75 » 80 » . . . . .               | 2291          | 2567          | 10524         | 3978         | 10153        | 16461        | 205                    | 155          | 23 173         | 23 061         | 46 234             |
| » 80 » 85 » . . . . .               | 1467          | 1998          | 5796          | 1686         | 9397         | 13760        | 137                    | 152          | 16 797         | 17 596         | 34 393             |
| » 85 » 90 » . . . . .               | 622           | 845           | 1947          | 491          | 5006         | 6638         | 69                     | 49           | 7 644          | 8 023          | 15 667             |
| » 90 » 95 » . . . . .               | 146           | 242           | 288           | 150          | 1246         | 1754         | 22                     | 25           | 1 702          | 2 171          | 3 873              |
| » 95 » 100 » . . . . .              | 32            | 44            | 37            | 33           | 182          | 282          | 3                      | 13           | 254            | 372            | 626                |
| Al di sopra di 100 anni. . . . .    | 2             | 5             | 4             | 2            | 21           | 31           | ..                     | ..           | 27             | 38             | 65                 |
| Età ignota . . . . .                | 25            | 34            | 52            | 37           | 12           | 50           | 377                    | 413          | 466            | 534            | 1 000              |
| <b>TOTALE . . . . .</b>             | <b>196638</b> | <b>180811</b> | <b>100193</b> | <b>73795</b> | <b>47058</b> | <b>79742</b> | <b>2 302</b>           | <b>1 370</b> | <b>346 241</b> | <b>336 218</b> | <b>682 459</b>     |

102

TAVOLA X. — MORTI CLASSIFICATI SECONDO I NATALI LEGITTIMI OD ILLEGITTIMI E SECONDO IL SESSO NEI PRIMI CINQUE ANNI DI ETÀ

Anno 1910.

PER COMPARTIMENTI E PEL REGNO.

Anno 1910.

| COMPARTIMENTI                                 | LEGITTIMI        |              |                             |       |                     |       |                     |       |                     |      |                     |   | ILLEGITTIMI      |      |                             |      |                     |      |                     |     |                     |     |                     |     | TOTALE                                     |        |              |      |
|---|------------------|--------------|-----------------------------|-------|---------------------|-------|---------------------|-------|---------------------|------|---------------------|---|------------------|------|-----------------------------|------|---------------------|------|---------------------|-----|---------------------|-----|---------------------|-----|--|--------|--------------|------|
|   | Non oltre 1 mese |              | Oltre 1 a non oltre 12 mesi |       | Da oltre 1 a 2 anni |       | Da oltre 2 a 3 anni |       | Da oltre 3 a 4 anni |      | Da oltre 4 a 5 anni |   | Non oltre 1 mese |      | Oltre 1 a non oltre 12 mesi |      | Da oltre 1 a 2 anni |      | Da oltre 2 a 3 anni |     | Da oltre 3 a 4 anni |     | Da oltre 4 a 5 anni |     | dei morti dalla nascita a non oltre 5 anni |        | in complesso |      |
|   | M.               | F.           | M.                          | F.    | M.                  | F.    | M.                  | F.    | M.                  | F.   | M.                  | F.  | M.               | F.   | M.                          | F.   | M.                  | F.   | M.                  | F.  | M.                  | F.  | M.                  | F.  | M.   | F.     |              |      |
| Piemonte . . . . .                            | 2232             | 1714         | 3875                        | 3212  | 1552                | 1485  | 677                 | 659   | 471                 | 439  | 275                 | 350   | 175              | 121  | 198                         | 215  | 59                  | 52   | 20                  | 23  | 9                   | 15  | 8                   | 4   | 9551                                       | 8289   | 17840        |      |
| Liguria . . . . .                             | 692              | 537          | 1065                        | 929   | 531                 | 521   | 215                 | 216   | 136                 | 113  | 90                  | 84  | 75               | 68   | 64                          | 67   | 20                  | 19   | 3                   | 2   | 3                   | 5   | 2                   | 2   | 2896                                       | 2563   | 5459         |      |
| Lombardia . . . . .                           | 4519             | 3590         | 9253                        | 7698  | 3951                | 3586  | 1410                | 1334  | 792                 | 711  | 562                 | 515   | 260              | 179  | 341                         | 291  | 116                 | 74   | 23                  | 22  | 8                   | 7   | 5                   | 5   | 21240                                      | 18013  | 39253        |      |
| Veneto . . . . .                              | 3831             | 2967         | 4961                        | 4139  | 2306                | 2151  | 937                 | 964   | 458                 | 509  | 344                 | 350   | 345              | 198  | 368                         | 301  | 123                 | 110  | 25                  | 35  | 20                  | 17  | 10                  | 8   | 13728                                      | 11749  | 25477        |      |
| Emilia {                                      | Ex Ducati (a).   | 1579         | 1290                        | 1914  | 1847                | 768   | 533                 | 252   | 211                 | 140  | 117                 | 110   | 78               | 149  | 124                         | 143  | 137                 | 32   | 22                  | 3   | 6                   | 4   | 5                   | 4   | 1  | 5098   | 4371         | 9469 |
|   |                  | Romagne (a). | 1442                        | 1168  | 1504                | 1302  | 733                 | 651   | 254                 | 239  | 139                 | 138   | 109              | 94   | 299                         | 239  | 253                 | 216  | 86                  | 84  | 25                  | 25  | 23                  | 19  | 9  | 10     | 4876         | 4185 |
| Toscana . . . . .                             | 2276             | 1867         | 2475                        | 2122  | 1411                | 1328  | 563                 | 510   | 278                 | 291  | 216                 | 191   | 180              | 159  | 152                         | 163  | 65                  | 72   | 11                  | 34  | 7                   | 7   | 7                   | 8   | 7641                                       | 6752   | 14393        |      |
| Marche . . . . .                              | 1310             | 1090         | 1183                        | 1122  | 900                 | 859   | 318                 | 336   | 143                 | 155  | 94                  | 70  | 155              | 141  | 107                         | 94   | 46                  | 49   | 13                  | 16  | 6                   | 9   | 4                   | 4   | 4279                                       | 3945   | 8224         |      |
| Umbria . . . . .                              | 634              | 595          | 774                         | 704   | 464                 | 494   | 190                 | 204   | 78                  | 95   | 58                  | 72  | 78               | 67   | 109                         | 92   | 51                  | 31   | 14                  | 8   | 6                   | 5   | 8                   | 4   | 2464                                       | 2371   | 4835         |      |
| Lazio . . . . .                               | 877              | 692          | 1363                        | 1145  | 1243                | 1214  | 546                 | 529   | 279                 | 278  | 196                 | 172   | 208              | 233  | 214                         | 232  | 165                 | 218  | 70                  | 77  | 22                  | 23  | 11                  | 15  | 5194                                       | 4878   | 10072        |      |
| Abruzzi e Molise . . . . .                    | 1305             | 1098         | 2155                        | 1884  | 1443                | 1499  | 603                 | 610   | 308                 | 362  | 206                 | 222   | 73               | 66   | 108                         | 125  | 30                  | 27   | 13                  | 14  | 7                   | 5   | 2                   | 2   | 6253                                       | 5914   | 12167        |      |
| Campania . . . . .                            | 2413             | 1986         | 4791                        | 4315  | 3088                | 3078  | 1434                | 1429  | 805                 | 756  | 542                 | 578   | 239              | 258  | 202                         | 340  | 95                  | 137  | 37                  | 40  | 18                  | 28  | 15                  | 12  | 13679                                      | 12957  | 26636        |      |
| Puglie . . . . .                              | 1963             | 1533         | 4194                        | 3828  | 4053                | 3646  | 1797                | 1734  | 835                 | 812  | 414                 | 501   | 130              | 130  | 191                         | 238  | 69                  | 78   | 30                  | 24  | 18                  | 17  | 5                   | 9   | 13699                                      | 12550  | 26249        |      |
| Basilicata . . . . .                          | 412              | 425          | 942                         | 799   | 705                 | 669   | 295                 | 292   | 126                 | 124  | 81                  | 82  | 18               | 21   | 18                          | 15   | 8                   | 9    | 1                   | 2   | 1                   | 6   | 2                   | 2   | 2609                                       | 2446   | 5055         |      |
| Calabrie . . . . .                            | 1083             | 989          | 1895                        | 1942  | 1137                | 1023  | 560                 | 525   | 283                 | 269  | 212                 | 178   | 197              | 211  | 224                         | 365  | 44                  | 85   | 22                  | 41  | 7                   | 6   | 7                   | 3   | 5671                                       | 5637   | 11308        |      |
| Siicilia . . . . .                            | 2482             | 2050         | 6818                        | 6309  | 4505                | 4734  | 1964                | 1907  | 1072                | 1038 | 671                 | 659   | 298              | 391  | 350                         | 414  | 140                 | 109  | 65                  | 49  | 27                  | 23  | 23                  | 9   | 18415                                      | 17692  | 36107        |      |
| Sardegna . . . . .                            | 574              | 495          | 1121                        | 883   | 632                 | 663   | 336                 | 388   | 211                 | 230  | 133                 | 138   | 36               | 35   | 49                          | 68   | 27                  | 31   | 13                  | 30  | 5                   | 8   | 3                   | 10  | 3140                                       | 2969   | 6109         |      |
| REGNO . . . . .                               | 29624            | 24086        | 50283                       | 44180 | 29422               | 28134 | 12351               | 12087 | 6554                | 6437 | 4313                | 4335  | 2915             | 2641 | 3091                        | 3423 | 1176                | 1207 | 388                 | 438 | 191                 | 205 | 125                 | 108 | 140433                                     | 127281 | 267714       |      |
| Morti legittimi nei primi cinque anni di età: |                  |              |                             |       |                     |       |                     |       |                     |      |                     | Morti illegittimi nei primi cinque anni di età: |                  |      |                             |      |                     |      |                     |     |                     |     |                     |     |  |        |              |      |
| Maschi 132547 — Femmine 119259.               |                  |              |                             |       |                     |       |                     |       |                     |      |                     | Maschi 7886 — Femmine 8022.                     |                  |      |                             |      |                     |      |                     |     |                     |     |                     |     |  |        |              |      |

(a) Veggansi le note (a) e (b) a pag. 63.



TAVOLA XI. — MASCHI MORTI NEL REGNO IN ETÀ DA 15 ANNI COMPIUTI IN SU.

CLASSIFICATI SECONDO LA PROFESSIONE E PER GRUPPI DI ETÀ.

Anno 1910.

Anno 1910.

| PROFESSIONI  | GRUPPI DI ETÀ               |                             |                             |                             |                             |                             |                             |                             |  |               | TOTALE |
|--|-----------------------------|-----------------------------|-----------------------------|-----------------------------|-----------------------------|-----------------------------|-----------------------------|-----------------------------|--|---------------|--------|
|  | Da oltre<br>15 anni<br>a 20 | Da oltre<br>20 anni<br>a 25 | Da oltre<br>25 anni<br>a 35 | Da oltre<br>35 anni<br>a 45 | Da oltre<br>45 anni<br>a 55 | Da oltre<br>55 anni<br>a 65 | Da oltre<br>65 anni<br>a 75 | Da oltre<br>75 anni<br>a 85 | Al<br>di sopra<br>di<br>85 anni<br>com-<br>piuti | Età<br>ignota |        |
| Agricoltori, boscaioli, carbonai . . . . .   | 2314                        | 2891                        | 4536                        | 4626                        | 6834                        | 12451                       | 20903                       | 19125                       | 4612   | 34            | 78326  |
| Braccianti, manovali, cantonieri, selciatori   | 506                         | 584                         | 997                         | 1050                        | 1540                        | 2405                        | 3443                        | 2876                        | 567  | 9             | 13977  |
| Pastori, mandriani . . . . .   | 80                          | 82                          | 126                         | 150                         | 191                         | 307                         | 429                         | 304                         | 80   | 1             | 1750   |
| Minatori, marmisti, cavori, solfatai, salina-<br>li . . . . .  | 50                          | 93                          | 150                         | 161                         | 190                         | 229                         | 294                         | 129                         | 16   | ..            | 1242   |
| Fabbrì, meccanici, elettricisti, arrotini, maniscalchi, calderai, stagnini . . . . .                     | 343                         | 391                         | 538                         | 498                         | 533                         | 690                         | 798                         | 558                         | 99   | ..            | 4448   |
| Macchinisti e fuochisti . . . . .  | 8                           | 36                          | 52                          | 49                          | 59                          | 62                          | 29                          | 11                          | 7  | ..            | 313    |
| Fornaciai, vasai, cementisti . . . . .   | 24                          | 35                          | 33                          | 43                          | 71                          | 74                          | 126                         | 64                          | 11   | 1             | 482    |
| Vetrai e fabbricanti conterie . . . . .  | 13                          | 9                           | 26                          | 18                          | 21                          | 27                          | 25                          | 21                          | 5  | ..            | 165    |
| Muratori, scalpellini, fumisti, piombisti, copritetti, pittori di stanze, imbianchini . . . . .          | 313                         | 393                         | 578                         | 667                         | 782                         | 1114                        | 1429                        | 979                         | 215  | 3             | 6473   |
| Falegnami, verniciatori, ebanisti, carrozzai, sediai, calafati, carpentieri, segatori di legna . . . . . | 234                         | 293                         | 483                         | 438                         | 574                         | 803                         | 1143                        | 865                         | 190  | 1             | 5024   |
| Cestai, impagiatori . . . . .  | 8                           | 12                          | 23                          | 13                          | 12                          | 30                          | 38                          | 26                          | 4  | 1             | 167    |
| Tappezzieri e materassai . . . . .   | 6                           | 11                          | 27                          | 26                          | 39                          | 45                          | 60                          | 24                          | 3  | ..            | 241    |
| Cartai, cernitori di stracci . . . . .   | 6                           | 5                           | 5                           | 11                          | 14                          | 22                          | 43                          | 27                          | 5  | ..            | 138    |
| Tipografi, legatori, litografi . . . . .   | 56                          | 55                          | 66                          | 68                          | 77                          | 74                          | 73                          | 31                          | 8  | ..            | 508    |
| Filatori, tessitori, tintori, cardatori, cordai  | 31                          | 53                          | 76                          | 83                          | 114                         | 227                         | 306                         | 259                         | 58   | 1             | 1208   |
| Conciatori, salatori e verniciatori di pelli . . . . .   | 5                           | 10                          | 15                          | 17                          | 46                          | 43                          | 65                          | 44                          | 11   | ..            | 256    |
| Calzolai, sellai, pellettieri, valigiai . . . . .  | 220                         | 313                         | 506                         | 446                         | 625                         | 898                         | 1034                        | 843                         | 173  | 3             | 5061   |
| Sarti . . . . .  | 130                         | 157                         | 208                         | 158                         | 201                         | 305                         | 489                         | 459                         | 103  | ..            | 2210   |
| Cappellai, guantai, berrettai . . . . .  | 8                           | 14                          | 19                          | 21                          | 20                          | 58                          | 61                          | 41                          | 8  | 1             | 251    |
| Barbieri . . . . .   | 61                          | 80                          | 112                         | 84                          | 97                          | 145                         | 154                         | 116                         | 23   | ..            | 872    |
| Mugnai, pastai, fornai, panettieri . . . . .   | 67                          | 96                          | 176                         | 229                         | 318                         | 439                         | 546                         | 301                         | 76   | 2             | 2250   |
| Orefici, orologiai, gioiellieri . . . . .  | 25                          | 22                          | 48                          | 40                          | 71                          | 80                          | 82                          | 33                          | 11   | ..            | 412    |
| Caffettieri, pasticciari, cioccolattieri, birrai   | 12                          | 17                          | 35                          | 43                          | 68                          | 100                         | 130                         | 66                          | 12   | ..            | 483    |
| Trattori, vinai, osti, liquoristi . . . . .  | 12                          | 23                          | 89                          | 168                         | 241                         | 267                         | 302                         | 166                         | 28   | 2             | 1298   |
| Camerieri d'esercizi pubblici . . . . .  | 29                          | 57                          | 92                          | 76                          | 83                          | 69                          | 76                          | 47                          | 7  | 1             | 537    |
| Lattai e casari . . . . .  | 9                           | 20                          | 17                          | 28                          | 34                          | 45                          | 39                          | 25                          | 7  | ..            | 224    |
| Macellai, pizzicagnoli, trippaiuoli . . . . .  | 35                          | 40                          | 99                          | 112                         | 159                         | 184                         | 207                         | 155                         | 30   | ..            | 1021   |
| Fabbricanti e operai non specificati . . . . .   | 257                         | 322                         | 457                         | 420                         | 525                         | 719                         | 821                         | 581                         | 123  | 1             | 4226   |
| Marinari, pescatori, barcaiuoli, piloti, palombari, capitani marittimi . . . . .                         | 49                          | 90                          | 133                         | 166                         | 247                         | 338                         | 484                         | 431                         | 140  | 2             | 2080   |
| Cocchieri, stallieri, carrettieri, mulattieri . . . . .  | 68                          | 148                         | 313                         | 401                         | 538                         | 714                         | 715                         | 506                         | 71   | 4             | 3478   |
| Ferrovieri e tramvieri . . . . .   | 11                          | 49                          | 168                         | 116                         | 163                         | 129                         | 74                          | 49                          | 7  | ..            | 766    |
| Fattorini postali e telegrafici . . . . .  | 7                           | 17                          | 48                          | 57                          | 81                          | 94                          | 75                          | 36                          | 4  | ..            | 419    |

Segue TAVOLA XI. — MASCHI MORTI NEL REGNO IN ETÀ DA 15 ANNI COMPIUTI IN SU,  
CLASSIFICATI SECONDO LA PROFESSIONE E PER GRUPPI DI ETÀ.

Anno 1910.

Anno 1910.

| PROFESSIONI  | GRUPPI DI ETÀ               |                             |                             |                             |                             |                             |                             |                             |  |               | TOTALE        |
|--|-----------------------------|-----------------------------|-----------------------------|-----------------------------|-----------------------------|-----------------------------|-----------------------------|-----------------------------|--|---------------|---------------|
|  | Da oltre<br>15 anni<br>a 20 | Da oltre<br>20 anni<br>a 25 | Da oltre<br>25 anni<br>a 35 | Da oltre<br>35 anni<br>a 45 | Da oltre<br>45 anni<br>a 55 | Da oltre<br>55 anni<br>a 65 | Da oltre<br>65 anni<br>a 75 | Da oltre<br>75 anni<br>a 85 | Al<br>di sopra<br>di<br>85 anni<br>com-<br>piuti | Età<br>ignota |               |
| Droghieri e farmacisti . . . . .   | 7                           | 7                           | 46                          | 47                          | 50                          | 100                         | 130                         | 102                         | 21   | ..            | 510           |
| Negozianti, albergatori, sensali, spedizio-<br>nieri, agenti di cambio, chincaglieri,<br>tabaccaj, impresari . . . . .           | 93                          | 168                         | 454                         | 614                         | 1037                        | 1460                        | 1573                        | 1037                        | 223  | 2             | 6661          |
| Commessi e ragionieri . . . . .  | 70                          | 93                          | 153                         | 110                         | 143                         | 150                         | 180                         | 54                          | 12   | ..            | 915           |
| Fruttivendoli, pescivendoli, friggitori, ven-<br>ditori ambulanti . . . . .  | 23                          | 43                          | 96                          | 155                         | 217                         | 282                         | 350                         | 220                         | 39   | ..            | 1425          |
| Domestici, uscieri, sagrestani, campanari,<br>cuochi e portieri . . . . .  | 35                          | 51                          | 123                         | 171                         | 336                         | 515                         | 718                         | 489                         | 99   | 3             | 2540          |
| Facchini, lavandai, spazzini, crivellatori,<br>attacchini, spaccalegna, lustrascarpe,<br>lampionai, cavacessi, accalappiacani. . | 33                          | 58                          | 155                         | 265                         | 369                         | 442                         | 514                         | 258                         | 37   | 2             | 2153          |
| Impiegati pubblici e privati, magistrati,<br>pensionati civili . . . . .   | 72                          | 195                         | 362                         | 395                         | 781                         | 1342                        | 1889                        | 1496                        | 339  | 1             | 6872          |
| Corpi armati (escluso l'esercito) . . . . .  | 6                           | 35                          | 71                          | 88                          | 102                         | 79                          | 94                          | 51                          | 5  | ..            | 531           |
| Militari e pensionati militari . . . . .   | 18                          | 606                         | 96                          | 74                          | 84                          | 62                          | 67                          | 68                          | 9  | 1             | 1085          |
| Maestri, professori . . . . .  | 2                           | 14                          | 49                          | 75                          | 94                          | 150                         | 165                         | 86                          | 19   | ..            | 654           |
| Sacerdoti, monaci, chierici . . . . .  | 6                           | 31                          | 112                         | 119                         | 142                         | 219                         | 557                         | 555                         | 207  | 2             | 1950          |
| Medici, veterinari, dentisti, flebotomi . . .  | ..                          | 3                           | 37                          | 61                          | 69                          | 110                         | 121                         | 110                         | 42   | 1             | 554           |
| Infermieri . . . . .   | 1                           | 3                           | 17                          | 21                          | 26                          | 20                          | 23                          | 6                           | 2  | ..            | 119           |
| Avvocati, procuratori, notai, uscieri giudi-<br>ziari . . . . .  | ..                          | 10                          | 49                          | 74                          | 117                         | 142                         | 219                         | 157                         | 30   | ..            | 798           |
| Ingegneri, agrimensori, architetti . . . . .   | ..                          | 9                           | 24                          | 19                          | 50                          | 98                          | 99                          | 72                          | 23   | ..            | 394           |
| Proprietari, benestanti, capitalisti . . . . .   | 97                          | 210                         | 412                         | 519                         | 1028                        | 2110                        | 3500                        | 3409                        | 1033   | 3             | 12321         |
| Studenti . . . . .   | 525                         | 270                         | 66                          | ..                          | ..                          | ..                          | ..                          | ..                          | ..   | ..            | 861           |
| Mendicanti e ricoverati . . . . .  | 19                          | 24                          | 53                          | 85                          | 114                         | 281                         | 608                         | 764                         | 184  | 3             | 2135          |
| Altre professioni o professioni ignote . . .   | 533                         | 425                         | 664                         | 585                         | 849                         | 1275                        | 1785                        | 1838                        | 589  | 381           | 8924          |
| <b>TOTALE . . . . .</b>  | <b>6537</b>                 | <b>8673</b>                 | <b>13290</b>                | <b>13960</b>                | <b>20176</b>                | <b>32024</b>                | <b>46965</b>                | <b>39970</b>                | <b>9627</b>                                      | <b>466</b>    | <b>191688</b> |