

MINISTERO DI AGRICOLTURA, INDUSTRIA E COMMERCIO

DIREZIONE GENERALE DELLA STATISTICA E DEL LAVORO

UFFICIO CENTRALE DI STATISTICA

# MOVIMENTO DELLA POPOLAZIONE

SECONDO GLI ATTI DELLO STATO CIVILE

NELL'ANNO 1911



ROMA

TIPOGRAFIA NAZIONALE DI G. BERTERO E C.

VIA UMBRIA

—  
1913

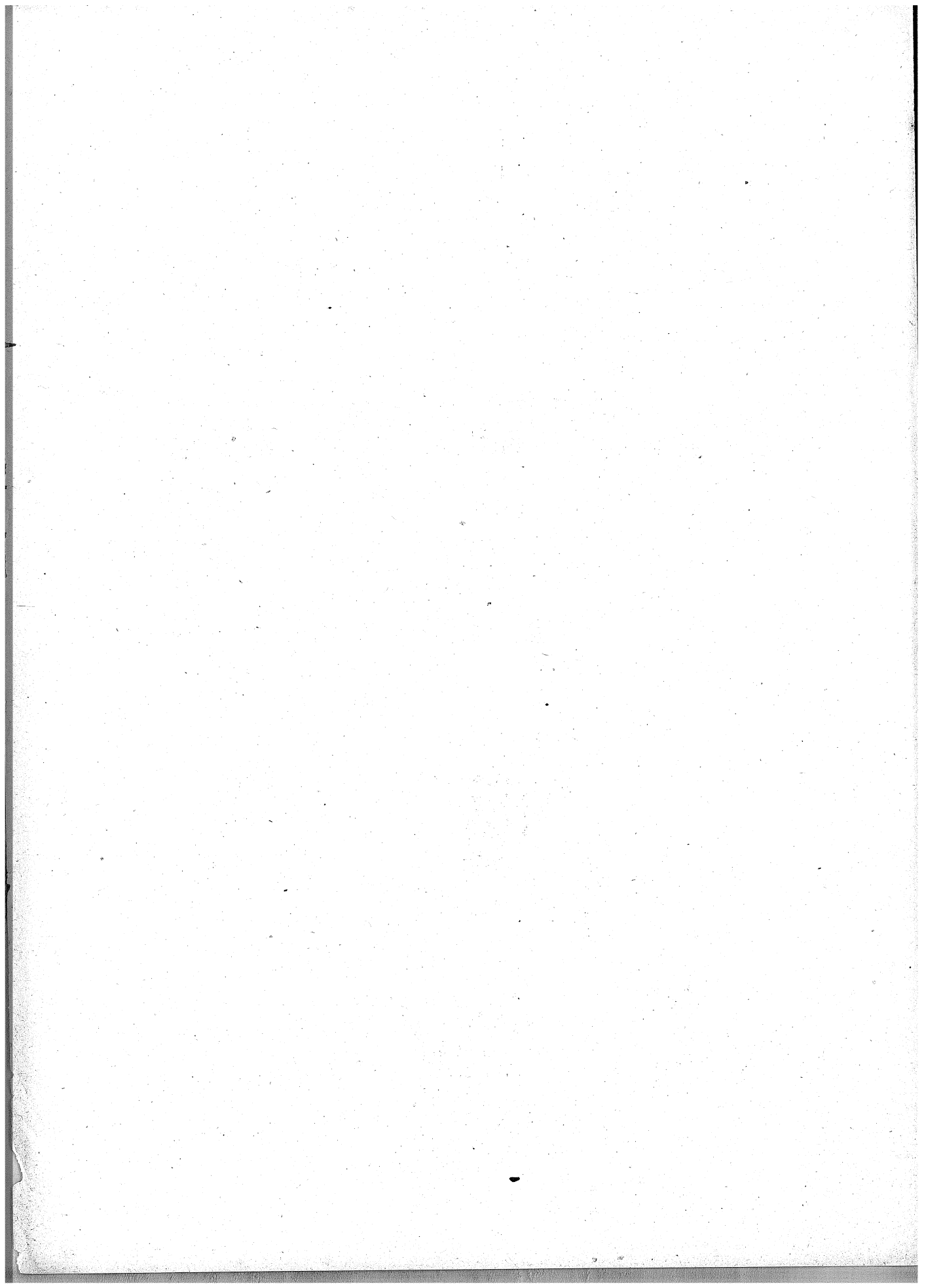



# INDICE

## INTRODUZIONE.

|      |   |      |        |
|------|---|------|--------|
| CAPO | I. — Avvertenze preliminari:  |      |        |
|      | § I. Contenuto e fonti della presente statistica . . . . .  | Pag. | III    |
|      | § II. Popolazione sulla quale sono stati calcolati i vari quozienti demografici . . . . .   | "    | IV     |
| "    | II. — Risultati complessivi del movimento della popolazione secondo gli atti dello stato civile dal 1872 al 1911 . . . . .        | "    | XIV    |
| "    | III. — Matrimoni:   |      |        |
|      | § I. Numero dei matrimoni in rapporto alla popolazione . . . . .  | "    | XVI    |
|      | § II. Matrimoni classificati secondo le stagioni e i mesi dell'anno in cui avvennero . . . . .                                    | "    | XVIII  |
|      | § III. Matrimoni classificati secondo lo stato civile degli sposi . . . . .   | "    | XIX    |
|      | § IV. Sposi e spose classificati secondo la loro età . . . . .  | "    | XX     |
|      | § V. Sposi e spose classificati secondo l'età media . . . . .   | "    | XXIV   |
|      | § VI. Sposi e spose classificati secondo che sottoscrissero o no l'atto di matrimonio . . . . .                                   | "    | XXVI   |
|      | § VII. Matrimoni fra consanguinei . . . . .   | "    | XXX    |
| "    | IV. — Nati vivi:  |      |        |
|      | § I. Numero dei nati vivi in rapporto alla popolazione . . . . .  | "    | XXXI   |
|      | § II. Nati vivi classificati secondo i mesi di nascita . . . . .  | "    | XXXII  |
|      | § III. Nati vivi classificati secondo il sesso . . . . .  | "    | XXXIII |
|      | § IV. Nati vivi classificati secondo la filiazione legittima od illegittima . . . . .   | "    | XXXV   |
|      | § V. Legittimazioni . . . . .   | "    | XLII   |
| "    | V. — Nati-morti:  |      |        |
|      | § I. Numero dei nati-morti in rapporto al totale delle nascite . . . . .  | "    | XLV    |
|      | § II. Nati-morti classificati secondo i mesi . . . . .  | "    | XLVIII |
|      | § III. Nati-morti classificati secondo il sesso e secondo la filiazione legittima od illegittima . . . . .                        | "    | XLIX   |
| "    | VI. — Parti multipli . . . . .  | "    | LI     |
| "    | VII. — Morti (esclusi i nati-morti):  |      |        |
|      | § I. Numero dei morti in rapporto alla popolazione . . . . .  | "    | LIII   |
|      | § II. Numero dei morti paragonato a quello dei nati . . . . .   | "    | LIV    |
|      | § III. Morti classificati secondo i mesi . . . . .  | "    | LVI    |
|      | § IV. Morti classificati secondo il sesso e secondo l'età . . . . .   | "    | LVII   |
|      | § V. Morti nel Regno da 15 anni in su, classificati secondo lo stato civile ed il sesso in rapporto all'età . . . . .             | "    | LIX    |
|      | § VI. Quozienti di mortalità dei bambini nei primi cinque anni di età, calcolati per ciascun anno del periodo 1890-1911 . . . . . | "    | LXII   |
|      | § VII. Morti nei primi cinque anni di età, classificati secondo la filiazione legittima od illegittima . . . . .                  | "    | LXIV   |
|      | § VIII. Morti classificati secondo l'età e la professione . . . . .   | "    | LXVI   |

TAVOLE.

|        |   |        |
|--------|---|--------|
| TAVOLA | I. — Movimento generale della popolazione nell'anno 1911 ( <i>Matrimoni; nati vivi e nati-morti classificati secondo il sesso e la filiazione legittima o illegittima; morti divisi per sesso; figli naturali legittimati</i> ):                      |        |
|        | A. Per circondari . . . . .   | Pag. 2 |
|        | B. Per provincie, compartimenti e pel Regno . . . . .   | " 16   |
|        | C. Nei 284 Comuni capiluoghi di provincia, di circondario o distretto e nei 61 Comuni non capiluoghi che al tempo del censimento del 10 febbraio 1901 avevano più di 20,000 abitanti . . . . .  | " 22   |
| "      | II. — Movimento della popolazione nei singoli mesi dell'anno 1911, per provincie, compartimenti e pel Regno ( <i>Matrimoni; nati vivi, nati-morti e morti divisi per sesso</i> ) . . . . .  | " 46   |
| "      | III. — Matrimoni classificati secondo lo stato civile degli sposi, per provincie, compartimenti e pel Regno ( <i>Matrimoni tra celibi e nubili, tra celibi e vedove, tra vedovi e nubili, tra vedovi e vedove</i> ) . . . . .                         | " 54   |
| "      | IV. — Sposi e spose classificati secondo che sottoscrissero o no l'atto di matrimonio:  |        |
|        | A. Per provincie, compartimenti e pel Regno . . . . .   | " 55   |
|        | B. Nei 69 Comuni capiluoghi di provincia . . . . .  | " 57   |
| "      | V. — Sposi e spose classificati secondo l'età e lo stato civile, per compartimenti e pel Regno:   |        |
|        | A. Sposi . . . . .  | " 58   |
|        | B. Spose . . . . .  | " 59   |
| "      | VI. — Parti multipli per provincie, compartimenti e pel Regno ( <i>Parti doppi, tripli, ecc., numero dei nati divisi per sesso e loro combinazioni</i> ). . . . .   | " 60   |
| "      | VII. — Morti classificati secondo il sesso e lo stato civile, per compartimenti e pel Regno ( <i>Celibi di non oltre 15 anni e di oltre 15 anni, coniugati, vedovi; nubili di non oltre 15 anni e di oltre 15 anni, coniugate, vedove</i> ) . . . . . | " 62   |
| "      | VIII. — Morti classificati secondo l'età ed il sesso, per compartimenti e pel Regno . . . . .   | " 63   |
| "      | IX. — Morti nel Regno classificati secondo lo stato civile ed il sesso in rapporto all'età . . . . .  | " 65   |
| "      | X. — Morti classificati secondo i natali legittimi od illegittimi e secondo il sesso nei primi cinque anni di età, per compartimenti e pel Regno . . . . .  | " 66   |
| "      | XI. — Maschi morti nel Regno in età da 15 anni compiuti in su, classificati secondo la professione e per gruppi di età . . . . .  | " 67   |

# INTRODUZIONE

---

## CAPO I.

### AVVERTENZE PRELIMINARI.

#### § I.

#### **Contenuto e fonti della presente statistica.**

La statistica del *Movimento annuale della popolazione*, in quanto questo può essere legalmente determinato col mezzo degli atti dello stato civile, si cominciò a pubblicare per l'anno 1862. Il presente volume, che è il cinquantesimo della serie, riguarda i *matrimoni*, le *nascite* e le *morti* che avvennero nel Regno nel 1911.

Le notizie dei matrimoni e delle morti vengono fornite dagli Uffici comunali di stato civile per mezzo di schede, e lo spoglio di queste si fa direttamente a cura dell'Ufficio centrale di Statistica. Quanto alle nascite, i Comuni inviano al detto Ufficio un prospetto riassuntivo del numero dei *nati* e dei *nati-morti* in ciascun mese dell'anno, divisi per  *sesso* e secondo che erano *legittimi* od *illegittimi*, come pure del numero dei *figli naturali legittimati* e dei *parti multipli*.

Fino a tutto il 1892 si pubblicarono le cifre dei matrimoni, delle nascite e delle morti per i singoli Comuni. Ma dopo quell'anno, per ragioni di economia, si dovette rinunciare a tale ampia specificazione, e le notizie per Comuni furono date soltanto per quelli che sono capiluoghi di provincia e di circondario o distretto e per alcuni altri più popolosi (a).

---

(a) Nelle statistiche per gli anni dal 1896 al 1900 i Comuni non capiluoghi, per i quali furono date separatamente le cifre dei nati, dei morti e dei matrimoni, erano quelli che al 1° gennaio 1882 contavano più di 15,000 abitanti. Nelle statistiche degli anni 1901-1911 si sono date a parte le notizie, oltrechè pei Comuni capiluoghi di provincia e di circondario o distretto, anche pei Comuni che al 10 febbraio 1901 avevano più di 20,000 abitanti, e per altri 5, che quantunque nel 1901 non avessero raggiunto quel numero di abitanti, erano già stati considerati a parte nei volumi per gli anni dal 1896 al 1900 perchè ne contavano oltre 15,000; e ciò allo scopo di mantenere, nei limiti del possibile, l'uniformità fra le statistiche di questi ultimi undici anni e quelle degli anni precedenti. Si continua, peraltro, a tener nota, anno per anno, delle cifre dei nati vivi, dei matrimoni e dei morti per ciascun Comune del Regno e tali notizie vengono pubblicate a dati intervalli; come, per esempio, si è fatto per il periodo dal 1° gennaio 1882 al febbraio 1901, nel volume che si riferisce all'anno 1901.

§ II.

**Popolazione sulla quale sono stati calcolati i vari quozienti demografici.**

Per determinare i rapporti fra i diversi elementi statistici considerati in questo volume ed il numero degli abitanti, si è creduto opportuno di prendere per base la popolazione presumibilmente presente, anziché al 1° gennaio o al 31 dicembre, al 1° luglio di ciascuno degli anni del periodo preso in esame, come quella che, rappresentando, quanto più esattamente è possibile, la popolazione media dell'anno, permette di ottenere proporzioni più precise.

Il quinto censimento generale ha accertato che la popolazione presente nel Regno alla mezzanotte tra il 10 e l'11 giugno 1911 era di abitanti 34,671,377.

La popolazione presente alla metà dell'anno 1911 è stata calcolata con lo stesso metodo adottato nelle statistiche degli anni precedenti, a partire dal 1905; e cioè: alle cifre della popolazione presente rilevate con il censimento suddetto in ciascuna provincia si è aggiunto il numero dei nati nei venti giorni corsi dalla data del censimento a tutto il 30 giugno 1911 e quello degli individui che, nei giorni stessi, trasferirono nella provincia la propria dimora, venendo da altre provincie del Regno o dall'estero; e si è poi sottratto il numero dei morti e quello degli individui che, nel detto periodo, fissarono la loro dimora in altre provincie del Regno od all'estero.

Con lo stesso procedimento si è calcolata la popolazione in ciascuna provincia e nel Regno alla fine dell'anno 1911, tenendo conto, naturalmente, del doppio movimento, riproduttivo e dislocativo, avvenuto dall'11 giugno al 31 dicembre 1911.

Per disposizione del regio decreto in data 21 settembre 1901, n. 445, in modificazione del regio decreto 4 aprile 1873, n. 1363, serie II, ogni Comune deve tenere un registro della sua *popolazione stabile*, cioè di quella che vi ha dimora abituale, nel quale si notano le variazioni che avvengono in essa per fatto di nascite, morti, immigrazioni ed emigrazioni. A ciascun Comune si è chiesta notizia delle variazioni avvenute nel numero degli abitanti *residenti*, per effetto di immigrazioni e di emigrazioni in rapporto con altri Comuni del Regno e coll'estero; per ciò che riguarda il movimento delle nascite e delle morti si è preferito attenersi alle risultanze dei registri degli atti dello stato civile, che sono più sicure di quelle dei registri anagrafici.

Le due fonti di notizie anzidette hanno fornito i dati seguenti:

Movimento della popolazione avvenuto nel Regno durante l'anno 1911 e nei due periodi dall'11 al 30 giugno e dall'11 giugno al 31 dicembre dello stesso anno.

Prospetto I.

|  | NATI<br>vivi | MORTI   | ISCRITTI<br>nei registri comunali<br>di popolazione<br>perchè immigrati |             | CANCELLATI<br>dai registri comunali<br>di popolazione<br>perchè emigrati |              |
|--|--------------|---------|---|-------------|--|--------------|
|  |              |         | da<br>altri Comuni<br>del Regno   | dall'estero | per<br>altri Comuni<br>del Regno   | per l'estero |
| Regno { Anno 1911 . . . . .                        | 1 093 545    | 742 811 | 683 839   | 79 036      | 670 963  | 140 713      |
| { Dall'11 al 30 giugno 1911 (a)                    | 55 931       | 36 945  | 22 748  | 2 509       | 19 061   | 4 058        |
| { Dall'11 giugno al 31 dicembre 1911 (a) . . . . . | 576 243      | 401 257 | 364 668   | 42 027      | 354 543  | 74 415       |

Secondo le disposizioni vigenti devono essere iscritti nel registro della popolazione stabile di ciascun Comune, come provenienti da altri Comuni del Regno, gli individui isolati e le famiglie che vengono a fissare nel Comune la loro dimora abituale, lasciando quella che avevano in altri Comuni del Regno; contemporaneamente essi dovrebbero essere cancellati dai registri dei Comuni di loro precedente dimora.

Gli Uffici municipali, peraltro, possono più facilmente aver notizia delle persone le quali vengono a fissare la loro dimora nell'ambito del rispettivo territorio (poichè esse, per molteplici esigenze amministrative e fiscali o per richieste di pubblica assistenza, devono dare contezza di sè e delle loro famiglie alle Amministrazioni locali), che non essere informati di quelle che partono senza dare alcun avviso.

Infatti, a un totale di 683,839 nuove iscrizioni fatte nell'intero anno 1911, avrebbero dovuto corrispondere altrettante cancellazioni; ma queste ultime si effettuarono solamente per 670,963 individui. La differenza di 12,876 individui dipende appunto dalla accennata irregolarità nelle registrazioni. Ad ogni modo questo errore è contenuto in limiti assai ristretti, poichè nell'anno 1911 per ogni 100 nuove iscrizioni si ebbero 98 cancellazioni.

Questo difetto nella cancellazione degli emigrati non vizia il calcolo dei movimenti di migrazione interna permanente che si faccia per l'insieme del Regno, potendosi esso basare sul solo numero delle nuove iscrizioni, che è certamente più esatto; ma volendo stabilire un bilancio per provincie e per compartimenti, degli aumenti e delle diminuzioni dipendenti da questi scambi reciproci, occorre integrare le cifre delle emigrazioni per farle coincidere, nel loro complesso, con quelle delle immigrazioni.

Per fare questa integrazione si è supposto che la deficienza riscontrata nelle cifre riguardanti l'intero Regno, si sia verificata in uguale proporzione nella tenuta dei re-

(a) Con le cifre sopra indicate relative ai due periodi, dall'11 al 30 giugno e dall'11 giugno al 31 dicembre 1911, si è calcolata la popolazione presente nel Regno alla metà e alla fine del detto anno.



gistri anagrafici di tutti i Comuni di ciascuna provincia. In altri termini, si sono aumentate le cifre dei cancellati nell'anno 1911 per emigrazione in altri Comuni del Regno, risultanti dai registri anagrafici per ciascuna provincia, dell'1,919 per cento, cioè del quoziente che rappresenta le cancellazioni non effettuate in corrispondenza alle nuove iscrizioni.

Per ciò che riguarda i movimenti migratori coll'estero, nei registri anagrafici non si prende nota di tutti gli emigrati, nè di tutti i rimpatriati, ma si cancellano soltanto quelli per i quali l'Ufficio municipale o ha ricevuto l'esplicita dichiarazione di trasferire all'estero la dimora abituale, o ha fondati motivi di ritenere che intendano di espatriare a tempo indeterminato, e si inscrivono come immigrati dall'estero coloro che dopo essere stati cancellati in anni precedenti ritornano in patria, come pure gli individui italiani e stranieri venuti per la prima volta dall'estero in Italia a fissarvi la propria dimora.

Con queste norme è stato compilato il prospetto II, nel quale sono indicati, per ogni provincia e compartimento:

- a) i movimenti migratori nell'anno 1911 (immigrati da altri Comuni del Regno e dall'estero; emigrati per altri Comuni del Regno e per l'estero);
- b) il numero degli abitanti presenti censiti al 10 giugno 1911;
- c) gli aumenti avvenuti dall'11 giugno al 31 dicembre 1911 per nascite ed immigrazioni da altri Comuni del Regno e dall'estero, e le diminuzioni per morti ed emigrazioni a tempo indefinito per altri Comuni del Regno e per l'estero;
- d) le cifre della popolazione presente calcolata al 31 dicembre 1911;
- e) le cifre della popolazione presente calcolata alla metà dell'anno 1911, con le quali sono state confrontate le cifre assolute dei matrimoni, dei nati e dei morti per dedurne i rispettivi quozienti.

Non si può assicurare che le cifre degli immigrati e degli emigrati in rapporto coll'estero, desunte dai registri anagrafici, rappresentino esattamente questo movimento dislocativo, in considerazione, anche, che nel 1911, essendosi eseguito il censimento, alcuni Comuni riversarono sul movimento migratorio di detto anno gli aumenti o le diminuzioni risultanti dal raffronto della popolazione censita con quella calcolata nel loro registro di popolazione, di guisa che le cifre da essi fornite non rappresentano l'effettivo movimento dislocativo avvenuto nel solo anno 1911; ciò non di meno il procedimento che abbiamo esposto per il calcolo della popolazione, adottato fin dal 1905, dà una approssimazione maggiore alla realtà di quella che si poteva ottenere col metodo seguito prima di quell'anno.

Secondo il calcolo che abbiamo esposto, alla metà del 1911, la popolazione nel Regno è risultata di 34,688,814 abitanti, e in quattro provincie, e cioè, in quelle di Caserta, Napoli, Salerno e Palermo, la popolazione, calcolata nel modo predetto alla metà del 1911, risultò minore di quella censita al 10 giugno 1911; tale diminuzione, oltrechè alle cause sopra esposte, si deve attribuire anche alle epidemie di *colera asiatico* e di *vaiuolo*, che, nel mese di giugno 1911, furono causa di numerose morti nelle dette provincie.

È da avvertire che il calcolo fatto col procedimento indicato dava, alla data del 10 giugno 1911, in 25 provincie una popolazione *inferiore* ed in 44 una popolazione *superiore* a quella risultata dal censimento generale eseguito in quello stesso giorno; con una differenza complessiva, per il Regno, di 423,127 abitanti in più della popolazione censita.

Il notevole divario trova la sua spiegazione, principalmente, nelle grandi difficoltà, di cui già si è parlato, che incontrano i Comuni per tenere esatto conto del movimento dislocativo della popolazione; e non è neppure da escludere che ad aggravarlo, in qualche caso, vi abbia anche contribuito la imperfetta esecuzione degli stessi censimenti generali, presi rispettivamente a base e a riconferma del calcolo; senza dire che una qualche differenza fra i risultati delle due indagini è pur giustificata dal fatto che nel calcolo stesso si prescinde dalle modificazioni che avvengono, da un censimento all'altro, nelle cifre della popolazione occasionale o di passaggio. In base ai risultati del censimento al 10 giugno 1911, si sono rettificate le cifre della popolazione già calcolata in ogni provincia alla metà di ciascuno degli anni interceduti fra il quarto ed il quinto censimento, per togliere queste discordanze.

Le correzioni di queste cifre sono state fatte ammettendo la doppia ipotesi che le differenze riscontrate siano unicamente dovute alla imperfetta rilevazione, da parte dei Comuni, del movimento annuo della popolazione per immigrazioni ed emigrazioni, nei riguardi con l'estero e con gli altri Comuni del Regno; e che le differenze stesse siansi venute producendo d'anno in anno, per ogni provincia, proporzionalmente alla entità numerica del rispettivo movimento dislocativo suaccennato. Cosicché, per quelle provincie per le quali il calcolo aveva dato una *eccedenza* di popolazione rispetto al censimento, sono stati, proporzionalmente a quel movimento, attenuati gli aumenti o aggravate le diminuzioni di popolazione risultati dal calcolo per ciascun anno del periodo considerato; e per quelle provincie per le quali il calcolo aveva dato una *deficienza* di popolazione sono stati invece aggravati gli aumenti o attenuate le diminuzioni. La popolazione poi di ogni provincia al 1° gennaio dei singoli anni del periodo è stata ricalcolata in base alle cifre degli aumenti o delle diminuzioni in tal modo rettificate (a).

Facendo la semisomma delle cifre della popolazione calcolata per il principio e per la fine dei singoli anni si sono determinate quelle della popolazione presumibilmente presente alla *metà* degli anni stessi; e quindi le cifre della popolazione ed i quozienti di nuzialità, di natività e di mortalità dati in questo volume, per gli anni dal 1901 al 1910, differiscono leggermente da quelli pubblicati nelle statistiche riguardanti i suddetti anni.

---

(a) A pag. xiv della presente introduzione sono indicate le cifre della popolazione nel Regno, per gli anni dal 1901 al 1910, rettificate secondo il metodo suddetto. Le cifre rettificate della popolazione nelle singole provincie, per gli stessi anni, sono state pubblicate nell'*Annuario Statistico* del 1912, alle pagine 14 e seguenti.

**Aumenti e diminuzioni nella popolazione presente di ogni provincia e compartimento e del Regno,**  
 Prospetto II.

| PROVINCIE<br>E<br>COMPARTIMENTI | MOVIMENTI MIGRATORI<br>nell'anno 1911 |              |                                  |               | POPOLAZIONE<br>presente<br>censita<br>al 10 giugno<br>1911 | dall'11<br><br>Nati vivi |
|---------------------------------|---------------------------------------|--------------|----------------------------------|---------------|--|--------------------------|
|                                 | Immigrati                             |              | Emigrati                         |               |  |                          |
|                                 | da<br>altri Comuni<br>del Regno       | dall'estero  | per<br>altri Comuni<br>del Regno | per l'estero  |  |                          |
| Alessandria . . . . .           | 9 016                                 | 872          | 19 748                           | 3 920         | 807 696  | 10 343                   |
| Cuneo . . . . .                 | 8 753                                 | 664          | 8 065                            | 3 443         | 646 719  | 9 873                    |
| Novara . . . . .                | 17 688                                | 970          | 24 015                           | 3 567         | 756 326  | 9 727                    |
| Torino . . . . .                | 19 702                                | 2 545        | 12 089                           | 5 598         | 1 213 709  | 14 004                   |
| <b>Piemonte . . . . .</b>       | <b>55 159</b>                         | <b>5 051</b> | <b>63 917</b>                    | <b>16 528</b> | <b>3 424 450</b>   | <b>43 947</b>            |
| Genova . . . . .                | 30 270                                | 1 058        | 34 281                           | 3 367         | 1 050 052  | 14 055                   |
| Porto Maurizio . . . . .        | 2 557                                 | 1 169        | 2 901                            | 1 463         | 147 179  | 1 671                    |
| <b>Liguria . . . . .</b>        | <b>32 827</b>                         | <b>2 227</b> | <b>37 182</b>                    | <b>4 830</b>  | <b>1 197 231</b>   | <b>15 726</b>            |
| Bergamo . . . . .               | 9 514                                 | 168          | 11 156                           | 704           | 511 237  | 12 909                   |
| Brescia . . . . .               | 20 700                                | 408          | 22 009                           | 708           | 596 411  | 12 013                   |
| Como . . . . .                  | 11 571                                | 690          | 12 617                           | 2 128         | 616 212  | 11 367                   |
| Cremona . . . . .               | 19 619                                | 62           | 21 279                           | 23            | 348 749  | 6 067                    |
| Mantova . . . . .               | 19 620                                | 494          | 20 414                           | 359           | 349 048  | 6 218                    |
| Milano . . . . .                | 80 711                                | 1 108        | 70 051                           | 711           | 1 726 548  | 31 242                   |
| Pavia . . . . .                 | 24 410                                | 768          | 27 046                           | 1 307         | 512 340  | 6 711                    |
| Sondrio . . . . .               | 1 073                                 | 267          | 1 027                            | 996           | 129 928  | 2 410                    |
| <b>Lombardia . . . . .</b>      | <b>187 218</b>                        | <b>3 965</b> | <b>185 599</b>                   | <b>6 936</b>  | <b>4 790 473</b>   | <b>88 937</b>            |
| Belluno . . . . .               | 2 821                                 | 158          | 2 844                            | 1 577         | 192 793  | 4 608                    |
| Padova . . . . .                | 18 222                                | 124          | 18 758                           | 92            | 519 358  | 10 847                   |
| Rovigo . . . . .                | 17 609                                | 262          | 19 121                           | 470           | 257 723  | 5 278                    |
| Treviso . . . . .               | 11 986                                | 154          | 12 719                           | 394           | 491 166  | 10 418                   |
| Udine . . . . .                 | 9 918                                 | 395          | 9 858                            | 2 341         | 628 081  | 15 985                   |
| Venezia . . . . .               | 14 116                                | 366          | 15 340                           | 547           | 466 752  | 9 346                    |
| Verona . . . . .                | 20 045                                | 211          | 20 392                           | 1 052         | 475 049  | 8 199                    |
| Vicenza . . . . .               | 17 222                                | 312          | 19 232                           | 1 108         | 496 438  | 10 376                   |
| <b>Veneto . . . . .</b>         | <b>111 939</b>                        | <b>1 982</b> | <b>118 264</b>                   | <b>7 581</b>  | <b>3 527 360</b>   | <b>75 057</b>            |



dall'11 giugno al 31 dicembre 1911, e calcolo della popolazione presente alla metà di detto anno.

| AUMENTI<br>giugno al 31 dicembre 1911 |             | DIMINUZIONI<br>dall'11 giugno al 31 dicembre 1911 |                                  |              | DIFFERENZA<br>fra aumenti<br>e diminuzioni<br>dall'11 giugno<br>al<br>31 dicembre 1911 | POPOLAZIONE<br>presente<br>calcolata<br>al<br>31 dicembre 1911 | POPOLAZIONE<br>presente<br>calcolata<br>alla<br>metà dell'anno<br>1911 |
|---------------------------------------|-------------|---|----------------------------------|--------------|--|--|--|
| Immigrati                             |             | Morti   | Emigrati                         |              |  |  |  |
| da<br>altri Comuni<br>del Regno       | dall'estero |   | per<br>altri Comuni<br>del Regno | per l'estero |  |  |  |
| 4 754                                 | 480         | 7 111   | 10 380                           | 2 028        | — 3 942  | 803 754  | 807 823  |
| 4 622                                 | 364         | 6 759   | 4 213                            | 1 786        | 2 101  | 648 820  | 647 132  |
| 9 295                                 | 513         | 6 452   | 12 604                           | 1 822        | — 1 343  | 754 983  | 756 438  |
| 10 575                                | 1 420       | 11 308  | 6 439                            | 2 989        | 5 263  | 1 218 972  | 1 214 282  |
| 29 246                                | 2 777       | 31 630  | 33 636                           | 8 625        | 2 079  | 3 426 529  | 3 425 675  |
| 16 393                                | 577         | 9 893   | 17 968                           | 1 804        | 1 360  | 1 051 412  | 1 050 947  |
| 1 420                                 | 614         | 1 469   | 1 591                            | 767          | — 122  | 147 057  | 147 215  |
| 17 813                                | 1 191       | 11 362  | 19 559                           | 2 571        | 1 238  | 1 198 469  | 1 198 162  |
| 5 053                                 | 84          | 7 897   | 5 992                            | 355          | 3 802  | 515 039  | 511 546  |
| 10 906                                | 208         | 7 165   | 11 586                           | 363          | 4 013  | 600 424  | 596 887  |
| 6 149                                 | 363         | 7 398   | 6 649                            | 1 118        | 2 714  | 618 926  | 616 583  |
| 10 037                                | 32          | 3 829   | 10 926                           | 12           | 1 369  | 350 118  | 348 934  |
| 9 974                                 | 247         | 3 827   | 10 439                           | 183          | 1 990  | 351 038  | 349 232  |
| 42 932                                | 593         | 20 120  | 37 099                           | 373          | 17 175   | 1 743 723  | 1 728 145  |
| 12 649                                | 426         | 4 715   | 13 989                           | 687          | 395  | 512 735  | 512 545  |
| 583                                   | 151         | 1 563   | 546                              | 510          | 525  | 130 453  | 130 063  |
| 98 283                                | 2 104       | 56 514  | 97 226                           | 3 601        | 31 983   | 4 822 456  | 4 793 935  |
| 1 627                                 | 82          | 1 980   | 1 619                            | 897          | 1 821  | 194 614  | 192 837  |
| 9 698                                 | 72          | 5 385   | 10 029                           | 54           | 5 149  | 524 507  | 519 874  |
| 9 135                                 | 153         | 2 829   | 9 939                            | 242          | 1 556  | 259 279  | 258 001  |
| 6 555                                 | 86          | 4 116   | 6 943                            | 211          | 5 789  | 496 955  | 491 724  |
| 5 187                                 | 207         | 6 692   | 5 265                            | 1 213        | 8 209  | 636 290  | 628 566  |
| 7 828                                 | 191         | 5 225   | 8 344                            | 278          | 3 518  | 470 270  | 467 404  |
| 10 669                                | 125         | 4 695   | 10 770                           | 544          | 2 984  | 478 033  | 475 478  |
| 8 985                                 | 184         | 4 895   | 10 164                           | 568          | 3 918  | 500 356  | 496 775  |
| 59 684                                | 1 100       | 35 817  | 63 073                           | 4 007        | 32 944   | 3 560 304  | 3 530 659  |

**Aumenti e diminuzioni nella popolazione presente di ogni provincia e compartimento e del Regno,**

*Segue Prospetto II.*

| PROVINCIE<br>E<br>COMPARTIMENTI   | MOVIMENTI MIGRATORI<br>nell'anno 1911 |              |                                  |               | POPOLAZIONE<br>presente<br>censita<br>al 10 giugno<br>1911 | dall'11<br><br>Nati vivi |
|-----------------------------------|---------------------------------------|--------------|----------------------------------|---------------|--|--------------------------|
|                                   | Immigrati                             |              | Emigrati                         |               |  |                          |
|                                   | da<br>altri Comuni<br>del Regno       | dall'estero  | per<br>altri Comuni<br>del Regno | per l'estero  |  |                          |
| Bologna . . . . .                 | 24 757                                | 136          | 23 505                           | 590           | 577 729  | 9 519                    |
| Ferrara . . . . .                 | 13 462                                | 35           | 14 288                           | 281           | 307 924  | 6 439                    |
| Forlì . . . . .                   | 8 764                                 | 172          | 9 033                            | 502           | 301 408  | 5 461                    |
| Modena . . . . .                  | 14 103                                | 90           | 13 820                           | 802           | 353 051  | 6 788                    |
| Parma . . . . .                   | 18 050                                | 1 071        | 16 279                           | 1 609         | 326 163  | 5 696                    |
| Piacenza . . . . .                | 13 142                                | 335          | 12 723                           | 961           | 256 233  | 4 443                    |
| Ravenna . . . . .                 | 6 894                                 | 99           | 6 776                            | 37            | 248 356  | 3 510                    |
| Reggio nell'Emilia . . . . .      | 11 127                                | 134          | 11 972                           | 98            | 310 337  | 6 269                    |
| <b>Emilia . . . . .</b>           | <b>110 299</b>                        | <b>2 072</b> | <b>108 396</b>                   | <b>4 880</b>  | <b>2 681 201</b>   | <b>48 125</b>            |
| Arezzo . . . . .                  | 6 311                                 | 63           | 8 373                            | 989           | 283 663  | 4 325                    |
| Firenze . . . . .                 | 25 093                                | 365          | 25 893                           | 605           | 999 423  | 13 784                   |
| Grosseto . . . . .                | 2 753                                 | 43           | 2 603                            | 89            | 146 634  | 2 398                    |
| Livorno . . . . .                 | 3 118                                 | 135          | 1 784                            | 233           | 135 765  | 1 733                    |
| Lucca . . . . .                   | 4 476                                 | 1 201        | 3 849                            | 2 322         | 333 011  | 5 013                    |
| Massa e Carrara . . . . .         | 2 082                                 | 798          | 1 744                            | 1 170         | 212 430  | 4 127                    |
| Pisa . . . . .                    | 7 102                                 | 207          | 8 667                            | 437           | 342 250  | 4 761                    |
| Siena . . . . .                   | 7 798                                 | 25           | 8 494                            | 163           | 241 530  | 2 976                    |
| <b>Toscana . . . . .</b>          | <b>58 733</b>                         | <b>2 837</b> | <b>61 407</b>                    | <b>6 008</b>  | <b>2 694 706</b>   | <b>39 117</b>            |
| Ancona . . . . .                  | 10 546                                | 459          | 9 895                            | 969           | 319 709  | 5 178                    |
| Ascoli Piceno . . . . .           | 7 676                                 | 390          | 9 168                            | 1 376         | 253 635  | 4 008                    |
| Macerata . . . . .                | 6 190                                 | 854          | 6 409                            | 700           | 258 393  | 3 903                    |
| Pesaro e Urbino . . . . .         | 8 610                                 | 458          | 9 594                            | 1 416         | 261 516  | 4 319                    |
| <b>Marche . . . . .</b>           | <b>33 022</b>                         | <b>2 161</b> | <b>35 066</b>                    | <b>4 461</b>  | <b>1 093 253</b>   | <b>17 408</b>            |
| Perugia - Umbria . . . . .        | 12 710                                | 579          | 15 532                           | 2 582         | 686 596  | 9 185                    |
| Roma - Lazio . . . . .            | 14 078                                | 1 992        | 8 296                            | 1 942         | 1 302 423  | 20 190                   |
| Aquila degli Abruzzi . . . . .    | 2 252                                 | 972          | 2 231                            | 1 538         | 407 005  | 6 331                    |
| Campobasso . . . . .              | 799                                   | 2 259        | 757                              | 3 493         | 349 618  | 5 396                    |
| Chieti . . . . .                  | 2 142                                 | 2 642        | 1 865                            | 4 203         | 366 593  | 5 251                    |
| Teramo . . . . .                  | 4 010                                 | 1 626        | 2 397                            | 2 691         | 307 490  | 4 290                    |
| <b>Abruzzi e Molise . . . . .</b> | <b>9 203</b>                          | <b>7 499</b> | <b>7 250</b>                     | <b>11 925</b> | <b>1 430 706</b>   | <b>21 268</b>            |

dall'11 giugno al 31 dicembre 1911, e calcolo della popolazione presente alla metà di detto anno.

| AUMENTI<br>giugno al 31 dicembre 1911 |             | DIMINUZIONI<br>dall'11 giugno al 31 dicembre 1911 |          |                                  | DIFFERENZA<br>fra aumenti<br>e diminuzioni<br>dall'11 giugno<br>al<br>31 dicembre 1911 | POPOLAZIONE<br>presente<br>calcolata<br>al<br>31 dicembre 1911 | POPOLAZIONE<br>presente<br>calcolata<br>alla<br>metà dell'anno<br>1911 |
|---------------------------------------|-------------|---|----------|----------------------------------|--|--|--|
| Immigrati                             |             | Morti   | Emigrati |                                  |  |  |  |
| da<br>altri Comuni<br>del Regno       | dall'estero |   |          | per<br>altri Comuni<br>del Regno | per l'estero   |  |  |
| 13 581                                | 70          | 5 419   | 12 860   | 300                              | 4 591  | 582 320  | 578 221  |
| 7 125                                 | 20          | 3 120   | 7 588    | 150                              | 2 726  | 310 650  | 308 186  |
| 5 118                                 | 93          | 3 244   | 5 293    | 276                              | 1 859  | 303 267  | 301 587  |
| 7 460                                 | 48          | 3 649   | 7 408    | 404                              | 2 835  | 355 886  | 353 271  |
| 9 298                                 | 544         | 2 875   | 8 376    | 832                              | 3 455  | 329 618  | 326 508  |
| 6 711                                 | 179         | 2 633   | 6 515    | 493                              | 1 692  | 257 925  | 256 410  |
| 3 951                                 | 54          | 2 173   | 3 866    | 18                               | 1 458  | 249 814  | 248 523  |
| 5 792                                 | 68          | 3 336   | 6 244    | 60                               | 2 489  | 312 826  | 310 564  |
| 59 036                                | 1 076       | 26 449  | 58 150   | 2 533                            | 21 105   | 2 702 306  | 2 683 270  |
| 3 497                                 | 37          | 3 144   | 4 686    | 523                              | — 494  | 283 169  | 283 689  |
| 14 070                                | 190         | 9 997   | 14 569   | 325                              | 3 153  | 1 002 576  | 999 886  |
| 1 552                                 | 24          | 1 406   | 1 429    | 52                               | 1 087  | 147 721  | 146 776  |
| 1 667                                 | 75          | 1 772   | 1 006    | 122                              | 575  | 136 340  | 135 811  |
| 2 428                                 | 665         | 3 130   | 2 085    | 1 243                            | 1 648  | 334 659  | 333 264  |
| 1 085                                 | 429         | 2 444   | 968      | 620                              | 1 609  | 214 039  | 212 528  |
| 3 923                                 | 117         | 2 976   | 4 743    | 230                              | 852  | 343 102  | 342 454  |
| 4 153                                 | 14          | 2 336   | 4 599    | 84                               | 124  | 241 654  | 241 555  |
| 32 375                                | 1 551       | 27 205  | 34 085   | 3 199                            | 8 554  | 2 703 260  | 2 695 963  |
| 5 669                                 | 274         | 3 033   | 5 240    | 525                              | 2 323  | 322 032  | 320 031  |
| 4 036                                 | 213         | 2 508   | 4 826    | 732                              | 191  | 253 826  | 253 727  |
| 3 247                                 | 477         | 2 581   | 3 388    | 382                              | 1 276  | 259 669  | 258 604  |
| 4 625                                 | 231         | 2 821   | 5 189    | 806                              | 359  | 261 875  | 261 576  |
| 17 577                                | 1 195       | 10 943  | 18 643   | 2 445                            | 4 149  | 1 097 402  | 1 093 938  |
| 6 737                                 | 316         | 6 800   | 8 250    | 1 312                            | — 124  | 686 472  | 686 980  |
| 7 219                                 | 1 014       | 13 730  | 4 330    | 974                              | 9 389  | 1 311 812  | 1 303 231  |
| 1 374                                 | 533         | 5 002   | 1 211    | 821                              | 1 204  | 408 209  | 407 529  |
| 421                                   | 1 213       | 5 186   | 453      | 1 831                            | — 440  | 349 178  | 349 726  |
| 1 231                                 | 1 406       | 4 255   | 1 022    | 2 226                            | 385  | 366 978  | 366 828  |
| 2 085                                 | 831         | 3 243   | 1 251    | 1 385                            | 1 327  | 308 817  | 307 729  |
| 5 111                                 | 3 983       | 17 686  | 3 937    | 6 263                            | 2 476  | 1 433 182  | 1 431 812  |

**Aumenti e diminuzioni nella popolazione presente di ogni provincia e compartimento e del Regno,**

*Segue Prospetto II.*

| PROVINCIE<br>E<br>COMPARTIMENTI       | MOVIMENTI MIGRATORI<br>nell'anno 1911 |               |                                  |                | POPOLAZIONE<br>presente<br>censita<br>al 10 giugno<br>1911 | dall'11<br><br>Nati vivi |
|---------------------------------------|---------------------------------------|---------------|----------------------------------|----------------|--|--------------------------|
|                                       | Immigrati                             |               | Emigrati                         |                |  |                          |
|                                       | da<br>altri Comuni<br>del Regno       | dall'estero   | per<br>altri Comuni<br>del Regno | per l'estero   |  |                          |
| Avellino . . . . .                    | 445                                   | 2 502         | 895                              | 4 584          | 396 581  | 6 868                    |
| Benevento . . . . .                   | 578                                   | 1 294         | 447                              | 2 032          | 254 726  | 4 080                    |
| Caserta . . . . .                     | 4 963                                 | 3 141         | 4 788                            | 6 249          | 791 616  | 12 873                   |
| Napoli . . . . .                      | 7 702                                 | 672           | 7 089                            | 1 981          | 1 310 785  | 19 020                   |
| Salerno . . . . .                     | 1 198                                 | 2 239         | 1 382                            | 8 564          | 558 282  | 9 158                    |
| <b>Campania . . .</b>                 | <b>14 886</b>                         | <b>9 848</b>  | <b>14 601</b>                    | <b>23 410</b>  | <b>3 311 990</b>   | <b>51 999</b>            |
| Bari delle Puglie . . . . .           | 2 438                                 | 4 626         | 2 807                            | 3 981          | 891 624  | 15 684                   |
| Foggia . . . . .                      | 2 580                                 | 2 065         | 944                              | 1 725          | 467 020  | 8 265                    |
| Lecce . . . . .                       | 3 439                                 | 413           | 5 613                            | 768            | 771 507  | 14 098                   |
| <b>Puglie . . .</b>                   | <b>8 457</b>                          | <b>7 104</b>  | <b>9 364</b>                     | <b>6 474</b>   | <b>2 130 151</b>   | <b>38 047</b>            |
| Potenza - <b>Basilicata</b> . . . . . | 3 693                                 | 3 493         | 1 294                            | 6 993          | 474 021  | 8 906                    |
| Catanzaro . . . . .                   | 451                                   | 2 325         | 343                              | 3 310          | 483 235  | 8 005                    |
| Cosenza . . . . .                     | 1 583                                 | 2 976         | 370                              | 4 208          | 474 001  | 7 920                    |
| Reggio di Calabria . . . . .          | 3 789                                 | 1 871         | 2 819                            | 1 788          | 444 915  | 8 099                    |
| <b>Calabria . . .</b>                 | <b>5 823</b>                          | <b>7 172</b>  | <b>3 532</b>                     | <b>9 306</b>   | <b>1 402 151</b>   | <b>24 024</b>            |
| Caltanissetta . . . . .               | 874                                   | 2 451         | 334                              | 1 345          | 342 557  | 6 373                    |
| Catania . . . . .                     | 7 764                                 | 5 133         | 1 966                            | 3 889          | 789 147  | 12 432                   |
| Girgenti . . . . .                    | 1 085                                 | 2 716         | 540                              | 1 752          | 393 804  | 7 367                    |
| Messina . . . . .                     | 1 234                                 | 3 014         | 1 125                            | 3 568          | 517 248  | 8 168                    |
| Palermo . . . . .                     | 2 783                                 | 5 467         | 4 512                            | 9 816          | 795 631  | 12 929                   |
| Siracusa . . . . .                    | 8 533                                 | 1 332         | 943                              | 2 810          | 476 765  | 7 849                    |
| Trapani . . . . .                     | 445                                   | 633           | 418                              | 1 962          | 357 106  | 5 460                    |
| <b>Sicilia . . .</b>                  | <b>22 718</b>                         | <b>20 746</b> | <b>9 838</b>                     | <b>25 142</b>  | <b>3 672 258</b>   | <b>60 578</b>            |
| Cagliari . . . . .                    | 1 731                                 | 196           | 2 178                            | 738            | 520 213  | 8 242                    |
| Sassari . . . . .                     | 1 343                                 | 112           | 2 123                            | 977            | 332 194  | 5 487                    |
| <b>Sardegna . . .</b>                 | <b>3 074</b>                          | <b>308</b>    | <b>4 301</b>                     | <b>1 715</b>   | <b>852 407</b>   | <b>13 729</b>            |
| <b>REGNO . . .</b>                    | <b>683 839</b>                        | <b>79 036</b> | <b>683 839</b>                   | <b>140 713</b> | <b>34 671 377</b>  | <b>576 243</b>           |

dall'11 giugno al 31 dicembre 1911, e calcolo della popolazione presente alla metà di detto anno.

| AUMENTI<br>giugno al 31 dicembre 1911 |               | DIMINUZIONI<br>dall'11 giugno al 31 dicembre 1911 |                |                                  | DIFFERENZA<br>fra aumenti<br>e diminuzioni<br>dall'11 giugno<br>al<br>31 dicembre 1911 | POPOLAZIONE<br>presente<br>calcolata<br>al<br>31 dicembre 1911 | POPOLAZIONE<br>presente<br>calcolata<br>alla<br>metà dell'anno<br>1911 |
|---------------------------------------|---------------|---|----------------|----------------------------------|--|--|--|
| Immigrati                             |               | Morti   | Emigrati       |                                  |  |  |  |
| da<br>altri Comuni<br>del Regno       | dall'estero   |   |                | per<br>altri Comuni<br>del Regno | per l'estero   |  |  |
| 247                                   | 1 262         | 4 841   | 464            | 2 414                            | 658  | 397 239  | 396 656  |
| 315                                   | 659           | 2 862   | 249            | 1 067                            | 876  | 255 602  | 254 865  |
| 2 729                                 | 1 678         | 13 070  | 2 908          | 3 330                            | — 2 028  | 789 588  | 791 261  |
| 4 319                                 | 353           | 21 333  | 3 747          | 1 048                            | — 2 436  | 1 308 349  | 1 309 438  |
| 675                                   | 1 267         | 9 207   | 739            | 4 540                            | — 3 386  | 554 896  | 558 179  |
| 8 285                                 | 5 219         | 51 313  | 8 107          | 12 399                           | — 6 316  | 3 305 674  | 3 310 399  |
| 1 383                                 | 2 371         | 12 066  | 1 690          | 2 170                            | 3 512  | 895 136  | 891 747  |
| 1 406                                 | 1 074         | 6 144   | 528            | 912                              | 3 161  | 470 181  | 467 307  |
| 1 842                                 | 213           | 9 635   | 3 059          | 411                              | 3 048  | 774 555  | 771 867  |
| 4 631                                 | 3 658         | 27 845  | 5 277          | 3 493                            | 9 721  | 2 139 872  | 2 130 921  |
| 1 881                                 | 1 918         | 6 466   | 733            | 3 714                            | 1 792  | 475 813  | 474 251  |
| 266                                   | 1 291         | 5 865   | 179            | 1 749                            | 1 769  | 485 004  | 483 590  |
| 903                                   | 1 638         | 5 548   | 237            | 2 355                            | 2 321  | 476 322  | 474 236  |
| 2 127                                 | 975           | 4 965   | 1 524          | 958                              | 3 754  | 448 669  | 445 409  |
| 3 296                                 | 3 904         | 16 378  | 1 940          | 5 062                            | 7 844  | 1 409 995  | 1 403 235  |
| 501                                   | 1 255         | 5 334   | 197            | 777                              | 1 821  | 344 378  | 342 744  |
| 3 984                                 | 2 699         | 10 452  | 1 033          | 2 110                            | 5 520  | 794 667  | 789 751  |
| 615                                   | 1 413         | 6 240   | 320            | 913                              | 1 922  | 395 726  | 394 069  |
| 647                                   | 1 611         | 5 509   | 685            | 1 900                            | 2 332  | 519 580  | 517 483  |
| 1 577                                 | 2 828         | 13 582  | 2 410          | 5 122                            | — 3 780  | 791 851  | 795 287  |
| 4 288                                 | 730           | 6 023   | 545            | 1 470                            | 4 829  | 481 594  | 476 919  |
| 233                                   | 316           | 3 848   | 214            | 1 042                            | 905  | 358 011  | 357 218  |
| 11 845                                | 10 852        | 50 988  | 5 404          | 13 334                           | 13 549   | 3 685 807  | 3 673 471  |
| 926                                   | 112           | 6 185   | 1 211          | 390                              | 1 494  | 521 707  | 520 441  |
| 723                                   | 57            | 3 946   | 1 107          | 493                              | 721  | 332 915  | 332 471  |
| 1 649                                 | 169           | 10 131  | 2 318          | 883                              | 2 215  | 854 622  | 852 912  |
| <b>364 668</b>                        | <b>42 027</b> | <b>401 257</b>                                    | <b>364 668</b> | <b>74 415</b>                    | <b>142 598</b>   | <b>34 813 975</b>  | <b>34 688 814</b>  |

## CAPO II.

### RISULTATI COMPLESSIVI

#### del movimento della popolazione secondo gli atti dello stato civile dal 1872 al 1911.

Il seguente prospetto riassume i dati del movimento della nuzialità, della natività e della mortalità nei periodi 1872-75, 1876-80, 1881-85 e nei singoli anni corsi dal 1886 al 1911.

**Matrimoni, nati vivi, nati-morti e morti nel Regno, durante gli anni 1872-1911.**

Prospetto III.

| ANNI        | POPOLAZIONE<br>calcolata<br>alla<br>metà di ciascun<br>anno<br>(a) | MATRIMONI         |                             | NATI VIVI         |                             | NATI-MORTI        |                             | MORTI             |                             | ECCE-<br>DENZA<br>dei nati<br>sui<br>morti |
|-------------|--|-------------------|-----------------------------|-------------------|-----------------------------|-------------------|-----------------------------|-------------------|-----------------------------|--|
|             |  | Cifre<br>assolute | per 1000<br>abitanti<br>(a) | Cifre<br>assolute | per 1000<br>abitanti<br>(a) | Cifre<br>assolute | per 1000<br>abitanti<br>(a) | Cifre<br>assolute | per 1000<br>abitanti<br>(a) |  |
| 1872-75 (b) | 27 132 848   | 213 937           | 7.88                        | 998 226           | 36.79                       | 28 679            | 1.06                        | 827 971           | 30.52                       | 170 255                                    |
| 1876-80 (b) | 27 879 160   | 210 029           | 7.53                        | 1 029 457         | 36.93                       | 31 962            | 1.15                        | 820 892           | 29.44                       | 208 565                                    |
| 1881-85 (b) | 28 778 609   | 231 915           | 8.06                        | 1 094 076         | 38.02                       | 37 100            | 1.29                        | 786 656           | 27.33                       | 307 420                                    |
| 1886 . . .  | 29 404 414   | 233 310           | 7.93                        | 1 086 960         | 36.97                       | 39 204            | 1.33                        | 844 603           | 28.72                       | 242 357                                    |
| 1887 . . .  | 29 614 430   | 235 629           | 7.96                        | 1 152 906         | 38.93                       | 42 485            | 1.43                        | 828 992           | 27.99                       | 323 914                                    |
| 1888 . . .  | 29 825 022   | 236 883           | 7.94                        | 1 119 563         | 37.54                       | 42 007            | 1.41                        | 820 431           | 27.51                       | 299 132                                    |
| 1889 . . .  | 30 035 038   | 230 451           | 7.67                        | 1 149 197         | 38.26                       | 43 945            | 1.46                        | 768 068           | 25.57                       | 381 129                                    |
| 1890 . . .  | 30 245 054   | 221 972           | 7.34                        | 1 083 103         | 35.81                       | 42 117            | 1.39                        | 795 911           | 26.32                       | 287 192                                    |
| 1891 . . .  | 30 455 070   | 227 656           | 7.48                        | 1 132 139         | 37.17                       | 44 360            | 1.46                        | 795 327           | 26.11                       | 336 812                                    |
| 1892 . . .  | 30 665 662   | 228 572           | 7.45                        | 1 110 573         | 36.22                       | 44 758            | 1.46                        | 802 779           | 26.18                       | 307 794                                    |
| 1893 . . .  | 30 875 678   | 228 103           | 7.39                        | 1 126 296         | 36.48                       | 46 254            | 1.50                        | 776 713           | 25.16                       | 349 583                                    |
| 1894 . . .  | 31 085 694   | 231 581           | 7.45                        | 1 102 935         | 35.48                       | 46 256            | 1.49                        | 776 372           | 24.98                       | 326 563                                    |
| 1895 . . .  | 31 295 710   | 228 152           | 7.29                        | 1 092 102         | 34.90                       | 45 896            | 1.47                        | 783 813           | 25.05                       | 308 289                                    |
| 1896 . . .  | 31 506 302   | 222 603           | 7.07                        | 1 095 505         | 34.77                       | 46 364            | 1.47                        | 758 129           | 24.06                       | 337 376                                    |
| 1897 . . .  | 31 716 318   | 229 041           | 7.22                        | 1 101 848         | 34.74                       | 47 132            | 1.49                        | 695 602           | 21.93                       | 406 246                                    |
| 1898 . . .  | 31 926 334   | 219 597           | 6.88                        | 1 070 074         | 33.52                       | 45 092            | 1.41                        | 732 265           | 22.94                       | 337 809                                    |
| 1899 . . .  | 32 136 350   | 235 665           | 7.33                        | 1 088 558         | 33.87                       | 45 910            | 1.43                        | 703 393           | 21.89                       | 385 165                                    |
| 1900 . . .  | 32 346 366   | 232 631           | 7.19                        | 1 067 376         | 33.00                       | 45 679            | 1.41                        | 768 917           | 23.77                       | 298 459                                    |
| 1901 . . .  | 32 533 337   | 234 819           | 7.22                        | 1 057 763         | 32.51                       | 46 254            | 1.42                        | 715 036           | 21.98                       | 342 727                                    |
| 1902 . . .  | 32 699 510   | 237 513           | 7.26                        | 1 093 074         | 33.43                       | 48 675            | 1.49                        | 727 181           | 22.24                       | 365 893                                    |
| 1903 . . .  | 32 839 509   | 237 211           | 7.22                        | 1 042 090         | 31.73                       | 46 707            | 1.42                        | 736 311           | 22.42                       | 305 779                                    |
| 1904 . . .  | 33 016 234   | 247 808           | 7.51                        | 1 085 431         | 32.88                       | 49 121            | 1.49                        | 698 604           | 21.16                       | 386 827                                    |
| 1905 . . .  | 33 193 289   | 255 873           | 7.71                        | 1 084 518         | 32.67                       | 49 461            | 1.49                        | 730 340           | 22.00                       | 354 178                                    |
| 1906 . . .  | 33 325 098   | 260 780           | 7.83                        | 1 070 978         | 32.14                       | 48 153            | 1.44                        | 696 875           | 20.91                       | 374 103                                    |
| 1907 . . .  | 33 514 702   | 260 104           | 7.76                        | 1 062 333         | 31.70                       | 48 023            | 1.43                        | 700 333           | 20.90                       | 362 000                                    |
| 1908 . . .  | 33 826 688   | 283 160           | 8.37                        | 1 138 813         | 33.67                       | 51 465            | 1.52                        | 770 054           | 22.76                       | 368 759                                    |
|             |  |                   |                             |                   |                             | (c)               |                             |                   |                             |  |
| 1909 . . .  | 34 077 068   | 266 334           | 7.82                        | 1 115 831         | 32.74                       | 50 290            | 1.48                        | 738 460           | 21.67                       | 377 371                                    |
| 1910 . . .  | 34 376 610   | 269 024           | 7.83                        | 1 144 410         | 33.29                       | 50 337            | 1.46                        | 682 459           | 19.85                       | 461 951                                    |
| 1911 . . .  | 34 688 814   | 260 198           | 7.50                        | 1 093 545         | 31.52                       | 47 491            | 1.37                        | 742 811           | 21.41                       | 350 734                                    |

(a) Nei volumi riguardanti gli anni dal 1882 al 1899 la popolazione del Regno era stata calcolata con procedimenti differenti da quelli ora adottati; e per gli anni dal 1901 al 1910 si sono modificate le cifre delle popolazioni precedentemente calcolate, come si è detto a pagina VII; e perciò i quozienti di nuzialità, natività e mortalità dati in questo prospetto e nei seguenti, per tutti gli anni suddetti, differiscono lievemente da quelli pubblicati nei corrispondenti volumi.

(b) Medie annuali.

(c) Queste cifre assolute e proporzionali dei morti nell'anno 1908 comprendono le vittime del terremoto del 28 dicembre di quell'anno, che causò la morte di 77 283 individui nelle provincie di Messina e di Reggio Calabria; escludendo questi morti, ve ne sarebbero stati in tutto il Regno 692 771, cioè 20.48 per ogni 1000 abitanti.

La percentuale dei matrimoni, attraverso oscillazioni in più o in meno, è venuta scemando dal 1872 al 1903, però negli anni seguenti essa tornò a crescere, tantochè nel 1908 raggiunse il quoziente più alto che si sia verificato dal 1875 in poi. Nell'anno 1911 i matrimoni contratti nel Regno furono 260,198, pari a 7.50 per 1000 abitanti della popolazione calcolata alla metà di detto anno, e tale quoziente è alquanto più basso di quello verificatosi nell'anno 1910 (7.83 per 1000 abitanti).

La natività, dopo l'anno 1891, è in decrescenza, da 37.17 per 1000 abitanti nel 1891 a 31.52 nel 1911; ma è diminuita in misura anche più notevole la mortalità, onde si ha sempre una considerevole eccedenza di nati sui morti. In tutto il Regno, nell'anno 1911, morirono 742,811 individui; si ebbero, cioè, 21.41 morti per ogni 1000 abitanti, mentre nel 1910 il quoziente di mortalità fu di 19.85. Si è avuto, dunque, nell'anno 1911 un aumento nel quoziente di mortalità rispetto all'anno precedente, dovuto, in parte, alle epidemie di colera asiatico e di vaiuolo che furono causa di numerose morti nel nostro paese in quell'anno. Ma, ad ogni modo, la mortalità italiana è scemata di circa un terzo nello spazio di mezzo secolo (31.06 per ogni 1000 abitanti nell'anno 1862, contro 21.41 nel 1911).

L'eccedenza dei nati sui morti nel 1911 è stata di 350,734.

## CAPO III. MATRIMONI.

### § I.

#### Numero dei matrimoni in rapporto alla popolazione.

I matrimoni contratti nel 1911 furono 260,198, pari a 7.50 per ogni 1000 abitanti. Nel 1910 il rapporto era stato di 7.83 e nel 1909 di 7.82. Seguono le cifre dei matrimoni avvenuti durante l'ultimo triennio nei singoli compartimenti.

#### Matrimoni celebrati negli anni 1909, 1910 e 1911, distribuiti per compartimenti.

Prospetto IV.

| COMPARTIMENTI              | ANNO 1909            |                                 | ANNO 1910            |                                 | ANNO 1911            |                             |
|----------------------------|----------------------|---------------------------------|----------------------|---------------------------------|----------------------|-----------------------------|
|                            | Totale dei matrimoni | Matrimoni per 1000 abitanti (a) | Totale dei matrimoni | Matrimoni per 1000 abitanti (a) | Totale dei matrimoni | Matrimoni per 1000 abitanti |
| Piemonte . . . . .         | 25 701               | 7.53                            | 25 464               | 7.43                            | 25 002               | 7.30                        |
| Liguria . . . . .          | 7 990                | 6.78                            | 8 247                | 6.91                            | 7 846                | 6.55                        |
| Lombardia . . . . .        | 35 980               | 7.69                            | 36 297               | 7.66                            | 35 257               | 7.35                        |
| Veneto . . . . .           | 25 885               | 7.51                            | 25 643               | 7.35                            | 26 041               | 7.38                        |
| Emilia . . . . .           | 20 375               | 7.79                            | 20 291               | 7.68                            | 20 498               | 7.64                        |
| Toscana . . . . .          | 21 768               | 8.18                            | 21 922               | 8.19                            | 21 129               | 7.84                        |
| Marche . . . . .           | 9 562                | 8.86                            | 9 680                | 8.92                            | 8 662                | 7.92                        |
| Umbria . . . . .           | 5 752                | 8.47                            | 5 963                | 8.74                            | 5 544                | 8.07                        |
| Lazio . . . . .            | 10 469               | 8.21                            | 10 331               | 8.02                            | 10 316               | 7.92                        |
| Abruzzi e Molise . . . . . | 12 336               | 8.68                            | 11 752               | 8.24                            | 10 587               | 7.39                        |
| Campania . . . . .         | 25 829               | 7.92                            | 25 926               | 7.88                            | 24 430               | 7.38                        |
| Puglie . . . . .           | 15 094               | 7.25                            | 16 268               | 7.73                            | 16 941               | 7.95                        |
| Basilicata . . . . .       | 3 629                | 7.75                            | 3 937                | 8.36                            | 3 788                | 7.99                        |
| Calabrie . . . . .         | 11 637               | 8.45                            | 11 521               | 8.29                            | 10 276               | 7.32                        |
| Sicilia . . . . .          | 28 194               | 7.83                            | 29 512               | 8.14                            | 27 986               | 7.62                        |
| Sardegna . . . . .         | 6 133                | 7.30                            | 6 270                | 7.41                            | 5 895                | 6.91                        |
| <b>REGNO . . . . .</b>     | <b>266 334</b>       | <b>7.82</b>                     | <b>269 024</b>       | <b>7.83</b>                     | <b>260 198</b>       | <b>7.50</b>                 |

Nel 1911 le proporzioni più elevate dei matrimoni, in rapporto alla popolazione, si ebbero nell'Umbria, nella Basilicata, nelle Puglie, nelle Marche e nel Lazio; le più basse nella Liguria, nella Sardegna, nel Piemonte, nelle Calabrie e nella Lombardia.

Rispetto al 1910 si è verificata una diminuzione in tutti i compartimenti, eccettuati il Veneto e le Puglie, dove, per contro, si ebbe un lieve aumento.

(a) I quozienti di nuzialità nei singoli compartimenti per gli anni 1909 e 1910, indicati in questo prospetto, differiscono lievemente da quelli pubblicati nei corrispondenti volumi, essendosi rettificata le cifre della popolazione per ciascuno degli anni interceduti fra il quarto e il quinto censimento.



Nel prospetto seguente sono dati i quozienti di nuzialità nei tredici Comuni aventi più di 100,000 abitanti e nel complesso dei 69 Comuni capiluoghi di provincia, per l'anno 1911.

**Matrimoni nei Comuni aventi più di 100,000 abitanti e nel complesso dei 69 Comuni capiluoghi di provincia, durante l'anno 1911.**

Prospetto V.

| C O M U N I                                     | POPOLAZIONE PRESENTE            |  | NUMERO DEI MATRIMONI |                     |
|---|---------------------------------|--|----------------------|---------------------|
|   | censita<br>al<br>10 giugno 1911 | calcolata alla metà<br>dell'anno 1911<br>(a) | Cifre assolute       | su<br>1000 abitanti |
| Napoli . . . . .                                | 678 031                         | (b) 677 581                                  | 4 549                | 6.71                |
| Milano . . . . .                                | 599 200                         | 600 198                                      | 4 615                | 7.69                |
| Roma . . . . .                                  | 542 123                         | 542 764                                      | 4 013                | 7.39                |
| Torino . . . . .                                | 427 106                         | 427 516                                      | 2 880                | 6.74                |
| Palermo . . . . .                               | 341 088                         | (b) 340 591                                  | 2 384                | 7.00                |
| Genova . . . . .                                | 272 221                         | 272 522                                      | 1 753                | 6.43                |
| Firenze . . . . .                               | 232 860                         | 233 266                                      | 1 766                | 7.57                |
| Catania . . . . .                               | 210 703                         | 210 866                                      | 1 467                | 6.96                |
| Bologna . . . . .                               | 172 628                         | 173 190                                      | 1 334                | 7.70                |
| Venezia . . . . .                               | 160 719                         | 160 869                                      | 1 027                | 6.38                |
| Messina . . . . .                               | 126 557                         | (c) 126 557                                  | 1 284                | 10.15               |
| Livorno . . . . .                               | 105 315                         | 105 336                                      | 716                  | 6.80                |
| Bari delle Puglie . . . . .                     | 103 670                         | 103 702                                      | 783                  | 7.55                |
| Nei 69 Comuni capiluoghi di provincia . . . . . | 6 441 269                       | 6 445 458                                    | 45 464               | 7.05                |

Confrontando le cifre del prospetto V con quelle del prospetto IV si rileva che nei grandi Comuni la nuzialità è di solito più bassa che nei compartimenti rispettivi. Per esempio, durante il 1911, nel Comune di Livorno si ebbero 6.80 matrimoni per 1000 abitanti, in quello di Venezia 6.38, di Napoli 6.71, di Catania 6.96, di Palermo 7.00, di Torino 6.74, di Roma 7.39, di Bari 7.55, di Firenze 7.57, di Genova 6.43 e nel complesso dei 69 Comuni capiluoghi di provincia 7.05; mentre nella Toscana se ne ebbero 7.84, nel Veneto 7.38, nella Campania pure 7.38, nella Sicilia 7.62, nel Piemonte 7.30, nel Lazio 7.92, nelle Puglie 7.95, nella Liguria 6.55

(a) Le cifre della popolazione alla metà dell'anno 1911 nei suindicati Comuni sono state calcolate con procedimento analogo a quello seguito per le provincie.

(b) Per la diminuzione della popolazione calcolata alla metà dell'anno 1911 rispetto a quella censita al 10 giugno, veggasi a pag. vi.

(c) Il Comune di Messina non ha potuto fornire i dati sul movimento migratorio durante l'anno 1911, non essendo stato ancora ricostituito in esso l'Ufficio d'anagrafe distrutto dal terremoto del 28 dicembre 1908; e quindi per tale Comune abbiamo mantenuta invariata la popolazione censita al 10 giugno 1911.

ed in tutto il Regno 7.50. Fanno eccezione a questa regola, per l'anno 1911, i Comuni di Milano, di Bologna e di Messina. L'alto quoziente di nuzialità verificatosi nel Comune di Messina (10.15 su 1000 abitanti) si deve attribuire al rapido ricostituirsi della popolazione di tale Comune, dopo il disastro del terremoto avvenuto il 28 dicembre 1908.

§ II.

**Matrimoni classificati secondo le stagioni e i mesi dell'anno in cui avvennero.**

Passando a classificare i matrimoni secondo le stagioni e i mesi in cui avvennero, diamo, per gli anni 1909, 1910 e 1911, oltre alle cifre assolute, le proporzioni a dodicimila matrimoni, supponendo ciascun mese composto di trenta giorni, cioè diminuendo di una trentunesima parte le cifre dei matrimoni per ogni mese che abbia trentun giorni, e ingrandendo la cifra del febbraio, in guisa da farla corrispondere anch'essa a un mese di trenta giorni (a). Con questo artificio di calcolo possiamo rappresentare la distribuzione proporzionale dei matrimoni nei diversi mesi dell'anno.

**Matrimoni avvenuti nei singoli mesi degli anni 1909, 1910 e 1911.**

Prospetto VI.

| M E S I           |                     | NUMERO DEI MATRIMONI |                |                |  |               |               |
|-------------------|---------------------|----------------------|----------------|----------------|--|---------------|---------------|
|                   |                     | CIFRE ASSOLUTE       |                |                | CIFRE PROPORZIONALI A 12 000 MATRIMONI |               |               |
|                   |                     | 1909                 | 1910           | 1911           | 1909                                   | 1910          | 1911          |
| Primavera.        | Marzo . . . . .     | 16 226               | 16 573         | 16 502         | 713                                    | 723           | 742           |
|                   | Aprile . . . . .    | 25 480               | 31 231         | 25 658         | 1 158                                  | 1 408         | 1 192         |
|                   | Maggio . . . . .    | 20 904               | 18 515         | 18 187         | 919                                    | 808           | 818           |
| Estate. . .       | Giugno. . . . .     | 17 195               | 17 237         | 17 280         | 781                                    | 777           | 803           |
|                   | Luglio . . . . .    | 15 361               | 15 533         | 14 715         | 675                                    | 677           | 662           |
|                   | Agosto. . . . .     | 14 815               | 13 672         | 13 757         | 651                                    | 596           | 618           |
| Autunno           | Settembre . . . . . | 20 574               | 20 510         | 19 681         | 935                                    | 924           | 914           |
|                   | Ottobre . . . . .   | 25 980               | 28 112         | 24 959         | 1 142                                  | 1 226         | 1 122         |
|                   | Novembre . . . . .  | 27 543               | 26 935         | 26 553         | 1 251                                  | 1 214         | 1 234         |
| Inverno. . .      | Dicembre. . . . .   | 21 208               | 21 976         | 22 439         | 932                                    | 958           | 1 009         |
|                   | Gennaio . . . . .   | 27 331               | 31 439         | 25 601         | 1 202                                  | 1 371         | 1 151         |
|                   | Febbraio . . . . .  | 33 717               | 27 291         | 34 866         | 1 641                                  | 1 318         | 1 735         |
| <b>ANNO . . .</b> |                     | <b>266 334</b>       | <b>269 024</b> | <b>260 198</b> | <b>12 000</b>                          | <b>12 000</b> | <b>12 000</b> |

(a) Le variazioni per ragguagliare tutti i mesi a 30 giorni sono state fatte soltanto per calcolare le cifre proporzionali; le cifre assolute esposte nel prospetto sono quelle che risultano dagli atti dello stato civile.

Nel 1911 il maggior numero proporzionale di matrimoni si ebbe in febbraio, novembre, aprile, gennaio e ottobre; il minore in agosto, luglio e marzo. Proporzioni presso a poco eguali si osservano ogni anno fra le varie stagioni.

§ III.

**Matrimoni classificati secondo lo stato civile degli sposi.**

Nel seguente prospetto sono classificati i matrimoni avvenuti nel 1911, secondo le combinazioni di stato civile dei coniugi.

**Matrimoni classificati secondo lo stato civile dei coniugi nel 1911.**

Prospetto VII.

| COMPARTIMENTI            | MATRIMONI      |                |              |               |              |                                     |             |             |             |
|--------------------------|----------------|----------------|--------------|---------------|--------------|-------------------------------------|-------------|-------------|-------------|
|                          | IN TOTALE      | Tra Celibi     |              | Tra Vedovi    |              | SOPRA 100 MATRIMONI<br>ve ne furono |             |             |             |
|                          |                | e              |              | e             |              | Tra Celibi                          |             | Tra Vedovi  |             |
|                          |                | Nubili         | Vedove       | Nubili        | Vedove       | Nubili                              | Vedove      | Nubili      | Vedove      |
| Piemonte . . . . .       | 25 002         | 22 549         | 443          | 1 509         | 501          | 90.19                               | 1.77        | 6.04        | 2.00        |
| Liguria . . . . .        | 7 846          | 7 016          | 216          | 516           | 98           | 89.42                               | 2.75        | 6.58        | 1.25        |
| Lombardia . . . . .      | 35 257         | 32 080         | 661          | 1 832         | 684          | 90.99                               | 1.87        | 5.20        | 1.94        |
| Veneto . . . . .         | 26 041         | 24 148         | 272          | 1 268         | 353          | 92.73                               | 1.04        | 4.87        | 1.36        |
| Emilia . . . . .         | 20 498         | 18 952         | 240          | 950           | 356          | 92.46                               | 1.17        | 4.63        | 1.74        |
| Toscana . . . . .        | 21 129         | 19 321         | 311          | 1 069         | 428          | 91.44                               | 1.47        | 5.06        | 2.03        |
| Marche . . . . .         | 8 662          | 7 882          | 103          | 523           | 154          | 90.99                               | 1.19        | 6.04        | 1.78        |
| Umbria . . . . .         | 5 544          | 5 046          | 100          | 309           | 89           | 91.02                               | 1.80        | 5.57        | 1.61        |
| Lazio . . . . .          | 10 316         | 9 343          | 297          | 522           | 154          | 90.57                               | 2.88        | 5.06        | 1.49        |
| Abruzzi e Molise . . . . | 10 587         | 8 977          | 180          | 865           | 565          | 84.79                               | 1.70        | 8.17        | 5.34        |
| Campania . . . . .       | 24 430         | 20 523         | 669          | 1 960         | 1 278        | 84.01                               | 2.74        | 8.02        | 5.23        |
| Puglie . . . . .         | 16 941         | 14 268         | 435          | 1 172         | 1 066        | 84.22                               | 2.57        | 6.92        | 6.29        |
| Basilicata . . . . .     | 3 788          | 3 111          | 63           | 343           | 271          | 82.13                               | 1.66        | 9.06        | 7.15        |
| Calabrie . . . . .       | 10 276         | 8 800          | 189          | 916           | 371          | 85.64                               | 1.84        | 8.91        | 3.61        |
| Sicilia . . . . .        | 27 986         | 23 701         | 684          | 2 292         | 1 309        | 84.69                               | 2.44        | 8.19        | 4.68        |
| Sardegna . . . . .       | 5 895          | 4 895          | 223          | 547           | 230          | 83.04                               | 3.78        | 9.28        | 3.90        |
| <b>REGNO . . .</b>       | <b>260 198</b> | <b>230 612</b> | <b>5 086</b> | <b>16 593</b> | <b>7 907</b> | <b>88.63</b>                        | <b>1.95</b> | <b>6.38</b> | <b>3.04</b> |

Le proporzioni maggiori di matrimoni in cui lo sposo era celibe sono date dal Veneto, dall'Emilia, dal Lazio, dalla Toscana, dalla Lombardia, dall'Umbria, dalle Marche, dalla Liguria e dal Piemonte; le minori dall'Italia meridionale ed insulare, dove è invece molto maggiore, che non nelle altre regioni, la proporzione dei matrimoni di vedovi.

§ IV.

**Sposi e spose classificati secondo la loro età.**

Le tavole analitiche pubblicate nel presente volume dànno, per ciascun compartimento, la classificazione degli sposi secondo la loro età, combinata questa notizia con quella dello stato civile.

Per i maschi si è fatto un primo gruppo di quelli che, nel giorno del loro matrimonio, non avevano ancora compiuto 18 anni, e non avendo, quindi, raggiunto il limite legale di età per contrarre matrimonio (art. 55 del Codice civile), avevano ottenuto dal Re la dispensa dall'impedimento dell'età (art. 68 C. c.). Un secondo gruppo è formato dagli sposi di due classi annuali di età, cioè di quelli che avevano 18 o 19 anni, e precisamente vi sono compresi gli individui da 18 anni e un giorno fino a 19 anni e 365 giorni. Indi si è proceduto per gruppi quinquennali, inchiudendo nel 1° gruppo gli sposi che all'atto del matrimonio avevano già compiuto 20 anni, cioè erano entrati nel ventesimo, fino a quelli che avevano 24 anni e 365 giorni; e così di seguito.

Per le femmine si è fatto un primo gruppo di quelle che non avevano 15 anni compiuti, limite legale d'età prescritto dall'articolo 55 del Codice civile, cioè che non avevano superato l'età di 14 anni e 365 giorni; poi si è proceduto per gruppi di cinque anni, comprendendo nel primo di questi gruppi le spose che avevano compiuto 15 anni ed erano perciò già entrate nel sedicesimo, fino a quelle che avevano 20 anni, ma non erano ancora entrate nel 21°, cioè che avevano almeno 15 anni e un giorno e non più di 19 anni e 365 giorni. Analogamente si è proceduto per i gruppi quinquennali successivi.

Nel seguente prospetto si sono calcolate le cifre proporzionali degli sposi e delle spose di ciascun gruppo d'età a 1000 sposi e spose di qualunque età, per l'anno 1911.

**Età degli sposi e delle spose coniugatisi nel 1911**

(In cifre proporzionali)

**A) Sposi.**

Prospetto VIII.

| COMPARTIMENTI              | SU 1000 SPOSI AVEVANO L'ETÀ DI |                                       |                                       |                                       |                                       |                                       |                                       |                                       |                                       |                                       |                                       |                                       |                        |
|----------------------------|--------------------------------|---------------------------------------|---------------------------------------|---------------------------------------|---------------------------------------|---------------------------------------|---------------------------------------|---------------------------------------|---------------------------------------|---------------------------------------|---------------------------------------|---------------------------------------|------------------------|
|                            | Non oltre 18 anni compiuti     | Oltre 18 e non oltre 20 anni compiuti | Oltre 20 e non oltre 25 anni compiuti | Oltre 25 e non oltre 30 anni compiuti | Oltre 30 e non oltre 35 anni compiuti | Oltre 35 e non oltre 40 anni compiuti | Oltre 40 e non oltre 45 anni compiuti | Oltre 45 e non oltre 50 anni compiuti | Oltre 50 e non oltre 55 anni compiuti | Oltre 55 e non oltre 60 anni compiuti | Oltre 60 e non oltre 65 anni compiuti | Oltre 65 e non oltre 70 anni compiuti | Oltre 70 anni compiuti |
| Piemonte . . . . .         | 0.1                            | 8.9                                   | 337.5                                 | 363.4                                 | 144.6                                 | 62.8                                  | 34.1                                  | 18.2                                  | 12.9                                  | 7.9                                   | 4.8                                   | 3.1                                   | 1.7                    |
| Liguria . . . . .          | 0.1                            | 10.7                                  | 253.5                                 | 388.2                                 | 175.6                                 | 77.8                                  | 42.7                                  | 23.0                                  | 11.0                                  | 7.3                                   | 5.9                                   | 2.9                                   | 1.3                    |
| Lombardia . . . . .        | "                              | 4.4                                   | 349.4                                 | 421.6                                 | 122.3                                 | 49.0                                  | 23.6                                  | 13.6                                  | 7.0                                   | 4.4                                   | 2.6                                   | 1.5                                   | 0.6                    |
| Veneto . . . . .           | 0.1                            | 8.8                                   | 339.2                                 | 416.2                                 | 123.6                                 | 52.0                                  | 26.9                                  | 14.5                                  | 7.5                                   | 5.6                                   | 3.0                                   | 1.9                                   | 0.7                    |
| Emilia . . . . .           | "                              | 16.6                                  | 338.3                                 | 382.4                                 | 127.8                                 | 54.8                                  | 32.4                                  | 19.8                                  | 12.3                                  | 6.3                                   | 4.7                                   | 3.3                                   | 1.3                    |
| Toscana . . . . .          | 0.2                            | 15.5                                  | 349.0                                 | 382.3                                 | 123.6                                 | 52.2                                  | 30.7                                  | 18.9                                  | 11.2                                  | 6.3                                   | 5.2                                   | 3.1                                   | 1.8                    |
| Marche . . . . .           | "                              | 9.9                                   | 315.8                                 | 409.0                                 | 122.9                                 | 50.6                                  | 31.9                                  | 25.2                                  | 13.9                                  | 7.5                                   | 7.1                                   | 3.4                                   | 2.8                    |
| Umbria . . . . .           | "                              | 8.5                                   | 286.6                                 | 393.0                                 | 143.8                                 | 65.4                                  | 40.1                                  | 24.9                                  | 16.3                                  | 8.8                                   | 6.3                                   | 4.0                                   | 2.3                    |
| Lazio . . . . .            | 0.3                            | 17.8                                  | 296.5                                 | 349.3                                 | 146.3                                 | 72.0                                  | 47.8                                  | 27.5                                  | 18.9                                  | 11.3                                  | 7.1                                   | 3.6                                   | 1.6                    |
| Abruzzi e Molise . . . . . | 1.6                            | 71.0                                  | 352.9                                 | 306.3                                 | 108.9                                 | 45.6                                  | 29.4                                  | 23.6                                  | 17.4                                  | 14.8                                  | 13.4                                  | 10.0                                  | 5.1                    |
| Campania . . . . .         | 0.7                            | 43.9                                  | 354.7                                 | 303.0                                 | 120.7                                 | 58.5                                  | 36.1                                  | 24.6                                  | 17.9                                  | 14.1                                  | 12.6                                  | 8.1                                   | 5.1                    |
| Puglie . . . . .           | 1.2                            | 35.2                                  | 324.0                                 | 346.9                                 | 122.2                                 | 55.4                                  | 34.3                                  | 26.0                                  | 19.5                                  | 11.3                                  | 11.5                                  | 7.2                                   | 5.3                    |
| Basilicata . . . . .       | 0.8                            | 69.2                                  | 414.6                                 | 260.0                                 | 91.1                                  | 40.4                                  | 31.7                                  | 19.8                                  | 17.2                                  | 19.0                                  | 15.1                                  | 11.9                                  | 9.2                    |
| Calabrie . . . . .         | 0.4                            | 83.6                                  | 384.2                                 | 242.1                                 | 107.0                                 | 57.5                                  | 34.6                                  | 25.2                                  | 21.5                                  | 17.2                                  | 12.0                                  | 7.5                                   | 7.2                    |
| Sicilia . . . . .          | 0.7                            | 28.7                                  | 306.1                                 | 334.9                                 | 136.8                                 | 63.3                                  | 35.8                                  | 27.1                                  | 21.6                                  | 16.1                                  | 14.1                                  | 8.1                                   | 6.7                    |
| Sardegna . . . . .         | "                              | 8.5                                   | 178.6                                 | 351.1                                 | 207.6                                 | 105.2                                 | 60.1                                  | 35.6                                  | 24.4                                  | 12.1                                  | 9.5                                   | 4.4                                   | 2.9                    |
| <b>REGNO . . . . .</b>     | <b>0.4</b>                     | <b>23.3</b>                           | <b>331.6</b>                          | <b>363.2</b>                          | <b>129.9</b>                          | <b>57.7</b>                           | <b>33.2</b>                           | <b>21.3</b>                           | <b>14.3</b>                           | <b>9.7</b>                            | <b>7.6</b>                            | <b>4.7</b>                            | <b>3.1</b>             |

B) Spose.

Segue Prospetto VIII.

| COMPARTIMENTI              | SU 1000 SPOSE AVEVANO L'ETÀ DI |                                       |                                       |                                       |                                       |                                       |                                       |                                       |                                       |                                       |                                       |                                       |                        |
|----------------------------|--------------------------------|---------------------------------------|---------------------------------------|---------------------------------------|---------------------------------------|---------------------------------------|---------------------------------------|---------------------------------------|---------------------------------------|---------------------------------------|---------------------------------------|---------------------------------------|------------------------|
|                            | Non oltre 15 anni compiuti     | Oltre 15 e non oltre 20 anni compiuti | Oltre 20 e non oltre 25 anni compiuti | Oltre 25 e non oltre 30 anni compiuti | Oltre 30 e non oltre 35 anni compiuti | Oltre 35 e non oltre 40 anni compiuti | Oltre 40 e non oltre 45 anni compiuti | Oltre 45 e non oltre 50 anni compiuti | Oltre 50 e non oltre 55 anni compiuti | Oltre 55 e non oltre 60 anni compiuti | Oltre 60 e non oltre 65 anni compiuti | Oltre 65 e non oltre 70 anni compiuti | Oltre 70 anni compiuti |
| Piemonte . . . . .         | 0.1                            | 190.9                                 | 503.5                                 | 178.9                                 | 60.9                                  | 28.5                                  | 15.6                                  | 10.5                                  | 4.8                                   | 3.2                                   | 1.8                                   | 0.9                                   | 0.4                    |
| Liguria . . . . .          | "                              | 163.5                                 | 470.1                                 | 213.1                                 | 77.9                                  | 33.0                                  | 18.6                                  | 11.8                                  | 6.5                                   | 2.9                                   | 2.2                                   | 0.4                                   | "                      |
| Lombardia . . . . .        | "                              | 143.0                                 | 594.2                                 | 162.7                                 | 51.8                                  | 21.3                                  | 12.4                                  | 7.0                                   | 3.8                                   | 2.0                                   | 1.2                                   | 0.3                                   | 0.3                    |
| Veneto . . . . .           | "                              | 120.7                                 | 586.0                                 | 190.9                                 | 54.7                                  | 22.4                                  | 11.9                                  | 7.2                                   | 3.3                                   | 1.8                                   | 0.7                                   | 0.3                                   | 0.1                    |
| Emilia . . . . .           | "                              | 155.7                                 | 518.4                                 | 195.5                                 | 61.9                                  | 27.5                                  | 16.7                                  | 11.3                                  | 6.1                                   | 3.8                                   | 1.9                                   | 1.0                                   | 0.2                    |
| Toscana . . . . .          | "                              | 149.5                                 | 528.2                                 | 199.8                                 | 57.5                                  | 25.1                                  | 14.7                                  | 10.7                                  | 7.1                                   | 3.8                                   | 2.1                                   | 1.1                                   | 0.4                    |
| Marche . . . . .           | "                              | 134.1                                 | 548.8                                 | 203.6                                 | 52.3                                  | 23.9                                  | 12.6                                  | 11.8                                  | 5.3                                   | 3.8                                   | 2.3                                   | 1.3                                   | 0.2                    |
| Umbria . . . . .           | 0.4                            | 139.5                                 | 496.9                                 | 220.0                                 | 60.4                                  | 30.2                                  | 21.3                                  | 13.0                                  | 8.3                                   | 6.0                                   | 2.7                                   | 1.3                                   | "                      |
| Lazio . . . . .            | "                              | 134.2                                 | 451.0                                 | 222.2                                 | 83.8                                  | 44.3                                  | 25.8                                  | 18.8                                  | 10.9                                  | 5.3                                   | 2.3                                   | 1.1                                   | 0.3                    |
| Abruzzi e Molise . . . . . | 0.4                            | 212.2                                 | 468.0                                 | 185.2                                 | 57.2                                  | 24.0                                  | 11.4                                  | 12.7                                  | 8.9                                   | 7.6                                   | 7.0                                   | 3.2                                   | 2.2                    |
| Campania . . . . .         | 0.2                            | 168.6                                 | 465.5                                 | 197.8                                 | 69.6                                  | 35.7                                  | 19.7                                  | 15.2                                  | 9.4                                   | 7.0                                   | 5.4                                   | 3.8                                   | 2.1                    |
| Puglie . . . . .           | 0.3                            | 217.7                                 | 464.6                                 | 166.4                                 | 59.2                                  | 30.3                                  | 14.6                                  | 12.6                                  | 11.4                                  | 10.2                                  | 6.6                                   | 4.4                                   | 1.7                    |
| Basilicata . . . . .       | 0.8                            | 350.2                                 | 420.1                                 | 101.7                                 | 42.9                                  | 17.5                                  | 12.7                                  | 10.1                                  | 16.2                                  | 14.0                                  | 6.4                                   | 5.8                                   | 1.6                    |
| Calabrie . . . . .         | 0.8                            | 337.0                                 | 398.0                                 | 145.6                                 | 40.7                                  | 26.8                                  | 17.8                                  | 9.3                                   | 8.1                                   | 6.5                                   | 5.5                                   | 2.2                                   | 1.7                    |
| Sicilia . . . . .          | 1.4                            | 320.8                                 | 364.3                                 | 153.0                                 | 58.3                                  | 31.8                                  | 19.3                                  | 15.2                                  | 12.0                                  | 10.3                                  | 7.7                                   | 4.1                                   | 1.8                    |
| Sardegna . . . . .         | 0.3                            | 156.9                                 | 387.7                                 | 229.9                                 | 105.5                                 | 44.7                                  | 33.5                                  | 19.5                                  | 11.2                                  | 5.9                                   | 2.7                                   | 1.7                                   | 0.5                    |
| <b>REGNO . . . . .</b>     | <b>0.3</b>                     | <b>187.0</b>                          | <b>495.0</b>                          | <b>182.5</b>                          | <b>60.2</b>                           | <b>28.3</b>                           | <b>16.3</b>                           | <b>11.6</b>                           | <b>7.4</b>                            | <b>5.3</b>                            | <b>3.4</b>                            | <b>1.9</b>                            | <b>0.8</b>             |

Nella Sardegna, nel Lazio, nell'Umbria, nelle Marche e nella Liguria gli uomini contraggono d'ordinario il matrimonio ad una età alquanto più avanzata, specialmente in confronto colla Basilicata, gli Abruzzi, la Lombardia, le Calabrie, la Campania e le Puglie; per le donne si verifica presso a poco lo stesso fatto.

## § VI.

### **Sposi e spose classificati secondo che sottoscrissero o no l'atto di matrimonio.**

Il prospetto XII dà per il Regno e per gli anni 1872, 1875, 1880, 1885, 1890 e dal 1895 al 1911, il numero degli sposi e delle spose che sottoscrissero o no l'atto di matrimonio.

Da esso si rileva che l'aumento nel numero degli sposi che sapevano fare la propria firma è gradualmente progressivo. Mentre nel 1872 circa 44 uomini e 25 donne su cento sposi del rispettivo sesso avevano apposta la loro firma all'atto nuziale, nel 1890 i primi erano saliti a 59 e le seconde a 40 e nel 1911 i due rapporti erano, rispettivamente, di 76 e 65 su cento. Il numero, dunque, degli sposi che sanno scrivere, nello spazio di 39 anni, è cresciuto di tre quarti, e quello delle spose tende a triplicarsi; il che dimostra come le donne hanno, proporzionalmente, approfittato più che gli uomini dell'insegnamento elementare. Tuttavia il fatto che poco meno di un quarto degli sposi (24 su 100) e poco più di un terzo delle spose (35 su 100) nell'anno 1911, non furono in grado di sottoscrivere l'atto nuziale, mostra che la progressione è lenta e che molto rimane ancora da fare affinché i primi elementi della cultura siano universalmente diffusi nel nostro paese.

Nel prospetto XIII sono disposte le provincie secondo l'ordine crescente del numero complessivo dei coniugi analfabeti per 100 sposi nell'anno 1911 e sono indicate anche le proporzioni calcolate pei due anni precedenti.

**Età media degli sposi, esclusi i vedovi, in ciascun compartimento, nel triennio 1905-1907  
e in ciascuno degli anni dal 1908 al 1911.**

Prospetto XI.

| COMPARTIMENTI              | SPOSI                |           |           |           |           | SPOSE                |           |           |           |           |
|----------------------------|----------------------|-----------|-----------|-----------|-----------|----------------------|-----------|-----------|-----------|-----------|
|                            | Anni e mesi          |           |           |           |           | Anni e mesi          |           |           |           |           |
|                            | Triennio<br>1905-907 | Anno 1908 | Anno 1909 | Anno 1910 | Anno 1911 | Triennio<br>1905-907 | Anno 1908 | Anno 1909 | Anno 1910 | Anno 1911 |
| Piemonte . . . . .         | 27. 2                | 27. 2     | 27. 2     | 27. 1     | 27. 2     | 23. 4                | 23. 5     | 23. 5     | 23. 5     | 23. 6     |
| Liguria . . . . .          | 28. 3                | 28. 5     | 28. 3     | 28. 3     | 28. 2     | 24. 1                | 24. 1     | 24. 0     | 24. 1     | 24. 2     |
| Lombardia . . . . .        | 26. 6                | 26. 7     | 26. 7     | 26. 5     | 26. 6     | 23. 2                | 23. 2     | 23. 2     | 23. 2     | 23. 3     |
| Veneto . . . . .           | 27. 2                | 27. 0     | 27. 0     | 26. 10    | 26. 8     | 23. 10               | 23. 10    | 23. 9     | 23. 8     | 23. 7     |
| Emilia . . . . .           | 27. 11               | 27. 7     | 27. 3     | 27. 2     | 27. 1     | 24. 6                | 24. 1     | 24. 0     | 23. 11    | 23. 11    |
| Toscana . . . . .          | 27. 4                | 27. 1     | 27. 0     | 26. 10    | 26. 10    | 24. 1                | 23. 11    | 23. 11    | 23. 10    | 23. 9     |
| Marche . . . . .           | 28. 1                | 27. 8     | 27. 5     | 27. 3     | 27. 2     | 24. 7                | 24. 2     | 24. 0     | 23. 11    | 23. 10    |
| Umbria . . . . .           | 29. 3                | 28. 11    | 28. 6     | 28. 2     | 28. 0     | 25. 1                | 24. 8     | 24. 5     | 24. 2     | 24. 5     |
| Lazio . . . . .            | 29. 4                | 28. 6     | 28. 6     | 28. 4     | 28. 3     | 25. 8                | 24. 10    | 25. 1     | 24. 11    | 25. 1     |
| Abruzzi e Molise . . . . . | 26. 3                | 26. 0     | 26. 0     | 25. 9     | 25. 10    | 23. 4                | 23. 1     | 23. 2     | 23. 2     | 23. 2     |
| Campania . . . . .         | 26. 8                | 26. 6     | 26. 5     | 26. 2     | 26. 5     | 23. 10               | 23. 7     | 23. 9     | 23. 8     | 23. 10    |
| Puglie . . . . .           | 26. 9                | 26. 9     | 26. 8     | 26. 5     | 26. 7     | 23. 0                | 23. 0     | 23. 1     | 23. 0     | 23. 2     |
| Basilicata . . . . .       | 25. 1                | 25. 1     | 25. 2     | 24. 11    | 25. 0     | 22. 0                | 21. 8     | 21. 11    | 21. 11    | 21. 10    |
| Calabrie . . . . .         | 26. 7                | 26. 4     | 26. 1     | 25. 11    | 26. 3     | 22. 11               | 22. 7     | 22. 3     | 22. 8     | 22. 8     |
| Sicilia . . . . .          | 27. 5                | 27. 5     | 27. 3     | 27. 2     | 27. 4     | 23. 2                | 22. 11    | 22. 10    | 22. 11    | 23. 1     |
| Sardegna . . . . .         | 29. 7                | 29. 8     | 29. 7     | 29. 5     | 29. 6     | 25. 0                | 24. 11    | 24. 11    | 24. 8     | 25. 0     |



§ V.

**Sposi e spose classificati secondo l'età media.**

Potendo interessare di conoscere l'età media degli sposi e delle spose, si è proceduto a determinarla nel seguente modo. Presa per base la già esposta classificazione degli sposi per gruppi quinquennali di età, si è supposto che tutti gli individui di ciascun gruppo avessero l'età media del gruppo; per esempio, che tutti gli sposi in età oltre 30 e non oltre 35 anni fossero nel 32° anno, e tutti quelli compresi fra gli aventi oltre 35 e non oltre 40 anni fossero nel 37° anno (a). Lo stesso dicasi per l'età delle spose. Con questo procedimento si sono ottenuti per gli anni dal 1900 al 1911 i valori che seguono:

**Età media degli sposi e delle spose secondo lo stato civile dei medesimi anteriormente alle nozze negli anni dal 1900 al 1911.**

Prospetto X.

| ANNI               | ETÀ MEDIA DEGLI SPOSI |             |              | ETÀ MEDIA DELLE SPOSE |             |              |
|--------------------|-----------------------|-------------|--------------|-----------------------|-------------|--------------|
|                    | Celibi                | Vedovi      | In complesso | Nubili                | Vedove      | In complesso |
|                    | Anni e mesi           | Anni e mesi | Anni e mesi  | Anni e mesi           | Anni e mesi | Anni e mesi  |
| 1900-904 . . . . . | 27. 5                 | 43. 5       | 29. 0        | 23.10                 | 40. 8       | 24. 9        |
| 1905 . . . . .     | 27. 4                 | 43. 7       | 28.10        | 23. 9                 | 40.11       | 24. 8        |
| 1906 . . . . .     | 27. 3                 | 43. 8       | 28. 9        | 23. 8                 | 41. 0       | 24. 7        |
| 1907 . . . . .     | 27. 3                 | 44. 0       | 28.10        | 23. 9                 | 41. 5       | 24. 7        |
| 1908 . . . . .     | 27. 1                 | 43. 8       | 28. 7        | 23. 6                 | 41. 0       | 24. 4        |
| 1909 . . . . .     | 27. 0                 | 43. 9       | 28. 7        | 23. 6                 | 41. 3       | 24. 5        |
| 1910 . . . . .     | 26.10                 | 43.11       | 28. 5        | 23. 6                 | 41. 6       | 24. 5        |
| 1911 . . . . .     | 26.11                 | 43.11       | 28. 7        | 23. 7                 | 41. 8       | 24. 6        |

L'età media dei celibi che contrassero matrimonio è inferiore di circa un anno e mezzo all'età media di tutti gli sposi, compresi i vedovi; l'età media delle nubili fattesi spose è inferiore di circa un anno a quella calcolata per l'intero gruppo delle spose.

L'età media degli sposi alle prime nozze (celibi e nubili) ha subito dal 1900 in poi un lieve abbassamento, più sensibile per i maschi che per le femmine; pei vedovi è avvenuto il contrario, forse perchè è aumentata la vita media in generale, per cui l'età media della vedovanza è ora alquanto più inoltrata che non in passato.

L'età media tanto degli sposi quanto delle spose alla data del matrimonio varia da un compartimento all'altro, come apparisce dal seguente prospetto, compilato sulle osservazioni del triennio 1905-907 e degli anni dal 1908 al 1911, tenendo conto dei soli sposi celibi o nubili, cioè escludendo i matrimoni contratti da vedovi.

(a) A rigore aritmetico l'età media di ciascun gruppo quinquennale di età cadrebbe alla metà del terzo anno (ossia, per esempio, a 32 anni e 6 mesi, anzichè a 32), ma siccome il numero degli sposi viene scemando col progredire dell'età, si è ritenuto più prossimo al vero diminuire di 6 mesi l'età media del gruppo. Ciò è stato confermato dai risultati di una classificazione parziale degli sposi per età, di anno in anno, eseguita per 11 provincie di varie parti del Regno.

Dal prospetto VIII si rileva che gli sposi più giovani, cioè quelli che non avevano ancora compiuto i 20 anni, sono relativamente più numerosi nelle Calabrie, negli Abruzzi, nella Basilicata e nella Campania; e più scarsi nella Lombardia, nell'Umbria, nella Sardegna, nel Veneto, nel Piemonte e nelle Marche.

Le spose che non avevano superato i 20 anni sono numerose particolarmente nella Basilicata, nelle Calabrie e nella Sicilia.

I compartimenti che contano un maggior numero di sposi giovanissimi sono quelli che hanno pure molti sposi in età avanzata, cioè superiore a 60 anni se maschi e a 50 se femmine, pel motivo che in queste regioni avvengono più frequentemente matrimoni di vedovi.

Diamo le cifre proporzionali degli sposi e delle spose di ciascun gruppo d'età, divisi in celibi e vedovi, rispetto a 10,000 sposi e spose di qualunque età, divisi pure per stato civile, nei tre anni 1909, 1910 e 1911.

**Età e stato civile degli sposi e delle spose nel Regno, negli anni 1909, 1910 e 1911.**

Prospetto IX.

| GRUPPI DI ETÀ | SPOSI   |      |      |        |      |      | SPOSE  |      |      |        |      |      |
|---------------|---|------|------|--------|------|------|--------|------|------|--------|------|------|
|               | CLASSIFICATI SECONDO LO STATO CIVILE ANTERIORE ALLE NOZZE |      |      |        |      |      |        |      |      |        |      |      |
|               | Celibi  |      |      | Vedovi |      |      | Nubili |      |      | Vedove |      |      |
|               | 1909  | 1910 | 1911 | 1909   | 1910 | 1911 | 1909   | 1910 | 1911 | 1909   | 1910 | 1911 |

CIFRE PROPORZIONALI A 10,000 SPOSI E SPOSE.

|                             |         |         |         |        |        |        |           |           |           |        |        |        |
|-----------------------------|---------|---------|---------|--------|--------|--------|-----------|-----------|-----------|--------|--------|--------|
| Non oltre 20 anni compiuti  | (a) 256 | (a) 262 | (b) 261 | 1      | 3      | 4      | (c) 2,026 | (d) 2,000 | (d) 1,969 | 34     | 41     | 37     |
| Oltre 20 e non oltre 25 . . | 3,547   | 3,682   | 3,645   | 159    | 156    | 154    | 5,127     | 5,160     | 5,184     | 536    | 521    | 507    |
| "  25      "  30 . .        | 3,931   | 3,900   | 3,915   | 958    | 932    | 912    | 1,850     | 1,875     | 1,853     | 1,336  | 1,323  | 1,294  |
| "  30      "  35 . .        | 1,346   | 1,275   | 1,272   | 1,645  | 1,600  | 1,560  | 563       | 541       | 547       | 1,621  | 1,608  | 1,650  |
| "  35      "  40 . .        | 469     | 454     | 468     | 1,564  | 1,551  | 1,629  | 214       | 213       | 223       | 1,401  | 1,417  | 1,427  |
| "  40      "  45 . .        | 233     | 216     | 217     | 1,413  | 1,429  | 1,433  | 112       | 107       | 110       | 1,323  | 1,243  | 1,175  |
| "  45      "  50 . .        | 113     | 105     | 111     | 1,165  | 1,184  | 1,192  | 59        | 56        | 61        | 1,168  | 1,174  | 1,150  |
| "  50      "  55 . .        | 53      | 55      | 56      | 967    | 991    | 983    | 27        | 25        | 28        | 938    | 910    | 961    |
| "  55      "  60 . .        | 29      | 29      | 27      | 834    | 819    | 766    | 13        | 13        | 14        | 741    | 773    | 783    |
| "  60      "  65 . .        | 14      | 13      | 15      | 605    | 652    | 665    | 6         | 6         | 7         | 516    | 568    | 558    |
| "  65      "  70 . .        | 7       | 6       | 8       | 407    | 417    | 423    | 2         | 3         | 3         | 264    | 287    | 314    |
| "  70 anni . . . . .        | 2       | 3       | 5       | 282    | 266    | 279    | 1         | 1         | 1         | 122    | 135    | 144    |
|                             | 10,000  | 10,000  | 10,000  | 10,000 | 10,000 | 10,000 | 10,000    | 10,000    | 10,000    | 10,000 | 10,000 | 10,000 |

(a) Di cui 5 al di sotto di 18 anni.

(b) " 4 " 18 . .

(c) " 2 " 15 . .

(d) " 3 " 15 . .

**Sposi e spose nel Regno che sottoscrissero o no l'atto di matrimonio negli anni  
1872, 1875, 1880, 1885, 1890 e dal 1895 al 1911.**

Prospetto XII.

| ANNI            | SOTTOSCRISSERO L'ATTO DI MATRIMONIO |         |           | NON SOTTOSCRISSERO L'ATTO DI MATRIMONIO |         |           |
|-----------------|-------------------------------------|---------|-----------|---|---------|-----------|
|                 | Sposi                               | Spose   | In totale | Sposi                                   | Spose   | In totale |
| CIFRE ASSOLUTE. |                                     |         |           |   |         |           |
| 1872            | 88 589                              | 50 017  | 138 606   | 113 772                                 | 152 344 | 266 116   |
| 1875            | 105 293                             | 58 178  | 163 471   | 125 193                                 | 172 308 | 297 501   |
| 1880            | 106 348                             | 62 980  | 169 328   | 90 390                                  | 133 758 | 224 148   |
| 1885            | 130 338                             | 80 569  | 210 907   | 103 593                                 | 153 362 | 256 955   |
| 1890            | 130 134                             | 88 494  | 218 628   | 91 838                                  | 133 478 | 225 316   |
| 1895            | 141 634                             | 105 333 | 246 967   | 86 518                                  | 122 819 | 209 337   |
| 1896            | 140 329                             | 105 591 | 245 920   | 82 274                                  | 117 012 | 199 286   |
| 1897            | 144 342                             | 109 642 | 253 984   | 84 699                                  | 119 399 | 204 098   |
| 1898            | 141 635                             | 109 538 | 251 173   | 77 962                                  | 110 059 | 188 021   |
| 1899            | 152 594                             | 117 733 | 270 327   | 83 071                                  | 117 932 | 201 003   |
| 1900            | 154 013                             | 121 084 | 275 097   | 78 618                                  | 111 547 | 190 165   |
| 1901            | 157 938                             | 126 565 | 284 503   | 76 881                                  | 108 254 | 185 135   |
| 1902            | 160 187                             | 128 751 | 288 938   | 77 326                                  | 108 762 | 186 088   |
| 1903            | 162 989                             | 131 903 | 294 892   | 74 222                                  | 105 308 | 179 530   |
| 1904            | 168 995                             | 135 501 | 304 496   | 78 813                                  | 112 307 | 191 120   |
| 1905            | 178 448                             | 144 545 | 322 993   | 77 425                                  | 111 328 | 188 753   |
| 1906            | 184 271                             | 151 108 | 335 379   | 76 509                                  | 109 672 | 186 181   |
| 1907            | 186 875                             | 155 403 | 342 278   | 73 229                                  | 104 701 | 177 930   |
| 1908            | 202 816                             | 167 779 | 370 595   | 80 344                                  | 115 381 | 195 725   |
| 1909            | 198 156                             | 166 245 | 364 401   | 68 178                                  | 100 089 | 168 267   |
| 1910            | 202 278                             | 170 119 | 372 397   | 66 746                                  | 98 905  | 165 651   |
| 1911            | 198 851                             | 169 019 | 367 870   | 61 347                                  | 91 179  | 152 526   |

CIFRE PROPORZIONALI A 100 INDIVIDUI.

|      |       |       |       |       |       |       |
|------|-------|-------|-------|-------|-------|-------|
| 1872 | 43.78 | 24.72 | 34.25 | 56.22 | 75.28 | 65.75 |
| 1875 | 45.68 | 25.24 | 35.46 | 54.32 | 74.76 | 64.54 |
| 1880 | 54.06 | 32.01 | 43.03 | 45.94 | 67.99 | 56.97 |
| 1885 | 55.72 | 34.44 | 45.08 | 44.28 | 65.56 | 54.92 |
| 1890 | 58.63 | 39.87 | 49.25 | 41.37 | 60.13 | 50.75 |
| 1895 | 62.08 | 46.17 | 54.12 | 37.92 | 53.83 | 45.88 |
| 1896 | 63.04 | 47.43 | 55.24 | 36.96 | 52.57 | 44.76 |
| 1897 | 63.02 | 47.87 | 55.45 | 36.98 | 52.13 | 44.55 |
| 1898 | 64.50 | 49.88 | 57.19 | 35.50 | 50.12 | 42.81 |
| 1899 | 64.75 | 49.96 | 57.35 | 35.25 | 50.04 | 42.65 |
| 1900 | 66.20 | 52.05 | 59.13 | 33.80 | 47.95 | 40.87 |
| 1901 | 67.26 | 53.90 | 60.58 | 32.74 | 46.10 | 39.42 |
| 1902 | 67.44 | 54.21 | 60.83 | 32.56 | 45.79 | 39.17 |
| 1903 | 68.71 | 55.61 | 62.16 | 31.29 | 44.39 | 37.84 |
| 1904 | 68.20 | 54.68 | 61.44 | 31.80 | 45.32 | 38.56 |
| 1905 | 69.74 | 56.49 | 63.12 | 30.26 | 43.51 | 36.88 |
| 1906 | 70.66 | 57.94 | 64.30 | 29.34 | 42.06 | 35.70 |
| 1907 | 71.85 | 59.75 | 65.80 | 28.15 | 40.25 | 34.20 |
| 1908 | 71.63 | 59.25 | 65.44 | 28.37 | 40.75 | 34.56 |
| 1909 | 74.40 | 62.42 | 68.41 | 25.60 | 37.58 | 31.59 |
| 1910 | 75.19 | 63.24 | 69.21 | 24.81 | 36.76 | 30.79 |
| 1911 | 76.42 | 64.96 | 70.69 | 23.58 | 35.04 | 29.31 |

**Sposi e spose analfabeti negli anni 1909, 1910 e 1911 in ciascuna provincia e nel Regno.**  
**Prospetto XIII.**

| Numero d'ordine | PROVINCIE                    | SPOSI E SPOSE<br>ANALFABETI SU 100 CONIUGI |                 |                      |        |       | Numero d'ordine | PROVINCIE                    | SPOSI E SPOSE<br>ANALFABETI SU 100 CONIUGI |                 |                      |           |           |
|-----------------|------------------------------|--|-----------------|----------------------|--------|-------|-----------------|------------------------------|--|-----------------|----------------------|-----------|-----------|
|                 |                              | 1909                                       | 1910            | 1911                 |        |       |                 |                              | 1909                                       | 1910            | 1911                 |           |           |
|                 |                              | M.<br>e<br>Fem.                            | M.<br>e<br>Fem. | Maschi<br>e<br>femm. | Sposi. | Spose |                 |                              | M.<br>e<br>Fem.                            | M.<br>e<br>Fem. | Maschi<br>e<br>femm. | Sposi     | Spose     |
| 1               | Torino . . . . .             | 2  | 2               | 2                    | 1      | 2     | 37              | Grosseto . . . . .           | 34   | 30              | 30                   | 22        | 39        |
| 2               | Como . . . . .               | 2  | 2               | 2                    | 1      | 2     | 38              | Ravenna . . . . .            | 33   | 30              | 31                   | 29        | 34        |
| 3               | Sondrio . . . . .            | 3  | 2               | 2                    | 2      | 3     | 39              | Napoli . . . . .             | 39   | 39              | 37                   | 31        | 43        |
| 4               | Novara . . . . .             | 3  | 2               | 2                    | 2      | 3     | 40              | Palermo . . . . .            | 38   | 38              | 37                   | 35        | 39        |
| 5               | Alessandria . . . . .        | 3  | 3               | 3                    | 3      | 4     | 41              | Forlì . . . . .              | 41   | 42              | 39                   | 34        | 44        |
| 6               | Bergamo . . . . .            | 5  | 5               | 4                    | 4      | 3     | 42              | Perugia . . . . .            | 44   | 42              | 41                   | 30        | 51        |
| 7               | Cuneo . . . . .              | 5  | 4               | 4                    | 4      | 5     | 43              | Siena . . . . .              | 44   | 44              | 41                   | 29        | 53        |
| 8               | Milano . . . . .             | 5  | 5               | 4                    | 4      | 4     | 44              | Arezzo . . . . .             | 44   | 43              | 42                   | 29        | 55        |
| 9               | Porto Maurizio . . . . .     | 7  | 5               | 5                    | 3      | 7     | 45              | Pesaro e Urbino . . . . .    | 45   | 43              | 42                   | 36        | 49        |
| 10              | Belluno . . . . .            | 6  | 6               | 5                    | 3      | 7     | 46              | Macerata . . . . .           | 46   | 44              | 43                   | 28        | 57        |
| 11              | Pavia . . . . .              | 6  | 6               | 5                    | 5      | 6     | 47              | Campobasso . . . . .         | 51   | 48              | 46                   | 31        | 60        |
| 12              | Brescia . . . . .            | 7  | 7               | 6                    | 6      | 6     | 48              | Salerno . . . . .            | 52   | 50              | 46                   | 36        | 57        |
| 13              | Genova . . . . .             | 9  | 9               | 8                    | 7      | 9     | 49              | Caserta . . . . .            | 50   | 48              | 47                   | 35        | 60        |
| 14              | Vicenza . . . . .            | 10   | 9               | 8                    | 5      | 11    | 50              | Trapani . . . . .            | 51   | 50              | 48                   | 44        | 52        |
| 15              | Cremona . . . . .            | 9  | 9               | 8                    | 8      | 9     | 51              | Ascoli Piceno . . . . .      | 52   | 51              | 48                   | 33        | 63        |
| 16              | Livorno . . . . .            | 12   | 11              | 10                   | 9      | 12    | 52              | Sassari . . . . .            | 51   | 49              | 49                   | 40        | 58        |
| 17              | Udine . . . . .              | 13   | 12              | 11                   | 5      | 16    | 53              | Foggia . . . . .             | 55   | 54              | 50                   | 41        | 59        |
| 18              | Verona . . . . .             | 13   | 12              | 12                   | 9      | 15    | 54              | Messina . . . . .            | 54   | 50              | 50                   | 41        | 59        |
| 19              | Treviso . . . . .            | 15   | 13              | 12                   | 9      | 15    | 55              | Avellino . . . . .           | 57   | 55              | 52                   | 38        | 67        |
| 20              | Mantova . . . . .            | 14   | 13              | 12                   | 9      | 15    | 56              | Chieti . . . . .             | 56   | 51              | 53                   | 38        | 68        |
| 21              | Piacenza . . . . .           | 16   | 16              | 14                   | 16     | 13    | 57              | Catania . . . . .            | 57   | 56              | 53                   | 49        | 57        |
| 22              | Bologna . . . . .            | 17   | 15              | 15                   | 13     | 17    | 58              | Lecce . . . . .              | 57   | 57              | 54                   | 42        | 65        |
| 23              | Lucca . . . . .              | 17   | 16              | 16                   | 12     | 21    | 59              | Benevento . . . . .          | 58   | 55              | 54                   | 38        | 69        |
| 24              | Reggio nell'Emilia . . . . . | 21   | 19              | 16                   | 11     | 21    | 60              | Teramo . . . . .             | 58   | 57              | 54                   | 39        | 70        |
| 25              | Parma . . . . .              | 19   | 18              | 17                   | 15     | 19    | 61              | Bari delle Puglie . . . . .  | 55   | 56              | 56                   | 51        | 62        |
| 26              | Padova . . . . .             | 21   | 18              | 18                   | 14     | 21    | 62              | Caltanissetta . . . . .      | 60   | 56              | 59                   | 56        | 62        |
| 27              | Modena . . . . .             | 23   | 21              | 20                   | 14     | 25    | 63              | Girgenti . . . . .           | 65   | 61              | 59                   | 53        | 66        |
| 28              | Rovigo . . . . .             | 25   | 27              | 24                   | 17     | 32    | 64              | Cosenza . . . . .            | 64   | 62              | 59                   | 50        | 68        |
| 29              | Venezia . . . . .            | 25   | 26              | 26                   | 20     | 31    | 65              | Cagliari . . . . .           | 61   | 59              | 60                   | 49        | 71        |
| 30              | Firenze . . . . .            | 28   | 26              | 26                   | 19     | 32    | 66              | Catanzaro . . . . .          | 62   | 64              | 60                   | 50        | 70        |
| 31              | Roma . . . . .               | 30   | 27              | 27                   | 19     | 35    | 67              | Siracusa . . . . .           | 62   | 63              | 60                   | 53        | 67        |
| 32              | Massa e Carrara . . . . .    | 31   | 28              | 27                   | 18     | 36    | 68              | Potenza . . . . .            | 62   | 62              | 60                   | 53        | 68        |
| 33              | Pisa . . . . .               | 30   | 28              | 27                   | 17     | 38    | 69              | Reggio di Calabria . . . . . | 68   | 65              | 62                   | 49        | 75        |
| 34              | Aquila degli Abr. . . . .    | 33   | 32              | 28                   | 18     | 39    |                 |                              |  |                 |                      |           |           |
| 35              | Ferrara . . . . .            | 32   | 30              | 29                   | 21     | 38    |                 |                              |  |                 |                      |           |           |
| 36              | Ancona . . . . .             | 34   | 32              | 30                   | 20     | 39    |                 |                              |  |                 |                      |           |           |
|                 |                              |  |                 |                      |        |       |                 | <b>REGNO . . . . .</b>       | <b>32</b>                                  | <b>31</b>       | <b>29</b>            | <b>24</b> | <b>35</b> |

Le provincie nelle quali il numero degli sposi analfabeti è minore sono le piemontesi e le lombarde, sopra tutte quelle di Torino, di Novara, di Como e di Sondrio, e in generale quelle dell'Italia settentrionale. Assai più numerosi sono gli analfabeti fra gli sposi nelle provincie del mezzodì, principalmente in quelle di Reggio Calabria, Potenza, Siracusa e Catanzaro. La percentuale degli analfabeti è maggiore, general-

mente, nelle spose che negli sposi; invece nella provincia di Piacenza si nota costantemente il fatto opposto (a).

Come si comprende di leggieri, nelle grandi città la proporzione degli sposi analfabeti è molto meno elevata che in tutti gli altri Comuni della rispettiva provincia. Ciò apparisce manifesto mettendo a confronto i dati del seguente prospetto con quelli del prospetto precedente.

**Sposi e spose analfabeti nei Comuni aventi più di 100,000 abitanti,  
negli anni 1910 e 1911.**

Prospetto XIV.

| COMUNI                          | CIFRE ASSOLUTE           |                  |       |        |                          |                  |       |        | CIFRE PROPORZIONALI<br>degli sposi analfabeti su 100 coniugi |       |        |       |       |        |
|---------------------------------|--------------------------|------------------|-------|--------|--------------------------|------------------|-------|--------|--|-------|--------|-------|-------|--------|
|                                 | 1910                     |                  |       |        | 1911                     |                  |       |        | 1910   |       |        | 1911  |       |        |
|                                 | Totale<br>degli<br>sposi | Sposi analfabeti |       |        | Totale<br>degli<br>sposi | Sposi analfabeti |       |        | Sposi  | Spose | Totale | Sposi | Spose | Totale |
|                                 |                          | Sposi            | Spose | Totale |                          | Sposi            | Spose | Totale |  |       |        |       |       |        |
| Napoli . . . . .                | 9 174                    | 881              | 1 456 | 2 337  | 9 098                    | 786              | 1 361 | 2 147  | 19   | 32    | 25     | 17    | 30    | 24     |
| Milano . . . . .                | 9 344                    | 43               | 61    | 104    | 9 230                    | 38               | 44    | 82     | 1  | 1     | 1      | 1     | 1     | 1      |
| Roma . . . . .                  | 7 614                    | 103              | 378   | 481    | 8 026                    | 158              | 273   | 431    | 3  | 10    | 6      | 4     | 7     | 5      |
| Torino . . . . .                | 5 898                    | 25               | 58    | 83     | 5 760                    | 20               | 38    | 58     | 1  | 2     | 1      | 1     | 1     | 1      |
| Palermo . . . . .               | 5 142                    | 617              | 744   | 1 361  | 4 768                    | 567              | 674   | 1 241  | 24   | 29    | 26     | 24    | 28    | 26     |
| Genova . . . . .                | 3 566                    | 64               | 80    | 144    | 3 506                    | 48               | 65    | 113    | 4  | 4     | 4      | 3     | 4     | 3      |
| Firenze . . . . .               | 3 348                    | 46               | 69    | 115    | 3 532                    | 50               | 98    | 148    | 3  | 4     | 3      | 3     | 6     | 4      |
| Catania . . . . .               | 3 200                    | 558              | 698   | 1 256  | 2 934                    | 448              | 576   | 1 024  | 35   | 44    | 39     | 31    | 39    | 35     |
| Bologna . . . . .               | 2 614                    | 40               | 71    | 111    | 2 668                    | 20               | 61    | 81     | 3  | 5     | 4      | 1     | 5     | 3      |
| Venezia . . . . .               | 2 110                    | 57               | 121   | 178    | 2 054                    | 47               | 112   | 159    | 5  | 11    | 8      | 5     | 11    | 8      |
| Messina . . . . .               | 3 104                    | 536              | 770   | 1 306  | 2 568                    | 441              | 621   | 1 062  | 35   | 50    | 42     | 34    | 48    | 41     |
| Livorno . . . . .               | 1 528                    | 45               | 85    | 130    | 1 432                    | 54               | 81    | 135    | 6  | 11    | 9      | 8     | 11    | 9      |
| Bari delle<br>Puglie . . . . .  | 1 450                    | 231              | 375   | 606    | 1 566                    | 394              | 450   | 844    | 32   | 52    | 42     | 50    | 57    | 54     |
| Nei 69 Capiluo-<br>ghi di prov. | 92 830                   | 6 183            | 9 485 | 15 668 | 90 928                   | 5 771            | 8 637 | 14 408 | 13   | 20    | 17     | 13    | 19    | 16     |

Prendendo in esame le cifre del 1911, troviamo, ad esempio, che nel Comune di Napoli vi erano 24 sposi analfabeti ogni 100, mentre nell'intera provincia se ne contavano 37. La provincia di Roma dava 27 sposi analfabeti su 100, e il Comune capoluogo 5; la provincia di Milano 4 su 100, e il capoluogo 1; la provincia di Torino 2 su 100, e il capoluogo 1; la provincia di Palermo 37 su 100, e il capoluogo 26; nel complesso dei 69 Comuni capiluoghi di provincia gli sposi analfabeti erano soltanto 16, mentre nell'insieme del Regno se ne contavano 29 su cento.

(a) Dal seguente specchio rilevansi, per la provincia di Piacenza, le proporzioni degli sposi e delle spose analfabeti su 100 coniugi, dal 1900 al 1911:

| Sposi e spose analfabeti su 100 coniugi<br>nella provincia di Piacenza, negli anni dal 1900 al 1911 |       |       |        | Sposi e spose analfabeti su 100 coniugi<br>nella provincia di Piacenza, negli anni dal 1900 al 1911 |       |       |        |
|---|-------|-------|--------|---|-------|-------|--------|
| Anni  | Sposi | Spose | Totale | Anni  | Sposi | Spose | Totale |
| 1900 . . . . .  | 32    | 30    | 31     | 1906 . . . . .  | 25    | 20    | 23     |
| 1901 . . . . .  | 32    | 28    | 30     | 1907 . . . . .  | 22    | 17    | 20     |
| 1902 . . . . .  | 31    | 28    | 30     | 1908 . . . . .  | 22    | 18    | 20     |
| 1903 . . . . .  | 28    | 23    | 26     | 1909 . . . . .  | 18    | 15    | 16     |
| 1904 . . . . .  | 27    | 22    | 25     | 1910 . . . . .  | 18    | 14    | 16     |
| 1905 . . . . .  | 24    | 20    | 22     | 1911 . . . . .  | 16    | 13    | 14     |

§ VII.

**Matrimoni fra consanguinei.**

Diamo, come già si è fatto negli anni precedenti, qualche notizia circa la frequenza dei matrimoni fra consanguinei, cioè fra zii e nipoti e fra cugini in primo grado.

**Matrimoni avvenuti fra consanguinei negli anni 1909, 1910 e 1911  
distribuiti per compartimenti.**

Prospetto XV.

| COMPARTIMENTI              | MATRIMONI FRA CONSANGUINEI                    |                     |                     |                                 |              |              | in cifre<br>proporzionali<br>a 1000<br>matrimoni |
|----------------------------|---|---------------------|---------------------|---------------------------------|--------------|--------------|--|
|                            | nel 1909                                      | nel 1910            | nel 1911            |                                 |              |              |  |
|                            | in cifre proporzionali<br>a<br>1000 matrimoni | in cifre assolute   |                     |                                 |              | in totale    |  |
|                            |   | fra zio<br>e nipote | fra zia<br>e nipote | fra cugini<br>in<br>primo grado |              |              |  |
| Piemonte . . . . .         | 8.40  | 9.46                | 18                  | ..                              | 188          | 206          | 8.24   |
| Liguria . . . . .          | 6.88  | 10.31               | 18                  | ..                              | 62           | 80           | 10.20  |
| Lombardia . . . . .        | 9.87  | 9.15                | 18                  | ..                              | 230          | 248          | 7.03   |
| Veneto . . . . .           | 1.97  | 1.75                | 3                   | ..                              | 48           | 51           | 1.96   |
| Emilia . . . . .           | 2.36  | 1.58                | ..                  | ..                              | 30           | 30           | 1.46   |
| Toscana . . . . .          | 2.25  | 1.96                | 3                   | ..                              | 38           | 41           | 1.94   |
| Marche . . . . .           | 0.94  | 0.72                | 2                   | ..                              | 9            | 11           | 1.27   |
| Umbria . . . . .           | 1.22  | 0.50                | 1                   | ..                              | 4            | 5            | 0.90   |
| Lazio . . . . .            | 1.91  | 2.42                | 2                   | ..                              | 30           | 32           | 3.10   |
| Abruzzi e Molise . . . . . | 3.81  | 4.59                | 4                   | ..                              | 35           | 39           | 3.68   |
| Campania . . . . .         | 3.17  | 2.62                | 2                   | ..                              | 51           | 53           | 2.17   |
| Puglie . . . . .           | 2.52  | 2.70                | ..                  | ..                              | 35           | 35           | 2.07   |
| Basilicata . . . . .       | 3.58  | 2.29                | 1                   | ..                              | 6            | 7            | 1.85   |
| Calabrie . . . . .         | 5.16  | 6.25                | 8                   | 1                               | 43           | 52           | 5.06   |
| Sicilia . . . . .          | 9.51  | 12.27               | 70                  | 2                               | 250          | 322          | 11.51  |
| Sardegna . . . . .         | 5.71  | 5.26                | 1                   | ..                              | 28           | 29           | 4.92   |
| <b>REGNO . . . . .</b>     | <b>5.08</b>                                   | <b>5.41</b>         | <b>151</b>          | <b>3</b>                        | <b>1 087</b> | <b>1 241</b> | <b>4.77</b>                                      |

Nel 1911 i matrimoni fra consanguinei furono relativamente più frequenti nella Sicilia, nella Liguria, nel Piemonte e nella Lombardia; e più rari nell'Umbria, nelle Marche, nell'Emilia, nella Basilicata, nella Toscana e nel Veneto. Sarebbe interessante ricercare se e quale influenza eserciti la consanguineità dei genitori sulla vitalità e sullo stato fisico della prole; ma per questo intento occorrerebbe tener dietro alle vicende dei nati da matrimoni di consanguinei, ciò che non è possibile ora con gli scarsi mezzi di cui dispone la statistica ufficiale.

## CAPO IV.

### NATI VIVI.

#### § I.

#### Numero dei nati vivi in rapporto alla popolazione.

Il numero dei nati vivi nel 1911 fu di 1,093,545, il quale, ragguagliato a 1000 abitanti, dà un rapporto di 31.52. Nel 1910 il rapporto fu di 33.29 e nel 1909 era stato di 32.74, come si desume dal seguente prospetto, da cui rilevasi pure la distribuzione dei nati vivi per compartimenti.

#### Numero dei nati vivi negli anni 1909, 1910 e 1911, distribuiti per compartimenti.

Prospetto XVI.

| COMPARTIMENTI              | ANNO 1909               |  | ANNO 1910               |  | ANNO 1911               |                                   |
|----------------------------|-------------------------|--|-------------------------|--|-------------------------|-----------------------------------|
|                            | Totale<br>dei nati vivi | Nati vivi<br>per<br>1000 abitanti<br>(a) | Totale<br>dei nati vivi | Nati vivi<br>per<br>1000 abitanti<br>(a) | Totale<br>dei nati vivi | Nati vivi<br>per<br>1000 abitanti |
| Piemonte . . . . .         | 88 250                  | 25.87                                    | 84 602                  | 24.69                                    | 81 257                  | 23.72                             |
| Liguria . . . . .          | 29 843                  | 25.32                                    | 30 699                  | 25.73                                    | 29 255                  | 24.42                             |
| Lombardia . . . . .        | 157 882                 | 33.76                                    | 160 517                 | 33.88                                    | 157 290                 | 32.81                             |
| Veneto . . . . .           | 127 586                 | 36.99                                    | 130 207                 | 37.30                                    | 130 491                 | 36.96                             |
| Emilia . . . . .           | 86 981                  | 33.27                                    | 92 084                  | 34.84                                    | 91 379                  | 34.06                             |
| Toscana . . . . .          | 77 967                  | 29.28                                    | 81 936                  | 30.60                                    | 75 621                  | 28.05                             |
| Marche . . . . .           | 35 344                  | 32.73                                    | 38 923                  | 35.88                                    | 35 756                  | 32.69                             |
| Umbria . . . . .           | 21 333                  | 31.41                                    | 23 273                  | 34.09                                    | 20 666                  | 30.08                             |
| Lazio . . . . .            | 39 755                  | 31.16                                    | 40 438                  | 31.38                                    | 38 867                  | 29.82                             |
| Abruzzi e Molise . . . . . | 49 665                  | 34.94                                    | 50 148                  | 35.18                                    | 42 915                  | 29.97                             |
| Campania . . . . .         | 109 186                 | 33.49                                    | 112 323                 | 34.15                                    | 102 162                 | 30.86                             |
| Puglie . . . . .           | 76 580                  | 36.79                                    | 81 657                  | 38.81                                    | 77 939                  | 36.58                             |
| Basilicata . . . . .       | 17 038                  | 36.36                                    | 17 634                  | 37.46                                    | 16 884                  | 35.60                             |
| Calabria . . . . .         | 51 801                  | 37.61                                    | 50 900                  | 36.63                                    | 47 169                  | 33.61                             |
| Sicilia . . . . .          | 119 715                 | 33.25                                    | 120 829                 | 33.32                                    | 118 612                 | 32.29                             |
| Sardegna . . . . .         | 26 905                  | 32.01                                    | 28 240                  | 33.36                                    | 27 282                  | 31.99                             |
| <b>REGNO . . . . .</b>     | <b>1 115 831</b>        | <b>32.74</b>                             | <b>1 144 410</b>        | <b>33.29</b>                             | <b>1 093 545</b>        | <b>31.52</b>                      |

(a) Veggasi la nota a pagina xvi.



Nell'anno 1911 i quozienti di natività più elevati si ebbero nel Veneto, nelle Puglie, nella Basilicata, nell'Emilia e nelle Calabrie; e quelli più bassi nel Piemonte, nella Liguria, nella Toscana, nel Lazio e negli Abruzzi.

Nel seguente prospetto è dato il rapporto dei nati vivi a 1000 abitanti in ciascuna delle tredici Città più popolose e nel complesso dei 69 Comuni capiluoghi di provincia, nell'anno 1911.

**Nati vivi nei Comuni aventi più di 100,000 abitanti e nel complesso dei 69 Comuni capiluoghi di provincia, durante l'anno 1911.**

Prospetto XVII.

| COMUNI            | NUMERO DEI NATI VIVI nell'anno 1911 |                  | COMUNI                | NUMERO DEI NATI VIVI nell'anno 1911 |                  |
|-------------------|-------------------------------------|------------------|-----------------------|-------------------------------------|------------------|
|                   | Cifre assolute                      | Su 1000 abitanti |                       | Cifre assolute                      | Su 1000 abitanti |
| Napoli . . . . .  | 17 291                              | 25.52            | Bologna . . . . .     | 3 834                               | 22.14            |
| Milano . . . . .  | 14 264                              | 23.77            | Venezia . . . . .     | 4 175                               | 25.95            |
| Roma . . . . .    | 14 388                              | 26.51            | Messina . . . . .     | 4 710                               | 37.22            |
| Torino . . . . .  | 7 573                               | 17.71            | Livorno . . . . .     | 2 470                               | 23.45            |
| Palermo . . . . . | 10 478                              | 30.76            | Bari delle Puglie . . | 3 698                               | 35.66            |
| Genova . . . . .  | 5 958                               | 21.86            |                       |                                     |                  |
| Firenze . . . . . | 5 003                               | 21.45            | Nei 69 Capiluoghi di  |                                     |                  |
| Catania . . . . . | 6 001                               | 28.46            | provincia . . . . .   | 170 685                             | 26.48            |

La natività è più bassa nelle grandi Città che nei compartimenti rispettivi; per esempio, nel 1911 vi furono nel Comune di Bologna 22.14 nati ogni 1000 abitanti, in Venezia 25.95, in Milano 23.77, in Firenze 21.45, in Torino 17.71, in Napoli 25.52, in Livorno 23.45, in Catania 28.46, in Roma 26.51, in Genova 21.86, in Palermo 30.76, in Bari 35.66 e nel complesso dei 69 Comuni capiluoghi di provincia 26.48; mentre nell'Emilia se ne contarono 34.06, nel Veneto 36.96, nella Lombardia 32.81, nella Toscana 28.05, nel Piemonte 23.72, nella Campania 30.86, nella Sicilia 32.29, nel Lazio 29.82, nella Liguria 24.42, nelle Puglie 36.58 e in tutto il Regno 31.52. Fa eccezione a questa regola il Comune di Messina nel quale si ebbe un alto quoziente di natività nel 1911 (37.22 su 1000 abitanti), maggiore di quello dell'intera isola.

§ II.

**Nati vivi classificati secondo i mesi di nascita.**

I nati vivi negli anni 1909, 1910 e 1911 si distribuiscono come appresso per stagioni e per mesi. Alle cifre assolute facciamo seguire i rapporti dei nati in ciascun mese a 12,000 nati nel corso dell'anno. Le cifre proporzionali sono state calcolate dopo aver ragguagliate le cifre dei nati in ciascun mese considerato di uno stesso numero di giorni, cioè 30 (a). Sono pure indicati i mesi del concepimento, nella supposizione che tutti i parti siano avvenuti a gestazione completa, cioè nove mesi dopo il concepimento.

(a) Veggansi le spiegazioni date a pag. xviii.



Numero dei nati vivi nei singoli mesi degli anni 1909, 1910 e 1911.

Prospetto XVIII.

| MESE DELLA NASCITA |                     | NUMERO DEI NATI VIVI |  |           |  |           |  | MESE<br>del<br>concepimento |
|--------------------|---------------------|----------------------|--|-----------|--|-----------|--|-----------------------------|
|                    |                     | ANNO 1909            |  | ANNO 1910 |  | ANNO 1911 |  |                             |
|                    |                     | Totale               | Propor-<br>zione<br>mensile<br>su 12 000 | Totale    | Propor-<br>zione<br>mensile<br>su 12 000 | Totale    | Propor-<br>zione<br>mensile<br>su 12 000 |                             |
| Primavera          | Marzo . . . . .     | 102 339              | 1 079                                    | 104 680   | 1 076                                    | 99 894    | 1 075                                    | Giugno.                     |
|                    | Aprile . . . . .    | 94 973               | 1 034                                    | 99 156    | 1 053                                    | 94 739    | 1 053                                    | Luglio.                     |
|                    | Maggio . . . . .    | 94 993               | 1 001                                    | 95 859    | 986                                      | 90 404    | 973                                      | Agosto.                     |
| Estate             | Giugno . . . . .    | 86 640               | 944                                      | 88 199    | 937                                      | 83 897    | 933                                      | Settembre.                  |
|                    | Luglio . . . . .    | 88 846               | 937                                      | 90 781    | 933                                      | 89 177    | 959                                      | Ottobre.                    |
|                    | Agosto . . . . .    | 89 100               | 939                                      | 89 718    | 922                                      | 88 208    | 949                                      | Novembre.                   |
| Autunno            | Settembre . . . . . | 90 275               | 983                                      | 91 631    | 974                                      | 88 539    | 984                                      | Dicembre.                   |
|                    | Ottobre . . . . .   | 90 627               | 955                                      | 98 988    | 1 018                                    | 88 574    | 953                                      | Gennaio.                    |
|                    | Novembre . . . . .  | 86 457               | 942                                      | 95 364    | 1 013                                    | 82 969    | 922                                      | Febbraio.                   |
| Inverno            | Dicembre . . . . .  | 81 022               | 854                                      | 90 410    | 930                                      | 82 845    | 891                                      | Marzo.                      |
|                    | Gennaio . . . . .   | 110 865              | 1 169                                    | 104 146   | 1 071                                    | 109 447   | 1 178                                    | Aprile.                     |
|                    | Febbraio . . . . .  | 99 694               | 1 163                                    | 95 478    | 1 087                                    | 94 852    | 1 130                                    | Maggio.                     |
| ANNO . . .         |                     | 1 115 831            | 12 000                                   | 1 144 410 | 12 000                                   | 1 093 545 | 12 000                                   |                             |

Nell'anno 1911 il maggior numero dei nati vivi si ebbe nei primi quattro mesi; il che significa che dall'aprile al luglio dell'anno precedente furono più numerosi i concepimenti. Meno frequenti furono invece le nascite nei mesi di dicembre, novembre, giugno e agosto, il che corrisponde ad un minor numero di concepimenti nei mesi di marzo e febbraio dello stesso anno 1911 e nei mesi di settembre e novembre dell'anno precedente.

§ III.

Nati vivi classificati secondo il sesso.

I nati vivi nell'anno 1911 dividevansi, secondo il sesso, in 561,559 maschi e 531,986 femmine; si ebbero cioè 1056 nati maschi ogni 1000 femmine. La costanza di questi rapporti, per una lunga serie di anni, è messa in evidenza dal seguente prospetto (a).

(a) Prendendo in esame una serie di anni che risalga molto più indietro del 1882, si nota una leggera diminuzione nel rapporto dei nati maschi a 1000 femmine: infatti esso fu 1067 nel quinquennio 1865-69, 1064 nel decennio 1870-79, 1060 nel decennio 1880-89, 1057 nel decennio 1890-99, 1056 nel decennio 1900-909, 1052 nell'anno 1910 e 1056 nel 1911.

Nati vivi distinti per sesso, negli anni dal 1882 al 1911.

Prospetto XIX.

| ANNI | NATI VIVI |         |                          | ANNI | NATI VIVI |         |                          |
|------|-----------|---------|--------------------------|------|-----------|---------|--------------------------|
|      | Maschi    | Femmine | Maschi ogni 1000 femmine |      | Maschi    | Femmine | Maschi ogni 1000 femmine |
| 1882 | 545 714   | 515 380 | 1 059                    | 1897 | 566 654   | 535 194 | 1 059                    |
| 1883 | 551 402   | 520 050 | 1 060                    | 1898 | 549 930   | 520 144 | 1 057                    |
| 1884 | 581 413   | 549 328 | 1 058                    | 1899 | 558 431   | 530 127 | 1 053                    |
| 1885 | 580 079   | 545 891 | 1 063                    | 1900 | 547 936   | 519 440 | 1 055                    |
| 1886 | 559 441   | 527 519 | 1 061                    | 1901 | 544 007   | 513 756 | 1 059                    |
| 1887 | 592 936   | 559 970 | 1 059                    | 1902 | 561 670   | 531 404 | 1 057                    |
| 1888 | 575 081   | 544 482 | 1 056                    | 1903 | 535 635   | 506 455 | 1 058                    |
| 1889 | 591 480   | 557 717 | 1 061                    | 1904 | 557 685   | 527 746 | 1 057                    |
| 1890 | 556 378   | 526 725 | 1 056                    | 1905 | 556 942   | 527 576 | 1 056                    |
| 1891 | 581 818   | 550 321 | 1 057                    | 1906 | 550 255   | 520 723 | 1 057                    |
| 1892 | 570 787   | 539 786 | 1 057                    | 1907 | 545 994   | 516 339 | 1 057                    |
| 1893 | 579 076   | 547 220 | 1 058                    | 1908 | 584 750   | 554 063 | 1 055                    |
| 1894 | 566 412   | 536 523 | 1 056                    | 1909 | 571 611   | 544 220 | 1 050                    |
| 1895 | 561 478   | 530 624 | 1 058                    | 1910 | 586 735   | 557 675 | 1 052                    |
| 1896 | 562 895   | 532 610 | 1 057                    | 1911 | 561 559   | 531 986 | 1 056                    |

È interessante vedere il rapporto dei nati maschi ogni 1000 femmine in ciascun compartimento. Nel prospetto seguente si dà tale notizia per gli anni 1909, 1910 e 1911.

Nati vivi distinti per sesso e distribuiti per compartimenti negli anni 1909, 1910 e 1911.

Prospetto XX.

| COMPARTIMENTI      | NATI VIVI      |                |                          |                |                |                          |                |                |                          |
|--------------------|----------------|----------------|--------------------------|----------------|----------------|--------------------------|----------------|----------------|--------------------------|
|                    | nel 1909       |                |                          | nel 1910       |                |                          | nel 1911       |                |                          |
|                    | Maschi         | Femmine        | Maschi ogni 1000 femmine | Maschi         | Femmine        | Maschi ogni 1000 femmine | Maschi         | Femmine        | Maschi ogni 1000 femmine |
| Piemonte . . .     | 44 640         | 43 610         | 1024                     | 43 048         | 41 554         | 1036                     | 41 714         | 39 543         | 1055                     |
| Liguria . . .      | 15 110         | 14 733         | 1026                     | 15 685         | 15 014         | 1045                     | 14 965         | 14 290         | 1047                     |
| Lombardia . . .    | 81 311         | 76 571         | 1062                     | 82 516         | 78 001         | 1058                     | 80 640         | 76 650         | 1052                     |
| Veneto . . .       | 65 725         | 61 861         | 1062                     | 66 630         | 63 577         | 1048                     | 67 340         | 63 151         | 1066                     |
| Emilia . . .       | 44 698         | 42 283         | 1057                     | 47 366         | 44 718         | 1059                     | 46 919         | 44 460         | 1055                     |
| Toscana . . .      | 39 964         | 38 003         | 1052                     | 41 962         | 39 974         | 1050                     | 38 765         | 36 856         | 1052                     |
| Marche . . .       | 18 085         | 17 259         | 1048                     | 20 049         | 18 874         | 1062                     | 18 441         | 17 315         | 1065                     |
| Umbria . . .       | 10 828         | 10 505         | 1031                     | 11 958         | 11 315         | 1057                     | 10 559         | 10 107         | 1045                     |
| Lazio . . .        | 20 256         | 19 499         | 1039                     | 20 662         | 19 776         | 1045                     | 19 991         | 18 876         | 1059                     |
| Abruzzi e Molise   | 25 514         | 24 151         | 1056                     | 25 851         | 24 297         | 1064                     | 21 875         | 21 040         | 1040                     |
| Campania . . .     | 55 836         | 53 350         | 1047                     | 57 450         | 54 873         | 1047                     | 52 585         | 49 577         | 1061                     |
| Puglie . . .       | 39 237         | 37 343         | 1051                     | 41 610         | 40 047         | 1039                     | 39 994         | 37 945         | 1054                     |
| Basilicata . . .   | 8 748          | 8 290          | 1055                     | 9 027          | 8 607          | 1049                     | 8 640          | 8 244          | 1048                     |
| Calabrie . . .     | 26 538         | 25 263         | 1050                     | 26 040         | 24 860         | 1047                     | 24 247         | 22 922         | 1058                     |
| Sicilia . . .      | 61 256         | 58 459         | 1048                     | 62 264         | 58 565         | 1063                     | 60 756         | 57 856         | 1050                     |
| Sardegna . . .     | 13 865         | 13 040         | 1063                     | 14 617         | 13 623         | 1073                     | 14 128         | 13 154         | 1074                     |
| <b>REGNO . . .</b> | <b>571 611</b> | <b>544 220</b> | <b>1050</b>              | <b>586 735</b> | <b>557 675</b> | <b>1052</b>              | <b>561 559</b> | <b>531 986</b> | <b>1056</b>              |

Nel 1911 i compartimenti nei quali si ebbe il maggior numero di nascite maschili in rapporto a quelle femminili furono la Sardegna, il Veneto, le Marche e la Campania; e i compartimenti in cui la prevalenza dei maschi sulle femmine risultò meno sensibile furono quelli degli Abruzzi, dell'Umbria, della Liguria e della Basilicata. Nello stesso anno si ebbero nei 69 Comuni capiluoghi di provincia 87,536 nati di sesso maschile e 83,149 di sesso femminile, cioè 1053 maschi ogni 1000 femmine.

#### § IV.

##### **Nati vivi classificati secondo la filiazione legittima od illegittima.**

Volendosi distinguere i nati vivi secondo che la filiazione è legittima od illegittima, si trova una difficoltà nel fatto, che un certo numero di bambini vengono *esposti* nelle ruote annesse agli ospizi dei trovatelli, ovvero abbandonati in luogo pubblico, senza che si sappia se siano figli di persone legalmente unite in matrimonio. Perciò, fino a tutto il 1883, i nati si dividevano in *legittimi*, *illegittimi* ed *esposti*, ed in questa terza categoria si sarebbero dovuti collocare solamente i bambini di origine ignota, trovati nelle ruote o abbandonati in altro luogo. Ma siccome le cifre segnate sotto la rubrica *esposti*, apparivano per molti Comuni troppo grandi, in confronto con quelle di altri Comuni che si trovavano in condizioni sociali molto simili, si aveva motivo di dubitare che sotto il nome di *esposti* si comprendessero per alcuni Comuni tutti quanti i bambini affidati all'assistenza pubblica, anche quando le Amministrazioni comunali o quelle dei brefotrofi sapessero che erano illegittimi.

Per evitare queste differenze d'interpretazione, i nati nel 1884 e negli anni susseguenti furono ripartiti in tre categorie alquanto diverse da quelle adottate prima; in modo da avere in una prima rubrica il numero dei legittimi, in una seconda il numero degli illegittimi riconosciuti nell'atto di nascita da uno o da entrambi i genitori, ed in una terza rubrica, complessivamente, il numero degli illegittimi non riconosciuti nell'atto di nascita dai genitori e quello dei nati di stato civile ignoto. Gli iscritti nella terza categoria rappresentano con approssimazione il numero dei bambini, per l'allevamento dei quali deve provvedere la carità pubblica, mentre quasi tutti gli illegittimi riconosciuti dai genitori sono allevati a cura di questi.

È possibile che fra i bambini di stato civile ignoto, che abbiamo compreso nella stessa categoria degli illegittimi non riconosciuti, alcuni siano figli di persone unite in matrimonio, ma è lecito ritenere che il numero di questi sia piccolissimo; e, come abbiamo fatto negli scorsi anni, continueremo a sommare i nati iscritti nella seconda con quelli della terza categoria, per ottenere il numero più verosimile di nascite illegittime.

Nel prospetto XXI è indicato il numero dei nati legittimi, quello degli illegittimi riconosciuti da uno almeno dei genitori e quello degli illegittimi non riconosciuti e degli esposti negli anni 1872, 1877, 1882, 1887 e dal 1892 al 1911. Nella stessa tavola sono indicate

anche le cifre proporzionali dei nati illegittimi riconosciuti, degli illegittimi non riconosciuti ed esposti, ogni 100 nati e le cifre proporzionali dei maschi per 100 femmine, fra i nati legittimi, fra gli illegittimi riconosciuti, e fra gli illegittimi non riconosciuti e gli esposti.

La proporzione degli illegittimi sul totale dei nati, che era andata crescendo dal 1872 al 1882, dopo quest'ultimo anno presenta una graduale diminuzione. Infatti, nel 1872, ogni 100 nati se ne contarono 6.95 di illegittimi ed esposti, mentre nel 1882 se ne ebbero 7.51; nel 1892 7.02; nel 1902 5.72 e nel 1911 4.93. La diminuzione che si osserva dal 1882 in poi è stata maggiore nel gruppo degli illegittimi riconosciuti dai genitori, che non in quello dei non riconosciuti e degli esposti: siccome molti fra i nati illegittimi riconosciuti appartengono probabilmente a famiglie che si sono costituite con matrimonio contratto col solo rito religioso, la diminuzione che si nota nel numero di essi fa supporre che tale irregolarità sia ora più rara che non in passato.

Nel prospetto XXII è dato il numero dei nati illegittimi riconosciuti da uno o da entrambi i genitori, e il numero degli illegittimi non riconosciuti, coi quali ultimi sono sommati, come si è detto, anche gli esposti nelle ruote o in luogo pubblico, per ciascun compartimento (a) e per ognuno dei tre anni corsi dal 1909 al 1911. Oltre le cifre assolute, sono date anche le cifre proporzionali di ciascuna categoria di nati illegittimi a 1000 nati vivi, sia legittimi, sia illegittimi, negli stessi anni.

Nei tre anni 1909, 1910 e 1911, le proporzioni più elevate di nati illegittimi si notarono nelle Romagne, nel Lazio e, a notevole distanza da questi compartimenti, anche nell'Umbria; le proporzioni minori nei compartimenti della Basilicata, degli Abruzzi, della Lombardia, del Piemonte, della Campania e delle Puglie. Così nel 1911, ogni 100 nati ne furono dichiarati illegittimi 15.00 nelle Romagne, 13.61 nella provincia di Roma e 7.87 in quella di Perugia; al contrario nella Basilicata si ebbero 1.64 illegittimi su 100 nati, negli Abruzzi 2.45, nel Piemonte 2.77, nelle Puglie 2.82, nella Lombardia 2.97 e nella Campania 3.21.

Si è visto che nell'anno 1911 la proporzione degli illegittimi è stata, nel Regno, di 4.93 per 100 nati. Di essi, 3.09 per cento nati erano stati riconosciuti dai genitori e 1.84 erano illegittimi non riconosciuti od esposti. Gli illegittimi riconosciuti nella Campania sono nel rapporto di appena 1.09 per 100 nati, negli Abruzzi di 1.11, nelle Puglie di 1.13 e nella Basilicata di 1.25; mentre nelle Romagne arrivano a 12.64 per cento e nella provincia di Roma a 10.90.

È probabile che nelle Romagne, nel Lazio e nell'Umbria, paesi i quali facevano parte dell'antico Stato Pontificio, continuino a celebrarsi molti matrimoni col solo rito

(Segue a pag. XL)

---

(a) Si è diviso in due il compartimento dell'Emilia formando, sotto la denominazione di *ex ducati*, un gruppo comprendente le provincie di Modena, Parma, Piacenza e Reggio, e sotto il titolo di *Romagne*, un altro gruppo delle provincie di Bologna, Ferrara, Forlì e Ravenna, e ciò perchè il primo gruppo di provincie differisce notevolmente dal secondo quanto alle nascite illegittime.

Prospetto XXI. Numero e sesso dei nati vivi legittimi ed illegittimi negli anni 1872, 1877, 1882, 1887, 1892, 1897, 1902, 1907, 1911.

| ANNI | TOTALE dei nati vivi | NATI VIVI LEGITTIMI |         |         |                          |        |         | NATI VIVI ILLEGITTIMI ED ESPOSTI                               |        |         |  |  |   | SU 100 NATI VIVI si contavano              |  |   |     | Maschi illegittimi non riconosciuti ed esposti per 100 femmine della stessa categoria |
|------|----------------------|---------------------|---------|---------|--------------------------|--------|---------|--|--------|---------|--|--|---|--|--|---|-----|---|
|      |                      | In complesso        |         |         | Illegittimi riconosciuti |        |         | Illegittimi non riconosciuti e nati di stato civile ignoto (α) |        |         | Maschi legittimi per 100 femmine legittime | Maschi illegittimi riconosciuti per 100 femmine della stessa categoria | Maschi illegittimi non riconosciuti ed esposti per 100 femmine della stessa categoria | Illegittimi riconosciuti                   | Illegittimi non riconosciuti e nati di stato civile ignoto             | In complesso tra illegittimi ed esposti   |     |   |
|      |                      | Totale              | Maschi  | Femmine | Totale                   | Maschi | Femmine | Totale   | Maschi | Femmine |  |  |   |  |  |   |     |   |
|      |                      | Totale              | Maschi  | Femmine | Totale                   | Maschi | Femmine | Totale   | Maschi | Femmine | Illegittimi riconosciuti                   | Illegittimi non riconosciuti e nati di stato civile ignoto             | In complesso tra illegittimi ed esposti   | Maschi legittimi per 100 femmine legittime | Maschi illegittimi riconosciuti per 100 femmine della stessa categoria | Maschi illegittimi non riconosciuti ed esposti per 100 femmine della stessa categoria |     |   |
| 1872 | 1 020 682            | 949 775             | 489 963 | 459 812 | 70 907                   | 36 340 | 34 567  | 37 062   | 19 311 | 17 751  | 33 845                                     | 17 029   | 16 816  | 6.33                                       | 3.32   | 6.95  | 107 |   |
| 1877 | 1 029 037            | 954 913             | 492 129 | 462 784 | 74 124                   | 37 738 | 36 386  | 46 149   | 23 898 | 22 321  | 27 975                                     | 13 910   | 14 065  | 4.49                                       | 2.71   | 7.20  | 106 |   |
| 1882 | 1 061 094            | 981 451             | 504 962 | 476 489 | 79 643                   | 40 752 | 38 891  | 50 649   | 26 184 | 24 465  | 28 994                                     | 14 568   | 14 426  | 4.77                                       | 2.74   | 7.51  | 106 |   |
| 1887 | 1 152 906            | 1 067 002           | 548 887 | 518 115 | 85 904                   | 44 049 | 41 855  | 50 561   | 26 414 | 24 147  | 35 343                                     | 17 635   | 17 708  | 4.39                                       | 3.06   | 7.45  | 106 |   |
| 1892 | 1 110 573            | 1 032 617           | 530 986 | 501 631 | 77 956                   | 39 801 | 38 155  | 45 990   | 23 820 | 22 170  | 31 966                                     | 15 981   | 15 985  | 4.14                                       | 2.88   | 7.02  | 106 |   |
| 1893 | 1 126 296            | 1 048 190           | 539 337 | 508 853 | 78 106                   | 39 739 | 38 367  | 45 311   | 23 263 | 22 048  | 32 795                                     | 16 476   | 16 319  | 4.02                                       | 2.91   | 6.93  | 106 |   |
| 1894 | 1 102 935            | 1 028 242           | 528 444 | 499 798 | 74 693                   | 37 968 | 36 725  | 43 502   | 22 413 | 21 089  | 31 191                                     | 15 555   | 15 636  | 3.94                                       | 2.83   | 6.77  | 105 |   |
| 1895 | 1 092 102            | 1 021 563           | 525 332 | 496 231 | 70 539                   | 36 146 | 34 393  | 40 292   | 20 985 | 19 307  | 30 247                                     | 15 161   | 15 086  | 3.69                                       | 2.77   | 6.46  | 106 |   |
| 1896 | 1 095 505            | 1 025 227           | 526 747 | 498 480 | 70 278                   | 36 148 | 34 130  | 40 088   | 21 002 | 19 086  | 30 190                                     | 15 146   | 15 044  | 3.66                                       | 2.76   | 6.42  | 106 |   |
| 1897 | 1 101 848            | 1 031 649           | 530 891 | 500 758 | 70 199                   | 35 763 | 34 436  | 41 366   | 21 363 | 20 003  | 28 833                                     | 14 400   | 14 433  | 3.75                                       | 2.62   | 6.37  | 106 |   |
| 1898 | 1 070 074            | 1 002 812           | 515 417 | 487 395 | 67 262                   | 34 513 | 32 749  | 38 900   | 20 238 | 18 662  | 28 362                                     | 14 275   | 14 087  | 3.64                                       | 2.65   | 6.29  | 106 |   |
| 1899 | 1 088 558            | 1 021 706           | 524 133 | 497 573 | 66 852                   | 34 298 | 32 554  | 39 414   | 20 517 | 18 897  | 27 438                                     | 13 781   | 13 657  | 3.62                                       | 2.52   | 6.14  | 105 |   |
| 1900 | 1 067 376            | 1 003 970           | 515 360 | 488 610 | 63 406                   | 32 576 | 30 830  | 37 020   | 19 230 | 17 790  | 26 386                                     | 13 346   | 13 040  | 3.47                                       | 2.47   | 5.94  | 105 |   |
| 1901 | 1 057 763            | 996 475             | 512 452 | 484 023 | 61 288                   | 31 555 | 29 733  | 35 465   | 18 428 | 17 037  | 25 823                                     | 13 127   | 12 696  | 3.35                                       | 2.44   | 5.79  | 106 |   |
| 1902 | 1 093 074            | 1 030 543           | 529 400 | 501 143 | 62 531                   | 32 270 | 30 261  | 36 394   | 19 179 | 17 215  | 26 137                                     | 13 091   | 13 046  | 3.33                                       | 2.39   | 5.72  | 106 |   |
| 1903 | 1 042 090            | 982 922             | 505 559 | 477 363 | 59 168                   | 30 076 | 29 092  | 33 969   | 17 397 | 16 572  | 25 199                                     | 12 679   | 12 520  | 3.26                                       | 2.42   | 5.68  | 106 |   |
| 1904 | 1 085 431            | 1 025 278           | 526 671 | 498 607 | 60 153                   | 31 014 | 29 139  | 35 569   | 18 489 | 17 080  | 24 584                                     | 12 525   | 12 059  | 3.28                                       | 2.26   | 5.54  | 106 |   |
| 1905 | 1 084 518            | 1 025 663           | 526 842 | 498 821 | 58 855                   | 30 100 | 28 755  | 34 937   | 18 035 | 16 902  | 23 918                                     | 12 065   | 11 853  | 3.22                                       | 2.21   | 5.43  | 106 |   |
| 1906 | 1 070 978            | 1 013 816           | 520 881 | 492 935 | 57 162                   | 29 374 | 27 788  | 33 815   | 17 668 | 16 147  | 23 347                                     | 11 706   | 11 641  | 3.16                                       | 2.18   | 5.34  | 106 |   |
| 1907 | 1 062 333            | 1 006 762           | 517 332 | 489 430 | 55 571                   | 28 662 | 26 909  | 33 554   | 17 539 | 16 015  | 22 017                                     | 11 123   | 10 894  | 3.16                                       | 2.07   | 5.23  | 106 |   |
| 1908 | 1 138 813            | 1 082 087           | 555 517 | 526 570 | 56 726                   | 29 233 | 27 493  | 35 238   | 18 404 | 16 834  | 21 488                                     | 10 829   | 10 659  | 3.09                                       | 1.89   | 4.98  | 105 |   |
| 1909 | 1 115 831            | 1 061 362           | 543 730 | 517 632 | 54 469                   | 27 881 | 26 588  | 34 120   | 17 653 | 16 467  | 20 349                                     | 10 228   | 10 121  | 3.06                                       | 1.82   | 4.88  | 105 |   |
| 1910 | 1 144 410            | 1 087 795           | 558 115 | 529 680 | 56 615                   | 28 620 | 27 995  | 35 783   | 18 264 | 17 519  | 20 832                                     | 10 356   | 10 476  | 3.13                                       | 1.82   | 4.95  | 105 |   |
| 1911 | 1 093 545            | 1 039 559           | 534 030 | 505 529 | 53 986                   | 27 529 | 26 457  | 33 821   | 17 345 | 16 476  | 20 165                                     | 10 184   | 9 981   | 3.09                                       | 1.84   | 4.93  | 106 |   |

(α) Per gli anni 1872, 1877 e 1889 sono compresi in questa rubrica i nati di stato civile ignoto immessi nelle ruote, od esposti pubblicamente, e una parte dei nati illegittimi allevati a spese delle amministrazioni comunali e provinciali; per gli anni 1887 e successivi vi sono compresi i nati di stato civile ignoto perche trovati od esposti e gli illegittimi non riconosciuti dai genitori. Sotto la rubrica "illegittimi riconosciuti", sono segnati i figli naturali riconosciuti nell'atto di nascita da uno o da entrambi i genitori.

Nati vivi illegittimi riconosciuti, illegittimi non riconosciuti e di stato civile

Prospetto XXII.

|                     |  | PIEMONTE | LIGURIA | LOMBARDIA | VENETO | EX DUCATI<br>(Modena,<br>Parma,<br>Piacenza,<br>e Reggio) | ROMAGNE<br>(Bologna,<br>Ferrara,<br>Forlì<br>e Ravenna) | TOSCANA |
|---------------------|--|----------|---------|-----------|--------|---|---|---------|
| CIFRE               |  |          |         |           |        |   |   |         |
| 1909 . .            | Illegittimi riconosciuti . .   | 1 582    | 938     | 2 563     | 5 326  | 1 166   | 5 318   | 2 888   |
|                     | Illegittimi non riconosciuti e nati di stato civile ignoto . . . . . | 911      | 525     | 1 772     | 1 904  | 1 268   | 1 090   | 1 843   |
| 1910 . .            | Illegittimi riconosciuti . .   | 1 529    | 1 036   | 2 653     | 5 610  | 1 285   | 6 066   | 2 954   |
|                     | Illegittimi non riconosciuti e nati di stato civile ignoto . . . . . | 931      | 507     | 1 792     | 1 760  | 1 362   | 1 097   | 1 751   |
| 1911 . .            | Illegittimi riconosciuti . .   | 1 439    | 938     | 2 755     | 5 481  | 1 323   | 5 986   | 2 707   |
|                     | Illegittimi non riconosciuti e nati di stato civile ignoto . . . . . | 812      | 523     | 1 910     | 1 774  | 1 407   | 1 114   | 1 679   |
| CIFRE PROPORZIONALI |  |          |         |           |        |   |   |         |
| 1909 . .            | Illegittimi riconosciuti . .   | 17.93    | 31.43   | 16.23     | 41.74  | 27.60   | 118.88  | 37.04   |
|                     | Illegittimi non riconosciuti e nati di stato civile ignoto . . . . . | 10.32    | 17.59   | 11.22     | 14.92  | 30.01   | 24.37   | 23.64   |
|                     | IN COMPLESSO . . .   | 28.25    | 49.02   | 27.45     | 56.66  | 57.61   | 143.25  | 60.68   |
| 1910 . .            | Illegittimi riconosciuti . .   | 18.07    | 33.75   | 16.53     | 43.09  | 29.39   | 125.42  | 36.05   |
|                     | Illegittimi non riconosciuti e nati di stato civile ignoto . . . . . | 11.00    | 16.52   | 11.16     | 13.52  | 31.15   | 22.68   | 21.37   |
|                     | IN COMPLESSO . . .   | 29.07    | 50.27   | 27.69     | 56.61  | 60.54   | 148.10  | 57.42   |
| 1911 . .            | Illegittimi riconosciuti . .   | 17.71    | 32.06   | 17.52     | 42.00  | 30.04   | 126.44  | 35.80   |
|                     | Illegittimi non riconosciuti e nati di stato civile ignoto . . . . . | 9.99     | 17.88   | 12.14     | 13.59  | 31.95   | 23.53   | 22.20   |
|                     | IN COMPLESSO . . .   | 27.70    | 49.94   | 29.66     | 55.59  | 61.99   | 149.97  | 58.00   |

ignoto, classificati per compartimenti, negli anni 1909, 1910 e 1911.

| MARCHE | UMBRIA | LAZIO | ABRUZZI<br>E<br>MOLISE | CAMPANIA | PUGLIE | BASILICATA | CALABRIE | SICILIA | SARDEGNA | REGNO |
|--------|--------|-------|------------------------|----------|--------|------------|----------|---------|----------|-------|
|--------|--------|-------|------------------------|----------|--------|------------|----------|---------|----------|-------|

ASSOLUTE.

|       |       |       |     |       |       |     |       |       |     |               |
|-------|-------|-------|-----|-------|-------|-----|-------|-------|-----|---------------|
| 2 033 | 1 164 | 4 714 | 581 | 1 139 | 879   | 237 | 933   | 1 877 | 782 | <b>34 120</b> |
| 685   | 694   | 1 142 | 578 | 1 943 | 1 291 | 96  | 1 482 | 2 642 | 483 | <b>20 349</b> |
| 1 953 | 1 195 | 4 645 | 522 | 1 271 | 939   | 257 | 904   | 2 139 | 825 | <b>35 783</b> |
| 783   | 652   | 1 161 | 621 | 2 118 | 1 395 | 88  | 1 718 | 2 620 | 476 | <b>20 832</b> |
| 1 708 | 1 019 | 4 235 | 476 | 1 115 | 882   | 211 | 896   | 1 906 | 744 | <b>33 821</b> |
| 681   | 608   | 1 053 | 577 | 2 168 | 1 312 | 65  | 1 595 | 2 464 | 423 | <b>20 165</b> |

A 1000 NATI VIVI.

|       |       |        |       |       |       |       |       |       |       |              |
|-------|-------|--------|-------|-------|-------|-------|-------|-------|-------|--------------|
| 57.52 | 54.56 | 118.58 | 11.70 | 10.43 | 11.48 | 13.91 | 18.01 | 15.68 | 29.07 | <b>30.58</b> |
| 19.38 | 32.53 | 28.73  | 11.64 | 17.80 | 16.86 | 5.63  | 28.61 | 22.07 | 17.95 | <b>18.24</b> |
| 76.90 | 87.09 | 147.31 | 23.34 | 28.23 | 28.34 | 19.54 | 46.62 | 37.75 | 47.02 | <b>48.82</b> |
| 50.18 | 51.35 | 114.87 | 10.41 | 11.32 | 11.50 | 14.57 | 17.76 | 17.70 | 29.21 | <b>31.27</b> |
| 20.12 | 28.02 | 28.71  | 12.38 | 18.86 | 17.08 | 4.99  | 33.75 | 21.68 | 16.86 | <b>18.20</b> |
| 70.30 | 79.37 | 143.58 | 22.79 | 30.18 | 28.58 | 19.56 | 51.51 | 39.38 | 46.07 | <b>49.47</b> |
| 47.77 | 49.31 | 108.96 | 11.09 | 10.91 | 11.32 | 12.50 | 19.00 | 16.07 | 27.27 | <b>30.93</b> |
| 19.05 | 29.42 | 27.09  | 13.45 | 21.22 | 16.83 | 3.85  | 33.81 | 20.77 | 15.50 | <b>18.44</b> |
| 66.82 | 78.73 | 136.05 | 24.54 | 32.13 | 28.15 | 16.35 | 52.81 | 36.84 | 42.77 | <b>49.37</b> |

religioso, ma non sappiamo quanti siano in ciascun compartimento i matrimoni soltanto religiosi in confronto a quelli civili (a).

Si adduce anche a spiegazione del fatto la circostanza che in parecchi Comuni, i quali hanno una circoscrizione territoriale assai estesa, ad esempio in Ravenna, i braccianti poveri che dimorano in frazioni lontane dal centro in cui ha sede l'ufficio municipale, per evitare la perdita di tempo e le spese che importano gli atti di pubblicazione e di celebrazione del matrimonio civile, si accontentano del matrimonio religioso, che possono fare nella rispettiva parrocchia di campagna generalmente più vicina al luogo di loro abituale dimora. Il matrimonio civile viene spesso contratto dopo la nascita del primo o del secondo figlio, o in seguito a cambiamento di residenza. I fatti a cui qui si accenna si verificano, benchè in minor proporzione, anche in altre provincie del Regno.

Contribuiscono pure a mantenere alto, in alcune provincie, il numero dei nati illegittimi riconosciuti, le difficoltà che talvolta s'incontrano a procurarsi i documenti prescritti per il matrimonio civile; l'esservi impedimenti da cui l'Autorità civile non può, o crede che non sia il caso di dispensare; la certezza di perdere diritti a pensione che si conservano solo finchè duri lo stato di vedovanza; le restrizioni portate dalle leggi alla celebrazione dei matrimoni di militari; il non avere potuto ottenere il consenso degli ascendenti, del quale si può più agevolmente far senza dinanzi alla legge canonica.

Diamo nel prospetto XXIII i quozienti di natività illegittima relativi ai tre anni 1909, 1910 e 1911 per i tredici Comuni aventi più di 100,000 abitanti e per il complesso dei 69 Capiluoghi di provincia.

---

(a) Si possono leggere, su questo argomento, le considerazioni e le cifre esposte nel progetto di legge Vigliani (Legisl. XI, 3<sup>a</sup> sessione 1873) sulla precedenza del matrimonio civile, e le discussioni fatte nella Giunta centrale di statistica (*Annali di statistica*, anno 1877, serie I, volume 9 - *Idem* 1880, serie II, volume 15) e nella Commissione per la statistica giudiziaria (*Annali di statistica. Atti della Commissione per la statistica giudiziaria, civile e penale*, sessioni: del 1893, pag. 104 e seg. e pag. 212; del luglio 1899, pag. 56 a 66 e 296 a 329; marzo 1906, pag. 38; luglio 1907, pag. 108 a 111) circa la statistica dei matrimoni civili confrontata con quella dei matrimoni religiosi, e la circolare in data 9 settembre 1909, n. 1654, R. C., del Ministro Guardasigilli on. Orlando, colla quale furono disposte nuove ricerche statistiche sull'argomento, i cui risultati, peraltro, non sono stati mai pubblicati.



Nati vivi illegittimi riconosciuti, illegittimi non riconosciuti e di stato civile ignoto, durante gli anni 1909, 1910 e 1911,  
nei Comuni aventi più di 100,000 abitanti e nel complesso dei 69 Comuni capiluoghi di provincia.

Prospecto XXIII.

| C O M U N I                              | NUMERO DEI NATI VIVI ILLEGITTIMI          |   |   |   |   |   |   |   |   |   |   |   |
|--|---|---|---|---|---|---|---|---|---|---|---|---|
|  | in cifre assolute                         |   |   |   |   |   | in cifre proporzionali a 1000 nati vivi   |   |   |   |   |   |
|  | Anno 1909                                 |   | Anno 1910                                 |   | Anno 1911                                 |   | Anno 1909                                 |   | Anno 1910                                 |   | Anno 1911                                 |   |
|  | riconosciuti<br>di stato<br>civile ignoto | non<br>riconosciuti<br>e<br>di stato<br>civile ignoto | riconosciuti<br>di stato<br>civile ignoto | non<br>riconosciuti<br>e<br>di stato<br>civile ignoto | riconosciuti<br>di stato<br>civile ignoto | non<br>riconosciuti<br>e<br>di stato<br>civile ignoto | riconosciuti<br>di stato<br>civile ignoto | non<br>riconosciuti<br>e<br>di stato<br>civile ignoto | riconosciuti<br>di stato<br>civile ignoto | non<br>riconosciuti<br>e<br>di stato<br>civile ignoto | riconosciuti<br>di stato<br>civile ignoto | non<br>riconosciuti<br>e<br>di stato<br>civile ignoto |
| Napoli . . . . .                         | 408                                       | 1 082   | 526                                       | 1 143   | 525                                       | 1 224   | 24.44                                     | 64.81   | 28.82                                     | 62.62   | 30.36                                     | 70.79   |
| Milano . . . . .                         | 1 120                                     | 301   | 1 147                                     | 282   | 1 213                                     | 291   | 79.10                                     | 21.26   | 80.48                                     | 19.79   | 85.04                                     | 20.40   |
| Roma . . . . .                           | 1 323                                     | 818   | 1 279                                     | 818   | 1 441                                     | 766   | 100.93                                    | 62.40   | 91.03                                     | 58.22   | 100.15                                    | 53.24   |
| Torino . . . . .                         | 779                                       | 53  | 788                                       | 47  | 732                                       | 31  | 103.45                                    | 7.04  | 105.16                                    | 6.27  | 96.66                                     | 4.09  |
| Palermo . . . . .                        | 118                                       | 285   | 114                                       | 267   | 137                                       | 240   | 11.80                                     | 28.51   | 10.71                                     | 25.08   | 13.08                                     | 22.91   |
| Genova . . . . .                         | 393                                       | 226   | 503                                       | 208   | 422                                       | 224   | 64.42                                     | 37.04   | 79.43                                     | 32.84   | 70.83                                     | 37.60   |
| Firenze . . . . .                        | 172                                       | 571   | 187                                       | 523   | 190                                       | 537   | 34.78                                     | 115.45  | 37.26                                     | 104.20  | 37.98                                     | 107.34  |
| Catania . . . . .                        | 276                                       | 248   | 307                                       | 249   | 250                                       | 247   | 48.15                                     | 43.27   | 49.97                                     | 40.53   | 41.66                                     | 41.16   |
| Bologna . . . . .                        | 295                                       | 274   | 320                                       | 290   | 351                                       | 300   | 80.69                                     | 74.95   | 86.93                                     | 78.78   | 91.55                                     | 78.25   |
| Venezia . . . . .                        | 222                                       | 213   | 230                                       | 228   | 195                                       | 250   | 53.62                                     | 51.45   | 54.30                                     | 53.82   | 46.71                                     | 59.88   |
| Messina . . . . .                        | 140                                       | 37  | 407                                       | 99  | 305                                       | 118   | 46.37                                     | 12.26   | 81.51                                     | 19.83   | 64.76                                     | 25.05   |
| Livorno . . . . .                        | 95  | 60  | 137                                       | 56  | 134                                       | 56  | 37.27                                     | 23.54   | 52.11                                     | 21.30   | 54.25                                     | 22.67   |
| Bari delle Puglie . . . . .              | 142                                       | 149   | 108                                       | 182   | 142                                       | 196   | 39.83                                     | 41.80   | 28.79                                     | 48.52   | 38.40                                     | 53.00   |
| Nei 69 Capiluoghi di provincia . . . . . | 8 398                                     | 8 074   | 9 184                                     | 8 299   | 9 109                                     | 8 401   | 51.17                                     | 49.19   | 52.88                                     | 47.78   | 53.37                                     | 49.22   |

Dal prospetto XXIII, confrontato con quello precedente, risulta che, nell'anno 1911, nelle città di Torino e di Milano la natività illegittima è stata quasi quadrupla di quella rilevata nei rispettivi compartimenti; nelle città di Napoli e di Bari è stata più del triplo, e più che doppia in quelle di Genova, Firenze, Catania e Messina. Anche le città di Venezia, Roma, Bologna e Livorno hanno avuto una natività illegittima superiore a quella dei rispettivi compartimenti; mentre in Palermo la natività illegittima è stata di poco inferiore a quella dell'intera isola. Le differenze che passano fra le diverse città corrispondono, presso a poco, a quelle rilevate nei rispettivi compartimenti. Per esempio, nell'anno 1911, tiene il primo posto la città di Bologna con 170 illegittimi su 1000 nati, ma di essi 92 furono riconosciuti nell'atto di nascita; così pure se ne ebbero 153 su 1000 in Roma, dei quali 100 riconosciuti. Abbiamo veduto che nel Regno la proporzione degli illegittimi non riconosciuti è, in ciascun anno, molto minore di quella dei riconosciuti; nel complesso dei 69 Comuni capiluoghi di provincia avviene, generalmente, il fatto opposto, come negli anni dal 1901 al 1908, oppure si osservano lievi differenze, come nel triennio 1909-1911, nel quale gli illegittimi non riconosciuti furono nella proporzione di 49 su 1000 nati ed i riconosciuti di 52.

#### § V.

#### Legittimazioni.

Si è visto che nel 1911 vi furono 53,986 nati illegittimi, dei quali 33,821 furono riconosciuti nell'atto di nascita da uno almeno dei genitori, e 20,165 non furono riconosciuti. Si è anche avvertito che in parecchie provincie la natività illegittima è più alta, perchè molte unioni non sono dapprincipio legalizzate col rito civile.

Per altro, questo grave sconcio è attenuato dal fatto che non poche unioni vengono legalizzate dopo alcuni anni, con che viene legittimato anche lo stato civile della prole. Difatti, nel 1911 furono legittimati 19,025 figli naturali. Di questi, 9,936 erano maschi e 9,089 femmine: cioè di fronte a 100 femmine si ebbero 109 maschi legittimati; nell'anno 1910 tale proporzione fu di 106, nel 1909 di 108, nel 1908 di 107, negli anni 1907 e 1906 di 114 e si era mantenuta intorno a questa cifra anche negli anni dal 1891 al 1905. Si è già visto che i riconoscimenti della prole nell'atto di nascita da parte dei genitori sono più frequenti per i maschi che non per le femmine (105 maschi per 100 femmine nel 1911); questo fatto si verifica anche più spesso per gli atti di legittimazione.

Se si confronta il numero delle legittimazioni avvenute nel 1911 col numero delle nascite illegittime avvenute nello stesso anno, si trova che per 1000 nascite illegittime vi furono 352 legittimazioni. Se poi il confronto si fa col numero degli illegittimi riconosciuti nell'atto di nascita almeno da uno dei genitori (ed è la categoria di nati alla quale appartengono quasi tutti i legittimati per susseguente matrimonio), allora la proporzione risulta nel 1911 di 563 per 1000.

La notizia circa il numero annuo degli atti di legittimazione che avvengono in ciascun Comune fu richiesta nei modelli che servono per la compilazione di queste statistiche a cominciare dal 1891, e per ciascuno degli anni dal 1891 al 1911 si ottennero le cifre seguenti:

Numero dei bambini legittimati, in ciascuno degli anni dal 1891 al 1911,  
per il complesso del Regno.

Prospetto XXIV.

| A N N I | BAMBINI LEGITTIMATI |  | A N N I | BAMBINI LEGITTIMATI |  |
|---------|---------------------|--|---------|---------------------|--|
|         | Cifre<br>assolute   | Cifre<br>proporzionali<br>a 1000 nati<br>illegittimi<br>ed esposti |         | Cifre<br>assolute   | Cifre<br>proporzionali<br>a 1000 nati<br>illegittimi<br>ed esposti |
| 1891    | 19 777              | 247  | 1902    | 24 216              | 387  |
| 1892    | 21 557              | 277  | 1903    | 22 819              | 386  |
| 1893    | 22 683              | 290  | 1904    | 22 959              | 381  |
| 1894    | 22 913              | 307  | 1905    | 23 968              | 407  |
| 1895    | 24 282              | 344  | 1906    | 23 548              | 412  |
| 1896    | 25 387              | 361  | 1907    | 23 580              | 424  |
| 1897    | 23 596              | 336  | 1908    | 20 526              | 362  |
| 1898    | 22 659              | 337  | 1909    | 18 216              | 334  |
| 1899    | 24 686              | 369  | 1910    | 18 035              | 319  |
| 1900    | 23 457              | 370  | 1911    | 19 025              | 352  |
| 1901    | 24 773              | 404  |         |                     |  |

Il numero dei bambini legittimati è venuto crescendo dal 1891 al 1907, dopo il quale anno si osserva una sensibile diminuzione, non confermata, peraltro, nell'ultimo anno.

Da tale fatto, collegato a quello che dal 1882 in poi è diminuito il numero dei nati illegittimi riconosciuti nell'atto di nascita, si può trarre un nuovo argomento per ritenere che i matrimoni contratti col solo rito religioso siano in diminuzione e che molte coppie formatesi con questo unico rito abbiano riconosciuto più tardi la necessità di legalizzare la loro unione col matrimonio civile.

Il seguente prospetto dà le cifre assolute e le proporzionali dei figli naturali legittimati nei singoli compartimenti e nel Regno, durante gli anni 1909, 1910 e 1911.

Numero dei figli naturali legittimati negli anni 1909, 1910 e 1911.

Prospetto XXV.

| COMPARTIMENTI      | FIGLI NATURALI LEGITTIMATI<br>PER SUSSEGUENTE MATRIMONIO O PER DECRETO REALE |               |               |   |            |            |
|--------------------|--|---------------|---------------|---|------------|------------|
|                    | Cifre assolute   |               |               | Cifre proporzionali<br>a 1000 nati illegittimi ed esposti |            |            |
|                    | 1909   | 1910          | 1911          | 1909  | 1910       | 1911       |
| Piemonte           | 313  | 437           | 322           | 126   | 178        | 143        |
| Liguria            | 406  | 458           | 388           | 278   | 297        | 266        |
| Lombardia          | 618  | 803           | 944           | 143   | 181        | 202        |
| Veneto             | 3 131  | 3 123         | 3 416         | 433   | 424        | 471        |
| Emilia } Ex Ducati | 767  | 768           | 864           | 315   | 290        | 316        |
| } Romagne          | 2 950  | 2 665         | 3 204         | 460   | 372        | 451        |
| Toscana            | 2 178  | 1 877         | 2 006         | 460   | 399        | 457        |
| Marche             | 1 218  | 1 305         | 1 165         | 448   | 477        | 488        |
| Umbria             | 983  | 811           | 916           | 529   | 439        | 563        |
| Lazio              | 2 322  | 2 680         | 2 698         | 397   | 462        | 510        |
| Abruzzo e Molise   | 362  | 306           | 287           | 312   | 268        | 273        |
| Campania           | 470  | 450           | 404           | 152   | 133        | 123        |
| Puglie             | 416  | 451           | 448           | 192   | 193        | 204        |
| Basilicata         | 38   | 35            | 34            | 114   | 101        | 123        |
| Calabrie           | 153  | 185           | 179           | 63  | 71         | 72         |
| Sicilia            | 1 454  | 1 350         | 1 364         | 322   | 284        | 312        |
| Sardegna           | 437  | 331           | 386           | 345   | 254        | 331        |
| <b>REGNO</b>       | <b>18 216</b>  | <b>18 035</b> | <b>19 025</b> | <b>334</b>  | <b>319</b> | <b>352</b> |

Così gli atti di legittimazione, come quelli di riconoscimento della prole illegittima, sono numerosi particolarmente nelle provincie dell'Italia centrale, nelle quali, come si è veduto, è molto alta la natività illegittima.

Nel prospetto seguente è indicato il numero dei legittimati nei tredici Comuni che hanno più di 100,000 abitanti e nel complesso dei 69 Comuni capiluoghi di provincia.

**Figli naturali legittimati durante gli anni 1909, 1910 e 1911 nei Comuni aventi più di 100,000 abitanti e nel complesso dei 69 Comuni capiluoghi di provincia.**

Prospetto XXVI.

| C O M U N I                     | NUMERO DEI FIGLI NATURALI LEGITTIMATI<br>PER SUSSEGUENTE MATRIMONIO O PER DECRETO REALE |           |           |  |           |           |
|---------------------------------|---|-----------|-----------|--|-----------|-----------|
|                                 | in cifre assolute   |           |           | in cifre proporzionali<br>a 1000 nati illegittimi ed esposti |           |           |
|                                 | Anno 1909   | Anno 1910 | Anno 1911 | Anno 1909  | Anno 1910 | Anno 1911 |
| Napoli . . . . .                | 173   | 192       | 185       | 116  | 115       | 106       |
| Milano . . . . .                | 2   | 229       | 227       | 1  | 160       | 151       |
| Roma . . . . .                  | 443   | 506       | 591       | 207  | 241       | 268       |
| Torino . . . . .                | 119   | 225       | 129       | 143  | 269       | 169       |
| Palermo . . . . .               | 211   | 184       | 100       | 524  | 483       | 265       |
| Genova . . . . .                | 124   | 166       | 155       | 200  | 233       | 240       |
| Firenze . . . . .               | 128   | 140       | 153       | 172  | 197       | 210       |
| Catania . . . . .               | 95  | 102       | 148       | 181  | 183       | 298       |
| Bologna . . . . .               | 170   | 139       | 194       | 299  | 228       | 298       |
| Venezia . . . . .               | 142   | 149       | 154       | 326  | 325       | 346       |
| Messina . . . . .               | 29  | 142       | 134       | 164  | 281       | 317       |
| Livorno . . . . .               | 41  | 35        | 37        | 265  | 181       | 195       |
| Bari delle Puglie . . . . .     | 84  | 74        | 79        | 289  | 255       | 234       |
| Nei 69 Capiluoghi di provincia. | 3 382   | 3 895     | 4 019     | 205  | 223       | 230       |

Nell'anno 1911 gli atti di legittimazione nelle grandi città e nel totale dei 69 capiluoghi di provincia sono stati meno numerosi, relativamente al totale dei nati illegittimi, che nel complesso del Regno, e ciò è in armonia col fatto già notato che in quelle città è relativamente meno grande la proporzione dei figli riconosciuti in confronto al totale degli illegittimi.

## CAPO V. NATI-MORTI.

### § I.

#### Numero dei nati-morti in rapporto al totale delle nascite.

I nati-morti (ossia i bambini partoriti morti dopo il sesto mese di gestazione, esclusi quindi quelli che hanno dato segno di vita dopo l'atto del parto, quantunque siano morti prima che ne fosse stata fatta la dichiarazione di nascita all'ufficiale di stato civile, nei cinque giorni consentiti dalla legge) sommarono nel 1911 a 47,491 (26,645 maschi e 20,846 femmine), ciò che corrisponde a 4.16 ogni 100 nati d'ambo i sessi, compresi i nati-morti. Il rapporto fu più alto tra i maschi (4.53) che tra le femmine (3.77).

Le cifre seguenti indicano il totale delle nascite (nati vivi e nati morti), il totale dei soli nati-morti e le proporzioni di quest'ultimi sulle prime, negli anni 1909, 1910 e 1911, per ciascun compartimento.

#### Numero dei nati-morti in rapporto al totale delle nascite, negli anni 1909, 1910 e 1911, in ciascun compartimento.

Prospetto XXVII.

| COMPARTIMENTI              | ANNO 1909                      |               | ANNO 1910                      |               | ANNO 1911                      |               | NATI-MORTI<br>PER 100 NASCITE (α) |             |             |
|----------------------------|--------------------------------|---------------|--------------------------------|---------------|--------------------------------|---------------|-----------------------------------|-------------|-------------|
|                            | Totale<br>delle nascite<br>(α) | Nati-morti    | Totale<br>delle nascite<br>(α) | Nati-morti    | Totale<br>delle nascite<br>(α) | Nati-morti    | 1909                              | 1910        | 1911        |
| Piemonte . . . . .         | 91 927                         | 3 677         | 88 100                         | 3 498         | 84 493                         | 3 236         | 4.00                              | 3.97        | 3.83        |
| Liguria . . . . .          | 31 493                         | 1 650         | 32 307                         | 1 608         | 30 811                         | 1 556         | 5.24                              | 4.98        | 5.05        |
| Lombardia . . . . .        | 164 270                        | 6 388         | 166 826                        | 6 309         | 163 529                        | 6 239         | 3.89                              | 3.78        | 3.82        |
| Veneto . . . . .           | 132 248                        | 4 662         | 134 864                        | 4 657         | 135 208                        | 4 717         | 3.53                              | 3.45        | 3.49        |
| Emilia . . . . .           | 91 039                         | 4 058         | 96 157                         | 4 073         | 95 335                         | 3 956         | 4.46                              | 4.24        | 4.15        |
| Toscana . . . . .          | 81 668                         | 3 701         | 85 708                         | 3 772         | 79 049                         | 3 428         | 4.53                              | 4.40        | 4.34        |
| Marche . . . . .           | 36 990                         | 1 646         | 40 643                         | 1 720         | 37 323                         | 1 567         | 4.45                              | 4.23        | 4.20        |
| Umbria . . . . .           | 22 477                         | 1 144         | 24 483                         | 1 210         | 21 675                         | 1 009         | 5.09                              | 4.94        | 4.66        |
| Lazio . . . . .            | 41 881                         | 2 126         | 42 449                         | 2 011         | 40 875                         | 2 008         | 5.08                              | 4.74        | 4.91        |
| Abruzzi e Molise . . . . . | 52 134                         | 2 469         | 52 560                         | 2 412         | 45 024                         | 2 109         | 4.74                              | 4.59        | 4.68        |
| Campania . . . . .         | 114 950                        | 5 764         | 118 202                        | 5 879         | 107 504                        | 5 342         | 5.01                              | 4.97        | 4.97        |
| Puglie . . . . .           | 80 262                         | 3 682         | 85 542                         | 3 885         | 81 622                         | 3 683         | 4.59                              | 4.54        | 4.51        |
| Basilicata . . . . .       | 17 938                         | 900           | 18 538                         | 904           | 17 692                         | 808           | 5.02                              | 4.88        | 4.57        |
| Calabrie . . . . .         | 53 902                         | 2 101         | 52 914                         | 2 014         | 48 952                         | 1 783         | 3.90                              | 3.81        | 3.64        |
| Sicilia . . . . .          | 125 032                        | 5 317         | 126 224                        | 5 395         | 123 715                        | 5 103         | 4.25                              | 4.27        | 4.12        |
| Sardegna . . . . .         | 27 910                         | 1 005         | 29 230                         | 990           | 28 229                         | 947           | 3.60                              | 3.39        | 3.35        |
| <b>REGNO . . . . .</b>     | <b>1 166 121</b>               | <b>50 290</b> | <b>1 194 747</b>               | <b>50 337</b> | <b>1 141 036</b>               | <b>47 491</b> | <b>4.31</b>                       | <b>4.21</b> | <b>4.16</b> |

(α) Nati vivi e nati morti.

Il rapporto dei nati-morti a 100 nascite, nel 1911, è stato alto nella Liguria, nella Campania, nel Lazio, negli Abruzzi e nell'Umbria; molto basso invece nella Sardegna, nel Veneto, nelle Calabrie, nella Lombardia e nel Piemonte. Esso è venuto crescendo a cominciare dal 1863, nel quale anno si iniziò questa indagine, registrandosi solamente 0.84 nati-morti su 1000 abitanti; nel 1880 il rapporto saliva ad 1.08 e nel 1911 ad 1.37. A priori si sarebbe potuto supporre che dovesse avvenire il fatto opposto, e ciò per più motivi. Anzitutto è diminuita nel frattempo la mortalità generale e più particolarmente la mortalità infantile, ed è in pari tempo scemato il quoziente di natività. In secondo luogo la proporzione dei nati-morti sul totale dei nati è maggiore fra gli illegittimi che non fra i legittimi; e siccome il numero dei primi dal 1882 in poi è diminuito, da quell'anno si sarebbe dovuto notare una diminuzione anche nelle cifre dei nati-morti. Inoltre, nei primi anni del periodo di osservazione, si avevano molti nati-morti fra i bambini esposti nelle ruote pei trovatelli (785 nel 1864, 666 nel 1865) e le ruote erano allora aperte in quasi tutte le provincie: negli anni successivi ne fu gradatamente deliberata la chiusura, tanto che esse ora sono aperte soltanto in pochi Comuni dell'Italia meridionale.

L'aumento progressivo nel numero dei nati-morti è forse effettivamente minore di quello che apparisce dalle cifre suesposte, e ciò per la maggior diligenza con la quale si sono venuti denunciando dalle levatrici e dalle famiglie i bambini nati-morti, parecchi dei quali erano prima considerati come aborti e quindi non denunciati agli Ufficiali di stato civile. Ma non si può negare che l'aumento stesso, in una certa misura, non sia reale; ed è dovuto sia ad un più largo e più intenso impiego della mano d'opera femminile in alcune industrie, tanto che molte donne sogliono recarsi all'opificio anche quando trovansi in istato di gravidanza inoltrata; sia all'essere divenuta più intensiva l'agricoltura e più numerosa l'emigrazione dei coltivatori maschi, obbligando le mogli dei contadini ad attendere in molti luoghi, assai più che in passato, ai lavori faticosi dei campi, anche quando siano in istato di gravidanza.

I nati-morti sono, in rapporto al totale delle nascite, generalmente più numerosi nelle grandi Città che nei piccoli Comuni.

Per le tredici Città che contano più di 100,000 abitanti, e per il complesso dei 69 Comuni capiluoghi di provincia, si ebbero, nel triennio 1909-1911, i dati che seguono.

**Nati-morti in rapporto al totale delle nascite nei Comuni aventi più di 100,000 abitanti e nel complesso dei 69 Comuni capiluoghi di provincia, negli anni 1909, 1910 e 1911.**

Prospetto XXVIII.

| COMUNI                              | NUMERO DEI NATI-MORTI<br>COMPARATO AL NUMERO COMPLESSIVO DELLE NASCITE |                                |            |                                |            |                                |   |              |              |
|-------------------------------------|--|--------------------------------|------------|--------------------------------|------------|--------------------------------|---|--------------|--------------|
|                                     | in cifre assolute  |                                |            |                                |            |                                | in cifre proporzionali<br>nati-morti per 100<br>nascite (a) |              |              |
|                                     | Anno 1909  |                                | Anno 1910  |                                | Anno 1911  |                                | Anno<br>1909  | Anno<br>1910 | Anno<br>1911 |
|                                     | Nati-morti   | Totale<br>delle nascite<br>(a) | Nati-morti | Totale<br>delle nascite<br>(a) | Nati-morti | Totale<br>delle nascite<br>(a) |   |              |              |
| Napoli . . . . .                    | 1 294  | 17 988                         | 1 281      | 19 533                         | 1 170      | 18 461                         | 7.19  | 6.56         | 6.34         |
| Milano . . . . .                    | 501  | 14 661                         | 559        | 14 811                         | 535        | 14 799                         | 3.42  | 3.77         | 3.62         |
| Roma . . . . .                      | 722  | 13 830                         | 701        | 14 751                         | 756        | 15 144                         | 5.22  | 4.75         | 4.99         |
| Torino . . . . .                    | 411  | 7 941                          | 416        | 7 909                          | 411        | 7 984                          | 5.18  | 5.26         | 5.15         |
| Palermo . . . . .                   | 443  | 10 440                         | 362        | 11 008                         | 293        | 10 771                         | 4.24  | 3.29         | 2.72         |
| Genova . . . . .                    | 461  | 6 562                          | 456        | 6 789                          | 452        | 6 410                          | 7.03  | 6.72         | 7.05         |
| Firenze . . . . .                   | 236  | 5 182                          | 279        | 5 298                          | 208        | 5 211                          | 4.55  | 5.27         | 3.99         |
| Catania . . . . .                   | 357  | 6 089                          | 358        | 6 502                          | 353        | 6 354                          | 5.86  | 5.51         | 5.56         |
| Bologna . . . . .                   | 155  | 3 811                          | 163        | 3 844                          | 180        | 4 014                          | 4.07  | 4.24         | 4.48         |
| Venezia . . . . .                   | 177  | 4 317                          | 175        | 4 411                          | 185        | 4 360                          | 4.10  | 3.97         | 4.24         |
| Messina . . . . .                   | 76   | 3 095                          | 158        | 5 151                          | 194        | 4 904                          | 2.46  | 3.07         | 3.96         |
| Livorno . . . . .                   | 64   | 2 613                          | 79         | 2 708                          | 72         | 2 542                          | 2.45  | 2.92         | 2.83         |
| Bari delle Puglie .                 | 171  | 3 736                          | 202        | 3 953                          | 229        | 3 927                          | 4.58  | 5.11         | 5.83         |
| Nei 69 Comuni capiluoghi di prov. . | 8 681  | 172 804                        | 8 882      | 182 571                        | 8 655      | 179 340                        | 5.02  | 4.86         | 4.83         |

Mentre nel 1911 si ebbero in tutto il Regno 4.16 nati-morti per ogni 100 nascite, nel complesso dei 69 capiluoghi di provincia se ne ebbero 4.83, in Genova 7.05, in Napoli 6.34, in Bari 5.83, in Catania 5.56, in Torino 5.15 e in Roma 4.99.

(a) Nati vivi e nati morti.

§ II.

**Nati-morti classificati secondo i mesi.**

Diamo la distribuzione dei nati-morti per mesi, non solo in cifre assolute, ma anche in rapporto a 12,000 nati-morti, calcolati col metodo già esposto, supponendo, cioè, che tutti i mesi siano composti di 30 giorni (a).

**Numero dei nati-morti nei singoli mesi degli anni 1909, 1910 e 1911.**

Prospetto XXIX.

| M E S I           |                     | N U M E R O D E I N A T I - M O R T I |                               |               |                               |               |                               |
|-------------------|---------------------|---------------------------------------|-------------------------------|---------------|-------------------------------|---------------|-------------------------------|
|                   |                     | ANNO 1909                             |                               | ANNO 1910     |                               | ANNO 1911     |                               |
|                   |                     | Totale                                | Proporzione mensile su 12 000 | Totale        | Proporzione mensile su 12 000 | Totale        | Proporzione mensile su 12 000 |
| Primavera         | Marzo . . . . .     | 4 930                                 | 1 153                         | 4 741         | 1 108                         | 4 379         | 1 084                         |
|                   | Aprile . . . . .    | 4 116                                 | 994                           | 4 288         | 1 036                         | 4 101         | 1 049                         |
|                   | Maggio . . . . .    | 4 067                                 | 951                           | 4 074         | 952                           | 3 873         | 959                           |
| Estate            | Giugno . . . . .    | 3 754                                 | 907                           | 3 840         | 927                           | 3 498         | 895                           |
|                   | Luglio . . . . .    | 3 805                                 | 889                           | 3 731         | 872                           | 3 622         | 897                           |
|                   | Agosto . . . . .    | 3 607                                 | 843                           | 3 824         | 894                           | 3 579         | 886                           |
| Autunno           | Settembre . . . . . | 3 736                                 | 903                           | 3 760         | 908                           | 3 484         | 892                           |
|                   | Ottobre . . . . .   | 3 945                                 | 922                           | 4 035         | 943                           | 3 534         | 875                           |
|                   | Novembre . . . . .  | 4 000                                 | 966                           | 4 369         | 1 055                         | 3 609         | 923                           |
| Inverno           | Dicembre . . . . .  | 4 343                                 | 1 015                         | 4 425         | 1 034                         | 4 255         | 1 054                         |
|                   | Gennaio . . . . .   | 5 113                                 | 1 195                         | 4 884         | 1 141                         | 5 062         | 1 254                         |
|                   | Febbraio . . . . .  | 4 874                                 | 1 262                         | 4 366         | 1 130                         | 4 495         | 1 232                         |
| <b>ANNO . . .</b> |                     | <b>50 290</b>                         | <b>12 000</b>                 | <b>50 337</b> | <b>12 000</b>                 | <b>47 491</b> | <b>12 000</b>                 |

Nell'anno 1911 il maggior numero di nati-morti si ebbe in gennaio, febbraio e marzo; il minore nei mesi di ottobre, agosto, settembre, giugno e luglio.

(a) Veggansi le spiegazioni date a pag. xviii.



§ III.

**Nati-morti classificati secondo il sesso e secondo la filiazione  
legittima od illegittima.**

Distinguendo i nati-morti secondo il sesso e la filiazione legittima od illegittima, abbiamo, per il complesso del Regno, in ciascuno degli ultimi tre anni, le cifre seguenti:

**Numero dei nati-morti classificati secondo il sesso e la filiazione  
negli anni 1909, 1910 e 1911.**

Prospetto XXX.

| NATI MORTI | CIFRE ASSOLUTE |        |         | CIFRE PROPORZIONALI<br>a 100 nati-morti |        |         | CIFRE PROPORZIONALI<br>a 100 nascite (a) |        |         |
|------------|----------------|--------|---------|---|--------|---------|--|--------|---------|
|            | Totale         | Maschi | Femmine | Totale                                  | Maschi | Femmine | Totale                                   | Maschi | Femmine |

**Anno 1909.**

|  |               |               |               |               |               |               |             |             |             |
|--|---------------|---------------|---------------|---------------|---------------|---------------|-------------|-------------|-------------|
| Legittimi . . . . .                            | 46 901        | 26 235        | 20 666        | 93.26         | 93.42         | 93.06         | 4.23        | 4.60        | 3.84        |
| Illegittimi e di stato civile ignoto . . . . . | 3 389         | 1 848         | 1 541         | 6.74          | 6.58          | 6.94          | 5.86        | 6.22        | 5.48        |
| <b>TOTALE . . . . .</b>                        | <b>50 290</b> | <b>28 083</b> | <b>22 207</b> | <b>100.00</b> | <b>100.00</b> | <b>100.00</b> | <b>4.31</b> | <b>4.68</b> | <b>3.92</b> |

**Anno 1910.**

|  |               |               |               |               |               |               |             |             |             |
|--|---------------|---------------|---------------|---------------|---------------|---------------|-------------|-------------|-------------|
| Legittimi . . . . .                            | 46 934        | 26 177        | 20 757        | 93.24         | 93.47         | 92.95         | 4.14        | 4.48        | 3.77        |
| Illegittimi e di stato civile ignoto . . . . . | 3 403         | 1 829         | 1 574         | 6.76          | 6.53          | 7.05          | 5.67        | 6.01        | 5.32        |
| <b>TOTALE . . . . .</b>                        | <b>50 337</b> | <b>28 006</b> | <b>22 331</b> | <b>100.00</b> | <b>100.00</b> | <b>100.00</b> | <b>4.21</b> | <b>4.56</b> | <b>3.85</b> |

**Anno 1911.**

|  |               |               |               |               |               |               |             |             |             |
|--|---------------|---------------|---------------|---------------|---------------|---------------|-------------|-------------|-------------|
| Legittimi . . . . .                            | 44 275        | 24 869        | 19 406        | 93.23         | 93.33         | 93.09         | 4.09        | 4.45        | 3.70        |
| Illegittimi e di stato civile ignoto . . . . . | 3 216         | 1 776         | 1 440         | 6.77          | 6.67          | 6.91          | 5.62        | 6.06        | 5.16        |
| <b>TOTALE . . . . .</b>                        | <b>47 491</b> | <b>26 645</b> | <b>20 846</b> | <b>100.00</b> | <b>100.00</b> | <b>100.00</b> | <b>4.16</b> | <b>4.53</b> | <b>3.77</b> |

La percentuale dei nati-morti sul totale delle nascite è maggiore fra i nati illegittimi e di stato civile ignoto che fra i legittimi.

Nel prospetto XXXI è indicato come si distribuissero fra i diversi compartimenti i nati-morti durante gli anni 1909-1911, avuto riguardo alla legittimità loro.

(a) Nati vivi e nati morti.

Numero dei nati-morti legittimi ed illegittimi negli anni 1909, 1910 e 1911, distribuiti per compartimenti.

Prospetto XXXI.

| COMPARTIMENTI              | NUMERO DEI NATI-MORTI |                    |                               |              |             |                    |                               |              |              |                    |                               |               |              |              |             |
|----------------------------|-----------------------|--------------------|-------------------------------|--------------|-------------|--------------------|-------------------------------|--------------|--------------|--------------------|-------------------------------|---------------|--------------|--------------|-------------|
|                            | ANNO 1909             |                    |                               |              | ANNO 1910   |                    |                               |              | ANNO 1911    |                    |                               |               |              |              |             |
|                            | Totale                | Per 100 nati-morti |                               |              | Totale      | Per 100 nati-morti |                               |              | Totale       | Per 100 nati-morti |                               |               |              |              |             |
|                            |                       | Legittimi          | Illegittimi e di stato civile | ignoto       |             | Legittimi          | Illegittimi e di stato civile | ignoto       |              | Legittimi          | Illegittimi e di stato civile | ignoto        |              |              |             |
| Piemonte . . . . .         | 3 677                 | 3 469              | 208                           | 94.34        | 5.66        | 3 498              | 3 310                         | 188          | 94.63        | 5.37               | 3 236                         | 3 065         | 171          | 94.72        | 5.28        |
| Liguria . . . . .          | 1 650                 | 1 498              | 152                           | 90.79        | 9.21        | 1 608              | 1 420                         | 188          | 88.31        | 11.69              | 1 556                         | 1 408         | 148          | 90.49        | 9.51        |
| Lombardia . . . . .        | 6 388                 | 6 112              | 276                           | 95.68        | 4.32        | 6 309              | 5 954                         | 355          | 94.37        | 5.63               | 6 239                         | 5 925         | 314          | 94.97        | 5.03        |
| Veneto . . . . .           | 4 662                 | 4 319              | 343                           | 92.64        | 7.36        | 4 657              | 4 309                         | 348          | 92.53        | 7.47               | 4 717                         | 4 349         | 368          | 92.20        | 7.80        |
| Emilia . . . . .           | 4 058                 | 3 569              | 489                           | 87.95        | 12.05       | 4 073              | 3 578                         | 495          | 87.85        | 12.15              | 3 956                         | 3 441         | 515          | 86.98        | 13.02       |
| Toscana . . . . .          | 3 701                 | 3 386              | 315                           | 91.49        | 8.51        | 3 772              | 3 491                         | 281          | 92.55        | 7.45               | 3 428                         | 3 195         | 233          | 93.20        | 6.80        |
| Marche . . . . .           | 1 646                 | 1 508              | 138                           | 91.62        | 8.38        | 1 720              | 1 585                         | 135          | 92.15        | 7.85               | 1 567                         | 1 444         | 123          | 92.15        | 7.85        |
| Umbria . . . . .           | 1 144                 | 1 046              | 98                            | 91.43        | 8.57        | 1 210              | 1 097                         | 113          | 90.66        | 9.34               | 1 009                         | 919           | 90           | 91.08        | 8.92        |
| Lazio . . . . .            | 2 126                 | 1 739              | 387                           | 81.80        | 18.20       | 2 011              | 1 664                         | 347          | 82.74        | 17.26              | 2 008                         | 1 638         | 370          | 81.57        | 18.43       |
| Abruzzi e Molise . . . . . | 2 469                 | 2 390              | 79                            | 96.80        | 3.20        | 2 412              | 2 349                         | 63           | 97.39        | 2.61               | 2 109                         | 2 036         | 73           | 96.54        | 3.46        |
| Campania . . . . .         | 5 764                 | 5 525              | 239                           | 95.85        | 4.15        | 5 879              | 5 606                         | 273          | 95.36        | 4.64               | 5 342                         | 5 111         | 231          | 95.68        | 4.32        |
| Puglie . . . . .           | 3 682                 | 3 564              | 118                           | 96.80        | 3.20        | 3 885              | 3 742                         | 143          | 96.32        | 3.68               | 3 683                         | 3 562         | 121          | 96.71        | 3.29        |
| Basilicata . . . . .       | 900                   | 870                | 30                            | 96.67        | 3.33        | 904                | 877                           | 27           | 97.01        | 2.99               | 808                           | 792           | 16           | 98.02        | 1.98        |
| Calabrie . . . . .         | 2 101                 | 1 995              | 106                           | 94.95        | 5.05        | 2 014              | 1 875                         | 139          | 93.10        | 6.90               | 1 783                         | 1 681         | 102          | 94.28        | 5.72        |
| Sicilia . . . . .          | 5 317                 | 4 976              | 341                           | 93.59        | 6.41        | 5 395              | 5 143                         | 252          | 95.33        | 4.67               | 5 103                         | 4 820         | 283          | 94.45        | 5.55        |
| Sardegna . . . . .         | 1 005                 | 935                | 70                            | 93.03        | 6.97        | 990                | 934                           | 56           | 94.34        | 5.66               | 947                           | 889           | 58           | 93.88        | 6.12        |
| <b>REGNO . . . . .</b>     | <b>50 290</b>         | <b>46 901</b>      | <b>3 389</b>                  | <b>93.26</b> | <b>6.74</b> | <b>50 337</b>      | <b>46 934</b>                 | <b>3 403</b> | <b>93.24</b> | <b>6.76</b>        | <b>47 491</b>                 | <b>44 275</b> | <b>3 216</b> | <b>93.23</b> | <b>6.77</b> |

I compartimenti che hanno dato nel 1911 il maggior numero di nati-morti illegittimi in confronto dei legittimi sono il Lazio e l'Emilia; la Basilicata, le Puglie e gli Abruzzi sono quelli in cui il numero dei nati-morti illegittimi è stato minore.

## CAPO VI. PARTI MULTIPLI.

\* Nell'anno 1911 si registrarono in tutto il Regno 1,115,233 parti semplici (nati e nati-morti) e 12,824 parti multipli.

Diamo le cifre dei parti multipli per il complesso del Regno, con la specificazione delle combinazioni dei nati per sesso, durante gli anni dal 1872 al 1911.

### Numero dei parti semplici e multipli e sesso dei nati negli anni 1872-1911.

Prospetto XXXII.

| ANNI                          | NUMERO DEI PARTI<br>(Compresi quelli di nati morti) |           |             |                       |          |           |              |                      |                       |                              |          |           |    | Parti multipli per 100 parti (nati vivi e nati morti) |
|-------------------------------|---|-----------|-------------|-----------------------|----------|-----------|--------------|----------------------|-----------------------|------------------------------|----------|-----------|----|---|
|                               | Semplici<br><br>e multipli                          | Multipli  |             |                       |          |           |              |                      |                       |                              |          |           |    |   |
|                               |   | Totale    | Parti doppi |                       |          |           | Parti tripli |                      |                       | Parti quadrupli ed oltre (a) |          |           |    |   |
|                               |   |           | Totale      | 1 maschio e 1 femmina | 2 maschi | 2 femmine | Totale       | 2 maschi e 1 femmina | 2 femmine e 1 maschio |                              | 3 maschi | 3 femmine |    |   |
| Quinquenni<br>(Media annuale) | 1872-76   | 1 032 241 | 12 485      | 12 331                | 4 404    | 4 162     | 3 765        | 153                  | 46                    | 31                           | 36       | 40        | 1  | 1.21  |
|                               | 1877-81   | 1 048 269 | 12 904      | 12 740                | 4 587    | 4 215     | 3 938        | 163                  | 51                    | 32                           | 40       | 40        | 1  | 1.23  |
|                               | 1882-86   | 1 119 643 | 13 322      | 13 157                | 4 757    | 4 366     | 4 034        | 163                  | 50                    | 40                           | 39       | 34        | 2  | 1.19  |
|                               | 1887-91   | 1 156 674 | 13 523      | 13 357                | 4 872    | 4 457     | 4 028        | 165                  | 45                    | 38                           | 40       | 42        | 1  | 1.17  |
|                               | 1892-96   | 1 137 976 | 13 260      | 13 108                | 4 791    | 4 394     | 3 923        | 151                  | 40                    | 41                           | 35       | 35        | 1  | 1.17  |
| Anni. . . . .                 | 1897 . .  | 1 135 505 | 13 299      | 13 124                | 4 822    | 4 426     | 3 876        | 174                  | 45                    | 49                           | 40       | 40        | 1  | 1.17  |
|                               | 1898 . .  | 1 102 373 | 12 602      | 12 412                | 4 538    | 4 068     | 3 806        | 189                  | 45                    | 48                           | 45       | 51        | 1  | 1.14  |
|                               | 1899 . .  | 1 121 084 | 13 186      | 12 992                | 4 853    | 4 224     | 3 915        | 190                  | 52                    | 53                           | 40       | 45        | 4  | 1.18  |
|                               | 1900 . .  | 1 100 055 | 12 850      | 12 701                | 4 682    | 4 221     | 3 798        | 148                  | 38                    | 39                           | 33       | 38        | 1  | 1.17  |
|                               | 1901 . .  | 1 090 907 | 12 930      | 12 750                | 4 761    | 4 218     | 3 771        | 180                  | 62                    | 47                           | 36       | 35        | .. | 1.19  |
|                               | 1902 . .  | 1 127 901 | 13 653      | 13 459                | 4 912    | 4 485     | 4 062        | 193                  | 39                    | 56                           | 57       | 41        | 1  | 1.21  |
|                               | 1903 . .  | 1 075 851 | 12 770      | 12 595                | 4 679    | 4 218     | 3 698        | 174                  | 48                    | 46                           | 33       | 47        | 1  | 1.19  |
|                               | 1904 . .  | 1 120 856 | 13 536      | 13 376                | 4 859    | 4 509     | 4 008        | 160                  | 48                    | 48                           | 32       | 32        | .. | 1.21  |
|                               | 1905 . .  | 1 120 631 | 13 162      | 12 976                | 4 888    | 4 206     | 3 882        | 186                  | 60                    | 48                           | 46       | 32        | .. | 1.17  |
|                               | 1906 . .  | 1 105 899 | 13 085      | 12 938                | 4 777    | 4 314     | 3 847        | 147                  | 34                    | 46                           | 36       | 31        | .. | 1.18  |
|                               | 1907 . .  | 1 097 223 | 12 963      | 12 794                | 4 656    | 4 453     | 3 685        | 168                  | 49                    | 41                           | 46       | 32        | 1  | 1.18  |
|                               | 1908 . .  | 1 176 201 | 13 899      | 13 722                | 5 057    | 4 476     | 4 189        | 176                  | 50                    | 47                           | 40       | 39        | 1  | 1.18  |
|                               | 1909 . .  | 1 152 735 | 13 229      | 13 072                | 4 813    | 4 348     | 3 911        | 157                  | 36                    | 42                           | 35       | 44        | .. | 1.15  |
|                               | 1910 . .  | 1 181 041 | 13 536      | 13 368                | 4 963    | 4 373     | 4 032        | 166                  | 39                    | 48                           | 43       | 36        | 2  | 1.15  |
|                               | 1911 . .  | 1 128 057 | 12 824      | 12 669                | 4 634    | 4 233     | 3 752        | 155                  | 36                    | 48                           | 33       | 38        | .. | 1.14  |

Quasi costante si è mantenuto, negli anni decorsi dal 1872 al 1911, il numero dei parti multipli e la loro proporzione sul totale dei parti. Nei parti multipli i nati di sesso maschile prevalgono su quelli di sesso femminile; nel 1911 nel rapporto di 108.4 maschi per 100 femmine, nel 1910 di 105.2 e nel 1909 di 106.5.

(a) Nei 40 anni corsi dal 1872 al 1911 si ebbero 46 parti quadrupli ed un parto quintuplo. In 8 dei 46 parti quadrupli si ebbero tutti maschi, in 7 tre maschi ed una femmina, in 14 due maschi e due femmine, in 6 un maschio e tre femmine ed in 11 tutte femmine. Nel parto quintuplo si ebbero 3 maschi e 2 femmine.

Il prospetto seguente indica la frequenza dei parti multipli nei singoli compartimenti secondo le combinazioni per sesso dei nati, durante l'anno 1911.

**Parti multipli e sesso dei nati nel 1911 in ciascun compartimento e nel Regno.**

Prospetto XXXIII.

| COMPARTIMENTI          | NUMERO DEI PARTI<br>(Compresi quelli di nati morti) |               |               |                          |              |              |              |                         |                          |           |           | Parti multipli per 100 parti (nati vivi e nati-morti) |
|------------------------|---|---------------|---------------|--------------------------|--------------|--------------|--------------|-------------------------|--------------------------|-----------|-----------|---|
|                        | Semplici<br>e multipli                              | Multipli      |               |                          |              |              |              |                         |                          |           |           |   |
|                        |   | Totale        | Parti doppi   |                          |              |              | Parti tripli |                         |                          |           |           |   |
|                        |   |               | Totale        | 1 maschio<br>e 1 femmina | 2 maschi     | 2 femmine    | Totale       | 2 maschi<br>e 1 femmina | 2 femmine<br>e 1 maschio | 3 maschi  | 3 femmine |   |
| Piemonte . . . . .     | 83 654  | 830           | 821           | 308                      | 265          | 248          | 9            | 2                       | ..                       | 3         | 4         | 0.99  |
| Liguria . . . . .      | 30 515  | 295           | 294           | 98                       | 106          | 90           | 1            | ..                      | ..                       | 1         | ..        | 0.97  |
| Lombardia . . . . .    | 161 582   | 1 921         | 1 895         | 684                      | 650          | 561          | 26           | 5                       | 8                        | 9         | 4         | 1.19  |
| Veneto . . . . .       | 133 279   | 1 891         | 1 853         | 702                      | 636          | 515          | 38           | 13                      | 11                       | 4         | 10        | 1.42  |
| Emilia . . . . .       | 94 068  | 1 252         | 1 237         | 451                      | 439          | 347          | 15           | 4                       | 5                        | 5         | 1         | 1.33  |
| Toscana . . . . .      | 78 117  | 923           | 914           | 335                      | 304          | 275          | 9            | ..                      | 4                        | 2         | 3         | 1.18  |
| Marche . . . . .       | 36 806  | 510           | 503           | 178                      | 191          | 134          | 7            | ..                      | 3                        | 2         | 2         | 1.39  |
| Umbria . . . . .       | 21 422  | 253           | 253           | 95                       | 83           | 75           | ..           | ..                      | ..                       | ..        | ..        | 1.18  |
| Lazio . . . . .        | 40 386  | 482           | 475           | 180                      | 164          | 131          | 7            | 3                       | 4                        | ..        | ..        | 1.19  |
| Abruzzi e Molise . . . | 44 536  | 485           | 482           | 192                      | 146          | 144          | 3            | ..                      | 1                        | 1         | 1         | 1.09  |
| Campania . . . . .     | 106 461   | 1 032         | 1 021         | 384                      | 355          | 282          | 11           | 4                       | 2                        | ..        | 5         | 0.97  |
| Puglie . . . . .       | 80 778  | 838           | 832           | 321                      | 254          | 257          | 6            | 1                       | 3                        | 1         | 1         | 1.04  |
| Basilicata . . . . .   | 17 495  | 197           | 197           | 70                       | 74           | 53           | ..           | ..                      | ..                       | ..        | ..        | 1.13  |
| Calabrie . . . . .     | 48 515  | 434           | 431           | 161                      | 149          | 121          | 3            | ..                      | 1                        | ..        | 2         | 0.89  |
| Sicilia . . . . .      | 122 479   | 1 222         | 1 208         | 392                      | 376          | 440          | 14           | 4                       | 5                        | 1         | 4         | 1.00  |
| Sardegna . . . . .     | 27 964  | 259           | 253           | 83                       | 91           | 79           | 6            | ..                      | 1                        | 4         | 1         | 0.93  |
| <b>REGNO . . . . .</b> | <b>1 128 057</b>                                    | <b>12 824</b> | <b>12 669</b> | <b>4 634</b>             | <b>4 283</b> | <b>3 752</b> | <b>155</b>   | <b>36</b>               | <b>48</b>                | <b>33</b> | <b>38</b> | <b>1.14</b>   |

Il numero maggiore dei parti multipli, in relazione al numero totale dei parti, si ebbe, nel 1911, nel Veneto, nelle Marche e nell'Emilia; il numero minore nelle Calabrie, nella Sardegna, nella Campania, nella Liguria, nel Piemonte, nella Sicilia, nelle Puglie e negli Abruzzi.

## CAPO VII.

### MORTI

(esclusi i nati-morti).

#### § I.

#### Numero dei morti in rapporto alla popolazione.

Nel 1911 morirono nel Regno 742,811 individui (esclusi i nati-morti); si ebbero, cioè, 21.41 morti per ogni 1000 abitanti. Nel 1910 ne morirono 682,459 e 738,460 nel 1909, cioè 19.85 e 21.67, rispettivamente, ogni 1000 abitanti. Si è avuto, dunque, nell'anno 1911 un lieve aumento nel quoziente di mortalità rispetto all'anno precedente, e tale aumento è dovuto, in parte, alle epidemie di colera asiatico e di vaiuolo che furono causa di numerose morti nel nostro paese in quell'anno. Il prospetto seguente dà le cifre dei morti, nei singoli compartimenti, nell'anno 1911 e nei due anni precedenti.

#### Numero dei morti negli anni 1909, 1910 e 1911, distribuiti per compartimenti.

Prospetto XXXIV.

| COMPARTIMENTI          | ANNO 1909           |                                      | ANNO 1910           |                                      | ANNO 1911           |                               |
|------------------------|---------------------|--------------------------------------|---------------------|--------------------------------------|---------------------|-------------------------------|
|                        | Totale<br>dei morti | Morti<br>per<br>1000 abitanti<br>(a) | Totale<br>dei morti | Morti<br>per<br>1000 abitanti<br>(a) | Totale<br>dei morti | Morti<br>per<br>1000 abitanti |
| Piemonte . . . . .     | 64 990              | 19.05                                | 62 807              | 18.33                                | 63 308              | 18.48                         |
| Liguria . . . . .      | 23 421              | 19.87                                | 20 181              | 16.92                                | 22 508              | 18.79                         |
| Lombardia . . . . .    | 106 061             | 22.68                                | 97 021              | 20.48                                | 106 612             | 22.24                         |
| Veneto . . . . .       | 72 680              | 21.07                                | 63 880              | 18.30                                | 68 931              | 19.52                         |
| Emilia . . . . .       | 56 764              | 21.71                                | 49 854              | 18.86                                | 52 575              | 19.59                         |
| Toscana . . . . .      | 55 205              | 20.73                                | 46 479              | 17.36                                | 51 259              | 19.01                         |
| Marche . . . . .       | 23 952              | 22.18                                | 21 619              | 19.93                                | 21 660              | 19.80                         |
| Umbria . . . . .       | 14 549              | 21.42                                | 12 769              | 18.71                                | 13 258              | 19.30                         |
| Lazio . . . . .        | 26 105              | 20.46                                | 25 538              | 19.82                                | 26 059              | 20.00                         |
| Abruzzi e Molise . . . | 34 007              | 23.93                                | 30 299              | 21.26                                | 31 754              | 22.18                         |
| Campania . . . . .     | 75 484              | 23.15                                | 71 057              | 21.60                                | 88 438              | 26.72                         |
| Puglie . . . . .       | 47 688              | 22.91                                | 49 713              | 23.63                                | 51 250              | 24.05                         |
| Basilicata . . . . .   | 10 611              | 22.65                                | 11 062              | 23.50                                | 11 585              | 24.43                         |
| Calabria . . . . .     | 29 166              | 21.18                                | 27 086              | 19.49                                | 30 264              | 21.57                         |
| Sicilia . . . . .      | 78 653              | 21.84                                | 76 223              | 21.02                                | 85 143              | 23.18                         |
| Sardegna . . . . .     | 19 124              | 22.76                                | 16 871              | 19.93                                | 18 207              | 21.35                         |
| <b>REGNO . . . . .</b> | <b>738 460</b>      | <b>21.67</b>                         | <b>682 459</b>      | <b>19.85</b>                         | <b>742 811</b>      | <b>21.41</b>                  |

(a) Si veggia la nota a pagina xvi.

Diedero nel 1911 i quozienti più alti di mortalità la Campania, la Basilicata, le Puglie e la Sicilia; ed i quozienti più bassi il Piemonte, la Liguria, la Toscana, l'Umbria, il Veneto, l'Emilia e le Marche.

Per le tredici città che contano più di 100,000 abitanti e per il complesso dei 69 Comuni capiluoghi di provincia si ebbero i dati seguenti:

**Morti durante l'anno 1911 nei Comuni aventi più di 100,000 abitanti  
e nel complesso dei 69 Comuni capiluoghi di provincia.**

Prospetto XXXV.

| COMUNI            | NUMERO DEI MORTI<br>nell'anno 1911 |                     | COMUNI                                      | NUMERO DEI MORTI<br>nell'anno 1911 |                     |
|-------------------|------------------------------------|---------------------|---|------------------------------------|---------------------|
|                   | Cifre assolute                     | Su<br>1000 abitanti |   | Cifre assolute                     | Su<br>1000 abitanti |
| Napoli . . . . .  | 18 374                             | 27. 12              | Bologna . . . . .                           | 3 580                              | 20 67               |
| Milano . . . . .  | 12 043                             | 20. 07              | Venezia . . . . .                           | 3 654                              | 22. 71              |
| Roma . . . . .    | 11 127                             | 20. 50              | Messina . . . . .                           | 2 679                              | 21. 17              |
| Torino . . . . .  | 7 533                              | 17. 62              | Livorno . . . . .                           | 2 578                              | 24. 47              |
| Palermo . . . . . | 10 794                             | 31. 69              | Bari delle Puglie . .                       | 2 649                              | 25. 54              |
| Genova . . . . .  | 5 764                              | 21. 15              |   |                                    |                     |
| Firenze . . . . . | 5 195                              | 22. 27              |   |                                    |                     |
| Catania . . . . . | 4 347                              | 20. 61              | Nei 69 capiluoghi di<br>provincia . . . . . | 147 710                            | 22. 92              |

La mortalità nel complesso dei 69 Comuni capiluoghi di provincia è alquanto più alta che nel resto del Regno. Infatti, nel 1911 si ebbero nel Regno 21.41 morti ogni 1000 abitanti e nei 69 Comuni capiluoghi di provincia 22.92. Tra le tredici città sopra considerate, i quozienti più alti di mortalità sono dati da Palermo con 31.69 morti ogni 1000 abitanti, da Napoli con 27.12, da Bari con 25.54 e da Livorno con 24.47; ed i quozienti più bassi da Torino con 17.62, da Milano con 20.07, da Roma con 20.50, da Catania con 20.61 e da Bologna con 20.67. Notisi però che queste cifre riguardano tutti i casi di morte avvenuti nel Comune, compresi, quindi, quelli di persone che vi si trovavano occasionalmente, e poichè è noto che le città più popolate sono sedi dei più importanti ospedali civili e militari e di altre case di ricovero che servono anche per la cura e l'assistenza di persone dimoranti in Comuni finitimi, è ovvio che questi quozienti risultino alquanto più elevati che se fossero calcolati sulla sola popolazione effettivamente residente nel Comune. L'alto quoziente di mortalità verificatosi nella città di Palermo nel 1911 è dovuto alle epidemie di vaiuolo e di colera asiatico che furono ivi causa di numerose morti in quell'anno.

§ II.

**Numero dei morti paragonato a quello dei nati.**

Il numero dei morti è ogni anno inferiore a quello dei nati, e questa differenza produce un continuo aumento naturale della popolazione, poichè una parte soltanto della eccedenza viene assorbita dall'emigrazione per l'estero.

Il numero dei morti ragguagliato a 100 nati vivi è stato di 68 nel 1911, di 60 nel 1910 e di 66 nel 1909.

Vediamo le proporzioni particolari per ciascun compartimento negli anni 1909, 1910 e 1911.

**Numero dei morti negli anni 1909, 1910 e 1911 in rapporto a quello dei nati vivi in ciascun compartimento e nel Regno.**

Prospetto XXXVI.

| COMPARTIMENTI              | NUMERO DEI MORTI<br>(esclusi i nati-morti) |           |           |  |           |           |  |           |           |
|----------------------------|--|-----------|-----------|--|-----------|-----------|--|-----------|-----------|
|                            | Per 100 nascite                            |           |           | Maschi morti<br>per 100 nascite maschili |           |           | Femmine morte<br>per 100 nascite femminili |           |           |
|                            | 1909                                       | 1910      | 1911      | 1909                                     | 1910      | 1911      | 1909                                       | 1910      | 1911      |
| Piemonte . . . . .         | 74   | 74        | 78        | 75                                       | 75        | 77        | 72   | 74        | 79        |
| Liguria . . . . .          | 78   | 66        | 77        | 80                                       | 67        | 75        | 77   | 64        | 79        |
| Lombardia . . . . .        | 67   | 60        | 68        | 68                                       | 61        | 68        | 66   | 60        | 68        |
| Veneto . . . . .           | 57   | 49        | 53        | 57                                       | 49        | 52        | 57   | 49        | 53        |
| Emilia . . . . .           | 65   | 54        | 58        | 67                                       | 55        | 59        | 63   | 53        | 56        |
| Toscana . . . . .          | 71   | 57        | 68        | 72                                       | 58        | 68        | 70   | 56        | 68        |
| Marche . . . . .           | 68   | 56        | 61        | 68                                       | 55        | 59        | 67   | 57        | 63        |
| Umbria . . . . .           | 68   | 55        | 64        | 71                                       | 55        | 65        | 66   | 55        | 63        |
| Lazio . . . . .            | 65   | 63        | 67        | 67                                       | 64        | 67        | 64   | 62        | 67        |
| Abruzzi e Molise . . . . . | 68   | 60        | 74        | 66                                       | 57        | 71        | 72   | 64        | 77        |
| Campania . . . . .         | 69   | 63        | 87        | 68                                       | 61        | 84        | 70   | 65        | 90        |
| Puglie . . . . .           | 62   | 61        | 66        | 61                                       | 59        | 63        | 64   | 63        | 68        |
| Basilicata . . . . .       | 62   | 63        | 69        | 58                                       | 58        | 64        | 66   | 68        | 74        |
| Calabrie . . . . .         | 56   | 53        | 64        | 53                                       | 49        | 60        | 60   | 57        | 69        |
| Sicilia . . . . .          | 66   | 63        | 72        | 63                                       | 61        | 69        | 68   | 66        | 75        |
| Sardegna . . . . .         | 71   | 60        | 67        | 69                                       | 57        | 65        | 73   | 63        | 68        |
| <b>REGNO . . . . .</b>     | <b>66</b>                                  | <b>60</b> | <b>68</b> | <b>66</b>                                | <b>59</b> | <b>67</b> | <b>66</b>                                  | <b>60</b> | <b>69</b> |

Il numero dei morti in rapporto a quello dei nati vivi fu maggiore, nel 1911, nella Campania, nel Piemonte, nella Liguria, negli Abruzzi e nella Sicilia; le quote minori di morti su 100 nati vivi si ebbero nel Veneto, nell'Emilia, nelle Marche, nell'Umbria e nelle Calabrie.

§ III.

**Morti classificati secondo i mesi.**

L'influenza delle stagioni sulla mortalità si rileva dal prospetto seguente, in cui le proporzioni sono calcolate a 12,000 morti, supposto ogni mese formato di 30 giorni (a).

**Numero dei morti nei singoli mesi degli anni 1909, 1910 e 1911.**

Prospetto XXXVII.

| MESI              |                     | NUMERO DEI MORTI (esclusi i nati-morti) |                 |                |                 |                |                 |
|-------------------|---------------------|---|-----------------|----------------|-----------------|----------------|-----------------|
|                   |                     | ANNO 1909                               |                 | ANNO 1910      |                 | ANNO 1911      |                 |
|                   |                     | Totale                                  | Su 12 000 morti | Totale         | Su 12 000 morti | Totale         | Su 12 000 morti |
| Primavera         | Marzo . . . . .     | 79 011                                  | 1 257           | 60 636         | 1 045           | 68 421         | 1 083           |
|                   | Aprile . . . . .    | 61 517                                  | 1 012           | 56 577         | 1 008           | 56 995         | 932             |
|                   | Maggio . . . . .    | 54 826                                  | 873             | 53 297         | 919             | 51 768         | 820             |
| Estate            | Giugno . . . . .    | 52 239                                  | 859             | 51 422         | 916             | 55 417         | 906             |
|                   | Luglio . . . . .    | 60 505                                  | 963             | 60 262         | 1 039           | 72 534         | 1 148           |
|                   | Agosto . . . . .    | 60 968                                  | 970             | 58 967         | 1 016           | 73 552         | 1 164           |
| Autunno           | Settembre . . . . . | 53 977                                  | 888             | 52 355         | 933             | 60 521         | 990             |
|                   | Ottobre . . . . .   | 52 716                                  | 839             | 50 299         | 867             | 53 421         | 846             |
|                   | Novembre . . . . .  | 55 006                                  | 905             | 55 380         | 986             | 49 492         | 810             |
| Inverno           | Dicembre . . . . .  | 60 675                                  | 966             | 56 024         | 966             | 54 792         | 867             |
|                   | Gennaio . . . . .   | 72 164                                  | 1 149           | 66 900         | 1 153           | 72 263         | 1 144           |
|                   | Febbraio . . . . .  | 74 856                                  | 1 319           | 60 340         | 1 152           | 73 635         | 1 290           |
| <b>ANNO . . .</b> |                     | <b>738 460</b>                          | <b>12 000</b>   | <b>682 459</b> | <b>12 000</b>   | <b>742 811</b> | <b>12 000</b>   |

In generale la mortalità è alta dal dicembre al marzo e poi scema fino al giugno; si accentua nuovamente nei due successivi mesi dell'estate, rimanendo però normalmente al disotto dei massimi invernali, e si fa più mite nei due primi mesi dell'autunno.

Nell'anno 1911 si ebbe una mortalità nei mesi di luglio e agosto maggiore di quella invernale a causa dell'epidemia di colera asiatico.

(a) Veggansi le spiegazioni date a pag. XVIII.



§ IV.

**Morti classificati secondo il sesso e secondo l'età.**

I morti nell'anno 1911 si ripartivano in 374,006 maschi e in 368,805 femmine; ogni 100 femmine si ebbero dunque 101 morti maschi. Nell'anno 1910 tale rapporto era stato di 103 e nell'anno 1909 di 105 (a).

Diamo nel prospetto XXXVIII la classificazione dei morti per sesso e per età, di anno in anno fino al 5° anno di età, e per gruppi di cinque in cinque anni pel rimanente della serie, secondo le osservazioni fatte nel periodo 1890-1910 e nell'anno 1911.

Non diamo per ora i quozienti specifici di mortalità; per fare questo calcolo attendiamo di avere la classificazione per età dei morti in alcuni anni susseguenti al 1911, pel quale il censimento ci ha fatto conoscere la distribuzione dei viventi per età.

Nel 1911 di cento morti di qualsiasi età, poco meno della metà (49.92) non avevano oltrepassato il 30° anno; 27.06 avevano più di 30 anni, ma non più di 70, e 23.02 erano di oltre 70 anni. Dei 171,368 morti in età non superiore a un anno (23.11 su cento), 57,721 (maschi 31,405 e femmine 26,316) non oltrepassarono il primo mese. Se confrontiamo le cifre dell'anno 1911 con quelle di anni antecedenti, troviamo che è venuto scemando il numero dei morti in età infantile, mentre è cresciuto quello dei morti in età senile.

Infatti, se si raggruppano i morti fra il 1872 e il 1911 per quinquenni di osservazione in quattro classi d'età, cioè dalla nascita a non oltre 5 anni, da oltre 5 anni a non oltre 40, da oltre 40 a non oltre 70 e da oltre 70 in su, si formano le serie indicate nel prospetto XXXIX.

L'età mediana dei morti, cioè quell'età al di sopra e al di sotto della quale si trova una cifra eguale di morti in un anno, nel 1872 era calcolata a 6 anni, nel 1882 a 6 anni e mezzo, nel 1892 a 15 anni, nel 1902 a 20 anni e mezzo e nel 1911 a 30 anni circa.

Nel primo anno di età muore un numero di maschi alquanto maggiore di quello delle femmine (114 maschi per 100 femmine nell'anno 1911 e 117 nel periodo 1890-1910); poi le cifre dei due sessi si pareggiano, anzi da 5 anni a 45 anni vi sono fra i morti più femmine che maschi. Dopo il 45° e fino al 70° anno avviene il fatto opposto, e nelle estreme età ritorna a prevalere per numero di morti il sesso femminile.

---

(a) Il rapporto fra i due sessi nel numero dei morti è variato dal 1865 in poi come appresso: morti maschi per 100 femmine 1865-69, 106.2; 1870-79, 105.9; 1880-89, 103.1; 1890-99, 102.9; 1900-909, 103.0; 1910, 103.0 e 1911, 101.4. La proporzione dei maschi fra i morti è scemata sia per effetto della cresciuta emigrazione per l'estero, sia per la forte diminuzione avvenuta nella mortalità infantile, la quale colpisce di preferenza il sesso maschile. In piccola parte vi ha pure contribuito il fatto che nelle stesse serie di anni la proporzione dei maschi su 100 femmine nelle nascite è diminuita (Veggasi nota (a) a pag. xxxiii).

Numero dei morti nel Regno durante il periodo 1890-1910 e nell'anno 1911,  
classificati per sesso e per età.

Prospetto XXXVIII.

| MORTI IN ETÀ                 | CIFRE ASSOLUTE    |                  |                   |                |                |                | CIFRE PROPORZIONALI |                        |                   |                        |
|------------------------------|-------------------|------------------|-------------------|----------------|----------------|----------------|---------------------|------------------------|-------------------|------------------------|
|                              | Periodo 1890-1910 |                  |                   | Anno 1911      |                |                | Periodo 1890-1910   |                        | Anno 1911         |                        |
|                              | Maschi            | Femmine          | Totale            | Maschi         | Femmine        | Totale         | Per 100 morti (c)   | Maschi per 100 femmine | Per 100 morti (c) | Maschi per 100 femmine |
|                              |                   |                  |                   |                |                |                |                     |                        |                   |                        |
| Non superiore a 1 anno (a)   | 2 099 178         | 1 794 277        | 3 893 455         | 91 378         | 79 990         | 171 368        | 25.14               | 117                    | 23.11             | 114                    |
| Da oltre 1 anno a 2 anni .   | 754 375           | 740 478          | 1 494 853         | 33 024         | 32 218         | 65 242         | 9.65                | 102                    | 8.80              | 103                    |
| "  "  2 anni a 3 . . . .     | 316 466           | 316 185          | 632 651           | 13 028         | 12 951         | 25 979         | 4.09                | 100                    | 3.51              | 101                    |
| "  "  3  "  4 . . . .        | 174 232           | 173 179          | 347 411           | 6 926          | 6 834          | 13 760         | 2.24                | 101                    | 1.86              | 101                    |
| "  "  4  "  5 . . . .        | 115 425           | 118 858          | 234 283           | 4 549          | 4 476          | 9 025          | 1.51                | 97                     | 1.22              | 102                    |
| "  "  5  "  10 . . . .       | 249 886           | 261 778          | 511 664           | 9 875          | 9 973          | 19 848         | 3.30                | 95                     | 2.68              | 99                     |
| "  "  10  "  15 . . . .      | 115 557           | 136 655          | 252 212           | 5 522          | 6 111          | 11 633         | 1.63                | 85                     | 1.57              | 90                     |
| "  "  15  "  20 . . . .      | 146 388           | 177 490          | 323 878           | 7 329          | 9 010          | 16 339         | 2.09                | 82                     | 2.20              | 81                     |
| "  "  20  "  25 . . . .      | 192 632           | 198 976          | 391 608           | 9 297          | 10 275         | 19 572         | 2.53                | 97                     | 2.64              | 90                     |
| "  "  25  "  30 . . . .      | 154 243           | 188 796          | 343 039           | 7 695          | 9 504          | 17 299         | 2.22                | 82                     | 2.33              | 80                     |
| "  "  30  "  35 . . . .      | 146 153           | 183 168          | 329 321           | 6 920          | 9 016          | 15 936         | 2.13                | 80                     | 2.15              | 77                     |
| "  "  35  "  40 . . . .      | 149 501           | 176 323          | 325 824           | 7 097          | 8 633          | 15 730         | 2.10                | 85                     | 2.12              | 82                     |
| "  "  40  "  45 . . . .      | 176 233           | 179 217          | 355 450           | 8 122          | 8 283          | 16 405         | 2.30                | 98                     | 2.21              | 98                     |
| "  "  45  "  50 . . . .      | 198 761           | 168 079          | 366 840           | 9 556          | 8 409          | 17 965         | 2.37                | 118                    | 2.42              | 114                    |
| "  "  50  "  55 . . . .      | 253 785           | 216 317          | 470 102           | 11 808         | 10 569         | 22 377         | 3.04                | 117                    | 3.02              | 112                    |
| "  "  55  "  60 . . . .      | 287 152           | 216 554          | 533 706           | 14 277         | 12 421         | 26 698         | 3.45                | 116                    | 3.60              | 115                    |
| "  "  60  "  65 . . . .      | 394 133           | 379 960          | 774 093           | 19 656         | 18 918         | 38 574         | 5.00                | 104                    | 5.20              | 104                    |
| "  "  65  "  70 . . . .      | 441 677           | 435 747          | 877 424           | 23 769         | 23 266         | 47 035         | 5.67                | 101                    | 6.34              | 102                    |
| "  "  70  "  75 . . . .      | 533 961           | 557 882          | 1 091 843         | 28 292         | 29 530         | 57 822         | 7.05                | 96                     | 7.80              | 96                     |
| "  "  75  "  80 . . . .      | 459 001           | 456 376          | 915 377           | 25 683         | 25 960         | 51 643         | 5.91                | 101                    | 6.97              | 99                     |
| "  "  80  "  85 . . . .      | 329 874           | 342 341          | 672 215           | 18 947         | 19 924         | 38 871         | 4.34                | 96                     | 5.24              | 95                     |
| "  "  85  "  90 . . . .      | 129 231           | 133 091          | 262 322           | 8 281          | 8 722          | 17 003         | 1.69                | 97                     | 2.29              | 95                     |
| "  "  90  "  95 . . . .      |                   |                  |                   | 2 055          | 2 545          | 4 600          |                     |                        | 0.62              | 81                     |
| "  "  95  "  100 . . . .     | 37 420            | 47 253           | 84 673            | 253            | 422            | 675            | 0.55                | 79                     | 0.09              | 60                     |
| Al disopra di 100 anni . . . |                   |                  |                   | 22             | 48             | 70             |                     |                        | 0.01              | 46                     |
| Età ignota . . . . .         | 50 949<br>(b)     | 49 681<br>(b)    | 100 630<br>(b)    | 645            | 697            | 1 342          | ..                  | ..                     | ..                | ..                     |
| <b>TOTALE . . . . .</b>      | <b>7 906 213</b>  | <b>7 678 661</b> | <b>15 584 874</b> | <b>374 006</b> | <b>368 805</b> | <b>742 811</b> | <b>100.00</b>       | <b>103</b>             | <b>100.00</b>     | <b>101</b>             |

(a) Cioè dalla nascita fino ai 365 giorni inclusivi.

(b) Vi sono comprese le vittime del terremoto avvenuto il 28 dicembre 1908.

(c) Esclusi i morti d'età ignota.

**Morti nei quinquenni corsi dal 1872 al 1911, classificati per gruppi di età.**

Prospetto XXXIX.

| GRUPPI DI ETÀ                       | QUINQUENNI       |                  |                  |                  |                  |                  |                  |                  |
|-------------------------------------|------------------|------------------|------------------|------------------|------------------|------------------|------------------|------------------|
|                                     | 1872-76          | 1877-81          | 1882-86          | 1887-91          | 1892-96          | 1897-1901        | 1902-1906        | 1907-1911        |
| CIFRE ASSOLUTE.                     |                  |                  |                  |                  |                  |                  |                  |                  |
| Dalla nascita a non oltre 5 anni    | 1 960 509        | 1 916 191        | 1 915 481        | 1 904 822        | 1 754 451        | 1 519 134        | 1 479 464        | 1 389 047        |
| Da oltre 5 a non oltre 40 anni . .  | 808 637          | 751 395          | 716 720          | 669 814          | 638 586          | 578 267          | 562 959          | 555 877          |
| Da oltre 40 a non oltre 70 anni . . | 857 084          | 888 345          | 805 520          | 816 550          | 822 543          | 791 147          | 793 595          | 810 936          |
| Da oltre 70 anni in su . . . . .    | 480 909          | 535 195          | 554 420          | 613 092          | 676 722          | 722 531          | 748 010          | 792 549          |
| Età ignota . . . . .                | 1 166            | 1 096            | 1 562            | 4 451            | 5 504            | 4 134            | 5 283            | (a) 85 708       |
| <b>TOTALE . . . . .</b>             | <b>4 108 305</b> | <b>4 092 222</b> | <b>3 993 703</b> | <b>4 008 729</b> | <b>3 897 806</b> | <b>3 615 213</b> | <b>3 589 311</b> | <b>3 634 117</b> |

CIFRE PROPORZIONALI A 100 DEL TOTALE (esclusi i morti d'età ignota).

|                                     |            |            |            |            |            |            |            |            |
|-------------------------------------|------------|------------|------------|------------|------------|------------|------------|------------|
| Dalla nascita a non oltre 5 anni    | 48         | 47         | 48         | 48         | 45         | 42         | 41         | 39         |
| Da oltre 5 a non oltre 40 anni . .  | 19         | 18         | 18         | 17         | 17         | 16         | 16         | 16         |
| Da oltre 40 a non oltre 70 anni . . | 21         | 22         | 20         | 20         | 21         | 22         | 22         | 23         |
| Da oltre 70 anni in su . . . . .    | 12         | 13         | 14         | 15         | 17         | 20         | 21         | 22         |
| <b>TOTALE . . . . .</b>             | <b>100</b> | <b>100</b> | <b>100</b> | <b>100</b> | <b>100</b> | <b>100</b> | <b>100</b> | <b>100</b> |

I morti di età inferiore a 5 anni, che nel quinquennio 1872-76 costituivano il 48 per cento del totale dei morti, nel quinquennio 1907-1911 si ragguagliavano soltanto al 39 per 100; al contrario i morti in età da 70 anni in su, che nel primo quinquennio erano 12 su cento del totale dei morti, nel secondo ne rappresentavano il 22 per cento.

§ V.

**Morti nel Regno da 15 anni in su, classificati secondo lo stato civile ed il sesso in rapporto all'età.**

Per poter determinare l'influenza che esercita lo stato civile sulla mortalità, bisogna confrontare le cifre dei morti con quelle dei viventi coetanei dello stesso sesso e stato civile. A tal uopo, nel prospetto XLI, sono esposte le cifre proporzionali dei morti in età da 15 anni compiuti in su, nel periodo d'anni corso dal 1901 al 1911 e nell'anno 1911 separatamente, in rapporto a 1000 viventi di pari sesso, età e stato civile.

Avvertiamo che le proporzioni dei morti nel periodo 1901-1911 sono state calcolate sulla semisomma dei viventi in ciascuna età, sesso e stato civile secondo il censimento del 10 febbraio 1901 e quello del 10 giugno 1911.

(a) Compresa le vittime del terremoto avvenuto il 28 dicembre 1908.

**Morti nel Regno da 15 anni in su, classificati secondo il sesso e lo stato civile  
in rapporto all'età.**

Prospetto XL.

| ETÀ<br>DEI MORTI                        | CIFRE ASSOLUTE |                |                  |                |                |                |                       |                       |                       |                       |                       |
|---|----------------|----------------|------------------|----------------|----------------|----------------|-----------------------|-----------------------|-----------------------|-----------------------|-----------------------|
|   | Celibi         |                | Coniugati        |                | Vedovi         |                | Stato civile ignoto   |                       | Totale                |                       |                       |
|   | Maschi         | Femm.          | Maschi           | Femm.          | Maschi         | Femm.          | Maschi                | Fem.                  | Maschi                | Femm.                 | In complesso          |
| PERIODO 1901-1910. (Somma del periodo). |                |                |                  |                |                |                |                       |                       |                       |                       |                       |
| Da oltre 15 anni a 21                   | 86 305         | 93 885         | 490              | 7 717          | 14             | 142            | 115                   | 123                   | 86 924                | 101 867               | 188 791               |
| " 21 " 25                               | 64 313         | 43 693         | 6 098            | 33 478         | 139            | 553            | 506                   | 289                   | 71 056                | 78 013                | 149 069               |
| " 25 " 30                               | 44 030         | 27 988         | 25 832           | 58 130         | 742            | 1 673          | 694                   | 403                   | 71 298                | 88 194                | 159 492               |
| " 30 " 35                               | 25 127         | 17 296         | 38 918           | 61 638         | 1 608          | 2 754          | 771                   | 349                   | 66 424                | 82 037                | 148 461               |
| " 35 " 40                               | 18 754         | 13 038         | 46 860           | 61 628         | 2 468          | 4 197          | 818                   | 339                   | 68 900                | 79 202                | 148 102               |
| " 40 " 45                               | 17 539         | 12 824         | 58 482           | 60 215         | 3 949          | 7 081          | 1 030                 | 521                   | 81 000                | 80 641                | 161 641               |
| " 45 " 50                               | 16 729         | 12 014         | 68 427           | 53 827         | 6 230          | 10 645         | 1 006                 | 461                   | 92 392                | 76 947                | 169 339               |
| " 50 " 55                               | 19 013         | 14 484         | 86 880           | 63 003         | 10 993         | 20 091         | 1 265                 | 610                   | 118 151               | 98 188                | 216 339               |
| " 55 " 60                               | 20 256         | 15 727         | 99 124           | 67 954         | 17 654         | 33 015         | 1 174                 | 566                   | 138 208               | 117 262               | 255 470               |
| " 60 " 65                               | 26 162         | 23 051         | 127 697          | 84 008         | 33 555         | 69 940         | 1 700                 | 1 093                 | 189 114               | 178 092               | 367 206               |
| " 65 " 70                               | 26 724         | 25 009         | 133 900          | 78 477         | 53 056         | 106 160        | 1 599                 | 981                   | 215 279               | 210 627               | 425 906               |
| " 70 " 75                               | 28 284         | 30 962         | 137 803          | 69 077         | 88 112         | 163 306        | 1 993                 | 1 461                 | 256 192               | 264 806               | 520 998               |
| " 75 " 80                               | 23 585         | 26 453         | 101 873          | 40 716         | 105 817        | 165 055        | 1 620                 | 1 250                 | 232 895               | 233 474               | 466 369               |
| " 80 " 85                               | 15 797         | 20 453         | 57 924           | 18 865         | 98 236         | 138 963        | 1 341                 | 1 107                 | 173 298               | 179 388               | 352 686               |
| " 85 " 90                               | 5 914          | 8 102          | 17 297           | 4 312          | 43 630         | 57 681         | 514                   | 420                   | 67 355                | 70 515                | 137 870               |
| " 90 in su .                            | 1 697          | 2 994          | 3 384            | 1 048          | 12 835         | 19 195         | 233                   | 183                   | 18 149                | 23 420                | 41 569                |
| Età ignota . .                          | 320            | 342            | 528              | 427            | 216            | 538            | <sup>(a)</sup> 44 669 | <sup>(a)</sup> 43 579 | <sup>(a)</sup> 45 733 | <sup>(a)</sup> 44 886 | <sup>(a)</sup> 90 619 |
| <b>TOTALE . .</b>                       | <b>440 549</b> | <b>388 315</b> | <b>1 011 517</b> | <b>764 520</b> | <b>479 254</b> | <b>800 989</b> | <b>61 048</b>         | <b>53 735</b>         | <b>1 992 368</b>      | <b>2 007 559</b>      | <b>3 999 927</b>      |

ANNO 1911.

|                       |               |               |                |               |               |               |              |              |                |                |                |
|-----------------------|---------------|---------------|----------------|---------------|---------------|---------------|--------------|--------------|----------------|----------------|----------------|
| Da oltre 15 anni a 18 | 3 927         | 5 179         | 5              | 61            | ..            | 2             | ..           | ..           | 3 932          | 5 242          | 9 174          |
| " 18 " 21             | 5 196         | 5 048         | 65             | 762           | ..            | 14            | 10           | 27           | 5 271          | 5 851          | 11 122         |
| " 21 " 25             | 6 593         | 4 484         | 759            | 3 570         | 22            | 61            | 49           | 77           | 7 423          | 8 192          | 15 615         |
| " 25 " 30             | 4 556         | 3 201         | 2 959          | 6 120         | 87            | 167           | 93           | 116          | 7 695          | 9 604          | 17 299         |
| " 30 " 35             | 2 439         | 1 768         | 4 170          | 6 801         | 155           | 335           | 156          | 112          | 6 920          | 9 016          | 15 936         |
| " 35 " 40             | 1 783         | 1 373         | 4 928          | 6 718         | 223           | 435           | 163          | 107          | 7 097          | 8 633          | 15 730         |
| " 40 " 45             | 1 646         | 1 230         | 5 897          | 6 236         | 358           | 712           | 221          | 105          | 8 122          | 8 283          | 16 405         |
| " 45 " 50             | 1 714         | 1 279         | 7 068          | 5 948         | 600           | 1 087         | 174          | 95           | 9 556          | 8 409          | 17 965         |
| " 50 " 55             | 1 839         | 1 530         | 8 717          | 6 897         | 1 047         | 2 006         | 205          | 136          | 11 808         | 10 569         | 22 377         |
| " 55 " 60             | 2 012         | 1 533         | 10 353         | 7 475         | 1 736         | 3 322         | 176          | 91           | 14 277         | 12 421         | 26 698         |
| " 60 " 65             | 2 556         | 2 290         | 13 601         | 9 268         | 3 229         | 7 197         | 270          | 163          | 19 656         | 18 918         | 38 574         |
| " 65 " 70             | 2 834         | 2 768         | 15 005         | 8 905         | 5 674         | 11 436        | 256          | 157          | 23 769         | 23 266         | 47 035         |
| " 70 " 75             | 3 161         | 3 359         | 15 612         | 7 759         | 9 252         | 18 191        | 267          | 221          | 28 292         | 29 530         | 57 822         |
| " 75 " 80             | 2 483         | 2 887         | 11 261         | 4 467         | 11 678        | 18 450        | 261          | 156          | 25 683         | 25 960         | 51 643         |
| " 80 " 85             | 1 611         | 2 224         | 6 255          | 1 964         | 10 887        | 15 610        | 194          | 126          | 18 947         | 19 924         | 38 871         |
| " 85 " 90             | 679           | 939           | 2 064          | 556           | 5 454         | 7 175         | 84           | 52           | 8 281          | 8 722          | 17 003         |
| " 90 " 95             | 178           | 299           | 375            | 96            | 1 477         | 2 059         | 25           | 91           | 2 055          | 2 545          | 4 600          |
| " 95 " 100            | 20            | 44            | 40             | 19            | 185           | 353           | 8            | 6            | 253            | 422            | 675            |
| Al disopra di 100     | 1             | 4             | 4              | 1             | 16            | 41            | 1            | 2            | 22             | 48             | 70             |
| Età ignota . .        | 30            | 59            | 45             | 86            | 22            | 71            | 548          | 481          | 645            | 697            | 1 342          |
| <b>TOTALE . .</b>     | <b>45 258</b> | <b>41 498</b> | <b>109 183</b> | <b>83 709</b> | <b>52 102</b> | <b>88 724</b> | <b>3 161</b> | <b>2 321</b> | <b>209 704</b> | <b>216 252</b> | <b>425 956</b> |

(a) Vi sono comprese le vittime del terremoto avvenuto il 28 dicembre 1908.

**Morti in età da 15 anni compiuti in su in rapporto a 1000 viventi di pari sesso, età e stato civile, nel periodo 1901-1911 e nell'anno 1911 separatamente.**

Prospetto XLI.

| ANNI DI ETÀ        | PERIODO 1901-1911 |       |           |       |        |       | ANNO 1911 |       |           |       |        |       |
|--------------------|-------------------|-------|-----------|-------|--------|-------|-----------|-------|-----------|-------|--------|-------|
|                    | Celibi            |       | Coniugati |       | Vedovi |       | Celibi    |       | Coniugati |       | Vedovi |       |
|                    | Maschi            | Femm. | Maschi    | Femm. | Maschi | Femm. | Maschi    | Femm. | Maschi    | Femm. | Maschi | Femm. |
| 15-20 . . . . .    | 5                 | 5     | 3         | 5     | 4      | 8     | 5         | 6     | 4         | 6     | ..     | 12    |
| 21-29 . . . . .    | 8                 | 7     | 4         | 7     | 10     | 9     | 8         | 7     | 5         | 7     | 13     | 9     |
| 30-39 . . . . .    | 10                | 9     | 6         | 7     | 11     | 8     | 10        | 8     | 6         | 8     | 12     | 9     |
| 40-49 . . . . .    | 16                | 12    | 9         | 8     | 14     | 9     | 16        | 11    | 9         | 9     | 14     | 10    |
| 50-59 . . . . .    | 26                | 19    | 16        | 13    | 23     | 16    | 27        | 19    | 16        | 14    | 23     | 16    |
| 60-69 . . . . .    | 54                | 42    | 35        | 32    | 48     | 40    | 54        | 44    | 35        | 32    | 49     | 41    |
| 70-79 . . . . .    | 116               | 102   | 87        | 84    | 116    | 106   | 125       | 107   | 89        | 85    | 122    | 111   |
| 80 e più . . . . . | 252               | 244   | 203       | 193   | 280    | 254   | 262       | 252   | 201       | 191   | 292    | 262   |

Tanto nel periodo 1901-1911, quanto nell'anno 1911 considerato a parte, i coniugati presentano, in tutte le età, quozienti di mortalità molto più bassi che non i celibi e i vedovi coetanei. Questi ultimi, fra i 40 e i 70 anni, si trovano, rispetto alla mortalità, in condizioni migliori dei celibi; nelle età più giovani o più avanzate si verifica il fatto opposto.

Nel prospetto seguente sono calcolate per ciascun compartimento le proporzioni dei morti, divisi per sesso e per stato civile, su 100 morti in età superiore a 15 anni compiuti, non computando quelli di stato civile ignoto.

**Morti in età da 15 anni compiuti in su, classificati secondo il sesso e lo stato civile e distribuiti per compartimenti, negli anni 1910 e 1911.**

Prospetto XLII.

| COMPARTIMENTI | ANNO 1910 |           |        |         |           |        | ANNO 1911 |           |        |         |           |        |
|---------------|-----------|-----------|--------|---------|-----------|--------|-----------|-----------|--------|---------|-----------|--------|
|               | Maschi    |           |        | Femmine |           |        | Maschi    |           |        | Femmine |           |        |
|               | Celibi    | Coniugati | Vedovi | Nubili  | Coniugate | Vedove | Celibi    | Coniugati | Vedovi | Nubili  | Coniugate | Vedove |

CIFRE PROPORZIONALI A 100 MORTI DELLO STESSO SESSO.

|                            |           |           |           |           |           |           |           |           |           |           |           |           |
|----------------------------|-----------|-----------|-----------|-----------|-----------|-----------|-----------|-----------|-----------|-----------|-----------|-----------|
| Piemonte . . . . .         | 24        | 51        | 25        | 23        | 35        | 42        | 24        | 49        | 27        | 23        | 35        | 42        |
| Liguria . . . . .          | 27        | 49        | 24        | 23        | 37        | 40        | 27        | 50        | 23        | 24        | 36        | 40        |
| Lombardia . . . . .        | 22        | 52        | 26        | 24        | 36        | 40        | 23        | 51        | 26        | 22        | 38        | 40        |
| Veneto . . . . .           | 23        | 51        | 26        | 20        | 39        | 41        | 22        | 52        | 26        | 21        | 37        | 42        |
| Emilia . . . . .           | 24        | 49        | 27        | 19        | 38        | 43        | 23        | 50        | 27        | 19        | 39        | 42        |
| Toscana . . . . .          | 23        | 49        | 28        | 18        | 40        | 42        | 22        | 47        | 31        | 18        | 41        | 41        |
| Marche . . . . .           | 19        | 52        | 29        | 18        | 38        | 44        | 18        | 53        | 29        | 17        | 38        | 45        |
| Umbria . . . . .           | 24        | 47        | 29        | 19        | 41        | 40        | 23        | 47        | 30        | 18        | 39        | 43        |
| Lazio . . . . .            | 27        | 50        | 23        | 19        | 39        | 42        | 27        | 50        | 23        | 20        | 39        | 41        |
| Abruzzi e Molise . . . . . | 16        | 56        | 28        | 14        | 44        | 42        | 15        | 57        | 28        | 13        | 45        | 42        |
| Campania . . . . .         | 22        | 55        | 23        | 18        | 40        | 42        | 21        | 56        | 23        | 18        | 42        | 40        |
| Puglie . . . . .           | 19        | 60        | 21        | 18        | 42        | 40        | 19        | 61        | 20        | 18        | 41        | 41        |
| Basilicata . . . . .       | 15        | 60        | 25        | 14        | 38        | 48        | 16        | 60        | 24        | 13        | 39        | 48        |
| Calabria . . . . .         | 18        | 59        | 23        | 19        | 37        | 44        | 18        | 58        | 24        | 18        | 36        | 46        |
| Sicilia . . . . .          | 21        | 59        | 20        | 19        | 40        | 41        | 21        | 59        | 20        | 19        | 41        | 40        |
| Sardegna . . . . .         | 26        | 52        | 22        | 20        | 41        | 39        | 25        | 52        | 23        | 20        | 40        | 40        |
| <b>REGNO . . . . .</b>     | <b>22</b> | <b>53</b> | <b>25</b> | <b>20</b> | <b>38</b> | <b>42</b> | <b>22</b> | <b>53</b> | <b>25</b> | <b>19</b> | <b>39</b> | <b>42</b> |

§ VI.

**Quozienti di mortalità dei bambini nei primi cinque anni di età, calcolati per ciascun anno del periodo 1890-1911.**

Nel prospetto XLIII (A) si è calcolata la mortalità e la sopravvivenza dei bambini nei primi cinque anni di età, partendo non dalle cifre dei viventi per età, ma da quelle dei nati e rispettivamente dei superstiti alla fine del dodicesimo mese, del secondo, del terzo e del quarto anno dalla nascita.

Per determinare con esattezza quanti bambini nati in ciascun anno dal 1890 in poi sono morti prima di avere compiuto un anno o due, tre, quattro, cinque anni d'età, converrebbe avere la classificazione dei morti non solo per anni d'età, ma anche per anni di nascita; giacchè non tutti i morti nei primi 365 giorni dalla nascita, fra il 1° gennaio e il 31 dicembre 1911, per esempio, erano nati nell'anno stesso, ma una parte di essi (un quarto circa), si componeva di nati nel 1910; e similmente, i morti di oltre un anno, ma non oltre due anni nel 1911 non erano tutti nati nel 1910, ma quasi la metà provenivano dai nati nel 1909 e così via dicendo. In mancanza di questo doppio elemento di calcolo ci siamo limitati a fare la semisomma dei nati in due anni consecutivi per avere approssimativamente all'inizio di ciascun anno la generazione da cui provenivano i morti di non oltre un anno. Sottraendo, per esempio, dalla semisomma dei nati nel 1890 e 1891 il numero dei morti di non oltre un anno di età nel 1891 si è ottenuto il numero approssimativo dei superstiti alla fine del primo anno di età (nel 1892), fatta astrazione dal movimento d'emigrazione all'estero che in queste prime età è trascurabile. Dal numero dei superstiti si è sottratto quello dei morti di oltre 1 e non oltre 2 anni di età (nel 1892) ottenendosi così il numero dei superstiti a 2 anni (nel 1893) e continuando collo stesso procedimento, si sono ottenuti i superstiti a 3 e a 4 anni d'età di quella prima schiera di nati. In modo analogo si sono calcolate le cifre dei superstiti a 1, 2, 3 e 4 anni, dei nati nel 1892, 1893, ecc.

Nella parte (B) dello stesso prospetto sono esposti i coefficienti di probabilità di morte per ciascuno dei primi cinque anni d'età, che furono calcolati confrontando il numero dei morti di non oltre un anno colla generazione dei nati da cui provenivano, quello dei morti da 1 a non oltre 2 anni coi bambini di un anno, e così di seguito fino al 5° anno. Nell'ultima colonna è calcolata la mortalità nel complesso dei primi cinque anni di età, confrontando il totale dei morti di non oltre 5 anni colla somma dei viventi a 0, 1, 2, 3 e 4 anni di età all'inizio dell'anno che si considera.

La mortalità infantile è in notevole diminuzione; il che dimostra come siano migliorate, in breve volgere di anni, le condizioni igieniche e sanitarie del Paese. Ogni 1000 bambini che non avevano oltrepassato il 1° anno di età, ne morirono 192 nel 1890 e 153 nel 1911; ed ogni 1000 fanciulli che non avevano oltrepassato il 5° anno ne morirono, rispettivamente, 85 e 62 nei due anni indicati (a).

(a) La diminuzione è anche più evidente se risaliamo più indietro coll'osservazione. Infatti, nel quinquennio 1877-81, su 1000 nati vivi ne morirono di non oltre un anno d'età 206.9, nel quinquennio 1882-86 196.8 e nel quinquennio 1887-91 192.6; così pure, morirono di non oltre 5 anni, su 1000 coetanei, 98.2 nel primo quinquennio, 94.0 nel secondo e 87.7 nel terzo.



Mortalità dei bambini d'ambo i sessi nei primi cinque anni di età, dal 1890 al 1911.

A. CIFRE ASSOLUTE DEI NATI, DEI SUPERSTITI A 1, A 2, A 3 E A 4 ANNI, E DEI MORTI ENTRO GLI STESSI LIMITI D'ETÀ, IN CIASCUN ANNO.

Prospetto XLIII.

| ANNI | NATI<br>vivi | SEMISOMMA<br>dei nati<br>in due anni<br>consecutivi | MORTI<br>di<br>non oltre<br>1 anno | BAMBINI<br>di<br>1 anno | MORTI<br>da<br>1<br>a non<br>oltre<br>2 anni | BAMBINI<br>di<br>2 anni | MORTI<br>da<br>2<br>a non<br>oltre<br>3 anni | BAMBINI<br>di<br>3 anni | MORTI<br>da<br>3<br>a non<br>oltre<br>4 anni | BAMBINI<br>di<br>4 anni | MORTI<br>da<br>4<br>a non<br>oltre<br>5 anni |
|------|--------------|---|------------------------------------|-------------------------|--|-------------------------|--|-------------------------|--|-------------------------|--|
| 1885 | 1 125 970    | 1 106 465   | ..                                 | ..                      | ..   | ..                      | ..   | ..                      | ..   | ..                      | ..   |
| 1886 | 1 086 960    | 1 119 933   | 217 504                            | ..                      | ..   | ..                      | ..   | ..                      | ..   | ..                      | ..   |
| 1887 | 1 152 906    | 1 136 234   | 222 994                            | 888 961                 | 89 793                                       | ..                      | ..   | ..                      | ..   | ..                      | ..   |
| 1888 | 1 119 563    | 1 134 380   | 223 548                            | 896 939                 | 89 910                                       | 799 168                 | 38 196                                       | ..                      | ..   | ..                      | ..   |
| 1889 | 1 149 197    | 1 116 150   | 211 810                            | 912 686                 | 84 903                                       | 807 029                 | 37 276                                       | 760 972                 | 19 841                                       | ..                      | ..   |
| 1890 | 1 083 103    | 1 107 621   | 214 779                            | 922 570                 | 85 963                                       | 827 783                 | 37 194                                       | 769 753                 | 20 949                                       | 741 131                 | 13 417                                       |
| 1891 | 1 132 139    | 1 121 356   | 208 069                            | 901 371                 | 88 672                                       | 836 607                 | 39 669                                       | 790 589                 | 22 392                                       | 748 804                 | 14 827                                       |
| 1892 | 1 110 573    | 1 118 434   | 206 684                            | 899 552                 | 81 559                                       | 812 699                 | 35 807                                       | 796 938                 | 21 157                                       | 768 197                 | 14 475                                       |
| 1893 | 1 126 296    | 1 114 615   | 201 799                            | 914 672                 | 80 773                                       | 817 993                 | 35 388                                       | 776 892                 | 20 886                                       | 775 781                 | 15 021                                       |
| 1894 | 1 102 935    | 1 097 518   | 204 623                            | 916 635                 | 78 182                                       | 833 899                 | 33 416                                       | 782 605                 | 19 541                                       | 756 006                 | 13 410                                       |
| 1895 | 1 092 102    | 1 093 803   | 205 505                            | 909 992                 | 81 741                                       | 838 453                 | 36 351                                       | 800 483                 | 19 305                                       | 763 064                 | 13 095                                       |
| 1896 | 1 095 505    | 1 098 677   | 194 152                            | 892 013                 | 76 955                                       | 828 251                 | 33 921                                       | 802 102                 | 18 460                                       | 781 178                 | 12 245                                       |
| 1897 | 1 101 848    | 1 085 961   | 180 804                            | 899 651                 | 68 128                                       | 815 058                 | 29 068                                       | 794 330                 | 15 830                                       | 783 642                 | 11 016                                       |
| 1898 | 1 070 074    | 1 079 316   | 183 460                            | 917 873                 | 73 092                                       | 831 523                 | 30 526                                       | 785 990                 | 16 088                                       | 778 500                 | 10 963                                       |
| 1899 | 1 088 558    | 1 077 967   | 168 244                            | 902 501                 | 66 018                                       | 844 781                 | 28 807                                       | 800 997                 | 15 713                                       | 769 902                 | 10 952                                       |
| 1900 | 1 067 376    | 1 062 569   | 185 823                            | 911 072                 | 73 218                                       | 836 483                 | 31 649                                       | 815 974                 | 16 803                                       | 785 284                 | 10 926                                       |
| 1901 | 1 057 763    | 1 075 419   | 175 855                            | 892 144                 | 64 828                                       | 837 854                 | 27 092                                       | 804 834                 | 14 451                                       | 799 171                 | 9 780  |
| 1902 | 1 093 074    | 1 067 582   | 187 816                            | 886 714                 | 69 767                                       | 827 316                 | 29 972                                       | 810 762                 | 15 905                                       | 790 383                 | 10 321                                       |
| 1903 | 1 042 090    | 1 063 761   | 179 109                            | 887 603                 | 68 319                                       | 816 947                 | 26 510                                       | 797 344                 | 14 688                                       | 794 857                 | 10 079                                       |
| 1904 | 1 085 431    | 1 084 975   | 174 810                            | 888 473                 | 62 853                                       | 819 284                 | 25 314                                       | 790 437                 | 13 152                                       | 782 656                 | 9 140  |
| 1905 | 1 084 518    | 1 077 748   | 180 204                            | 888 951                 | 66 947                                       | 825 620                 | 25 485                                       | 793 970                 | 13 391                                       | 777 285                 | 8 728  |
| 1906 | 1 070 978    | 1 066 656   | 172 273                            | 904 771                 | 65 984                                       | 822 004                 | 25 870                                       | 800 135                 | 13 816                                       | 780 579                 | 9 011  |
| 1907 | 1 062 333    | 1 100 573   | 165 623                            | 905 475                 | 60 059                                       | 838 787                 | 24 646                                       | 796 134                 | 13 204                                       | 786 319                 | 8 930  |
| 1908 | 1 138 813    | 1 127 322   | 168 378                            | 901 033                 | 57 709                                       | 845 416                 | 24 639                                       | 814 141                 | 13 846                                       | 782 930                 | 9 452  |
| 1909 | 1 115 831    | 1 130 121   | 175 202                            | 932 195                 | 64 147                                       | 843 324                 | 26 063                                       | 820 777                 | 14 447                                       | 800 295                 | 9 614  |
| 1910 | 1 144 410    | 1 118 978   | 160 243                            | 952 120                 | 59 939                                       | 868 048                 | 25 264                                       | 817 261                 | 13 387                                       | 806 330                 | 8 881  |
| 1911 | 1 093 545    | ..  | 171 368                            | 969 878                 | 65 242                                       | 892 181                 | 25 979                                       | 842 784                 | 13 760                                       | 803 874                 | 9 025  |

B. CONFRONTO DEL NUMERO DEI MORTI IN CIASCUN ANNO COL NUMERO DEI NATI E DEI SUPERSTITI DAI QUALI ESSI PROVENIVANO.

| ANNI | COEFFICIENTI DI PROBABILITÀ DI MORTE PER 1000 BAMBINI<br>delle sotto indicate classi di età |                        |                        |                        |                        | MORTI<br>nei primi<br>cinque anni<br>di età<br>sul<br>1000 coetanei |
|------|---|------------------------|------------------------|------------------------|------------------------|---|
|      | Dalla nascita<br>a 1 anno   | Da oltre 1 a 2<br>anni | Da oltre 2 a 3<br>anni | Da oltre 3 a 4<br>anni | Da oltre 4 a 5<br>anni |   |
| 1890 | 192.43  | 93.18                  | 44.93                  | 27.22                  | 18.10                  | 85.05   |
| 1891 | 187.85  | 98.37                  | 47.42                  | 28.27                  | 19.80                  | 85.21   |
| 1892 | 184.32  | 90.67                  | 44.06                  | 26.55                  | 18.84                  | 81.77   |
| 1893 | 180.43  | 88.31                  | 43.26                  | 26.88                  | 19.36                  | 80.36   |
| 1894 | 183.58  | 85.29                  | 40.07                  | 24.97                  | 17.74                  | 79.29   |
| 1895 | 187.25  | 89.83                  | 43.35                  | 24.12                  | 17.16                  | 80.73   |
| 1896 | 177.50  | 86.27                  | 40.95                  | 23.01                  | 15.67                  | 76.35   |
| 1897 | 164.57  | 75.73                  | 35.66                  | 19.93                  | 14.06                  | 69.42   |
| 1898 | 168.94  | 79.63                  | 36.71                  | 20.47                  | 14.08                  | 71.40   |
| 1899 | 155.88  | 73.15                  | 34.10                  | 19.62                  | 14.23                  | 65.89   |
| 1900 | 172.38  | 80.36                  | 37.84                  | 20.59                  | 13.91                  | 71.93   |
| 1901 | 165.50  | 72.67                  | 32.33                  | 17.96                  | 12.24                  | 66.42   |
| 1902 | 174.64  | 78.68                  | 36.23                  | 19.62                  | 13.06                  | 71.47   |
| 1903 | 167.77  | 76.97                  | 32.45                  | 18.42                  | 12.68                  | 68.44   |
| 1904 | 164.33  | 70.74                  | 30.90                  | 16.64                  | 14.68                  | 65.66   |
| 1905 | 166.09  | 75.31                  | 30.87                  | 16.87                  | 11.23                  | 67.44   |
| 1906 | 159.85  | 72.93                  | 31.47                  | 17.27                  | 11.54                  | 65.44   |
| 1907 | 155.27  | 66.33                  | 29.38                  | 16.59                  | 11.36                  | 62.02   |
| 1908 | 152.99  | 64.05                  | 29.14                  | 17.01                  | 12.07                  | 61.66   |
| 1909 | 155.41  | 68.81                  | 30.91                  | 17.60                  | 12.01                  | 63.99   |
| 1910 | 141.79  | 62.95                  | 29.10                  | 16.38                  | 11.01                  | 58.53   |
| 1911 | 153.15  | 67.27                  | 29.12                  | 16.33                  | 11.23                  | 61.67   |



§ VII.

**Morti nei primi cinque anni di età, classificati secondo la filiazione legittima od illegittima.**

I bambini morti prima di aver compiuto il quinto anno di età furono divisi secondo che erano di nascita legittima od illegittima; in questa seconda categoria sono stati compresi tutti gli esposti. La tavola X a pag. 66 dà queste notizie per l'anno 1911, separatamente per ciascun compartimento. Qui appresso riassumiamo pel complesso del Regno le cifre concernenti gli anni 1909, 1910 e 1911.

**Numero dei morti nel Regno nei primi cinque anni d'età, classificati secondo il sesso e la filiazione legittima od illegittima.**  
 Prospetto XLIV.

| E T À                                      | ANNO 1909      |                |              |              | ANNO 1910      |                |              |              | ANNO 1911      |                |              |              |
|--|----------------|----------------|--------------|--------------|----------------|----------------|--------------|--------------|----------------|----------------|--------------|--------------|
|  | Legittimi      |                | Illegittimi  |              | Legittimi      |                | Illegittimi  |              | Legittimi      |                | Illegittimi  |              |
|  | Maschi         | Femm.          | Maschi       | Femm.        | Maschi         | Femm.          | Maschi       | Femm.        | Maschi         | Femm.          | Maschi       | Femm.        |
| Non oltre 1 mese . . . . .                 | 34 116         | 27 062         | 3 059        | 2 784        | 29 624         | 24 086         | 2 915        | 2 641        | 28 456         | 23 588         | 2 949        | 2 728        |
| Oltre 1 mese a non oltre 12 mesi . . . . . | 54 259         | 47 539         | 3 073        | 3 310        | 50 283         | 44 180         | 3 091        | 3 423        | 56 254         | 49 980         | 3 719        | 3 694        |
| Oltre 1 anno a 2 anni compiuti . . . . .   | 31 316         | 30 253         | 1 256        | 1 322        | 29 422         | 28 134         | 1 176        | 1 207        | 31 734         | 30 856         | 1 290        | 1 362        |
| Oltre 2 anni a 3 anni compiuti . . . . .   | 12 784         | 12 391         | 428          | 460          | 12 351         | 12 087         | 388          | 438          | 12 611         | 12 476         | 417          | 475          |
| Oltre 3 anni a 4 anni compiuti . . . . .   | 7 196          | 6 871          | 173          | 207          | 6 554          | 6 437          | 191          | 205          | 6 722          | 6 675          | 204          | 159          |
| Oltre 4 anni a 5 anni compiuti . . . . .   | 4 659          | 4 688          | 112          | 155          | 4 313          | 4 335          | 125          | 108          | 4 426          | 4 368          | 123          | 108          |
| <b>TOTALE . . . . .</b>                    | <b>144 330</b> | <b>128 804</b> | <b>8 101</b> | <b>8 238</b> | <b>132 547</b> | <b>119 259</b> | <b>7 886</b> | <b>8 022</b> | <b>140 203</b> | <b>127 943</b> | <b>8 702</b> | <b>8 526</b> |

Le variazioni determinate dalle legittimazioni dello stato civile dei fanciulli rendono meno esatte le deduzioni che emergono confrontando la mortalità dei bambini legittimi con quella degli illegittimi; poichè i bambini morti dopo essere stati legittimati sono classificati fra i legittimi, mentre nella statistica dei nati sono stati iscritti tra gli illegittimi. Le cause di errore aumentano a misura che ci discostiamo dall'anno di nascita. Per queste considerazioni, nel prospetto XLV, ci siamo limitati a ragguagliare i bambini morti nel primo anno d'età, divisi in legittimi ed illegittimi, a 100 nati delle due categorie, per ciascun compartimento, negli anni 1909, 1910 e 1911, dando anche il coefficiente, per ciascuna categoria, dei bambini morti entro il primo mese.

La mortalità dei bambini illegittimi varia molto da un compartimento all'altro. Per esempio, nel 1911, per 100 nati illegittimi ne morirono prima di aver compiuto un anno negli Abruzzi 42, nelle Calabrie 41, nelle Puglie 35, nella Sicilia e nella Campania 34, e nel Piemonte 27; mentre nella Toscana ne morirono soltanto 15, nell'Emilia 17, nella Liguria e nella Sardegna 18, nelle Marche e nel Lazio 19.

Le considerazioni fatte nell'esporre i risultati delle indagini statistiche sui nati illegittimi, spiegano, almeno in parte, queste differenze. In Piemonte, negli Abruzzi e nelle Calabrie, la natività illegittima è bassa e i nati illegittimi sono quasi tutti abbandonati dai genitori ed allevati a spese della carità pubblica. Al contrario, nel Lazio, nelle Romagne, la natività illegittima è alta, ma una gran parte degli illegittimi sono riconosciuti dai genitori ed allevati in famiglia. Parecchi fra questi possono essere stati legittimati qualche mese dopo la nascita per matrimonio dei genitori, e in caso di morte sono registrati come legittimi. Ciò fa sì che in alcuni anni la mortalità degli illegittimi appaisca eguale, e talvolta persino inferiore a quella dei bambini legittimi.

**Bambini legittimi ed illegittimi morti nel primo anno di età e nel primo mese, durante gli anni 1909, 1910 e 1911.**

Prospetto XLV.

| COMPARTI-<br>MENTI | SU 100 NATI VIVI NE MORIRONO NEL 1° ANNO D'ETÀ |           |              |                    |                                |           |              |                    |                 |           |              |                    |                                |           |              |                    |                 |           |              |                    |                                |           |              |                    |
|--------------------|--|-----------|--------------|--------------------|--------------------------------|-----------|--------------|--------------------|-----------------|-----------|--------------|--------------------|--------------------------------|-----------|--------------|--------------------|-----------------|-----------|--------------|--------------------|--------------------------------|-----------|--------------|--------------------|
|                    | Nel 1909                                       |           |              |                    |                                |           |              |                    | Nel 1910        |           |              |                    |                                |           |              |                    | Nel 1911        |           |              |                    |                                |           |              |                    |
|                    | Fra i legittimi                                |           |              |                    | Fra gli illegittimi ed esposti |           |              |                    | Fra i legittimi |           |              |                    | Fra gli illegittimi ed esposti |           |              |                    | Fra i legittimi |           |              |                    | Fra gli illegittimi ed esposti |           |              |                    |
|                    | Maschi   | Femmine   | In complesso | Di cui nel 1° mese | Maschi                         | Femmine   | In complesso | Di cui nel 1° mese | Maschi          | Femmine   | In complesso | Di cui nel 1° mese | Maschi                         | Femmine   | In complesso | Di cui nel 1° mese | Maschi          | Femmine   | In complesso | Di cui nel 1° mese | Maschi                         | Femmine   | In complesso | Di cui nel 1° mese |
| Piemonte. . .      | 14   | 11        | 13           | 4.9                | 26                             | 28        | 27           | 12.3               | 15              | 12        | 13           | 4.8                | 30                             | 27        | 29           | 12.0               | 15              | 13        | 14           | 4.8                | 28                             | 25        | 27           | 10.9               |
| Liguria. . .       | 14   | 12        | 13           | 4.7                | 21                             | 21        | 21           | 11.3               | 12              | 10        | 11           | 4.2                | 18                             | 17        | 18           | 9.3                | 13              | 12        | 12           | 4.3                | 19                             | 17        | 18           | 10.3               |
| Lombardia. . .     | 19   | 16        | 18           | 5.9                | 28                             | 23        | 26           | 11.6               | 17              | 15        | 16           | 5.2                | 27                             | 21        | 24           | 9.9                | 19              | 17        | 18           | 5.5                | 29                             | 20        | 25           | 10.0               |
| Veneto. . .        | 16   | 14        | 15           | 6.7                | 18                             | 17        | 17           | 8.1                | 14              | 12        | 13           | 5.5                | 19                             | 14        | 16           | 7.4                | 15              | 14        | 14           | 5.5                | 25                             | 24        | 24           | 11.2               |
| Emilia. . .        | 18   | 16        | 17           | 8.3                | 21                             | 16        | 19           | 9.8                | 15              | 14        | 15           | 6.7                | 17                             | 15        | 16           | 8.3                | 16              | 14        | 15           | 6.8                | 19                             | 16        | 17           | 8.4                |
| Toscana. . .       | 14   | 13        | 13           | 6.2                | 20                             | 20        | 20           | 10.8               | 12              | 11        | 11           | 5.4                | 14                             | 14        | 14           | 7.2                | 13              | 12        | 13           | 5.1                | 16                             | 15        | 15           | 7.0                |
| Marche. . .        | 16   | 15        | 16           | 7.6                | 21                             | 20        | 20           | 10.1               | 13              | 13        | 13           | 6.6                | 19                             | 17        | 18           | 10.8               | 14              | 13        | 14           | 5.3                | 18                             | 20        | 19           | 8.8                |
| Umbria. . .        | 16   | 14        | 15           | 7.2                | 23                             | 23        | 23           | 13.2               | 13              | 13        | 13           | 5.7                | 20                             | 17        | 19           | 7.9                | 15              | 13        | 14           | 5.2                | 22                             | 21        | 21           | 9.0                |
| Lazio. . .         | 14   | 12        | 13           | 5.5                | 14                             | 19        | 16           | 7.8                | 13              | 11        | 12           | 4.5                | 14                             | 18        | 16           | 7.6                | 13              | 11        | 12           | 4.3                | 19                             | 20        | 19           | 8.3                |
| Abruzzi e Molise   | 17   | 15        | 16           | 6.5                | 34                             | 37        | 35           | 14.6               | 14              | 13        | 13           | 4.9                | 32                             | 33        | 33           | 12.2               | 15              | 15        | 15           | 5.2                | 47                             | 38        | 42           | 16.1               |
| Campania. . .      | 15   | 14        | 15           | 4.7                | 29                             | 26        | 27           | 13.0               | 13              | 12        | 12           | 4.0                | 26                             | 35        | 31           | 14.7               | 16              | 15        | 16           | 4.4                | 32                             | 35        | 34           | 16.1               |
| Puglie. . .        | 18   | 16        | 17           | 5.1                | 24                             | 29        | 26           | 10.4               | 15              | 14        | 15           | 4.4                | 27                             | 32        | 30           | 11.1               | 17              | 15        | 16           | 4.4                | 33                             | 37        | 35           | 11.9               |
| Basilicata. . .    | 16   | 16        | 16           | 5.6                | 24                             | 27        | 25           | 10.5               | 15              | 15        | 15           | 4.8                | 21                             | 21        | 21           | 11.3               | 17              | 17        | 17           | 5.5                | 34                             | 11        | 21           | 10.1               |
| Calabrie. . .      | 14   | 13        | 13           | 4.9                | 29                             | 44        | 36           | 16.0               | 12              | 12        | 12           | 4.3                | 33                             | 43        | 38           | 15.6               | 14              | 13        | 13           | 4.3                | 35                             | 47        | 41           | 16.1               |
| Sicilia. . .       | 17   | 16        | 16           | 4.6                | 23                             | 36        | 29           | 13.7               | 16              | 15        | 15           | 3.9                | 27                             | 34        | 31           | 14.5               | 18              | 17        | 17           | 4.1                | 28                             | 40        | 34           | 14.3               |
| Sardègna. . .      | 15   | 13        | 14           | 4.7                | 21                             | 15        | 18           | 7.5                | 12              | 11        | 11           | 4.0                | 13                             | 16        | 14           | 5.5                | 14              | 12        | 13           | 4.1                | 19                             | 17        | 18           | 5.4                |
| <b>REGNO. . .</b>  | <b>16</b>                                      | <b>14</b> | <b>15</b>    | <b>5.8</b>         | <b>22</b>                      | <b>23</b> | <b>22</b>    | <b>10.7</b>        | <b>14</b>       | <b>13</b> | <b>14</b>    | <b>4.9</b>         | <b>21</b>                      | <b>22</b> | <b>21</b>    | <b>9.8</b>         | <b>16</b>       | <b>15</b> | <b>15</b>    | <b>5.0</b>         | <b>24</b>                      | <b>24</b> | <b>24</b>    | <b>10.5</b>        |

Un terzo dei bambini legittimi morti entro il primo anno d'età non avevano oltrepassato il primo mese di vita; infatti nel 1911 su 100 nati di questa categoria ne morirono nel Regno 15 nel primo anno di età, di cui 5 di non oltre un mese.

Nell'Emilia, nelle Marche, nel Veneto, nella Toscana e nell'Umbria la proporzione dei bambini legittimi morti nel primo mese, durante l'anno 1911, fu più del terzo di quella dei morti in tutto il primo anno; mentre nella Sicilia, nelle Puglie, nella Campania e nella Lombardia si mantenne al di sotto di un terzo.

Fra gli illegittimi la mortalità avvenuta nel primo mese di vita fu al disotto della metà di quella che si ebbe nel primo anno di età; nel 1911 ne morirono nel primo gruppo 10.5 e nel secondo 24 per 100 nati. La Liguria, l'Emilia, la Basilicata, la Toscana, le Marche, il Veneto e la Campania diedero, nel 1911, in rapporto alla mortalità del primo anno, le proporzioni più alte di morti di non oltre un mese; mentre le proporzioni più basse furono date dai compartimenti della Sardegna, delle Puglie, degli Abruzzi e delle Calabrie.

### § VIII.

#### Morti classificati secondo l'età e la professione.

La tavola XI a pagina 67 dà una classificazione dei maschi morti dopo aver raggiunto l'età di 15 anni compiuti, per gruppi di età di dieci in dieci anni e per professioni.

La professione fu indicata secondo le dichiarazioni fatte dai parenti del defunto, e questi, nei casi d'individui di età avanzata, hanno molte volte dichiarata la professione che il defunto esercitava quando era in età più valida. Infatti, si trovano, per esempio, segnati nelle classi degli impiegati, dei maestri, delle guardie doganali o daziarie o carcerarie, dei marinai, ecc., parecchi individui morti in età di oltre 80 anni.

Convien inoltre tener presenti altre due cause di possibili errori nel giudicare del grado di salubrità delle varie professioni. Alcune professioni, come quelle di medico, avvocato, notaio, ingegnere, sacerdote, richiedono una carriera preparatoria assai lunga, e quindi non possono essere esercitate che da individui che abbiano almeno 23 o 24 anni di età; e per queste professioni non vi possono essere morti di età più giovane, mentre si hanno molti morti fra 15 e 20 anni tra gli agricoltori, i marinai, i tipografi. D'altra parte, non pochi individui, lungo la loro vita, cambiano professione, sia per un miglioramento delle loro condizioni finanziarie, sia perchè, col progredire negli anni, devono procurarsi una occupazione meno faticosa. Si troveranno perciò pochi morti oltre il 70° anno di età fra i commessi di negozio, non perchè siano morti quasi tutti in età più giovane, ma perchè parecchi col tempo sono diventati padroni e nell'atto di morte sono registrati come negozianti. Così parecchi facchini e marinai vecchi sono ridotti alla condizione di bracciante; quasi tutti gli impiegati, i maestri, le guardie e i ferrovieri e tramvieri sono passati a quell'età nella categoria dei pensionati o esercitano altra professione più adatta alla loro età.

Premesse queste avvertenze, possiamo dalla classificazione dei morti per professioni in rapporto all'età argomentare, in via approssimativa, in quali professioni sia

maggiore il numero dei morti in giovane età, ed in quali altre prevalgano per numero le morti di individui d'età avanzata.

Limitando l'indagine agli individui di sesso maschile morti in età di oltre 25 anni nel 1911, questi sono stati classificati per professioni e per gruppi di età, e nel prospetto seguente si è indicato quanti di essi avessero oltrepassato il 65° anno. Si è trovato così, che, mentre su 100 morti di qualsiasi professione, in età di oltre 25 anni, 56 avevano varcato il 65° anno, fra i sacerdoti e i monaci la proporzione era di 68, fra i proprietari e benestanti pure di 68, fra gli agricoltori di 62, fra i marinari e fra gli impiegati e pensionati civili di 58; all'opposto tra i ferrovieri e tramvieri essa era soltanto di 16, tra i macchinisti e fuochisti di 20, tra gli infermieri di 23, tra i commessi e ragionieri di 28, tra i fattorini postali e telegrafici di 29, tra i tipografi di 31, ecc.

**Maschi morti in età di 65 anni compiuti ed oltre, classificati secondo la professione per 100 morti da 25 anni in su della medesima professione, negli anni 1909, 1910 e 1911.**

Prospetto XLV.

| PROFESSIONI | MASCHI MORTI<br>in età di 65 anni<br>ed oltre<br>negli anni |      |      | PROFESSIONI | MASCHI MORTI<br>in età di 65 anni<br>ed oltre<br>negli anni |      |      |
|-------------|---|------|------|-------------|---|------|------|
|             | 1909  | 1910 | 1911 |             | 1909  | 1910 | 1911 |

CIFRE PROPORZIONALI A 100 MASCHI MORTI IN ETÀ DA 25 ANNI IN SU.

| Di qualsiasi professione . . . . .                         | 54 | 55 | 56 | <b>Minimi.</b>                                  |    |    |    |
|--|----|----|----|---|----|----|----|
|  |    |    |    | Ferrovieri e tramvieri . . . . .                | 14 | 18 | 16 |
|  |    |    |    | Macchinisti e fuochisti . . . . .               | 20 | 17 | 20 |
|  |    |    |    | Infermieri . . . . .                            | 30 | 27 | 23 |
|  |    |    |    | Commessi e ragionieri . . . . .                 | 27 | 26 | 28 |
| <b>Massimi.</b>  |    |    |    | Fattorini postali e telegrafici . . . . .       | 30 | 29 | 29 |
|  |    |    |    | Tipografi, legatori, litografi . . . . .        | 30 | 28 | 31 |
|  |    |    |    | Camerieri d'esercizi pubblici . . . . .         | 26 | 29 | 31 |
| Sacerdoti, monaci, chierici . . . . .                      | 67 | 69 | 68 | Vetrai e fabbricanti conterie . . . . .         | 31 | 36 | 31 |
|  |    |    |    | Corpi armati (escluso l'esercito) . . . . .     | 30 | 31 | 34 |
|  |    |    |    | Minatori, marmisti, cavatori . . . . .          | 30 | 34 | 35 |
| Proprietari, benestanti, capitalisti . . . . .             | 65 | 66 | 68 | Trattori, vinai, osti, liquoristi . . . . .     | 37 | 39 | 37 |
|  |    |    |    | Orefici, orologiai, gioiellieri . . . . .       | 37 | 35 | 38 |
|  |    |    |    | Tappezzieri e materassai . . . . .              | 41 | 39 | 39 |
| Agricoltori, boscaioli, carbonai . . . . .                 | 60 | 61 | 62 | Facchini, lavandai, spazzini . . . . .          | 36 | 40 | 41 |
|  |    |    |    | Maestri e professori . . . . .                  | 43 | 42 | 41 |
|  |    |    |    | Fabbri, meccanici, arrotini . . . . .           | 40 | 39 | 42 |
| Marinari, pescatori, barcaioli . . . . .                   | 59 | 54 | 58 | Barbieri . . . . .                              | 40 | 40 | 42 |
|  |    |    |    | Fabbricanti ed operai non specificati . . . . . | 39 | 42 | 42 |
|  |    |    |    | Cocchieri, stallieri, carrettieri . . . . .     | 40 | 40 | 43 |
| Impiegati pubblici e privati e pensionati civili . . . . . | 56 | 56 | 58 | Macellai, pizzicagnoli, trippaioli . . . . .    | 38 | 41 | 43 |
|  |    |    |    | Fornaciai, vasai . . . . .                      | 45 | 48 | 43 |

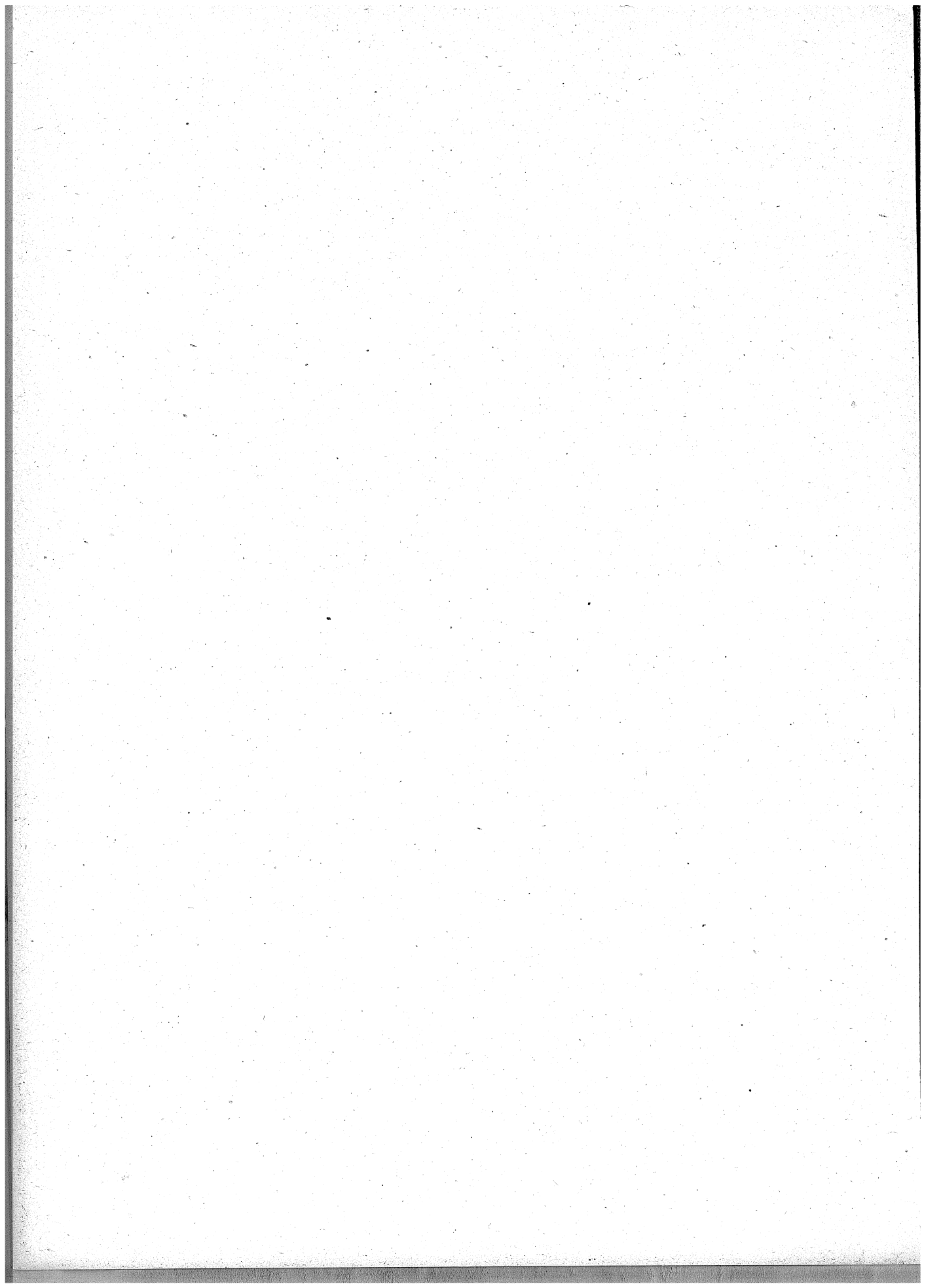

# TAVOLE

---

TAVOLA I. — MOVIMENTO GENERALE  
A. Per cir

Anno 1911.

| CIRCONDARI                      | MATRIMONI | NATI - VIVI             |        |           |  |   |        |           |  |   |  |
|---------------------------------|-----------|-------------------------|--------|-----------|--|---|--------|-----------|--|---|--|
|                                 |           | Totale<br>dei nati-vivi | MASCHI |           |  |   |        | FEMMINE   |  |   |  |
|                                 |           |                         | Totale | Legittimi | Illegittimi<br>riconosciuti<br>da uno<br>o da entrambi<br>i genitori | Illegittimi<br>non<br>riconosciuti<br>e nati<br>di stato civile<br>ignoto | Totale | Legittime | Illegittime<br>riconosciute<br>da uno<br>o da entrambi<br>i genitori | Illegittime<br>non<br>riconosciute<br>e nate<br>di stato civile<br>ignoto |  |
| <b>Alessandria</b> . . . . .    | 1265      | 3725                    | 1928   | 1888      | 15   | 25  | 1797   | 1752      | 16   | 29  |  |
| Acqui . . . . .                 | 1012      | 3519                    | 1785   | 1764      | 8  | 13  | 1734   | 1720      | 4  | 10  |  |
| Asti . . . . .                  | 1499      | 4791                    | 2533   | 2505      | 7  | 21  | 2258   | 2241      | ..   | 17  |  |
| Casale Monferrato . . . . .     | 1168      | 3526                    | 1808   | 1797      | 7  | 4   | 1718   | 1710      | 4  | 4   |  |
| Novi Ligure . . . . .           | 672       | 2665                    | 1347   | 1334      | 3  | 10  | 1318   | 1311      | 2  | 5   |  |
| Tortona . . . . .               | 517       | 1894                    | 976    | 965       | 3  | 8   | 918    | 906       | 3  | 9   |  |
| <b>Cuneo</b> . . . . .          | 1237      | 5187                    | 2645   | 2571      | 15   | 59  | 2542   | 2486      | 10   | 46  |  |
| Alba . . . . .                  | 1111      | 4384                    | 2262   | 2238      | 8  | 16  | 2122   | 2108      | 2  | 12  |  |
| Mondovi . . . . .               | 1103      | 4209                    | 2114   | 2070      | 6  | 38  | 2095   | 2060      | 6  | 29  |  |
| Saluzzo . . . . .               | 1033      | 4354                    | 2288   | 2237      | 12   | 39  | 2066   | 2025      | 7  | 34  |  |
| <b>Novara</b> . . . . .         | 2233      | 6581                    | 3298   | 3206      | 25   | 67  | 3283   | 3218      | 20   | 45  |  |
| Biella . . . . .                | 1269      | 3184                    | 1639   | 1575      | 58   | 6   | 1545   | 1492      | 49   | 4   |  |
| Domodossola . . . . .           | 282       | 1197                    | 568    | 531       | 24   | 13  | 629    | 592       | 25   | 12  |  |
| Pallanza . . . . .              | 645       | 2149                    | 1078   | 1053      | 13   | 12  | 1071   | 1050      | 14   | 7   |  |
| Varallo . . . . .               | 247       | 708                     | 340    | 320       | 13   | 7   | 368    | 339       | 20   | 9   |  |
| Vercelli . . . . .              | 1293      | 3252                    | 1674   | 1645      | 6  | 23  | 1578   | 1555      | 4  | 19  |  |
| <b>Torino</b> . . . . .         | 5257      | 15078                   | 7818   | 7423      | 369  | 26  | 7260   | 6828      | 400  | 32  |  |
| Aosta . . . . .                 | 444       | 1929                    | 1003   | 924       | 63   | 16  | 926    | 837       | 60   | 29  |  |
| Ivrea . . . . .                 | 1187      | 3555                    | 1819   | 1769      | 38   | 12  | 1736   | 1685      | 42   | 9   |  |
| Pinerolo . . . . .              | 856       | 3170                    | 1658   | 1628      | 16   | 14  | 1512   | 1484      | 18   | 10  |  |
| Susa . . . . .                  | 672       | 2200                    | 1133   | 1118      | 9  | 6   | 1067   | 1046      | 15   | 6   |  |
| <b>Genova</b> . . . . .         | 3804      | 13906                   | 7102   | 6670      | 299  | 133   | 6804   | 6397      | 274  | 133   |  |
| Albenga . . . . .               | 351       | 1317                    | 657    | 629       | 8  | 20  | 660    | 641       | 8  | 11  |  |
| Chiavari . . . . .              | 666       | 2791                    | 1385   | 1357      | 11   | 17  | 1406   | 1376      | 12   | 18  |  |
| Savona . . . . .                | 913       | 3590                    | 1833   | 1756      | 36   | 41  | 1757   | 1687      | 38   | 32  |  |
| Spezia . . . . .                | 1129      | 4619                    | 2421   | 2317      | 84   | 20  | 2198   | 2101      | 73   | 24  |  |
| <b>Porto Maurizio</b> . . . . . | 329       | 1148                    | 595    | 562       | 11   | 22  | 553    | 528       | 12   | 13  |  |
| San Remo . . . . .              | 654       | 1884                    | 972    | 914       | 34   | 24  | 912    | 859       | 38   | 15  |  |
| <b>Bergamo</b> . . . . .        | 2263      | 13051                   | 6736   | 6660      | 18   | 58  | 6315   | 6254      | 15   | 46  |  |
| Clusone . . . . .               | 542       | 3234                    | 1609   | 1606      | 2  | 1   | 1625   | 1620      | 2  | 3   |  |
| Treviglio . . . . .             | 977       | 5828                    | 3059   | 3052      | 2  | 5   | 2769   | 2765      | 2  | 2   |  |

DELLA POPOLAZIONE NELL'ANNO 1911.  
condari.

Anno 1911.

| Totale<br>dei nati-morti | NATI-MORTI |           |  |         |           |  | MORTI  |         |        | FIGLI NATURALI<br>LEGITTIMATI |         | CIRCONDARI         |
|--------------------------|------------|-----------|--|---------|-----------|--|--------|---------|--------|-------------------------------|---------|--------------------|
|                          | MASCHI     |           |  | FEMMINE |           |  | Maschi | Femmine | Totale | Maschi                        | Femmine |                    |
|                          | Totale     | Legittimi | Illegittimi<br>o nati morti<br>di stato civile<br>ignoto | Totale  | Legittime | Illegittime<br>e nate morte<br>di stato civile<br>ignoto |        |         |        |                               |         |                    |
| 84                       | 49         | 49        | ..   | 35      | 33        | 2  | 1567   | 1440    | 3007   | 5                             | 8       | Alessandria.       |
| 178                      | 95         | 94        | 1  | 83      | 81        | 2  | 1253   | 1202    | 2455   | ..                            | 2       | Acqui.             |
| 152                      | 75         | 75        | ..   | 77      | 77        | ..   | 1715   | 1572    | 3287   | 1                             | ..      | Asti.              |
| 113                      | 52         | 48        | 4  | 61      | 60        | 1  | 1401   | 1239    | 2640   | 4                             | 1       | Casale Monferrato. |
| 80                       | 54         | 54        | ..   | 26      | 26        | ..   | 912    | 926     | 1838   | 3                             | 3       | Novi Ligure.       |
| 47                       | 20         | 20        | ..   | 27      | 27        | ..   | 698    | 611     | 1304   | 1                             | 1       | Tortona.           |
| 238                      | 142        | 138       | 4  | 96      | 92        | 4  | 2064   | 2037    | 4101   | 5                             | 4       | Cuneo.             |
| 203                      | 117        | 114       | 3  | 86      | 82        | 4  | 1472   | 1401    | 2873   | 1                             | 2       | Ajba.              |
| 192                      | 107        | 103       | 4  | 85      | 81        | 4  | 1631   | 1583    | 3214   | 4                             | 10      | Mondovi.           |
| 216                      | 128        | 123       | 5  | 88      | 87        | 1  | 1556   | 1525    | 3081   | 13                            | 5       | Saluzzo.           |
| 184                      | 100        | 95        | 5  | 84      | 82        | 2  | 2310   | 2239    | 4549   | 3                             | 1       | Novara.            |
| 141                      | 78         | 74        | 4  | 63      | 58        | 5  | 1407   | 1399    | 2806   | 7                             | 8       | Biella.            |
| 52                       | 30         | 28        | 2  | 22      | 22        | ..   | 395    | 448     | 843    | 4                             | 5       | Domodossola.       |
| 106                      | 61         | 57        | 4  | 45      | 43        | 2  | 768    | 869     | 1637   | 3                             | 5       | Pallanza.          |
| 36                       | 20         | 20        | ..   | 16      | 15        | 1  | 315    | 343     | 658    | 1                             | 2       | Varallo.           |
| 92                       | 49         | 46        | 3  | 43      | 39        | 4  | 1203   | 1282    | 2485   | ..                            | 5       | Vercelli.          |
| 670                      | 362        | 328       | 34   | 308     | 274       | 34   | 6648   | 6378    | 13026  | 77                            | 74      | Torino.            |
| 85                       | 51         | 42        | 9  | 34      | 29        | 5  | 920    | 869     | 1789   | 14                            | 12      | Aosta.             |
| 148                      | 94         | 89        | 5  | 54      | 47        | 7  | 1668   | 1745    | 3413   | 6                             | 1       | Ivrea.             |
| 138                      | 87         | 84        | 3  | 51      | 50        | 1  | 1254   | 1226    | 2480   | 3                             | 4       | Pinerolo.          |
| 81                       | 55         | 53        | 2  | 26      | 26        | ..   | 906    | 916     | 1822   | 8                             | 6       | Susa.              |
| 793                      | 464        | 419       | 45   | 329     | 293       | 36   | 5842   | 5807    | 11649  | 116                           | 103     | Genova.            |
| 70                       | 44         | 41        | 3  | 26      | 24        | 2  | 517    | 508     | 1025   | 1                             | 3       | Albenga.           |
| 106                      | 60         | 56        | 4  | 46      | 45        | 1  | 939    | 1046    | 1985   | 4                             | 3       | Chiavari.          |
| 166                      | 83         | 76        | 7  | 83      | 80        | 3  | 1073   | 1131    | 2204   | 10                            | 11      | Savona.            |
| 286                      | 163        | 138       | 25   | 123     | 109       | 14   | 1452   | 1343    | 2795   | 50                            | 50      | Spezia.            |
| 57                       | 35         | 34        | 1  | 22      | 21        | 1  | 556    | 594     | 1150   | 10                            | 2       | Porto Maurizio.    |
| 78                       | 43         | 40        | 3  | 35      | 32        | 3  | 877    | 823     | 1700   | 13                            | 12      | San Remo.          |
| 491                      | 284        | 283       | 1  | 207     | 201       | 6  | 4269   | 4095    | 8364   | 6                             | 8       | Bergamo.           |
| 143                      | 81         | 81        | ..   | 62      | 62        | ..   | 1019   | 1087    | 2106   | 1                             | 2       | Clusone.           |
| 211                      | 119        | 119       | ..   | 92      | 91        | 1  | 1917   | 1863    | 3780   | 2                             | 1       | Treviglio.         |



Segue TAVOLA I. — MOVIMENTO GENERALE  
A. Per cir

Anno 1911.

| CIRCONDARI                           | MATRIMONI | NATI-VIVI               |        |           |  |   |        |           |  |   |  |
|--------------------------------------|-----------|-------------------------|--------|-----------|--|---|--------|-----------|--|---|--|
|                                      |           | Totale<br>dei nati-vivi | MASCHI |           |  |   |        | FEMMINE   |  |   |  |
|                                      |           |                         | Totale | Legittimi | Illegittimi<br>riconosciuti<br>da uno<br>o da entrambi<br>i genitori | Illegittimi<br>non<br>riconosciuti<br>e nati<br>di stato civile<br>ignoto | Totale | Legittime | Illegittime<br>riconosciute<br>da uno<br>o da entrambi<br>i genitori | Illegittime<br>non<br>riconosciute<br>e nate<br>di stato civile<br>ignoto |  |
| <b>Brescia</b> . . . . .             | 2045      | 10314                   | 5288   | 5128      | 66   | 94  | 5026   | 4891      | 62   | 73  |  |
| Breno . . . . .                      | 458       | 2658                    | 1355   | 1325      | 9  | 21  | 1303   | 1268      | 5  | 30  |  |
| Chiari . . . . .                     | 682       | 3855                    | 1953   | 1946      | 5  | 2   | 1902   | 1888      | 10   | 4   |  |
| Salò . . . . .                       | 536       | 2176                    | 1123   | 1099      | 15   | 9   | 1053   | 1038      | 9  | 6   |  |
| Verolanuova . . . . .                | 463       | 2326                    | 1204   | 1196      | 5  | 3   | 1122   | 1107      | 11   | 4   |  |
| <b>Como</b> . . . . .                | 2165      | 9143                    | 4718   | 4654      | 24   | 40  | 4425   | 4362      | 21   | 42  |  |
| Lecco . . . . .                      | 1054      | 5360                    | 2773   | 2770      | 1  | 2   | 2587   | 2579      | 5  | 3   |  |
| Varese . . . . .                     | 1403      | 4594                    | 2358   | 2340      | 16   | 2   | 2236   | 2208      | 18   | 10  |  |
| <b>Cremona</b> . . . . .             | 1370      | 5748                    | 2971   | 2885      | 23   | 63  | 2777   | 2679      | 19   | 79  |  |
| Casalmaggiore . . . . .              | 325       | 1213                    | 603    | 588       | 2  | 13  | 610    | 597       | 6  | 7   |  |
| Crema . . . . .                      | 792       | 3946                    | 2069   | 2041      | 1  | 27  | 1877   | 1846      | 2  | 29  |  |
| <b>Mantova (provincia)</b> . . . . . | 2556      | 11388                   | 5772   | 5013      | 480  | 279   | 5616   | 4933      | 405  | 278   |  |
| <b>Milano</b> . . . . .              | 6634      | 24135                   | 12339  | 11519     | 659  | 161   | 11796  | 10960     | 676  | 160   |  |
| Abbiategrosso . . . . .              | 1066      | 4895                    | 2463   | 2457      | 2  | 4   | 2432   | 2426      | 2  | 4   |  |
| Gallarate . . . . .                  | 1871      | 8946                    | 4596   | 4569      | 19   | 8   | 4350   | 4336      | 7  | 7   |  |
| Lodi . . . . .                       | 1322      | 5762                    | 2901   | 2881      | 4  | 16  | 2861   | 2833      | 6  | 22  |  |
| Monza . . . . .                      | 2142      | 11880                   | 6072   | 6050      | 13   | 9   | 5808   | 5788      | 9  | 11  |  |
| <b>Pavia</b> . . . . .               | 1085      | 4425                    | 2310   | 2231      | 8  | 71  | 2115   | 2042      | 10   | 63  |  |
| Bobbio . . . . .                     | 286       | 1087                    | 570    | 564       | 1  | 5   | 517    | 512       | 1  | 4   |  |
| Mortara . . . . .                    | 1360      | 3488                    | 1750   | 1729      | 8  | 13  | 1738   | 1711      | 12   | 15  |  |
| Voghera . . . . .                    | 915       | 3620                    | 1856   | 1831      | 12   | 13  | 1764   | 1725      | 11   | 28  |  |
| <b>Sondrio</b> . . . . .             | 905       | 4218                    | 2192   | 2147      | 17   | 28  | 2026   | 1976      | 17   | 33  |  |
| <b>Belluno (provincia)</b> . . . . . | 1548      | 7103                    | 3693   | 3589      | 91   | 13  | 3410   | 3315      | 80   | 15  |  |
| <b>Padova (id.)</b> . . . . .        | 3649      | 19740                   | 10220  | 9595      | 443  | 182   | 9520   | 8859      | 507  | 154   |  |
| <b>Rovigo (id.)</b> . . . . .        | 2089      | 10200                   | 5225   | 4434      | 736  | 55  | 4975   | 4256      | 666  | 53  |  |
| <b>Treviso (id.)</b> . . . . .       | 3454      | 18706                   | 9666   | 9330      | 252  | 84  | 9040   | 8750      | 220  | 70  |  |
| <b>Udine (id.)</b> . . . . .         | 4991      | 24613                   | 12625  | 12163     | 306  | 156   | 11988  | 11546     | 302  | 140   |  |
| <b>Venezia (id.)</b> . . . . .       | 3447      | 17131                   | 8763   | 7913      | 653  | 197   | 8368   | 7522      | 668  | 178   |  |
| <b>Verona (id.)</b> . . . . .        | 3255      | 14964                   | 7937   | 7674      | 153  | 110   | 7027   | 6797      | 114  | 116   |  |
| <b>Vicenza (id.)</b> . . . . .       | 3608      | 18034                   | 9211   | 8912      | 166  | 133   | 8823   | 8581      | 124  | 118   |  |

DELLA POPOLAZIONE NELL'ANNO 1911.  
condari.

Anno 1911.

| Totale<br>dei natimorti | NATI-MORTI |           |   |         |           |  | MORTI  |         |        | FIGLI NATURALI<br>LEGITTIMATI |         | CIRCONDARI           |
|-------------------------|------------|-----------|---|---------|-----------|--|--------|---------|--------|-------------------------------|---------|----------------------|
|                         | MASCHI     |           |   | FEMMINE |           |  | Maschi | Femmine | Totale | Maschi                        | Femmine |                      |
|                         | Totale     | Legittimi | Illegittimi<br>e natimorti<br>di stato civile<br>ignoto | Totale  | Legittime | Illegittime<br>e nate morte<br>di stato civile<br>ignoto |        |         |        |                               |         |                      |
| 481                     | 272        | 255       | 17  | 209     | 195       | 14   | 3530   | 3286    | 6816   | 19                            | 12      | Brescia.             |
| 103                     | 60         | 59        | 1   | 43      | 42        | 1  | 851    | 916     | 1767   | 8                             | 2       | Breno.               |
| 154                     | 98         | 92        | 1   | 61      | 59        | 2  | 1195   | 1069    | 2264   | 1                             | 2       | Chiari.              |
| 112                     | 59         | 59        | ..  | 53      | 50        | 3  | 697    | 661     | 1358   | 12                            | 14      | Salò.                |
| 86                      | 43         | 43        | ..  | 43      | 43        | ..   | 739    | 691     | 1430   | 6                             | 5       | Verolanuova.         |
| 409                     | 242        | 237       | 5   | 167     | 163       | 4  | 3191   | 3128    | 6319   | 7                             | 6       | Como.                |
| 210                     | 127        | 127       | ..  | 83      | 82        | 1  | 1907   | 1763    | 3670   | 1                             | 2       | Lecco.               |
| 158                     | 89         | 86        | 3   | 69      | 68        | 1  | 1638   | 1710    | 3348   | 1                             | 5       | Varese.              |
| 261                     | 145        | 145       | ..  | 116     | 112       | 4  | 2106   | 1950    | 4056   | 15                            | 16      | Cremona.             |
| 43                      | 21         | 21        | ..  | 22      | 20        | 2  | 398    | 416     | 814    | 6                             | 3       | Casalmaggiore.       |
| 130                     | 74         | 74        | ..  | 56      | 55        | 1  | 1300   | 1213    | 2513   | 2                             | 2       | Crema.               |
| 656                     | 377        | 326       | 51  | 279     | 236       | 43   | 3826   | 3424    | 7250   | 247                           | 188     | Mantova (provincia). |
| 906                     | 529        | 457       | 72  | 377     | 336       | 41   | 9355   | 8637    | 17992  | 128                           | 125     | Milano.              |
| 167                     | 98         | 98        | ..  | 69      | 69        | ..   | 1625   | 1483    | 3108   | 3                             | 1       | Abbiategrasso.       |
| 287                     | 159        | 159       | ..  | 128     | 126       | 2  | 2676   | 2599*   | 5275   | 4                             | 7       | Gallarate.           |
| 215                     | 127        | 124       | 3   | 83      | 87        | 1  | 1926   | 1977    | 3903   | ..                            | 4       | Lodi.                |
| 377                     | 218        | 216       | 2   | 159     | 157       | 2  | 4305   | 4001    | 8306   | 2                             | 6       | Monza.               |
| 179                     | 102        | 97        | 5   | 77      | 74        | 3  | 1666   | 1632    | 3298   | 5                             | 9       | Pavia.               |
| 36                      | 23         | 22        | 1   | 13      | 13        | ..   | 400    | 366     | 766    | ..                            | ..      | Bobbio.              |
| 98                      | 51         | 46        | 5   | 47      | 46        | 1  | 1304   | 1272    | 2576   | 3                             | ..      | Mortara.             |
| 127                     | 78         | 76        | 2   | 49      | 47        | 2  | 1371   | 1243    | 2614   | 5                             | 2       | Voghera.             |
| 199                     | 111        | 105       | 6   | 88      | 84        | 4  | 1417   | 1502    | 2919   | 22                            | 16      | Sondrio.             |
| 285                     | 128        | 115       | 13  | 107     | 102       | 5  | 1954   | 2021    | 3975   | 60                            | 42      | Belluno (provincia). |
| 728                     | 411        | 380       | 31  | 317     | 277       | 40   | 5248   | 4900    | 10148  | 263                           | 241     | Padova (id.).        |
| 412                     | 288        | 196       | 42  | 174     | 154       | 20   | 2742   | 2580    | 5322   | 450                           | 397     | Rovigo (id.).        |
| 580                     | 323        | 312       | 11  | 257     | 246       | 11   | 4418   | 4186    | 8604   | 138                           | 130     | Treviso (id.).       |
| 885                     | 493        | 462       | 31  | 392     | 367       | 25   | 6641   | 6400    | 13041  | 247                           | 242     | Udine (id.).         |
| 566                     | 310        | 257       | 53  | 256     | 219       | 37   | 5006   | 4717    | 9723   | 447                           | 396     | Venezia (id.).       |
| 618                     | 353        | 336       | 17  | 265     | 253       | 12   | 4472   | 4242    | 8714   | 84                            | 73      | Verona (id.).        |
| 693                     | 414        | 400       | 14  | 279     | 278       | 6  | 4721   | 4688    | 9404   | 99                            | 107     | Vicenza (id.).       |

Segue TAVOLA I. — MOVIMENTO GENERALE  
A. Per cir

Anno 1911.

| CIRCONDARI                          | MATRIMONI | NATI - VIVI             |        |           |  |   |        |           |  |   |  |
|-------------------------------------|-----------|-------------------------|--------|-----------|--|---|--------|-----------|--|---|--|
|                                     |           | Totale<br>dei nati-vivi | MASCHI |           |  |   |        | FEMMINE   |  |   |  |
|                                     |           |                         | Totale | Legittimi | Illegittimi<br>riconosciuti<br>da uno<br>o da entrambi<br>i genitori | Illegittimi<br>non<br>riconosciuti<br>e nati<br>di stato civile<br>ignoto | Totale | Legittime | Illegittime<br>riconosciute<br>da uno<br>o da entrambi<br>i genitori | Illegittime<br>non<br>riconosciute<br>e nate<br>di stato civile<br>ignoto |  |
| <b>Bologna</b> . . . . .            | 3944      | 12589                   | 6539   | 5769      | 564  | 206   | 6050   | 5318      | 541  | 191   |  |
| Imola . . . . .                     | 677       | 2713                    | 1396   | 1283      | 85   | 28  | 1317   | 1213      | 83   | 21  |  |
| Vergato . . . . .                   | 556       | 2280                    | 1182   | 1090      | 64   | 28  | 1098   | 1018      | 66   | 14  |  |
| <b>Ferrara</b> . . . . .            | 1480      | 8169                    | 4179   | 2958      | 1084   | 137   | 3990   | 2798      | 1027   | 165   |  |
| Cento . . . . .                     | 301       | 1350                    | 690    | 629       | 58   | 3   | 660    | 605       | 50   | 5   |  |
| Comacchio . . . . .                 | 395       | 2418                    | 1243   | 946       | 273  | 24  | 1175   | 900       | 260  | 15  |  |
| <b>Forlì</b> . . . . .              | 745       | 2735                    | 1425   | 1196      | 201  | 28  | 1310   | 1094      | 187  | 29  |  |
| Cesena . . . . .                    | 940       | 3968                    | 2048   | 1733      | 292  | 23  | 1920   | 1662      | 235  | 23  |  |
| Rimini . . . . .                    | 993       | 4253                    | 2210   | 2012      | 176  | 22  | 2043   | 1855      | 166  | 22  |  |
| <b>Modena</b> . . . . .             | 1526      | 7641                    | 3877   | 3540      | 219  | 118   | 3764   | 3462      | 203  | 99  |  |
| Mirandola . . . . .                 | 548       | 2806                    | 1429   | 1266      | 124  | 39  | 1377   | 1232      | 123  | 22  |  |
| Pavullo nel Frignano . . . . .      | 568       | 2580                    | 1311   | 1224      | 53   | 34  | 1269   | 1195      | 41   | 33  |  |
| <b>Parma</b> . . . . .              | 1394      | 6253                    | 3162   | 2922      | 39   | 201   | 3096   | 2811      | 64   | 221   |  |
| Borgo San Donnino . . . . .         | 729       | 3415                    | 1742   | 1673      | 18   | 51  | 1673   | 1613      | 27   | 35  |  |
| Borgotaro . . . . .                 | 265       | 1112                    | 578    | 572       | 1  | 5   | 534    | 529       | 2  | 3   |  |
| <b>Piacenza</b> . . . . .           | 1218      | 5787                    | 3009   | 2879      | 27   | 103   | 2778   | 2684      | 19   | 75  |  |
| Fiorenzuola d'Arda . . . . .        | 521       | 2546                    | 1303   | 1273      | 6  | 24  | 1243   | 1221      | 7  | 15  |  |
| <b>Ravenna</b> . . . . .            | 802       | 2785                    | 1442   | 1259      | 154  | 29  | 1343   | 1171      | 146  | 26  |  |
| Faenza . . . . .                    | 591       | 1984                    | 1010   | 946       | 41   | 23  | 974    | 912       | 39   | 23  |  |
| Lugo . . . . .                      | 587       | 2100                    | 1080   | 979       | 92   | 9   | 1020   | 898       | 102  | 20  |  |
| <b>Reggio nell'Emilia</b> . . . . . | 1778      | 9041                    | 4595   | 4381      | 96   | 118   | 4446   | 4233      | 101  | 112   |  |
| Guastalla . . . . .                 | 590       | 2849                    | 1469   | 1337      | 86   | 46  | 1380   | 1258      | 67   | 55  |  |
| <b>Arezzo</b> . . . . .             | 2284      | 8856                    | 4620   | 4395      | 130  | 95  | 4236   | 4016      | 110  | 110   |  |
| <b>Firenze</b> . . . . .            | 5177      | 16877                   | 8674   | 8159      | 211  | 304   | 8203   | 7748      | 156  | 299   |  |
| Pistoia . . . . .                   | 1158      | 4066                    | 2073   | 1978      | 53   | 42  | 1993   | 1896      | 67   | 30  |  |
| Rocca San Casciano . . . . .        | 510       | 1951                    | 977    | 876       | 78   | 23  | 974    | 872       | 90   | 12  |  |
| San Miniato . . . . .               | 1101      | 3693                    | 1943   | 1835      | 89   | 19  | 1750   | 1641      | 90   | 19  |  |
| <b>Grosseto</b> . . . . .           | 1317      | 4655                    | 2416   | 2198      | 187  | 31  | 2239   | 2044      | 163  | 32  |  |
| <b>Livorno</b> . . . . .            | 716       | 2470                    | 1230   | 1141      | 69   | 20  | 1240   | 1139      | 65   | 36  |  |
| Portoferraio . . . . .              | 218       | 860                     | 449    | 435       | 12   | 2   | 411    | 389       | 20   | 2   |  |
| <b>Lucca</b> . . . . .              | 2393      | 9084                    | 4643   | 4470      | 85   | 88  | 4441   | 4256      | 103  | 82  |  |

DELLA POPOLAZIONE NELL'ANNO 1911.

condari.

Anno 1911.

| Totale<br>dei nati-morti | NATI - MORTI |           |  |         |           |  | MORTI  |         |        | FIGLI NATURALI<br>LEGITTIMATI |         | CIRCONDARI          |
|--------------------------|--------------|-----------|--|---------|-----------|--|--------|---------|--------|-------------------------------|---------|---------------------|
|                          | MASCHI       |           |  | FEMMINE |           |  | Maschi | Femmine | Totale | Maschi                        | Femmine |                     |
|                          | Totale       | Legittimi | Illegittimi<br>e nati morti<br>di stato civile<br>ignoto | Totale  | Legittime | Illegittime<br>e nate morte<br>di stato civile<br>ignoto |        |         |        |                               |         |                     |
| 494                      | 258          | 220       | 38   | 236     | 177       | 59   | 4127   | 3761    | 7888   | 357                           | 361     | Bologna.            |
| 91                       | 48           | 37        | 11   | 43      | 39        | 4  | 908    | 841     | 1749   | 69                            | 73      | Imola.              |
| 113                      | 65           | 56        | 9  | 48      | 40        | 8  | 583    | 513     | 1096   | 54                            | 61      | Vergato.            |
| 343                      | 182          | 125       | 57   | 161     | 108       | 53   | 2215   | 1999    | 4214   | 406                           | 368     | Ferrara.            |
| 86                       | 47           | 37        | 10   | 39      | 34        | 5  | 342    | 340     | 682    | 39                            | 34      | Cento.              |
| 92                       | 49           | 41        | 8  | 43      | 27        | 16   | 595    | 541     | 1136   | 102                           | 93      | Comacchio.          |
| 114                      | 60           | 50        | 10   | 54      | 38        | 16   | 843    | 804     | 1647   | 170                           | 134     | Forlì.              |
| 119                      | 67           | 61        | 6  | 52      | 42        | 10   | 1203   | 1106    | 2309   | 197                           | 147     | Cesena.             |
| 124                      | 75           | 67        | 8  | 49      | 43        | 6  | 1285   | 1162    | 2447   | 111                           | 124     | Rimini.             |
| 339                      | 195          | 180       | 15   | 144     | 127       | 17   | 2454   | 2297    | 4751   | 70                            | 73      | Modena.             |
| 115                      | 69           | 63        | 6  | 46      | 43        | 3  | 717    | 658     | 1375   | 6                             | 3       | Mirandola.          |
| 134                      | 69           | 67        | 2  | 65      | 63        | 2  | 781    | 740     | 1521   | 43                            | 36      | Pavullo nel Frign.  |
| 344                      | 197          | 171       | 26   | 147     | 136       | 11   | 1752   | 1621    | 3373   | 95                            | 84      | Parma.              |
| 140                      | 74           | 71        | 3  | 66      | 62        | 4  | 928    | 754     | 1682   | 130                           | 24      | Borgo San Donnino   |
| 66                       | 40           | 39        | 1  | 26      | 25        | 1  | 353    | 353     | 706    | 3                             | 5       | Borgotaro.          |
| 257                      | 186          | 131       | 5  | 121     | 119       | 2  | 2013   | 1801    | 3814   | 20                            | 30      | Piacenza.           |
| 128                      | 65           | 61        | 4  | 63      | 63        | ..   | 661    | 595     | 1256   | 8                             | 7       | Fiorenzuola d'Arda  |
| 135                      | 80           | 63        | 17   | 55      | 47        | 8  | 844    | 785     | 1629   | 69                            | 61      | Ravenna.            |
| 37                       | 21           | 20        | 1  | 16      | 16        | ..   | 695    | 621     | 1316   | 30                            | 32      | Faenza.             |
| 89                       | 55           | 46        | 7  | 36      | 34        | 2  | 705    | 602     | 1307   | 67                            | 45      | Lugo.               |
| 445                      | 238          | 221       | 17   | 207     | 199       | 8  | 2716   | 2421    | 5137   | 95                            | 79      | Reggio nell'Emilia. |
| 151                      | 84           | 77        | 7  | 67      | 55        | 12   | 812    | 728     | 1540   | 25                            | 28      | Guastalla.          |
| 517                      | 291          | 272       | 19   | 226     | 214       | 12   | 3000   | 2821    | 5821   | 111                           | 75      | Arezzo.             |
| 725                      | 430          | 406       | 24   | 295     | 273       | 22   | 6585   | 6073    | 12658  | 177                           | 125     | Firenze.            |
| 209                      | 112          | 100       | 12   | 97      | 91        | 6  | 1321   | 1300    | 2621   | 71                            | 59      | Pistoia.            |
| 99                       | 55           | 49        | 6  | 44      | 36        | 8  | 659    | 649     | 1308   | 63                            | 67      | Rocca San Casciano  |
| 150                      | 83           | 80        | 3  | 67      | 60        | 7  | 1265   | 1177    | 2442   | 74                            | 55      | San Miniato.        |
| 213                      | 126          | 111       | 15   | 87      | 80        | 7  | 1361   | 1318    | 2679   | 93                            | 88      | Grosseto.           |
| 72                       | 40           | 40        | ..   | 32      | 32        | ..   | 1293   | 1285    | 2578   | 19                            | 18      | Livorno.            |
| 42                       | 24           | 24        | ..   | 18      | 15        | 3  | 295    | 230     | 525    | 2                             | 11      | Portoferraio.       |
| 368                      | 235          | 229       | 6  | 153     | 141       | 12   | 2980   | 3034    | 6014   | 82                            | 97      | Lucca.              |

Anno 1911.

| CIRCONDARI                          | MATRIMONI | NATI-VIVI               |        |           |  |   |        |           |  |  |  |
|-------------------------------------|-----------|-------------------------|--------|-----------|--|---|--------|-----------|--|--|--|
|                                     |           | Totale<br>dei nati-vivi | MASCHI |           |  |   |        | FEMMINE   |  |  |  |
|                                     |           |                         | Totale | Legittimi | Illegittimi<br>riconosciuti<br>da uno<br>o da entrambi<br>i genitori | Illegittimi<br>non<br>riconosciuti<br>e nati<br>di stato civile<br>ignoto | Totale | Legittime | Illegittime<br>riconosciute<br>da uno<br>o da entrambi<br>i genitori | Illegittime<br>non<br>ric onosciute<br>e nate<br>di stato civile<br>ignoto |  |
| Massa e Carrara . . . . .           | 1115      | 4874                    | 2465   | 2199      | 233  | 33  | 2409   | 2196      | 183  | 30   |  |
| Castelnuovo di Garfagnana . . . . . | 320       | 1140                    | 596    | 556       | 25   | 15  | 544    | 519       | 9  | 16   |  |
| Pontremoli . . . . .                | 325       | 1199                    | 622    | 608       | 5  | 9   | 577    | 564       | 3  | 10   |  |
| Pisa . . . . .                      | 1866      | 6541                    | 3308   | 3102      | 133  | 73  | 3233   | 3033      | 111  | 89   |  |
| Volterra . . . . .                  | 716       | 2802                    | 1410   | 1326      | 61   | 23  | 1392   | 1325      | 49   | 18   |  |
| Siena . . . . .                     | 1281      | 4100                    | 2063   | 1981      | 35   | 47  | 2037   | 1975      | 33   | 29   |  |
| Montepulciano . . . . .             | 632       | 2453                    | 1276   | 1235      | 23   | 18  | 1177   | 1128      | 26   | 23   |  |
| Ancona . . . . .                    | 2597      | 10594                   | 5420   | 5162      | 162  | 96  | 5174   | 4944      | 146  | 84   |  |
| Ascoli Piceno . . . . .             | 918       | 3846                    | 1983   | 1796      | 136  | 51  | 1863   | 1691      | 117  | 55   |  |
| Fermo . . . . .                     | 900       | 4142                    | 2116   | 1990      | 88   | 33  | 2026   | 1890      | 96   | 40   |  |
| Macerata . . . . .                  | 1697      | 6708                    | 3513   | 3382      | 82   | 49  | 3195   | 3063      | 84   | 48   |  |
| Camerino . . . . .                  | 392       | 1516                    | 770    | 727       | 31   | 12  | 746    | 721       | 17   | 8  |  |
| Pesaro . . . . .                    | 1053      | 4150                    | 2172   | 2006      | 124  | 42  | 1978   | 1809      | 130  | 39   |  |
| Urbino . . . . .                    | 1105      | 4800                    | 2467   | 2163      | 254  | 50  | 2333   | 2023      | 241  | 69   |  |
| Perugia . . . . .                   | 2291      | 8331                    | 4246   | 3939      | 171  | 136   | 4085   | 3795      | 151  | 139  |  |
| Foligno . . . . .                   | 649       | 2466                    | 1269   | 1139      | 105  | 25  | 1197   | 1095      | 78   | 24   |  |
| Orvieto . . . . .                   | 473       | 1672                    | 864    | 803       | 34   | 27  | 808    | 769       | 24   | 15   |  |
| Rieti . . . . .                     | 744       | 2951                    | 1520   | 1416      | 78   | 26  | 1431   | 1323      | 74   | 34   |  |
| Spoleto . . . . .                   | 614       | 2356                    | 1224   | 1112      | 64   | 48  | 1132   | 1040      | 63   | 29   |  |
| Terni . . . . .                     | 773       | 2890                    | 1436   | 1303      | 81   | 52  | 1454   | 1305      | 96   | 53   |  |
| Roma . . . . .                      | 6046      | 22163                   | 11422  | 9881      | 1130   | 411   | 10741  | 9213      | 1131   | 397  |  |
| Civitavecchia . . . . .             | 318       | 1199                    | 620    | 534       | 81   | 5   | 579    | 498       | 76   | 5  |  |
| Frosinone . . . . .                 | 1647      | 6542                    | 3337   | 2949      | 329  | 59  | 3205   | 2784      | 371  | 50   |  |
| Velletri . . . . .                  | 769       | 3118                    | 1656   | 1464      | 175  | 17  | 1462   | 1278      | 156  | 28   |  |
| Viterbo . . . . .                   | 1536      | 5845                    | 2956   | 2557      | 365  | 34  | 2889   | 2421      | 431  | 47   |  |
| Aquila degli Abruzzi . . . . .      | 904       | 3745                    | 1926   | 1879      | 19   | 28  | 1819   | 1769      | 16   | 34   |  |
| Avezzano . . . . .                  | 950       | 4010                    | 2072   | 2014      | 47   | 11  | 1938   | 1889      | 42   | 7  |  |
| Cittaducale . . . . .               | 500       | 1969                    | 1030   | 990       | 39   | 1   | 939    | 901       | 35   | 3  |  |
| Sulmona . . . . .                   | 700       | 2502                    | 1310   | 1282      | 13   | 15  | 1192   | 1172      | 12   | 8  |  |
| Campobasso . . . . .                | 956       | 3602                    | 1860   | 1828      | 10   | 22  | 1742   | 1709      | 11   | 22   |  |
| Isernia . . . . .                   | 907       | 3506                    | 1749   | 1733      | 10   | 6   | 1757   | 1744      | 12   | 1  |  |
| Larino . . . . .                    | 840       | 3708                    | 1860   | 1827      | 12   | 21  | 1848   | 1808      | 15   | 25   |  |

DELLA POPOLAZIONE NELL'ANNO 1911.  
condari.

Anno 1911.

| Totale<br>dei nati-morti | NATI-MORTI |           |  |         |           |  | MORTI  |         |        | FIGLI NATURALI<br>LEGITTIMATI |         | CIRCONDARI            |
|--------------------------|------------|-----------|--|---------|-----------|--|--------|---------|--------|-------------------------------|---------|-----------------------|
|                          | MASCHI     |           |  | FEMMINE |           |  | Maschi | Femmine | Totale | Maschi                        | Femmine |                       |
|                          | Totale     | Legittimi | Illegittimi<br>e nati morti<br>di stato civile<br>ignoto | Totale  | Legittime | Illegittime<br>e nate morte<br>di stato civile<br>ignoto |        |         |        |                               |         |                       |
| 215                      | 120        | 108       | 12   | 95      | 85        | 10   | 1434   | 1343    | 2777   | 138                           | 134     | Massa e Carrara.      |
| 40                       | 26         | 25        | 1  | 14      | 14        | ..   | 338    | 339     | 677    | 37                            | 28      | Castelnuovo di Gar.   |
| 67                       | 39         | 39        | ..   | 28      | 25        | 3  | 392    | 410     | 802    | 24                            | 26      | Pontremoli.           |
| 254                      | 136        | 125       | 11   | 118     | 108       | 10   | 2146   | 1988    | 4084   | 77                            | 77      | Pisa.                 |
| 122                      | 70         | 66        | 4  | 52      | 49        | 3  | 884    | 764     | 1648   | 28                            | 28      | Volterra.             |
| 206                      | 124        | 117       | 7  | 82      | 75        | 7  | 1617   | 1455    | 3072   | 48                            | 37      | Siena.                |
| 109                      | 63         | 61        | 2  | 46      | 45        | 1  | 791    | 762     | 1553   | 25                            | 12      | Montepulciano.        |
| 423                      | 227        | 212       | 15   | 196     | 191       | 5  | 3173   | 3087    | 6260   | 120                           | 102     | Ancona.               |
| 147                      | 83         | 73        | 10   | 64      | 53        | 11   | 1166   | 1121    | 2287   | 92                            | 83      | Ascoli Piceno.        |
| 162                      | 93         | 88        | 5  | 69      | 63        | 6  | 1127   | 1270    | 2397   | 56                            | 53      | Fermo.                |
| 317                      | 180        | 171       | 9  | 137     | 132       | 5  | 1917   | 2064    | 3981   | 75                            | 67      | Macerata.             |
| 68                       | 39         | 36        | 3  | 29      | 28        | 1  | 434    | 492     | 926    | 31                            | 9       | Camerino.             |
| 170                      | 97         | 85        | 12   | 73      | 63        | 10   | 1355   | 1293    | 2648   | 98                            | 87      | Pesaro.               |
| 280                      | 164        | 145       | 19   | 116     | 104       | 12   | 1647   | 1514    | 3161   | 143                           | 149     | Urbino.               |
| 466                      | 263        | 239       | 24   | 203     | 183       | 20   | 2686   | 2565    | 5251   | 204                           | 215     | Perugia.              |
| 89                       | 53         | 47        | 6  | 36      | 33        | 3  | 833    | 749     | 1582   | 52                            | 64      | Foligno.              |
| 66                       | 35         | 31        | 4  | 31      | 29        | 2  | 519    | 489     | 1008   | 27                            | 19      | Orvieto.              |
| 117                      | 68         | 64        | 4  | 49      | 46        | 3  | 1110   | 947     | 2057   | 55                            | 66      | Rieti.                |
| 140                      | 65         | 58        | 7  | 75      | 71        | 4  | 749    | 727     | 1476   | 52                            | 34      | Spoleto.              |
| 131                      | 86         | 75        | 11   | 45      | 43        | 2  | 961    | 923     | 1884   | 66                            | 62      | Terni.                |
| 1113                     | 619        | 489       | 130  | 494     | 416       | 78   | 8393   | 7378    | 15771  | 574                           | 562     | Roma.                 |
| 71                       | 40         | 30        | 10   | 31      | 27        | 4  | 366    | 289     | 655    | 51                            | 59      | Civitavecchia.        |
| 402                      | 233        | 198       | 35   | 169     | 139       | 30   | 2009   | 2202    | 4211   | 332                           | 325     | Frosinone.            |
| 168                      | 106        | 89        | 17   | 62      | 50        | 12   | 973    | 946     | 1919   | 127                           | 111     | Velletri.             |
| 254                      | 141        | 119       | 22   | 113     | 81        | 32   | 1741   | 1762    | 3503   | 279                           | 278     | Viterbo.              |
| 162                      | 95         | 92        | 3  | 67      | 64        | 3  | 1350   | 1334    | 2684   | 17                            | 14      | Aquila degli Abruzzi. |
| 161                      | 96         | 94        | 2  | 65      | 63        | 2  | 1372   | 1469    | 2841   | 31                            | 20      | Avezzano.             |
| 58                       | 30         | 30        | ..   | 28      | 27        | 1  | 621    | 594     | 1215   | 32                            | 26      | Cittaducale.          |
| 178                      | 97         | 95        | 2  | 81      | 80        | 1  | 1078   | 1039    | 2177   | 8                             | 5       | Sulmona.              |
| 174                      | 101        | 92        | 9  | 73      | 72        | 1  | 1328   | 1351    | 2679   | 1                             | 2       | Campobasso.           |
| 129                      | 75         | 71        | 4  | 54      | 53        | 1  | 1573   | 1820    | 3393   | 1                             | 2       | Isernia.              |
| 209                      | 105        | 103       | 2  | 104     | 102       | 2  | 1280   | 1422    | 2702   | 10                            | 6       | Larino.               |

Anno 1911.

| CIRCONDARI                        | MATRIMONI | NATI-VIVI               |        |           |  |                                    |                                     |         |           |  |   |
|-----------------------------------|-----------|-------------------------|--------|-----------|--|------------------------------------|-------------------------------------|---------|-----------|--|---|
|                                   |           | Totale<br>dei nati-vivi | MASCHI |           |  |                                    |                                     | FEMMINE |           |  |   |
|                                   |           |                         | Totale | Legittimi | Illegittimi<br>riconosciuti<br>da uno<br>o da entrambi<br>i genitori | Illegittimi<br>non<br>riconosciuti | e nati<br>di stato civile<br>ignoto | Totale  | Legittime | Illegittime<br>riconosciute<br>da uno<br>o da entrambi<br>i genitori | Illegittime<br>non<br>riconosciute<br>e nate<br>di stato civile<br>ignoto |
| Chieti . . . . .                  | 959       | 3793                    | 1889   | 1843      | 15   | 32                                 | 1904                                | 1860    | 10        | 34   |   |
| Lanciano . . . . .                | 886       | 3409                    | 1759   | 1726      | 10   | 23                                 | 1650                                | 1605    | 19        | 26   |   |
| Vasto . . . . .                   | 915       | 3479                    | 1778   | 1747      | 12   | 19                                 | 1701                                | 1671    | 11        | 19   |   |
| Teramo . . . . .                  | 1184      | 5419                    | 2760   | 2648      | 44   | 68                                 | 2659                                | 2556    | 33        | 70   |   |
| Penne . . . . .                   | 886       | 3773                    | 1882   | 1828      | 13   | 41                                 | 1891                                | 1834    | 16        | 41   |   |
| Avellino . . . . .                | 1293      | 5464                    | 2824   | 2779      | 22   | 23                                 | 2640                                | 2532    | 20        | 38   |   |
| Ariano di Puglia . . . . .        | 726       | 3171                    | 1616   | 1594      | 9  | 13                                 | 1555                                | 1531    | 9         | 15   |   |
| S. Angelo dei Lombardi . . . . .  | 907       | 4044                    | 2121   | 2091      | 8  | 22                                 | 1923                                | 1898    | 9         | 16   |   |
| Benevento . . . . .               | 875       | 3805                    | 1999   | 1960      | 14   | 25                                 | 1806                                | 1776    | 16        | 14   |   |
| Cerreto Sannita . . . . .         | 482       | 2240                    | 1142   | 1124      | 8  | 10                                 | 1098                                | 1095    | 2         | 1  |   |
| S. Bartolomeo in Galdo . . . . .  | 400       | 1863                    | 918    | 901       | 3  | 14                                 | 950                                 | 938     | 2         | 10   |   |
| Caserta . . . . .                 | 2459      | 9760                    | 5020   | 4951      | 28   | 41                                 | 4740                                | 4665    | 24        | 51   |   |
| Gaeta . . . . .                   | 1205      | 4929                    | 2581   | 2523      | 20   | 38                                 | 2348                                | 2300    | 18        | 30   |   |
| Nola . . . . .                    | 803       | 3473                    | 1791   | 1781      | 7  | 3                                  | 1632                                | 1672    | 6         | 4  |   |
| Piedimonte d'Alife . . . . .      | 310       | 1424                    | 722    | 713       | 5  | 4                                  | 702                                 | 697     | 3         | 2  |   |
| Sora . . . . .                    | 1281      | 4893                    | 2496   | 2478      | 10   | 8                                  | 2397                                | 2365    | 23        | 9  |   |
| Napoli . . . . .                  | 5833      | 22806                   | 11662  | 10709     | 305  | 648                                | 11144                               | 10247   | 276       | 621  |   |
| Casoria . . . . .                 | 1548      | 6477                    | 3266   | 3233      | 12   | 21                                 | 3211                                | 3179    | 16        | 16   |   |
| Castellammare di Stabia . . . . . | 1532      | 6924                    | 3601   | 3536      | 24   | 41                                 | 3323                                | 3245    | 23        | 55   |   |
| Pozzuoli . . . . .                | 780       | 3109                    | 1601   | 1583      | 7  | 11                                 | 1508                                | 1483    | 11        | 14   |   |
| Salerno . . . . .                 | 2225      | 9779                    | 5077   | 4913      | 38   | 126                                | 4702                                | 4545    | 33        | 124  |   |
| Campagna . . . . .                | 689       | 3029                    | 1582   | 1540      | 22   | 20                                 | 1447                                | 1413    | 9         | 25   |   |
| Sala Consilina . . . . .          | 502       | 2246                    | 1170   | 1150      | 14   | 6                                  | 1076                                | 1066    | 6         | 4  |   |
| Vallo della Lucania . . . . .     | 580       | 2721                    | 1396   | 1341      | 23   | 32                                 | 1325                                | 1282    | 30        | 13   |   |
| Bari delle Puglie . . . . .       | 3221      | 13825                   | 7069   | 6838      | 89   | 142                                | 6756                                | 6518    | 80        | 158  |   |
| Altamura . . . . .                | 1014      | 4824                    | 2525   | 2477      | 23   | 25                                 | 2299                                | 2269    | 14        | 16   |   |
| Barletta . . . . .                | 3025      | 14157                   | 7198   | 7099      | 51   | 48                                 | 6959                                | 6860    | 46        | 53   |   |
| Foggia . . . . .                  | 1661      | 8328                    | 4281   | 4171      | 69   | 41                                 | 4047                                | 3965    | 41        | 41   |   |
| Bovino . . . . .                  | 374       | 1899                    | 978    | 954       | 1  | 23                                 | 921                                 | 898     | ..        | 23   |   |
| San Severo . . . . .              | 1394      | 6388                    | 3303   | 3237      | 28   | 33                                 | 3085                                | 3005    | 39        | 41   |   |



DELLA POPOLAZIONE NELL'ANNO 1911.  
condari.

Anno 1911.

| Totale<br>dei natimorti. | NATI-MORTI |           |  |         |           |  | MORTI  |         |        | FIGLI NATURALI<br>LEGITTIMATI |         | CIRCONDARI           |
|--------------------------|------------|-----------|--|---------|-----------|--|--------|---------|--------|-------------------------------|---------|----------------------|
|                          | MASCHI     |           |  | FEMMINE |           |  | Maschi | Femmine | Totale | Maschi                        | Femmine |                      |
|                          | Totale     | Legittimi | Illegittimi<br>e nati morti<br>di stato civile<br>ignoto | Totale  | Legittime | Illegittime<br>e nate morte<br>di stato civile<br>ignoto |        |         |        |                               |         |                      |
| 202                      | 108        | 103       | 5  | 94      | 91        | 3  | 1337   | 1454    | 2791   | 21                            | 11      | Chieti.              |
| 174                      | 100        | 96        | 4  | 74      | 73        | 1  | 1292   | 1393    | 2685   | 14                            | 11      | Lanciano.            |
| 218                      | 117        | 113       | 4  | 101     | 95        | 6  | 1255   | 1347    | 2602   | 1                             | 1       | Vasto.               |
| 250                      | 139        | 134       | 5  | 111     | 106       | 5  | 1727   | 1734    | 3461   | 27                            | 15      | Teramo.              |
| 194                      | 100        | 94        | 6  | 94      | 93        | 1  | 1266   | 1258    | 2524   | 2                             | 9       | Penne.               |
| 234                      | 124        | 122       | 2  | 110     | 108       | 2  | 2052   | 2085    | 4137   | 9                             | 12      | Avellino.            |
| 152                      | 80         | 77        | 3  | 72      | 72        | ..   | 1006   | 1015    | 2021   | 4                             | 1       | Ariano di Puglia.    |
| 184                      | 99         | 99        | ..   | 85      | 84        | 1  | 1251   | 1299    | 2550   | 4                             | 2       | S. Angelo dei Lomb.  |
| 163                      | 82         | 80        | 2  | 81      | 80        | 1  | 1358   | 1355    | 2713   | 14                            | 7       | Benevento.           |
| 108                      | 58         | 54        | 4  | 50      | 49        | 1  | 803    | 796     | 1599   | ..                            | ..      | Cerreto Sannita.     |
| 97                       | 52         | 52        | ..   | 45      | 45        | ..   | 522    | 590     | 1112   | ..                            | ..      | S. Bartol. in Galdo. |
| 465                      | 273        | 268       | 5  | 192     | 188       | 4  | 4600   | 4584    | 9184   | 13                            | 5       | Caserta.             |
| 223                      | 111        | 108       | 3  | 112     | 108       | 4  | 2299   | 2485    | 4784   | 14                            | 24      | Gaeta.               |
| 130                      | 67         | 66        | 1  | 63      | 62        | 1  | 1410   | 1489    | 2899   | 2                             | 6       | Nola.                |
| 46                       | 27         | 27        | ..   | 19      | 18        | 1  | 574    | 619     | 1193   | ..                            | ..      | Piedimonte d'Alife.  |
| 204                      | 115        | 111       | 4  | 89      | 87        | 2  | 1719   | 1750    | 3469   | 2                             | 9       | Sora.                |
| 1494                     | 866        | 793       | 73   | 628     | 564       | 64   | 12042  | 11574   | 23616  | 97                            | 102     | Napoli.              |
| 279                      | 149        | 149       | ..   | 130     | 128       | 2  | 2762   | 2724    | 5486   | 8                             | 3       | Casoria.             |
| 458                      | 248        | 246       | 2  | 210     | 203       | 7  | 2944   | 2988    | 5932   | 7                             | 7       | Castellam. di Stabia |
| 180                      | 95         | 95        | ..   | 85      | 80        | 5  | 1070   | 1021    | 2091   | ..                            | 1       | Pozzuoli.            |
| 613                      | 353        | 343       | 10   | 260     | 253       | 7  | 4973   | 5091    | 10064  | 8                             | 7       | Salerno.             |
| 167                      | 81         | 76        | 5  | 86      | 79        | 7  | 992    | 1082    | 2074   | 6                             | 6       | Campagna.            |
| 91                       | 47         | 47        | ..   | 44      | 43        | 1  | 727    | 822     | 1549   | ..                            | 3       | Sala Consilina.      |
| 54                       | 31         | 26        | 5  | 23      | 21        | 2  | 918    | 1047    | 1965   | 11                            | 10      | Vallo della Lucania. |
| 657                      | 396        | 384       | 12   | 261     | 252       | 9  | 4931   | 5132    | 10063  | 46                            | 50      | Bari delle Puglie.   |
| 234                      | 121        | 121       | ..   | 113     | 112       | 1  | 2023   | 1919    | 3942   | 13                            | 6       | Altamura.            |
| 834                      | 467        | 461       | 6  | 367     | 360       | 7  | 4491   | 4469    | 8960   | 26                            | 26      | Barletta.            |
| 430                      | 240        | 231       | 9  | 190     | 179       | 11   | 2621   | 2776    | 5397   | 11                            | 19      | Foggia.              |
| 58                       | 38         | 37        | 1  | 20      | 19        | 1  | 654    | 694     | 1348   | 1                             | 1       | Bovino.              |
| 231                      | 129        | 123       | 6  | 102     | 97        | 5  | 2241   | 2090    | 4331   | 12                            | 9       | San Severo.          |

Anno 1911.

| CIRCONDARI                          | MATRIMONI | NATI-VIVI                |        |           |  |   |        |           |  |   |  |
|-------------------------------------|-----------|--------------------------|--------|-----------|--|---|--------|-----------|--|---|--|
|                                     |           | Totale<br>d ei nati-vivi | MASCHI |           |  |   |        | FEMMINE   |  |   |  |
|                                     |           |                          | Totale | Legittimi | Illegittimi<br>riconosciuti<br>da uno<br>o da entrambi<br>i genitori | Illegittimi<br>non<br>riconosciuti<br>e nati<br>di stato civile<br>ignoto | Totale | Legittime | Illegittime<br>riconosciute<br>da uno<br>o da entrambi<br>i genitori | Illegittime<br>non<br>riconosciute<br>e nate<br>di stato civile<br>ignoto |  |
| <b>Lecce</b> . . . . .              | 1646      | 6983                     | 3584   | 3455      | 55   | 74  | 3399   | 3259      | 55   | 85  |  |
| Brindisi . . . . .                  | 1245      | 6344                     | 3228   | 3081      | 54   | 93  | 3116   | 2980      | 45   | 91  |  |
| Gallipoli . . . . .                 | 1614      | 7131                     | 3611   | 3514      | 22   | 75  | 3520   | 3442      | 17   | 61  |  |
| Taranto . . . . .                   | 1747      | 8060                     | 4217   | 4055      | 83   | 79  | 3843   | 3668      | 70   | 105   |  |
| <b>Potenza</b> . . . . .            | 1102      | 5334                     | 2754   | 2722      | 26   | 6   | 2580   | 2534      | 31   | 15  |  |
| Lagonegro . . . . .                 | 840       | 3362                     | 1716   | 1669      | 36   | 11  | 1646   | 1593      | 46   | 7   |  |
| Matera . . . . .                    | 902       | 4181                     | 2108   | 2077      | 21   | 10  | 2073   | 2042      | 28   | 3   |  |
| Melfi . . . . .                     | 944       | 4007                     | 2062   | 2047      | 9  | 6   | 1945   | 1924      | 14   | 7   |  |
| <b>Catanzaro</b> . . . . .          | 1051      | 4736                     | 2380   | 2220      | 43   | 117   | 2356   | 2193      | 42   | 121   |  |
| Cotrone . . . . .                   | 601       | 2705                     | 1881   | 1272      | 60   | 49  | 1324   | 1218      | 65   | 41  |  |
| Monteleone di Calabria . . . . .    | 1033      | 4618                     | 2363   | 2301      | 23   | 39  | 2255   | 2190      | 26   | 39  |  |
| Nicastro . . . . .                  | 757       | 3614                     | 1827   | 1689      | 20   | 118   | 1787   | 1644      | 16   | 127   |  |
| <b>Cosenza</b> . . . . .            | 1380      | 6254                     | 3219   | 3040      | 84   | 95  | 3035   | 2867      | 58   | 110   |  |
| Castrovillari . . . . .             | 829       | 3728                     | 1926   | 1852      | 60   | 14  | 1802   | 1734      | 52   | 16  |  |
| Paola . . . . .                     | 760       | 3159                     | 1606   | 1512      | 46   | 48  | 1553   | 1475      | 40   | 38  |  |
| Rossano . . . . .                   | 417       | 2119                     | 1091   | 1016      | 50   | 25  | 1028   | 957       | 41   | 30  |  |
| <b>Reggio di Calabria</b> . . . . . | 1377      | 6011                     | 3144   | 3006      | 37   | 101   | 2867   | 2734      | 36   | 97  |  |
| Gerace Marina . . . . .             | 991       | 4582                     | 2421   | 2271      | 27   | 123   | 2161   | 2022      | 29   | 110   |  |
| Palmi . . . . .                     | 1130      | 5643                     | 2889   | 2802      | 18   | 69  | 2754   | 2663      | 23   | 68  |  |
| <b>Caltanissetta</b> . . . . .      | 1141      | 5165                     | 2646   | 2596      | 22   | 28  | 2519   | 2483      | 14   | 22  |  |
| Piazza Armerina . . . . .           | 944       | 4054                     | 2041   | 1976      | 23   | 42  | 2013   | 1940      | 24   | 49  |  |
| Terranova di Sicilia . . . . .      | 710       | 3418                     | 1717   | 1681      | 5  | 31  | 1701   | 1669      | 6  | 26  |  |
| <b>Catania</b> . . . . .            | 2682      | 11629                    | 5919   | 5608      | 180  | 131   | 5710   | 5411      | 151  | 148   |  |
| Acireale . . . . .                  | 1085      | 4258                     | 2184   | 2142      | 26   | 16  | 2074   | 2039      | 20   | 15  |  |
| Caltagirone . . . . .               | 1046      | 4728                     | 2470   | 2385      | 61   | 24  | 2258   | 2183      | 43   | 32  |  |
| Nicosia . . . . .                   | 878       | 3659                     | 1911   | 1847      | 38   | 26  | 1748   | 1676      | 36   | 36  |  |
| <b>Girgenti</b> . . . . .           | 2148      | 9704                     | 4934   | 4816      | 53   | 65  | 4770   | 4655      | 44   | 71  |  |
| Bivona . . . . .                    | 658       | 2805                     | 1449   | 1412      | 20   | 17  | 1356   | 1333      | 7  | 16  |  |
| Sciacca . . . . .                   | 418       | 1859                     | 937    | 919       | 5  | 13  | 922    | 888       | 7  | 27  |  |

DELLA POPOLAZIONE NELL'ANNO 1911.  
condari.

Anno 1911.

| Totale<br>dei nati-morti | NATI-MORTI |           |  |         |           |  | MORTI  |         |        | FIGLI NATURALI<br>LEGITTIMATI |         | CIRCONDARI          |
|--------------------------|------------|-----------|--|---------|-----------|--|--------|---------|--------|-------------------------------|---------|---------------------|
|                          | MASCHI     |           |  | FEMMINE |           |  | Maschi | Femmine | Totale | Maschi                        | Femmine |                     |
|                          | Totale     | Legittimi | Illegittimi<br>e nati morti<br>di stato civile<br>ignoto | Totale  | Legittime | Illegittime<br>e nate morte<br>di stato civile<br>ignoto |        |         |        |                               |         |                     |
| 257                      | 144        | 140       | 4  | 113     | 101       | 12   | 1943   | 2070    | 4013   | 31                            | 22      | Lecce               |
| 306                      | 180        | 177       | 3  | 126     | 121       | 5  | 1843   | 2015    | 3858   | 30                            | 24      | Brindisi            |
| 211                      | 109        | 107       | 2  | 102     | 98        | 4  | 1956   | 1985    | 3941   | 15                            | 11      | Gallipoli.          |
| 465                      | 269        | 252       | 17   | 196     | 190       | 6  | 2634   | 2763    | 5397   | 46                            | 49      | Taranto.            |
| 283                      | 165        | 163       | 2  | 118     | 115       | 3  | 1703   | 1897    | 3600   | 10                            | 5       | Potenza.            |
| 120                      | 77         | 72        | 5  | 43      | 42        | 1  | 984    | 1161    | 2145   | ..                            | 2       | Lagonegro.          |
| 227                      | 127        | 126       | 1  | 100     | 99        | 1  | 1571   | 1672    | 3243   | 6                             | 1       | Matera.             |
| 178                      | 89         | 88        | 1  | 89      | 87        | 2  | 1242   | 1355    | 2597   | 7                             | 3       | Melfi.              |
| 259                      | 130        | 119       | 11   | 129     | 117       | 12   | 1711   | 1916    | 3627   | 3                             | 10      | Catanzaro.          |
| 90                       | 46         | 46        | ..   | 44      | 39        | 5  | 818    | 902     | 1720   | 17                            | 14      | Cotrone.            |
| 82                       | 44         | 44        | ..   | 38      | 37        | 1  | 1474   | 1603    | 3077   | 4                             | 4       | Monteleone di Cal.  |
| 129                      | 76         | 72        | 4  | 53      | 51        | 2  | 1231   | 1316    | 2547   | 6                             | 4       | Nicastro.           |
| 221                      | 135        | 120       | 15   | 86      | 79        | 7  | 1998   | 2312    | 4310   | 6                             | 6       | Cosenza.            |
| 161                      | 87         | 81        | 6  | 74      | 69        | 5  | 1115   | 1194    | 2309   | 1                             | 2       | Castrovillari.      |
| 112                      | 55         | 49        | 6  | 57      | 54        | 3  | 1145   | 1227    | 2372   | 12                            | 9       | Paola.              |
| 47                       | 23         | 23        | ..   | 24      | 23        | 1  | 565    | 706     | 1271   | 6                             | 7       | Rossano.            |
| 238                      | 146        | 143       | 3  | 92      | 89        | 3  | 1543   | 1531    | 3074   | 20                            | 10      | Reggio di Calabria. |
| 190                      | 107        | 102       | 5  | 83      | 78        | 5  | 1473   | 1651    | 3124   | 14                            | 9       | Gerace Marina.      |
| 254                      | 134        | 129       | 5  | 120     | 117       | 3  | 1404   | 1429    | 2833   | 9                             | 6       | Palmi.              |
| 179                      | 90         | 88        | 2  | 89      | 87        | 2  | 1688   | 1691    | 3379   | 14                            | 12      | Caltanissetta.      |
| 216                      | 120        | 114       | 6  | 96      | 93        | 3  | 1240   | 1372    | 2612   | 25                            | 30      | Piazza Armerina.    |
| 148                      | 58         | 56        | 2  | 90      | 88        | 2  | 1152   | 1298    | 2450   | 8                             | 7       | Terranova di Sic.   |
| 594                      | 311        | 283       | 28   | 283     | 253       | 30   | 4296   | 4336    | 8632   | 97                            | 79      | Catania.            |
| 175                      | 101        | 97        | 4  | 74      | 74        | ..   | 1524   | 1582    | 3106   | 16                            | 12      | Acireale.           |
| 252                      | 138        | 123       | 15   | 114     | 108       | 6  | 1449   | 1548    | 2997   | 23                            | 31      | Caltagirone.        |
| 191                      | 101        | 93        | 8  | 90      | 88        | 2  | 1155   | 1236    | 2391   | 29                            | 27      | Nicosia.            |
| 532                      | 302        | 294       | 8  | 230     | 223       | 7  | 3648   | 3978    | 7626   | 24                            | 24      | Girgenti.           |
| 134                      | 86         | 86        | ..   | 48      | 46        | 2  | 806    | 873     | 1679   | 5                             | 5       | Bivona.             |
| 22                       | 11         | 11        | ..   | 11      | 11        | ..   | 571    | 616     | 1187   | ..                            | 5       | Sciacca.            |

Segue TAVOLA I. — MOVIMENTO GENERALE  
A. Per cir

Anno 1911.

| CIRCONDARI                  | MATEMONI | NATI-VIVI            |        |           |  |  |        |           |  |  |  |
|-----------------------------|----------|----------------------|--------|-----------|--|--|--------|-----------|--|--|--|
|                             |          | Totale dei nati-vivi | MASCHI |           |  |  |        | FEMMINE   |  |  |  |
|                             |          |                      | Totale | Legittimi | Illegittimi riconosciuti da uno o da entrambi i genitori | Illegittimi non riconosciuti e nati di stato civile ignoto | Totale | Legittime | Illegittime riconosciute da uno o da entrambi i genitori | Illegittime non riconosciute e nate di stato civile ignoto |  |
| <b>Messina</b> . . . . .    | 2092     | 7686                 | 3945   | 3660      | 200  | 85   | 3741   | 3461      | 195  | 85   |  |
| Castroreale . . . . .       | 819      | 3285                 | 1699   | 1638      | 32   | 29   | 1586   | 1533      | 25   | 28   |  |
| Mistretta . . . . .         | 401      | 1729                 | 867    | 829       | 18   | 20   | 862    | 811       | 24   | 27   |  |
| Patti . . . . .             | 804      | 3510                 | 1796   | 1712      | 17   | 67   | 1714   | 1605      | 29   | 80   |  |
| <b>Palermo</b> . . . . .    | 4000     | 17634                | 9073   | 8809      | 128  | 136  | 8561   | 8325      | 109  | 127  |  |
| Cefalù . . . . .            | 688      | 2809                 | 1438   | 1391      | 14   | 33   | 1371   | 1337      | 9  | 25   |  |
| Corleone . . . . .          | 415      | 1583                 | 779    | 754       | 14   | 11   | 804    | 762       | 16   | 26   |  |
| Termini Imerese . . . . .   | 714      | 2990                 | 1511   | 1471      | 20   | 20   | 1479   | 1455      | 13   | 11   |  |
| <b>Siracusa</b> . . . . .   | 1104     | 4473                 | 2287   | 2185      | 35   | 67   | 2186   | 2096      | 31   | 59   |  |
| Modica . . . . .            | 1746     | 7661                 | 3954   | 3755      | 27   | 172  | 3707   | 3524      | 20   | 163  |  |
| Noto . . . . .              | 820      | 3389                 | 1714   | 1612      | 14   | 88   | 1675   | 1584      | 10   | 81   |  |
| <b>Trapani</b> . . . . .    | 1304     | 4810                 | 2502   | 2432      | 40   | 30   | 2308   | 2219      | 37   | 52   |  |
| Alcamo . . . . .            | 682      | 3005                 | 1548   | 1521      | 16   | 11   | 1457   | 1429      | 10   | 18   |  |
| Mazzara del Vallo . . . . . | 687      | 2769                 | 1435   | 1381      | 14   | 40   | 1334   | 1292      | 4  | 38   |  |
| <b>Cagliari</b> . . . . .   | 1429     | 6670                 | 3427   | 3252      | 93   | 82   | 3243   | 3072      | 92   | 79   |  |
| Iglesias . . . . .          | 823      | 3550                 | 1849   | 1797      | 38   | 14   | 1701   | 1646      | 40   | 15   |  |
| Lanusei . . . . .           | 491      | 2497                 | 1265   | 1226      | 25   | 14   | 1232   | 1185      | 36   | 11   |  |
| Oristano . . . . .          | 902      | 3880                 | 2022   | 1946      | 54   | 22   | 1858   | 1794      | 42   | 22   |  |
| <b>Sassari</b> . . . . .    | 735      | 3524                 | 1802   | 1734      | 32   | 36   | 1722   | 1651      | 26   | 45   |  |
| Alghero . . . . .           | 345      | 1582                 | 819    | 804       | 9  | 6  | 763    | 747       | 10   | 6  |  |
| Nuoro . . . . .             | 515      | 2381                 | 1265   | 1197      | 51   | 17   | 1116   | 1049      | 53   | 14   |  |
| Ozieri . . . . .            | 816      | 1547                 | 803    | 759       | 31   | 13   | 744    | 705       | 24   | 15   |  |
| Tempio Pausania . . . . .   | 339      | 1651                 | 876    | 821       | 47   | 8  | 775    | 730       | 41   | 4  |  |

DELLA POPOLAZIONE NELL'ANNO 1911.  
condari.

Anno 1911.

| Totale<br>dei natimorti | NATI-MORTI |           |   |         |           |  | MORTI  |         |        | FIGLI NATURALI<br>LEGITTIMATI |         | CIRCONDARI         |
|-------------------------|------------|-----------|---|---------|-----------|--|--------|---------|--------|-------------------------------|---------|--------------------|
|                         | MASCHI     |           |   | FEMMINE |           |  | Maschi | Femmine | Totale | Maschi                        | Femmine |                    |
|                         | Totale     | Legittimi | Illegittimi<br>e natimorti<br>di stato civile<br>ignoto | Totale  | Legittime | Illegittime<br>e nate morte<br>di stato civile<br>ignoto |        |         |        |                               |         |                    |
| 288                     | 147        | 137       | 10  | 141     | 127       | 14   | 2831   | 2284    | 4615   | 95                            | 82      | Messina.           |
| 112                     | 62         | 54        | 8   | 50      | 46        | 4  | 1065   | 1119    | 2184   | 27                            | 33      | Castroreale.       |
| 85                      | 46         | 41        | 5   | 39      | 36        | 3  | 552    | 602     | 1154   | 8                             | 3       | Mistretta.         |
| 173                     | 100        | 90        | 10  | 73      | 67        | 6  | 996    | 1021    | 2017   | 31                            | 31      | Patti.             |
| 555                     | 304        | 292       | 12  | 251     | 237       | 14   | 8417   | 8322    | 16739  | 109                           | 112     | Palermo.           |
| 128                     | 63         | 63        | ..  | 65      | 64        | 1  | 928    | 982     | 1910   | 9                             | 12      | Cefalù.            |
| 81                      | 45         | 45        | ..  | 36      | 34        | 2  | 577    | 586     | 1163   | 10                            | 18      | Corleone.          |
| 120                     | 63         | 61        | 2   | 57      | 52        | 5  | 1014   | 1024    | 2038   | 33                            | 35      | Termini Imerese.   |
| 159                     | 85         | 78        | 7   | 74      | 69        | 5  | 1414   | 1499    | 2913   | 43                            | 37      | Siracusa.          |
| 414                     | 227        | 213       | 14  | 187     | 177       | 10   | 2627   | 2748    | 5375   | 38                            | 37      | Modica             |
| 105                     | 56         | 50        | 6   | 49      | 46        | 3  | 1093   | 1169    | 2262   | 19                            | 17      | Noto.              |
| 205                     | 115        | 111       | 4   | 90      | 90        | ..   | 1308   | 1440    | 2748   | 10                            | 7       | Trapani.           |
| 126                     | 70         | 69        | 1   | 56      | 54        | 2  | 960    | 1047    | 2007   | 1                             | ..      | Alcamo.            |
| 109                     | 52         | 47        | 5   | 57      | 54        | 3  | 939    | 1020    | 1959   | 11                            | 23      | Mazzara del Vallo. |
| 209                     | 116        | 112       | 4   | 93      | 86        | 7  | 2308   | 2132    | 4440   | 42                            | 35      | Cagliari.          |
| 188                     | 101        | 90        | 11  | 87      | 79        | 8  | 1252   | 1054    | 2306   | 24                            | 22      | Iglesias.          |
| 73                      | 43         | 43        | ..  | 30      | 30        | ..   | 777    | 798     | 1575   | 18                            | 11      | Lanusei.           |
| 134                     | 73         | 70        | 3   | 61      | 54        | 7  | 1472   | 1501    | 2973   | 33                            | 26      | Oristano.          |
| 125                     | 68         | 65        | 3   | 57      | 52        | 5  | 1167   | 1103    | 2270   | 15                            | 9       | Sassari.           |
| 66                      | 40         | 38        | 2   | 26      | 26        | ..   | 528    | 578     | 1106   | 12                            | 10      | Alghero.           |
| 73                      | 42         | 39        | 3   | 31      | 31        | ..   | 805    | 830     | 1635   | 14                            | 18      | Nuoro.             |
| 42                      | 21         | 20        | 1   | 21      | 21        | ..   | 486    | 521     | 1007   | 11                            | 13      | Ozieri.            |
| 37                      | 25         | 22        | 3   | 12      | 11        | 1  | 450    | 445     | 895    | 36                            | 37      | Tempio Pausania.   |

Segue TAVOLA I. — MOVIMENTO GENERALE  
B. Per provincie, compar

Anno 1911.

| PROVINCIE                    | MATRIMONI | NATI-VIVI               |        |           |  |   |        |           |  |   |  |
|------------------------------|-----------|-------------------------|--------|-----------|--|---|--------|-----------|--|---|--|
|                              |           | Totale<br>dei nati-vivi | MASCHI |           |  |   |        | FEMMINE   |  |   |  |
|                              |           |                         | Totale | Legittimi | Illegittimi<br>riconosciuti<br>da uno<br>o da entrambi<br>i genitori | Illegittimi<br>non<br>riconosciuti<br>e nati<br>di stato civile<br>ignoto | Totale | Legittime | Illegittime<br>riconosciute<br>da uno<br>o da entrambi<br>i genitori | Illegittime<br>non<br>riconosciute<br>e nate<br>di stato civile<br>ignoto |  |
| Alessandria . . . . .        | 6133      | 20120                   | 10377  | 10253     | 43   | 81  | 9743   | 9640      | 29   | 74  |  |
| Cuneo . . . . .              | 4484      | 18134                   | 9309   | 9116      | 41   | 152   | 3825   | 3679      | 25   | 121   |  |
| Novara . . . . .             | 5969      | 17071                   | 8597   | 8330      | 139  | 128   | 8474   | 8246      | 132  | 96  |  |
| Torino . . . . .             | 8416      | 25932                   | 13431  | 12862     | 495  | 74  | 12501  | 11880     | 535  | 86  |  |
| Genova . . . . .             | 6863      | 26223                   | 13398  | 12729     | 438  | 231   | 12825  | 12202     | 405  | 218   |  |
| Porto Maurizio . . . . .     | 983       | 3032                    | 1567   | 1476      | 45   | 46  | 1465   | 1387      | 50   | 28  |  |
| Bergamo . . . . .            | 3782      | 22113                   | 11404  | 11318     | 22   | 64  | 10709  | 10639     | 19   | 51  |  |
| Brescia . . . . .            | 4224      | 21329                   | 10923  | 10694     | 100  | 129   | 10406  | 10192     | 97   | 117   |  |
| Como . . . . .               | 4622      | 19097                   | 9849   | 9764      | 41   | 44  | 9248   | 9149      | 44   | 55  |  |
| Cremona . . . . .            | 2487      | 10907                   | 5643   | 5514      | 26   | 103   | 5264   | 5122      | 27   | 115   |  |
| Mantova . . . . .            | 2556      | 11388                   | 5772   | 5013      | 480  | 279   | 5616   | 4933      | 405  | 278   |  |
| Milano . . . . .             | 13035     | 55618                   | 28371  | 27476     | 697  | 198   | 27247  | 26343     | 700  | 204   |  |
| Pavia . . . . .              | 3646      | 12620                   | 6486   | 6355      | 29   | 102   | 6134   | 5990      | 34   | 110   |  |
| Sondrio . . . . .            | 905       | 4218                    | 2192   | 2147      | 17   | 28  | 2026   | 1976      | 17   | 33  |  |
| Belluno . . . . .            | 1548      | 7103                    | 3693   | 3589      | 91   | 13  | 3410   | 3315      | 80   | 15  |  |
| Padova . . . . .             | 3649      | 19740                   | 10220  | 9595      | 443  | 182   | 9520   | 8859      | 507  | 154   |  |
| Rovigo . . . . .             | 2089      | 10200                   | 5225   | 4434      | 736  | 55  | 4975   | 4256      | 666  | 53  |  |
| Treviso . . . . .            | 3454      | 18706                   | 9666   | 9330      | 252  | 84  | 9040   | 8750      | 220  | 70  |  |
| Udine . . . . .              | 4991      | 24613                   | 12625  | 12163     | 306  | 156   | 11988  | 11546     | 302  | 140   |  |
| Venezia . . . . .            | 3447      | 17181                   | 8763   | 7913      | 653  | 197   | 8368   | 7522      | 668  | 178   |  |
| Verona . . . . .             | 3255      | 14964                   | 7987   | 7674      | 153  | 110   | 7027   | 6797      | 114  | 116   |  |
| Vicenza . . . . .            | 3608      | 18034                   | 9211   | 8912      | 166  | 133   | 8823   | 8581      | 124  | 118   |  |
| Bologna . . . . .            | 4577      | 17582                   | 9117   | 8142      | 713  | 262   | 8465   | 7549      | 690  | 226   |  |
| Ferrara . . . . .            | 2126      | 11937                   | 6112   | 4533      | 1415   | 164   | 5825   | 4303      | 1337   | 185   |  |
| Forlì . . . . .              | 2678      | 10956                   | 5683   | 4941      | 669  | 73  | 5273   | 4611      | 588  | 74  |  |
| Modena . . . . .             | 2642      | 13027                   | 6617   | 6030      | 396  | 191   | 6410   | 5889      | 367  | 154   |  |
| Parma . . . . .              | 2388      | 10735                   | 5482   | 5167      | 58   | 257   | 5303   | 4953      | 93   | 257   |  |
| Piacenza . . . . .           | 1739      | 8333                    | 4312   | 4152      | 33   | 127   | 4021   | 3905      | 26   | 90  |  |
| Ravenna . . . . .            | 1980      | 6869                    | 3532   | 3184      | 287  | 61  | 3337   | 2981      | 287  | 69  |  |
| Reggio nell'Emilia . . . . . | 2368      | 11890                   | 6064   | 5718      | 182  | 164   | 5826   | 5491      | 168  | 167   |  |

DELLA POPOLAZIONE NELL'ANNO 1911.  
*timenti e pel Regno.*

Anno 1911.

| Totale<br>del nati-morti | NATI-MORTI |           |  |         |           |  | MORTI  |         |        | FIGLI NATURALI<br>LEGITTIMATI |         | PROVINCIE           |
|--------------------------|------------|-----------|--|---------|-----------|--|--------|---------|--------|-------------------------------|---------|---------------------|
|                          | MASCHI     |           |  | FEMMINE |           |  | Maschi | Femmine | Totale | Maschi                        | Femmine |                     |
|                          | Totale     | Legittimi | Illegittimi<br>o nati morti<br>di stato civile<br>ignoto | Totale  | Legittime | Illegittime<br>o nate morte<br>di stato civile<br>ignoto |        |         |        |                               |         |                     |
| 654                      | 345        | 340       | 5  | 309     | 304       | 5  | 7541   | 6990    | 14531  | 14                            | 15      | Alessandria.        |
| 849                      | 494        | 478       | 16   | 355     | 342       | 13   | 6723   | 6546    | 13269  | 23                            | 21      | Cuneo.              |
| 611                      | 338        | 320       | 18   | 273     | 259       | 14   | 6398   | 6580    | 12978  | 18                            | 26      | Novara.             |
| 1122                     | 649        | 596       | 53   | 473     | 426       | 47   | 11396  | 11134   | 22530  | 108                           | 97      | Torino.             |
| 1421                     | 814        | 730       | 84   | 607     | 551       | 56   | 9823   | 9885    | 19658  | 181                           | 170     | Genova.             |
| 135                      | 78         | 74        | 4  | 57      | 53        | 4  | 1433   | 1417    | 2850   | 23                            | 14      | Porto Maurizio.     |
| 845                      | 484        | 483       | 1  | 361     | 354       | 7  | 7205   | 7045    | 14250  | 9                             | 11      | Bergamo.            |
| 936                      | 527        | 508       | 19   | 409     | 389       | 20   | 7012   | 6623    | 13635  | 46                            | 35      | Brescia.            |
| 777                      | 458        | 450       | 8  | 319     | 313       | 6  | 6736   | 6601    | 13337  | 9                             | 13      | Como.               |
| 434                      | 240        | 240       | ..   | 194     | 187       | 7  | 3804   | 3579    | 7383   | 23                            | 21      | Cremona             |
| 656                      | 377        | 326       | 51   | 279     | 236       | 43   | 3826   | 3424    | 7250   | 247                           | 188     | Mantova             |
| 1952                     | 1131       | 1054      | 77   | 821     | 775       | 46   | 19887  | 18697   | 38584  | 137                           | 143     | Milano.             |
| 440                      | 254        | 241       | 13   | 186     | 180       | 6  | 4741   | 4513    | 9254   | 13                            | 11      | Pavia.              |
| 199                      | 111        | 105       | 6  | 88      | 84        | 4  | 1417   | 1502    | 2919   | 22                            | 16      | Sondrio.            |
| 295                      | 128        | 115       | 13   | 107     | 102       | 5  | 1954   | 2021    | 3975   | 60                            | 42      | Belluno.            |
| 728                      | 411        | 380       | 31   | 317     | 277       | 40   | 5248   | 4900    | 10148  | 263                           | 241     | Padova.             |
| 412                      | 238        | 196       | 42   | 174     | 154       | 20   | 2742   | 2580    | 5322   | 450                           | 397     | Rovigo.             |
| 580                      | 323        | 312       | 11   | 257     | 246       | 11   | 4418   | 4186    | 8604   | 138                           | 130     | Treviso.            |
| 885                      | 493        | 462       | 31   | 392     | 367       | 25   | 6641   | 6400    | 13041  | 247                           | 242     | Udine.              |
| 566                      | 310        | 257       | 53   | 256     | 219       | 37   | 5006   | 4717    | 9723   | 447                           | 396     | Venezia.            |
| 618                      | 353        | 336       | 17   | 265     | 253       | 12   | 4472   | 4242    | 8714   | 84                            | 73      | Verona.             |
| 693                      | 414        | 400       | 14   | 279     | 273       | 6  | 4721   | 4683    | 9404   | 99                            | 107     | Vicenza.            |
| 698                      | 371        | 313       | 58   | 327     | 256       | 71   | 5618   | 5115    | 10733  | 480                           | 495     | Bologna.            |
| 521                      | 273        | 203       | 75   | 243     | 169       | 74   | 3152   | 2880    | 6032   | 547                           | 495     | Ferrara.            |
| 357                      | 202        | 178       | 24   | 155     | 123       | 32   | 3331   | 3072    | 6403   | 478                           | 405     | Forlì.              |
| 588                      | 333        | 310       | 23   | 255     | 233       | 22   | 3952   | 3695    | 7647   | 119                           | 112     | Modena.             |
| 550                      | 311        | 281       | 30   | 239     | 223       | 16   | 3033   | 2728    | 5761   | 228                           | 113     | Parma.              |
| 385                      | 201        | 192       | 9  | 184     | 182       | 2  | 2674   | 2396    | 5070   | 28                            | 37      | Piacenza.           |
| 261                      | 154        | 129       | 25   | 107     | 97        | 10   | 2244   | 2008    | 4252   | 166                           | 138     | Ravenna.            |
| 596                      | 322        | 298       | 24   | 274     | 254       | 20   | 3528   | 3149    | 6677   | 120                           | 107     | Reggio nell'Emilia. |



Segue TAVOLA I. — MOVIMENTO GENERALE  
B. Per provincie, compar

Anno 1911.

| PROVINCIE                      | MATRIMONI | NATI-VIVI            |        |           |  |  |        |           |  |  |  |
|--------------------------------|-----------|----------------------|--------|-----------|--|--|--------|-----------|--|--|--|
|                                |           | Totale dei nati-vivi | MASCHI |           |  |  |        | FEMMINE   |  |  |  |
|                                |           |                      | Totale | Legittimi | Illegittimi riconosciuti da uno o da entrambi i genitori | Illegittimi non riconosciuti e nati di stato civile ignoto | Totale | Legittime | Illegittime riconosciute da uno o da entrambi i genitori | Illegittime non riconosciute e nate di stato civile ignoto |  |
| Arezzo . . . . .               | 2284      | 8856                 | 4620   | 4395      | 130  | 95   | 4286   | 4016      | 110  | 110  |  |
| Firenze . . . . .              | 7946      | 26587                | 13667  | 12848     | 431  | 388  | 12920  | 12157     | 403  | 360  |  |
| Grosseto . . . . .             | 1317      | 4355                 | 2416   | 2198      | 187  | 31   | 2239   | 2044      | 163  | 32   |  |
| Livorno . . . . .              | 934       | 3330                 | 1679   | 1576      | 81   | 22   | 1651   | 1528      | 85   | 38   |  |
| Lucca . . . . .                | 2393      | 9084                 | 4643   | 4470      | 85   | 88   | 4441   | 4256      | 103  | 82   |  |
| Massa e Carrara . . . . .      | 1760      | 7213                 | 3683   | 3363      | 263  | 57   | 3530   | 3279      | 195  | 56   |  |
| Pisa . . . . .                 | 2582      | 9343                 | 4718   | 4428      | 194  | 96   | 4625   | 4358      | 160  | 107  |  |
| Siena . . . . .                | 1913      | 6553                 | 3339   | 3216      | 58   | 65   | 3214   | 3103      | 59   | 52   |  |
| Ancona . . . . .               | 2597      | 10594                | 5420   | 5162      | 162  | 96   | 5174   | 4944      | 146  | 84   |  |
| Ascoli Piceno . . . . .        | 1818      | 7988                 | 4099   | 3786      | 224  | 89   | 3889   | 3581      | 213  | 95   |  |
| Macerata . . . . .             | 2089      | 8224                 | 4283   | 4109      | 113  | 61   | 3941   | 3784      | 101  | 56   |  |
| Pesaro e Urbino . . . . .      | 2158      | 8950                 | 4639   | 4169      | 378  | 92   | 4311   | 3832      | 371  | 108  |  |
| Perugia . . . . .              | 5544      | 20666                | 10559  | 9712      | 533  | 314  | 10107  | 9327      | 486  | 294  |  |
| Roma . . . . .                 | 10316     | 38867                | 19991  | 17383     | 2080   | 526  | 18876  | 16194     | 2155   | 527  |  |
| Aquila degli Abruzzi . . . . . | 3054      | 12226                | 6338   | 6165      | 118  | 55   | 5888   | 5731      | 105  | 52   |  |
| Campobasso . . . . .           | 2703      | 10816                | 5469   | 5388      | 32   | 49   | 5347   | 5261      | 38   | 48   |  |
| Chieti . . . . .               | 2760      | 10681                | 5426   | 5315      | 37   | 74   | 5255   | 5136      | 40   | 79   |  |
| Teramo . . . . .               | 2070      | 9192                 | 4642   | 4476      | 57   | 109  | 4550   | 4390      | 49   | 111  |  |
| Avellino . . . . .             | 2926      | 12679                | 6561   | 6464      | 39   | 58   | 6118   | 6011      | 38   | 69   |  |
| Benevento . . . . .            | 1757      | 7913                 | 4059   | 3985      | 25   | 49   | 3854   | 3809      | 20   | 25   |  |
| Caserta . . . . .              | 6058      | 24479                | 12610  | 12446     | 70   | 94   | 11869  | 11699     | 74   | 96   |  |
| Napoli . . . . .               | 9693      | 39316                | 20130  | 19061     | 348  | 721  | 19186  | 18154     | 326  | 706  |  |
| Salerno . . . . .              | 3996      | 17775                | 9225   | 8944      | 97   | 184  | 8650   | 8306      | 78   | 166  |  |
| Bari delle Puglie . . . . .    | 7260      | 32806                | 16792  | 16414     | 163  | 215  | 16014  | 15647     | 140  | 227  |  |
| Foggia . . . . .               | 3429      | 16615                | 8562   | 8362      | 98   | 102  | 8053   | 7868      | 80   | 105  |  |
| Lecce . . . . .                | 6252      | 28518                | 14640  | 14105     | 214  | 321  | 13873  | 13349     | 187  | 342  |  |
| Potenza . . . . .              | 3788      | 16884                | 8640   | 8515      | 92   | 33   | 8244   | 8093      | 119  | 32   |  |
| Catanzaro . . . . .            | 3442      | 15673                | 7951   | 7482      | 146  | 323  | 7722   | 7245      | 149  | 328  |  |
| Cosenza . . . . .              | 3336      | 15260                | 7842   | 7420      | 240  | 182  | 7418   | 7033      | 191  | 194  |  |
| Reggio di Calabria . . . . .   | 3498      | 16236                | 8454   | 8079      | 82   | 293  | 7782   | 7419      | 88   | 275  |  |

DELLA POPOLAZIONE NELL'ANNO 1911.  
*timenti e pel Regno.*

Anno 1911.

| Totale dei nati-morti | NATI - MORTI |           |   |         |           |   | MORTI  |         |        | FIGLI NATURALI LEGITTIMATI |         | PROVINCIE             |
|-----------------------|--------------|-----------|---|---------|-----------|---|--------|---------|--------|----------------------------|---------|-----------------------|
|                       | MASCHI       |           |   | FEMMINE |           |   | Maschi | Femmine | Totale | Maschi                     | Femmine |                       |
|                       | Totale       | Legittimi | Illegittimi e nati morti di stato civile ignoto | Totale  | Legittime | Illegittime e nate morte di stato civile ignoto |        |         |        |                            |         |                       |
| 517                   | 291          | 272       | 19  | 226     | 214       | 12  | 3000   | 2821    | 5821   | 111                        | 75      | Arezzo.               |
| 1188                  | 680          | 635       | 45  | 503     | 460       | 43  | 9830   | 9199    | 19029  | 385                        | 306     | Firenze.              |
| 218                   | 126          | 111       | 15  | 87      | 80        | 7   | 1361   | 1318    | 2679   | 93                         | 88      | Grosseto.             |
| 114                   | 64           | 64        | ..  | 50      | 47        | 3   | 1588   | 1515    | 3103   | 21                         | 29      | Livorno.              |
| 388                   | 235          | 229       | 6   | 153     | 141       | 12  | 2980   | 3034    | 6014   | 82                         | 97      | Lucca.                |
| 322                   | 185          | 172       | 13  | 137     | 124       | 13  | 2164   | 2092    | 4256   | 199                        | 188     | Massa e Carrara.      |
| 376                   | 206          | 191       | 15  | 170     | 157       | 13  | 3030   | 2702    | 5732   | 105                        | 105     | Pisa.                 |
| 315                   | 187          | 178       | 9   | 128     | 120       | 8   | 2408   | 2217    | 4625   | 73                         | 49      | Siena.                |
| 423                   | 227          | 212       | 15  | 196     | 191       | 5   | 3173   | 3087    | 6260   | 120                        | 102     | Ancona.               |
| 309                   | 176          | 161       | 15  | 133     | 116       | 17  | 2293   | 2391    | 4684   | 148                        | 136     | Ascoli Piceno.        |
| 385                   | 219          | 207       | 12  | 166     | 160       | 6   | 2351   | 2556    | 4907   | 106                        | 76      | Macerata.             |
| 450                   | 261          | 230       | 31  | 189     | 167       | 22  | 3002   | 2807    | 5809   | 241                        | 236     | Pesaro e Urbino.      |
| 1009                  | 570          | 514       | 56  | 439     | 405       | 34  | 6858   | 6400    | 13258  | 456                        | 460     | Perugia.              |
| 2008                  | 1139         | 925       | 214   | 869     | 713       | 156   | 13482  | 12577   | 26059  | 1363                       | 1335    | Roma.                 |
| 559                   | 318          | 311       | 7   | 241     | 234       | 7   | 4421   | 4496    | 8917   | 88                         | 65      | Aquila degli Abruzzi. |
| 512                   | 281          | 266       | 15  | 231     | 227       | 4   | 4181   | 4593    | 8774   | 12                         | 10      | Campobasso.           |
| 594                   | 325          | 312       | 13  | 269     | 259       | 10  | 3884   | 4194    | 8078   | 36                         | 23      | Chieti.               |
| 444                   | 239          | 228       | 11  | 205     | 199       | 6   | 2993   | 2992    | 5985   | 29                         | 24      | Teramo.               |
| 570                   | 303          | 298       | 5   | 267     | 264       | 3   | 4309   | 4399    | 8708   | 17                         | 15      | Avellino.             |
| 368                   | 192          | 186       | 6   | 176     | 174       | 2   | 2683   | 2741    | 5424   | 14                         | 7       | Benevento.            |
| 1068                  | 593          | 580       | 13  | 475     | 463       | 12  | 10602  | 10927   | 21529  | 31                         | 44      | Caserta.              |
| 2411                  | 1358         | 1283      | 75  | 1053    | 975       | 78  | 18818  | 18307   | 37125  | 112                        | 113     | Napoli.               |
| 925                   | 512          | 492       | 20  | 413     | 396       | 17  | 7610   | 8042    | 15652  | 25                         | 26      | Salerno.              |
| 1725                  | 984          | 966       | 18  | 741     | 724       | 17  | 11445  | 11520   | 22965  | 85                         | 82      | Bari delle Puglie.    |
| 719                   | 407          | 391       | 16  | 312     | 295       | 17  | 5516   | 5560    | 11076  | 24                         | 29      | Foggia.               |
| 1239                  | 702          | 676       | 26  | 537     | 510       | 27  | 8376   | 8833    | 17209  | 122                        | 106     | Lecce.                |
| 808                   | 458          | 449       | 9   | 350     | 343       | 7   | 5500   | 6085    | 11585  | 23                         | 11      | Potenza.              |
| 560                   | 296          | 281       | 15  | 264     | 244       | 20  | 5234   | 5737    | 10971  | 30                         | 32      | Catanzaro.            |
| 541                   | 300          | 273       | 27  | 241     | 225       | 16  | 4823   | 5439    | 10262  | 25                         | 24      | Cosenza.              |
| 682                   | 387          | 374       | 13  | 295     | 284       | 11  | 4420   | 4611    | 9031   | 43                         | 25      | Reggio di Calabria.   |



Segue TAVOLA I. — MOVIMENTO GENERALE  
B. Per provincie, compâr

Anno 1911.

| PROVINCIE<br>E<br>COMPARTIMENTI | MATRIMONI | NATI-VIVI               |        |           |  |   |        |           |  |   |  |
|---------------------------------|-----------|-------------------------|--------|-----------|--|---|--------|-----------|--|---|--|
|                                 |           | Totale<br>dei nati-vivi | MASCHI |           |  |   |        | FEMMINE   |  |   |  |
|                                 |           |                         | Totale | Legittimi | Illegittimi<br>riconosciuti<br>da uno<br>o da entrambi<br>i genitori | Illegittimi<br>non<br>riconosciuti<br>e nati<br>di stato civile<br>ignoto | Totale | Legittime | Illegittime<br>riconosciute<br>da uno<br>o da entrambi<br>i genitori | Illegittime<br>non<br>riconosciute<br>e nate<br>di stato civile<br>ignoto |  |
| Caltanissetta . . . . .         | 2795      | 12637                   | 6404   | 6253      | 50   | 101   | 6233   | 6092      | 44   | 97  |  |
| Catania . . . . .               | 5691      | 24274                   | 12484  | 11982     | 305  | 197   | 11790  | 11309     | 250  | 231   |  |
| Girgenti . . . . .              | 3224      | 14368                   | 7320   | 7147      | 78   | 95  | 7048   | 6876      | 58   | 114   |  |
| Messina . . . . .               | 4116      | 16210                   | 8307   | 7839      | 267  | 201   | 7903   | 7410      | 273  | 220   |  |
| Palermo . . . . .               | 5817      | 25016                   | 12801  | 12425     | 176  | 200   | 12215  | 11879     | 147  | 189   |  |
| Siracusa . . . . .              | 3670      | 15523                   | 7955   | 7552      | 76   | 327   | 7568   | 7204      | 61   | 303   |  |
| Trapani . . . . .               | 2673      | 10584                   | 5485   | 5334      | 70   | 81  | 5099   | 4940      | 51   | 108   |  |
| Cagliari . . . . .              | 3645      | 16597                   | 8563   | 8221      | 210  | 132   | 8034   | 7697      | 210  | 127   |  |
| Sassari . . . . .               | 2250      | 10685                   | 5565   | 5315      | 170  | 80  | 5120   | 4882      | 154  | 84  |  |

**RIASSUNTO PER**

|                            |               |                |               |               |              |              |               |               |              |             |
|----------------------------|---------------|----------------|---------------|---------------|--------------|--------------|---------------|---------------|--------------|-------------|
| Piemonte . . . . .         | 25002         | 81257          | 41714         | 40561         | 718          | 435          | 39543         | 38445         | 721          | 377         |
| Liguria . . . . .          | 7846          | 29255          | 14965         | 14205         | 488          | 277          | 14290         | 13589         | 455          | 246         |
| Lombardia . . . . .        | 35257         | 157290         | 80640         | 78281         | 1412         | 947          | 76650         | 74344         | 1343         | 963         |
| Veneto . . . . .           | 26041         | 130491         | 67340         | 63610         | 2800         | 930          | 63151         | 59626         | 2681         | 844         |
| Emilia . . . . .           | 20498         | 91379          | 46919         | 41867         | 3753         | 1299         | 44460         | 39682         | 3556         | 1222        |
| Toscana . . . . .          | 21129         | 75621          | 38765         | 36494         | 1429         | 842          | 36856         | 34741         | 1278         | 837         |
| Marche . . . . .           | 8662          | 35756          | 18441         | 17226         | 877          | 338          | 17315         | 16141         | 831          | 343         |
| Umbria . . . . .           | 5544          | 20666          | 10559         | 9712          | 533          | 314          | 10107         | 9327          | 486          | 294         |
| Lazio . . . . .            | 10316         | 38867          | 19991         | 17385         | 2080         | 526          | 18876         | 16194         | 2155         | 527         |
| Abruzzi e Molise . . . . . | 10587         | 42915          | 21875         | 21344         | 244          | 287          | 21040         | 20518         | 232          | 290         |
| Campania . . . . .         | 24430         | 102162         | 52585         | 50900         | 579          | 1106         | 49577         | 47979         | 536          | 1062        |
| Puglie . . . . .           | 16941         | 77936          | 39994         | 38881         | 475          | 638          | 37945         | 36864         | 407          | 674         |
| Basilicata . . . . .       | 3788          | 16884          | 8640          | 8515          | 92           | 33           | 8244          | 8093          | 119          | 32          |
| Calabrie . . . . .         | 10276         | 47169          | 24247         | 22981         | 468          | 798          | 22922         | 21697         | 428          | 797         |
| Sicilia . . . . .          | 27986         | 118612         | 60756         | 58532         | 1022         | 1202         | 57856         | 55710         | 884          | 1262        |
| Sardegna . . . . .         | 5895          | 27282          | 14128         | 13536         | 380          | 212          | 13154         | 12579         | 364          | 211         |
| <b>REGNO . . . . .</b>     | <b>260198</b> | <b>1093545</b> | <b>561559</b> | <b>534030</b> | <b>17345</b> | <b>10134</b> | <b>531986</b> | <b>505529</b> | <b>16476</b> | <b>9931</b> |

DELLA POPOLAZIONE NELL'ANNO 1911.  
*timenti e pel Regno.*

Anno 1911.

| Totale<br>dei natimorti | NATI-MORTI |           |   |         |           |  | MORTI  |         |        | FIGLI NATURALI<br>LEGITTIMATI |         | PROVINCIE<br>E<br>COMPARTIMENTI |
|-------------------------|------------|-----------|---|---------|-----------|--|--------|---------|--------|-------------------------------|---------|---------------------------------|
|                         | MASCHI     |           |   | FEMMINE |           |  | Maschi | Femmine | Totale | Maschi                        | Femmine |                                 |
|                         | Totale     | Legittimi | Illegittimi<br>e natimorti<br>di stato civile<br>ignoto | Totale  | Legittime | Illegittime<br>e nate morte<br>di stato civile<br>ignoto |        |         |        |                               |         |                                 |
| 543                     | 268        | 258       | 10  | 275     | 268       | 7  | 4080   | 4361    | 8441   | 47                            | 49      | Caltanissetta.                  |
| 1212                    | 651        | 596       | 55  | 561     | 523       | 38   | 8424   | 8702    | 17126  | 165                           | 149     | Catania.                        |
| 688                     | 399        | 391       | 8   | 289     | 280       | 9  | 5025   | 5467    | 10492  | 29                            | 34      | Girgenti.                       |
| 658                     | 355        | 322       | 33  | 303     | 276       | 27   | 4944   | 5026    | 9970   | 161                           | 149     | Messina.                        |
| 884                     | 475        | 461       | 14  | 409     | 387       | 22   | 10936  | 10914   | 21850  | 161                           | 177     | Palermo.                        |
| 678                     | 368        | 341       | 27  | 310     | 292       | 18   | 5134   | 5416    | 10550  | 100                           | 91      | Siracusa.                       |
| 440                     | 237        | 227       | 10  | 203     | 198       | 5  | 3207   | 3507    | 6714   | 22                            | 30      | Trapani.                        |
| 604                     | 333        | 315       | 18  | 271     | 249       | 22   | 5809   | 5485    | 11294  | 117                           | 94      | Cagliari.                       |
| 343                     | 196        | 184       | 12  | 147     | 141       | 6  | 3436   | 3477    | 6913   | 88                            | 87      | Sassari.                        |

**COMPARTIMENTI.**

|       |       |       |      |       |       |      |        |        |        |      |      |                   |
|-------|-------|-------|------|-------|-------|------|--------|--------|--------|------|------|-------------------|
| 3236  | 1826  | 1734  | 92   | 1410  | 1331  | 79   | 32058  | 31250  | 63308  | 163  | 159  | Piemonte.         |
| 1556  | 892   | 804   | 88   | 664   | 604   | 60   | 11256  | 11252  | 22508  | 204  | 184  | Liguria.          |
| 6239  | 3582  | 3407  | 175  | 2657  | 2518  | 139  | 54628  | 51984  | 106612 | 506  | 438  | Lombardia.        |
| 4717  | 2670  | 2458  | 212  | 2047  | 1891  | 156  | 35202  | 33729  | 68931  | 1788 | 1628 | Veneto.           |
| 3956  | 2172  | 1904  | 268  | 1784  | 1537  | 247  | 27532  | 25043  | 52575  | 2166 | 1902 | Emilia.           |
| 3428  | 1974  | 1852  | 122  | 1454  | 1343  | 111  | 26361  | 24898  | 51259  | 1069 | 937  | Toscana.          |
| 1567  | 883   | 810   | 73   | 684   | 634   | 50   | 10819  | 10841  | 21660  | 615  | 550  | Marche.           |
| 1009  | 570   | 514   | 56   | 439   | 405   | 34   | 6858   | 6400   | 13258  | 456  | 460  | Umbria.           |
| 2008  | 1139  | 925   | 214  | 869   | 713   | 156  | 13482  | 12577  | 26059  | 1363 | 1335 | Lazio.            |
| 2109  | 1163  | 1117  | 46   | 946   | 919   | 27   | 15479  | 16275  | 31754  | 165  | 122  | Abruzzi e Molise. |
| 5342  | 2958  | 2839  | 119  | 2384  | 2272  | 112  | 44022  | 44416  | 88438  | 199  | 205  | Campania.         |
| 3683  | 2093  | 2033  | 60   | 1590  | 1529  | 61   | 25337  | 25913  | 51250  | 231  | 217  | Puglie.           |
| 808   | 458   | 449   | 9    | 350   | 343   | 7    | 5500   | 6085   | 11585  | 23   | 11   | Basilicata.       |
| 1783  | 983   | 928   | 55   | 800   | 753   | 47   | 14477  | 15787  | 30264  | 98   | 81   | Calabria.         |
| 5103  | 2753  | 2596  | 157  | 2350  | 2224  | 126  | 41750  | 43393  | 85143  | 685  | 679  | Sicilia.          |
| 947   | 529   | 499   | 30   | 418   | 390   | 28   | 9245   | 8962   | 18207  | 205  | 181  | Sardegna.         |
| 47491 | 26645 | 24869 | 1776 | 20846 | 19406 | 1440 | 374006 | 368805 | 742811 | 9936 | 9089 | REGNO.            |

C. Nei 284 comuni capiluoghi di provincia, di circondario o distretto e nei 61 comuni non capi

Anno 1911.

| COMUNI                          | MATRIMONI | NATI-VIVI            |        |           |  |  |                  |           |  |  |  |  |
|---------------------------------|-----------|----------------------|--------|-----------|--|--|------------------|-----------|--|--|--|--|
|                                 |           | Totale dei nati-vivi | MASCHI |           |  |  |                  | FEMMINE   |  |  |  |  |
|                                 |           |                      | Totale | Legittimi | Illegittimi riconosciuti da uno o da entrambi i genitori | Illegittimi non riconosciuti e nati di stato civile ignoto | Totale           | Legittime | Illegittime riconosciute da uno o da entrambi i genitori | Illegittime non riconosciute e nate di stato civile ignoto |  |  |
| <b>Alessandria</b> . . . . .    | 550       | 1696                 | 868    | 831       | 15   | 22   | 828              | 789       | 14   | 25   |  |  |
| Acqui . . . . .                 | 108       | 373                  | 200    | 193       | 3  | 4  | 173              | 169       | 1  | 3  |  |  |
| Asti . . . . .                  | 278       | 890                  | 464    | 444       | 3  | 17   | 426              | 415       | ..   | 11   |  |  |
| Casale Monferrato . . . . .     | 207       | 697                  | 350    | 342       | 6  | 2  | 347              | 341       | 3  | 3  |  |  |
| Novi Ligure . . . . .           | 105       | 431                  | 220    | 215       | 1  | 4  | 211              | 209       | ..   | 2  |  |  |
| Tortona . . . . .               | 126       | 414                  | 205    | 201       | 1  | 3  | 209              | 201       | 1  | 7  |  |  |
| <b>Cuneo</b> . . . . .          | 169       | 763                  | 392    | 371       | 2  | 19   | 371              | 357       | 2  | 12   |  |  |
| Alba . . . . .                  | 110       | 341                  | 169    | 161       | ..   | 8  | 172              | 168       | ..   | 4  |  |  |
| Mondovi . . . . .               | 108       | 483                  | 230    | 215       | ..   | 15   | 253              | 248       | ..   | 5  |  |  |
| Saluzzo . . . . .               | 96        | 356                  | 196    | 180       | 4  | 12   | 160              | 149       | ..   | 11   |  |  |
| <b>Novara</b> . . . . .         | 353       | 1079                 | 524    | 462       | 15   | 47   | 555 <sup>a</sup> | 502       | 15   | 38   |  |  |
| Biella . . . . .                | 162       | 365                  | 188    | 174       | 12   | 2  | 177              | 167       | 8  | 2  |  |  |
| Domodossola . . . . .           | 36        | 169                  | 87     | 78        | 3  | 6  | 82               | 80        | 2  | ..   |  |  |
| Pallanza . . . . .              | 30        | 136                  | 60     | 54        | 3  | 3  | 76               | 69        | 7  | ..   |  |  |
| Varallo . . . . .               | 25        | 85                   | 44     | 44        | ..   | ..   | 41               | 38        | 2  | 1  |  |  |
| Vercelli . . . . .              | 184       | 589                  | 303    | 282       | 3  | 18   | 286              | 266       | 4  | 16   |  |  |
| <b>Torino</b> . . . . .         | 2880      | 7573                 | 3952   | 3586      | 353  | 13   | 3621             | 3224      | 379  | 18   |  |  |
| Aosta . . . . .                 | 36        | 152                  | 68     | 53        | 9  | 6  | 84               | 66        | 5  | 13   |  |  |
| Ivrea . . . . .                 | 63        | 177                  | 87     | 84        | 3  | ..   | 90               | 86        | 1  | 3  |  |  |
| Pinerolo . . . . .              | 122       | 344                  | 172    | 163       | 4  | 5  | 172              | 164       | 3  | 5  |  |  |
| Susa . . . . .                  | 17        | 80                   | 45     | 43        | ..   | 2  | 35               | 34        | 1  | ..   |  |  |
| <b>Genova</b> . . . . .         | 1753      | 5958                 | 3057   | 2724      | 222  | 111  | 2901             | 2588      | 200  | 113  |  |  |
| Albenga . . . . .               | 38        | 158                  | 82     | 80        | 1  | 1  | 76               | 73        | 2  | 1  |  |  |
| Chiavari . . . . .              | 104       | 308                  | 147    | 141       | 4  | 2  | 161              | 157       | 2  | 2  |  |  |
| Savona . . . . .                | 363       | 1366                 | 682    | 627       | 27   | 28   | 684              | 635       | 26   | 23   |  |  |
| Spezia . . . . .                | 446       | 1683                 | 905    | 838       | 56   | 11   | 778              | 715       | 48   | 15   |  |  |
| San Pier d'Arena . . . . .      | 313       | 1115                 | 564    | 539       | 21   | 4  | 551              | 532       | 17   | 2  |  |  |
| <b>Porto Maurizio</b> . . . . . | 45        | 133                  | 74     | 71        | 1  | 2  | 59               | 59        | ..   | ..   |  |  |
| San Remo . . . . .              | 139       | 415                  | 227    | 205       | 18   | 4  | 188              | 171       | 11   | 6  |  |  |
| <b>Bergamo</b> . . . . .        | 353       | 1776                 | 906    | 843       | 10   | 53   | 870              | 823       | 7  | 40   |  |  |
| Clusone . . . . .               | 48        | 245                  | 129    | 129       | ..   | ..   | 116              | 116       | ..   | ..   |  |  |
| Treviglio . . . . .             | 117       | 649                  | 336    | 333       | ..   | 3  | 313              | 312       | ..   | 1  |  |  |

(1) Oltre che nei 61 comuni non capiluoghi aventi più di 20,000 abitanti, secondo il censimento del 10 febbraio 1901, si sono date le notizie una popolazione inferiore a 20,000 abitanti, ma che ne avevano più di 15,000 al 1° gennaio 1882; e ciò si è fatto allo scopo di mantenere nella

DELLA POPOLAZIONE NELL'ANNO 1911.

luoghi che al tempo del censimento del 10 febbraio 1901 avevano più di 20000 abitanti (1).

Anno 1911.

| Totale<br>dei nati-morti | NATI-MORTI |           |  |         |           |  | MORTI  |         |        | FIGLI NATURALI<br>LEGITTIMATI |         | COMUNI             |
|--------------------------|------------|-----------|--|---------|-----------|--|--------|---------|--------|-------------------------------|---------|--------------------|
|                          | MASCHI     |           |  | FEMMINE |           |  | Maschi | Femmine | Totale | Maschi                        | Femmine |                    |
|                          | Totale     | Legittimi | Illegittimi<br>e nati morti<br>di stato civile<br>ignoto | Totale  | Legittime | Illegittime<br>e nate morte<br>di stato civile<br>ignoto |        |         |        |                               |         |                    |
| 29                       | 19         | 19        | ..   | 10      | 10        | ..   | 812    | 678     | 1490   | 5                             | 7       | Alessandria.       |
| 25                       | 15         | 15        | ..   | 10      | 8         | 2  | 157    | 134     | 291    | ..                            | 1       | Acqui.             |
| 5                        | ..         | ..        | ..   | 5       | 5         | ..   | 372    | 346     | 718    | ..                            | ..      | Asti.              |
| 22                       | 10         | 8         | 2  | 12      | 12        | ..   | 326    | 305     | 631    | 3                             | 1       | Casale Monferrato. |
| 9                        | 7          | 7         | ..   | 2       | 2         | ..   | 198    | 183     | 381    | 2                             | ..      | Novi Ligure.       |
| 11                       | 6          | 6         | ..   | 5       | 5         | ..   | 175    | 166     | 341    | ..                            | ..      | Tortona.           |
| 42                       | 26         | 23        | 3  | 16      | 14        | 2  | 301    | 345     | 646    | 3                             | ..      | Cuneo.             |
| 18                       | 11         | 10        | 1  | 7       | 7         | ..   | 133    | 119     | 252    | ..                            | ..      | Alba.              |
| 19                       | 8          | 8         | ..   | 11      | 11        | ..   | 222    | 213     | 435    | ..                            | ..      | Mondovi.           |
| 24                       | 10         | 9         | 1  | 14      | 14        | ..   | 167    | 128     | 295    | 7                             | 5       | Saluzzo.           |
| 33                       | 17         | 14        | 3  | 16      | 14        | 2  | 572    | 547     | 1119   | ..                            | ..      | Novara.            |
| 6                        | 5          | 4         | 1  | 1       | ..        | 1  | 251    | 197     | 448    | 4                             | 3       | Biella.            |
| 5                        | 3          | 3         | ..   | 2       | 2         | ..   | 65     | 59      | 124    | ..                            | ..      | Domodossola.       |
| 7                        | 4          | 1         | 3  | 3       | 3         | ..   | 45     | 54      | 99     | 1                             | 2       | Pallanza.          |
| 1                        | ..         | ..        | ..   | 1       | 1         | ..   | 47     | 59      | 106    | ..                            | ..      | Varallo.           |
| 14                       | 5          | 3         | 2  | 9       | 8         | 1  | 378    | 349     | 727    | ..                            | 4       | Vercelli.          |
| 411                      | 215        | 185       | 30   | 196     | 162       | 34   | 3846   | 3687    | 7533   | 69                            | 60      | Torino.            |
| 10                       | 6          | 5         | 1  | 4       | 2         | 2  | 125    | 122     | 247    | 5                             | 3       | Aosta.             |
| ..                       | ..         | ..        | ..   | ..      | ..        | ..   | 124    | 110     | 234    | ..                            | ..      | Ivrea.             |
| 13                       | 9          | 7         | 2  | 4       | 4         | ..   | 203    | 180     | 383    | ..                            | ..      | Pinerolo.          |
| 2                        | 1          | 1         | ..   | 1       | 1         | ..   | 36     | 45      | 81     | 1                             | 1       | Susa.              |
| 452                      | 284        | 245       | 39   | 168     | 142       | 26   | 2986   | 2778    | 5764   | 86                            | 69      | Genova.            |
| 9                        | 5          | 5         | ..   | 4       | 4         | ..   | 72     | 63      | 135    | ..                            | ..      | Albenga.           |
| 22                       | 13         | 10        | 3  | 9       | 9         | ..   | 131    | 170     | 301    | 2                             | 2       | Chiavari.          |
| 68                       | 28         | 23        | 5  | 40      | 38        | 2  | 457    | 450     | 907    | 5                             | 8       | Savona.            |
| 127                      | 68         | 53        | 15   | 59      | 48        | 11   | 630    | 473     | 1103   | 28                            | 28      | Spezia.            |
| 42                       | 22         | 20        | 2  | 20      | 18        | 2  | 505    | 485     | 990    | 10                            | 8       | San Pier d'Arena.  |
| 3                        | 2          | 2         | ..   | 1       | 1         | ..   | 63     | 63      | 126    | 2                             | 1       | Porto Maurizio.    |
| 32                       | 16         | 13        | 3  | 16      | 16        | ..   | 204    | 189     | 393    | 7                             | 4       | San Remo.          |
| 98                       | 56         | 55        | 1  | 42      | 38        | 4  | 856    | 860     | 1716   | 1                             | 2       | Bergamo.           |
| 8                        | 7          | 7         | ..   | 1       | 1         | ..   | 76     | 97      | 173    | ..                            | ..      | Clusone.           |
| 31                       | 16         | 16        | ..   | 15      | 15        | ..   | 212    | 198     | 410    | ..                            | ..      | Treviglio.         |

per altri cinque comuni (e cioè: Gravina in Puglia, San Marco in Lamis, Avigliano, San Cataldo e Leonforte), che avevano, alla stessa data, presente statistica, relativa all'anno 1911, tutti i comuni che erano contemplati nelle statistiche degli anni precedenti.



C. Nei 284 comuni capiluoghi di provincia, di circondario o distretto e nei 61 comuni non capi

Anno 1911.

| COMUNI                               | MATRIMONI | NATI VIVI               |        |           |  |   |        |           |  |   |  |
|--------------------------------------|-----------|-------------------------|--------|-----------|--|---|--------|-----------|--|---|--|
|                                      |           | Totale<br>dei nati-vivi | MASCHI |           |  |   |        | FEMMINE   |  |   |  |
|                                      |           |                         | Totale | Legittimi | Illegittimi<br>riconosciuti<br>da uno<br>o da entrambi<br>i genitori | Illegittimi<br>non<br>riconosciuti<br>e nati<br>di stato civile<br>ignoto | Totale | Legittime | Illegittime<br>riconosciute<br>da uno<br>o da entrambi<br>i genitori | Illegittime<br>non<br>riconosciute<br>e nate<br>di stato civile<br>ignoto |  |
| Brescia . . . . .                    | 523       | 2404                    | 1249   | 1125      | 40   | 84  | 1155   | 1063      | 28   | 64  |  |
| Breno . . . . .                      | 12        | 138                     | 76     | 72        | 1  | 3   | 62     | 61        | ..   | 1   |  |
| Chiari . . . . .                     | 60        | 448                     | 234    | 230       | 2  | 2   | 214    | 211       | 2  | 1   |  |
| Salò . . . . .                       | 32        | 118                     | 60     | 56        | 1  | 3   | 58     | 53        | 3  | 2   |  |
| Verolanuova . . . . .                | 28        | 172                     | 85     | 85        | ..   | ..  | 87     | 85        | 2  | ..  |  |
| Como . . . . .                       | 289       | 969                     | 499    | 456       | 14   | 29  | 470    | 426       | 15   | 29  |  |
| Lecco . . . . .                      | 70        | 317                     | 165    | 165       | ..   | ..  | 152    | 151       | ..   | 1   |  |
| Varese . . . . .                     | 169       | 479                     | 241    | 235       | 5  | 1   | 238    | 229       | 5  | 4   |  |
| Cremona . . . . .                    | 240       | 1380                    | 730    | 653       | 20   | 57  | 650    | 571       | 15   | 64  |  |
| Casalmaggiore . . . . .              | 116       | 502                     | 267    | 260       | 1  | 6   | 235    | 230       | 3  | 2   |  |
| Crema . . . . .                      | 73        | 320                     | 168    | 156       | ..   | 12  | 152    | 140       | ..   | 12  |  |
| Mantova . . . . .                    | 197       | 825                     | 414    | 317       | 25   | 72  | 411    | 335       | 19   | 57  |  |
| Asola . . . . .                      | 47        | 299                     | 148    | 125       | 2  | 21  | 151    | 134       | 2  | 15  |  |
| Bozzolo . . . . .                    | 28        | 110                     | 46     | 43        | 2  | 1   | 64     | 63        | ..   | 1   |  |
| Canneto sull'Oglio . . . . .         | 28        | 111                     | 62     | 60        | 1  | 1   | 49     | 44        | 2  | 3   |  |
| Castiglione delle Stiviere . . . . . | 41        | 223                     | 109    | 103       | 3  | 3   | 114    | 108       | 1  | 5   |  |
| Gonzaga . . . . .                    | 52        | 306                     | 161    | 139       | 19   | 3   | 145    | 130       | 11   | 4   |  |
| Ostiglia . . . . .                   | 77        | 299                     | 166    | 130       | 29   | 7   | 133    | 108       | 19   | 6   |  |
| Revere . . . . .                     | 22        | 117                     | 58     | 55        | 1  | 2   | 59     | 54        | 3  | 2   |  |
| Sermide . . . . .                    | 53        | 271                     | 139    | 112       | 27   | ..  | 132    | 104       | 25   | 3   |  |
| Viadana . . . . .                    | 142       | 555                     | 266    | 245       | 4  | 17  | 289    | 266       | 3  | 20  |  |
| Volta Mantovana . . . . .            | 38        | 131                     | 65     | 63        | 1  | 1   | 66     | 62        | 1  | 3   |  |
| Milano . . . . .                     | 4615      | 14264                   | 7282   | 6546      | 589  | 147   | 6982   | 6214      | 624  | 144   |  |
| Abbiategrasso . . . . .              | 85        | 327                     | 174    | 171       | ..   | 3   | 153    | 152       | 1  | ..  |  |
| Gallarate . . . . .                  | 110       | 429                     | 209    | 200       | 8  | 1   | 220    | 210       | 6  | 4   |  |
| Lodi . . . . .                       | 202       | 706                     | 313    | 306       | 1  | 6   | 393    | 379       | 5  | 9   |  |
| Monza . . . . .                      | 361       | 1576                    | 813    | 802       | 8  | 3   | 763    | 751       | 4  | 8   |  |
| Pavia . . . . .                      | 250       | 890                     | 482    | 405       | 7  | 70  | 408    | 338       | 9  | 61  |  |
| Bobbio . . . . .                     | 23        | 130                     | 69     | 68        | ..   | 1   | 61     | 61        | ..   | ..  |  |
| Mortara . . . . .                    | 73        | 186                     | 87     | 86        | 1  | ..  | 99     | 98        | ..   | 1   |  |
| Voghera . . . . .                    | 145       | 596                     | 310    | 297       | 6  | 7   | 286    | 260       | 6  | 20  |  |
| Vigevano . . . . .                   | 182       | 595                     | 298    | 287       | 4  | 7   | 297    | 281       | 8  | 8   |  |

(1) Si veggia la nota a pag. 22.



DELLA POPOLAZIONE NELL'ANNO 1911.

*luoghi che al tempo del censimento del 10 febbraio 1901 avevano più di 20000 abitanti (1).*

Anno 1911.

| Totale dei nat-morti | NATI-MORTI |           |   |         |           |   | MORTI  |         |        | FIGLI NATURALI LEGITTIMATI |         | COMUNI                |
|----------------------|------------|-----------|---|---------|-----------|---|--------|---------|--------|----------------------------|---------|-----------------------|
|                      | MASCHI     |           |   | FEMMINE |           |   | Maschi | Femmine | Totale | Maschi                     | Femmine |                       |
|                      | Totale     | Legittimi | Illegittimi e nati morti di stato civile ignoto | Totale  | Legittime | Illegittime e nate morte di stato civile ignoto |        |         |        |                            |         |                       |
| 170                  | 98         | 84        | 14  | 72      | 66        | 6   | 1147   | 1062    | 2209   | 10                         | 2       | <b>Brescia</b>        |
| 6                    | 4          | 4         | ..  | 2       | 2         | ..  | 49     | 32      | 81     | ..                         | ..      | Breno.                |
| 26                   | 15         | 15        | ..  | 11      | 11        | ..  | 176    | 131     | 307    | ..                         | 1       | Chiari.               |
| 10                   | 5          | 5         | ..  | 5       | 4         | 1   | 68     | 57      | 125    | ..                         | ..      | Salò.                 |
| 11                   | 6          | 6         | ..  | 5       | 5         | ..  | 57     | 59      | 116    | ..                         | 1       | Verolanuova.          |
| 81                   | 43         | 39        | 4   | 38      | 34        | 4   | 564    | 475     | 1039   | 3                          | 3       | <b>Como.</b>          |
| 3                    | 1          | 1         | ..  | 2       | 2         | ..  | 124    | 117     | 241    | 1                          | ..      | Lecco.                |
| 35                   | 24         | 23        | 1   | 11      | 11        | ..  | 238    | 206     | 444    | ..                         | 2       | Varese.               |
| 71                   | 27         | 27        | ..  | 44      | 41        | 3   | 700    | 637     | 1337   | 14                         | 13      | <b>Cremona.</b>       |
| 13                   | 3          | 3         | ..  | 10      | 10        | ..  | 183    | 195     | 378    | 3                          | 1       | Casalmaggiore.        |
| 15                   | 8          | 8         | ..  | 7       | 6         | 1   | 190    | 184     | 374    | ..                         | ..      | Crema.                |
| 78                   | 49         | 38        | 11  | 29      | 23        | 6   | 593    | 514     | 1107   | 25                         | 24      | <b>Mantova.</b>       |
| 13                   | 5          | 4         | 1   | 8       | 7         | 1   | 72     | 78      | 150    | 1                          | 2       | Asola.                |
| 8                    | 4          | 3         | 1   | 4       | 3         | 1   | 49     | 49      | 98     | ..                         | ..      | Bozzolo.              |
| 6                    | 3          | 3         | ..  | 3       | 2         | 1   | 31     | 31      | 62     | 1                          | 1       | Canneto sull'Oglio.   |
| 9                    | 4          | 4         | ..  | 5       | 5         | ..  | 97     | 68      | 165    | 1                          | ..      | Castiglione delle St. |
| 17                   | 8          | 6         | 2   | 9       | 9         | ..  | 106    | 93      | 199    | 7                          | 6       | Gonzaga.              |
| 20                   | 9          | 8         | 1   | 11      | 9         | 2   | 93     | 85      | 178    | 21                         | 7       | Ostiglia.             |
| 11                   | 8          | 6         | 2   | 3       | 3         | ..  | 27     | 38      | 65     | 2                          | 3       | Revere.               |
| 15                   | 8          | 7         | 1   | 7       | 5         | 2   | 96     | 80      | 176    | 20                         | 24      | Sermide.              |
| 41                   | 28         | 25        | 3   | 13      | 12        | 1   | 176    | 184     | 360    | 10                         | 4       | Viadana.              |
| 6                    | 5          | 4         | 1   | 1       | 1         | ..  | 27     | 44      | 71     | 1                          | 1       | Volta Mantovana.      |
| 535                  | 313        | 251       | 62  | 222     | 185       | 37  | 6249   | 5794    | 12043  | 112                        | 115     | <b>Milano.</b>        |
| 25                   | 14         | 14        | ..  | 11      | 11        | ..  | 185    | 185     | 370    | ..                         | 1       | Abbiategrosso.        |
| 8                    | 3          | 3         | ..  | 5       | 5         | ..  | 134    | 131     | 265    | 1                          | 2       | Gallarate.            |
| 18                   | 11         | 9         | 2   | 7       | 6         | 1   | 348    | 345     | 693    | ..                         | ..      | Lodi.                 |
| 74                   | 49         | 47        | 2   | 25      | 24        | 1   | 588    | 531     | 1119   | 2                          | 4       | Monza.                |
| 56                   | 36         | 31        | 5   | 20      | 18        | 2   | 542    | 532     | 1074   | 5                          | 7       | <b>Pavia.</b>         |
| 6                    | 4          | 3         | 1   | 2       | 2         | ..  | 49     | 32      | 81     | ..                         | ..      | Bobbio.               |
| 10                   | 5          | 4         | 1   | 5       | 5         | ..  | 77     | 64      | 141    | 1                          | ..      | Mortara.              |
| 23                   | 12         | 11        | 1   | 11      | 11        | ..  | 264    | 280     | 544    | 5                          | 2       | Voghera.              |
| 26                   | 15         | 13        | 2   | 11      | 10        | 1   | 237    | 228     | 465    | 1                          | ..      | Vigevano.             |

C. Nei 284 comuni capiluoghi di provincia, di circondario o distretto e nei 61 comuni non capi

Anno 1911.

| COMUNI                        | MATRIMONI | NATI-VIVI               |        |           |  |   |        |           |  |   |  |
|-------------------------------|-----------|-------------------------|--------|-----------|--|---|--------|-----------|--|---|--|
|                               |           | Totale<br>dei nati-vivi | MASCHI |           |  |   |        | FEMMINE   |  |   |  |
|                               |           |                         | Totale | Legittimi | Illegittimi<br>riconosciuti<br>da uno<br>o da entrambi<br>i genitori | Illegittimi<br>non<br>riconosciuti<br>e nati<br>di stato civile<br>ignoto | Totale | Legittime | Illegittime<br>riconosciute<br>da uno<br>o da entrambi<br>i genitori | Illegittime<br>non<br>riconosciute<br>e nate<br>di stato civile<br>ignoto |  |
| Sondrio . . . . .             | 65        | 243                     | 138    | 134       | 2  | 2   | 105    | 94        | 5  | 6   |  |
| Belluno . . . . .             | 155       | 744                     | 394    | 380       | 12   | 2   | 350    | 336       | 12   | 2   |  |
| Agordo . . . . .              | 24        | 72                      | 35     | 32        | 2  | 1   | 37     | 36        | 1  | ..  |  |
| Auronzo . . . . .             | 21        | 101                     | 54     | 52        | 1  | 1   | 47     | 46        | 1  | ..  |  |
| Feltre . . . . .              | 116       | 576                     | 277    | 269       | 8  | ..  | 299    | 290       | 9  | ..  |  |
| Fonzaso . . . . .             | 48        | 227                     | 117    | 113       | 4  | ..  | 110    | 107       | 3  | ..  |  |
| Longarone . . . . .           | 30        | 140                     | 67     | 65        | ..   | 2   | 73     | 70        | 2  | 1   |  |
| Pieve di Cadore . . . . .     | 19        | 82                      | 37     | 36        | 1  | ..  | 45     | 42        | 3  | ..  |  |
| Padova . . . . .              | 602       | 3078                    | 1592   | 1377      | 131  | 84  | 1486   | 1259      | 139  | 88  |  |
| Campo San Piero . . . . .     | 31        | 214                     | 112    | 107       | 4  | 1   | 102    | 100       | 2  | ..  |  |
| Cittadella . . . . .          | 85        | 442                     | 246    | 231       | 11   | 4   | 196    | 194       | 2  | ..  |  |
| Conselve . . . . .            | 42        | 225                     | 120    | 115       | 3  | 2   | 105    | 99        | 4  | 2   |  |
| Este . . . . .                | 71        | 386                     | 197    | 182       | 5  | 10  | 189    | 173       | 8  | 8   |  |
| Monselice . . . . .           | 86        | 261                     | 137    | 116       | 9  | 12  | 124    | 113       | 10   | 1   |  |
| Montagnana . . . . .          | 90        | 375                     | 182    | 163       | 11   | 8   | 193    | 183       | 7  | 3   |  |
| Pieve di Sacco . . . . .      | 95        | 446                     | 219    | 211       | 8  | ..  | 227    | 217       | 8  | 2   |  |
| Rovigo . . . . .              | 90        | 340                     | 175    | 159       | 15   | 1   | 165    | 152       | 12   | 1   |  |
| Adria . . . . .               | 154       | 688                     | 350    | 281       | 65   | 4   | 338    | 281       | 56   | 1   |  |
| Ariano Polesine . . . . .     | 60        | 449                     | 225    | 174       | 49   | 2   | 224    | 173       | 39   | 12  |  |
| Badia Polesine . . . . .      | 48        | 216                     | 110    | 106       | 4  | ..  | 106    | 100       | 6  | ..  |  |
| Lendinara . . . . .           | 67        | 305                     | 152    | 150       | 1  | 1   | 153    | 149       | 2  | 2   |  |
| Massa Superiore . . . . .     | 37        | 137                     | 75     | 69        | 6  | ..  | 62     | 54        | 8  | ..  |  |
| Occhiobello . . . . .         | 28        | 249                     | 134    | 106       | 27   | 1   | 115    | 93        | 22   | ..  |  |
| Polesella . . . . .           | 22        | 143                     | 67     | 59        | 8  | ..  | 76     | 69        | 7  | ..  |  |
| Treviso . . . . .             | 220       | 1164                    | 591    | 515       | 40   | 36  | 573    | 504       | 41   | 28  |  |
| Asolo . . . . .               | 51        | 221                     | 114    | 107       | 6  | 1   | 107    | 104       | 2  | 1   |  |
| Castelfranco Veneto . . . . . | 125       | 535                     | 274    | 269       | 1  | 4   | 261    | 253       | 3  | 5   |  |
| Conegliano . . . . .          | 86        | 412                     | 207    | 197       | 8  | 2   | 205    | 200       | 2  | 3   |  |
| Montebelluna . . . . .        | 79        | 445                     | 238    | 225       | 11   | 2   | 207    | 200       | 5  | 2   |  |
| Oderzo . . . . .              | 45        | 305                     | 166    | 163       | 2  | 1   | 139    | 137       | 2  | ..  |  |
| Valdobbiadene . . . . .       | 37        | 192                     | 104    | 103       | 1  | ..  | 88     | 87        | 1  | ..  |  |
| Vittorio . . . . .            | 165       | 722                     | 399    | 384       | 11   | 4   | 323    | 314       | 6  | 3   |  |

(1) Si veggia la nota a pag. 22.

DELLA POPOLAZIONE NELL'ANNO 1911.

luoghi che al tempo del censimento del 10 febbraio 1901 avevano più di 20000 abitanti (1).

Anno 1911.

| Totale dei natimorti | NATI-MORTI |           |   |         |           |   | MORTI  |         |        | FIGLI NATURALI LEGITTIMATI |         | COMUNI              |
|----------------------|------------|-----------|---|---------|-----------|---|--------|---------|--------|----------------------------|---------|---------------------|
|                      | MASCHI     |           |   | FEMMINE |           |   | Maschi | Femmine | Totale | Maschi                     | Femmine |                     |
|                      | Totale     | Legittimi | Illegittimi e nati morti di stato civile ignoto | Totale  | Legittime | Illegittime e nate morte di stato civile ignoto |        |         |        |                            |         |                     |
| 20                   | 8          | 7         | 1   | 12      | 12        | ..  | 97     | 85      | 182    | 2                          | ..      | Sondrio.            |
| 27                   | 14         | 12        | 2   | 13      | 13        | ..  | 258    | 275     | 533    | 1                          | 5       | Belluno.            |
| 4                    | 2          | 2         | ..  | 2       | 2         | ..  | 29     | 31      | 60     | 1                          | ..      | Agordo.             |
| 2                    | 1          | 1         | ..  | 1       | 1         | ..  | 43     | 43      | 86     | 3                          | ..      | Auronzo.            |
| 13                   | 8          | 8         | ..  | 5       | 5         | ..  | 188    | 193     | 381    | 3                          | 4       | Feltre.             |
| 1                    | ..         | ..        | ..  | 1       | 1         | ..  | 50     | 51      | 101    | ..                         | ..      | Fonzaso.            |
| ..                   | ..         | ..        | ..  | ..      | ..        | ..  | 37     | 34      | 71     | 3                          | ..      | Longarone.          |
| ..                   | ..         | ..        | ..  | ..      | ..        | ..  | 29     | 33      | 62     | 1                          | 1       | Pieve di Cadore.    |
| 143                  | 73         | 66        | 7   | 70      | 55        | 15  | 1243   | 1186    | 2429   | 49                         | 53      | Padova.             |
| ..                   | ..         | ..        | ..  | ..      | ..        | ..  | 93     | 57      | 150    | 1                          | 1       | Campo San Piero.    |
| 13                   | 5          | 4         | 1   | 8       | 8         | ..  | 160    | 130     | 290    | 4                          | 2       | Cittadella.         |
| 10                   | 2          | 2         | ..  | 8       | 8         | ..  | 86     | 75      | 161    | 2                          | 4       | Conselve.           |
| 5                    | 3          | 3         | ..  | 2       | 2         | ..  | 154    | 166     | 320    | ..                         | ..      | Este.               |
| 14                   | 7          | 7         | ..  | 7       | 6         | 1   | 163    | 147     | 310    | ..                         | ..      | Monselice.          |
| 27                   | 18         | 18        | ..  | 9       | 9         | ..  | 115    | 104     | 219    | 7                          | 7       | Montagnana.         |
| 24                   | 11         | 8         | 3   | 13      | 9         | 4   | 144    | 146     | 290    | 14                         | 8       | Pieve di Sacco.     |
| 12                   | 10         | 7         | 3   | 2       | 1         | 1   | 174    | 149     | 323    | 12                         | 12      | Rovigo.             |
| 34                   | 17         | 12        | 5   | 17      | 13        | 4   | 266    | 260     | 526    | 52                         | 31      | Adria.              |
| 13                   | 6          | 6         | ..  | 7       | 7         | ..  | 97     | 108     | 205    | 16                         | 13      | Ariano Polesine.    |
| 12                   | 5          | 5         | ..  | 7       | 7         | ..  | 106    | 104     | 210    | 1                          | 2       | Badia Polesine.     |
| 7                    | 3          | 2         | 1   | 4       | 4         | ..  | 100    | 91      | 191    | ..                         | ..      | Lendinara.          |
| 5                    | 3          | 2         | 1   | 2       | 2         | ..  | 50     | 31      | 81     | 5                          | 6       | Massa Superiore.    |
| 1                    | ..         | ..        | ..  | 1       | ..        | 1   | 40     | 43      | 83     | 9                          | 11      | Occhiobello.        |
| 14                   | 9          | 9         | ..  | 5       | 4         | 1   | 28     | 24      | 52     | 5                          | 7       | Polesella.          |
| 44                   | 24         | 20        | 4   | 20      | 17        | 3   | 478    | 394     | 872    | 16                         | 11      | Treviso.            |
| 5                    | 4          | 4         | ..  | 1       | 1         | ..  | 63     | 59      | 122    | 2                          | ..      | Asolo.              |
| 35                   | 18         | 18        | ..  | 17      | 17        | ..  | 141    | 127     | 268    | 1                          | ..      | Castelfranco Veneto |
| 15                   | 8          | 7         | 1   | 7       | 7         | ..  | 129    | 100     | 229    | ..                         | 2       | Conegliano.         |
| 14                   | 6          | 6         | ..  | 8       | 7         | 1   | 128    | 131     | 259    | 5                          | 4       | Montebelluna.       |
| 16                   | 7          | 7         | ..  | 9       | 9         | ..  | 91     | 79      | 170    | ..                         | ..      | Oderzo.             |
| 10                   | 6          | 6         | ..  | 4       | 4         | ..  | 70     | 93      | 163    | ..                         | 1       | Valdobbiadene.      |
| 25                   | 18         | 15        | 3   | 7       | 7         | ..  | 203    | 216     | 419    | 5                          | 13      | Vittorio.           |

C. Nei 284 comuni capiluoghi di provincia, di circondario o distretto e nei 61 comuni non capi

Anno 1911.

| COMUNI                            | MATRIMONI | NATI-VIVI               |        |           |  |   |        |           |  |   |  |
|-----------------------------------|-----------|-------------------------|--------|-----------|--|---|--------|-----------|--|---|--|
|                                   |           | Totale<br>dei nati-vivi | MASCHI |           |  |   |        | FEMMINE   |  |   |  |
|                                   |           |                         | Totale | Legittimi | Illegittimi<br>riconosciuti<br>da uno<br>o da entrambi<br>i genitori | Illegittimi<br>non<br>riconosciuti<br>e nati<br>di stato civile<br>ignoto | Totale | Legittime | Illegittime<br>riconosciute<br>da uno<br>o da entrambi<br>i genitori | Illegittime<br>non<br>riconosciute<br>e nate<br>di stato civile<br>ignoto |  |
| Udine . . . . .                   | 332       | 1475                    | 766    | 658       | 53   | 55  | 709    | 612       | 46   | 51  |  |
| Ampezzo . . . . .                 | 11        | 75                      | 37     | 35        | 2  | ..  | 38     | 32        | 5  | 1   |  |
| Cividale del Friuli . . . . .     | 75        | 278                     | 135    | 119       | 16   | ..  | 143    | 133       | 10   | ..  |  |
| Codroipo . . . . .                | 48        | 217                     | 102    | 101       | 1  | ..  | 115    | 114       | 1  | ..  |  |
| Gemona . . . . .                  | 85        | 408                     | 204    | 202       | 2  | ..  | 204    | 201       | 3  | ..  |  |
| Latisana . . . . .                | 57        | 255                     | 130    | 119       | 7  | 4   | 125    | 119       | 5  | 1   |  |
| Maniago . . . . .                 | 39        | 196                     | 96     | 96        | ..   | ..  | 100    | 100       | ..   | ..  |  |
| Moggio Udinese . . . . .          | 25        | 146                     | 79     | 74        | 3  | 2   | 67     | 63        | 2  | 2   |  |
| Palmanova . . . . .               | 30        | 125                     | 60     | 55        | 3  | 2   | 65     | 60        | 4  | 1   |  |
| Pordenone . . . . .               | 105       | 580                     | 273    | 259       | 7  | 7   | 307    | 288       | 13   | 6   |  |
| Sacile . . . . .                  | 44        | 295                     | 151    | 146       | 5  | ..  | 144    | 141       | 1  | 2   |  |
| San Daniele del Friuli . . . . .  | 58        | 248                     | 131    | 125       | 4  | 2   | 117    | 110       | 7  | ..  |  |
| San Pietro al Natissone . . . . . | 21        | 86                      | 49     | 47        | 2  | ..  | 37     | 35        | 2  | ..  |  |
| San Vito al Tagliamento . . . . . | 74        | 371                     | 185    | 180       | 3  | 2   | 186    | 181       | 3  | 2   |  |
| Spilimbergo . . . . .             | 48        | 261                     | 148    | 146       | 2  | ..  | 113    | 108       | 1  | 4   |  |
| Tarcento . . . . .                | 41        | 191                     | 99     | 90        | 7  | 2   | 92     | 87        | 4  | 1   |  |
| Tolmezzo . . . . .                | 41        | 204                     | 100    | 97        | 2  | 1   | 104    | 100       | 2  | 2   |  |
| Venezia . . . . .                 | 1027      | 4175                    | 2108   | 1879      | 94   | 135   | 2067   | 1851      | 101  | 115   |  |
| Chioggia . . . . .                | 271       | 1557                    | 818    | 747       | 63   | 8   | 739    | 661       | 61   | 17  |  |
| Dolo . . . . .                    | 59        | 265                     | 129    | 117       | 10   | 2   | 136    | 127       | 7  | 2   |  |
| Mestre . . . . .                  | 115       | 674                     | 336    | 302       | 32   | 2   | 338    | 316       | 22   | ..  |  |
| Mirano . . . . .                  | 99        | 431                     | 220    | 211       | 7  | 2   | 211    | 198       | 10   | 3   |  |
| Portogruaro . . . . .             | 78        | 488                     | 240    | 222       | 13   | 5   | 248    | 233       | 12   | 3   |  |
| San Donà di Piave . . . . .       | 121       | 603                     | 306    | 284       | 19   | 3   | 297    | 264       | 31   | 2   |  |
| Verona . . . . .                  | 474       | 1879                    | 997    | 881       | 51   | 65  | 882    | 771       | 43   | 68  |  |
| Bardolino . . . . .               | 18        | 109                     | 64     | 62        | ..   | 2   | 45     | 45        | ..   | ..  |  |
| Caprino Veronese . . . . .        | 50        | 231                     | 122    | 114       | 1  | 7   | 109    | 104       | 1  | 4   |  |
| Cologna Veneta . . . . .          | 60        | 283                     | 155    | 149       | 4  | 2   | 128    | 128       | ..   | ..  |  |
| Isola della Scala . . . . .       | 56        | 242                     | 135    | 133       | 1  | 1   | 107    | 105       | 2  | ..  |  |
| Legnago . . . . .                 | 119       | 538                     | 278    | 267       | 10   | 1   | 260    | 240       | 9  | 11  |  |
| San Bonifacio . . . . .           | 47        | 259                     | 123    | 121       | 2  | ..  | 136    | 131       | 4  | 1   |  |
| Sanguinetto . . . . .             | 21        | 85                      | 52     | 49        | 3  | ..  | 33     | 33        | ..   | ..  |  |
| San Pietro in Cariano . . . . .   | 17        | 95                      | 53     | 52        | 1  | ..  | 42     | 42        | ..   | ..  |  |
| Tregnago . . . . .                | 35        | 119                     | 62     | 60        | 1  | 1   | 57     | 57        | ..   | ..  |  |
| Villafranca di Verona . . . . .   | 62        | 349                     | 186    | 183       | 1  | 2   | 163    | 161       | 1  | 1   |  |

(1) Si veggia la nota a pag. 22.

DELLA POPOLAZIONE NELL'ANNO 1911.

*luoghi che al tempo del censimento del 10 febbraio 1901 avevano più di 20000 abitanti (1).*

Anno 1911.

| Totale<br>dei nati-morti | NATI-MORTI |           |  |         |           |  | MORTI  |         |        | FIGLI NATURALI<br>LEGITTIMATI |         | COMUNI                |
|--------------------------|------------|-----------|--|---------|-----------|--|--------|---------|--------|-------------------------------|---------|-----------------------|
|                          | MASCHI     |           |  | FEMMINE |           |  | Maschi | Femmine | Totale | Maschi                        | Femmine |                       |
|                          | Totale     | Legittimi | Illegittimi<br>e nati morti<br>di stato civile<br>ignoto | Totale  | Legittime | Illegittime<br>e nate morte<br>di stato civile<br>ignoto |        |         |        |                               |         |                       |
| 50                       | 32         | 25        | 7  | 18      | 17        | 1  | 657    | 593     | 1250   | 35                            | 26      | Udine.                |
| 3                        | 2          | 1         | 1  | 1       | 1         | ..   | 18     | 25      | 43     | ..                            | 2       | Ampezzo.              |
| 23                       | 18         | 16        | 2  | 5       | 4         | 1  | 121    | 105     | 226    | 7                             | 6       | Cividale del Friuli.  |
| 8                        | 6          | 6         | ..   | 2       | 2         | ..   | 54     | 59      | 113    | 3                             | ..      | Codroipo.             |
| 18                       | 13         | 12        | 1  | 5       | 5         | ..   | 109    | 147     | 256    | 1                             | 6       | Gemona.               |
| 13                       | 6          | 6         | ..   | 7       | 6         | 1  | 79     | 72      | 151    | ..                            | ..      | Latisana.             |
| 4                        | 2          | 1         | 1  | 2       | 2         | ..   | 52     | 50      | 102    | 1                             | 2       | Maniago.              |
| 7                        | 2          | 2         | ..   | 5       | 5         | ..   | 38     | 32      | 70     | 3                             | 4       | Moggio Udinese.       |
| 4                        | ..         | ..        | ..   | 4       | 4         | ..   | 45     | 76      | 121    | 3                             | 2       | Palmanova.            |
| 30                       | 13         | 13        | ..   | 17      | 14        | 3  | 190    | 162     | 352    | 10                            | 8       | Pordenone.            |
| 20                       | 13         | 13        | ..   | 7       | 5         | 2  | 80     | 45      | 125    | 3                             | 1       | Sacile.               |
| 11                       | 3          | 2         | 1  | 8       | 8         | ..   | 114    | 94      | 208    | 2                             | 6       | S. Daniele del Friuli |
| 2                        | 1          | 1         | ..   | 1       | 1         | ..   | 34     | 36      | 70     | ..                            | ..      | S. Pietro al Natisone |
| 16                       | 9          | 9         | ..   | 7       | 7         | ..   | 116    | 107     | 223    | 2                             | 2       | S. Vito al Tagliam.   |
| 12                       | 4          | 3         | 1  | 8       | 6         | 2  | 75     | 70      | 145    | 2                             | 3       | Spilimbergo.          |
| 7                        | 5          | 4         | 1  | 2       | 2         | ..   | 69     | 55      | 124    | 14                            | 13      | Tarcento.             |
| 9                        | 6          | 6         | ..   | 3       | 3         | ..   | 70     | 59      | 129    | 2                             | 5       | Tolmezzo.             |
| 185                      | 93         | 71        | 22   | 92      | 80        | 12   | 1903   | 1751    | 3654   | 75                            | 79      | Venezia..             |
| 42                       | 26         | 18        | 8  | 16      | 12        | 4  | 591    | 610     | 1201   | 30                            | 24      | Chioggia.             |
| 4                        | 2          | 2         | ..   | 2       | 2         | ..   | 111    | 105     | 216    | 1                             | 2       | Dolo.                 |
| 24                       | 10         | 10        | ..   | 14      | 11        | 3  | 199    | 161     | 360    | 14                            | 1       | Mestre.               |
| 13                       | 7          | 7         | ..   | 6       | 6         | ..   | 94     | 103     | 197    | 7                             | 4       | Mirano.               |
| 14                       | 8          | 7         | 1  | 6       | 6         | ..   | 110    | 123     | 233    | 23                            | 21      | Portogruaro.          |
| 32                       | 17         | 12        | 5  | 15      | 11        | 4  | 106    | 100     | 206    | 10                            | 7       | San Donà di Piave.    |
| 110                      | 68         | 60        | 8  | 42      | 34        | 8  | 975    | 933     | 1908   | 26                            | 24      | Verona.               |
| 6                        | 4          | 4         | ..   | 2       | 2         | ..   | 26     | 26      | 52     | ..                            | 1       | Bardolino.            |
| 9                        | 7          | 6         | 1  | 2       | 2         | ..   | 72     | 59      | 131    | ..                            | 1       | Caprino Veronese.     |
| 4                        | 3          | 3         | ..   | 1       | 1         | ..   | 108    | 100     | 208    | 2                             | 1       | Cologna Veneta.       |
| 4                        | ..         | ..        | ..   | 4       | 4         | ..   | 63     | 73      | 136    | ..                            | ..      | Isola della Scala.    |
| 44                       | 22         | 21        | 1  | 22      | 22        | ..   | 166    | 176     | 342    | 12                            | 8       | Legnago.              |
| 8                        | 4          | 3         | 1  | 4       | 4         | ..   | 82     | 78      | 160    | 1                             | 4       | San Bonifacio.        |
| 4                        | 4          | 4         | ..   | ..      | ..        | ..   | 26     | 17      | 43     | ..                            | 1       | Sanguinetto.          |
| 10                       | 5          | 5         | ..   | 5       | 5         | ..   | 17     | 17      | 34     | ..                            | ..      | S. Pietro in Cariano  |
| 12                       | 6          | 5         | 1  | 6       | 6         | ..   | 34     | 39      | 73     | ..                            | ..      | Tregnago.             |
| 7                        | 4          | 3         | 1  | 3       | 3         | ..   | 101    | 83      | 184    | ..                            | ..      | Villafranca di Ver.   |

C. Nei 284 comuni capiluoghi di provincia, di circondario o distretto e nei 61 comuni non capi

Anno 1911.

| COMUNI                         | MATRIMONI | NATI-VIVI               |        |           |  |   |        |           |  |   |  |
|--------------------------------|-----------|-------------------------|--------|-----------|--|---|--------|-----------|--|---|--|
|                                |           | Totale<br>dei nati-vivi | MASCHI |           |  |   |        | FEMMINE   |  |   |  |
|                                |           |                         | Totale | Legittimi | Illegittimi<br>riconosciuti<br>da uno<br>o da entrambi<br>i genitori | Illegittimi<br>non<br>riconosciuti<br>e nati<br>di stato civile<br>ignoto | Totale | Legittime | Illegittime<br>riconosciute<br>da uno<br>o da entrambi<br>i genitori | Illegittime<br>non<br>riconosciute<br>e nate<br>di stato civile<br>ignoto |  |
| <b>Vicenza</b> . . . . .       | 359       | 1622                    | 803    | 725       | 19   | 59  | 819    | 755       | 11   | 53  |  |
| Arzignano . . . . .            | 75        | 378                     | 190    | 184       | 5  | 1   | 188    | 187       | 1  | ..  |  |
| Asiago . . . . .               | 53        | 223                     | 120    | 118       | 1  | 1   | 103    | 101       | 1  | 1   |  |
| Barbarano . . . . .            | 25        | 114                     | 62     | 62        | ..   | ..  | 52     | 49        | ..   | 3   |  |
| Bassano . . . . .              | 110       | 569                     | 303    | 286       | 8  | 9   | 266    | 257       | 3  | 6   |  |
| Lonigo . . . . .               | 70        | 341                     | 171    | 159       | 9  | 3   | 170    | 161       | 7  | 2   |  |
| Marostica . . . . .            | 41        | 215                     | 91     | 90        | 1  | ..  | 124    | 120       | 2  | 2   |  |
| Schio . . . . .                | 90        | 372                     | 201    | 196       | 2  | 3   | 171    | 164       | 4  | 3   |  |
| Thiene . . . . .               | 63        | 271                     | 131    | 127       | 1  | 3   | 140    | 139       | ..   | 1   |  |
| Valdagno . . . . .             | 73        | 315                     | 161    | 160       | 1  | ..  | 154    | 151       | 2  | 1   |  |
| <b>Bologna</b> . . . . .       | 1334      | 3834                    | 1987   | 1652      | 176  | 159   | 1847   | 1531      | 175  | 141   |  |
| Imola . . . . .                | 280       | 1025                    | 533    | 481       | 33   | 19  | 492    | 446       | 32   | 14  |  |
| Vergato . . . . .              | 51        | 214                     | 100    | 92        | 6  | 2   | 114    | 107       | 5  | 2   |  |
| <b>Ferrara</b> . . . . .       | 647       | 3135                    | 1575   | 1178      | 339  | 58  | 1560   | 1184      | 308  | 68  |  |
| Cento . . . . .                | 130       | 628                     | 338    | 310       | 28   | ..  | 290    | 269       | 19   | 2   |  |
| Comacchio . . . . .            | 100       | 471                     | 248    | 196       | 42   | 10  | 223    | 187       | 30   | 6   |  |
| Argenta . . . . .              | 167       | 819                     | 451    | 301       | 132  | 18  | 368    | 257       | 102  | 9   |  |
| Copparo . . . . .              | 150       | 858                     | 452    | 289       | 138  | 25  | 406    | 250       | 118  | 38  |  |
| Portomaggiore . . . . .        | 120       | 894                     | 469    | 303       | 156  | 10  | 425    | 248       | 156  | 21  |  |
| <b>Forlì</b> . . . . .         | 380       | 1311                    | 678    | 621       | 47   | 10  | 633    | 570       | 44   | 19  |  |
| Cosena . . . . .               | 419       | 1690                    | 865    | 781       | 72   | 12  | 825    | 751       | 58   | 16  |  |
| Rimini . . . . .               | 467       | 1988                    | 1033   | 940       | 79   | 14  | 955    | 873       | 73   | 9   |  |
| <b>Modena</b> . . . . .        | 509       | 2220                    | 1103   | 1000      | 45   | 58  | 1117   | 1033      | 34   | 45  |  |
| Mirandola . . . . .            | 139       | 634                     | 299    | 262       | 27   | 10  | 335    | 303       | 25   | 7   |  |
| Pavullo nel Frignano . . . . . | 106       | 502                     | 271    | 255       | 10   | 6   | 231    | 218       | 6  | 7   |  |
| Carpi . . . . .                | 177       | 1055                    | 536    | 464       | 50   | 22  | 519    | 453       | 52   | 14  |  |
| <b>Parma</b> . . . . .         | 209       | 1533                    | 758    | 623       | 9  | 126   | 775    | 614       | 19   | 142   |  |
| Borgo San Donnino . . . . .    | 102       | 443                     | 228    | 219       | 5  | 4   | 215    | 208       | 2  | 5   |  |
| Borgotaro . . . . .            | 78        | 326                     | 180    | 177       | ..   | 3   | 146    | 146       | ..   | ..  |  |
| <b>Piacenza</b> . . . . .      | 226       | 1061                    | 525    | 455       | 11   | 59  | 536    | 478       | 5  | 53  |  |
| Fiorenzuola d'Arda . . . . .   | 60        | 287                     | 147    | 142       | ..   | 5   | 140    | 134       | ..   | 6   |  |

(1) Si veggia la nota a pag. 22.

DELLA POPOLAZIONE NELL'ANNO 1911.

*luoghi che al tempo del censimento del 10 febbraio 1901 avevano più di 20000 abitanti (1).*

Anno 1911.

| Totale<br>dei nati-morti | NATI-MORTI |           |  |         |           |  | MORTI  |         |        | FIGLI NATURALI<br>LEGITTIMATI |         | COMUNI              |
|--------------------------|------------|-----------|--|---------|-----------|--|--------|---------|--------|-------------------------------|---------|---------------------|
|                          | MASCHI     |           |  | FEMMINE |           |  | Maschi | Femmine | Totale | Maschi                        | Femmine |                     |
|                          | Totale     | Legittimi | Illegittimi<br>e nati morti<br>di stato civile<br>ignoto | Totale  | Legittime | Illegittime<br>e nate morte<br>di stato civile<br>ignoto |        |         |        |                               |         |                     |
| 37                       | 19         | 16        | 3  | 18      | 17        | 1  | 660    | 697     | 1357   | 8                             | 13      | Vicenza             |
| 15                       | 11         | 10        | 1  | 4       | 4         | ..   | 96     | 121     | 217    | 2                             | 1       | Arzignano.          |
| 4                        | 3          | 3         | ..   | 1       | 1         | ..   | 59     | 50      | 109    | ..                            | ..      | Asiago.             |
| ..                       | ..         | ..        | ..   | ..      | ..        | ..   | 29     | 29      | 58     | ..                            | ..      | Barbarano.          |
| 22                       | 14         | 12        | 2  | 8       | 7         | 1  | 186    | 176     | 362    | 12                            | 8       | Bassano.            |
| 11                       | 7          | 7         | ..   | 4       | 4         | ..   | 111    | 88      | 199    | 4                             | 3       | Lonigo.             |
| 12                       | 6          | 6         | ..   | 6       | 6         | ..   | 89     | 66      | 155    | ..                            | ..      | Marostica.          |
| 18                       | 12         | 12        | ..   | 6       | 6         | ..   | 148    | 150     | 298    | ..                            | ..      | Schio.              |
| 7                        | 3          | 3         | ..   | 4       | 4         | ..   | 142    | 128     | 270    | ..                            | ..      | Thiene.             |
| 6                        | 3          | 3         | ..   | 3       | 3         | ..   | 103    | 100     | 203    | ..                            | ..      | Valdagno.           |
| 180                      | 98         | 74        | 24   | 82      | 57        | 25   | 1790   | 1790    | 3580   | 99                            | 95      | Bologna.            |
| 29                       | 20         | 13        | 7  | 9       | 7         | 2  | 460    | 439     | 899    | 29                            | 25      | Imola.              |
| 5                        | 3          | 3         | ..   | 2       | 2         | ..   | 45     | 48      | 93     | 7                             | 4       | Vergato.            |
| 135                      | 72         | 54        | 18   | 63      | 45        | 18   | 1030   | 942     | 1972   | 154                           | 130     | Ferrara.            |
| 45                       | 26         | 19        | 7  | 19      | 19        | ..   | 179    | 186     | 365    | 16                            | 15      | Cento.              |
| 13                       | 10         | 10        | ..   | 3       | 1         | 2  | 128    | 103     | 231    | 50                            | 24      | Comacchio.          |
| 55                       | 29         | 19        | 10   | 26      | 11        | 15   | 192    | 147     | 339    | 21                            | 8       | Argenta.            |
| 32                       | 21         | 12        | 9  | 11      | 8         | 3  | 255    | 213     | 468    | 57                            | 48      | Copparo.            |
| 26                       | 15         | 9         | 6  | 11      | 10        | 1  | 232    | 212     | 444    | 50                            | 64      | Portomaggiore.      |
| 33                       | 17         | 16        | 1  | 16      | 13        | 3  | 416    | 382     | 798    | 43                            | 41      | Forli.              |
| 32                       | 15         | 14        | 1  | 17      | 14        | 3  | 529    | 459     | 988    | 52                            | 31      | Cesena.             |
| 45                       | 28         | 25        | 3  | 17      | 15        | 2  | 571    | 592     | 1163   | 54                            | 58      | Rimini.             |
| 80                       | 40         | 37        | 3  | 40      | 32        | 8  | 987    | 873     | 1860   | 23                            | 24      | Modena.             |
| 28                       | 16         | 16        | ..   | 12      | 11        | 1  | 170    | 162     | 332    | 11                            | 13      | Mirandola.          |
| 10                       | 6          | 6         | ..   | 4       | 4         | ..   | 166    | 141     | 307    | 12                            | 11      | Pavullo nel Frign.  |
| 91                       | 53         | 48        | 5  | 38      | 34        | 4  | 332    | 277     | 609    | 9                             | 9       | Carpi.              |
| 119                      | 73         | 58        | 15   | 46      | 43        | 3  | 695    | 636     | 1331   | 42                            | 40      | Parma.              |
| 20                       | 9          | 8         | 1  | 11      | 11        | ..   | 198    | 147     | 345    | 2                             | 3       | Borgo S. Donnino.   |
| 11                       | 6          | 6         | ..   | 5       | 5         | ..   | 100    | 98      | 198    | ..                            | ..      | Borgotaro.          |
| 58                       | 34         | 30        | 4  | 24      | 24        | ..   | 687    | 631     | 1318   | 7                             | 7       | Piacenza.           |
| 17                       | 5          | 5         | ..   | 12      | 12        | ..   | 68     | 72      | 140    | 2                             | 1       | Fiorenzuola d'Arda. |

C. Nei 284 comuni capiluoghi di provincia, di circondario o distretto e nei 61 comuni non capi

Anno 1911.

| COMUNI                              | MATRIMONI | NATI-VIVI            |        |           |  |  |         |           |  |  |
|-------------------------------------|-----------|----------------------|--------|-----------|--|--|---------|-----------|--|--|
|                                     |           | Totale dei nati-vivi | MASCHI |           |  |  | FEMMINE |           |  |  |
|                                     |           |                      | Totale | Legittimi | Illegittimi riconosciuti da uno o da entrambi i genitori | Illegittimi non riconosciuti e nati di stato civile ignoto | Totale  | Legittime | Illegittime riconosciute da uno o da entrambi i genitori | Illegittime non riconosciute e nate di stato civile ignoto |
| Ravenna . . . . .                   | 542       | 1911                 | 973    | 854       | 92   | 27   | 938     | 812       | 102  | 24   |
| Faenza . . . . .                    | 299       | 894                  | 453    | 443       | ..   | 10   | 441     | 430       | 1  | 10   |
| Lugo . . . . .                      | 196       | 810                  | 405    | 366       | 32   | 7  | 405     | 349       | 42   | 14   |
| Reggio nell'Emilia . . . . .        | 526       | 2554                 | 1297   | 1245      | 7  | 45   | 1257    | 1202      | 7  | 48   |
| Guastalla . . . . .                 | 85        | 405                  | 218    | 204       | 5  | 9  | 187     | 175       | 5  | 7  |
| Arezzo . . . . .                    | 357       | 1336                 | 691    | 657       | 11   | 23   | 645     | 618       | 6  | 21   |
| Cortona . . . . .                   | 244       | 908                  | 473    | 462       | 3  | 8  | 435     | 423       | 3  | 9  |
| Firenze . . . . .                   | 1766      | 5003                 | 2544   | 2168      | 107  | 269  | 2459    | 2108      | 83   | 268  |
| Pistoia . . . . .                   | 572       | 1960                 | 1017   | 972       | 20   | 25   | 943     | 901       | 22   | 20   |
| Rocca San Casciano . . . . .        | 53        | 186                  | 80     | 80        | ..   | ..   | 106     | 104       | 2  | ..   |
| San Miniato . . . . .               | 151       | 562                  | 305    | 283       | 18   | 4  | 257     | 232       | 23   | 2  |
| Empoli . . . . .                    | 188       | 503                  | 260    | 255       | 2  | 3  | 243     | 238       | 2  | 3  |
| Prato in Toscana . . . . .          | 402       | 1450                 | 736    | 700       | 27   | 9  | 714     | 689       | 20   | 5  |
| Grosseto . . . . .                  | 115       | 430                  | 215    | 199       | 10   | 6  | 215     | 195       | 15   | 5  |
| Livorno . . . . .                   | 716       | 2470                 | 1230   | 1141      | 69   | 20   | 1240    | 1139      | 65   | 36   |
| Portoferraio . . . . .              | 74        | 305                  | 151    | 145       | 5  | 1  | 154     | 145       | 8  | 1  |
| Lucca . . . . .                     | 499       | 1933                 | 983    | 926       | 6  | 51   | 950     | 881       | 19   | 50   |
| Capannori . . . . .                 | 311       | 1270                 | 652    | 647       | 5  | ..   | 618     | 613       | 5  | ..   |
| Massa . . . . .                     | 271       | 1230                 | 645    | 532       | 98   | 15   | 585     | 488       | 83   | 14   |
| Castelnuovo di Garfagnana . . . . . | 33        | 151                  | 91     | 79        | 6  | 6  | 60      | 56        | ..   | 4  |
| Pontremoli . . . . .                | 95        | 441                  | 229    | 224       | 2  | 3  | 212     | 202       | 3  | 7  |
| Carrara . . . . .                   | 395       | 1848                 | 929    | 811       | 113  | 5  | 919     | 836       | 80   | 3  |
| Pisa . . . . .                      | 424       | 1497                 | 745    | 672       | 25   | 48   | 752     | 674       | 16   | 62   |
| Volterra . . . . .                  | 115       | 365                  | 194    | 180       | 7  | 7  | 171     | 159       | 4  | 8  |
| Bagni San Giuliano . . . . .        | 159       | 563                  | 302    | 300       | 2  | ..   | 261     | 260       | 1  | ..   |
| Cascina . . . . .                   | 212       | 683                  | 353    | 327       | 22   | 4  | 330     | 313       | 14   | 3  |

(1) Si veggia la nota a pag. 22.



DELLA POPOLAZIONE NELL'ANNO 1911.

luoghi che al tempo del censimento del 10 febbraio 1901 avevano più di 20000 abitanti (1).

Anno 1911.

| Totale<br>dei natimorti | NATI-MORTI |           |  |         |           |  | MORTI  |         |        | FIGLI NATURALI<br>LEGITTIMATI |         | COMUNI              |
|-------------------------|------------|-----------|--|---------|-----------|--|--------|---------|--------|-------------------------------|---------|---------------------|
|                         | MASCHI     |           |  | FEMMINE |           |  | Maschi | Femmine | Totale | Maschi                        | Femmine |                     |
|                         | Totale     | Legittimi | Illegittimi<br>e nati morti<br>di stato civile<br>ignoto | Totale  | Legittime | Illegittime<br>e nate morte<br>di stato civile<br>ignoto |        |         |        |                               |         |                     |
| 94                      | 51         | 42        | 9  | 43      | 37        | 6  | 606    | 558     | 1164   | 48                            | 43      | Ravenna.            |
| 7                       | 5          | 5         | ..   | 2       | 2         | ..   | 381    | 353     | 734    | 3                             | 4       | Faenza.             |
| 36                      | 25         | 22        | 3  | 11      | 10        | 1  | 305    | 252     | 557    | 28                            | 21      | Lugo.               |
| 74                      | 43         | 41        | 2  | 31      | 29        | 2  | 913    | 835     | 1748   | 27                            | 20      | Reggio nell'Emilia. |
| 16                      | 11         | 11        | ..   | 5       | 4         | 1  | 140    | 123     | 263    | ..                            | ..      | Guastalla.          |
| 93                      | 62         | 58        | 4  | 31      | 31        | ..   | 534    | 529     | 1063   | 4                             | 3       | Arezzo.             |
| 72                      | 44         | 41        | 3  | 28      | 27        | 1  | 332    | 309     | 641    | 4                             | 2       | Cortona.            |
| 208                     | 118        | 101       | 17   | 90      | 75        | 15   | 2700   | 2495    | 5195   | 90                            | 63      | Firenze.            |
| 112                     | 59         | 52        | 7  | 53      | 51        | 2  | 731    | 709     | 1440   | 28                            | 22      | Pistoia.            |
| 4                       | 2          | 2         | ..   | 2       | 2         | ..   | 52     | 59      | 111    | 2                             | 2       | Rocca S. Casciano.  |
| 26                      | 18         | 18        | ..   | 8       | 7         | 1  | 227    | 205     | 432    | 13                            | 11      | San Miniato.        |
| 25                      | 15         | 15        | ..   | 10      | 10        | ..   | 230    | 230     | 460    | 3                             | 3       | Empoli.             |
| 67                      | 45         | 44        | 1  | 22      | 19        | 3  | 472    | 502     | 974    | 10                            | 11      | Prato in Toscana.   |
| 26                      | 17         | 15        | 2  | 9       | 6         | 3  | 181    | 163     | 344    | 12                            | 8       | Grosseto.           |
| 72                      | 40         | 40        | ..   | 32      | 32        | ..   | 1293   | 1285    | 2578   | 19                            | 18      | Livorno.            |
| 12                      | 6          | 6         | ..   | 6       | 5         | 1  | 86     | 68      | 154    | 2                             | 9       | Portoferraio.       |
| 69                      | 40         | 39        | 1  | 29      | 25        | 4  | 870    | 879     | 1749   | 15                            | 24      | Lucca.              |
| 53                      | 29         | 28        | ..   | 25      | 25        | ..   | 375    | 413     | 788    | 15                            | 4       | Capannori.          |
| 110                     | 56         | 49        | 7  | 54      | 48        | 6  | 371    | 351     | 722    | 61                            | 52      | Massa.              |
| 9                       | 6          | 6         | ..   | 3       | 3         | ..   | 55     | 46      | 101    | 1                             | ..      | Castelnuovo di G.   |
| 18                      | 11         | 11        | ..   | 7       | 5         | 2  | 149    | 143     | 292    | ..                            | 2       | Pontremoli.         |
| 62                      | 36         | 32        | 4  | 26      | 23        | 3  | 518    | 443     | 961    | 49                            | 47      | Carrara             |
| 79                      | 48         | 42        | 6  | 31      | 27        | 4  | 659    | 568     | 1227   | 18                            | 14      | Pisa.               |
| 18                      | 9          | 8         | 1  | 9       | 9         | ..   | 230    | 181     | 411    | 12                            | 7       | Volterra.           |
| 20                      | 12         | 12        | ..   | 8       | 8         | ..   | 154    | 142     | 296    | ..                            | ..      | Bagni San Giuliano  |
| 23                      | 9          | 8         | 1  | 14      | 13        | 1  | 195    | 207     | 402    | ..                            | ..      | Cascina.            |

C. Nei 284 comuni capiluoghi di provincia, di circondario o distretto e nei 61 comuni non capi

Anno 1911.

| COMUNI                         | MATRIMONI | NATI - VIVI             |        |           |  |   |         |           |  |   |
|--------------------------------|-----------|-------------------------|--------|-----------|--|---|---------|-----------|--|---|
|                                |           | Totale<br>dei nati-vivi | MASCHI |           |  |   | FEMMINE |           |  |   |
|                                |           |                         | Totale | Legittimi | Illegittimi<br>riconosciuti<br>da uno<br>o da entrambi<br>i genitori | Illegittimi<br>non<br>riconosciuti<br>e nati<br>di stato civile<br>ignoto | Totale  | Legittime | Illegittime<br>riconosciute<br>da uno<br>o da entrambi<br>i genitori | Illegittime<br>non<br>riconosciute<br>e nate<br>di stato civile<br>ignoto |
| Siena . . . . .                | 267       | 830                     | 434    | 384       | 18   | 32  | 396     | 372       | 9  | 15  |
| Montepulciano . . . . .        | 112       | 472                     | 240    | 231       | 5  | 4   | 232     | 220       | 4  | 8   |
| Ancona . . . . .               | 478       | 1818                    | 1001   | 908       | 53   | 40  | 817     | 754       | 38   | 25  |
| Fabriano . . . . .             | 206       | 780                     | 390    | 365       | 11   | 14  | 390     | 362       | 13   | 15  |
| Jesi . . . . .                 | 194       | 764                     | 363    | 349       | 6  | 8   | 401     | 382       | 8  | 11  |
| Senigallia . . . . .           | 187       | 664                     | 324    | 308       | 11   | 5   | 340     | 323       | 10   | 7   |
| Ascoli Piceno . . . . .        | 225       | 862                     | 459    | 395       | 42   | 22  | 403     | 342       | 37   | 24  |
| Fermo . . . . .                | 144       | 744                     | 382    | 355       | 15   | 12  | 362     | 341       | 8  | 13  |
| Macerata . . . . .             | 190       | 626                     | 331    | 324       | 1  | 6   | 295     | 290       | 1  | 4   |
| Camerino . . . . .             | 79        | 313                     | 179    | 165       | 5  | 9   | 134     | 129       | 2  | 3   |
| Pesaro . . . . .               | 201       | 722                     | 392    | 335       | 38   | 19  | 330     | 280       | 37   | 13  |
| Urbino . . . . .               | 112       | 615                     | 322    | 302       | 17   | 3   | 293     | 272       | 16   | 5   |
| Fano . . . . .                 | 211       | 827                     | 421    | 409       | 9  | 3   | 406     | 393       | 10   | 3   |
| Perugia . . . . .              | 537       | 1835                    | 970    | 905       | 16   | 49  | 865     | 809       | 9  | 47  |
| Foligno . . . . .              | 202       | 815                     | 418    | 384       | 27   | 7   | 397     | 371       | 20   | 6   |
| Orvieto . . . . .              | 147       | 568                     | 300    | 269       | 10   | 21  | 268     | 250       | 9  | 9   |
| Rieti . . . . .                | 137       | 508                     | 258    | 247       | 6  | 5   | 250     | 228       | 7  | 15  |
| Spoletto . . . . .             | 177       | 723                     | 370    | 330       | 12   | 28  | 353     | 319       | 18   | 16  |
| Terni . . . . .                | 246       | 844                     | 437    | 381       | 39   | 17  | 407     | 356       | 33   | 18  |
| Città di Castello . . . . .    | 272       | 867                     | 447    | 369       | 48   | 30  | 420     | 359       | 40   | 21  |
| Gubbio . . . . .               | 217       | 976                     | 500    | 476       | 10   | 14  | 476     | 449       | 13   | 14  |
| Roma . . . . .                 | 4013      | 14388                   | 7425   | 6314      | 720  | 391   | 6963    | 5867      | 721  | 375   |
| Civitavecchia . . . . .        | 155       | 533                     | 283    | 270       | 12   | 1   | 250     | 223       | 23   | 4   |
| Frosinone . . . . .            | 90        | 364                     | 193    | 184       | 8  | 1   | 171     | 162       | 7  | 2   |
| Velletri . . . . .             | 201       | 724                     | 392    | 381       | 10   | 1   | 332     | 319       | 10   | 3   |
| Viterbo . . . . .              | 173       | 622                     | 306    | 280       | 17   | 9   | 316     | 298       | 12   | 6   |
| Aquila degli Abruzzi . . . . . | 126       | 582                     | 304    | 270       | 13   | 21  | 278     | 240       | 9  | 29  |
| Avezzano . . . . .             | 67        | 386                     | 205    | 200       | 4  | 1   | 181     | 178       | ..   | 3   |
| Cittaducale . . . . .          | 38        | 158                     | 74     | 71        | 3  | ..  | 84      | 80        | 2  | 2   |
| Sulmona . . . . .              | 121       | 534                     | 280    | 272       | 1  | 7   | 254     | 247       | 3  | 4   |

(1) Si veggia la nota a pag. 22.

DELLA POPOLAZIONE NELL'ANNO 1911.

luoghi che al tempo del censimento del 10 febbraio 1901 avevano più di 20000 abitanti (1).

Anno 1911.

| Totale<br>dei nati-morti | NATI-MORTI |           |  |         |           |  | MORTI  |         |        | FIGLI NATURALI<br>LEGITTIMATI |         | COMUNI               |
|--------------------------|------------|-----------|--|---------|-----------|--|--------|---------|--------|-------------------------------|---------|----------------------|
|                          | MASCHI     |           |  | FEMMINE |           |  | Maschi | Femmine | Totale | Maschi                        | Femmine |                      |
|                          | Totale     | Legittimi | Illegittimi<br>e nati morti<br>di stato civile<br>ignoto | Totale  | Legittime | Illegittime<br>e nate morte<br>di stato civile<br>ignoto |        |         |        |                               |         |                      |
| 54                       | 23         | 18        | 5  | 31      | 27        | 4  | 638    | 581     | 1219   | 12                            | 5       | Siena.               |
| 17                       | 9          | 8         | 1  | 8       | 7         | 1  | 158    | 161     | 319    | 5                             | 4       | Montepulciano.       |
| 58                       | 32         | 27        | 5  | 26      | 26        | ..   | 595    | 546     | 1141   | 49                            | 24      | Ancona.              |
| 68                       | 36         | 35        | 1  | 27      | 26        | 1  | 240    | 249     | 489    | 9                             | 6       | Fabriano.            |
| 33                       | 13         | 12        | 1  | 20      | 20        | ..   | 246    | 227     | 473    | 1                             | 7       | Jesi.                |
| 22                       | 12         | 10        | 2  | 10      | 10        | ..   | 239    | 228     | 467    | 15                            | 10      | Senigallia.          |
| 31                       | 20         | 18        | 2  | 11      | 9         | 2  | 288    | 260     | 548    | 24                            | 21      | Ascoli Piceno.       |
| 26                       | 11         | 11        | ..   | 15      | 15        | ..   | 241    | 293     | 534    | 1                             | 4       | Fermo.               |
| 30                       | 14         | 13        | 1  | 16      | 16        | ..   | 209    | 227     | 436    | 1                             | 3       | Macerata.            |
| 14                       | 8          | 8         | ..   | 6       | 6         | ..   | 121    | 108     | 229    | 3                             | ..      | Camerino.            |
| 23                       | 17         | 14        | 3  | 6       | 5         | 1  | 309    | 268     | 577    | 35                            | 26      | Pesaro.              |
| 33                       | 18         | 16        | 2  | 15      | 12        | 3  | 212    | 179     | 391    | 5                             | 5       | Urbino.              |
| 29                       | 18         | 15        | 3  | 11      | 10        | 1  | 266    | 267     | 533    | 12                            | 10      | Fano.                |
| 143                      | 82         | 74        | 8  | 61      | 51        | 10   | 720    | 644     | 1364   | 15                            | 26      | Perugia.             |
| 24                       | 14         | 14        | ..   | 10      | 10        | ..   | 301    | 273     | 574    | 8                             | 13      | Foligno.             |
| 21                       | 12         | 12        | ..   | 9       | 8         | 1  | 147    | 164     | 311    | 4                             | 3       | Orvieto.             |
| 39                       | 21         | 19        | 2  | 18      | 18        | ..   | 213    | 144     | 357    | 11                            | 13      | Rieti.               |
| 56                       | 21         | 17        | 4  | 35      | 33        | 2  | 223    | 251     | 474    | 13                            | 13      | Spoletò.             |
| 24                       | 14         | 12        | 2  | 10      | 9         | 1  | 295    | 246     | 541    | 20                            | 27      | Terni.               |
| 43                       | 25         | 21        | 4  | 18      | 17        | 1  | 318    | 311     | 629    | 58                            | 59      | Città di Castello.   |
| 64                       | 38         | 36        | 2  | 26      | 24        | 2  | 285    | 290     | 575    | 17                            | 31      | Gubbio.              |
| 756                      | 410        | 304       | 106  | 346     | 287       | 59   | 5990   | 5137    | 11127  | 303                           | 288     | Roma.                |
| 27                       | 11         | 10        | 1  | 16      | 13        | 3  | 178    | 131     | 309    | 11                            | 12      | Civitavecchia.       |
| 17                       | 9          | 9         | ..   | 8       | 8         | ..   | 128    | 114     | 242    | 6                             | 7       | Frosinone.           |
| 46                       | 24         | 19        | 5  | 22      | 20        | 2  | 195    | 178     | 373    | 17                            | 10      | Velletri.            |
| 37                       | 16         | 14        | 2  | 21      | 18        | 3  | 229    | 234     | 463    | 14                            | 15      | Viterbo.             |
| 37                       | 22         | 21        | 1  | 15      | 14        | 1  | 258    | 226     | 484    | 6                             | 5       | Aquila degli Abruzzi |
| 26                       | 17         | 16        | 1  | 9       | 9         | ..   | 86     | 100     | 186    | 1                             | ..      | Avezzano.            |
| 7                        | 2          | 2         | ..   | 5       | 5         | ..   | 61     | 45      | 106    | ..                            | ..      | Cittaducale.         |
| 56                       | 30         | 29        | 1  | 26      | 26        | ..   | 247    | 221     | 468    | 4                             | 2       | Sulmona.             |

C. Nei 284 comuni capiluoghi di provincia, di circondario o distretto e nei 61 comuni non capi

Anno 1911.

| COMUNI                             | MATRIMONI | NATI-VIVI               |        |           |  |   |        |           |  |   |  |
|------------------------------------|-----------|-------------------------|--------|-----------|--|---|--------|-----------|--|---|--|
|                                    |           | Totale<br>dei nati-vivi | MASCHI |           |  |   |        | FEMMINE   |  |   |  |
|                                    |           |                         | Totale | Legittimi | Illegittimi<br>riconosciuti<br>da uno<br>o da entrambi<br>i genitori | Illegittimi<br>non<br>riconosciuti<br>e nati<br>di stato civile<br>ignoto | Totale | Legittime | Illegittime<br>riconosciute<br>da uno<br>o da entrambi<br>i genitori | Illegittime<br>non<br>riconosciute<br>e nate<br>di stato civile<br>ignoto |  |
| <b>Campobasso</b> . . . . .        | 119       | 455                     | 296    | 225       | 2  | 9   | 219    | 208       | 4  | 7   |  |
| Isernia . . . . .                  | 60        | 244                     | 125    | 121       | ..   | 4   | 119    | 117       | 1  | 1   |  |
| Larino . . . . .                   | 60        | 181                     | 90     | 90        | ..   | ..  | 91     | 89        | ..   | 2   |  |
| <b>Chieti</b> . . . . .            | 162       | 738                     | 369    | 351       | 5  | 13  | 369    | 356       | ..   | 13  |  |
| Lanciano . . . . .                 | 118       | 596                     | 309    | 303       | ..   | 6   | 287    | 273       | 5  | 9   |  |
| Vasto . . . . .                    | 139       | 549                     | 290    | 287       | 1  | 2   | 259    | 258       | ..   | 1   |  |
| <b>Teramo</b> . . . . .            | 157       | 603                     | 311    | 287       | 11   | 13  | 292    | 264       | 7  | 21  |  |
| Penne . . . . .                    | 63        | 294                     | 146    | 144       | 1  | 1   | 148    | 141       | 2  | 5   |  |
| <b>Avellino</b> . . . . .          | 177       | 760                     | 400    | 372       | 9  | 19  | 360    | 323       | 9  | 28  |  |
| Ariano di Puglia . . . . .         | 143       | 581                     | 296    | 288       | 1  | 7   | 285    | 276       | 1  | 8   |  |
| Sant'Angelo dei Lombardi . . . . . | 39        | 191                     | 98     | 87        | ..   | 11  | 93     | 83        | ..   | 10  |  |
| <b>Benevento</b> . . . . .         | 215       | 862                     | 467    | 446       | 7  | 14  | 395    | 380       | 6  | 9   |  |
| Cerreto Sannita . . . . .          | 27        | 132                     | 69     | 65        | 1  | 3   | 63     | 63        | ..   | ..  |  |
| San Bartolomeo in Galdo . . . . .  | 64        | 351                     | 185    | 184       | ..   | 1   | 166    | 166       | ..   | ..  |  |
| <b>Caserta</b> . . . . .           | 253       | 873                     | 445    | 431       | 5  | 9   | 428    | 411       | 5  | 12  |  |
| Gaeta . . . . .                    | 22        | 91                      | 50     | 48        | 2  | ..  | 41     | 39        | 2  | ..  |  |
| Nola . . . . .                     | 116       | 413                     | 217    | 215       | ..   | 2   | 196    | 196       | ..   | ..  |  |
| Piedimonte d'Alife . . . . .       | 36        | 155                     | 76     | 73        | ..   | 3   | 79     | 78        | 1  | ..  |  |
| Sora . . . . .                     | 124       | 535                     | 265    | 263       | ..   | 2   | 270    | 266       | 1  | 3   |  |
| Aversa . . . . .                   | 148       | 680                     | 360    | 354       | ..   | 6   | 320    | 305       | ..   | 15  |  |
| Maddaloni . . . . .                | 146       | 681                     | 352    | 334       | 2  | 16  | 329    | 315       | 1  | 13  |  |
| Santa Maria Capua Vetere . . . . . | 160       | 610                     | 323    | 318       | 3  | 7   | 282    | 274       | 1  | 7   |  |
| Sessa Aurunca . . . . .            | 159       | 582                     | 292    | 274       | 2  | 16  | 290    | 277       | ..   | 13  |  |
| <b>Napoli</b> . . . . .            | 4549      | 17291                   | 8837   | 7941      | 272  | 624   | 8454   | 7601      | 253  | 600   |  |
| Casoria . . . . .                  | 102       | 510                     | 250    | 249       | ..   | 1   | 260    | 258       | ..   | 2   |  |
| Castellammare di Stabia . . . . .  | 239       | 1157                    | 586    | 579       | 4  | 3   | 571    | 551       | 8  | 12  |  |
| Pozzuoli . . . . .                 | 230       | 997                     | 507    | 503       | 3  | 1   | 490    | 485       | 4  | 1   |  |
| Afragola . . . . .                 | 212       | 792                     | 398    | 395       | ..   | 3   | 394    | 391       | ..   | 3   |  |
| San Giovanni a Teduccio . . . . .  | 200       | 775                     | 397    | 379       | 10   | 8   | 378    | 372       | 3  | 3   |  |
| Torre Annunziata . . . . .         | 242       | 1274                    | 641    | 618       | 11   | 12  | 633    | 611       | 7  | 15  |  |
| Torre del Greco . . . . .          | 316       | 1240                    | 626    | 611       | 7  | 8   | 614    | 598       | 7  | 9   |  |

(1) Si veggia la nota a pag. 22.

DELLA POPOLAZIONE NELL'ANNO 1911.

luoghi che al tempo del censimento del 10 febbraio 1901 avevano più di 20000 abitanti (1).

Anno 1911.

| Totale dei nati-morti | NATI-MORTI |           |   |         |           |   | MORTI  |         |        | FIGLI NATURALI LEGITTIMATI |         | COMUNI              |
|-----------------------|------------|-----------|---|---------|-----------|---|--------|---------|--------|----------------------------|---------|---------------------|
|                       | MASCHI     |           |   | FEMMINE |           |   | Maschi | Femmine | Totale | Maschi                     | Femmine |                     |
|                       | Totale     | Legittimi | Illegittimi e nati morti di stato civile ignoto | Totale  | Legittime | Illegittime e nate morte di stato civile ignoto |        |         |        |                            |         |                     |
| 33                    | 24         | 20        | 4   | 9       | 9         | ..  | 163    | 154     | 317    | ..                         | ..      | Campobasso.         |
| 15                    | 11         | 10        | 1   | 4       | 4         | ..  | 114    | 111     | 225    | ..                         | ..      | Isernia.            |
| 12                    | 3          | 3         | ..  | 9       | 9         | ..  | 64     | 71      | 135    | 4                          | ..      | Larino              |
| 38                    | 21         | 21        | ..  | 17      | 17        | ..  | 266    | 301     | 567    | 14                         | 4       | Chieti.             |
| 25                    | 15         | 13        | 2   | 10      | 10        | ..  | 237    | 239     | 476    | ..                         | ..      | Lanciano.           |
| 31                    | 22         | 21        | 1   | 9       | 9         | ..  | 138    | 119     | 257    | ..                         | ..      | Vasto.              |
| 42                    | 19         | 17        | 2   | 23      | 20        | 3   | 285    | 307     | 592    | 13                         | 10      | Teramo.             |
| 14                    | 4          | 4         | ..  | 10      | 10        | ..  | 134    | 116     | 250    | ..                         | ..      | Penne.              |
| 45                    | 24         | 24        | ..  | 21      | 21        | ..  | 269    | 298     | 567    | 5                          | 5       | Avellino.           |
| 44                    | 24         | 23        | 1   | 20      | 20        | ..  | 153    | 145     | 298    | ..                         | ..      | Ariano di Puglia.   |
| 12                    | 8          | 8         | ..  | 4       | 4         | ..  | 67     | 76      | 143    | ..                         | ..      | S. Angelo dei Lomb. |
| 51                    | 27         | 27        | ..  | 24      | 24        | ..  | 344    | 286     | 630    | 10                         | 3       | Benevento.          |
| 12                    | 9          | 9         | ..  | 3       | 3         | ..  | 51     | 61      | 112    | ..                         | ..      | Cerreto Sannita.    |
| 25                    | 13         | 13        | ..  | 12      | 12        | ..  | 83     | 92      | 175    | ..                         | ..      | S. Bartolomeo in G. |
| 60                    | 36         | 33        | 3   | 24      | 22        | 2   | 406    | 376     | 782    | 3                          | ..      | Caserta.            |
| 7                     | 3          | 3         | ..  | 4       | 4         | ..  | 88     | 90      | 168    | 3                          | 6       | Gaeta.              |
| 7                     | 5          | 4         | 1   | 2       | 2         | ..  | 144    | 158     | 302    | ..                         | ..      | Nola.               |
| 11                    | 5          | 5         | ..  | 6       | 6         | ..  | 69     | 71      | 140    | ..                         | ..      | Piedimonte d'Alife. |
| 12                    | 6          | 6         | ..  | 6       | 6         | ..  | 227    | 237     | 464    | ..                         | 2       | Sora.               |
| 47                    | 25         | 24        | 1   | 22      | 21        | 1   | 661    | 524     | 1185   | 2                          | ..      | Avorsa.             |
| 38                    | 15         | 15        | ..  | 23      | 23        | ..  | 305    | 269     | 574    | ..                         | ..      | Maddaloni.          |
| 35                    | 18         | 18        | ..  | 17      | 16        | 1   | 336    | 316     | 652    | 8                          | 2       | S. Maria Capua Vet. |
| 23                    | 8          | 8         | ..  | 15      | 15        | ..  | 291    | 306     | 597    | ..                         | 4       | Sessa Aurunca.      |
| 1170                  | 667        | 597       | 70  | 503     | 441       | 62  | 9456   | 8918    | 18374  | 91                         | 94      | Napoli.             |
| 29                    | 14         | 14        | ..  | 15      | 15        | ..  | 255    | 241     | 496    | ..                         | ..      | Casoria.            |
| 77                    | 50         | 49        | 1   | 27      | 27        | ..  | 551    | 567     | 1118   | 2                          | 3       | Castellammare di S. |
| 39                    | 20         | 20        | ..  | 19      | 19        | ..  | 313    | 282     | 595    | ..                         | ..      | Pozzuoli.           |
| 33                    | 22         | 22        | ..  | 11      | 11        | ..  | 342    | 287     | 629    | ..                         | ..      | Afragola.           |
| 48                    | 27         | 27        | ..  | 21      | 21        | ..  | 320    | 349     | 669    | 1                          | ..      | S. Giovanni a Ted.  |
| 104                   | 48         | 47        | 1   | 56      | 51        | 5   | 617    | 606     | 1223   | 1                          | 4       | Torre Annunziata.   |
| 53                    | 33         | 32        | 1   | 20      | 19        | 1   | 692    | 724     | 1416   | 5                          | 4       | Torre del Greco.    |

C. Nei 284 comuni capiluoghi di provincia, di circondario o distretto e nei 61 comuni non capi

Anno 1911.

| COMUNI                             | MATRIMONI | NATI-VIVI            |        |           |  |  |        |           |  |  |  |
|------------------------------------|-----------|----------------------|--------|-----------|--|--|--------|-----------|--|--|--|
|                                    |           | Totale dei nati-vivi | MASCHI |           |  |  |        | FEMMINE   |  |  |  |
|                                    |           |                      | Totale | Legittimi | Illegittimi riconosciuti da uno o da entrambi i genitori | Illegittimi non riconosciuti o nati di stato civile ignoto | Totale | Legittime | Illegittime riconosciute da uno o da entrambi i genitori | Illegittime non riconosciute e nate di stato civile ignoto |  |
| <b>Salerno</b> . . . . .           | 319       | 1502                 | 792    | 681       | 11   | 100  | 710    | 609       | 11   | 90   |  |
| Campagna . . . . .                 | 69        | 290                  | 164    | 132       | 2  | ..   | 126    | 125       | 1  | ..   |  |
| Sala Consilina . . . . .           | 44        | 249                  | 147    | 142       | 2  | 3  | 102    | 101       | ..   | 1  |  |
| Vallo della Lucania . . . . .      | 28        | 157                  | 80     | 76        | 3  | 1  | 77     | 73        | 2  | 2  |  |
| Cava dei Tirreni . . . . .         | 178       | 802                  | 399    | 395       | 1  | 3  | 403    | 396       | 3  | 4  |  |
| <b>Bari delle Puglie</b> . . . . . | 783       | 3698                 | 1906   | 1741      | 70   | 95   | 1792   | 1619      | 72   | 101  |  |
| Altamura . . . . .                 | 217       | 943                  | 510    | 502       | 3  | 5  | 433    | 429       | 2  | 2  |  |
| Barletta . . . . .                 | 364       | 1743                 | 901    | 888       | 9  | 4  | 842    | 822       | 15   | 5  |  |
| Andria . . . . .                   | 416       | 2269                 | 1150   | 1135      | 9  | 6  | 1119   | 1105      | 6  | 8  |  |
| Bisceglie . . . . .                | 242       | 1200                 | 656    | 652       | 2  | 2  | 544    | 538       | 2  | 4  |  |
| Bitonto . . . . .                  | 232       | 1079                 | 568    | 566       | 2  | ..   | 511    | 507       | 1  | 3  |  |
| Canosa di Puglia . . . . .         | 241       | 1106                 | 544    | 538       | 3  | 3  | 562    | 557       | 2  | 3  |  |
| Corato . . . . .                   | 458       | 2164                 | 1058   | 1044      | 2  | 12   | 1106   | 1092      | 3  | 11   |  |
| Gioia dal Colle . . . . .          | 170       | 890                  | 446    | 429       | 7  | 10   | 444    | 432       | 5  | 7  |  |
| Gravina in Puglia (1) . . . . .    | 147       | 810                  | 438    | 434       | ..   | 4  | 372    | 369       | 1  | 2  |  |
| Molfetta . . . . .                 | 318       | 1432                 | 713    | 706       | 2  | 5  | 719    | 715       | 1  | 3  |  |
| Monopoli . . . . .                 | 173       | 694                  | 338    | 329       | 1  | 8  | 356    | 337       | 3  | 16   |  |
| Ruvo di Puglia . . . . .           | 257       | 1070                 | 541    | 539       | 1  | 1  | 529    | 527       | 2  | ..   |  |
| Terlizzi . . . . .                 | 190       | 835                  | 448    | 443       | 5  | ..   | 387    | 384       | 2  | 1  |  |
| Trani . . . . .                    | 281       | 1133                 | 573    | 554       | 6  | 13   | 560    | 536       | 8  | 16   |  |
| <b>Foggia</b> . . . . .            | 385       | 1859                 | 959    | 916       | 25   | 18   | 900    | 866       | 20   | 14   |  |
| Bovino . . . . .                   | 43        | 216                  | 114    | 114       | ..   | ..   | 102    | 98        | ..   | 4  |  |
| San Severo . . . . .               | 242       | 1308                 | 670    | 647       | 13   | 10   | 638    | 596       | 22   | 20   |  |
| Cerignola . . . . .                | 317       | 1527                 | 760    | 734       | 14   | 12   | 767    | 743       | 8  | 16   |  |
| Monte Sant'Angelo . . . . .        | 186       | 956                  | 495    | 491       | ..   | 4  | 461    | 458       | 2  | 1  |  |
| San Marco in Lamis (1) . . . . .   | 143       | 620                  | 319    | 317       | ..   | 2  | 301    | 296       | 3  | 2  |  |

(1) Si veggia la nota a pag. 22.

DELLA POPOLAZIONE NELL'ANNO 1911.

*luoghi che al tempo del censimento del 10 febbraio 1901 avevano più di 20000 abitanti (1).*

Anno 1911.

| Totale<br>dei natimorti | NATI-MORTI |           |  |         |           |  | MORTI  |         |        | FIGLI NATURALI<br>LEGITTIMATI |         | COMUNI               |
|-------------------------|------------|-----------|--|---------|-----------|--|--------|---------|--------|-------------------------------|---------|----------------------|
|                         | MASCHI     |           |  | FEMMINE |           |  | Maschi | Femmine | Totale | Maschi                        | Femmine |                      |
|                         | Totale     | Legittimi | Illegittimi<br>e nati morti<br>di stato civile<br>ignoto | Totale  | Legittime | Illegittime<br>e nate morte<br>di stato civile<br>ignoto |        |         |        |                               |         |                      |
| 106                     | 57         | 54        | 3  | 49      | 46        | 3  | 641    | 602     | 1243   | 5                             | 4       | Salerno.             |
| 21                      | 11         | 11        | ..   | 10      | 10        | ..   | 95     | 102     | 197    | 1                             | ..      | Campagna.            |
| 23                      | 12         | 12        | ..   | 11      | 11        | ..   | 66     | 87      | 153    | ..                            | ..      | Sala Consilina.      |
| 5                       | 3          | 2         | 1  | 2       | ..        | 2  | 66     | 64      | 130    | ..                            | ..      | Vallo della Lucania. |
| 71                      | 40         | 39        | 1  | 31      | 31        | ..   | 483    | 436     | 919    | 2                             | ..      | Cava dei Tirreni.    |
| 229                     | 136        | 128       | 8  | 93      | 88        | 5  | 1297   | 1352    | 2649   | 36                            | 43      | Bari delle Puglie.   |
| 37                      | 17         | 17        | ..   | 20      | 20        | ..   | 512    | 461     | 973    | 3                             | ..      | Altamura.            |
| 132                     | 74         | 71        | 3  | 58      | 56        | 2  | 475    | 486     | 961    | 7                             | 4       | Barletta.            |
| 99                      | 50         | 50        | ..   | 49      | 48        | 1  | 788    | 796     | 1584   | 11                            | 16      | Andria.              |
| 82                      | 41         | 40        | 1  | 41      | 39        | 2  | 348    | 367     | 715    | ..                            | ..      | Bisceglie.           |
| 87                      | 63         | 63        | ..   | 24      | 23        | 1  | 446    | 427     | 873    | ..                            | ..      | Bitonto.             |
| 99                      | 57         | 57        | ..   | 42      | 42        | ..   | 342    | 293     | 635    | 2                             | ..      | Canosa di Puglia.    |
| 67                      | 51         | 50        | 1  | 16      | 16        | ..   | 572    | 596     | 1168   | 1                             | 3       | Corato.              |
| 18                      | 10         | 10        | ..   | 8       | 8         | ..   | 300    | 313     | 613    | 10                            | 2       | Gioia dal Colle.     |
| 61                      | 32         | 32        | ..   | 29      | 29        | ..   | 433    | 406     | 839    | ..                            | ..      | Gravina in Puglia(1) |
| 77                      | 43         | 43        | ..   | 34      | 34        | ..   | 464    | 454     | 918    | ..                            | ..      | Molfetta.            |
| 3                       | 2          | 2         | ..   | 1       | 1         | ..   | 203    | 254     | 457    | 4                             | 1       | Monopoli.            |
| 57                      | 31         | 31        | ..   | 26      | 26        | ..   | 319    | 289     | 608    | ..                            | ..      | Ruvo di Puglia.      |
| 33                      | 26         | 25        | 1  | 27      | 27        | ..   | 340    | 309     | 649    | ..                            | ..      | Terlizzi.            |
| 69                      | 37         | 37        | ..   | 32      | 32        | ..   | 343    | 349     | 692    | 3                             | 3       | Trani.               |
| 104                     | 55         | 50        | 5  | 49      | 42        | 7  | 605    | 650     | 1255   | ..                            | 1       | Foggia.              |
| 9                       | 7          | 7         | ..   | 2       | 2         | ..   | 92     | 104     | 196    | 1                             | ..      | Bovino.              |
| 90                      | 53         | 50        | 3  | 37      | 34        | 3  | 376    | 343     | 719    | 6                             | 2       | San Severo.          |
| 123                     | 69         | 67        | 2  | 54      | 53        | 1  | 547    | 629     | 1176   | 1                             | 6       | Cerignola.           |
| 35                      | 16         | 16        | ..   | 19      | 19        | ..   | 274    | 265     | 539    | 5                             | 2       | Monte Sant'Angelo.   |
| 13                      | 6          | 6         | ..   | 7       | 7         | ..   | 219    | 224     | 443    | ..                            | ..      | S. Marco in Lamis(1) |

C. Nei 284 comuni capiluoghi di provincia, di circondario o distretto e nei 61 comuni non capi

Anno 1911.

| COMUNI                           | MATRIMONI | NATI-VIVI            |        |           |  |   |        |           |  |  |  |
|----------------------------------|-----------|----------------------|--------|-----------|--|---|--------|-----------|--|--|--|
|                                  |           | Totale dei nati-vivi | MASCHI |           |  |   |        | FEMMINE   |  |  |  |
|                                  |           |                      | Totale | Legittimi | Illegittimi riconosciuti da uno o da entrambi i genitori | Illegittimi non riconosciuti di stato civile ignoto | Totale | Legittime | Illegittime riconosciute da uno o da entrambi i genitori | Illegittime non riconosciute e nate di stato civile ignoto |  |
| Lecce . . . . .                  | 232       | 1036                 | 493    | 451       | 16   | 26  | 543    | 484       | 21   | 38   |  |
| Brindisi . . . . .               | 222       | 993                  | 494    | 444       | 30   | 20  | 499    | 463       | 19   | 17   |  |
| Gallipoli . . . . .              | 96        | 397                  | 215    | 198       | 10   | 7   | 182    | 172       | 5  | 5  |  |
| Taranto . . . . .                | 492       | 2411                 | 1271   | 1199      | 52   | 20  | 1140   | 1051      | 51   | 38   |  |
| Franca Villa Fontana . . . . .   | 150       | 826                  | 425    | 410       | 1  | 14  | 401    | 581       | 5  | 15   |  |
| Martina Franca . . . . .         | 189       | 807                  | 414    | 387       | 6  | 21  | 393    | 368       | 4  | 21   |  |
| Ostuni . . . . .                 | 148       | 761                  | 404    | 384       | ..   | 20  | 357    | 335       | ..   | 22   |  |
| Potenza . . . . .                | 93        | 463                  | 245    | 240       | 2  | 3   | 218    | 205       | 4  | 9  |  |
| Lagonegro . . . . .              | 29        | 129                  | 68     | 67        | 1  | ..  | 61     | 61        | ..   | ..   |  |
| Matera . . . . .                 | 106       | 628                  | 301    | 298       | 1  | 2   | 327    | 324       | 3  | ..   |  |
| Melfi . . . . .                  | 149       | 506                  | 252    | 251       | 1  | ..  | 254    | 251       | 1  | 2  |  |
| Avigliano (1) . . . . .          | 129       | 710                  | 357    | 355       | 2  | ..  | 353    | 350       | ..   | 3  |  |
| Catanzaro . . . . .              | 219       | 1176                 | 599    | 526       | 17   | 56  | 577    | 500       | 21   | 56   |  |
| Cotrone . . . . .                | 85        | 357                  | 189    | 163       | 20   | 6   | 168    | 146       | 17   | 5  |  |
| Monteleone di Calabria . . . . . | 90        | 436                  | 216    | 202       | 5  | 9   | 220    | 198       | 7  | 15   |  |
| Nicastro . . . . .               | 103       | 656                  | 319    | 288       | 8  | 23  | 337    | 312       | 4  | 21   |  |
| Cosenza . . . . .                | 171       | 849                  | 436    | 392       | 18   | 26  | 413    | 381       | 9  | 23   |  |
| Castrovillari . . . . .          | 75        | 312                  | 172    | 164       | 3  | 5   | 140    | 137       | ..   | 3  |  |
| Paola . . . . .                  | 88        | 343                  | 187    | 175       | 6  | 6   | 156    | 145       | 5  | 6  |  |
| Rossano . . . . .                | 99        | 487                  | 247    | 228       | 6  | 13  | 240    | 218       | 5  | 17   |  |
| Reggio di Calabria . . . . .     | 430       | 1861                 | 978    | 923       | 10   | 45  | 883    | 839       | 10   | 34   |  |
| Gerace Marina . . . . .          | 42        | 220                  | 128    | 116       | 1  | 11  | 92     | 83        | 1  | 8  |  |
| Palmi . . . . .                  | 106       | 549                  | 271    | 256       | 3  | 12  | 278    | 268       | 4  | 6  |  |
| Caltanissetta . . . . .          | 342       | 1366                 | 713    | 689       | 10   | 14  | 653    | 638       | 5  | 10   |  |
| Piazza Armerina . . . . .        | 195       | 794                  | 419    | 397       | 5  | 17  | 375    | 350       | 8  | 17   |  |
| Terranova di Sicilia . . . . .   | 194       | 1035                 | 532    | 517       | 1  | 14  | 503    | 487       | 3  | 13   |  |
| Castrogiovanni . . . . .         | 218       | 850                  | 427    | 410       | 8  | 9   | 423    | 409       | 5  | 9  |  |
| San Cataldo (1) . . . . .        | 183       | 828                  | 427    | 423       | ..   | 4   | 401    | 399       | 1  | 1  |  |

(1) Si veggia la nota a pag. 22.



DELLA POPOLAZIONE NELL'ANNO 1911.

luoghi che al tempo del censimento del 10 febbraio 1901 avevano più di 20000 abitanti (1).

Anno 1911.

| Totale<br>dei nati-morti | NATI-MORTI |           |  |         |           |  | MORTI  |         |        | FIGLI NATURALI<br>LEGITTIMATI |         | COMUNI               |
|--------------------------|------------|-----------|--|---------|-----------|--|--------|---------|--------|-------------------------------|---------|----------------------|
|                          | MASCHI     |           |  | FEMMINE |           |  | Maschi | Femmine | Totale | Maschi                        | Femmine |                      |
|                          | Totale     | Legittimi | Illegittimi<br>e nati morti<br>di stato civile<br>ignoto | Totale  | Legittime | Illegittime<br>e nate morte<br>di stato civile<br>ignoto |        |         |        |                               |         |                      |
| 47                       | 30         | 29        | 1  | 17      | 13        | 4  | 358    | 385     | 743    | 9                             | 6       | Lecce.               |
| 18                       | 10         | 10        | ..   | 8       | 5         | 3  | 331    | 317     | 648    | 17                            | 10      | Brindisi.            |
| 13                       | 7          | 7         | ..   | 6       | 4         | 2  | 94     | 105     | 199    | 4                             | 7       | Gallipoli.           |
| 184                      | 116        | 103       | 13   | 68      | 64        | 4  | 746    | 782     | 1528   | 33                            | 31      | Taranto.             |
| 58                       | 37         | 35        | 2  | 16      | 16        | ..   | 230    | 292     | 522    | 5                             | 3       | FrancaVilla Font.    |
| 54                       | 26         | 24        | 2  | 28      | 28        | ..   | 227    | 246     | 473    | 2                             | 5       | Martina Franca.      |
| 36                       | 21         | 21        | ..   | 15      | 15        | ..   | 233    | 272     | 505    | ..                            | ..      | Ostuni.              |
| 51                       | 30         | 30        | ..   | 21      | 19        | 2  | 153    | 149     | 302    | ..                            | ..      | Potenza.             |
| 2                        | 1          | 1         | ..   | 1       | 1         | ..   | 38     | 46      | 84     | ..                            | ..      | Lagonegro.           |
| 64                       | 40         | 40        | ..   | 24      | 24        | ..   | 385    | 371     | 706    | 1                             | 1       | Matera.              |
| 33                       | 16         | 16        | ..   | 17      | 16        | 1  | 149    | 189     | 338    | 3                             | 1       | Melfi.               |
| 56                       | 28         | 28        | ..   | 28      | 28        | ..   | 165    | 164     | 329    | 6                             | 3       | Avigliano (1).       |
| 85                       | 40         | 38        | 2  | 45      | 36        | 9  | 529    | 555     | 1084   | 2                             | 5       | Catanzaro.           |
| 15                       | 10         | 10        | ..   | 5       | 4         | 1  | 147    | 148     | 295    | 6                             | 10      | Cotrone.             |
| 20                       | 11         | 11        | ..   | 9       | 9         | ..   | 146    | 163     | 309    | ..                            | 3       | Monteleone di Cal.   |
| 10                       | 5          | 5         | ..   | 5       | 5         | ..   | 240    | 280     | 520    | ..                            | ..      | Nicastro.            |
| 45                       | 27         | 19        | 8  | 18      | 16        | 2  | 327    | 377     | 704    | 1                             | 1       | Cosenza.             |
| 13                       | 7          | 5         | 2  | 6       | 4         | 2  | 90     | 87      | 177    | ..                            | ..      | Castrovillari.       |
| 20                       | 9          | 7         | 2  | 11      | 10        | 1  | 179    | 200     | 379    | ..                            | ..      | Paola.               |
| 13                       | 6          | 6         | ..   | 7       | 7         | ..   | 146    | 163     | 309    | 6                             | 6       | Rossano.             |
| 138                      | 89         | 88        | 1  | 49      | 48        | 1  | 555    | 546     | 1101   | 3                             | 2       | Reggio di Calabria.  |
| 15                       | 10         | 8         | 2  | 5       | 4         | 1  | 79     | 127     | 206    | 2                             | ..      | Gerace Marina.       |
| 26                       | 17         | 15        | 2  | 9       | 9         | ..   | 163    | 217     | 380    | 2                             | 2       | Palmi.               |
| 34                       | 15         | 15        | ..   | 19      | 19        | ..   | 442    | 459     | 901    | 6                             | 1       | Caltanissetta.       |
| 67                       | 34         | 32        | 2  | 33      | 32        | 1  | 253    | 264     | 517    | 2                             | 3       | Piazza Armerina.     |
| 54                       | 18         | 17        | 1  | 36      | 35        | 1  | 467    | 505     | 972    | 5                             | 4       | Terranova di Sicilia |
| 52                       | 30         | 28        | 2  | 22      | 22        | ..   | 250    | 300     | 550    | 6                             | 3       | Castrogiovanni.      |
| 51                       | 26         | 26        | ..   | 25      | 25        | ..   | 237    | 256     | 493    | ..                            | ..      | San Cataldo (1).     |

C. Nei 284 comuni capiluoghi di provincia, di circondario o distretto e nei 61 comuni non capi

Anno 1911.

| COMUNI                              | MATRIMONI | NATI-VIVI            |        |           |  |  |        |           |  |  |  |
|-------------------------------------|-----------|----------------------|--------|-----------|--|--|--------|-----------|--|--|--|
|                                     |           | Totale dei nati-vivi | MASCHI |           |  |  |        | FEMMINE   |  |  |  |
|                                     |           |                      | Totale | Legittimi | Illegittimi riconosciuti da uno o da entrambi i genitori | Illegittimi non riconosciuti e nati di stato civile ignoto | Totale | Legittime | Illegittime riconosciute da uno o da entrambi i genitori | Illegittime non riconosciute e nate di stato civile ignoto |  |
| Catania . . . . .                   | 1467      | 6001                 | 3005   | 2745      | 139  | 121  | 2996   | 2759      | 111  | 126  |  |
| Acireale . . . . .                  | 274       | 1072                 | 553    | 544       | 5  | 4  | 519    | 509       | 7  | 3  |  |
| Caltagirone . . . . .               | 266       | 1231                 | 634    | 617       | 5  | 12   | 597    | 576       | 6  | 15   |  |
| Nicosia . . . . .                   | 115       | 449                  | 245    | 229       | 6  | 10   | 204    | 180       | 7  | 17   |  |
| Adernò . . . . .                    | 135       | 854                  | 451    | 449       | ..   | 2  | 403    | 400       | ..   | 3  |  |
| Bronte . . . . .                    | 128       | 608                  | 312    | 311       | 1  | ..   | 296    | 294       | 1  | 1  |  |
| Giarre . . . . .                    | 199       | 634                  | 341    | 337       | 2  | 2  | 293    | 291       | 2  | ..   |  |
| Leonforte (1) . . . . .             | 144       | 608                  | 323    | 314       | 7  | 2  | 285    | 272       | 5  | 8  |  |
| Paternò . . . . .                   | 190       | 935                  | 469    | 453       | 13   | 3  | 466    | 447       | 14   | 5  |  |
| Girgenti . . . . .                  | 216       | 809                  | 401    | 375       | 5  | 21   | 408    | 379       | 4  | 25   |  |
| Bivona . . . . .                    | 39        | 143                  | 83     | 78        | 3  | 2  | 60     | 56        | 2  | 2  |  |
| Sciacca . . . . .                   | 148       | 738                  | 385    | 373       | 4  | 8  | 353    | 338       | 6  | 9  |  |
| Canicattì . . . . .                 | 235       | 1072                 | 587    | 563       | 10   | 14   | 485    | 464       | 4  | 17   |  |
| Favara . . . . .                    | 176       | 888                  | 446    | 445       | 1  | ..   | 442    | 442       | ..   | ..   |  |
| Licata . . . . .                    | 210       | 934                  | 470    | 456       | 8  | 6  | 464    | 449       | 6  | 9  |  |
| Messina . . . . .                   | 1284      | 4710                 | 2424   | 2209      | 159  | 56   | 2286   | 2078      | 146  | 62   |  |
| Castroreale . . . . .               | 74        | 290                  | 166    | 157       | 8  | 1  | 124    | 117       | 4  | 3  |  |
| Mistretta . . . . .                 | 79        | 365                  | 175    | 170       | 1  | 4  | 190    | 173       | 3  | 14   |  |
| Patti . . . . .                     | 74        | 340                  | 171    | 161       | 1  | 9  | 169    | 155       | 1  | 13   |  |
| Barcellona Pozzo di Gotto . . . . . | 145       | 719                  | 371    | 366       | 3  | 2  | 348    | 346       | ..   | 2  |  |
| Palermo . . . . .                   | 2384      | 10478                | 5358   | 5156      | 75   | 127  | 5120   | 4945      | 62   | 113  |  |
| Cefalù . . . . .                    | 80        | 288                  | 159    | 158       | ..   | 1  | 129    | 129       | ..   | ..   |  |
| Corleone . . . . .                  | 119       | 427                  | 212    | 209       | 1  | 2  | 215    | 212       | ..   | 3  |  |
| Termini Imerese . . . . .           | 147       | 522                  | 266    | 257       | 6  | 3  | 256    | 251       | 1  | 4  |  |
| Monreale . . . . .                  | 150       | 687                  | 360    | 360       | ..   | ..   | 327    | 327       | ..   | ..   |  |
| Partinico . . . . .                 | 151       | 676                  | 337    | 335       | ..   | 2  | 339    | 335       | 2  | 2  |  |
| Siracusa . . . . .                  | 281       | 1145                 | 567    | 546       | 6  | 15   | 578    | 550       | 11   | 17   |  |
| Modica . . . . .                    | 360       | 1545                 | 799    | 748       | ..   | 51   | 746    | 686       | ..   | 60   |  |
| Noto . . . . .                      | 152       | 690                  | 336    | 287       | 9  | 40   | 354    | 312       | 5  | 37   |  |
| Comiso . . . . .                    | 174       | 771                  | 406    | 390       | ..   | 16   | 365    | 350       | 2  | 13   |  |
| Ragusa . . . . .                    | 280       | 1287                 | 664    | 662       | ..   | 2  | 623    | 617       | ..   | 6  |  |
| Vittoria . . . . .                  | 326       | 1044                 | 544    | 497       | 15   | 32   | 500    | 456       | 5  | 39   |  |

(1) Si veggia la nota a pag. 22.

DELLA POPOLAZIONE NELL'ANNO 1911.

luoghi che al tempo del censimento del 10 febbraio 1901 avevano più di 20000 abitanti (1).

Anno 1911.

| Totale dei nati-morti | NATI-MORTI |           |   |         |           |   | MORTI  |         |        | FIGLI NATURALI LEGITTIMATI |         | COMUNI                     |
|-----------------------|------------|-----------|---|---------|-----------|---|--------|---------|--------|----------------------------|---------|----------------------------|
|                       | MASCHI     |           |   | FEMMINE |           |   | Maschi | Femmine | Totale | Maschi                     | Femmine |                            |
|                       | Totale     | Legittimi | Illegittimi e nati morti di stato civile ignoto | Totale  | Legittime | Illegittime e nate morte di stato civile ignoto |        |         |        |                            |         |                            |
| 353                   | 182        | 156       | 26  | 171     | 147       | 24  | 2170   | 2177    | 4347   | 78                         | 70      | Catania.                   |
| 48                    | 22         | 20        | 2   | 26      | 26        | ..  | 468    | 473     | 941    | 3                          | 2       | Acireale.                  |
| 97                    | 55         | 43        | 12  | 42      | 37        | 5   | 398    | 442     | 840    | ..                         | ..      | Caltagirone.               |
| 27                    | 19         | 16        | 3   | 8       | 8         | ..  | 172    | 193     | 365    | 11                         | 7       | Nicosia.                   |
| 49                    | 29         | 29        | ..  | 20      | 20        | ..  | 503    | 460     | 963    | ..                         | ..      | Aderò.                     |
| 35                    | 21         | 21        | ..  | 14      | 12        | 2   | 227    | 247     | 474    | 3                          | 3       | Bronte                     |
| 21                    | 13         | 12        | 1   | 8       | 8         | ..  | 198    | 190     | 388    | 6                          | 2       | Giarre.                    |
| 18                    | 8          | 5         | 3   | 10      | 10        | ..  | 214    | 237     | 451    | 5                          | 5       | Leonforte (1).             |
| 41                    | 24         | 24        | ..  | 17      | 17        | ..  | 328    | 348     | 676    | 8                          | 4       | Paternò.                   |
| 70                    | 41         | 41        | ..  | 29      | 29        | ..  | 359    | 421     | 780    | ..                         | ..      | Girgenti.                  |
| 12                    | 6          | 6         | ..  | 6       | 6         | ..  | 38     | 39      | 77     | ..                         | ..      | Bivona.                    |
| 4                     | 2          | 2         | ..  | 2       | 2         | ..  | 206    | 222     | 428    | ..                         | 4       | Sciacca.                   |
| 48                    | 22         | 21        | 1   | 26      | 26        | ..  | 373    | 363     | 736    | 4                          | 3       | Canicattì.                 |
| 54                    | 31         | 30        | 1   | 23      | 21        | 2   | 558    | 577     | 1135   | ..                         | ..      | Favara.                    |
| 60                    | 34         | 33        | 1   | 26      | 25        | 1   | 284    | 360     | 644    | 6                          | 7       | Licata.                    |
| 194                   | 100        | 91        | 9   | 94      | 81        | 13  | 1396   | 1283    | 2679   | 68                         | 66      | Messina.                   |
| 27                    | 16         | 15        | 1   | 11      | 10        | 1   | 64     | 98      | 162    | 11                         | 15      | Castroreale.               |
| 19                    | 11         | 11        | ..  | 8       | 8         | ..  | 114    | 156     | 270    | 2                          | 1       | Mistretta.                 |
| 14                    | 14         | 12        | 2   | ..      | ..        | ..  | 100    | 112     | 212    | ..                         | ..      | Patti.                     |
| 5                     | 2          | 2         | ..  | 3       | 3         | ..  | 245    | 219     | 464    | ..                         | ..      | Barcellona Pozzo di Gotto. |
| 293                   | 163        | 152       | 11  | 130     | 118       | 12  | 5464   | 5330    | 10794  | 57                         | 43      | Palermo.                   |
| 11                    | 5          | 5         | ..  | 6       | 6         | ..  | 124    | 117     | 241    | ..                         | ..      | Cefalù.                    |
| 29                    | 17         | 17        | ..  | 12      | 12        | ..  | 142    | 129     | 271    | ..                         | ..      | Corleone.                  |
| 24                    | 14         | 14        | ..  | 10      | 7         | 3   | 210    | 217     | 427    | 6                          | 4       | Termini Imerese.           |
| 21                    | 5          | 5         | ..  | 16      | 16        | ..  | 357    | 397     | 754    | 6                          | 9       | Monreale.                  |
| 22                    | 14         | 14        | ..  | 8       | 8         | ..  | 236    | 289     | 525    | ..                         | ..      | Partinico.                 |
| 26                    | 12         | 11        | 1   | 14      | 14        | ..  | 407    | 419     | 826    | 2                          | 4       | Siracusa.                  |
| 93                    | 55         | 55        | ..  | 38      | 37        | 1   | 535    | 580     | 1115   | 11                         | 16      | Modica.                    |
| 41                    | 20         | 15        | 5   | 21      | 19        | 2   | 244    | 282     | 526    | 10                         | 9       | Noto.                      |
| 38                    | 20         | 19        | 1   | 18      | 17        | 1   | 245    | 273     | 518    | 2                          | 1       | Comiso.                    |
| 81                    | 46         | 44        | 2   | 35      | 34        | 1   | 459    | 431     | 890    | ..                         | ..      | Ragusa.                    |
| 87                    | 49         | 41        | 8   | 38      | 34        | 4   | 434    | 445     | 879    | 19                         | 7       | Vittoria.                  |

C. Nei 284 comuni capiluoghi di provincia, di circondario o distretto e nei 61 comuni non capi

Anno 1911.

| COMUNI                       | MATRIMONI | NATI - VIVI             |        |           |  |   |        |           |  |   |  |
|------------------------------|-----------|-------------------------|--------|-----------|--|---|--------|-----------|--|---|--|
|                              |           | Totale<br>dei nati-vivi | MASCHI |           |  |   |        | FEMMINE   |  |   |  |
|                              |           |                         | Totale | Legittimi | Illegittimi<br>riconosciuti<br>da uno<br>o da entrambi<br>i genitori | Illegittimi<br>non<br>riconosciuti<br>e nati<br>di stato civile<br>ignoto | Totale | Legittime | Illegittime<br>riconosciute<br>da uno<br>o da entrambi<br>i genitori | Illegittime<br>non<br>riconosciute<br>e nate<br>di stato civile<br>ignoto |  |
| Trapani . . . . .            | 484       | 1658                    | 859    | 829       | 17   | 13  | 799    | 760       | 14   | 25  |  |
| Alcamo . . . . .             | 267       | 1284                    | 660    | 651       | 6  | 3   | 624    | 610       | 5  | 9   |  |
| Mazzara del Vallo . . . . .  | 151       | 611                     | 294    | 289       | ..   | 5   | 317    | 307       | ..   | 10  |  |
| Castelvetrano . . . . .      | 174       | 724                     | 378    | 355       | 6  | 17  | 346    | 323       | 2  | 21  |  |
| Marsala . . . . .            | 446       | 1621                    | 832    | 802       | 16   | 14  | 789    | 749       | 15   | 25  |  |
| Monte San Giuliano . . . . . | 217       | 878                     | 465    | 458       | 4  | 3   | 413    | 407       | 4  | 2   |  |
| Cagliari . . . . .           | 306       | 1652                    | 829    | 687       | 72   | 70  | 823    | 686       | 70   | 67  |  |
| Iglesias . . . . .           | 150       | 719                     | 370    | 351       | 11   | 8   | 349    | 328       | 12   | 9   |  |
| Lanusei . . . . .            | 23        | 105                     | 53     | 51        | 2  | ..  | 52     | 44        | 6  | 2   |  |
| Oristano . . . . .           | 44        | 176                     | 92     | 85        | 2  | 5   | 84     | 77        | 2  | 5   |  |
| Sassari . . . . .            | 247       | 1289                    | 649    | 611       | 8  | 30  | 640    | 599       | 1  | 40  |  |
| Alghero . . . . .            | 84        | 444                     | 241    | 232       | 6  | 3   | 203    | 193       | 7  | 3   |  |
| Nuoro . . . . .              | 44        | 221                     | 122    | 116       | 3  | 3   | 99     | 96        | 2  | 1   |  |
| Ozieri . . . . .             | 57        | 250                     | 121    | 114       | 4  | 3   | 129    | 116       | 8  | 5   |  |
| Tempio Pausania . . . . .    | 135       | 563                     | 290    | 279       | 9  | 2   | 273    | 265       | 8  | ..  |  |

RIASSUNTO

|   |              |               |               |               |             |             |               |               |             |             |
|---|--------------|---------------|---------------|---------------|-------------|-------------|---------------|---------------|-------------|-------------|
| 69 Comuni capiluoghi di provincia . .   | 45464        | 170685        | 87536         | 78626         | 4654        | 4256        | 83149         | 74549         | 4455        | 4145        |
| 215 Comuni capiluoghi di circondario o<br>distretto . . . . .                                     | 22995        | 99219         | 51067         | 48276         | 1691        | 1100        | 48152         | 45490         | 1521        | 1141        |
| 61 Comuni non capiluoghi aventi, al<br>10 febbraio 1901, più di 20000 abi-<br>tanti (1) . . . . . | 13590        | 58806         | 30106         | 28629         | 954         | 523         | 28700         | 27321         | 810         | 569         |
| <b>TOTALE . . . . .</b>   | <b>82049</b> | <b>328710</b> | <b>168709</b> | <b>155531</b> | <b>7299</b> | <b>5879</b> | <b>160001</b> | <b>147360</b> | <b>6786</b> | <b>5855</b> |

(1) Non compresi cinque comuni che nel 1881 avevano più di 15000 e nel 1901 meno di 20000 abitanti. Veggasi, a tale proposito, la nota a pag. 22

DELLA POPOLAZIONE NELL'ANNO 1911.

*luoghi che al tempo del censimento del 10 febbraio 1901 avevano più di 20000 abitanti (1).*

Anno 1911.

| Totale<br>dei nati-morti | NATI-MORTI |           |  |         |           |  | MORTI  |         |        | FIGLI NATURALI<br>LEGITTIMATI |         | COMUN               |
|--------------------------|------------|-----------|--|---------|-----------|--|--------|---------|--------|-------------------------------|---------|---------------------|
|                          | MASCHI     |           |  | FEMMINE |           |  | Maschi | Femmine | Totale | Maschi                        | Femmine |                     |
|                          | Totale     | Legittimi | Illegittimi<br>e nati morti<br>di stato civile<br>ignoto | Totale  | Legittime | Illegittime<br>e nate morte<br>di stato civile<br>ignoto |        |         |        |                               |         |                     |
| 70                       | 39         | 39        | ..   | 31      | 31        | ..   | 558    | 606     | 1164   | 9                             | 4       | Trapani.            |
| 63                       | 34         | 33        | 1  | 29      | 27        | 2  | 453    | 512     | 965    | ..                            | ..      | Alcamo.             |
| 42                       | 18         | 17        | 1  | 24      | 23        | 1  | 290    | 294     | 524    | 2                             | 8       | Mazzara del Vallo.  |
| 26                       | 11         | 8         | 3  | 15      | 13        | 2  | 242    | 266     | 508    | 1                             | ..      | Castelvetrano.      |
| 75                       | 44         | 40        | 4  | 31      | 31        | ..   | 385    | 453     | 838    | 1                             | 2       | Marsala.            |
| 36                       | 20         | 20        | ..   | 16      | 16        | ..   | 166    | 225     | 391    | ..                            | 1       | Monte San Giuliano. |
| 57                       | 31         | 29        | 2  | 26      | 22        | 4  | 646    | 614     | 1260   | 31                            | 26      | Cagliari.           |
| 52                       | 29         | 23        | 6  | 23      | 19        | 4  | 288    | 211     | 499    | 9                             | 4       | Iglesias.           |
| 13                       | 9          | 9         | ..   | 4       | 4         | ..   | 34     | 23      | 57     | ..                            | ..      | Lanusei.            |
| 12                       | 4          | 3         | 1  | 8       | 7         | 1  | 81     | 86      | 167    | 5                             | 4       | Oristano.           |
| 65                       | 33         | 32        | 1  | 32      | 27        | 5  | 429    | 414     | 843    | 7                             | 5       | Sassari.            |
| 7                        | 4          | 3         | 1  | 3       | 3         | ..   | 146    | 167     | 313    | 6                             | 7       | Alghero.            |
| 5                        | 3          | 3         | ..   | 2       | 2         | ..   | 58     | 73      | 131    | 2                             | 3       | Nuoro.              |
| 4                        | 2          | 2         | ..   | 2       | 2         | ..   | 65     | 104     | 169    | ..                            | 1       | Ozieri.             |
| 13                       | 9          | 9         | ..   | 4       | 3         | 1  | 164    | 154     | 318    | 9                             | 7       | Tempio Pausania.    |

**GENERALE.**

|       |      |      |     |      |      |     |        |        |        |      |      |  |
|-------|------|------|-----|------|------|-----|--------|--------|--------|------|------|--|
| 8655  | 4853 | 4223 | 630 | 3802 | 3303 | 499 | 75890  | 71820  | 147710 | 2116 | 1903 | 69 Comuni capiluoghi<br>di provincia.  |
| 4651  | 2564 | 2336 | 228 | 2087 | 1944 | 143 | 35558  | 34745  | 70303  | 1095 | 966  | 215 Comuni capiluoghi<br>di circondario o<br>distretto.                              |
| 3063  | 1717 | 1624 | 93  | 1346 | 1261 | 65  | 21136  | 21191  | 42327  | 466  | 424  | 61 Comuni non capil.<br>aventi, al 10 feb-<br>braio 1901, più di<br>20000 abit. (1). |
| 16369 | 9134 | 8183 | 951 | 7235 | 6528 | 707 | 132584 | 127756 | 260340 | 3677 | 3293 | <b>TOTALE.</b>   |

TAVOLA II. — MOVIMENTO DELLA POPOLAZIONE

Per provincie, compar

Anno 1911.

| PROVINCIE                    | GENNAIO   |        |         |            |         |        |         |           | FEBBRAIO |         |            |         |        |         |           |        | MARZO   |            |         |        |         |
|------------------------------|-----------|--------|---------|------------|---------|--------|---------|-----------|----------|---------|------------|---------|--------|---------|-----------|--------|---------|------------|---------|--------|---------|
|                              | MATRIMONI | NATI   |         | NATI-MORTI |         | MORTI  |         | MATRIMONI | NATI     |         | NATI-MORTI |         | MORTI  |         | MATRIMONI | NATI   |         | NATI-MORTI |         |        |         |
|                              |           | Maschi | Femmine | Maschi     | Femmine | Maschi | Femmine |           | Maschi   | Femmine | Maschi     | Femmine | Maschi | Femmine |           | Maschi | Femmine | Maschi     | Femmine | Maschi | Femmine |
|                              |           |        |         |            |         |        |         |           |          |         |            |         |        |         |           |        |         |            |         |        |         |
| Alessandria . . . . .        | 752       | 818    | 849     | 27         | 35      | 765    | 698     | 1288      | 842      | 786     | 33         | 42      | 820    | 812     | 175       | 1019   | 947     | 38         | 24      |        |         |
| Cuneo . . . . .              | 454       | 752    | 768     | 49         | 22      | 571    | 613     | 762       | 715      | 658     | 36         | 33      | 715    | 691     | 241       | 773    | 720     | 54         | 39      |        |         |
| Novara . . . . .             | 992       | 717    | 682     | 29         | 20      | 677    | 703     | 1380      | 664      | 636     | 25         | 26      | 657    | 693     | 169       | 723    | 660     | 26         | 20      |        |         |
| Torino . . . . .             | 695       | 1192   | 1111    | 68         | 48      | 1129   | 1151    | 1033      | 1066     | 1006    | 57         | 38      | 1145   | 1176    | 354       | 1155   | 1133    | 60         | 40      |        |         |
| Genova . . . . .             | 452       | 1271   | 1136    | 75         | 76      | 1115   | 1071    | 1006      | 1071     | 1049    | 86         | 59      | 988    | 1062    | 300       | 1162   | 1219    | 68         | 42      |        |         |
| Porto Maurizio . . . . .     | 70        | 157    | 117     | 12         | 6       | 161    | 155     | 117       | 141      | 129     | 9          | 3       | 131    | 130     | 42        | 139    | 116     | 5          | 8       |        |         |
| Bergamo . . . . .            | 590       | 899    | 884     | 42         | 40      | 656    | 701     | 634       | 870      | 814     | 43         | 40      | 646    | 641     | 204       | 886    | 802     | 46         | 27      |        |         |
| Brescia . . . . .            | 496       | 879    | 843     | 54         | 48      | 665    | 645     | 560       | 826      | 765     | 51         | 41      | 703    | 684     | 315       | 905    | 886     | 43         | 32      |        |         |
| Como . . . . .               | 1204      | 753    | 728     | 42         | 35      | 585    | 586     | 726       | 704      | 710     | 33         | 27      | 588    | 673     | 185       | 764    | 736     | 41         | 31      |        |         |
| Cronona . . . . .            | 425       | 496    | 488     | 19         | 17      | 345    | 418     | 396       | 465      | 453     | 21         | 21      | 445    | 400     | 87        | 443    | 438     | 20         | 23      |        |         |
| Mantova . . . . .            | 223       | 495    | 432     | 42         | 35      | 395    | 357     | 360       | 443      | 438     | 34         | 23      | 386    | 341     | 185       | 535    | 538     | 43         | 24      |        |         |
| Milano . . . . .             | 2106      | 2508   | 2445    | 120        | 107     | 1945   | 2026    | 1299      | 2251     | 2172    | 103        | 90      | 1948   | 1884    | 587       | 2386   | 2191    | 113        | 63      |        |         |
| Pavia . . . . .              | 576       | 593    | 586     | 23         | 13      | 471    | 530     | 692       | 500      | 493     | 25         | 9       | 472    | 464     | 122       | 576    | 594     | 19         | 22      |        |         |
| Sondrio . . . . .            | 117       | 204    | 203     | 14         | 2       | 112    | 144     | 135       | 145      | 158     | 7          | 5       | 137    | 150     | 86        | 195    | 160     | 14         | 10      |        |         |
| Belluno . . . . .            | 217       | 224    | 228     | 9          | 8       | 211    | 212     | 396       | 228      | 240     | 6          | 14      | 197    | 239     | 206       | 220    | 224     | 6          | 10      |        |         |
| Padova . . . . .             | 294       | 786    | 712     | 44         | 37      | 458    | 434     | 405       | 795      | 710     | 37         | 30      | 522    | 480     | 427       | 909    | 809     | 36         | 29      |        |         |
| Rovigo . . . . .             | 192       | 418    | 378     | 37         | 19      | 263    | 225     | 297       | 433      | 451     | 28         | 24      | 294    | 282     | 145       | 503    | 479     | 23         | 14      |        |         |
| Treviso . . . . .            | 284       | 788    | 808     | 27         | 24      | 459    | 430     | 489       | 710      | 675     | 32         | 26      | 556    | 501     | 451       | 883    | 746     | 29         | 22      |        |         |
| Udine . . . . .              | 763       | 869    | 811     | 34         | 28      | 665    | 653     | 1196      | 768      | 722     | 34         | 13      | 786    | 728     | 662       | 817    | 795     | 33         | 33      |        |         |
| Venezia . . . . .            | 259       | 705    | 645     | 25         | 26      | 475    | 499     | 327       | 711      | 666     | 24         | 19      | 505    | 492     | 241       | 805    | 770     | 20         | 19      |        |         |
| Verona . . . . .             | 342       | 702    | 623     | 30         | 33      | 461    | 455     | 476       | 663      | 548     | 39         | 30      | 414    | 409     | 328       | 677    | 591     | 36         | 27      |        |         |
| Vicenza . . . . .            | 311       | 750    | 729     | 44         | 31      | 467    | 497     | 633       | 675      | 678     | 32         | 21      | 487    | 519     | 460       | 775    | 749     | 33         | 19      |        |         |
| Bologna . . . . .            | 298       | 778    | 714     | 30         | 24      | 598    | 602     | 438       | 699      | 697     | 29         | 24      | 584    | 573     | 357       | 880    | 741     | 36         | 26      |        |         |
| Ferrara . . . . .            | 163       | 572    | 519     | 42         | 36      | 330    | 329     | 156       | 555      | 476     | 27         | 25      | 357    | 316     | 199       | 539    | 508     | 22         | 19      |        |         |
| Forli . . . . .              | 212       | 588    | 548     | 29         | 16      | 363    | 368     | 265       | 571      | 446     | 20         | 26      | 345    | 358     | 240       | 576    | 573     | 12         | 13      |        |         |
| Modena . . . . .             | 177       | 624    | 613     | 37         | 39      | 475    | 465     | 199       | 523      | 507     | 27         | 29      | 445    | 436     | 260       | 599    | 569     | 33         | 24      |        |         |
| Parma . . . . .              | 179       | 443    | 406     | 31         | 27      | 294    | 278     | 294       | 422      | 398     | 29         | 25      | 316    | 291     | 194       | 477    | 485     | 34         | 28      |        |         |
| Piacenza . . . . .           | 178       | 325    | 267     | 19         | 24      | 241    | 198     | 202       | 310      | 287     | 18         | 25      | 230    | 233     | 148       | 443    | 385     | 27         | 22      |        |         |
| Ravenna . . . . .            | 135       | 371    | 342     | 13         | 10      | 234    | 220     | 232       | 308      | 280     | 18         | 8       | 251    | 225     | 142       | 343    | 312     | 17         | 13      |        |         |
| Reggio nell'Emilia . . . . . | 206       | 536    | 478     | 39         | 34      | 345    | 318     | 216       | 508      | 456     | 31         | 24      | 365    | 316     | 213       | 545    | 556     | 35         | 26      |        |         |
| Arezzo . . . . .             | 184       | 420    | 373     | 36         | 26      | 264    | 242     | 376       | 429      | 351     | 23         | 24      | 272    | 283     | 122       | 479    | 427     | 24         | 30      |        |         |
| Firenze . . . . .            | 596       | 1198   | 1184    | 59         | 49      | 1016   | 902     | 940       | 1206     | 1130    | 57         | 58      | 1021   | 1004    | 533       | 1333   | 1208    | 67         | 47      |        |         |
| Grosseto . . . . .           | 94        | 241    | 254     | 13         | 10      | 127    | 101     | 156       | 209      | 221     | 9          | 9       | 139    | 117     | 91        | 235    | 224     | 13         | 7       |        |         |
| Livorno . . . . .            | 73        | 160    | 157     | 7          | 4       | 147    | 142     | 108       | 141      | 140     | 5          | »       | 144    | 127     | 54        | 165    | 147     | 3          | 6       |        |         |
| Lucca . . . . .              | 157       | 392    | 423     | 18         | 22      | 315    | 312     | 416       | 326      | 356     | 20         | 13      | 261    | 290     | 177       | 386    | 387     | 12         | 16      |        |         |
| Massa e Carrara . . . . .    | 145       | 300    | 284     | 20         | 10      | 184    | 195     | 263       | 260      | 272     | 12         | 12      | 151    | 155     | 137       | 315    | 287     | 15         | 9       |        |         |
| Pisa . . . . .               | 216       | 474    | 449     | 19         | 22      | 324    | 278     | 390       | 432      | 431     | 16         | 19      | 315    | 283     | 191       | 460    | 468     | 24         | 10      |        |         |
| Siena . . . . .              | 129       | 342    | 335     | 29         | 16      | 232    | 214     | 279       | 342      | 295     | 22         | 16      | 240    | 229     | 151       | 396    | 371     | 25         | 16      |        |         |
| Ancona . . . . .             | 168       | 536    | 522     | 21         | 28      | 336    | 300     | 342       | 533      | 532     | 17         | 14      | 412    | 371     | 123       | 598    | 573     | 32         | 18      |        |         |
| Ascoli Piceno . . . . .      | 152       | 421    | 430     | 19         | 17      | 243    | 244     | 204       | 383      | 380     | 24         | 18      | 218    | 264     | 99        | 400    | 394     | 15         | 12      |        |         |
| Macerata . . . . .           | 119       | 441    | 406     | 20         | 20      | 219    | 286     | 210       | 439      | 405     | 19         | 17      | 255    | 280     | 74        | 482    | 419     | 24         | 19      |        |         |
| Pesaro e Urbino . . . . .    | 148       | 494    | 419     | 36         | 32      | 371    | 344     | 257       | 478      | 419     | 37         | 15      | 333    | 362     | 205       | 616    | 456     | 33         | 16      |        |         |
| Perugia . . . . .            | 456       | 1146   | 954     | 74         | 54      | 655    | 631     | 847       | 996      | 1078    | 68         | 42      | 677    | 680     | 271       | 1214   | 1246    | 77         | 58      |        |         |
| Roma . . . . .               | 853       | 2059   | 1939    | 114        | 87      | 1397   | 1314    | 1320      | 1809     | 1673    | 103        | 82      | 1478   | 1431    | 572       | 1948   | 1816    | 100        | 64      |        |         |



NEI SINGOLI MESI DELL'ANNO 1911.

timenti e pel Regno.

Anno 1911.

|        |         | APRILE    |        |         |            |         |        | MAGGIO  |           |        |         |            |         | GIUGNO |         |           |        |         |            |         |        |         |
|--------|---------|-----------|--------|---------|------------|---------|--------|---------|-----------|--------|---------|------------|---------|--------|---------|-----------|--------|---------|------------|---------|--------|---------|
| MORTI  |         | MATRIMONI | NATI   |         | NATI-MORTI |         | MORTI  |         | MATRIMONI | NATI   |         | NATI-MORTI |         | MORTI  |         | MATRIMONI | NATI   |         | NATI-MORTI |         | MORTI  |         |
| Maschi | Femmine |           | Maschi | Femmine | Maschi     | Femmine | Maschi | Femmine |           | Maschi | Femmine | Maschi     | Femmine | Maschi | Femmine |           | Maschi | Femmine | Maschi     | Femmine | Maschi | Femmine |
| 789    | 804     | 827       | 1029   | 988     | 34         | 36      | 681    | 624     | 410       | 1023   | 916     | 42         | 24      | 568    | 505     | 269       | 883    | 797     | 18         | 28      | 555    | 508     |
| 694    | 685     | 559       | 852    | 800     | 48         | 31      | 610    | 585     | 441       | 879    | 836     | 49         | 28      | 530    | 497     | 248       | 777    | 749     | 52         | 31      | 505    | 453     |
| 668    | 700     | 500       | 727    | 714     | 29         | 20      | 549    | 567     | 600       | 706    | 691     | 23         | 26      | 495    | 528     | 248       | 613    | 657     | 30         | 21      | 448    | 418     |
| 1152   | 1161    | 1169      | 1190   | 1059    | 63         | 38      | 989    | 985     | 810       | 1196   | 1116    | 56         | 57      | 917    | 854     | 623       | 1116   | 998     | 39         | 37      | 849    | 839     |
| 987    | 997     | 824       | 1182   | 1081    | 87         | 62      | 827    | 797     | 382       | 1144   | 1127    | 70         | 71      | 755    | 709     | 618       | 1110   | 1068    | 61         | 48      | 686    | 686     |
| 142    | 142     | 100       | 118    | 121     | 6          | 5       | 143    | 107     | 73        | 118    | 116     | 6          | 3       | 102    | 99      | 109       | 144    | 123     | 8          | 6       | 105    | 102     |
| 581    | 579     | 198       | 857    | 862     | 36         | 26      | 558    | 499     | 388       | 896    | 836     | 36         | 23      | 548    | 562     | 178       | 931    | 863     | 33         | 28      | 621    | 527     |
| 645    | 647     | 305       | 916    | 831     | 44         | 49      | 599    | 558     | 344       | 958    | 921     | 43         | 37      | 516    | 475     | 208       | 906    | 852     | 36         | 31      | 506    | 492     |
| 601    | 570     | 340       | 693    | 659     | 51         | 27      | 557    | 521     | 370       | 777    | 697     | 36         | 33      | 475    | 469     | 185       | 757    | 759     | 42         | 25      | 494    | 447     |
| 340    | 341     | 162       | 440    | 433     | 21         | 17      | 299    | 266     | 174       | 485    | 402     | 28         | 12      | 280    | 245     | 62        | 463    | 426     | 16         | 15      | 283    | 241     |
| 358    | 319     | 272       | 530    | 480     | 41         | 17      | 302    | 253     | 133       | 488    | 496     | 30         | 18      | 285    | 250     | 145       | 466    | 419     | 22         | 20      | 261    | 242     |
| 1849   | 1732    | 1260      | 2364   | 2113    | 96         | 66      | 1628   | 1533    | 1089      | 2247   | 2189    | 99         | 69      | 1545   | 1409    | 651       | 2294   | 2238    | 81         | 62      | 1503   | 1421    |
| 449    | 445     | 313       | 552    | 538     | 18         | 10      | 405    | 368     | 330       | 548    | 583     | 17         | 17      | 361    | 339     | 139       | 523    | 513     | 25         | 13      | 388    | 323     |
| 138    | 140     | 82        | 153    | 129     | 7          | 8       | 124    | 111     | 103       | 174    | 169     | 9          | 10      | 104    | 134     | 76        | 185    | 171     | 5          | 4       | 97     | 88      |
| 219    | 184     | 110       | 230    | 237     | 11         | 8       | 174    | 160     | 95        | 266    | 234     | 15         | 15      | 146    | 154     | 59        | 268    | 224     | 7          | 11      | 143    | 153     |
| 514    | 462     | 410       | 912    | 883     | 51         | 42      | 448    | 422     | 312       | 944    | 894     | 35         | 27      | 382    | 392     | 195       | 834    | 782     | 21         | 15      | 392    | 356     |
| 275    | 244     | 201       | 522    | 481     | 16         | 16      | 205    | 182     | 143       | 504    | 476     | 20         | 18      | 216    | 185     | 132       | 425    | 405     | 19         | 10      | 212    | 153     |
| 488    | 477     | 428       | 830    | 776     | 21         | 19      | 374    | 340     | 282       | 825    | 757     | 27         | 18      | 322    | 294     | 161       | 746    | 723     | 24         | 20      | 320    | 271     |
| 666    | 649     | 485       | 761    | 790     | 34         | 28      | 526    | 470     | 251       | 911    | 815     | 36         | 26      | 454    | 467     | 153       | 917    | 879     | 41         | 39      | 438    | 417     |
| 451    | 471     | 312       | 754    | 741     | 26         | 23      | 394    | 397     | 292       | 742    | 753     | 30         | 17      | 342    | 284     | 241       | 743    | 737     | 27         | 20      | 356    | 297     |
| 398    | 376     | 311       | 650    | 627     | 25         | 23      | 317    | 302     | 276       | 682    | 601     | 28         | 23      | 349    | 313     | 151       | 639    | 566     | 25         | 19      | 358    | 316     |
| 467    | 454     | 366       | 706    | 692     | 41         | 25      | 388    | 352     | 308       | 748    | 684     | 21         | 20      | 338    | 316     | 155       | 747    | 671     | 34         | 17      | 333    | 340     |
| 506    | 490     | 463       | 835    | 811     | 37         | 27      | 498    | 397     | 367       | 766    | 745     | 31         | 40      | 457    | 363     | 491       | 690    | 650     | 25         | 23      | 404    | 334     |
| 303    | 243     | 204       | 503    | 550     | 15         | 24      | 242    | 231     | 164       | 492    | 495     | 20         | 23      | 246    | 184     | 183       | 445    | 423     | 22         | 17      | 210    | 182     |
| 351    | 342     | 291       | 580    | 500     | 19         | 4       | 263    | 219     | 187       | 429    | 443     | 12         | 16      | 233    | 196     | 206       | 358    | 364     | 9          | 15      | 204    | 161     |
| 382    | 357     | 226       | 629    | 626     | 26         | 22      | 327    | 328     | 264       | 610    | 617     | 36         | 20      | 311    | 304     | 229       | 484    | 483     | 27         | 16      | 277    | 226     |
| 286    | 266     | 190       | 558    | 541     | 31         | 24      | 285    | 239     | 185       | 552    | 511     | 28         | 17      | 259    | 239     | 157       | 435    | 454     | 27         | 15      | 209    | 191     |
| 232    | 230     | 140       | 425    | 400     | 20         | 20      | 281    | 233     | 132       | 417    | 404     | 16         | 10      | 204    | 174     | 110       | 352    | 330     | 15         | 17      | 211    | 182     |
| 186    | 196     | 308       | 345    | 319     | 13         | 8       | 199    | 156     | 82        | 307    | 271     | 10         | 5       | 175    | 145     | 147       | 246    | 237     | 8          | 5       | 152    | 125     |
| 371    | 333     | 265       | 580    | 558     | 27         | 34      | 313    | 290     | 212       | 560    | 548     | 18         | 24      | 290    | 237     | 183       | 460    | 428     | 19         | 19      | 231    | 258     |
| 298    | 277     | 313       | 511    | 481     | 33         | 22      | 253    | 226     | 120       | 435    | 399     | 30         | 16      | 235    | 206     | 205       | 341    | 336     | 23         | 19      | 204    | 160     |
| 931    | 846     | 869       | 1205   | 1234    | 62         | 48      | 804    | 714     | 531       | 1271   | 1106    | 69         | 49      | 708    | 646     | 661       | 1141   | 1043    | 42         | 36      | 700    | 621     |
| 157    | 144     | 131       | 218    | 180     | 8          | 9       | 121    | 119     | 99        | 206    | 161     | 13         | 7       | 100    | 90      | 93        | 180    | 145     | 9          | 13      | 88     | 87      |
| 135    | 147     | 121       | 160    | 165     | 5          | 5       | 125    | 107     | 39        | 136    | 140     | 3          | 6       | 104    | 93      | 96        | 109    | 148     | 4          | 4       | 97     | 83      |
| 286    | 317     | 175       | 395    | 386     | 24         | 12      | 246    | 234     | 222       | 393    | 369     | 25         | 12      | 236    | 248     | 159       | 407    | 368     | 19         | 18      | 221    | 195     |
| 187    | 198     | 159       | 299    | 278     | 19         | 13      | 181    | 154     | 108       | 322    | 289     | 18         | 18      | 143    | 162     | 124       | 265    | 274     | 12         | 15      | 157    | 149     |
| 287    | 272     | 289       | 444    | 430     | 23         | 15      | 251    | 230     | 154       | 378    | 380     | 18         | 20      | 213    | 188     | 176       | 361    | 346     | 19         | 8       | 196    | 160     |
| 244    | 232     | 241       | 351    | 356     | 19         | 13      | 216    | 199     | 193       | 313    | 311     | 13         | 15      | 214    | 166     | 155       | 240    | 255     | 15         | 19      | 168    | 141     |
| 341    | 335     | 314       | 508    | 501     | 18         | 19      | 271    | 268     | 118       | 456    | 409     | 23         | 17      | 229    | 224     | 167       | 371    | 372     | 22         | 7       | 197    | 223     |
| 209    | 221     | 182       | 370    | 363     | 20         | 9       | 184    | 166     | 83        | 336    | 321     | 11         | 11      | 149    | 148     | 97        | 283    | 262     | 18         | 8       | 133    | 168     |
| 219    | 263     | 249       | 422    | 407     | 26         | 21      | 195    | 218     | 124       | 352    | 345     | 23         | 12      | 145    | 155     | 109       | 320    | 289     | 15         | 12      | 132    | 140     |
| 300    | 305     | 223       | 460    | 420     | 17         | 18      | 287    | 223     | 134       | 385    | 369     | 29         | 12      | 191    | 171     | 126       | 325    | 320     | 12         | 12      | 166    | 137     |
| 728    | 698     | 702       | 1231   | 1145    | 56         | 48      | 600    | 563     | 239       | 1017   | 948     | 38         | 43      | 506    | 454     | 433       | 787    | 731     | 35         | 31      | 423    | 374     |
| 1326   | 1185    | 1016      | 1772   | 1606    | 102        | 71      | 1003   | 968     | 628       | 1583   | 1532    | 102        | 69      | 883    | 802     | 733       | 1467   | 1352    | 96         | 61      | 848    | 778     |

Anno 1911.

| PROVINCIE                    | LUGLIO    |        |         |            |         |        | AGOSTO    |         |        |            |        |         | SETTEMBRE |        |         |            |         |        |         |
|------------------------------|-----------|--------|---------|------------|---------|--------|-----------|---------|--------|------------|--------|---------|-----------|--------|---------|------------|---------|--------|---------|
|                              | MATRIMONI | NATI   |         | NATI-MORTI |         | MORTI  | MATRIMONI | NATI    |        | NATI-MORTI |        | MORTI   | MATRIMONI | NATI   |         | NATI-MORTI |         |        |         |
|                              |           | Maschi | Femmine | Maschi     | Femmine | Maschi |           | Femmine | Maschi | Femmine    | Maschi | Femmine |           | Maschi | Femmine | Maschi     | Femmine | Maschi | Femmine |
|                              |           |        |         |            |         |        |           |         |        |            |        |         |           |        |         |            |         |        |         |
| Alessandria . . . . .        | 212       | 889    | 836     | 26         | 19      | 610    | 535       | 256     | 938    | 854        | 23     | 23      | 650       | 670    | 386     | 759        | 735     | 20     | 21      |
| Cuneo . . . . .              | 191       | 852    | 852     | 33         | 29      | 572    | 602       | 218     | 781    | 794        | 39     | 29      | 689       | 661    | 387     | 756        | 655     | 31     | 25      |
| Novara . . . . .             | 192       | 718    | 698     | 28         | 27      | 530    | 549       | 294     | 773    | 773        | 23     | 24      | 585       | 575    | 351     | 742        | 772     | 34     | 24      |
| Torino . . . . .             | 427       | 1176   | 1099    | 56         | 31      | 1039   | 961       | 457     | 1108   | 1032       | 43     | 40      | 1012      | 956    | 705     | 1103       | 1029    | 63     | 37      |
| Genova . . . . .             | 444       | 1216   | 1150    | 64         | 40      | 885    | 927       | 431     | 1136   | 1125       | 66     | 37      | 1001      | 1045   | 527     | 1079       | 979     | 46     | 41      |
| Porto Maurizio . . . . .     | 62        | 147    | 142     | 7          | 2       | 148    | 155       | 53      | 126    | 123        | 3      | 5       | 135       | 132    | 82      | 116        | 128     | 4      | 4       |
| Bergamo . . . . .            | 167       | 1056   | 955     | 34         | 34      | 825    | 808       | 132     | 1063   | 1067       | 50     | 33      | 839       | 865    | 250     | 1053       | 998     | 38     | 31      |
| Brescia . . . . .            | 192       | 1014   | 946     | 45         | 36      | 777    | 681       | 174     | 1014   | 972        | 37     | 29      | 731       | 637    | 255     | 938        | 895     | 40     | 27      |
| Como . . . . .               | 134       | 861    | 763     | 30         | 27      | 677    | 694       | 115     | 881    | 801        | 33     | 20      | 760       | 762    | 286     | 990        | 943     | 34     | 30      |
| Cremona . . . . .            | 52        | 522    | 486     | 22         | 16      | 346    | 332       | 69      | 502    | 449        | 22     | 13      | 342       | 312    | 119     | 534        | 442     | 15     | 7       |
| Mantova . . . . .            | 140       | 518    | 503     | 35         | 32      | 363    | 324       | 117     | 499    | 507        | 21     | 17      | 352       | 306    | 142     | 503        | 529     | 29     | 17      |
| Milano . . . . .             | 678       | 2554   | 2515    | 82         | 60      | 2103   | 1874      | 526     | 2478   | 2364       | 88     | 53      | 1859      | 1758   | 983     | 2493       | 2313    | 87     | 54      |
| Pavia . . . . .              | 121       | 594    | 508     | 21         | 6       | 420    | 398       | 141     | 656    | 507        | 27     | 21      | 456       | 364    | 196     | 448        | 465     | 18     | 14      |
| Sondrio . . . . .            | 45        | 167    | 159     | 13         | 7       | 119    | 152       | 48      | 197    | 152        | 14     | 8       | 116       | 114    | 41      | 203        | 182     | 7      | 6       |
| Belluno . . . . .            | 62        | 330    | 281     | 11         | 2       | 147    | 165       | 57      | 396    | 343        | 8      | 12      | 157       | 151    | 62      | 340        | 401     | 18     | 4       |
| Padova . . . . .             | 220       | 875    | 851     | 33         | 27      | 470    | 429       | 167     | 1004   | 918        | 23     | 14      | 550       | 481    | 181     | 926        | 855     | 30     | 21      |
| Rovigo . . . . .             | 123       | 502    | 454     | 15         | 14      | 241    | 213       | 103     | 462    | 455        | 17     | 11      | 233       | 233    | 108     | 477        | 456     | 12     | 13      |
| Treviso . . . . .            | 190       | 769    | 675     | 28         | 20      | 376    | 374       | 117     | 839    | 817        | 31     | 24      | 365       | 291    | 139     | 860        | 820     | 31     | 24      |
| Udine . . . . .              | 164       | 1118   | 999     | 47         | 47      | 566    | 582       | 131     | 1371   | 1318       | 47     | 40      | 564       | 592    | 183     | 1447       | 1393    | 45     | 40      |
| Venezia . . . . .            | 229       | 771    | 743     | 23         | 23      | 482    | 431       | 194     | 809    | 784        | 25     | 24      | 514       | 493    | 252     | 782        | 711     | 26     | 22      |
| Verona . . . . .             | 177       | 730    | 653     | 34         | 9       | 485    | 449       | 117     | 743    | 627        | 28     | 17      | 458       | 430    | 171     | 713        | 618     | 23     | 18      |
| Vicenza . . . . .            | 179       | 885    | 805     | 35         | 20      | 462    | 449       | 119     | 888    | 841        | 38     | 22      | 421       | 402    | 181     | 850        | 797     | 43     | 27      |
| Bologna . . . . .            | 346       | 779    | 677     | 31         | 31      | 462    | 368       | 278     | 775    | 701        | 37     | 25      | 416       | 386    | 326     | 781        | 690     | 30     | 21      |
| Ferrara . . . . .            | 134       | 515    | 491     | 16         | 11      | 247    | 236       | 123     | 541    | 486        | 20     | 17      | 271       | 253    | 134     | 584        | 580     | 15     | 14      |
| Forlì . . . . .              | 171       | 398    | 398     | 14         | 10      | 209    | 202       | 167     | 410    | 399        | 16     | 12      | 283       | 272    | 168     | 441        | 399     | 17     | 9       |
| Modena . . . . .             | 186       | 530    | 521     | 13         | 23      | 251    | 234       | 186     | 604    | 517        | 28     | 18      | 293       | 244    | 207     | 540        | 531     | 26     | 13      |
| Parma . . . . .              | 150       | 487    | 446     | 20         | 16      | 227    | 176       | 135     | 467    | 462        | 19     | 15      | 215       | 230    | 152     | 468        | 421     | 22     | 15      |
| Piacenza . . . . .           | 104       | 374    | 395     | 10         | 15      | 204    | 191       | 60      | 383    | 354        | 19     | 6       | 201       | 207    | 97      | 404        | 343     | 17     | 13      |
| Ravenna . . . . .            | 121       | 270    | 230     | 14         | 15      | 175    | 171       | 120     | 277    | 259        | 14     | 6       | 195       | 173    | 145     | 248        | 259     | 15     | 7       |
| Reggio nell'Emilia . . . . . | 166       | 493    | 508     | 25         | 16      | 253    | 212       | 173     | 499    | 506        | 24     | 18      | 262       | 198    | 170     | 519        | 476     | 24     | 14      |
| Arezzo . . . . .             | 115       | 388    | 353     | 22         | 9       | 256    | 226       | 123     | 326    | 312        | 14     | 14      | 263       | 275    | 162     | 341        | 298     | 22     | 15      |
| Firenze . . . . .            | 581       | 1140   | 1106    | 53         | 30      | 851    | 843       | 482     | 1114   | 1087       | 59     | 41      | 906       | 923    | 578     | 1022       | 979     | 51     | 25      |
| Grosseto . . . . .           | 43        | 195    | 168     | 8          | 5       | 129    | 97        | 83      | 198    | 180        | 16     | 8       | 124       | 135    | 96      | 202        | 195     | 12     | 6       |
| Livorno . . . . .            | 87        | 154    | 137     | 7          | 6       | 181    | 162       | 64      | 150    | 146        | 5      | 3       | 252       | 324    | 60      | 113        | 119     | 3      | 5       |
| Lucca . . . . .              | 143       | 472    | 362     | 18         | 9       | 268    | 240       | 122     | 394    | 371        | 21     | 7       | 296       | 273    | 179     | 395        | 355     | 10     | 5       |
| Massa e Carrara . . . . .    | 96        | 389    | 356     | 11         | 10      | 203    | 202       | 121     | 333    | 306        | 14     | 12      | 280       | 249    | 140     | 332        | 281     | 15     | 6       |
| Pisa . . . . .               | 134       | 418    | 376     | 16         | 16      | 258    | 255       | 105     | 359    | 383        | 24     | 11      | 294       | 236    | 202     | 372        | 337     | 10     | 15      |
| Siena . . . . .              | 69        | 251    | 252     | 5          | 7       | 194    | 190       | 114     | 246    | 205        | 10     | 6       | 237       | 192    | 134     | 239        | 206     | 14     | 4       |
| Ancona . . . . .             | 123       | 437    | 373     | 17         | 20      | 227    | 208       | 105     | 407    | 374        | 17     | 11      | 214       | 225    | 238     | 423        | 356     | 9      | 19      |
| Ascoli Piceno . . . . .      | 90        | 291    | 271     | 12         | 5       | 188    | 186       | 87      | 316    | 289        | 11     | 7       | 202       | 227    | 165     | 336        | 295     | 9      | 9       |
| Macerata . . . . .           | 92        | 311    | 286     | 12         | 15      | 176    | 161       | 143     | 317    | 284        | 16     | 12      | 197       | 207    | 221     | 301        | 294     | 11     | 8       |
| Pesaro e Urbino . . . . .    | 96        | 342    | 341     | 18         | 7       | 197    | 176       | 105     | 341    | 306        | 19     | 10      | 246       | 224    | 156     | 342        | 304     | 10     | 16      |
| Perugia . . . . .            | 237       | 758    | 721     | 36         | 22      | 524    | 494       | 264     | 667    | 589        | 28     | 13      | 666       | 550    | 374     | 680        | 693     | 45     | 29      |
| Roma . . . . .               | 620       | 1644   | 1530    | 86         | 71      | 1247   | 1108      | 670     | 1626   | 1497       | 85     | 63      | 1201      | 1128   | 815     | 1570       | 1542    | 89     | 63      |



LAZIONE NEI SINGOLI MESI DELL'ANNO 1911.

*imenti e pel Regno.*

Anno 1911.

| MORTI |      | OTTOBRE   |         |        |         |            |         | NOVEMBRE |         |           |         |        |         | DICEMBRE   |         |        |         |           |         |        |         |            |         |        |         |
|-------|------|-----------|---------|--------|---------|------------|---------|----------|---------|-----------|---------|--------|---------|------------|---------|--------|---------|-----------|---------|--------|---------|------------|---------|--------|---------|
|       |      | MATRIMONI |         | NATI   |         | NATI-MORTI |         | MORTI    |         | MATRIMONI |         | NATI   |         | NATI-MORTI |         | MORTI  |         | MATRIMONI |         | NATI   |         | NATI-MORTI |         | MORTI  |         |
|       |      | Maschi    | Femmine | Maschi | Femmine | Maschi     | Femmine | Maschi   | Femmine | Maschi    | Femmine | Maschi | Femmine | Maschi     | Femmine | Maschi | Femmine | Maschi    | Femmine | Maschi | Femmine | Maschi     | Femmine | Maschi | Femmine |
| 617   | 478  | 488       | 786     | 700    | 25      | 17         | 512     | 480      | 788     | 699       | 631     | 26     | 16      | 473        | 429     | 332    | 692     | 704       | 33      | 24     | 501     | 447        |         |        |         |
| 537   | 506  | 356       | 762     | 681    | 34      | 30         | 468     | 425      | 326     | 691       | 689     | 26     | 27      | 395        | 392     | 301    | 719     | 623       | 43      | 31     | 437     | 436        |         |        |         |
| 446   | 479  | 379       | 821     | 784    | 34      | 19         | 475     | 453      | 520     | 707       | 788     | 29     | 25      | 422        | 433     | 344    | 686     | 619       | 28      | 21     | 446     | 482        |         |        |         |
| 796   | 780  | 746       | 1030    | 919    | 40      | 42         | 741     | 751      | 660     | 1028      | 990     | 45     | 30      | 812        | 739     | 737    | 1071    | 1009      | 59      | 35     | 815     | 781        |         |        |         |
| 616   | 661  | 689       | 1015    | 941    | 61      | 52         | 618     | 606      | 781     | 1008      | 973     | 62     | 30      | 635        | 591     | 409    | 1004    | 977       | 68      | 49     | 710     | 683        |         |        |         |
| 90    | 100  | 123       | 129     | 128    | 4       | 6          | 86      | 89       | 71      | 128       | 99      | 8      | 6       | 102        | 109     | 81     | 104     | 123       | 6       | 3      | 88      | 97         |         |        |         |
| 628   | 653  | 305       | 1034    | 938    | 50      | 19         | 438     | 409      | 407     | 942       | 855     | 38     | 27      | 404        | 348     | 329    | 917     | 835       | 38      | 33     | 461     | 453        |         |        |         |
| 508   | 535  | 353       | 924     | 895    | 44      | 26         | 467     | 437      | 563     | 807       | 757     | 37     | 26      | 401        | 387     | 459    | 836     | 843       | 53      | 27     | 494     | 415        |         |        |         |
| 579   | 530  | 353       | 1052    | 905    | 42      | 20         | 458     | 443      | 324     | 806       | 800     | 41     | 20      | 437        | 422     | 400    | 808     | 747       | 33      | 24     | 525     | 484        |         |        |         |
| 326   | 266  | 207       | 476     | 433    | 21      | 17         | 296     | 278      | 495     | 392       | 376     | 17     | 18      | 259        | 213     | 239    | 425     | 438       | 18      | 18     | 243     | 267        |         |        |         |
| 319   | 304  | 238       | 430     | 450    | 24      | 26         | 298     | 227      | 346     | 409       | 392     | 24     | 21      | 242        | 204     | 255    | 456     | 425       | 32      | 29     | 265     | 288        |         |        |         |
| 1462  | 1388 | 1601      | 2367    | 2340   | 78      | 53         | 1329    | 1211     | 1259    | 2209      | 2145    | 76     | 68      | 1208       | 1104    | 996    | 2220    | 2222      | 108     | 76     | 1508    | 1367       |         |        |         |
| 347   | 312  | 275       | 493     | 473    | 26      | 23         | 352     | 329      | 528     | 473       | 442     | 22     | 17      | 271        | 287     | 213    | 530     | 432       | 19      | 21     | 354     | 324        |         |        |         |
| 162   | 162  | 48        | 206     | 178    | 6       | 11         | 94      | 99       | 58      | 167       | 173     | 3      | 8       | 98         | 54      | 66     | 196     | 192       | 12      | 9      | 116     | 124        |         |        |         |
| 157   | 158  | 96        | 440     | 383    | 13      | 8          | 135     | 144      | 95      | 375       | 333     | 7      | 9       | 136        | 140     | 93     | 376     | 282       | 17      | 6      | 132     | 161        |         |        |         |
| 420   | 352  | 223       | 842     | 759    | 25      | 18         | 371     | 365      | 349     | 695       | 667     | 31     | 22      | 335        | 361     | 466    | 698     | 680       | 45      | 35     | 386     | 366        |         |        |         |
| 225   | 236  | 191       | 319     | 331    | 17      | 9          | 223     | 226      | 256     | 320       | 283     | 15     | 12      | 176        | 189     | 198    | 340     | 326       | 19      | 14     | 179     | 212        |         |        |         |
| 252   | 261  | 163       | 368     | 329    | 27      | 22         | 287     | 286      | 290     | 764       | 703     | 24     | 18      | 279        | 265     | 460    | 784     | 711       | 22      | 20     | 340     | 346        |         |        |         |
| 507   | 488  | 221       | 1431    | 1305   | 49      | 36         | 536     | 503      | 425     | 1185      | 1210    | 46     | 35      | 460        | 392     | 357    | 1030    | 981       | 47      | 27     | 473     | 459        |         |        |         |
| 394   | 375  | 313       | 702     | 672    | 24      | 15         | 406     | 351      | 391     | 632       | 584     | 31     | 24      | 335        | 315     | 396    | 607     | 562       | 29      | 24     | 352     | 342        |         |        |         |
| 347   | 351  | 236       | 615     | 568    | 37      | 22         | 304     | 284      | 366     | 530       | 491     | 22     | 21      | 256        | 274     | 304    | 593     | 514       | 26      | 23     | 325     | 283        |         |        |         |
| 364   | 410  | 220       | 798     | 791    | 34      | 33         | 344     | 297      | 355     | 716       | 695     | 30     | 20      | 301        | 299     | 321    | 678     | 691       | 29      | 24     | 349     | 348        |         |        |         |
| 435   | 402  | 386       | 778     | 664    | 28      | 29         | 417     | 370      | 443     | 687       | 686     | 27     | 30      | 389        | 349     | 334    | 719     | 639       | 30      | 27     | 452     | 481        |         |        |         |
| 247   | 224  | 177       | 484     | 424    | 25      | 13         | 238     | 242      | 226     | 384       | 400     | 23     | 16      | 228        | 200     | 263    | 438     | 473       | 31      | 28     | 233     | 240        |         |        |         |
| 340   | 280  | 279       | 422     | 396    | 18      | 10         | 275     | 253      | 277     | 411       | 401     | 16     | 6       | 228        | 186     | 215    | 499     | 406       | 20      | 18     | 237     | 235        |         |        |         |
| 338   | 298  | 230       | 481     | 494    | 22      | 20         | 292     | 284      | 233     | 446       | 456     | 21     | 7       | 277        | 244     | 245    | 547     | 476       | 37      | 24     | 284     | 275        |         |        |         |
| 273   | 229  | 187       | 408     | 433    | 20      | 27         | 224     | 207      | 304     | 389       | 371     | 21     | 14      | 203        | 184     | 261    | 376     | 375       | 29      | 16     | 242     | 198        |         |        |         |
| 219   | 210  | 132       | 331     | 335    | 11      | 11         | 196     | 184      | 250     | 285       | 233     | 16     | 10      | 174        | 172     | 186    | 263     | 268       | 13      | 11     | 231     | 182        |         |        |         |
| 183   | 161  | 176       | 279     | 272    | 15      | 7          | 156     | 148      | 228     | 270       | 267     | 6      | 13      | 173        | 134     | 144    | 268     | 289       | 11      | 10     | 165     | 154        |         |        |         |
| 319   | 283  | 170       | 502     | 464    | 23      | 20         | 284     | 264      | 175     | 420       | 408     | 33     | 13      | 230        | 190     | 219    | 442     | 440       | 24      | 32     | 265     | 250        |         |        |         |
| 303   | 274  | 237       | 329     | 322    | 23      | 12         | 263     | 235      | 197     | 330       | 300     | 18     | 15      | 178        | 196     | 190    | 291     | 284       | 23      | 24     | 211     | 221        |         |        |         |
| 303   | 780  | 710       | 1065    | 935    | 51      | 40         | 772     | 656      | 812     | 963       | 947     | 48     | 48      | 656        | 632     | 653    | 1009    | 961       | 62      | 32     | 662     | 632        |         |        |         |
| 92    | 122  | 171       | 170     | 184    | 6       | 2          | 80      | 101      | 146     | 174       | 149     | 7      | 4       | 98         | 91      | 114    | 188     | 178       | 12      | 7      | 106     | 114        |         |        |         |
| 113   | 83   | 92        | 122     | 130    | 9       | 3          | 100     | 86       | 77      | 124       | 116     | 6      | 4       | 80         | 74      | 63     | 145     | 106       | 7       | 4      | 110     | 87         |         |        |         |
| 235   | 234  | 251       | 372     | 361    | 21      | 15         | 200     | 255      | 245     | 364       | 354     | 27     | 10      | 193        | 202     | 147    | 347     | 349       | 20      | 14     | 223     | 234        |         |        |         |
| 201   | 203  | 172       | 316     | 305    | 12      | 9          | 163     | 163      | 137     | 284       | 272     | 16     | 12      | 166        | 124     | 158    | 268     | 326       | 21      | 11     | 148     | 138        |         |        |         |
| 246   | 217  | 236       | 351     | 295    | 17      | 11         | 199     | 191      | 299     | 335       | 353     | 7      | 11      | 212        | 193     | 190    | 334     | 377       | 13      | 12     | 235     | 209        |         |        |         |
| 179   | 172  | 178       | 217     | 230    | 11      | 7          | 156     | 169      | 142     | 200       | 189     | 11     | 6       | 157        | 148     | 128    | 202     | 209       | 13      | 3      | 171     | 165        |         |        |         |
| 260   | 241  | 465       | 364     | 403    | 12      | 10         | 231     | 264      | 257     | 391       | 362     | 20     | 11      | 222        | 199     | 177    | 396     | 397       | 19      | 22     | 233     | 229        |         |        |         |
| 215   | 191  | 262       | 314     | 294    | 8       | 11         | 163     | 179      | 248     | 330       | 267     | 11     | 15      | 163        | 182     | 149    | 319     | 323       | 18      | 11     | 176     | 215        |         |        |         |
| 223   | 220  | 352       | 339     | 266    | 7       | 10         | 209     | 219      | 246     | 264       | 250     | 16     | 8       | 178        | 194     | 150    | 295     | 290       | 30      | 12     | 203     | 213        |         |        |         |
| 290   | 271  | 275       | 350     | 303    | 15      | 13         | 222     | 237      | 233     | 281       | 316     | 18     | 14      | 184        | 171     | 195    | 325     | 338       | 17      | 24     | 215     | 186        |         |        |         |
| 556   | 551  | 699       | 719     | 655    | 37      | 24         | 528     | 498      | 607     | 622       | 653     | 30     | 37      | 487        | 456     | 415    | 722     | 694       | 46      | 38     | 508     | 451        |         |        |         |
| 1096  | 1051 | 1327      | 1452    | 1438   | 91      | 69         | 953     | 938      | 973     | 1506      | 1473    | 85     | 76      | 973        | 909     | 789    | 1555    | 1478      | 86      | 88     | 1077    | 965        |         |        |         |

Segue TAVOLA II. — MOVIMENTO DELLA POPO  
Per provincie, comparti

Anno 1911.

| PROVINCIE<br>E<br>COMPARTIMENTI | GENNAIO   |        |         |            |         |        | FEBBRAIO |           |        |         |            |         | MARZO  |         |           |        |         |            |         |
|---------------------------------|-----------|--------|---------|------------|---------|--------|----------|-----------|--------|---------|------------|---------|--------|---------|-----------|--------|---------|------------|---------|
|                                 | MATRIMONI | NATI   |         | NATI-MORTI |         | MORTI  |          | MATRIMONI | NATI   |         | NATI-MORTI |         | MORTI  |         | MATRIMONI | NATI   |         | NATI-MORTI |         |
|                                 |           | Maschi | Femmine | Maschi     | Femmine | Maschi | Femmine  |           | Maschi | Femmine | Maschi     | Femmine | Maschi | Femmine |           | Maschi | Femmine | Maschi     | Femmine |
|                                 |           |        |         |            |         |        |          |           |        |         |            |         |        |         |           |        |         |            |         |
| Aquila degli Abruzzi . . . . .  | 274       | 592    | 578     | 39         | 27      | 428    | 393      | 389       | 505    | 484     | 33         | 25      | 379    | 398     | 190       | 605    | 553     | 36         | 23      |
| Campobasso . . . . .            | 234       | 611    | 539     | 24         | 25      | 398    | 396      | 368       | 515    | 454     | 29         | 32      | 341    | 404     | 245       | 608    | 541     | 30         | 25      |
| Chieti . . . . .                | 198       | 573    | 547     | 35         | 36      | 416    | 466      | 341       | 522    | 482     | 33         | 22      | 415    | 477     | 206       | 561    | 529     | 29         | 32      |
| Teramo . . . . .                | 168       | 579    | 531     | 21         | 31      | 284    | 285      | 275       | 452    | 421     | 19         | 26      | 260    | 284     | 103       | 508    | 496     | 30         | 19      |
| Avellino . . . . .              | 331       | 743    | 642     | 34         | 37      | 413    | 403      | 400       | 550    | 543     | 28         | 28      | 452    | 483     | 249       | 567    | 523     | 24         | 19      |
| Benevento . . . . .             | 172       | 463    | 402     | 22         | 17      | 314    | 322      | 287       | 394    | 351     | 23         | 13      | 276    | 277     | 123       | 371    | 373     | 16         | 13      |
| Caserta . . . . .               | 528       | 1456   | 1301    | 60         | 57      | 893    | 972      | 718       | 1159   | 1072    | 65         | 33      | 928    | 996     | 476       | 1156   | 1034    | 51         | 56      |
| Napoli . . . . .                | 661       | 2679   | 2263    | 163        | 110     | 1605   | 1515     | 848       | 2008   | 1929    | 152        | 112     | 1726   | 1399    | 704       | 1890   | 1774    | 118        | 99      |
| Salerno . . . . .               | 340       | 1133   | 867     | 43         | 55      | 612    | 685      | 495       | 876    | 777     | 50         | 41      | 763    | 800     | 253       | 835    | 781     | 59         | 46      |
| Bari delle Puglie . . . . .     | 733       | 2593   | 1959    | 107        | 95      | 1245   | 1226     | 988       | 1664   | 1590    | 105        | 85      | 1222   | 1237    | 298       | 1531   | 1490    | 90         | 77      |
| Foggia . . . . .                | 389       | 1177   | 985     | 49         | 37      | 529    | 584      | 479       | 889    | 817     | 34         | 34      | 532    | 537     | 275       | 786    | 737     | 36         | 29      |
| Lecce . . . . .                 | 513       | 1861   | 1540    | 68         | 59      | 694    | 721      | 611       | 1400   | 1318    | 65         | 56      | 839    | 866     | 345       | 1358   | 1257    | 70         | 53      |
| Potenza . . . . .               | 333       | 962    | 886     | 42         | 40      | 511    | 544      | 475       | 787    | 713     | 52         | 40      | 518    | 585     | 221       | 762    | 768     | 34         | 40      |
| Catanzaro . . . . .             | 326       | 972    | 871     | 29         | 22      | 497    | 566      | 352       | 749    | 747     | 31         | 26      | 466    | 585     | 240       | 766    | 746     | 20         | 22      |
| Cosenza . . . . .               | 265       | 977    | 815     | 35         | 19      | 443    | 524      | 358       | 735    | 707     | 18         | 25      | 434    | 509     | 257       | 748    | 703     | 32         | 27      |
| Reggio di Calabria . . . . .    | 271       | 1063   | 874     | 43         | 42      | 435    | 480      | 499       | 752    | 759     | 29         | 28      | 423    | 469     | 217       | 876    | 812     | 42         | 33      |
| Caltanissetta . . . . .         | 277       | 906    | 743     | 26         | 28      | 359    | 329      | 345       | 672    | 603     | 25         | 11      | 325    | 329     | 139       | 566    | 563     | 30         | 27      |
| Catania . . . . .               | 511       | 1616   | 1273    | 74         | 51      | 738    | 713      | 700       | 1102   | 1042    | 51         | 52      | 718    | 726     | 248       | 1153   | 1051    | 51         | 46      |
| Girgenti . . . . .              | 316       | 922    | 814     | 42         | 28      | 467    | 486      | 435       | 744    | 731     | 33         | 27      | 433    | 440     | 174       | 579    | 594     | 24         | 14      |
| Messina . . . . .               | 360       | 960    | 906     | 41         | 32      | 471    | 482      | 525       | 766    | 732     | 31         | 35      | 477    | 462     | 208       | 796    | 774     | 31         | 24      |
| Palermo . . . . .               | 570       | 1647   | 1340    | 43         | 38      | 825    | 840      | 783       | 1181   | 1106    | 31         | 23      | 763    | 859     | 273       | 1161   | 1135    | 41         | 29      |
| Siracusa . . . . .              | 313       | 1051   | 876     | 35         | 29      | 474    | 491      | 465       | 704    | 717     | 35         | 26      | 472    | 496     | 191       | 736    | 696     | 33         | 36      |
| Trapani . . . . .               | 253       | 743    | 569     | 23         | 21      | 266    | 327      | 474       | 492    | 506     | 26         | 14      | 245    | 292     | 56        | 486    | 431     | 19         | 14      |
| Cagliari . . . . .              | 252       | 1020   | 894     | 38         | 36      | 680    | 580      | 344       | 985    | 876     | 32         | 38      | 520    | 479     | 198       | 833    | 821     | 24         | 22      |
| Sassari . . . . .               | 161       | 565    | 503     | 25         | 21      | 335    | 329      | 195       | 521    | 496     | 19         | 9       | 289    | 271     | 88        | 586    | 504     | 10         | 11      |

RIASSUNTO PER

|                            |       |       |       |      |      |       |       |       |       |       |      |      |       |       |       |       |       |      |      |
|----------------------------|-------|-------|-------|------|------|-------|-------|-------|-------|-------|------|------|-------|-------|-------|-------|-------|------|------|
| Piemonte . . . . .         | 2893  | 3479  | 3410  | 173  | 125  | 3142  | 3165  | 4463  | 3287  | 3086  | 151  | 139  | 3537  | 3372  | 939   | 3670  | 3460  | 178  | 123  |
| Liguria . . . . .          | 522   | 1428  | 1253  | 87   | 82   | 1276  | 1226  | 1123  | 1212  | 1178  | 95   | 62   | 1119  | 1192  | 342   | 1301  | 1335  | 73   | 50   |
| Lombardia . . . . .        | 5737  | 6880  | 6609  | 356  | 297  | 5174  | 5407  | 4802  | 6204  | 6003  | 317  | 256  | 5325  | 5237  | 1771  | 6690  | 6345  | 339  | 232  |
| Veneto . . . . .           | 2662  | 5242  | 4934  | 250  | 206  | 3459  | 3425  | 4219  | 4983  | 4690  | 232  | 177  | 3761  | 3650  | 2920  | 5589  | 5163  | 216  | 173  |
| Emilia . . . . .           | 1548  | 4237  | 3887  | 240  | 210  | 2380  | 2778  | 2002  | 3896  | 3547  | 199  | 186  | 2893  | 2748  | 1753  | 4352  | 4129  | 216  | 171  |
| Toscana . . . . .          | 1594  | 3527  | 3459  | 201  | 159  | 2609  | 2386  | 2928  | 3345  | 3196  | 164  | 151  | 2543  | 2488  | 1456  | 3769  | 3519  | 183  | 141  |
| Marche . . . . .           | 587   | 1892  | 1777  | 96   | 97   | 1169  | 1174  | 1013  | 1833  | 1736  | 97   | 64   | 1248  | 1277  | 501   | 1996  | 1842  | 104  | 65   |
| Umbria . . . . .           | 456   | 1146  | 954   | 74   | 54   | 655   | 631   | 847   | 996   | 1078  | 68   | 42   | 677   | 680   | 271   | 1214  | 1246  | 77   | 53   |
| Lazio . . . . .            | 853   | 2059  | 1939  | 114  | 87   | 1397  | 1314  | 1320  | 1809  | 1673  | 103  | 82   | 1478  | 1431  | 572   | 1948  | 1816  | 100  | 64   |
| Abruzzi e Molise . . . . . | 874   | 2355  | 2195  | 119  | 119  | 1526  | 1540  | 1373  | 1994  | 1841  | 114  | 105  | 1895  | 1563  | 744   | 2282  | 2119  | 125  | 99   |
| Campania . . . . .         | 2032  | 6474  | 5475  | 322  | 276  | 3837  | 3897  | 2748  | 4987  | 4672  | 318  | 227  | 4145  | 4255  | 1805  | 4819  | 4485  | 268  | 233  |
| Puglie . . . . .           | 1635  | 5631  | 4487  | 224  | 191  | 2468  | 2531  | 2078  | 3953  | 3725  | 204  | 175  | 2593  | 2640  | 918   | 3675  | 3484  | 196  | 159  |
| Basilicata . . . . .       | 333   | 962   | 886   | 42   | 40   | 511   | 544   | 475   | 787   | 713   | 52   | 40   | 518   | 585   | 221   | 762   | 768   | 34   | 40   |
| Calabria . . . . .         | 862   | 3012  | 2560  | 107  | 83   | 1380  | 1570  | 1209  | 2239  | 2213  | 78   | 79   | 1326  | 1563  | 714   | 2390  | 2261  | 94   | 82   |
| Sicilia . . . . .          | 2600  | 7845  | 6521  | 284  | 227  | 3600  | 3668  | 3727  | 5661  | 5437  | 232  | 188  | 3433  | 3604  | 1289  | 5477  | 5244  | 229  | 190  |
| Sardegna . . . . .         | 413   | 1585  | 1397  | 63   | 57   | 1015  | 909   | 539   | 1506  | 1372  | 51   | 47   | 809   | 750   | 286   | 1419  | 1325  | 34   | 33   |
| REGNO . . . . .            | 25601 | 57704 | 51743 | 2752 | 2310 | 36098 | 36165 | 24866 | 48692 | 46160 | 2475 | 2020 | 36600 | 37035 | 16502 | 51353 | 48541 | 2466 | 1913 |

LAZIONE NEI SINGOLI MESI DELL'ANNO 1911.

menti e pel Regno.

Anno 1911.

| MORTI |      | APRILE    |         |        |         |            |         |        |         | MAGGIO    |         |        |         |            |         |        |         | GIUGNO    |         |        |         |            |         |        |         |
|-------|------|-----------|---------|--------|---------|------------|---------|--------|---------|-----------|---------|--------|---------|------------|---------|--------|---------|-----------|---------|--------|---------|------------|---------|--------|---------|
|       |      | MATRIMONI |         | NATI   |         | NATI-MORTI |         | MORTI  |         | MATRIMONI |         | NATI   |         | NATI-MORTI |         | MORTI  |         | MATRIMONI |         | NATI   |         | NATI-MORTI |         | MORTI  |         |
|       |      | Maschi    | Femmine | Maschi | Femmine | Maschi     | Femmine | Maschi | Femmine | Maschi    | Femmine | Maschi | Femmine | Maschi     | Femmine | Maschi | Femmine | Maschi    | Femmine | Maschi | Femmine | Maschi     | Femmine | Maschi | Femmine |
| 385   | 413  | 210       | 576     | 556    | 27      | 26         | 323     | 374    | 203     | 576       | 516     | 20     | 18      | 333        | 324     | 237    | 544     | 518       | 26      | 12     | 231     | 265        |         |        |         |
| 349   | 383  | 226       | 509     | 489    | 35      | 13         | 307     | 291    | 195     | 433       | 456     | 25     | 21      | 252        | 282     | 193    | 415     | 381       | 23      | 17     | 277     | 278        |         |        |         |
| 350   | 406  | 219       | 516     | 510    | 34      | 24         | 276     | 326    | 207     | 479       | 447     | 41     | 13      | 264        | 265     | 177    | 383     | 409       | 16      | 22     | 253     | 233        |         |        |         |
| 298   | 282  | 166       | 419     | 458    | 23      | 15         | 271     | 235    | 126     | 367       | 427     | 15     | 9       | 210        | 205     | 122    | 367     | 366       | 18      | 12     | 192     | 192        |         |        |         |
| 411   | 376  | 231       | 562     | 472    | 23      | 30         | 292     | 295    | 169     | 484       | 442     | 19     | 19      | 280        | 268     | 218    | 412     | 436       | 25      | 24     | 283     | 298        |         |        |         |
| 263   | 216  | 160       | 367     | 329    | 14      | 18         | 188     | 228    | 134     | 295       | 297     | 14     | 10      | 172        | 174     | 110    | 290     | 283       | 12      | 20     | 175     | 131        |         |        |         |
| 810   | 815  | 418       | 1037    | 944    | 44      | 28         | 671     | 624    | 395     | 966       | 872     | 49     | 30      | 552        | 594     | 455    | 942     | 885       | 46      | 43     | 907     | 906        |         |        |         |
| 1401  | 1316 | 744       | 1810    | 1716   | 105     | 68         | 1184    | 1069   | 850     | 1660      | 1582    | 82     | 81      | 1303       | 1203    | 796    | 1501    | 1455      | 105     | 78     | 2600    | 2714       |         |        |         |
| 594   | 650  | 297       | 766     | 761    | 36      | 31         | 522     | 488    | 295     | 679       | 709     | 42     | 28      | 435        | 451     | 298    | 662     | 638       | 37      | 19     | 690     | 643        |         |        |         |
| 1127  | 1107 | 764       | 1416    | 1439   | 78      | 63         | 789     | 819    | 471     | 1362      | 1293    | 54     | 51      | 770        | 756     | 363    | 1194    | 1160      | 61      | 48     | 915     | 888        |         |        |         |
| 486   | 481  | 285       | 682     | 651    | 33      | 28         | 390     | 369    | 252     | 629       | 592     | 24     | 25      | 380        | 360     | 223    | 615     | 590       | 42      | 20     | 452     | 400        |         |        |         |
| 779   | 758  | 448       | 1338    | 1304   | 58      | 47         | 640     | 655    | 474     | 1231      | 1120    | 50     | 43      | 596        | 589     | 296    | 1063    | 1015      | 52      | 38     | 641     | 671        |         |        |         |
| 489   | 545  | 376       | 715     | 659    | 32      | 32         | 423     | 433    | 208     | 660       | 635     | 35     | 29      | 388        | 415     | 292    | 647     | 647       | 39      | 15     | 374     | 429        |         |        |         |
| 471   | 550  | 280       | 651     | 653    | 27      | 19         | 444     | 491    | 254     | 599       | 540     | 22     | 29      | 392        | 411     | 239    | 582     | 541       | 34      | 12     | 323     | 367        |         |        |         |
| 414   | 556  | 310       | 637     | 567    | 23      | 23         | 399     | 490    | 229     | 532       | 554     | 26     | 15      | 350        | 367     | 255    | 566     | 519       | 19      | 11     | 342     | 323        |         |        |         |
| 349   | 393  | 268       | 715     | 618    | 32      | 19         | 304     | 356    | 243     | 668       | 582     | 36     | 18      | 347        | 292     | 217    | 644     | 610       | 23      | 25     | 333     | 321        |         |        |         |
| 333   | 304  | 268       | 478     | 526    | 22      | 22         | 244     | 241    | 134     | 477       | 452     | 19     | 22      | 246        | 232     | 198    | 420     | 414       | 22      | 22     | 225     | 269        |         |        |         |
| 636   | 623  | 561       | 1047    | 986    | 56      | 47         | 515     | 555    | 304     | 930       | 947     | 47     | 40      | 526        | 521     | 476    | 1082    | 1003      | 47      | 42     | 588     | 621        |         |        |         |
| 413   | 433  | 416       | 567     | 556    | 33      | 21         | 352     | 354    | 96      | 561       | 577     | 27     | 17      | 294        | 337     | 271    | 565     | 503       | 31      | 25     | 351     | 379        |         |        |         |
| 442   | 483  | 404       | 696     | 674    | 26      | 20         | 348     | 377    | 242     | 720       | 625     | 29     | 27      | 339        | 357     | 339    | 597     | 582       | 31      | 17     | 338     | 332        |         |        |         |
| 841   | 788  | 754       | 980     | 1001   | 46      | 32         | 657     | 680    | 163     | 975       | 927     | 39     | 34      | 621        | 633     | 515    | 1008    | 894       | 32      | 33     | 1155    | 1130       |         |        |         |
| 462   | 458  | 522       | 632     | 630    | 33      | 27         | 334     | 364    | 134     | 627       | 623     | 22     | 26      | 347        | 350     | 313    | 574     | 572       | 21      | 17     | 392     | 444        |         |        |         |
| 329   | 323  | 341       | 412     | 348    | 20      | 15         | 275     | 248    | 44      | 450       | 432     | 17     | 14      | 200        | 190     | 185    | 388     | 376       | 24      | 21     | 263     | 249        |         |        |         |
| 558   | 485  | 233       | 735     | 691    | 20      | 20         | 422     | 422    | 202     | 602       | 541     | 19     | 18      | 395        | 359     | 233    | 539     | 533       | 21      | 18     | 319     | 308        |         |        |         |
| 308   | 297  | 152       | 463     | 444    | 17      | 8          | 263     | 255    | 167     | 431       | 424     | 23     | 11      | 241        | 255     | 213    | 410     | 373       | 4       | 7      | 190     | 181        |         |        |         |

COMPARTIMENTI.

|       |       |       |       |       |      |      |       |       |       |       |       |      |      |       |       |       |       |       |      |      |       |       |
|-------|-------|-------|-------|-------|------|------|-------|-------|-------|-------|-------|------|------|-------|-------|-------|-------|-------|------|------|-------|-------|
| 3303  | 3350  | 3055  | 3798  | 3561  | 174  | 125  | 2829  | 2761  | 2261  | 3804  | 3559  | 170  | 135  | 2510  | 2384  | 1388  | 3389  | 3201  | 139  | 117  | 2357  | 2218  |
| 1129  | 1139  | 924   | 1300  | 1202  | 93   | 67   | 970   | 904   | 455   | 1262  | 1243  | 76   | 74   | 857   | 808   | 727   | 1254  | 1191  | 69   | 54   | 791   | 788   |
| 4961  | 4763  | 2932  | 6505  | 6045  | 314  | 220  | 4472  | 4109  | 2931  | 6573  | 6293  | 298  | 219  | 4114  | 3892  | 1644  | 6525  | 6241  | 160  | 198  | 4148  | 3781  |
| 3478  | 3317  | 2623  | 5365  | 5197  | 225  | 184  | 2826  | 2625  | 1959  | 5622  | 5214  | 212  | 164  | 2549  | 2405  | 1247  | 5319  | 4987  | 268  | 151  | 2552  | 2303  |
| 2667  | 2457  | 2087  | 4455  | 4305  | 188  | 163  | 2408  | 2093  | 1593  | 4133  | 4034  | 171  | 155  | 2175  | 1842  | 1706  | 3470  | 3369  | 152  | 127  | 1898  | 1659  |
| 2525  | 2433  | 2298  | 3583  | 3510  | 193  | 137  | 2197  | 1983  | 1466  | 3454  | 3155  | 189  | 143  | 1953  | 1799  | 1669  | 3044  | 2915  | 143  | 132  | 1831  | 1586  |
| 1069  | 1124  | 973   | 1760  | 1691  | 81   | 67   | 937   | 875   | 459   | 1529  | 1444  | 86   | 52   | 714   | 698   | 499   | 1299  | 1243  | 67   | 39   | 628   | 668   |
| 728   | 698   | 702   | 1231  | 1145  | 56   | 48   | 600   | 563   | 239   | 1017  | 948   | 38   | 43   | 506   | 454   | 433   | 787   | 731   | 35   | 31   | 423   | 374   |
| 1326  | 1185  | 1016  | 1772  | 1606  | 102  | 71   | 1003  | 968   | 628   | 1583  | 1532  | 102  | 69   | 883   | 802   | 733   | 1467  | 1352  | 96   | 61   | 848   | 778   |
| 1382  | 1484  | 821   | 2020  | 2013  | 119  | 78   | 1177  | 1226  | 731   | 1855  | 1846  | 101  | 61   | 1059  | 1076  | 729   | 1709  | 1674  | 83   | 63   | 953   | 968   |
| 3479  | 3403  | 1850  | 4542  | 4222  | 222  | 175  | 2857  | 2704  | 1813  | 4034  | 3902  | 206  | 171  | 2742  | 2690  | 1877  | 3807  | 3697  | 225  | 184  | 4655  | 4692  |
| 2392  | 2346  | 1497  | 3436  | 3394  | 169  | 138  | 1819  | 1843  | 1197  | 3222  | 3005  | 158  | 119  | 1746  | 1705  | 882   | 2872  | 2765  | 155  | 106  | 2008  | 1959  |
| 489   | 545   | 376   | 715   | 659   | 32   | 32   | 423   | 433   | 208   | 660   | 635   | 35   | 29   | 388   | 415   | 292   | 647   | 647   | 39   | 15   | 374   | 429   |
| 1234  | 1499  | 853   | 2003  | 1838  | 82   | 61   | 1147  | 1337  | 726   | 1799  | 1676  | 84   | 62   | 1083  | 1070  | 711   | 1792  | 1670  | 76   | 48   | 998   | 1016  |
| 3456  | 3412  | 3266  | 4812  | 4721  | 236  | 184  | 2725  | 2819  | 1122  | 4740  | 4583  | 200  | 180  | 2573  | 2620  | 2297  | 4634  | 4341  | 208  | 177  | 3312  | 3424  |
| 866   | 782   | 385   | 1198  | 1135  | 37   | 28   | 685   | 677   | 369   | 1033  | 965   | 42   | 29   | 636   | 614   | 446   | 949   | 906   | 25   | 25   | 509   | 489   |
| 34484 | 33937 | 25658 | 48495 | 46244 | 2323 | 1778 | 29075 | 27920 | 18187 | 46370 | 44034 | 2168 | 1705 | 26494 | 25274 | 17280 | 42964 | 40933 | 1970 | 1528 | 28285 | 27132 |

Segue TAVOLA II. — MOVIMENTO DELLA POPO

Per provincie, compar

Anno 1911.

| PROVINCIE<br>E<br>COMPARTIMENTI | LUGLIO    |        |         |            |         |        | AGOSTO  |           |        |         |            |         | SETTEMBRE |         |           |        |         |            |         |
|---------------------------------|-----------|--------|---------|------------|---------|--------|---------|-----------|--------|---------|------------|---------|-----------|---------|-----------|--------|---------|------------|---------|
|                                 | MATRIMONI | NATI   |         | NATI-MORTI |         | MORTI  |         | MATRIMONI | NATI   |         | NATI-MORTI |         | MORTI     |         | MATRIMONI | NATI   |         | NATI-MORTI |         |
|                                 |           | Maschi | Femmine | Maschi     | Femmine | Maschi | Femmine |           | Maschi | Femmine | Maschi     | Femmine | Maschi    | Femmine |           | Maschi | Femmine | Maschi     | Femmine |
|                                 |           |        |         |            |         |        |         |           |        |         |            |         |           |         |           |        |         |            |         |
| Aquila degli Abruzzi . . . . .  | 193       | 514    | 485     | 21         | 15      | 321    | 315     | 235       | 584    | 423     | 27         | 20      | 543       | 515     | 269       | 521    | 475     | 31         | 14      |
| Campobasso . . . . .            | 157       | 393    | 405     | 22         | 17      | 402    | 439     | 127       | 367    | 414     | 19         | 23      | 574       | 684     | 182       | 414    | 403     | 18         | 16      |
| Chieti . . . . .                | 160       | 403    | 442     | 21         | 27      | 327    | 353     | 139       | 394    | 371     | 21         | 21      | 408       | 447     | 202       | 389    | 304     | 20         | 17      |
| Teramo . . . . .                | 97        | 332    | 326     | 11         | 15      | 282    | 250     | 113       | 298    | 306     | 17         | 16      | 298       | 275     | 143       | 325    | 265     | 24         | 14      |
| Avellino . . . . .              | 140       | 514    | 485     | 28         | 19      | 384    | 397     | 170       | 524    | 475     | 25         | 19      | 496       | 496     | 201       | 600    | 550     | 22         | 10      |
| Benevento . . . . .             | 83        | 299    | 289     | 13         | 10      | 235    | 220     | 89        | 253    | 262     | 14         | 18      | 260       | 296     | 121       | 346    | 309     | 17         | 11      |
| Caserta . . . . .               | 344       | 916    | 895     | 37         | 36      | 1604   | 1634    | 363       | 888    | 876     | 54         | 52      | 1331      | 1423    | 454       | 1001   | 922     | 48         | 30      |
| Napoli . . . . .                | 786       | 1434   | 1424    | 129        | 90      | 2572   | 2689    | 865       | 1352   | 1293    | 88         | 78      | 1698      | 1691    | 860       | 1452   | 1345    | 81         | 72      |
| Salerno . . . . .               | 233       | 739    | 698     | 40         | 33      | 1066   | 1174    | 245       | 614    | 573     | 58         | 31      | 1006      | 1112    | 300       | 721    | 711     | 32         | 30      |
| Bari delle Puglie . . . . .     | 372       | 1195   | 1194    | 76         | 53      | 1221   | 1170    | 553       | 1148   | 1052    | 80         | 40      | 1026      | 1129    | 766       | 1246   | 1114    | 64         | 52      |
| Foggia . . . . .                | 101       | 633    | 561     | 35         | 15      | 488    | 542     | 132       | 623    | 560     | 30         | 20      | 512       | 585     | 243       | 597    | 561     | 24         | 26      |
| Lecce . . . . .                 | 361       | 1083   | 967     | 50         | 46      | 792    | 887     | 609       | 990    | 980     | 43         | 28      | 778       | 883     | 473       | 1028   | 993     | 59         | 28      |
| Potenza . . . . .               | 194       | 670    | 601     | 30         | 26      | 493    | 513     | 156       | 684    | 642     | 38         | 25      | 559       | 643     | 363       | 710    | 669     | 43         | 25      |
| Catanzaro . . . . .             | 188       | 614    | 570     | 18         | 22      | 446    | 422     | 203       | 594    | 575     | 22         | 16      | 529       | 576     | 291       | 613    | 584     | 26         | 25      |
| Cosenza . . . . .               | 223       | 592    | 552     | 26         | 23      | 395    | 379     | 198       | 620    | 545     | 26         | 17      | 440       | 519     | 315       | 606    | 641     | 31         | 21      |
| Reggio di Calabria . . . . .    | 253       | 614    | 572     | 25         | 22      | 415    | 418     | 244       | 597    | 570     | 34         | 22      | 421       | 481     | 319       | 613    | 574     | 28         | 18      |
| Caltanissetta . . . . .         | 168       | 434    | 463     | 24         | 16      | 453    | 510     | 117       | 462    | 441     | 18         | 20      | 495       | 569     | 284       | 493    | 476     | 14         | 23      |
| Catania . . . . .               | 516       | 1002   | 964     | 57         | 50      | 1057   | 1067    | 242       | 938    | 916     | 54         | 42      | 1124      | 1149    | 536       | 959    | 849     | 53         | 38      |
| Girgenti . . . . .              | 223       | 509    | 499     | 27         | 26      | 473    | 535     | 110       | 548    | 492     | 29         | 25      | 467       | 522     | 335       | 599    | 536     | 38         | 21      |
| Messina . . . . .               | 468       | 648    | 604     | 37         | 23      | 496    | 516     | 199       | 681    | 570     | 27         | 29      | 505       | 539     | 370       | 590    | 571     | 30         | 23      |
| Palermo . . . . .               | 452       | 1026   | 932     | 38         | 41      | 1439   | 1457    | 111       | 982    | 898     | 37         | 25      | 1033      | 1050    | 568       | 973    | 929     | 40         | 42      |
| Siracusa . . . . .              | 225       | 620    | 574     | 30         | 23      | 561    | 612     | 286       | 560    | 498     | 32         | 22      | 563       | 548     | 294       | 617    | 618     | 30         | 21      |
| Trapani . . . . .               | 164       | 411    | 351     | 9          | 17      | 367    | 407     | 25        | 363    | 360     | 18         | 21      | 380       | 477     | 258       | 386    | 369     | 27         | 16      |
| Cagliari . . . . .              | 218       | 624    | 611     | 27         | 16      | 446    | 407     | 238       | 648    | 579     | 18         | 19      | 549       | 545     | 385       | 684    | 613     | 27         | 16      |
| Sassari . . . . .               | 91        | 447    | 376     | 14         | 13      | 228    | 274     | 122       | 440    | 390     | 15         | 13      | 359       | 350     | 243       | 407    | 434     | 15         | 20      |

RIASSUNTO PER

|                            |       |       |       |      |      |       |       |       |       |       |      |      |       |       |       |       |       |      |      |
|----------------------------|-------|-------|-------|------|------|-------|-------|-------|-------|-------|------|------|-------|-------|-------|-------|-------|------|------|
| Piemonte . . . . .         | 1022  | 3635  | 3485  | 143  | 106  | 2751  | 2647  | 1225  | 3600  | 3453  | 128  | 116  | 2936  | 2862  | 1829  | 3360  | 3191  | 148  | 107  |
| Liguria . . . . .          | 506   | 1363  | 1292  | 71   | 42   | 1033  | 1082  | 484   | 1262  | 1248  | 69   | 42   | 1136  | 1177  | 609   | 1195  | 1107  | 50   | 45   |
| Lombardia . . . . .        | 1529  | 7286  | 6835  | 282  | 218  | 5630  | 5263  | 1322  | 7290  | 6819  | 292  | 194  | 5455  | 5148  | 2272  | 7162  | 6767  | 268  | 186  |
| Veneto . . . . .           | 1844  | 5980  | 5461  | 226  | 162  | 3229  | 3092  | 1005  | 6507  | 6103  | 217  | 164  | 3262  | 3073  | 1277  | 6395  | 6051  | 228  | 169  |
| Emilia . . . . .           | 1378  | 3846  | 3666  | 143  | 137  | 2028  | 1790  | 1242  | 3956  | 3684  | 177  | 117  | 2136  | 1963  | 1399  | 3985  | 3699  | 166  | 106  |
| Toscana . . . . .          | 1268  | 3407  | 3110  | 140  | 92   | 2340  | 2215  | 1214  | 3120  | 2930  | 163  | 102  | 2652  | 2607  | 1551  | 3016  | 2770  | 137  | 81   |
| Marche . . . . .           | 401   | 1381  | 1271  | 59   | 47   | 738   | 731   | 440   | 1381  | 1253  | 63   | 40   | 859   | 883   | 780   | 1402  | 1249  | 39   | 52   |
| Umbria . . . . .           | 237   | 758   | 721   | 36   | 22   | 524   | 494   | 264   | 667   | 589   | 28   | 13   | 666   | 550   | 374   | 680   | 693   | 45   | 29   |
| Lazio . . . . .            | 620   | 1644  | 1530  | 86   | 71   | 1247  | 1108  | 670   | 1626  | 1497  | 85   | 63   | 1201  | 1128  | 815   | 1570  | 1542  | 89   | 68   |
| Abruzzi e Molise . . . . . | 607   | 1642  | 1658  | 75   | 74   | 1332  | 1357  | 614   | 1593  | 1514  | 84   | 80   | 1823  | 1921  | 796   | 1649  | 1447  | 93   | 61   |
| Campania . . . . .         | 1586  | 3902  | 3791  | 247  | 188  | 5861  | 6114  | 1732  | 3631  | 3179  | 239  | 138  | 4791  | 5018  | 1936  | 4120  | 3837  | 200  | 153  |
| Puglie . . . . .           | 834   | 2911  | 2722  | 161  | 114  | 2501  | 2599  | 1294  | 2761  | 2592  | 153  | 88   | 2316  | 2597  | 1482  | 2871  | 2668  | 147  | 106  |
| Basilicata . . . . .       | 194   | 670   | 601   | 30   | 26   | 493   | 513   | 156   | 684   | 642   | 38   | 25   | 559   | 643   | 363   | 710   | 669   | 43   | 25   |
| Calabria . . . . .         | 664   | 1820  | 1694  | 69   | 67   | 1256  | 1219  | 645   | 1811  | 1690  | 82   | 55   | 1390  | 1576  | 925   | 1832  | 1799  | 85   | 64   |
| Sicilia . . . . .          | 2216  | 4650  | 4387  | 222  | 196  | 4848  | 5094  | 1090  | 4534  | 4175  | 215  | 184  | 4567  | 4854  | 2645  | 4617  | 4348  | 232  | 184  |
| Sardegna . . . . .         | 309   | 1071  | 987   | 41   | 29   | 674   | 681   | 360   | 1088  | 969   | 33   | 32   | 908   | 895   | 628   | 1091  | 1047  | 42   | 36   |
| REGNO . . . . .            | 14715 | 45966 | 43211 | 2031 | 1591 | 36535 | 35999 | 13757 | 45511 | 42697 | 2066 | 1513 | 36657 | 36895 | 13681 | 45655 | 42884 | 2012 | 1472 |

LAZIONE NEI SINGOLI MESI DELL'ANNO 1911.

timenti e pel Regno.

Anno 1911.

| MORTI |      | OTTOBRE   |         |        |         |            |         |        |         | NOVEMBRE  |         |        |         |            |         |        |         | DICEMBRE  |         |        |         |            |         |        |         |
|-------|------|-----------|---------|--------|---------|------------|---------|--------|---------|-----------|---------|--------|---------|------------|---------|--------|---------|-----------|---------|--------|---------|------------|---------|--------|---------|
|       |      | MATRIMONI |         | NATI   |         | NATI-MORTI |         | MORTI  |         | MATRIMONI |         | NATI   |         | NATI-MORTI |         | MORTI  |         | MATRIMONI |         | NATI   |         | NATI-MORTI |         | MORTI  |         |
|       |      | Maschi    | Femmine | Maschi | Femmine | Maschi     | Femmine | Maschi | Femmine | Maschi    | Femmine | Maschi | Femmine | Maschi     | Femmine | Maschi | Femmine | Maschi    | Femmine | Maschi | Femmine | Maschi     | Femmine | Maschi | Femmine |
| 462   | 524  | 255       | 505     | 456    | 16      | 16         | 367     | 380    | 239     | 455       | 415     | 9      | 20      | 343        | 277     | 360    | 411     | 429       | 33      | 25     | 306     | 318        |         |        |         |
| 412   | 516  | 229       | 401     | 487    | 18      | 13         | 304     | 343    | 242     | 369       | 366     | 17     | 18      | 273        | 250     | 305    | 434     | 412       | 21      | 11     | 292     | 327        |         |        |         |
| 315   | 393  | 254       | 375     | 382    | 23      | 19         | 290     | 298    | 265     | 393       | 373     | 26     | 17      | 251        | 244     | 392    | 438     | 459       | 26      | 19     | 319     | 286        |         |        |         |
| 262   | 255  | 196       | 342     | 320    | 15      | 16         | 221     | 244    | 303     | 304       | 291     | 23     | 10      | 206        | 234     | 258    | 349     | 333       | 23      | 22     | 209     | 251        |         |        |         |
| 401   | 453  | 246       | 592     | 553    | 22      | 23         | 301     | 321    | 234     | 510       | 519     | 31     | 20      | 267        | 281     | 337    | 503     | 478       | 22      | 19     | 329     | 328        |         |        |         |
| 232   | 225  | 151       | 327     | 349    | 18      | 12         | 180     | 210    | 148     | 340       | 302     | 15     | 15      | 192        | 205     | 179    | 314     | 308       | 14      | 19     | 196     | 207        |         |        |         |
| 364   | 852  | 604       | 1073    | 1017   | 42      | 25         | 728     | 673    | 675     | 1021      | 956     | 41     | 38      | 584        | 684     | 628    | 995     | 1095      | 56      | 47     | 730     | 754        |         |        |         |
| 1144  | 1210 | 883       | 1565    | 1454   | 101     | 94         | 1131    | 1041   | 894     | 1542      | 1514    | 112    | 84      | 1113       | 969     | 802    | 1237    | 1437      | 122     | 84     | 1341    | 1191       |         |        |         |
| 557   | 595  | 387       | 767     | 635    | 26      | 28         | 481     | 505    | 432     | 736       | 644     | 41     | 40      | 447        | 448     | 421    | 697     | 756       | 48      | 31     | 437     | 491        |         |        |         |
| 931   | 1012 | 651       | 1220    | 1298   | 61      | 43         | 745     | 766    | 650     | 1202      | 1198    | 83     | 65      | 704        | 613     | 651    | 1021    | 1227      | 95      | 69     | 750     | 797        |         |        |         |
| 463   | 512  | 316       | 664     | 669    | 41      | 21         | 384     | 402    | 335     | 644       | 672     | 23     | 26      | 449        | 366     | 399    | 623     | 655       | 36      | 31     | 451     | 422        |         |        |         |
| 682   | 764  | 528       | 1171    | 1152   | 63      | 38         | 582     | 671    | 878     | 1130      | 1117    | 55     | 39      | 639        | 651     | 716    | 987     | 1115      | 69      | 62     | 714     | 717        |         |        |         |
| 464   | 562  | 436       | 710     | 740    | 38      | 21         | 423     | 489    | 363     | 661       | 610     | 30     | 29      | 441        | 461     | 371    | 672     | 674       | 45      | 28     | 417     | 466        |         |        |         |
| 462   | 477  | 341       | 672     | 650    | 31      | 18         | 411     | 399    | 345     | 559       | 598     | 20     | 17      | 380        | 409     | 383    | 580     | 647       | 16      | 36     | 410     | 484        |         |        |         |
| 489   | 499  | 319       | 728     | 682    | 24      | 19         | 414     | 471    | 283     | 594       | 575     | 16     | 22      | 371        | 363     | 324    | 504     | 558       | 24      | 19     | 377     | 434        |         |        |         |
| 379   | 389  | 314       | 684     | 596    | 23      | 11         | 342     | 351    | 330     | 655       | 616     | 33     | 30      | 330        | 302     | 328    | 573     | 599       | 39      | 27     | 342     | 359        |         |        |         |
| 401   | 429  | 345       | 527     | 482    | 20      | 25         | 361     | 397    | 299     | 520       | 527     | 24     | 23      | 307        | 380     | 221    | 449     | 543       | 24      | 36     | 331     | 372        |         |        |         |
| 758   | 835  | 671       | 1000    | 922    | 49      | 41         | 647     | 647    | 526     | 945       | 913     | 50     | 53      | 527        | 593     | 400    | 710     | 924       | 62      | 56     | 590     | 662        |         |        |         |
| 430   | 480  | 311       | 604     | 568    | 33      | 25         | 382     | 431    | 323     | 591       | 582     | 41     | 26      | 498        | 561     | 214    | 531     | 596       | 41      | 34     | 463     | 509        |         |        |         |
| 440   | 420  | 346       | 619     | 594    | 17      | 19         | 361     | 361    | 399     | 643       | 607     | 23     | 25      | 361        | 333     | 256    | 591     | 664       | 32      | 29     | 366     | 364        |         |        |         |
| 823   | 770  | 670       | 1093    | 1051   | 35      | 36         | 870     | 832    | 555     | 1037      | 1003    | 43     | 35      | 961        | 896     | 398    | 718     | 999       | 45      | 41     | 948     | 979        |         |        |         |
| 456   | 472  | 361       | 657     | 557    | 39      | 21         | 361     | 421    | 221     | 657       | 580     | 25     | 26      | 345        | 366     | 342    | 520     | 627       | 33      | 36     | 367     | 394        |         |        |         |
| 233   | 282  | 381       | 441     | 420    | 13      | 13         | 198     | 224    | 405     | 491       | 455     | 23     | 14      | 239        | 233     | 87     | 422     | 482       | 18      | 23     | 212     | 255        |         |        |         |
| 538   | 549  | 463       | 642     | 634    | 32      | 18         | 488     | 465    | 549     | 593       | 623     | 36     | 25      | 442        | 461     | 330    | 658     | 618       | 39      | 25     | 452     | 425        |         |        |         |
| 365   | 356  | 363       | 428     | 378    | 17      | 11         | 320     | 372    | 249     | 437       | 395     | 18     | 6       | 265        | 284     | 206    | 430     | 403       | 19      | 17     | 273     | 253        |         |        |         |

COMPARTIMENTI.

|       |       |       |       |       |      |      |       |       |       |       |       |      |      |       |       |       |       |       |      |      |       |       |
|-------|-------|-------|-------|-------|------|------|-------|-------|-------|-------|-------|------|------|-------|-------|-------|-------|-------|------|------|-------|-------|
| 2396  | 2243  | 1919  | 3399  | 3084  | 133  | 108  | 2196  | 2109  | 2294  | 3125  | 3093  | 126  | 98   | 2102  | 1993  | 1714  | 3168  | 2955  | 163  | 111  | 2199  | 2146  |
| 706   | 761   | 812   | 1144  | 1069  | 65   | 58   | 704   | 695   | 852   | 1136  | 1072  | 70   | 36   | 737   | 700   | 490   | 1108  | 1100  | 74   | 52   | 798   | 790   |
| 4331  | 4180  | 3380  | 6982  | 6612  | 285  | 195  | 3732  | 3433  | 3980  | 6205  | 5947  | 258  | 205  | 3320  | 3049  | 2957  | 6388  | 6134  | 313  | 237  | 3966  | 3722  |
| 2666  | 2631  | 1663  | 6015  | 5638  | 226  | 163  | 2606  | 2456  | 2527  | 5217  | 4966  | 206  | 161  | 2278  | 2235  | 2595  | 5106  | 4747  | 234  | 173  | 2536  | 2517  |
| 2354  | 2087  | 1737  | 3685  | 3482  | 162  | 137  | 2082  | 1952  | 2136  | 3292  | 3242  | 163  | 109  | 1902  | 1659  | 1917  | 3612  | 3416  | 195  | 166  | 2109  | 2015  |
| 2172  | 2085  | 2047  | 2942  | 2762  | 150  | 99   | 1933  | 1856  | 2055  | 2774  | 2680  | 140  | 110  | 1740  | 1660  | 1583  | 2784  | 2790  | 171  | 107  | 1866  | 1800  |
| 988   | 923   | 1354  | 1367  | 1266  | 42   | 44   | 845   | 899   | 984   | 1266  | 1195  | 65   | 48   | 747   | 746   | 671   | 1335  | 1348  | 84   | 69   | 827   | 843   |
| 556   | 551   | 699   | 719   | 655   | 37   | 24   | 528   | 498   | 607   | 622   | 653   | 30   | 37   | 487   | 456   | 415   | 722   | 694   | 46   | 38   | 508   | 451   |
| 1096  | 1051  | 1327  | 1452  | 1438  | 91   | 69   | 953   | 938   | 973   | 1506  | 1473  | 85   | 76   | 973   | 909   | 789   | 1555  | 1478  | 86   | 88   | 1077  | 965   |
| 1451  | 1688  | 934   | 1623  | 1655  | 72   | 64   | 1182  | 1265  | 1049  | 1521  | 1445  | 75   | 65   | 1073  | 1005  | 1315  | 1632  | 1633  | 103  | 77   | 1126  | 1182  |
| 3198  | 3335  | 2271  | 4324  | 4008  | 209  | 182  | 2821  | 2750  | 2383  | 4149  | 3935  | 240  | 197  | 2608  | 2587  | 2867  | 3746  | 4074  | 262  | 200  | 3033  | 2971  |
| 2076  | 2288  | 1495  | 3055  | 3119  | 165  | 102  | 1711  | 1839  | 1863  | 2976  | 2987  | 161  | 130  | 1792  | 1630  | 1766  | 2631  | 2997  | 200  | 162  | 1915  | 1936  |
| 464   | 562   | 436   | 710   | 740   | 38   | 21   | 423   | 489   | 363   | 661   | 610   | 30   | 29   | 441   | 461   | 371   | 672   | 674   | 45   | 28   | 417   | 466   |
| 1280  | 1365  | 974   | 2084  | 1928  | 78   | 48   | 1167  | 1221  | 958   | 1808  | 1789  | 69   | 69   | 1081  | 1074  | 1035  | 1657  | 1804  | 79   | 82   | 1129  | 1277  |
| 3541  | 3688  | 3085  | 4941  | 4594  | 206  | 183  | 3180  | 3313  | 2731  | 4904  | 4667  | 234  | 202  | 3238  | 3362  | 1918  | 3941  | 4855  | 255  | 255  | 3277  | 3535  |
| 903   | 905   | 826   | 1070  | 1012  | 49   | 29   | 808   | 837   | 798   | 1030  | 1018  | 54   | 31   | 707   | 745   | 536   | 1088  | 1021  | 58   | 42   | 725   | 678   |
| 30178 | 30343 | 24959 | 45512 | 43062 | 2008 | 1526 | 26871 | 26550 | 26553 | 42192 | 40777 | 2006 | 1603 | 25221 | 24271 | 22439 | 41145 | 41700 | 2368 | 1887 | 27503 | 27284 |



TAVOLA III. — MATRIMONI CLASSIFICATI SECONDO LO STATO CIVILE DEGLI SPOSI.

Per provincie, compartimenti e pel Regno.

Anno 1911.

Anno 1911.

| PROVINCIE                    | MATRIMONI  |        |            |        | TOTALE | PROVINCIE<br>E<br>COMPARTIMENTI | MATRIMONI  |            |        |        | TOTALE |
|------------------------------|------------|--------|------------|--------|--------|---------------------------------|------------|------------|--------|--------|--------|
|                              | tra celibi |        | tra vedovi |        |        |                                 | tra celibi | tra vedovi |        |        |        |
|                              | nubili     | vedove | nubili     | vedove |        |                                 | nubili     | vedove     | nubili | vedove |        |
| Alessandria . . . . .        | 5594       | 82     | 326        | 131    | 6133   | Aquila degli Abruzzi . . . . .  | 2632       | 59         | 220    | 143    | 3054   |
| Cuneo . . . . .              | 3936       | 76     | 336        | 136    | 4484   | Campobasso . . . . .            | 2221       | 37         | 263    | 182    | 2703   |
| Novara . . . . .             | 5442       | 76     | 366        | 85     | 5969   | Chieti . . . . .                | 2337       | 42         | 226    | 155    | 2760   |
| Torino . . . . .             | 7577       | 209    | 481        | 149    | 8416   | Teramo . . . . .                | 1787       | 42         | 156    | 85     | 2070   |
| Genova . . . . .             | 6146       | 186    | 447        | 84     | 6863   | Avellino . . . . .              | 2430       | 65         | 245    | 186    | 2926   |
| Porto Maurizio . . . . .     | 870        | 30     | 69         | 14     | 983    | Benevento . . . . .             | 1468       | 26         | 160    | 103    | 1757   |
| Bergamo . . . . .            | 3409       | 72     | 218        | 83     | 3782   | Caserta . . . . .               | 5072       | 154        | 527    | 305    | 6058   |
| Brescia . . . . .            | 3825       | 91     | 218        | 90     | 4224   | Napoli . . . . .                | 8148       | 341        | 730    | 474    | 9695   |
| Como . . . . .               | 4178       | 66     | 302        | 76     | 4622   | Salerno . . . . .               | 3405       | 83         | 298    | 210    | 3996   |
| Cremona . . . . .            | 2309       | 29     | 102        | 47     | 2487   | Bari delle Puglie . . . . .     | 6112       | 153        | 509    | 486    | 7260   |
| Mantova . . . . .            | 2364       | 23     | 123        | 46     | 2556   | Foggia . . . . .                | 2880       | 73         | 204    | 272    | 3429   |
| Milano . . . . .             | 11792      | 322    | 651        | 270    | 13035  | Lecce . . . . .                 | 5276       | 209        | 459    | 308    | 6252   |
| Pavia . . . . .              | 3381       | 36     | 164        | 65     | 3646   | Potenza . . . . .               | 3111       | 63         | 343    | 271    | 3788   |
| Sondrio . . . . .            | 822        | 22     | 54         | 7      | 905    | Catanzaro . . . . .             | 2980       | 63         | 309    | 140    | 3442   |
| Belluno . . . . .            | 1375       | 23     | 116        | 34     | 1548   | Cosenza . . . . .               | 2862       | 55         | 291    | 128    | 3336   |
| Padova . . . . .             | 3390       | 44     | 178        | 37     | 3649   | Reggio di Calabria . . . . .    | 3008       | 71         | 316    | 103    | 3498   |
| Rovigo . . . . .             | 1972       | 12     | 73         | 32     | 2089   | Caltanissetta . . . . .         | 2311       | 94         | 213    | 177    | 2795   |
| Treviso . . . . .            | 3250       | 21     | 150        | 33     | 3454   | Catania . . . . .               | 4830       | 175        | 417    | 269    | 5691   |
| Udine . . . . .              | 4644       | 47     | 238        | 62     | 4991   | Girgenti . . . . .              | 2747       | 78         | 262    | 137    | 3224   |
| Venezia . . . . .            | 3211       | 55     | 125        | 56     | 3447   | Messina . . . . .               | 3407       | 91         | 439    | 179    | 4116   |
| Verona . . . . .             | 2995       | 38     | 168        | 54     | 3255   | Palermo . . . . .               | 5010       | 119        | 444    | 244    | 5817   |
| Vicenza . . . . .            | 3311       | 32     | 220        | 45     | 3608   | Siracusa . . . . .              | 3114       | 90         | 292    | 174    | 3670   |
| Bologna . . . . .            | 4269       | 58     | 181        | 69     | 4577   | Trapani . . . . .               | 2282       | 37         | 225    | 129    | 2673   |
| Ferrara . . . . .            | 2010       | 21     | 74         | 21     | 2126   | Cagliari . . . . .              | 3006       | 152        | 330    | 157    | 3645   |
| Forlì . . . . .              | 2484       | 35     | 117        | 42     | 2678   | Sassari . . . . .               | 1889       | 71         | 217    | 73     | 2250   |
| Modena . . . . .             | 2413       | 34     | 130        | 65     | 2642   | RIASSUNTO PER COMPARTIMENTI.    |            |            |        |        |        |
| Parma . . . . .              | 2775       | 31     | 121        | 61     | 2888   | Piemonte . . . . .              | 22549      | 443        | 1509   | 501    | 25002  |
| Piacenza . . . . .           | 1577       | 15     | 112        | 35     | 1739   | Liguria . . . . .               | 7016       | 216        | 516    | 98     | 7846   |
| Ravenna . . . . .            | 1864       | 20     | 78         | 18     | 1980   | Lombardia . . . . .             | 32080      | 661        | 1832   | 634    | 35257  |
| Reggio nell'Emilia . . . . . | 2160       | 26     | 187        | 45     | 2368   | Veneto . . . . .                | 24148      | 272        | 1268   | 353    | 26041  |
| Arezzo . . . . .             | 2060       | 29     | 139        | 56     | 2284   | Emilia . . . . .                | 18952      | 240        | 950    | 356    | 20498  |
| Firenze . . . . .            | 7296       | 118    | 375        | 157    | 7946   | Toscana . . . . .               | 19321      | 311        | 1069   | 428    | 21129  |
| Grosseto . . . . .           | 1201       | 27     | 58         | 31     | 1317   | Marche . . . . .                | 7882       | 103        | 523    | 154    | 8662   |
| Livorno . . . . .            | 848        | 26     | 36         | 24     | 934    | Umbria . . . . .                | 5046       | 100        | 309    | 89     | 5544   |
| Lucca . . . . .              | 2188       | 18     | 152        | 35     | 2393   | Lazio . . . . .                 | 9343       | 297        | 522    | 154    | 10316  |
| Massa e Carrara . . . . .    | 1591       | 27     | 101        | 41     | 1760   | Abruzzi e Molise . . . . .      | 8977       | 180        | 865    | 565    | 10587  |
| Pisa . . . . .               | 2396       | 29     | 119        | 38     | 2582   | Campania . . . . .              | 20523      | 669        | 1960   | 1278   | 24430  |
| Siena . . . . .              | 1741       | 37     | 89         | 46     | 1913   | Puglia . . . . .                | 14268      | 435        | 1172   | 1066   | 16941  |
| Ancona . . . . .             | 2379       | 25     | 145        | 48     | 2597   | Basilicata . . . . .            | 3111       | 63         | 343    | 271    | 3788   |
| Ascoli Piceno . . . . .      | 1646       | 21     | 128        | 23     | 1818   | Calabria . . . . .              | 8800       | 189        | 916    | 371    | 10276  |
| Macerata . . . . .           | 1880       | 25     | 141        | 43     | 2089   | Sicilia . . . . .               | 23701      | 684        | 2292   | 1309   | 27986  |
| Pesaro e Urbino . . . . .    | 1977       | 32     | 109        | 40     | 2158   | Sardegna . . . . .              | 4895       | 223        | 547    | 230    | 5895   |
| Perugia . . . . .            | 5046       | 100    | 309        | 89     | 5544   | REGNO . . . . .                 | 230612     | 5086       | 16593  | 7907   | 260198 |
| Roma . . . . .               | 9843       | 297    | 522        | 154    | 10316  |                                 |            |            |        |        |        |

TAVOLA IV. — SPOSI E SPOSE CLASSIFICATI SECONDO CHE SOTTOSCRISSERO O NO L'ATTO DI MATRIMONIO.

A. — Per provincie, compartimenti e pel Regno.

Anno 1911.

Anno 1911.

| PROVINCIE                    | ATTI DI MATRIMONIO |                           |                |                  |   | NUMERO DEI CONIUGI                      |        |       |  |        |       |
|------------------------------|--------------------|---------------------------|----------------|------------------|---|---|--------|-------|--|--------|-------|
|                              | TOTALE             | SOTTOSCRITTI              |                |                  | Non sottoscritti da nessuno degli sposi | CHE SOTTOSCRISSERO L'ATTO DI MATRIMONIO |        |       | CHE DICHIARARONO DI NON SAPER SCRIVERE |        |       |
|                              |                    | dallo sposo e dalla sposa | dal solo sposo | dalla sola sposa |   | TOTALE                                  | Maschi | Femm. | TOTALE                                 | Maschi | Femm. |
| Alessandria . . . . .        | 6133               | 5790                      | 176            | 119              | 48                                      | 11875                                   | 5966   | 5909  | 391                                    | 167    | 224   |
| Cuneo . . . . .              | 4484               | 4149                      | 172            | 119              | 44                                      | 8589                                    | 4321   | 4268  | 379                                    | 163    | 216   |
| Novara . . . . .             | 5969               | 5708                      | 143            | 98               | 20                                      | 11657                                   | 5851   | 5806  | 281                                    | 118    | 163   |
| Torino . . . . .             | 8416               | 8177                      | 129            | 90               | 20                                      | 16573                                   | 8306   | 8267  | 259                                    | 110    | 149   |
| Genova . . . . .             | 6863               | 5980                      | 483            | 292              | 158                                     | 12685                                   | 6413   | 6272  | 1041                                   | 450    | 591   |
| Porto Maurizio . . . . .     | 983                | 898                       | 52             | 20               | 13                                      | 1868                                    | 950    | 918   | 98                                     | 33     | 65    |
| Bergamo . . . . .            | 3782               | 3537                      | 104            | 114              | 27                                      | 7292                                    | 3641   | 3651  | 272                                    | 141    | 181   |
| Brescia . . . . .            | 4224               | 3792                      | 171            | 185              | 76                                      | 7940                                    | 3963   | 3977  | 508                                    | 261    | 247   |
| Como . . . . .               | 4622               | 4487                      | 70             | 49               | 16                                      | 9093                                    | 4557   | 4536  | 151                                    | 65     | 86    |
| Cremona . . . . .            | 2487               | 2124                      | 163            | 144              | 56                                      | 4555                                    | 2287   | 2268  | 419                                    | 200    | 219   |
| Mantova . . . . .            | 2556               | 2023                      | 300            | 140              | 93                                      | 4486                                    | 2323   | 2163  | 626                                    | 233    | 393   |
| Milano . . . . .             | 13035              | 12095                     | 358            | 361              | 221                                     | 24909                                   | 12453  | 12456 | 1161                                   | 582    | 579   |
| Pavia . . . . .              | 3646               | 3306                      | 150            | 132              | 58                                      | 6894                                    | 3456   | 3438  | 398                                    | 190    | 208   |
| Sondrio . . . . .            | 905                | 866                       | 24             | 12               | 3                                       | 1768                                    | 890    | 875   | 42                                     | 15     | 27    |
| Belluno . . . . .            | 1548               | 1411                      | 85             | 30               | 22                                      | 2937                                    | 1496   | 1441  | 159                                    | 52     | 107   |
| Padova . . . . .             | 3649               | 2591                      | 546            | 276              | 236                                     | 6004                                    | 3137   | 2867  | 1294                                   | 512    | 782   |
| Rovigo . . . . .             | 2089               | 1303                      | 440            | 123              | 223                                     | 3169                                    | 1743   | 1426  | 1009                                   | 346    | 663   |
| Treviso . . . . .            | 3454               | 2730                      | 400            | 200              | 124                                     | 6060                                    | 3130   | 2930  | 848                                    | 324    | 524   |
| Udine . . . . .              | 4991               | 4046                      | 707            | 123              | 115                                     | 8922                                    | 4753   | 4169  | 1060                                   | 238    | 822   |
| Venezia . . . . .            | 3417               | 2122                      | 634            | 253              | 438                                     | 5131                                    | 2756   | 2375  | 1763                                   | 691    | 1072  |
| Verona . . . . .             | 3255               | 2589                      | 360            | 191              | 115                                     | 5729                                    | 2949   | 2780  | 781                                    | 306    | 475   |
| Vicenza . . . . .            | 3608               | 3098                      | 331            | 124              | 60                                      | 6641                                    | 3424   | 3217  | 575                                    | 184    | 391   |
| Bologna . . . . .            | 4577               | 3512                      | 477            | 304              | 284                                     | 7805                                    | 3989   | 3816  | 1349                                   | 588    | 761   |
| Ferrara . . . . .            | 2126               | 1182                      | 503            | 138              | 303                                     | 3005                                    | 1685   | 1320  | 1247                                   | 441    | 806   |
| Forlì . . . . .              | 2678               | 1210                      | 569            | 289              | 610                                     | 3278                                    | 1779   | 1499  | 2078                                   | 899    | 1179  |
| Modena . . . . .             | 2642               | 1798                      | 462            | 191              | 191                                     | 4249                                    | 2260   | 1989  | 1035                                   | 382    | 653   |
| Parma . . . . .              | 2388               | 1726                      | 301            | 199              | 162                                     | 3952                                    | 2027   | 1925  | 824                                    | 361    | 433   |
| Piacenza . . . . .           | 1739               | 1334                      | 130            | 185              | 90                                      | 2983                                    | 1464   | 1519  | 495                                    | 275    | 220   |
| Ravenna . . . . .            | 1980               | 1078                      | 331            | 228              | 343                                     | 2715                                    | 1409   | 1306  | 1245                                   | 571    | 674   |
| Reggio nell'Emilia . . . . . | 2368               | 1709                      | 394            | 151              | 114                                     | 3963                                    | 2108   | 1860  | 773                                    | 265    | 508   |
| Arezzo . . . . .             | 2284               | 911                       | 710            | 118              | 545                                     | 2650                                    | 1621   | 1029  | 1918                                   | 663    | 1255  |
| Firenze . . . . .            | 7946               | 4881                      | 1535           | 508              | 1022                                    | 11805                                   | 6416   | 5389  | 4087                                   | 1530   | 2557  |
| Grosseto . . . . .           | 1317               | 715                       | 312            | 91               | 199                                     | 1833                                    | 1027   | 806   | 801                                    | 290    | 511   |
| Livorno . . . . .            | 934                | 773                       | 81             | 47               | 33                                      | 1674                                    | 854    | 820   | 194                                    | 80     | 114   |
| Lucca . . . . .              | 2393               | 1751                      | 360            | 147              | 135                                     | 4009                                    | 2111   | 1898  | 777                                    | 282    | 495   |
| Massa e Carrara . . . . .    | 1760               | 1036                      | 412            | 98               | 214                                     | 2582                                    | 1448   | 1134  | 938                                    | 312    | 626   |
| Pisa . . . . .               | 2582               | 1461                      | 673            | 150              | 298                                     | 3745                                    | 2134   | 1611  | 1419                                   | 448    | 971   |
| Siena . . . . .              | 1913               | 817                       | 546            | 76               | 474                                     | 2256                                    | 1363   | 893   | 1570                                   | 550    | 1020  |
| Ancona . . . . .             | 2597               | 1440                      | 634            | 134              | 389                                     | 3648                                    | 2074   | 1574  | 1546                                   | 523    | 1023  |
| Ascoli Piceno . . . . .      | 1818               | 587                       | 638            | 88               | 505                                     | 1900                                    | 1225   | 675   | 1736                                   | 593    | 1143  |
| Macerata . . . . .           | 2089               | 797                       | 699            | 93               | 500                                     | 2386                                    | 1496   | 890   | 1792                                   | 593    | 1199  |
| Pesaro e Urbino . . . . .    | 2158               | 886                       | 504            | 224              | 544                                     | 2500                                    | 1390   | 1110  | 1816                                   | 768    | 1048  |
| Perugia . . . . .            | 5544               | 2357                      | 1501           | 341              | 1345                                    | 6556                                    | 3858   | 2698  | 4532                                   | 1686   | 2846  |
| Roma . . . . .               | 10316              | 6334                      | 2071           | 388              | 1523                                    | 15127                                   | 8405   | 6722  | 5505                                   | 1911   | 3594  |



Segue TAVOLA IV. — SPOSI E SPOSE CLASSIFICATI SECONDO CHE SOTTOSCRISSERO O NO L'ATTO DI MATRIMONIO.  
A. — Per provincie, compartimenti e pel Regno.

Anno 1911.

Anno 1911.

| PROVINCIE<br>E<br>COMPARTIMENTI | ATTI DI MATRIMONIO |                                    |                   |                        |   | NUMERO DEI CONIUGI                         |        |       |   |        |       |
|---------------------------------|--------------------|------------------------------------|-------------------|------------------------|---|--|--------|-------|---|--------|-------|
|                                 | TOTALE             | SOTTOSCRITTI                       |                   |                        | Non<br>sotto-<br>scritti<br>da<br>nessuno<br>degli<br>sposi | CHE SOTTOSCRISSERO<br>L'ATTO DI MATRIMONIO |        |       | CHE DICHIARARONO<br>DI NON SAPER SCRIVERE |        |       |
|                                 |                    | dallo<br>sposo<br>e dalla<br>sposa | dal solo<br>sposo | dalla<br>sola<br>sposa |   | TOTALE                                     | Maschi | Femm. | TOTALE                                    | Maschi | Femm. |
| Aquila degli Abruzzi . . . . .  | 3054               | 1712                               | 790               | 154                    | 398   | 4368                                       | 2502   | 1866  | 1740                                      | 552    | 1188  |
| Campobasso . . . . .            | 2708               | 969                                | 900               | 108                    | 726   | 2946                                       | 1869   | 1077  | 2460                                      | 834    | 1626  |
| Chieti . . . . .                | 2760               | 793                                | 918               | 99                     | 950   | 2603                                       | 1711   | 892   | 2917                                      | 1049   | 1868  |
| Teramo . . . . .                | 2070               | 557                                | 700               | 73                     | 740   | 1887                                       | 1257   | 630   | 2253                                      | 813    | 1140  |
| Avellino . . . . .              | 2926               | 874                                | 935               | 98                     | 1019  | 2781                                       | 1809   | 972   | 3071                                      | 1117   | 1954  |
| Benevento . . . . .             | 1757               | 485                                | 599               | 53                     | 620   | 1622                                       | 1084   | 538   | 1892                                      | 673    | 1219  |
| Caserta . . . . .               | 6058               | 2154                               | 1791              | 262                    | 1851  | 6361                                       | 3945   | 2416  | 5755                                      | 2113   | 3642  |
| Napoli . . . . .                | 9693               | 4888                               | 1812              | 662                    | 2331  | 12250                                      | 6700   | 5550  | 7136                                      | 2993   | 4143  |
| Salerno . . . . .               | 3996               | 1490                               | 1074              | 229                    | 1203  | 4283                                       | 2564   | 1719  | 3709                                      | 1432   | 2277  |
| Bari delle Puglie . . . . .     | 7260               | 2294                               | 1298              | 500                    | 3168  | 6386                                       | 3592   | 2794  | 8134                                      | 3668   | 4466  |
| Foggia . . . . .                | 3429               | 1188                               | 846               | 207                    | 1188  | 3429                                       | 2034   | 1395  | 3429                                      | 1395   | 2034  |
| Lecce . . . . .                 | 6252               | 1855                               | 1745              | 330                    | 2322  | 5785                                       | 3600   | 2185  | 6719                                      | 2652   | 4067  |
| Potenza . . . . .               | 3788               | 1009                               | 785               | 191                    | 1803  | 2994                                       | 1794   | 1200  | 4582                                      | 1994   | 2588  |
| Catanzaro . . . . .             | 3442               | 882                                | 846               | 137                    | 1577  | 2747                                       | 1728   | 1019  | 4137                                      | 1714   | 2423  |
| Cosenza . . . . .               | 3336               | 858                                | 816               | 193                    | 1469  | 2725                                       | 1674   | 1051  | 3947                                      | 1662   | 2285  |
| Reggio di Calabria . . . . .    | 3498               | 781                                | 1016              | 91                     | 1610  | 2669                                       | 1797   | 872   | 4327                                      | 1701   | 2626  |
| Caltanissetta . . . . .         | 2795               | 764                                | 454               | 299                    | 1278  | 2281                                       | 1218   | 1063  | 3309                                      | 1577   | 1732  |
| Catania . . . . .               | 5691               | 1956                               | 923               | 508                    | 2304  | 5343                                       | 2879   | 2464  | 6039                                      | 2812   | 3227  |
| Girgenti . . . . .              | 3224               | 863                                | 665               | 249                    | 1447  | 2640                                       | 1528   | 1112  | 3808                                      | 1696   | 2112  |
| Messina . . . . .               | 4116               | 1403                               | 1009              | 287                    | 1417  | 4102                                       | 2412   | 1690  | 4130                                      | 1704   | 2426  |
| Palermo . . . . .               | 5817               | 2935                               | 870               | 588                    | 1424  | 7328                                       | 3805   | 3523  | 4306                                      | 2012   | 2294  |
| Siracusa . . . . .              | 3670               | 1015                               | 707               | 179                    | 1769  | 2916                                       | 1722   | 1194  | 4424                                      | 1948   | 2476  |
| Trapani . . . . .               | 2675               | 1012                               | 498               | 277                    | 886   | 2799                                       | 1510   | 1289  | 2547                                      | 1163   | 1384  |
| Cagliari . . . . .              | 3645               | 843                                | 1029              | 221                    | 1552  | 2986                                       | 1872   | 1064  | 4354                                      | 1773   | 2581  |
| Sassari . . . . .               | 2250               | 754                                | 588               | 195                    | 713   | 2291                                       | 1342   | 949   | 2209                                      | 908    | 1301  |

RIASSUNTO PER COMPARTIMENTI.

|                            |        |        |       |       |       |        |        |        |        |       |       |
|----------------------------|--------|--------|-------|-------|-------|--------|--------|--------|--------|-------|-------|
| Piemonte . . . . .         | 25002  | 23824  | 620   | 426   | 132   | 48694  | 24444  | 24250  | 1310   | 558   | 752   |
| Liguria . . . . .          | 7846   | 6878   | 485   | 312   | 171   | 14553  | 7363   | 7190   | 1139   | 483   | 656   |
| Lombardia . . . . .        | 35257  | 32230  | 1310  | 1137  | 550   | 66937  | 33570  | 33367  | 3577   | 1687  | 1890  |
| Veneto . . . . .           | 26041  | 19885  | 3503  | 1320  | 1333  | 44593  | 23388  | 21205  | 7489   | 2653  | 4336  |
| Emilia . . . . .           | 20498  | 13549  | 3167  | 1685  | 2097  | 31950  | 16716  | 15234  | 9046   | 3782  | 5264  |
| Toscana . . . . .          | 21129  | 12345  | 4629  | 1285  | 2920  | 30554  | 16974  | 13580  | 11704  | 4155  | 7549  |
| Marche . . . . .           | 8662   | 3710   | 2475  | 539   | 1938  | 10434  | 6185   | 4249   | 6890   | 2477  | 4413  |
| Umbria . . . . .           | 5544   | 2357   | 1501  | 341   | 1345  | 6556   | 3858   | 2698   | 4532   | 1686  | 2846  |
| Lazio . . . . .            | 10316  | 6334   | 2071  | 388   | 1523  | 15127  | 8405   | 6722   | 1505   | 1911  | 3594  |
| Abruzzi e Molise . . . . . | 10587  | 4031   | 3308  | 434   | 2814  | 11804  | 7339   | 4465   | 9370   | 3248  | 6122  |
| Campania . . . . .         | 4430   | 9891   | 6211  | 1304  | 7024  | 27297  | 16102  | 11195  | 21563  | 8328  | 13235 |
| Puglie . . . . .           | 16911  | 5337   | 3889  | 1037  | 6678  | 15600  | 9226   | 6374   | 18282  | 7715  | 10567 |
| Basilicata . . . . .       | 3788   | 1009   | 785   | 191   | 1803  | 2994   | 1794   | 1200   | 4582   | 1994  | 2588  |
| Calabria . . . . .         | 10276  | 2521   | 2678  | 421   | 4656  | 8141   | 5199   | 2942   | 12411  | 5077  | 7334  |
| Sicilia . . . . .          | 27986  | 9948   | 5126  | 2387  | 10525 | 27409  | 15074  | 12335  | 28563  | 12912 | 15651 |
| Sardegna . . . . .         | 5895   | 1597   | 1617  | 416   | 2265  | 5227   | 3214   | 2013   | 6563   | 2681  | 3882  |
| REGNO . . . . .            | 260198 | 155446 | 43405 | 13573 | 47774 | 367370 | 198851 | 169019 | 152526 | 61347 | 91179 |

Segue TAVOLA IV. — SPOSI E SPOSE CLASSIFICATI SECONDO CHE SOTTOSCRISSERO O NO L'ATTO DI MATRIMONIO.

B. — Nei 69 comuni capiluoghi di provincia.

Anno 1911.

Anno 1911.

| COMUNI<br>CAPILUOGHI<br>DI<br>PROVINCIA | SOTTOSCRISSERO<br>l'atto<br>di matrimonio |       |              | DICHIARARONO<br>di non<br>saper scrivere |       |              | COMUNI<br>CAPILUOGHI<br>DI<br>PROVINCIA                | SOTTOSCRISSERO<br>l'atto<br>di matrimonio |       |              | DICHIARARONO<br>di non<br>saper scrivere |       |              |
|---|---|-------|--------------|--|-------|--------------|--|---|-------|--------------|--|-------|--------------|
|   | Sposi                                     | Spose | in<br>totale | Sposi                                    | Spose | in<br>totale |  | Sposi                                     | Spose | in<br>totale | Sposi                                    | Spose | in<br>totale |
|   |   |       |              |  |       |              |  |   |       |              |  |       |              |
| Alessandria . . . . .                   | 550                                       | 550   | 1100         | ..                                       | ..    | ..           | Ancona . . . . .                                       | 431                                       | 399   | 830          | 47                                       | 79    | 126          |
| Cuneo . . . . .                         | 168                                       | 167   | 335          | 1  | 2     | 3            | Ascoli Piceno . . . . .                                | 153                                       | 103   | 256          | 72                                       | 122   | 194          |
| Novara . . . . .                        | 344                                       | 344   | 688          | 9  | 9     | 18           | Macerata . . . . .                                     | 149                                       | 119   | 268          | 41                                       | 71    | 112          |
| Torino . . . . .                        | 2860                                      | 2842  | 5702         | 20                                       | 38    | 58           | Pesaro . . . . .                                       | 156                                       | 150   | 306          | 45                                       | 51    | 96           |
| Genova . . . . .                        | 1705                                      | 1638  | 3393         | 48                                       | 65    | 113          | Perugia . . . . .                                      | 419                                       | 336   | 755          | 118                                      | 201   | 319          |
| Porto Maurizio . . . . .                | 44  | 45    | 89           | 1  | ..    | 1            | Roma . . . . .   | 3855                                      | 3740  | 7595         | 158                                      | 273   | 431          |
| Bergamo . . . . .                       | 349                                       | 345   | 694          | 4  | 8     | 12           | Aquila degli Abruzzi . . . . .                         | 114                                       | 101   | 215          | 12                                       | 25    | 37           |
| Brescia . . . . .                       | 503                                       | 503   | 1006         | 20                                       | 20    | 40           | Campobasso . . . . .                                   | 93  | 66    | 159          | 26                                       | 53    | 79           |
| Como . . . . .                          | 288                                       | 284   | 572          | 1  | 5     | 6            | Chieti . . . . .                                       | 128                                       | 73    | 201          | 34                                       | 89    | 123          |
| Cremona . . . . .                       | 227                                       | 230   | 457          | 13                                       | 10    | 23           | Teramo . . . . .                                       | 110                                       | 64    | 174          | 47                                       | 93    | 140          |
| Mantova . . . . .                       | 187                                       | 186   | 373          | 10                                       | 11    | 21           | Avellino . . . . .                                     | 151                                       | 119   | 270          | 26                                       | 58    | 84           |
| Milano . . . . .                        | 4577                                      | 4571  | 9148         | 38                                       | 44    | 82           | Benevento . . . . .                                    | 165                                       | 106   | 271          | 50                                       | 109   | 159          |
| Pavia . . . . .                         | 245                                       | 244   | 489          | 5  | 6     | 11           | Caserta . . . . .                                      | 197                                       | 155   | 352          | 56                                       | 98    | 154          |
| Sondrio . . . . .                       | 65  | 64    | 129          | ..                                       | 1     | 1            | Napoli . . . . .                                       | 3763                                      | 3188  | 6951         | 786                                      | 1361  | 2147         |
| Belluno . . . . .                       | 150                                       | 144   | 294          | 5  | 11    | 16           | Salerno . . . . .                                      | 242                                       | 186   | 428          | 77                                       | 133   | 210          |
| Padova . . . . .                        | 564                                       | 546   | 1110         | 38                                       | 56    | 94           | Bari delle Puglie . . . . .                            | 389                                       | 333   | 722          | 394                                      | 450   | 844          |
| Rovigo . . . . .                        | 86  | 75    | 161          | 4  | 15    | 19           | Foggia . . . . .                                       | 300                                       | 226   | 526          | 85                                       | 159   | 244          |
| Treviso . . . . .                       | 211                                       | 197   | 408          | 9  | 23    | 32           | Lecce . . . . .  | 179                                       | 144   | 323          | 53                                       | 88    | 141          |
| Udine . . . . .                         | 322                                       | 319   | 641          | 10                                       | 13    | 23           | Potenza . . . . .                                      | 55  | 45    | 100          | 38                                       | 48    | 86           |
| Venezia . . . . .                       | 980                                       | 915   | 1895         | 47                                       | 112   | 159          | Catanzaro . . . . .                                    | 148                                       | 118   | 266          | 71                                       | 101   | 172          |
| Verona . . . . .                        | 459                                       | 462   | 921          | 15                                       | 12    | 27           | Cosenza . . . . .                                      | 121                                       | 82    | 203          | 50                                       | 89    | 139          |
| Vicenza . . . . .                       | 347                                       | 337   | 684          | 12                                       | 22    | 34           | Reggio di Calabria . . . . .                           | 296                                       | 194   | 490          | 134                                      | 236   | 370          |
| Bologna . . . . .                       | 1314                                      | 1273  | 2587         | 20                                       | 61    | 81           | Caltanissetta . . . . .                                | 202                                       | 154   | 356          | 140                                      | 188   | 328          |
| Ferrara . . . . .                       | 540                                       | 482   | 1022         | 107                                      | 165   | 272          | Catania . . . . .                                      | 1019                                      | 891   | 1910         | 448                                      | 576   | 1024         |
| Forli . . . . .                         | 266                                       | 265   | 531          | 114                                      | 115   | 229          | Girgenti . . . . .                                     | 141                                       | 114   | 255          | 75                                       | 102   | 177          |
| Modena . . . . .                        | 460                                       | 419   | 879          | 49                                       | 90    | 139          | Messina . . . . .                                      | 843                                       | 663   | 1506         | 441                                      | 621   | 1062         |
| Parma . . . . .                         | 280                                       | 274   | 554          | 19                                       | 25    | 44           | Palermo . . . . .                                      | 1817                                      | 1710  | 3527         | 567                                      | 674   | 1241         |
| Piacenza . . . . .                      | 221                                       | 225   | 446          | 5  | 1     | 6            | Siracusa . . . . .                                     | 193                                       | 162   | 355          | 88                                       | 119   | 207          |
| Ravenna . . . . .                       | 366                                       | 321   | 687          | 176                                      | 221   | 397          | Trapani . . . . .                                      | 311                                       | 272   | 583          | 173                                      | 212   | 385          |
| Reggio nell'Emilia . . . . .            | 480                                       | 471   | 951          | 46                                       | 55    | 101          | Cagliari . . . . .                                     | 224                                       | 198   | 422          | 82                                       | 103   | 190          |
| Arezzo . . . . .                        | 274                                       | 195   | 469          | 83                                       | 162   | 245          | Sassari . . . . .                                      | 179                                       | 144   | 323          | 68                                       | 103   | 171          |
| Firenze . . . . .                       | 1716                                      | 1668  | 3384         | 50                                       | 98    | 148          | TOTALE dei 69 comuni capiluoghi di provincia . . . . . | 39693                                     | 36827 | 76520        | 5771                                     | 8637  | 14408        |
| Grosseto . . . . .                      | 88  | 70    | 158          | 27                                       | 45    | 72           |  |   |       |              |  |       |              |
| Livorno . . . . .                       | 662                                       | 635   | 1297         | 54                                       | 81    | 135          |  |   |       |              |  |       |              |
| Lucca . . . . .                         | 453                                       | 433   | 886          | 46                                       | 66    | 112          |  |   |       |              |  |       |              |
| Massa . . . . .                         | 186                                       | 126   | 312          | 85                                       | 145   | 230          |  |   |       |              |  |       |              |
| Pisa . . . . .                          | 374                                       | 334   | 708          | 50                                       | 90    | 140          |  |   |       |              |  |       |              |
| Siena . . . . .                         | 239                                       | 223   | 462          | 28                                       | 44    | 72           |  |   |       |              |  |       |              |

TAVOLA V. — SPOSI E SPOSE CLASSIFICATI SECONDO L'ETÀ E LO STATO CIVILE, PER COMPARTIMENTI E PEL REGNO.

Anno 1911.

A. — Sposi.

Anno 1911.

| COMPARTIMENTI    | ETÀ DEGLI SPOSI |        |        |        |        |        |        |        |        |        |        |        |        |        |        |        |        |        | TOTALE |        |        |        |          |        |            |        |             |        |
|------------------|-----------------|--------|--------|--------|--------|--------|--------|--------|--------|--------|--------|--------|--------|--------|--------|--------|--------|--------|--------|--------|--------|--------|----------|--------|------------|--------|-------------|--------|
|                  | 18 e 19         |        | 20-24  |        | 25-29  |        | 30-34  |        | 35-39  |        | 40-44  |        | 45-49  |        | 50-54  |        | 55-59  |        | 60-64  |        | 65-69  |        | 70 e più |        | Età ignota |        | degli sposi |        |
|                  | Celibi          | Vedovi | Celibi | Vedovi | Celibi | Vedovi | Celibi | Vedovi | Celibi | Vedovi | Celibi | Vedovi | Celibi | Vedovi | Celibi | Vedovi | Celibi | Vedovi | Celibi | Vedovi | Celibi | Vedovi | Celibi   | Vedovi | Celibi     | Vedovi | Celibi      | Vedovi |
| Piemonte         | 221             | 1      | 8401   | 27     | 8667   | 207    | 3926   | 376    | 1922   | 346    | 525    | 327    | 245    | 209    | 133    | 196    | 60     | 187    | 26     | 93     | 18     | 60     | 7        | 36     | 29         | 1      | 22992       | 2010   |
| Liguria          | 84              | ..     | 1980   | 8      | 2995   | 49     | 1267   | 110    | 488    | 127    | 242    | 98     | 82     | 46     | 40     | 40     | 17     | 40     | 13     | 33     | 3      | 20     | ..       | 10     | 3          | 2      | 7232        | 614    |
| Lombardia        | 154             | ..     | 19289  | 20     | 14465  | 385    | 3762   | 547    | 1216   | 509    | 460    | 371    | 222    | 258    | 73     | 173    | 44     | 111    | 19     | 74     | 6      | 46     | 3        | 19     | 27         | 3      | 32741       | 2516   |
| Veneto           | 230             | ..     | 8815   | 10     | 10693  | 136    | 2917   | 298    | 1012   | 341    | 418    | 281    | 170    | 208    | 83     | 111    | 30     | 116    | 11     | 66     | 10     | 39     | 4        | 15     | 24         | ..     | 24420       | 1621   |
| Emilia           | 340             | ..     | 6911   | 15     | 7692   | 136    | 2390   | 226    | 915    | 208    | 451    | 212    | 246    | 160    | 133    | 119    | 42     | 86     | 28     | 69     | 18     | 49     | 6        | 21     | 19         | 3      | 19192       | 1306   |
| Toscana          | 327             | ..     | 7347   | 19     | 7931   | 138    | 2355   | 254    | 851    | 251    | 410    | 239    | 211    | 187    | 93     | 143    | 38     | 95     | 29     | 81     | 12     | 54     | 2        | 36     | 22         | ..     | 19632       | 1497   |
| Marche           | 85              | 1      | 2722   | 9      | 3486   | 51     | 976    | 87     | 332    | 106    | 170    | 106    | 109    | 49     | 71     | 19     | 46     | 14     | 47     | 6      | 23     | 4      | 20       | 13     | 1          | 7985   | 677         |        |
| Umbria           | 47              | ..     | 1585   | 2      | 2143   | 33     | 742    | 54     | 289    | 73     | 154    | 68     | 92     | 46     | 43     | 47     | 23     | 26     | 10     | 25     | 8      | 14     | 3        | 10     | 7          | ..     | 5146        | 398    |
| Lazio            | 183             | ..     | 3045   | 11     | 3537   | 63     | 1415   | 93     | 640    | 102    | 388    | 105    | 202    | 81     | 113    | 82     | 62     | 55     | 28     | 45     | 13     | 24     | 3        | 14     | 8          | 1      | 9640        | 676    |
| Abruzzi e Molise | 751             | ..     | 3697   | 33     | 3118   | 121    | 969    | 183    | 290    | 192    | 136    | 175    | 84     | 166    | 40     | 144    | 22     | 135    | 15     | 127    | 5      | 101    | 2        | 52     | 11         | 1      | 9157        | 1430   |
| Campania         | 1069            | 1      | 8580   | 73     | 7137   | 257    | 2510   | 435    | 952    | 476    | 451    | 430    | 215    | 386    | 111    | 325    | 56     | 287    | 35     | 272    | 10     | 187    | 17       | 107    | 29         | 2      | 21132       | 3238   |
| Puglie           | 590             | ..     | 5452   | 28     | 5680   | 189    | 1764   | 303    | 601    | 337    | 357    | 324    | 158    | 282    | 78     | 252    | 37     | 154    | 18     | 176    | 12     | 110    | 13       | 76     | 23         | 2      | 14703       | 2288   |
| Basilicata       | 282             | ..     | 1551   | 18     | 2932   | 52     | 268    | 77     | 78     | 75     | 48     | 72     | 13     | 61     | 3      | 62     | 6      | 66     | 2      | 55     | 2      | 43     | 2        | 33     | 3          | ..     | 3174        | 614    |
| Calabria         | 855             | 1      | 3893   | 38     | 2396   | 82     | 935    | 160    | 366    | 203    | 186    | 168    | 104    | 154    | 72     | 148    | 48     | 138    | 25     | 98     | 21     | 56     | 28       | 46     | 36         | 5      | 8989        | 1287   |
| Sicilia          | 800             | 2      | 8501   | 59     | 9082   | 286    | 3340   | 487    | 1298   | 503    | 587    | 413    | 329    | 430    | 203    | 400    | 120    | 381    | 69     | 326    | 40     | 187    | 13       | 174    | 14         | 3      | 24385       | 3601   |
| Sardegna         | 50              | ..     | 1046   | 6      | 2020   | 48     | 1095   | 128    | 482    | 138    | 232    | 122    | 111    | 99     | 45     | 99     | 11     | 60     | 16     | 40     | 4      | 22     | 2        | 15     | 4          | ..     | 5118        | 777    |
| REGNO            | 6048            | 11     | 85315  | 376    | 92174  | 2233   | 29940  | 3613   | 11017  | 3987   | 5115   | 3506   | 2620   | 2918   | 1318   | 2405   | 637    | 1875   | 358    | 1627   | 188    | 1035   | 109      | 684    | 272        | 24     | 235698      | 24500  |



Segue TAVOLA V. — SPOSI E SPOSE CLASSIFICATI SECONDO L'ETÀ E LO STATO CIVILE, PER COMPARTIMENTI E PEL REGNO.

Anno 1911.

B. — Spose.

Anno 1911.

ETÀ DELLE SPOSE

| COMPARTIMENTI              | Sotto i 15 anni |        | 15-19  |        | 20-24  |        | 25-29  |        | 30-34  |        | 35-39  |        | 40-44  |        | 45-49  |        | 50-54  |        | 55-59  |        | 60-64  |        | 65-69  |        | 70 e più |        | Età ignota |        | TOTALE delle spose |        |
|----------------------------|-----------------|--------|--------|--------|--------|--------|--------|--------|--------|--------|--------|--------|--------|--------|--------|--------|--------|--------|--------|--------|--------|--------|--------|--------|----------|--------|------------|--------|--------------------|--------|
|                            | Nubili          | Vedove | Nubili | Vedove | Nubili | Vedove | Nubili | Vedove | Nubili | Vedove | Nubili | Vedove | Nubili | Vedove | Nubili | Vedove | Nubili | Vedove | Nubili | Vedove | Nubili | Vedove | Nubili | Vedove | Nubili   | Vedove | Nubili     | Vedove | Nubili             | Vedove |
|                            |                 |        |        |        |        |        |        |        |        |        |        |        |        |        |        |        |        |        |        |        |        |        |        |        |          |        |            |        |                    |        |
| Piemonte . . . . .         | 21              | 4758   | 21     | 12504  | 58     | 4315   | 148    | 1372   | 148    | 575    | 135    | 269    | 119    | 130    | 133    | 43     | 76     | 16     | 64     | 6      | 38     | 5      | 18     | 4      | 7        | 59     | 3          | 24058  | 944                |        |
| Liguria . . . . .          | ..              | 1280   | ..     | 3666   | 14     | 1612   | 56     | 550    | 60     | 206    | 52     | 106    | 40     | 51     | 41     | 27     | 24     | 12     | 11     | 4      | 13     | 2      | 1      | ..     | ..       | 16     | 2          | 7532   | 314                |        |
| Lombardia . . . . .        | ..              | 5081   | 1      | 20830  | 92     | 5493   | 234    | 1518   | 306    | 532    | 217    | 274    | 162    | 136    | 121    | 39     | 93     | 16     | 55     | 1      | 40     | 1      | 10     | ..     | 11       | 61     | 3          | 33912  | 1345               |        |
| Veneto . . . . .           | ..              | 3136   | ..     | 15195  | 30     | 4851   | 98     | 1292   | 130    | 479    | 103    | 229    | 31     | 108    | 79     | 37     | 49     | 13     | 33     | 3      | 14     | 3      | 5      | ..     | 2        | 60     | 1          | 25416  | 625                |        |
| Emilia . . . . .           | ..              | 3188   | ..     | 10593  | 19     | 3316   | 84     | 1169   | 98     | 482    | 31     | 271    | 70     | 159    | 72     | 61     | 64     | 25     | 52     | 11     | 29     | 1      | 20     | 1      | 4        | 25     | 3          | 19902  | 596                |        |
| Toscana . . . . .          | 1               | 3152   | ..     | 11106  | 28     | 4125   | 88     | 1084   | 128    | 420    | 109    | 219    | 90     | 142    | 84     | 63     | 86     | 21     | 59     | 8      | 37     | 5      | 18     | ..     | 8        | 44     | 4          | 20390  | 739                |        |
| Marche . . . . .           | ..              | 1160   | ..     | 4739   | 6      | 1717   | 44     | 411    | 41     | 165    | 42     | 85     | 24     | 63     | 39     | 26     | 20     | 14     | 19     | 8      | 12     | 4      | 7      | ..     | 2        | 13     | 1          | 8405   | 257                |        |
| Umbria . . . . .           | 2               | 772    | ..     | 2741   | 8      | 1192   | 25     | 307    | 27     | 128    | 39     | 95     | 23     | 48     | 24     | 29     | 17     | 23     | 10     | 6      | 9      | ..     | 7      | ..     | ..       | 12     | ..         | 5955   | 189                |        |
| Lazio . . . . .            | ..              | 1382   | ..     | 4620   | 23     | 2236   | 50     | 777    | 86     | 383    | 73     | 204    | 62     | 133    | 61     | 68     | 44     | 26     | 29     | 10     | 14     | 5      | 6      | ..     | 3        | 21     | ..         | 9865   | 451                |        |
| Abruzzi e Molise . . . . . | 4               | 2235   | 7      | 4918   | 28     | 1877   | 80     | 484    | 121    | 173    | 81     | 64     | 57     | 39     | 95     | 17     | 77     | 7      | 73     | 4      | 70     | 5      | 29     | 1      | 22       | 14     | 5          | 9342   | 745                |        |
| Campania . . . . .         | 6               | 4064   | 9      | 11237  | 95     | 4539   | 225    | 1398   | 295    | 532    | 287    | 251    | 229    | 140    | 230    | 50     | 180    | 27     | 144    | 18     | 113    | 7      | 86     | 6      | 44       | 78     | 10         | 22483  | 1947               |        |
| Puglie . . . . .           | 5               | 3632   | 1      | 7773   | 85     | 2628   | 187    | 732    | 219    | 302    | 210    | 79     | 168    | 59     | 154    | 45     | 148    | 33     | 139    | 8      | 108    | 11     | 64     | 8      | 21       | 25     | 2          | 15440  | 1501               |        |
| Basilicata . . . . .       | 3               | 1320   | 2      | 1555   | 21     | 361    | 23     | 112    | 50     | 29     | 37     | 20     | 28     | 13     | 25     | 9      | 52     | 6      | 47     | 1      | 23     | 4      | 18     | ..     | 6        | 11     | 2          | 3454   | 334                |        |
| Calabria . . . . .         | 8               | 3437   | 5      | 4030   | 35     | 1412   | 75     | 324    | 92     | 205    | 69     | 105    | 77     | 45     | 50     | 35     | 48     | 26     | 40     | 17     | 39     | 10     | 12     | 4      | 13       | 58     | 5          | 9716   | 560                |        |
| Sicilia . . . . .          | 40              | 3939   | 19     | 10073  | 100    | 4057   | 217    | 1385   | 242    | 647    | 241    | 320    | 218    | 205    | 221    | 114    | 231    | 75     | 213    | 58     | 157    | 15     | 100    | 10     | 40       | 55     | 4          | 25993  | 1963               |        |
| Sardegna . . . . .         | 2               | 921    | 2      | 2261   | 19     | 1311   | 42     | 527    | 94     | 192    | 71     | 124    | 73     | 55     | 60     | 21     | 45     | 9      | 26     | 5      | 11     | 4      | 6      | ..     | 3        | 10     | 1          | 5442   | 453                |        |
| REGNO . . . . .            | 73              | 48437  | 48     | 127841 | 656    | 45702  | 1676   | 13492  | 2437   | 5500   | 1347   | 1521   | 1516   | 1489   | 634    | 1244   | 349    | 1014   | 168    | 722    | 82     | 407    | 34     | 186    | 562      | 46     | 247205     | 12993  |                    |        |



Segue TAVOLA VI. — PARTI MULTIPLI PER PROVINCE, COMPARTIMENTI E PEL REGNO.  
Anno 1911.

Anno 1911.

| PROVINCE<br>E<br>COMPARTIMENTI | TOTALE<br>DEI PARTI MULTIPLI | PARTI DOPPI                 |          |           |     |                                   |         | PARTI TRIPLI     |                            |                             |          |           |                                    | TOTALE<br>DEI PARTI<br>DA PARTI MULTIPLI |         |        |     |
|--------------------------------|------------------------------|-----------------------------|----------|-----------|-----|-----------------------------------|---------|------------------|----------------------------|-----------------------------|----------|-----------|------------------------------------|--|---------|--------|-----|
|                                |                              | NUMERO DEI PARTI            |          |           |     | NUMERO DEI NATI<br>da parti doppi |         | NUMERO DEI PARTI |                            |                             |          |           | NUMERO DEI NATI<br>da parti tripli |  |         |        |     |
|                                |                              | 1 maschio<br>e<br>1 femmina | 2 maschi | 2 femmine |     | Maschi                            | Femmine | TOTALE           | 2 maschi<br>e<br>1 femmina | 2 femmine<br>e<br>1 maschio | 3 maschi | 3 femmine | Maschi                             |  | Femmine | TOTALE |     |
| Aquila degli Abruzzi . . . . . | 134                          | 57                          | 36       | 40        | 129 | 137                               | 266     | ..               | 1                          | ..                          | ..       | ..        | 1                                  | 2  | 3       | 269    |     |
| Campobasso . . . . .           | 131                          | 53                          | 33       | 45        | 119 | 143                               | 262     | ..               | ..                         | ..                          | ..       | ..        | ..                                 | ..                                       | ..      | 262    |     |
| Chieti . . . . .               | 112                          | 35                          | 43       | 34        | 121 | 103                               | 224     | ..               | ..                         | ..                          | ..       | ..        | ..                                 | ..                                       | ..      | 224    |     |
| Teramo . . . . .               | 108                          | 47                          | 34       | 25        | 115 | 97                                | 212     | ..               | ..                         | 1                           | 1        | 3         | 3                                  | 6  | 6       | 218    |     |
| Avellino . . . . .             | 128                          | 45                          | 47       | 36        | 139 | 117                               | 256     | ..               | ..                         | ..                          | ..       | ..        | ..                                 | ..                                       | ..      | 256    |     |
| Benevento . . . . .            | 82                           | 33                          | 25       | 24        | 83  | 81                                | 164     | ..               | ..                         | ..                          | ..       | ..        | ..                                 | ..                                       | ..      | 164    |     |
| Caserta . . . . .              | 248                          | 102                         | 84       | 55        | 270 | 212                               | 482     | 2                | 2                          | ..                          | 3        | 6         | 15                                 | 21                                       | 503     | 503    |     |
| Napoli . . . . .               | 384                          | 138                         | 134      | 111       | 406 | 360                               | 766     | 1                | ..                         | ..                          | ..       | 2         | 1                                  | 3  | 769     | 769    |     |
| Salerno . . . . .              | 190                          | 66                          | 65       | 56        | 196 | 178                               | 374     | 1                | ..                         | ..                          | 2        | 2         | 7                                  | 9  | 383     | 383    |     |
| Bari delle Puglie . . . . .    | 357                          | 144                         | 99       | 110       | 342 | 364                               | 706     | ..               | 3                          | 1                           | ..       | 6         | 6                                  | 12                                       | 718     | 718    |     |
| Foggia . . . . .               | 213                          | 74                          | 74       | 65        | 222 | 204                               | 426     | ..               | ..                         | ..                          | ..       | ..        | ..                                 | ..                                       | ..      | 426    | 426 |
| Lecce . . . . .                | 268                          | 103                         | 81       | 82        | 265 | 267                               | 532     | 1                | ..                         | ..                          | 1        | 2         | 4                                  | 6  | 538     | 538    |     |
| Potenza . . . . .              | 197                          | 70                          | 74       | 53        | 218 | 176                               | 394     | ..               | ..                         | ..                          | ..       | ..        | ..                                 | ..                                       | ..      | 394    | 394 |
| Catanzaro . . . . .            | 126                          | 44                          | 39       | 41        | 122 | 126                               | 248     | ..               | 1                          | ..                          | 1        | 1         | 5                                  | 6  | 254     | 254    |     |
| Cosenza . . . . .              | 175                          | 70                          | 61       | 44        | 192 | 158                               | 350     | ..               | ..                         | ..                          | ..       | ..        | ..                                 | ..                                       | ..      | 350    | 350 |
| Reggio di Calabria . . . . .   | 133                          | 47                          | 49       | 36        | 145 | 119                               | 264     | ..               | ..                         | ..                          | 1        | ..        | 3                                  | 3  | 267     | 267    |     |
| Caltanissetta . . . . .        | 129                          | 46                          | 32       | 50        | 110 | 146                               | 256     | ..               | ..                         | 1                           | ..       | 3         | ..                                 | 3  | 259     | 259    |     |
| Catania . . . . .              | 236                          | 78                          | 65       | 90        | 208 | 253                               | 466     | ..               | 2                          | ..                          | 1        | 2         | 7                                  | 9  | 475     | 475    |     |
| Girgenti . . . . .             | 152                          | 43                          | 51       | 56        | 145 | 155                               | 300     | 1                | 1                          | ..                          | ..       | 3         | 3                                  | 6  | 306     | 306    |     |
| Messina . . . . .              | 133                          | 44                          | 44       | 45        | 132 | 134                               | 266     | ..               | ..                         | ..                          | ..       | ..        | ..                                 | ..                                       | ..      | 266    | 266 |
| Palermo . . . . .              | 261                          | 81                          | 81       | 96        | 243 | 273                               | 516     | 1                | 1                          | ..                          | 1        | 3         | 6                                  | 9  | 525     | 525    |     |
| Siracusa . . . . .             | 178                          | 51                          | 63       | 62        | 177 | 175                               | 352     | ..               | ..                         | ..                          | 2        | ..        | 6                                  | 6  | 358     | 358    |     |
| Trapani . . . . .              | 133                          | 49                          | 40       | 41        | 129 | 131                               | 260     | 2                | 1                          | ..                          | ..       | 5         | 4                                  | 9  | 269     | 269    |     |
| Cagliari . . . . .             | 161                          | 56                          | 52       | 47        | 160 | 150                               | 310     | ..               | 1                          | 4                           | 1        | 13        | 5                                  | 18                                       | 328     | 328    |     |
| Sassari . . . . .              | 98                           | 27                          | 39       | 32        | 105 | 91                                | 196     | ..               | ..                         | ..                          | ..       | ..        | ..                                 | ..                                       | ..      | 196    | 196 |

RIASSUNTO PER COMPARTIMENTI.

|                            |       |      |      |      |       |       |       |    |    |    |    |     |     |     |       |       |
|----------------------------|-------|------|------|------|-------|-------|-------|----|----|----|----|-----|-----|-----|-------|-------|
| Piemonte . . . . .         | 830   | 308  | 265  | 248  | 838   | 304   | 1642  | 2  | .. | 3  | 4  | 13  | 14  | 27  | 1669  | 1669  |
| Liguria . . . . .          | 295   | 98   | 106  | 90   | 310   | 278   | 588   | .. | .. | 1  | .. | 3   | ..  | 3   | 591   | 591   |
| Lombardia . . . . .        | 1921  | 684  | 650  | 561  | 1984  | 1806  | 3790  | 5  | 8  | 9  | 4  | 45  | 33  | 78  | 3868  | 3868  |
| Veneto . . . . .           | 1891  | 702  | 636  | 515  | 1974  | 1732  | 3706  | 13 | 11 | 4  | 10 | 49  | 65  | 114 | 3820  | 3820  |
| Emilia . . . . .           | 1252  | 451  | 439  | 347  | 1329  | 1145  | 2474  | 4  | 5  | 5  | 1  | 28  | 17  | 45  | 2519  | 2519  |
| Toscana . . . . .          | 923   | 335  | 304  | 275  | 943   | 885   | 1828  | .. | 4  | 2  | 3  | 10  | 17  | 27  | 1855  | 1855  |
| Marche . . . . .           | 510   | 178  | 191  | 184  | 560   | 446   | 1006  | .. | 3  | 2  | 2  | 9   | 12  | 21  | 1027  | 1027  |
| Umbria . . . . .           | 253   | 95   | 83   | 75   | 261   | 245   | 506   | .. | .. | .. | .. | ..  | ..  | ..  | 506   | 506   |
| Lazio . . . . .            | 482   | 180  | 164  | 131  | 508   | 442   | 950   | 3  | 4  | .. | .. | 10  | 11  | 21  | 971   | 971   |
| Abruzzi e Molise . . . . . | 485   | 192  | 146  | 144  | 484   | 480   | 964   | .. | 1  | 1  | 1  | 4   | 5   | 9   | 973   | 973   |
| Campania . . . . .         | 1032  | 384  | 355  | 282  | 1094  | 948   | 2042  | 4  | 2  | .. | 5  | 10  | 23  | 33  | 2075  | 2075  |
| Puglie . . . . .           | 838   | 321  | 254  | 257  | 829   | 835   | 1664  | 1  | 3  | 1  | 1  | 8   | 10  | 18  | 1682  | 1682  |
| Basilicata . . . . .       | 197   | 70   | 74   | 53   | 218   | 176   | 394   | .. | .. | .. | .. | ..  | ..  | ..  | 394   | 394   |
| Calabria . . . . .         | 434   | 161  | 149  | 121  | 459   | 403   | 862   | .. | 1  | .. | 2  | 1   | 8   | 9   | 871   | 871   |
| Sicilia . . . . .          | 1222  | 392  | 376  | 440  | 1144  | 1272  | 2416  | 4  | 5  | 1  | 4  | 16  | 26  | 42  | 2458  | 2458  |
| Sardegna . . . . .         | 259   | 83   | 91   | 79   | 265   | 241   | 506   | .. | 1  | 4  | 1  | 13  | 5   | 18  | 524   | 524   |
| REGNO . . . . .            | 12824 | 4634 | 4283 | 3752 | 13200 | 12138 | 25338 | 36 | 48 | 33 | 38 | 219 | 246 | 465 | 25803 | 25803 |

TAVOLA VII. — MORTI CLASSIFICATE SECONDO IL SESSO E LO STATO CIVILE, PER COMPARTIMENTI E PEL REGNO. Anno 1911.

Anno 1911.

| COMPARTIMENTI              | STATO CIVILE DEI MORTI |                  |           |        |                        |         |                      |                  |           |        |                        |        |
|----------------------------|------------------------|------------------|-----------|--------|------------------------|---------|----------------------|------------------|-----------|--------|------------------------|--------|
|                            | MASCHI                 |                  |           |        |                        | FEMMINE |                      |                  |           |        |                        |        |
|                            | ceLIBI                 |                  | coniugati | vedovi | di stato civile ignoto | Totale  | nabili               |                  | coniugate | vedove | di stato civile ignoto | Totale |
|                            | di non oltre 15 anni   | di oltre 15 anni |           |        |                        |         | di non oltre 15 anni | di oltre 15 anni |           |        |                        |        |
| Piemonte . . . . .         | 10207                  | 5161             | 10749     | 5821   | 120                    | 32058   | 9308                 | 4976             | 7694      | 9245   | 137                    | 31250  |
| Liguria . . . . .          | 3615                   | 2080             | 3797      | 1708   | 106                    | 11256   | 3445                 | 1847             | 2794      | 3106   | 60                     | 11232  |
| Lombardia . . . . .        | 25485                  | 6653             | 14710     | 7643   | 127                    | 54628   | 22811                | 6503             | 11009     | 11718  | 143                    | 51984  |
| Veneto . . . . .           | 16143                  | 4303             | 9838      | 4844   | 174                    | 35202   | 14543                | 3942             | 7084      | 7971   | 189                    | 33729  |
| Emilia { Ex Ducati (a)     | 5608                   | 1622             | 3769      | 2134   | 54                     | 13187   | 4896                 | 1202             | 2894      | 2951   | 25                     | 11968  |
| { Romagne (b)              | 5877                   | 2053             | 4124      | 2232   | 59                     | 14945   | 5236                 | 1630             | 2816      | 3322   | 71                     | 13075  |
| Toscana . . . . .          | 9236                   | 3794             | 8016      | 5165   | 150                    | 26361   | 8664                 | 2334             | 6560      | 6866   | 74                     | 24898  |
| Marche . . . . .           | 4480                   | 1149             | 3296      | 1837   | 57                     | 10819   | 4167                 | 1169             | 2503      | 2976   | 26                     | 10841  |
| Umbria . . . . .           | 2653                   | 958              | 1966      | 1241   | 40                     | 6858    | 2423                 | 702              | 1564      | 1687   | 24                     | 6400   |
| Lazio . . . . .            | 5176                   | 2164             | 4065      | 1880   | 197                    | 13482   | 4934                 | 1515             | 2970      | 3102   | 56                     | 12577  |
| Abruzzi e Molise . . . . . | 6636                   | 1313             | 4977      | 2472   | 81                     | 15479   | 6402                 | 1297             | 4387      | 4108   | 81                     | 16275  |
| Campania . . . . .         | 18748                  | 5127             | 13659     | 5611   | 867                    | 44022   | 17346                | 4760             | 11199     | 10583  | 526                    | 44416  |
| Puglie . . . . .           | 14236                  | 2026             | 6600      | 2227   | (c) 248                | 25337   | 13437                | 2202             | 5160      | 5042   | 72                     | 25913  |
| Basilicata . . . . .       | 2986                   | 397              | 1493      | 604    | 20                     | 5500    | 2514                 | 496              | 1255      | 1541   | 39                     | 6085   |
| Calabria . . . . .         | 7109                   | 1344             | 4168      | 1721   | 135                    | 14477   | 7020                 | 1569             | 3135      | 3939   | 124                    | 15787  |
| Sicilia . . . . .          | 21874                  | 4019             | 11388     | 3806   | 663                    | 41760   | 21449                | 3973             | 8699      | 8634   | 638                    | 43393  |
| Sardegna . . . . .         | 4223                   | 1245             | 2558      | 1156   | 63                     | 9245    | 3656                 | 1041             | 2086      | 2133   | 46                     | 8962   |
| REGNO . . . . .            | 164302                 | 45253            | 109133    | 52102  | 3161                   | 374005  | 152553               | 41498            | 83709     | 88724  | 2321                   | 368305 |

(a) Provincie di Modena, Parma, Piacenza e Reggio nell'Emilia.  
 (b) Provincie di Bologna, Ferrara, Forlì e Ravenna.  
 (c) Compresi 155 arabi morti nelle isole di Tremiti, dei quali non si conoscono le generalità.



TAVOLA VIII. — MORTI CLASSIFICATI SECONDO L'ETÀ ED IL SESSO, PER COMPARTIMENTI E PEL REGNO.  
Anno 1911.

| ANNI DI ETÀ<br>dei morti  | PIEMONTE |         | LIGURIA |         | LOMBARDIA |         | VENETO |         | EMILIA           |         |                |         | TOSCANA |         | MARCHE |         | UMBRIA |         |
|---------------------------|----------|---------|---------|---------|-----------|---------|--------|---------|------------------|---------|----------------|---------|---------|---------|--------|---------|--------|---------|
|                           | Maschi   | Femmine | Maschi  | Femmine | Maschi    | Femmine | Maschi | Femmine | Ex Ducati<br>(a) |         | Romagne<br>(b) |         | Maschi  | Femmine | Maschi | Femmine | Maschi | Femmine |
|                           |          |         |         |         |           |         |        |         | Maschi           | Femmine | Maschi         | Femmine |         |         |        |         |        |         |
| Non superiore a 1 anno .  | 6266     | 5323    | 2006    | 1725    | 15658     | 13227   | 10300  | 9174    | 3912             | 3117    | 3823           | 3130    | 5160    | 4511    | 2631   | 2336    | 1598   | 1364    |
| Da oltre 1 anno a 2 anni. | 1625     | 1556    | 679     | 696     | 4821      | 4502    | 2647   | 2401    | 866              | 841     | 1050           | 1097    | 2090    | 2091    | 1034   | 1008    | 560    | 536     |
| » 2 anni a 3 »            | 573      | 623     | 253     | 288     | 1662      | 1620    | 998    | 854     | 271              | 298     | 283            | 315     | 660     | 691     | 336    | 322     | 161    | 188     |
| » 3 » 4 »                 | 396      | 384     | 174     | 179     | 880       | 890     | 505    | 453     | 118              | 131     | 159            | 150     | 317     | 303     | 124    | 134     | 67     | 66      |
| » 4 » 5 »                 | 275      | 257     | 106     | 114     | 613       | 564     | 325    | 208     | 69               | 86      | 86             | 109     | 177     | 222     | 75     | 81      | 55     | 51      |
| Da 0 » 5 »                | 9135     | 8143    | 3218    | 3002    | 23634     | 20803   | 14775  | 13090   | 5236             | 4473    | 5401           | 4801    | 8404    | 7818    | 4200   | 3881    | 2441   | 2205    |
| Da oltre 5 » 6 »          | 175      | 180     | 76      | 72      | 382       | 358     | 209    | 237     | 73               | 87      | 80             | 60      | 161     | 159     | 52     | 60      | 39     | 31      |
| » 6 » 7 »                 | 149      | 168     | 66      | 63      | 272       | 282     | 175    | 186     | 54               | 55      | 55             | 57      | 108     | 111     | 31     | 31      | 18     | 26      |
| » 7 » 8 »                 | 118      | 125     | 35      | 60      | 178       | 202     | 184    | 132     | 46               | 48      | 61             | 57      | 91      | 96      | 36     | 32      | 21     | 17      |
| » 8 » 9 »                 | 92       | 115     | 34      | 36      | 163       | 142     | 143    | 121     | 23               | 37      | 61             | 29      | 70      | 67      | 22     | 17      | 13     | 33      |
| » 9 » 10 »                | 102      | 95      | 37      | 47      | 136       | 151     | 123    | 121     | 35               | 23      | 41             | 30      | 62      | 71      | 29     | 14      | 17     | 12      |
| » 5 » 10 »                | 636      | 683     | 248     | 278     | 1131      | 1135    | 834    | 797     | 234              | 250     | 298            | 233     | 492     | 504     | 172    | 154     | 108    | 119     |
| » 10 » 11 »               | 103      | 87      | 33      | 45      | 165       | 158     | 131    | 142     | 29               | 20      | 31             | 33      | 66      | 56      | 23     | 25      | 27     | 19      |
| » 11 » 12 »               | 92       | 71      | 32      | 19      | 149       | 157     | 97     | 121     | 19               | 35      | 36             | 47      | 61      | 55      | 20     | 32      | 21     | 13      |
| » 12 » 13 »               | 74       | 74      | 26      | 29      | 122       | 159     | 106    | 114     | 30               | 45      | 32             | 35      | 73      | 80      | 23     | 23      | 14     | 23      |
| » 13 » 14 »               | 68       | 87      | 30      | 35      | 138       | 166     | 100    | 128     | 23               | 32      | 35             | 36      | 68      | 75      | 19     | 27      | 21     | 17      |
| » 14 » 15 »               | 99       | 163     | 28      | 37      | 156       | 233     | 100    | 151     | 37               | 41      | 44             | 51      | 72      | 76      | 23     | 25      | 21     | 27      |
| » 10 » 15 »               | 436      | 482     | 149     | 165     | 730       | 873     | 534    | 656     | 138              | 173     | 178            | 202     | 340     | 342     | 108    | 132     | 104    | 99      |
| » 15 » 20 »               | 640      | 892     | 247     | 308     | 1050      | 1473    | 682    | 863     | 227              | 246     | 282            | 330     | 512     | 589     | 172    | 179     | 133    | 136     |
| » 20 » 25 »               | 943      | 1048    | 344     | 417     | 1359      | 1578    | 969    | 893     | 272              | 328     | 381            | 390     | 703     | 775     | 235    | 211     | 159    | 154     |
| » 25 » 30 »               | 808      | 969     | 380     | 368     | 1147      | 1455    | 701    | 901     | 234              | 331     | 286            | 340     | 551     | 774     | 178    | 228     | 142    | 168     |
| » 30 » 35 »               | 715      | 858     | 338     | 409     | 1042      | 1324    | 681    | 843     | 231              | 293     | 247            | 276     | 519     | 645     | 135    | 194     | 101    | 139     |
| » 35 » 40 »               | 722      | 915     | 392     | 409     | 994       | 1193    | 680    | 831     | 203              | 279     | 260            | 295     | 499     | 607     | 161    | 201     | 100    | 141     |
| » 40 » 45 »               | 821      | 824     | 392     | 362     | 1137      | 1128    | 744    | 733     | 274              | 232     | 256            | 277     | 617     | 623     | 164    | 198     | 105    | 136     |
| » 45 » 50 »               | 942      | 857     | 433     | 363     | 1376      | 1208    | 825    | 707     | 310              | 289     | 373            | 324     | 774     | 657     | 224    | 212     | 156    | 149     |
| » 50 » 55 »               | 1202     | 1086    | 489     | 400     | 1675      | 1498    | 934    | 789     | 418              | 350     | 462            | 383     | 847     | 759     | 278    | 272     | 205    | 157     |
| » 55 » 60 »               | 1497     | 1341    | 513     | 439     | 2210      | 1902    | 1122   | 930     | 512              | 450     | 556            | 466     | 1070    | 896     | 372    | 363     | 275    | 206     |
| » 60 » 65 »               | 1963     | 1921    | 691     | 621     | 3067      | 2780    | 1651   | 1481    | 719              | 652     | 861            | 678     | 1515    | 1443    | 580    | 611     | 343    | 324     |
| » 65 » 70 »               | 2661     | 2499    | 776     | 667     | 3867      | 3638    | 2136   | 2097    | 914              | 834     | 1063           | 937     | 1989    | 1682    | 748    | 852     | 449    | 444     |
| » 70 » 75 »               | 3058     | 3079    | 797     | 909     | 4179      | 4060    | 2707   | 2752    | 1183             | 956     | 1223           | 1105    | 2349    | 2182    | 951    | 996     | 543    | 578     |
| » 75 » 80 »               | 2830     | 2617    | 787     | 912     | 3308      | 3117    | 2385   | 2379    | 1084             | 883     | 1204           | 925     | 2297    | 2139    | 1058   | 1084    | 645    | 588     |
| » 80 » 85 »               | 2039     | 1947    | 627     | 704     | 1910      | 1869    | 1740   | 1823    | 692              | 593     | 679            | 719     | 1902    | 1546    | 689    | 718     | 527    | 426     |
| » 85 » 90 »               | 827      | 799     | 294     | 336     | 643       | 690     | 862    | 867     | 239              | 273     | 269            | 292     | 771     | 672     | 318    | 281     | 265    | 166     |
| » 90 » 95 »               | 146      | 203     | 77      | 132     | 122       | 155     | 176    | 214     | 48               | 64      | 49             | 61      | 172     | 187     | 50     | 52      | 48     | 54      |
| » 95 » 100 »              | 9        | 31      | 11      | 21      | 8         | 16      | 13     | 26      | 5                | 4       | 7              | 10      | 10      | 18      | 3      | 5       | 4      | 5       |
| Al di sopra di 100 »      | ..       | ..      | ..      | 2       | ..        | 1       | 1      | ..      | ..               | ..      | 2              | ..      | 1       | 2       | 1      | ..      | 1      | ..      |
| Età ignota . . . . .      | 28       | 56      | 53      | 28      | 39        | 88      | 50     | 57      | 14               | 15      | 8              | 31      | 27      | 38      | 22     | 17      | 4      | 6       |
| TOTALE . . . . .          | 32058    | 31250   | 11256   | 11252   | 54628     | 51984   | 35202  | 33729   | 13187            | 11968   | 14345          | 13075   | 26361   | 24898   | 10819  | 10841   | 6858   | 6400    |

(a) Provincie di Modena, Parma, Piacenza e Reggio nell'Emilia.  
(b) Provincie di Bologna, Ferrara, Forlì e Ravenna.

Segue TAVOLA VIII. — MORTI CLASSIFICATI SECONDO L'ETÀ ED IL SESSO, PER COMPARTIMENTI E PEL REGNO.  
Anno 1911.

| ANNI DI ETÀ<br>dei morti  | LAZIO        |              | ABRUZZI<br>e<br>MOLISE |              | CAM-<br>PANIA |              | PUGLIE       |              | BASILI-<br>CATA |             | CALABRIE     |              | SICILIA      |              | SARDE-<br>GNA |             | REGNO         |               | TOTALE        |
|---------------------------|--------------|--------------|------------------------|--------------|---------------|--------------|--------------|--------------|-----------------|-------------|--------------|--------------|--------------|--------------|---------------|-------------|---------------|---------------|---------------|
|                           | Maschi       | Femmine      | Maschi                 | Femmine      | Maschi        | Femmine      | Maschi       | Femmine      | Maschi          | Femmine     | Maschi       | Femmine      | Maschi       | Femmine      | Maschi        | Femmine     | Maschi        | Femmine       |               |
| Non superiore a 1 anno .  | 2775         | 2331         | 3451                   | 3184         | 8932          | 7754         | 6839         | 6082         | 1511            | 1389        | 3650         | 3342         | 10902        | 10427        | 1984          | 1574        | 91378         | 79990         | 171368        |
| Da oltre 1 anno a 2 anni. | 1157         | 1223         | 1457                   | 1390         | 3883          | 3752         | 3561         | 3466         | 667             | 634         | 1255         | 1426         | 4774         | 4874         | 895           | 725         | 33024         | 32218         | 65242         |
| » 2 anni a 3 »            | 416          | 463          | 556                    | 592          | 1723          | 1751         | 1553         | 1517         | 303             | 278         | 725          | 764          | 2115         | 2010         | 435           | 371         | 13028         | 12951         | 25979         |
| » 3 » 4 »                 | 191          | 216          | 256                    | 294          | 1081          | 1040         | 743          | 736          | 153             | 152         | 401          | 384          | 1113         | 1097         | 248           | 225         | 6926          | 6834          | 13760         |
| » 4 » 5 »                 | 128          | 155          | 180                    | 204          | 740           | 688          | 432          | 463          | 91              | 99          | 245          | 269          | 787          | 748          | 165           | 158         | 4549          | 4476          | 9025          |
| Da 0 » 5 »                | 4667         | 4388         | 5900                   | 5670         | 16364         | 14985        | 13131        | 12264        | 2725            | 2552        | 6256         | 6185         | 19691        | 19156        | 3727          | 3053        | 148905        | 136469        | 285374        |
| Da oltre 5 » 6 »          | 71           | 91           | 148                    | 130          | 465           | 470          | 272          | 278          | 53              | 55          | 202          | 167          | 476          | 501          | 94            | 93          | 3028          | 3029          | 6057          |
| » 6 » 7 »                 | 82           | 82           | 124                    | 111          | 414           | 423          | 184          | 189          | 43              | 42          | 147          | 161          | 414          | 387          | 83            | 85          | 2419          | 2459          | 4878          |
| » 7 » 8 »                 | 62           | 76           | 78                     | 100          | 298           | 289          | 137          | 121          | 35              | 37          | 103          | 109          | 300          | 278          | 59            | 68          | 1844          | 1847          | 3691          |
| » 8 » 9 »                 | 50           | 49           | 57                     | 74           | 215           | 215          | 95           | 113          | 20              | 31          | 76           | 78           | 198          | 189          | 44            | 66          | 1379          | 1412          | 2791          |
| » 9 » 10 »                | 49           | 56           | 60                     | 55           | 178           | 174          | 72           | 77           | 20              | 20          | 51           | 57           | 157          | 166          | 36            | 57          | 1205          | 1226          | 2431          |
| » 5 » 10 »                | 314          | 354          | 467                    | 470          | 1570          | 1571         | 760          | 778          | 171             | 185         | 579          | 572          | 1545         | 1521         | 316           | 339         | 9875          | 9973          | 19848         |
| » 10 » 11 »               | 43           | 29           | 62                     | 67           | 170           | 153          | 74           | 66           | 16              | 12          | 66           | 68           | 142          | 157          | 34            | 53          | 1215          | 1190          | 2405          |
| » 11 » 12 »               | 40           | 32           | 53                     | 56           | 185           | 173          | 85           | 86           | 23              | 13          | 57           | 46           | 135          | 115          | 33            | 51          | 1138          | 1122          | 2260          |
| » 12 » 13 »               | 37           | 37           | 65                     | 51           | 154           | 159          | 70           | 77           | 13              | 25          | 53           | 53           | 114          | 126          | 39            | 43          | 1045          | 1153          | 2198          |
| » 13 » 14 »               | 46           | 49           | 51                     | 45           | 143           | 129          | 47           | 75           | 14              | 12          | 46           | 47           | 116          | 151          | 36            | 54          | 1001          | 1165          | 2166          |
| » 14 » 15 »               | 29           | 45           | 38                     | 43           | 162           | 178          | 69           | 91           | 24              | 15          | 52           | 49           | 131          | 223          | 38            | 33          | 1123          | 1481          | 2604          |
| » 10 » 15 »               | 195          | 192          | 269                    | 262          | 814           | 792          | 345          | 395          | 90              | 77          | 274          | 263          | 638          | 772          | 180           | 234         | 5522          | 6111          | 11633         |
| » 15 » 20 »               | 347          | 305          | 286                    | 332          | 967           | 980          | 417          | 591          | 99              | 108         | 274          | 330          | 801          | 1042         | 193           | 306         | 7329          | 9010          | 16339         |
| » 20 » 25 »               | 442          | 355          | 277                    | 374          | 1161          | 1089         | 510          | 666          | 95              | 102         | 258          | 360          | 963          | 1211         | 226           | 324         | 9297          | 10275         | 19572         |
| » 25 » 30 »               | 331          | 360          | 225                    | 331          | 942           | 1029         | 442          | 561          | 64              | 130         | 211          | 304          | 820          | 1025         | 233           | 330         | 7695          | 9604          | 17299         |
| » 30 » 35 »               | 256          | 347          | 210                    | 348          | 856           | 1084         | 394          | 565          | 68              | 118         | 211          | 316          | 724          | 975          | 192           | 282         | 6920          | 9016          | 15936         |
| » 35 » 40 »               | 326          | 305          | 192                    | 308          | 922           | 1108         | 401          | 482          | 80              | 106         | 186          | 294          | 761          | 892          | 218           | 267         | 7097          | 8633          | 15730         |
| » 40 » 45 »               | 359          | 332          | 219                    | 303          | 1071          | 1147         | 470          | 485          | 78              | 79          | 253          | 320          | 926          | 873          | 286           | 226         | 8122          | 8283          | 16405         |
| » 45 » 50 »               | 485          | 340          | 278                    | 328          | 1130          | 1057         | 586          | 470          | 103             | 81          | 293          | 304          | 970          | 849          | 298           | 214         | 9556          | 8409          | 17965         |
| » 50 » 55 »               | 584          | 417          | 377                    | 416          | 1436          | 1368         | 687          | 599          | 115             | 134         | 429          | 437          | 1321         | 1218         | 349           | 286         | 11808         | 10569         | 22377         |
| » 55 » 60 »               | 681          | 499          | 530                    | 515          | 1599          | 1501         | 771          | 722          | 154             | 218         | 487          | 465          | 1562         | 1228         | 366           | 280         | 14277         | 12421         | 26698         |
| » 60 » 65 »               | 915          | 772          | 794                    | 871          | 2310          | 2391         | 984          | 966          | 240             | 281         | 693          | 792          | 1896         | 1882         | 434           | 452         | 19656         | 18918         | 38574         |
| » 65 » 70 »               | 946          | 860          | 919                    | 1161         | 2596          | 2651         | 1168         | 1265         | 272             | 332         | 756          | 815          | 2036         | 2076         | 473           | 456         | 23769         | 23266         | 47035         |
| » 70 » 75 »               | 982          | 962          | 1323                   | 1475         | 3189          | 3616         | 1378         | 1595         | 370             | 502         | 1018         | 1331         | 2434         | 2792         | 608           | 640         | 28292         | 29530         | 57822         |
| » 75 » 80 »               | 797          | 897          | 1431                   | 1493         | 2888          | 3170         | 1387         | 1515         | 337             | 465         | 894          | 1069         | 1834         | 2172         | 567           | 535         | 25683         | 25960         | 51643         |
| » 80 » 85 »               | 585          | 548          | 1071                   | 991          | 2452          | 2815         | 922          | 1181         | 268             | 404         | 776          | 1018         | 1684         | 2197         | 384           | 425         | 18947         | 19924         | 38871         |
| » 85 » 90 »               | 191          | 255          | 532                    | 470          | 1128          | 1326         | 455          | 588          | 127             | 158         | 414          | 390          | 786          | 1008         | 160           | 151         | 8281          | 8722          | 17003         |
| » 90 » 95 »               | 46           | 56           | 137                    | 115          | 359           | 476          | 114          | 181          | 39              | 40          | 165          | 145          | 239          | 326          | 68            | 84          | 2055          | 2545          | 4600          |
| » 95 » 100 »              | 5            | 8            | 12                     | 15           | 55            | 84           | 18           | 28           | 5               | 7           | 20           | 33           | 59           | 91           | 9             | 20          | 253           | 422           | 675           |
| Al di sopra di 100 »      | 1            | 1            | 3                      | 1            | 1             | 14           | 1            | ..           | ..              | ..          | 3            | 12           | 4            | 9            | 3             | 6           | 22            | 48            | 70            |
| Età ignota . . . . .      | 27           | 24           | 27                     | 26           | 212           | 162          | 46           | 16           | ..              | 6           | 27           | 32           | 56           | 73           | 5             | 22          | 645           | 697           | 1342          |
| <b>TOTALE . . .</b>       | <b>13482</b> | <b>12577</b> | <b>15479</b>           | <b>16275</b> | <b>44022</b>  | <b>44416</b> | <b>25337</b> | <b>25913</b> | <b>5500</b>     | <b>6085</b> | <b>14477</b> | <b>15787</b> | <b>41750</b> | <b>43393</b> | <b>9245</b>   | <b>8962</b> | <b>374006</b> | <b>368805</b> | <b>742811</b> |

TAVOLA IX. — MORTI NEL REGNO CLASSIFICATE SECONDO LO STATO CIVILE ED IL SESSO IN RAPPORTO ALL'ETÀ.

Anno 1911.

Anno 1911.

| ANNI DI ETÀ DEI MORTI               | CELIBI                 |         | CONIUGATI |         | VEDOVI |         | STATO CIVILE IGNOTO |         | COMPLESSO |         | TOTALE GENERALE |
|-------------------------------------|------------------------|---------|-----------|---------|--------|---------|---------------------|---------|-----------|---------|-----------------|
|                                     | Maschi                 | Femmine | Maschi    | Femmine | Maschi | Femmine | Maschi              | Femmine | Maschi    | Femmine |                 |
|                                     | Sotto 15 anni. . . . . | 164302  | 152558    | ..      | ..     | ..      | ..                  | ..      | ..        | 164302  |                 |
| Da oltre 15 anni a 18 anni. . . . . | 3927                   | 5179    | 5         | 61      | ..     | 2       | ..                  | ..      | 3927      | 5179    | 9146            |
| » 18 » 21 » . . . . .               | 5196                   | 5048    | 65        | 762     | ..     | 14      | ..                  | ..      | 5261      | 5062    | 10323           |
| » 21 » 25 » . . . . .               | 6598                   | 4484    | 759       | 3570    | ..     | 61      | ..                  | 10      | 5271      | 5651    | 11122           |
| » 25 » 30 » . . . . .               | 4556                   | 3201    | 2959      | 6120    | 22     | 167     | ..                  | 49      | 7423      | 8192    | 15615           |
| » 30 » 35 » . . . . .               | 2439                   | 1768    | 4170      | 6801    | 87     | 385     | ..                  | 93      | 7695      | 9604    | 17299           |
| » 35 » 40 » . . . . .               | 1783                   | 1373    | 4928      | 4718    | 155    | 485     | 156                 | 112     | 6920      | 9016    | 15936           |
| » 40 » 45 » . . . . .               | 1646                   | 1230    | 5897      | 6236    | 223    | 712     | 163                 | 107     | 7097      | 8633    | 15730           |
| » 45 » 50 » . . . . .               | 1714                   | 1279    | 7068      | 5948    | 600    | 1087    | 221                 | 105     | 8132      | 8283    | 16405           |
| » 50 » 55 » . . . . .               | 1889                   | 1530    | 8717      | 6897    | 1047   | 2006    | 174                 | 95      | 9556      | 8409    | 17965           |
| » 55 » 60 » . . . . .               | 2012                   | 1583    | 10853     | 7475    | 1736   | 3322    | 205                 | 186     | 11808     | 10569   | 22377           |
| » 60 » 65 » . . . . .               | 2556                   | 2290    | 13601     | 9268    | 3229   | 7197    | 176                 | 91      | 14277     | 12421   | 26698           |
| » 65 » 70 » . . . . .               | 2884                   | 2768    | 15005     | 8905    | 5674   | 11436   | 270                 | 163     | 19656     | 18918   | 38574           |
| » 70 » 75 » . . . . .               | 3161                   | 3353    | 15312     | 7759    | 9252   | 18191   | 267                 | 221     | 28292     | 29530   | 47822           |
| » 75 » 80 » . . . . .               | 2488                   | 2887    | 11261     | 4467    | 11678  | 18450   | 261                 | 156     | 25683     | 25960   | 51643           |
| » 80 » 85 » . . . . .               | 1611                   | 2224    | 6255      | 1964    | 10887  | 15610   | 194                 | 126     | 18947     | 19954   | 38901           |
| » 85 » 90 » . . . . .               | 679                    | 989     | 2064      | 556     | 5454   | 7175    | 84                  | 52      | 8381      | 8722    | 17103           |
| » 90 » 95 » . . . . .               | 178                    | 299     | 375       | 96      | 1477   | 2059    | 25                  | 91      | 2055      | 2545    | 4600            |
| » 95 » 100 » . . . . .              | 20                     | 44      | 40        | 19      | 185    | 353     | 8                   | 6       | 253       | 422     | 675             |
| Al di sopra di 100 anni. . . . .    | 1                      | 4       | 4         | 1       | 16     | 41      | 1                   | 2       | 22        | 48      | 70              |
| Età ignota . . . . .                | 30                     | 59      | 45        | 86      | 22     | 71      | 548                 | 481     | 645       | 697     | 1342            |
| TOTALE . . . . .                    | 208560                 | 194051  | 109183    | 83709   | 52102  | 88724   | 3161                | 2321    | 374006    | 368805  | 742811          |

TAVOLA X. — MORTI CLASSIFICATE SECONDO I NATALI LEGITIMI OD ILLEGITIMI E SECONDO IL SESSO NEI PRIMI CINQUE ANNI DI ETÀ  
PER COMPARTIMENTI E PEL REGNO.

Anno 1911.

Anno 1911.

| COMPARTIMENTI              | LEGITIMI         |       |                     |       |                     |       |                     |       |                     |      | ILLEGITIMI       |      |                     |      |                     |      |                     |     |                     |     | TOTALE                                     |     |             |        |        |        |      |
|----------------------------|------------------|-------|---------------------|-------|---------------------|-------|---------------------|-------|---------------------|------|------------------|------|---------------------|------|---------------------|------|---------------------|-----|---------------------|-----|--|-----|-------------|--------|--------|--------|------|
|                            | Non oltre 1 mese |       | Da oltre 1 a 2 anni |       | Da oltre 2 a 3 anni |       | Da oltre 3 a 4 anni |       | Da oltre 4 a 5 anni |      | Non oltre 1 mese |      | Da oltre 1 a 2 anni |      | Da oltre 2 a 3 anni |      | Da oltre 3 a 4 anni |     | Da oltre 4 a 5 anni |     | dei morti dalla nascita a non oltre 5 anni |     | in compenso |        |        |        |      |
|                            | M.               | F.    | M.                  | F.    | M.                  | F.    | M.                  | F.    | M.                  | F.   | M.               | F.   | M.                  | F.   | M.                  | F.   | M.                  | F.  | M.                  | F.  | M.   | F.  | M.          | F.     |        |        |      |
|                            |                  |       |                     |       |                     |       |                     |       |                     |      |                  |      |                     |      |                     |      |                     |     |                     |     |  |     |             |        |        |        |      |
| Piemonte . . . . .         | 2148             | 1650  | 3792                | 1576  | 1493                | 550   | 598                 | 387   | 375                 | 267  | 252              | 138  | 107                 | 188  | 170                 | 49   | 63                  | 23  | 25                  | 9   | 8  | 5   | 9135        | 8143   | 17278  |        |      |
| Liguria . . . . .          | 656              | 530   | 1204                | 1077  | 646                 | 689   | 288                 | 173   | 174                 | 102  | 114              | 86   | 64                  | 60   | 54                  | 33   | 27                  | 14  | 5                   | 1   | 5  | 4   | 3218        | 3002   | 6220   |        |      |
| Lombardia . . . . .        | 4582             | 3763  | 10381               | 8996  | 4674                | 4897  | 1578                | 866   | 879                 | 606  | 555              | 271  | 197                 | 424  | 271                 | 147  | 105                 | 42  | 14                  | 11  | 7  | 9   | 28684       | 20803  | 44437  |        |      |
| Veneto . . . . .           | 3754             | 3032  | 6620                | 5300  | 2496                | 2244  | 955                 | 484   | 432                 | 314  | 198              | 435  | 384                 | 501  | 458                 | 151  | 157                 | 43  | 55                  | 21  | 11   | 10  | 14775       | 13090  | 27865  |        |      |
| Emilia ( Ex Ducati (a) )   | 1673             | 1310  | 1903                | 1528  | 819                 | 801   | 267                 | 112   | 128                 | 68   | 84               | 149  | 130                 | 187  | 149                 | 47   | 40                  | 4   | 6                   | 3   | 1  | 2   | 5236        | 4473   | 9709   |        |      |
| Emilia ( Romagna (a) )     | 1418             | 1113  | 1802                | 1516  | 983                 | 958   | 286                 | 279   | 147                 | 131  | 75               | 102  | 285                 | 258  | 318                 | 243  | 117                 | 139 | 27                  | 36  | 12   | 19  | 7           | 5401   | 4801   | 10202  |      |
| Toscana . . . . .          | 1010             | 1705  | 2897                | 2494  | 1985                | 1970  | 625                 | 405   | 293                 | 173  | 213              | 161  | 146                 | 192  | 166                 | 105  | 121                 | 35  | 47                  | 12  | 10   | 4   | 9           | 8404   | 7818   | 16222  |      |
| Marche . . . . .           | 1024             | 919   | 1380                | 1188  | 991                 | 959   | 326                 | 308   | 116                 | 129  | 75               | 79   | 106                 | 105  | 112                 | 124  | 43                  | 49  | 10                  | 14  | 8  | 5   | 2           | 4200   | 3851   | 8081   |      |
| Umbria . . . . .           | 513              | 486   | 899                 | 715   | 527                 | 493   | 152                 | 178   | 62                  | 53   | 51               | 78   | 69                  | 108  | 94                  | 33   | 43                  | 9   | 10                  | 5   | 2  | 2   | 2441        | 2205   | 4646   |        |      |
| Lazio . . . . .            | 802              | 642   | 1482                | 1158  | 991                 | 1034  | 380                 | 395   | 178                 | 204  | 118              | 142  | 215                 | 224  | 276                 | 307  | 166                 | 189 | 36                  | 68  | 13   | 12  | 10          | 13     | 4667   | 4388   | 9055 |
| Abruzzi e Molise . . . . . | 1142             | 1019  | 2059                | 1969  | 1404                | 1358  | 538                 | 551   | 251                 | 288  | 178              | 201  | 109                 | 61   | 141                 | 135  | 53                  | 32  | 18                  | 17  | 5  | 6   | 2           | 5900   | 5670   | 11570  |      |
| Campania . . . . .         | 2400             | 1935  | 5985                | 5264  | 3823                | 3701  | 1696                | 1733  | 1059                | 1033 | 724              | 682  | 277                 | 252  | 270                 | 303  | 60                  | 51  | 32                  | 18  | 22   | 7   | 16          | 16364  | 14985  | 31349  |      |
| Puglie . . . . .           | 1829             | 1518  | 4648                | 4161  | 3505                | 3391  | 1527                | 1480  | 724                 | 492  | 455              | 133  | 128                 | 229  | 275                 | 58   | 75                  | 26  | 37                  | 18  | 12   | 10  | 8           | 13131  | 12264  | 25395  |      |
| Basilicata . . . . .       | 490              | 419   | 979                 | 953   | 657                 | 626   | 296                 | 275   | 150                 | 149  | 89               | 97   | 19                  | 9    | 23                  | 8    | 10                  | 8   | 7                   | 3   | 3  | 2   | 2           | 2725   | 2552   | 5277   |      |
| Calabria . . . . .         | 1029             | 911   | 2154                | 1859  | 1200                | 1349  | 699                 | 734   | 381                 | 375  | 293              | 188  | 214                 | 259  | 358                 | 55   | 77                  | 26  | 30                  | 20  | 9  | 12  | 7           | 6256   | 6185   | 12441  |      |
| Sicilia . . . . .          | 2480             | 2176  | 7797                | 7337  | 4655                | 4727  | 2077                | 1964  | 1078                | 764  | 727              | 277  | 349                 | 348  | 515                 | 119  | 147                 | 38  | 46                  | 29  | 19   | 23  | 21          | 19691  | 19156  | 38847  |      |
| Sardegna . . . . .         | 606              | 460   | 1263                | 1019  | 851                 | 686   | 421                 | 355   | 242                 | 217  | 165              | 154  | 82                  | 31   | 83                  | 64   | 44                  | 39  | 14                  | 16  | 6  | 8   | 4           | 3727   | 3053   | 6780   |      |
| REGNO . . . . .            | 28456            | 23588 | 56254               | 49980 | 31734               | 30856 | 12611               | 12476 | 6722                | 6675 | 4426             | 2949 | 2728                | 3719 | 3694                | 1290 | 1362                | 417 | 475                 | 204 | 159  | 123 | 108         | 148905 | 136489 | 285374 |      |

Morti legittimi nei primi cinque anni di età:  
Maschi 140293 — Femmine 127943.

Morti illegittimi nei primi cinque anni di età:  
Maschi 3702 — Femmine 8526.

(a) Veggansi le note (a) e (b) a pag. 63.

TAVOLA XI. — MASCHI MORTI NEL REGNO IN ETÀ DA 15 ANNI COMPIUTI IN SU.

CLASSIFICATI SECONDO LA PROFESSIONE E PER GRUPPI DI ETÀ.

Anno 1911.

Anno 1911.

| PROFESSIONI  | GRUPPI DI ETÀ                              |                             |                             |                             |                             |                             |                             |                             |  |               | TOTALE |
|--|--|-----------------------------|-----------------------------|-----------------------------|-----------------------------|-----------------------------|-----------------------------|-----------------------------|--|---------------|--------|
|  | Da oltre<br>15 anni<br>a 20                | Da oltre<br>20 anni<br>a 25 | Da oltre<br>25 anni<br>a 35 | Da oltre<br>35 anni<br>a 45 | Da oltre<br>45 anni<br>a 55 | Da oltre<br>55 anni<br>a 65 | Da oltre<br>65 anni<br>a 75 | Da oltre<br>75 anni<br>a 85 | Al<br>di sopra<br>di<br>85 anni<br>com-<br>piuti | Età<br>ignota |        |
|  | Agricoltori, boscaioli, carbonai . . . . . | 2494                        | 2951                        | 4957                        | 5081                        | 7508                        | 13509                       | 23310                       | 21504  | 4943          |        |
| Braccianti, manovali, cantonieri, selciatori . . . . .   | 545  | 630                         | 1020                        | 1098                        | 1562                        | 2491                        | 3865                        | 3229                        | 638  | 8             | 15086  |
| Pastori, mandriani . . . . .   | 97   | 71                          | 164                         | 163                         | 200                         | 265                         | 434                         | 353                         | 108  | 2             | 1857   |
| Minatori, marmisti, cavatori, solfatai, salinai . . . . .  | 68   | 93                          | 175                         | 192                         | 213                         | 223                         | 272                         | 150                         | 18   | ..            | 1404   |
| Fabbri, meccanici, elettricisti, arrotini, maniscalchi, calderai, stagnini . . . . .                     | 365  | 456                         | 544                         | 490                         | 542                         | 629                         | 833                         | 664                         | 117  | 3             | 4643   |
| Macchinisti e fuochisti . . . . .  | 5  | 36                          | 49                          | 56                          | 56                          | 58                          | 40                          | 13                          | 2  | ..            | 315    |
| Fornaciai, vasai, cementisti . . . . .   | 20   | 37                          | 54                          | 57                          | 71                          | 91                          | 110                         | 83                          | 11   | ..            | 534    |
| Vetrai e fabbricanti conterie . . . . .  | 11   | 9                           | 22                          | 28                          | 18                          | 17                          | 26                          | 10                          | 2  | ..            | 143    |
| Muratori, scalpellini, fumisti, piombisti, copritetti, pittori di stanze, imbianchini . . . . .          | 349  | 403                         | 657                         | 609                         | 818                         | 1087                        | 1463                        | 1039                        | 208  | 4             | 6637   |
| Falegnami, verniciatori, ebanisti, carrozzai, sediai, calafati, carpentieri, segatori di legna . . . . . | 296  | 340                         | 496                         | 491                         | 599                         | 850                         | 1209                        | 962                         | 220  | 1             | 5464   |
| Cestai, impagliatori . . . . .   | 7  | 14                          | 16                          | 15                          | 21                          | 25                          | 39                          | 27                          | 11   | ..            | 175    |
| Tappezzieri e materassai . . . . .   | 13   | 9                           | 21                          | 27                          | 30                          | 41                          | 47                          | 23                          | 6  | ..            | 217    |
| Cartai, cernitori di stracci . . . . .   | 7  | 9                           | 10                          | 13                          | 15                          | 45                          | 48                          | 42                          | 8  | ..            | 197    |
| Tipografi, legatori, litografi . . . . .   | 70   | 53                          | 80                          | 57                          | 59                          | 85                          | 85                          | 38                          | 4  | ..            | 531    |
| Filatori, tessitori, tintori, cardatori, cordai . . . . .  | 44   | 49                          | 100                         | 83                          | 114                         | 209                         | 341                         | 273                         | 74   | ..            | 1287   |
| Conciatori, salatori e verniciatori di pelli . . . . .   | 7  | 13                          | 23                          | 45                          | 44                          | 58                          | 69                          | 47                          | 15   | 1             | 322    |
| Calzolai, sellai, pellettieri, valigiaia . . . . .   | 283  | 326                         | 537                         | 510                         | 593                         | 882                         | 1133                        | 891                         | 195  | 6             | 5356   |
| Sarti . . . . .  | 130  | 175                         | 249                         | 174                         | 205                         | 304                         | 555                         | 480                         | 133  | 1             | 2406   |
| Cappellai, guantai, berrettai . . . . .  | 9  | 4                           | 24                          | 21                          | 32                          | 59                          | 64                          | 49                          | 12   | ..            | 274    |
| Barbieri . . . . .   | 72   | 75                          | 121                         | 93                          | 88                          | 168                         | 163                         | 142                         | 37   | ..            | 959    |
| Mugnai, pastai, fornai, panettieri . . . . .   | 94   | 122                         | 198                         | 195                         | 318                         | 470                         | 568                         | 397                         | 80   | 1             | 2443   |
| Orefici, orologiai, gioiellieri . . . . .  | 36   | 40                          | 45                          | 44                          | 63                          | 82                          | 83                          | 55                          | 5  | ..            | 453    |
| Caffettieri, pasticcierei, cioccolattieri, birrai . . . . .  | 17   | 30                          | 50                          | 41                          | 61                          | 118                         | 119                         | 80                          | 19   | ..            | 535    |
| Trattori, vinai, osti, liquoristi . . . . .  | 7  | 23                          | 89                          | 150                         | 203                         | 258                         | 259                         | 136                         | 21   | 2             | 1148   |
| Camerieri d'esercizi pubblici . . . . .  | 31   | 55                          | 87                          | 69                          | 74                          | 81                          | 87                          | 47                          | 7  | ..            | 538    |
| Lattai e casari . . . . .  | 9  | 17                          | 27                          | 27                          | 34                          | 48                          | 73                          | 35                          | 10   | ..            | 280    |
| Macellai, pizzicagnoli, trippaiuoli . . . . .  | 32   | 46                          | 102                         | 112                         | 179                         | 222                         | 262                         | 170                         | 39   | 1             | 1165   |
| Fabbricanti e operai non specificati . . . . .   | 294  | 324                         | 500                         | 414                         | 505                         | 669                         | 850                         | 546                         | 86   | 3             | 4191   |
| Marinari, pescatori, barcaiuoli, piloti, palombari, capitani marittimi . . . . .                         | 96   | 103                         | 162                         | 167                         | 260                         | 361                         | 560                         | 561                         | 180  | 2             | 2452   |
| Cocchieri, stallieri, carrettieri, mulattieri . . . . .  | 94   | 138                         | 331                         | 411                         | 526                         | 649                         | 795                         | 547                         | 96   | 1             | 3588   |
| Ferrovieri e tramvieri . . . . .   | 8  | 61                          | 192                         | 130                         | 177                         | 162                         | 77                          | 38                          | 8  | ..            | 853    |
| Fattorini postali e telegrafici . . . . .  | 30   | 37                          | 69                          | 63                          | 72                          | 103                         | 91                          | 26                          | 6  | 1             | 498    |

*Segue* TAVOLA XI. — MASCHI MORTI NEL REGNO IN ETÀ DA 15 ANNI COMPIUTI IN SU,  
CLASSIFICATI SECONDO LA PROFESSIONE E PER GRUPPI DI ETÀ.

Anno 1911.

Anno 1911.

| PROFESSIONI  | GRUPPI DI ETÀ               |                             |                             |                             |                             |                             |                             |                             |  |               | TOTALE        |
|--|-----------------------------|-----------------------------|-----------------------------|-----------------------------|-----------------------------|-----------------------------|-----------------------------|-----------------------------|--|---------------|---------------|
|  | Da oltre<br>15 anni<br>a 20 | Da oltre<br>20 anni<br>a 25 | Da oltre<br>25 anni<br>a 35 | Da oltre<br>35 anni<br>a 45 | Da oltre<br>45 anni<br>a 55 | Da oltre<br>55 anni<br>a 65 | Da oltre<br>65 anni<br>a 75 | Da oltre<br>75 anni<br>a 85 | Al<br>di sopra<br>di<br>85 anni<br>com-<br>piuti | Età<br>ignota |               |
| Droghieri e farmacisti . . . . .   | 5                           | 7                           | 39                          | 33                          | 58                          | 86                          | 119                         | 108                         | 26   | ..            | 481           |
| Negozianti, albergatori, sensali, spedi-<br>zionieri, agenti di cambio, chincaglieri,<br>tabaccai, impresari . . . . .           | 86                          | 177                         | 505                         | 647                         | 1073                        | 1521                        | 1736                        | 1121                        | 271  | 2             | 7139          |
| Commessi e ragionieri . . . . .  | 77                          | 104                         | 148                         | 135                         | 139                         | 170                         | 148                         | 69                          | 8  | 1             | 999           |
| Fruttivendoli, pescivendoli, friggitori, ven-<br>ditori ambulanti . . . . .  | 27                          | 46                          | 120                         | 165                         | 216                         | 316                         | 464                         | 315                         | 40   | ..            | 1709          |
| Domestici, uscieri, sagrestani, campanari,<br>cuochi e portieri . . . . .  | 38                          | 51                          | 130                         | 187                         | 338                         | 508                         | 733                         | 518                         | 106  | 4             | 2613          |
| Facchini, lavandai, spazzini, crivellatori,<br>attacchini, spaccalegna, lustrascarpe,<br>lampionai, cavacessi, accalappiacani. . | 31                          | 40                          | 162                         | 243                         | 392                         | 448                         | 526                         | 295                         | 40   | 1             | 2178          |
| Impiegati pubblici e privati, magistrati,<br>pensionati civili . . . . .   | 77                          | 196                         | 382                         | 430                         | 817                         | 1348                        | 2111                        | 1637                        | 386  | 2             | 7386          |
| Corpi armati (escluso l'esercito) . . . . .  | ..                          | 21                          | 99                          | 102                         | 120                         | 142                         | 142                         | 78                          | 14   | 2             | 720           |
| Militari e pensionati militari . . . . .   | 16                          | 792                         | 104                         | 132                         | 98                          | 79                          | 101                         | 79                          | 15   | 10            | 1426          |
| Maestri, professori . . . . .  | ..                          | 10                          | 36                          | 70                          | 101                         | 198                         | 157                         | 104                         | 18   | ..            | 694           |
| Sacerdoti, monaci, chierici . . . . .  | 6                           | 20                          | 108                         | 127                         | 155                         | 253                         | 573                         | 577                         | 232  | 1             | 2052          |
| Medici, veterinari, dentisti, flebotomi . .  | ..                          | 2                           | 44                          | 61                          | 74                          | 110                         | 131                         | 114                         | 33   | ..            | 569           |
| Infermieri . . . . .   | 1                           | 9                           | 26                          | 21                          | 30                          | 30                          | 23                          | 9                           | ..   | 1             | 150           |
| Avvocati, procuratori, notai, uscieri giudi-<br>ziari . . . . .  | ..                          | 2                           | 67                          | 66                          | 91                          | 189                         | 221                         | 167                         | 53   | ..            | 856           |
| Ingegneri, agrimensori, architetti . . . . .   | ..                          | 15                          | 30                          | 28                          | 45                          | 97                          | 122                         | 85                          | 26   | ..            | 448           |
| Proprietari, benestanti, capitalisti . . . . .   | 84                          | 143                         | 380                         | 500                         | 974                         | 2036                        | 3488                        | 3591                        | 1156   | 4             | 12356         |
| Studenti . . . . .   | 546                         | 254                         | 72                          | ..                          | ..                          | ..                          | ..                          | ..                          | ..   | ..            | 872           |
| Mendicanti e ricoverati . . . . .  | 27                          | 41                          | 68                          | 105                         | 137                         | 316                         | 815                         | 965                         | 248  | 8             | 2730          |
| Altre professioni o professioni ignote . . .   | 668                         | 618                         | 924                         | 1041                        | 1246                        | 1767                        | 2521                        | 2141                        | 620  | 525           | 12071         |
| <b>TOTALE . . .</b>  | <b>7329</b>                 | <b>9297</b>                 | <b>14615</b>                | <b>15219</b>                | <b>21364</b>                | <b>33933</b>                | <b>52061</b>                | <b>44630</b>                | <b>10611</b>                                     | <b>645</b>    | <b>209704</b> |