

MINISTERO DI AGRICOLTURA, INDUSTRIA E COMMERCIO.

DIREZIONE GENERALE DELLA STATISTICA.

---

# POPOLAZIONE.



# MOVIMENTO DELLO STATO CIVILE.

ANNO 1894.



ROMA

TIPOGRAFIA ELZEVIRIANA

*di Adelaide ved. Pateras*

1895

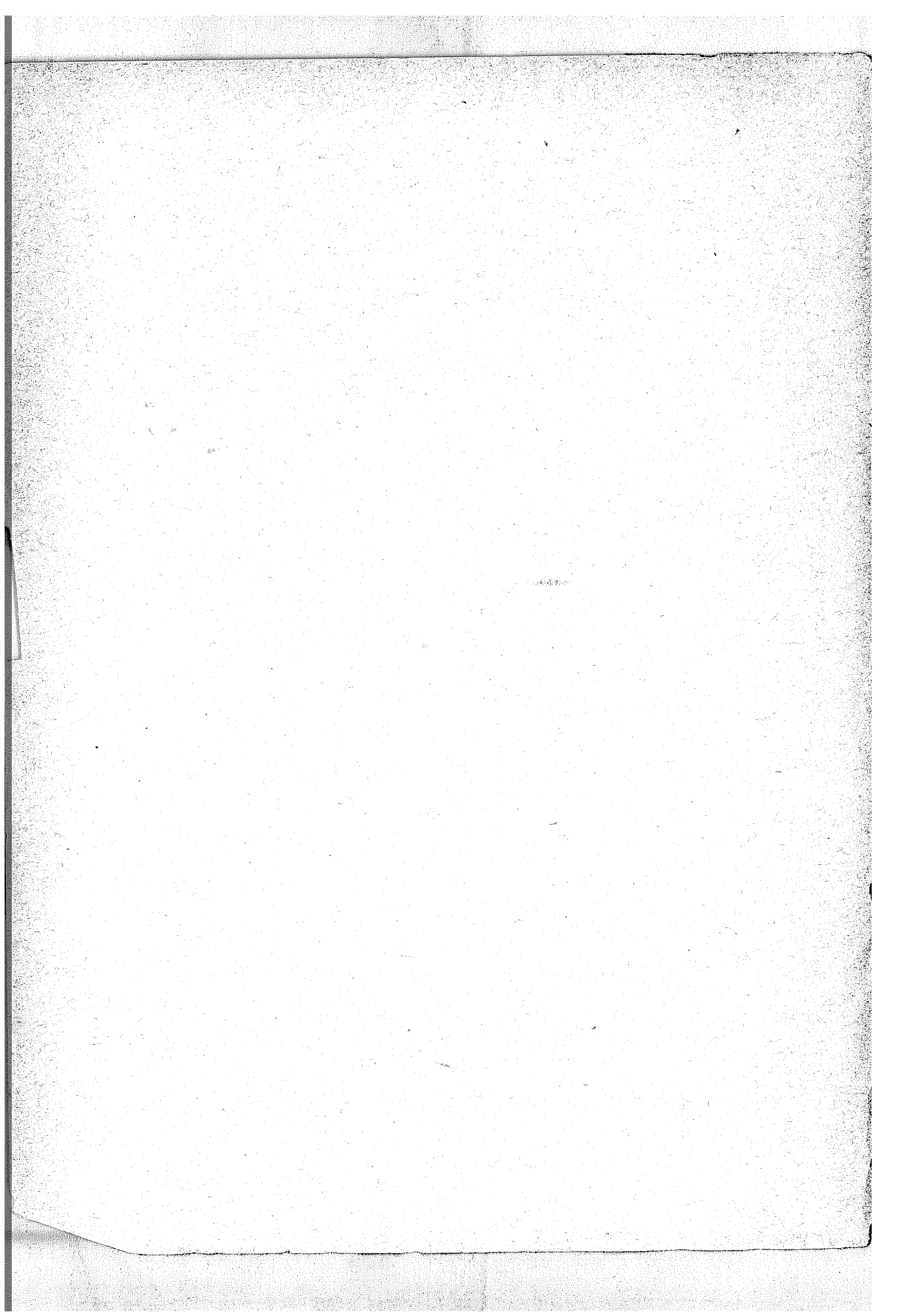

---

# INTRODUZIONE

## § I.

### AVVERTENZE PRELIMINARI.

Il *Movimento dello stato civile* si è cominciato a pubblicare coll'anno 1862. Il presente volume, che è il XXXIII della serie, dà le notizie per l'anno 1894.

Esso riguarda soltanto i matrimoni, le nascite e le morti; non può tener conto dell'immigrazione dall'estero, nè della emigrazione, e neppure dei cambiamenti di residenza o di dimora da uno ad altro comune del Regno.

Le notizie dei matrimoni e delle morti vengono date dagli uffici comunali di stato civile sopra schede individuali, e lo spoglio di queste si fa direttamente a cura dell'ufficio centrale. Per ciò che riguarda la statistica dei nati, gli uffici comunali inviano ogni mese all'ufficio centrale un prospetto riassuntivo delle cifre dei nati e dei nati morti, divisi per sesso e secondo che sono legittimi od illegittimi, come pure dei figli naturali legittimati e dei parti multipli.

Fino a tutto il 1892 si pubblicavano le cifre dei matrimoni, dei nati e dei morti per singoli comuni. Nel 1893 e nel 1894, per ragioni di economia, si è dovuto rinunciare a dare le cifre separatamente per comuni, tranne per i comuni capoluoghi di provincia, di circondario e di distretto. Per tutti gli altri comuni le cifre sono conglobate nei riassunti per provincie.

Tralasciamo pure di dare la classificazione dei morti per anni d'età. Dal 31 dicembre 1881 in poi, cioè dalla data dell'ultimo censimento, la distribuzione dei viventi per anni di età è variata senza dubbio, non solo per i fatti delle nascite e delle morti, ma anche per la emigrazione all'estero costituita in prevalenza di individui adulti, e non si hanno tutti gli elementi necessari per determinare la distribuzione attuale per età; cosicchè la classificazione dei soli morti per età, senza che questi possano essere ragguagliati a mille viventi coetanei, non basta per rifare la *tavola di mortalità* in guisa da rappresentare le condizioni biometriche attuali.

Per vari anni si è utilizzato il materiale fornito dal censimento del 1881 per costruire tavole di mortalità che avevano un valore di grande approssimazione. Per formare quelle tavole si erano riunite le cifre dei morti durante dodici anni, dal 1876 al 1887 inclusivo; dei quali 6 anteriori alla data del censimento e 6 posteriori. Le osservazioni di quei due periodi si facevano equilibrio fra loro e potevano paragonarsi

alla tavola dei viventi per età alla fine del 1881, nel supposto che la distribuzione della popolazione per età non si fosse alterata sensibilmente durante quello spazio di tempo. Ma non sembra opportuno di continuare in questo metodo, per cui si verrebbe a forzare soverchiamente l'ipotesi dei rapporti stazionari della popolazione per età; tanto più che, se si utilizzasse la classificazione dei morti per età fino a tutto l'anno 1894, bisognerebbe far entrare come elementi di calcolo anche le cifre dei morti nei sette anni anteriori al 1876, mentre per gli anni 1869, 1870 e 1871 ci mancano le notizie dei morti nella provincia di Roma.

Nella tavola I, a pagina v, si è calcolata la popolazione di ciascuna provincia al 31 dicembre 1894. Il calcolo fu eseguito per ciascun circondario o distretto, isolatamente, prendendo per base la popolazione di fatto censita al 31 dicembre 1881 e supponendo che da quell'anno in poi essa abbia continuato ad aumentare nelle medesime proporzioni in cui è cresciuta nell'intervallo fra i due ultimi censimenti del 1871 e del 1881. Per i circondari e distretti che avevano nel 1881 una popolazione minore di quella che vi era stata trovata col censimento precedente, si è mantenuta invariata la cifra del 1881, ignorandosi se in essi la popolazione abbia continuato a diminuire. Il totale della popolazione del Regno fu fatto colla addizione dei totali parziali dei circondari calcolati nel modo anzidetto. Questo totale riesce alquanto superiore a quello che sarebbe se venisse calcolato mediante il quoziente medio dell'aumento della popolazione fra il 1871 ed il 1881; il quale quoziente risulta dal movimento della popolazione di tutti i circondari, compresi quelli in cui avvenne una diminuzione nell'intervallo fra i due ultimi censimenti (1).

(1) Diamo qui, per maggiore chiarezza, i risultati diversi ai quali si arriva nel calcolo della popolazione al 31 dicembre 1894, adoperando i tre metodi.

Popolazione di fatto secondo il censimento al 31 dicembre 1881 . . . . .	28,459,628
Nati nel Regno dal 1° gennaio 1882 al 31 dicembre 1894 . . . . .	14,152,929
Morti id. id. id. id. . . . .	10,358,296
Eccedenza dei nati sui morti . . . . .	4,094,633
Popolazione calcolata al 31 dicembre 1894:	
a) Aggiungendo alla popolazione censita nel 1881 l'eccedenza dei nati sui morti dal 1° gennaio 1882 al 31 dicembre 1894 . . . . .	32,554,261
b) Supponendo che dal 1° gennaio 1882 al 31 dicembre 1894, l'aumento annuo della popolazione di ciascun circondario sia avvenuto nella stessa proporzione come fra il 1871 ed il 1881 e mantenendo la cifra di popolazione del 1881 per i circondari che avevano in quell'anno una popolazione minore di quella trovata nel 1871 . . . . .	30,913,663
c) Supponendo che dal 1° gennaio 1882 al 31 dicembre 1894 l'aumento medio annuale della popolazione dell'intero Regno sia stato di 6.19 ogni 1000 abitanti, quale è risultato nell'intervallo fra il censimento del 1871 e quello del 1881. . . . .	30,749,774



Calcolo della popolazione di ciascuna provincia al 31 dicembre 1894.

TAVOLA I.

PROVINCIE E COMPARTIMENTI	POPOLAZIONE presente secondo il censimento del 31 dicembre 1881 (1)	ECCEDEXZA dei nati sui morti dal 1° gennaio 1882 al 31 dicembre 1894	AUMENTO DELLA POPOLAZIONE dal 1° gennaio 1882 al 31 dicembre 1894 supponendo che sia avvenuto in ogni pro- vincia nella stessa proporzione in cui fu osservato fra il censimento del 1871 e quello del 1881.	POPOLAZIONE calcolata al 31 dicembre 1894 aggiungendo alle cifre della col. 2 quelle della col. 4
1	2	3	4	5
<b>Alessandria.</b>	729 710	112 380	59 827	789 537
<b>Cuneo</b>	635 400	68 525	23 701	659 101
<b>Novara</b>	675 926	90 876	73 031	748 957
<b>Torino</b>	1 029 214	86 392	80 676	1 109 890
<b>PIEMONTE.</b>	<b>3 070 250</b>	<b>358 173</b>	<b>237 235</b>	<b>3 307 485</b>
<b>Genova</b>	760 122	90 094	66 503	826 625
<b>Porto Maurizio</b>	132 251	8 060	11 758	144 009
<b>LIGURIA</b>	<b>892 373</b>	<b>98 154</b>	<b>78 261</b>	<b>970 634</b>
<b>Bergamo</b>	390 775	64 678	31 226	422 001
<b>Brescia</b>	471 568	51 118	21 118	492 686
<b>Como</b>	515 050	77 776	52 822	567 872
<b>Cremona</b>	302 138	35 188	4 444	306 582
<b>Mantova</b>	295 728	42 797	15 654	311 382
<b>Milano</b>	1 114 991	181 667	156 207	1 271 198
<b>Pavia</b>	469 831	70 990	32 391	502 222
<b>Sondrio</b>	120 534	11 319	13 084	133 618
<b>LOMBARDIA</b>	<b>3 680 615</b>	<b>535 533</b>	<b>326 946</b>	<b>4 007 561</b>
<b>Belluno</b>	174 140	31 939	2 313	176 453
<b>Padova</b>	397 762	68 560	47 529	445 291
<b>Rovigo</b>	217 700	38 339	24 315	242 015
<b>Treviso</b>	375 704	79 846	32 873	408 577
<b>Udine</b>	501 745	91 624	28 428	530 173
<b>Venezia</b>	356 708	47 492	26 642	383 350
<b>Verona</b>	394 065	58 331	37 385	431 450
<b>Vicenza</b>	396 349	73 045	47 496	443 845
<b>VENETO</b>	<b>2 814 173</b>	<b>489 176</b>	<b>246 981</b>	<b>3 061 154</b>
<b>Bologna</b>	464 879	55 883	25 032	489 911
<b>Ferrara</b>	230 807	35 566	22 078	252 885
<b>Forli</b>	251 110	38 691	23 742	274 852
<b>Modena</b>	279 254	40 205	9 699	288 953
<b>Parma</b>	267 306	30 338	5 594	272 900
<b>Piacenza</b>	226 717	25 196	2 744	229 461
<b>Ravenna</b>	218 359	22 652	6 050	224 409
<b>Reggio nell'Emilia</b>	244 959	35 618	5 740	250 699
<b>EMILIA</b>	<b>2 183 391</b>	<b>284 149</b>	<b>100 679</b>	<b>2 284 070</b>
<b>Arezzo</b>	238 744	32 719	5 431	244 175
<b>Firenze</b>	790 776	101 879	32 151	822 927
<b>Grosseto</b>	114 295	20 219	9 450	123 745
<b>Livorno</b>	121 612	7 509	3 889	125 501
<b>Lucca</b>	284 484	42 150	5 400	289 884
<b>Massa e Carrara</b>	169 469	29 994	11 928	181 397
<b>Pisa</b>	283 563	42 240	24 470	308 033
<b>Siena</b>	205 926	25 055	1 684	207 610
<b>TOSCANA</b>	<b>2 208 869</b>	<b>301 765</b>	<b>94 403</b>	<b>2 303 272</b>

(1) Nell'indicare la popolazione di ciascuna provincia secondo l'ultimo censimento, si è tenuto conto delle variazioni territoriali avvenute fra il 1881 e il 1894.

**Calcolo della popolazione di ciascuna provincia al 31 dicembre 1894.**

*Segue TAVOLA I.*

PROVINCIE E COMPARTIMENTI	POPOLAZIONE presente secondo il censimento del 31 dicembre 1881	ECCEDENZA del nati sui morti dal 1° gennaio 1882 al 31 dicembre 1894	AUMENTO DELLA POPOLAZIONE dal 1° gennaio 1882 al 31 dicembre 1894 supponendo che sia avvenuto in ogni provin- cia nella stessa proporzione in cui fu osservato fra il censimento del 1871 e quello del 1881.	POPOLAZIONE calcolata al 31 dicembre 1894 aggiungendo alle cifre della col. 2 quelle della col. 4
1	2	3	4	5
Ancona . . . . .	267 338	39 224	6 603	273 947
Ascoli Piceno . . . . .	209 185	34 085	8 292	217 474
Macerata . . . . .	239 713	34 870	3 595	243 308
Pesaro e Urbino . . . . .	223 043	29 856	13 571	236 611
<b>MARCHE . . . . .</b>	<b>939 279</b>	<b>138 035</b>	<b>32 061</b>	<b>971 340</b>
Perugia (UMBRIA) . . . . .	572 060	86 126	30 574	602 634
Roma (LAZIO) . . . . .	903 472	132 381	107 461	1 010 933
Aquila degli Abruzzi . . . . .	353 027	57 247	28 412	381 439
Campobasso . . . . .	365 434	43 794	15 551	380 985
Chieti . . . . .	343 948	50 129	6 314	350 262
Teramo . . . . .	254 806	43 191	12 067	266 873
<b>ABRUZZI e MOLISE</b>	<b>1 317 215</b>	<b>194 361</b>	<b>62 344</b>	<b>1 379 559</b>
Avellino . . . . .	392 619	61 750	23 191	415 810
Benevento . . . . .	238 425	34 357	8 757	247 182
Caserta . . . . .	714 131	108 355	26 980	741 111
Napoli . . . . .	1 001 245	102 417	134 446	1 135 691
Salerno . . . . .	550 157	74 646	21 727	571 884
<b>CAMPANIA . . . . .</b>	<b>2 896 577</b>	<b>381 725</b>	<b>215 101</b>	<b>3 111 678</b>
Bari delle Puglie . . . . .	679 499	121 735	110 597	790 096
Foggia . . . . .	356 267	37 889	48 383	404 650
Lecce . . . . .	553 298	91 087	87 056	640 354
<b>PUGLIE . . . . .</b>	<b>1 589 064</b>	<b>250 711</b>	<b>246 036</b>	<b>1 835 100</b>
Potenza (BASILICATA) . . . . .	524 504	52 059	20 517	545 021
Catanzaro . . . . .	433 975	51 669	30 791	464 766
Cosenza . . . . .	451 185	70 424	17 322	468 507
Reggio di Calabria . . . . .	372 723	57 749	26 525	399 248
<b>CALABRIE . . . . .</b>	<b>1 257 883</b>	<b>179 842</b>	<b>74 638</b>	<b>1 332 521</b>
Caltanissetta . . . . .	266 379	44 821	54 983	321 362
Catania . . . . .	563 457	90 763	100 813	664 270
Girgenti . . . . .	312 487	62 520	33 146	345 633
Messina . . . . .	460 924	81 789	57 506	518 430
Palermo . . . . .	699 151	117 828	120 608	819 759
Siracusa . . . . .	341 526	74 912	70 553	412 079
Trapani . . . . .	283 977	58 296	78 884	362 861
<b>SICILIA . . . . .</b>	<b>2 927 901</b>	<b>530 929</b>	<b>516 493</b>	<b>3 444 394</b>
Cagliari . . . . .	420 635	44 422	39 241	459 876
Sassari . . . . .	261 367	37 092	25 064	286 431
<b>SARDEGNA . . . . .</b>	<b>682 002</b>	<b>81 514</b>	<b>64 305</b>	<b>746 307</b>
<b>REGNO . . . . .</b>	<b>28 459 628</b>	<b>4 094 633</b>	<b>2 454 035</b>	<b>30 913 663</b>

### Risultati generali del movimento dello stato civile dal 1872 al 1894.

La tavola II riassume i dati del movimento dello stato civile pei ventitre anni dal 1872 al 1894.

TAVOLA II.

ANNI	POPOLAZIONE calcolata al 30 giugno	MATRIMONI		NATI		NATI-MORTI		MORTI		ECCE- DENZA dei nati sui morti
		Numero totale	per 1000 abitanti	Numero totale	per 1000 abitanti	Numero totale	per 1000 abitanti	Numero totale	per 1000 abitanti	
1872 . . . .	26 884 077	202 361	7.53	1 020 682	37.97	29 546	1.10	827 498	30.78	193 184
1873 . . . .	27 049 924	214 906	7.94	985 188	36.42	28 351	1.05	813 973	30.09	171 215
1874 . . . .	27 215 771	207 997	7.64	951 658	34.97	26 991	0.99	827 253	30.40	124 405
1875 . . . .	27 381 618	230 486	8.42	1 035 377	37.81	29 830	1.09	843 161	30.79	192 216
1876 . . . .	27 547 465	225 453	8.18	1 083 721	39.34	33 069	1.20	796 420	28.91	287 301
1877 . . . .	27 713 312	214 972	7.76	1 029 037	37.13	31 406	1.13	787 817	28.43	241 220
1878 . . . .	27 879 160	199 885	7.17	1 012 475	36.32	31 305	1.12	813 550	29.18	198 925
1879 . . . .	28 045 008	213 096	7.60	1 064 153	37.94	33 625	1.20	836 682	29.83	227 471
1880 . . . .	28 210 856	196 738	6.97	957 900	33.98	30 405	1.08	869 992	30.84	87 908
1881 . . . .	28 376 704	230 143	8.11	1 081 125	38.10	35 254	1.24	784 181	27.63	296 944
1882 . . . .	28 554 005	224 041	7.85	1 061 094	37.16	35 384	1.24	787 326	27.57	273 768
1883 . . . .	28 742 758	231 945	8.07	1 071 452	37.28	37 217	1.29	794 196	27.63	277 256
1884 . . . .	28 931 511	239 513	8.28	1 130 741	39.08	38 307	1.32	780 361	26.97	350 380
1885 . . . .	29 120 264	233 931	8.03	1 125 970	38.67	39 339	1.35	787 217	27.03	338 753
1886 . . . .	29 309 017	233 310	7.93	1 086 960	37.09	39 204	1.34	844 603	28.82	242 357
1887 . . . .	29 497 770	235 629	7.99	1 152 906	39.08	42 485	1.44	828 992	28.10	323 914
1888 . . . .	29 686 523	236 883	7.98	1 119 563	37.71	42 007	1.42	820 431	27.64	299 132
1889 . . . .	29 875 277	230 451	7.71	1 149 197	38.47	43 945	1.47	768 068	25.71	381 129
1890 . . . .	30 064 031	221 972	7.38	1 083 103	36.00	42 117	1.40	795 911	26.47	287 192
1891 . . . .	30 252 850	227 656	7.53	1 132 139	37.42	44 360	1.47	795 327	26.29	336 812
1892 . . . .	30 441 570	228 572	7.51	1 110 573	36.48	44 758	1.47	802 779	26.37	307 794
1893 . . . .	30 630 373	228 103	7.45	1 126 296	36.77	46 254	1.51	776 713	25.36	349 583
1894 . . . .	30 819 280	231 581	7.51	1 102 935	35.79	46 256	1.50	776 372	25.19	326 563

Per ognuno degli anni corsi fra il 1871 ed il 1881 si è aggiunta alla cifre dal censimento al 31 dicembre 1871 una decima parte (ossia l'aumento medio aritmetico) della differenza fra quel censimento e l'altro del 1881 (1).

(1) Nei volumi precedenti i quozienti di nuzialità, di natività e di mortalità per ciascun anno, invece di essere calcolati sulla cifra di popolazione media dell'anno, e più precisamente della popolazione al 30 giugno, furono calcolati in rapporto alla cifra di popolazione al 31 dicembre di ciascun anno.

Per queste differenze di metodo, le cifre della popolazione del Regno ed i quozienti di nuzialità, di natività e di mortalità, per ciascun anno dal 1872 al 1892, indicati in questo volume, differiscono alquanto da quelli calcolati per gli stessi anni e che erano stati pubblicati nei volumi precedenti del *Movimento dello stato civile*.

§ II.

MATRIMONI.

I matrimoni contratti nel 1894 furono 231,581, pari a 7.51 matrimoni per 1000 abitanti; questa proporzione è superiore a quella che era stata trovata nell'anno precedente. Diamo le cifre dei matrimoni contratti in ciascuno degli anni 1892, 1893 e 1894 per ogni compartimento.

TAVOLA III.

COMPARTIMENTI	ANNO 1892		ANNO 1893		ANNO 1894	
	Totale dei matrimoni	Matrimoni per 1000 abitanti	Totale dei matrimoni	Matrimoni per 1000 abitanti	Totale dei matrimoni	Matrimoni per 1000 abitanti
<b>Piemonte . . . . .</b>	22 379	6.86	22 387	6.83	23 199	7.03
<b>Liguria . . . . .</b>	6 318	6.61	6 706	6.97	6 523	6.73
<b>Lombardia. . . . .</b>	27 479	6.97	28 065	7.07	28 314	7.09
<b>Veneto . . . . .</b>	20 934	6.95	22 111	7.29	21 853	7.16
<b>Emilia . . . . .</b>	16 608	7.33	17 536	7.72	17 849	7.83
<b>Toscana. . . . .</b>	17 712	7.75	18 598	8.11	18 459	8.03
<b>Marche . . . . .</b>	7 744	8.02	8 255	8.53	8 263	8.52
<b>Umbria . . . . .</b>	5 065	8.49	5 058	8.44	5 039	8.38
<b>Lazio . . . . .</b>	7 809	7.89	7 253	7.26	7 095	7.05
<b>Abruzzi e Molise. .</b>	11 898	8.70	11 796	8.60	11 974	8.69
<b>Campania . . . . .</b>	23 230	7.57	23 156	7.50	24 064	7.75
<b>Puglie. . . . .</b>	13 482	7.54	13 165	7.29	14 373	7.87
<b>Basilicata . . . . .</b>	4 378	8.09	4 288	7.90	4 524	8.31
<b>Calabrie. . . . .</b>	12 541	9.51	11 196	8.46	11 684	8.79
<b>Sicilia . . . . .</b>	25 073	7.50	22 449	6.63	23 048	6.73
<b>Sardegna . . . . .</b>	5 922	8.07	6 084	8.23	5 320	7.15
<b>REGNO. . .</b>	228 572	7.51	228 103	7.45	231 581	7.51

**Matrimoni classificati secondo lo stato civile degli sposi.**

Nel seguente prospetto sono classificati i matrimoni conclusi nel 1894, secondo le combinazioni di stato civile degli sposi.

**Anno 1894.**

TAVOLA IV.

COMPARTIMENTI	NUMERO DEI MATRIMONI CONCHIUSSI								
	TOTALE	Tra Celibi e		Tra Vedovi e		PER 100 MATRIMONI			
		Nubili	Vedove	Nubili	Vedove	Tra Celibi e		Tra Vedovi e	
						Nubili	Vedove	Nubili	Vedove
Piemonte . . . . .	23 199	19 895	601	2 030	673	86	2	9	3
Liguria . . . . .	6 523	5 624	159	587	153	86	3	9	2
Lombardia . . . . .	28 314	24 537	683	2 228	866	87	2	8	3
Veneto . . . . .	21 853	19 669	322	1 393	469	90	2	6	2
Emilia . . . . .	17 849	15 823	321	1 202	503	89	2	6	3
Toscana . . . . .	18 459	16 132	433	1 425	469	87	2	8	3
Marche . . . . .	8 263	7 339	136	648	140	89	2	7	2
Umbria . . . . .	5 039	4 452	118	388	81	88	2	8	2
Lazio . . . . .	7 095	6 153	300	488	154	87	4	7	2
Abruzzi e Molise	11 974	9 986	357	963	668	83	3	8	6
Campania . . . . .	24 064	19 754	1 050	2 010	1 250	82	4	8	6
Puglie . . . . .	14 373	11 687	652	1 150	884	81	5	8	6
Basilicata . . . . .	4 524	3 627	148	423	326	80	4	9	7
Calabrie . . . . .	11 684	9 765	487	983	449	84	4	8	4
Sicilia . . . . .	23 048	19 247	999	1 945	857	84	4	8	4
Sardegna . . . . .	5 320	4 390	234	426	270	83	4	8	5
<b>REGNO. . . . .</b>	<b>231 581</b>	<b>198 080</b>	<b>7 000</b>	<b>18 289</b>	<b>8 212</b>	<b>86</b>	<b>3</b>	<b>8</b>	<b>3</b>

**Matrimoni classificati secondo i mesi dell'anno in cui furono conchiusi.**

Classifichiamo i matrimoni secondo le stagioni e i mesi in cui furono conchiusi, negli anni 1892, 1893 e 1894. Diamo, oltre alle cifre assolute, le proporzioni a dodicimila matrimoni, supponendo ciascun mese composto di trenta giorni, cioè diminuendo di una trentunesima parte la cifra dei matrimoni per ogni mese che abbia trentun giorni, e ingrandendo la cifra del febbraio in modo da farla corrispondere anch'essa a un mese di trenta giorni<sup>(1)</sup>. Con questo artificio di calcolo possiamo rappresentare la distribuzione proporzionale dei matrimoni.

TAVOLA V.

MESI	NUMERO DEI MATRIMONI CONCHIUSI					
	T O T A L E			P R O P O R Z I O N E M E N S I L E S U 12 000		
	1892	1893	1894	1892	1893	1894
<b>Marzo</b> . . . . .	15 546	14 009	15 137	800	719	767
<b>Aprile</b> . . . . .	18 115	23 711	24 866	964	1 257	1 302
<b>Maggio</b> . . . . .	17 362	15 824	16 428	894	812	833
<b>Giugno</b> . . . . .	15 359	14 137	15 187	817	750	796
<b>Luglio</b> . . . . .	13 343	12 860	13 261	687	660	672
<b>Agosto</b> . . . . .	13 734	13 065	13 446	707	671	682
<b>Settembre</b> . . . . .	17 198	16 385	18 061	915	869	946
<b>Ottobre</b> . . . . .	20 554	19 653	20 754	1 058	1 009	1 052
<b>Novembre</b> . . . . .	23 410	24 911	25 849	1 245	1 321	1 354
<b>Dicembre</b> . . . . .	21 611	21 408	22 440	1 112	1 099	1 137
<b>Gennaio</b> . . . . .	21 981	23 686	24 112	1 131	1 216	1 222
<b>Febbraio</b> . . . . .	30 359	28 454	22 040	1 670	1 617	1 237
<b>ANNO</b> . . . . .	<b>228 572</b>	<b>228 103</b>	<b>231 581</b>	<b>12 000</b>	<b>12 000</b>	<b>12 000</b>

(1) La diminuzione per raggugiare tutti i mesi a 30 giorni si è fatta soltanto sulle cifre proporzionali; le cifre assolute sono quali risultano dalle tavole dello Stato Civile.

### Istruzione elementare degli sposi.

La tavola seguente dà, per gli anni corsi dal 1890 al 1894, la classificazione degli sposi e delle spose secondo che poterono sottoscrivere o no l'atto di matrimonio.

TAVOLA VI.

ANNI	NUMERO DEGLI SPOSI					
	CHE SOTTOSCRISSERO L'ATTO DI MATRIMONIO			CHE NON SOTTOSCRISSERO L'ATTO DI MATRIMONIO		
	Totale	Maschi	Femmine	Totale	Maschi	Femmine

#### CIFRE ASSOLUTE.

1890	218 628	130 134	88 494	225 316	91 838	133 478
1891	227 026	134 048	92 978	228 286	93 608	134 678
1892	232 363	136 589	95 774	224 781	91 983	132 798
1893	238 593	139 210	99 383	217 613	88 893	128 720
1894	244 116	141 549	102 567	219 046	90 032	129 014

#### PROPORZIONI CENTESIMALI.

1890	49.25	58.63	39.87	50.75	41.37	60.13
1891	49.86	58.88	40.84	50.14	41.12	59.16
1892	50.83	59.76	41.90	49.17	40.24	58.10
1893	52.30	61.03	43.57	47.70	38.97	56.43
1894	52.71	61.12	44.29	47.27	38.89	55.71



Nella tavola VII sono disposte le provincie secondo l'ordine crescente del numero degli sposi analfabeti per 100 sposi nell'anno 1894 e sono indicate anche le proporzioni relative agli anni 1892 e 1893.

TAVOLA VII.

Numero d'ordine	PROVINCIE	ANALFABETI SU 100 SPOSI					Num. d'ordine	PROVINCIE	ANALFABETI SU 100 SPOSI				
		1894			1893	1892			1894			1893	1892
		Maschi	Femm.	Totale					Maschi	Femm.	Totale		
1	Torino . . . . .	4	7	5	6	7	37	Ferrara . . . . .	42	65	53	55	55
2	Sondrio . . . . .	5	8	6	8	8	38	Palermo . . . . .	45	64	54	56	57
3	Como . . . . .	7	11	9	11	11	39	Aquila degli Abruzzi	39	72	55	56	56
4	Novara . . . . .	8	11	9	9	11	40	Ravenna . . . . .	50	61	55	56	58
5	Alessandria . . . . .	8	14	11	13	13	41	Siena . . . . .	46	68	57	55	58
6	Bergamo . . . . .	14	15	14	14	16	42	Macerata . . . . .	45	76	60	62	62
7	Cuneo . . . . .	11	18	14	16	17	43	Arezzo . . . . .	47	75	61	61	60
8	Porto Maurizio . . . . .	8	23	15	19	17	44	Forlì . . . . .	53	70	61	60	59
9	Milano . . . . .	15	18	16	19	20	45	Perugia . . . . .	48	74	61	61	63
10	Belluno . . . . .	9	30	19	20	23	46	Sassari . . . . .	50	72	61	65	66
11	Pavia . . . . .	17	22	19	21	21	47	Pesaro e Urbino . . . . .	54	72	63	64	63
12	Brescia . . . . .	18	22	20	20	20	48	Ascoli Piceno . . . . .	52	79	65	69	68
13	Genova . . . . .	17	25	21	22	23	49	Salerno . . . . .	55	76	65	66	67
14	Livorno . . . . .	17	31	24	28	24	50	Trapani . . . . .	58	74	66	68	69
15	Cremona . . . . .	25	30	27	26	27	51	Caserta . . . . .	55	80	67	67	63
16	Vicenza . . . . .	17	38	27	29	26	52	Messina . . . . .	58	78	68	69	67
17	Verona . . . . .	22	38	30	32	32	53	Cagliari . . . . .	57	82	69	71	73
18	Mantova . . . . .	25	38	31	33	34	54	Lecce . . . . .	58	83	70	70	72
19	Udine . . . . .	15	49	32	32	34	55	Catania . . . . .	63	79	71	70	73
20	Treviso . . . . .	24	43	33	33	37	56	Benevento . . . . .	59	86	72	73	74
21	Lucca . . . . .	25	47	36	36	39	57	Campobasso . . . . .	58	86	72	71	71
22	Bologna . . . . .	32	45	38	40	42	58	Chieti . . . . .	60	85	72	72	74
23	Piacenza . . . . .	39	39	39	40	44	59	Foggia . . . . .	63	81	72	72	73
24	Padova . . . . .	33	49	41	44	51	60	Avellino . . . . .	62	84	73	76	74
25	Roma . . . . .	31	54	42	42	46	61	Caltanissetta . . . . .	66	80	73	74	76
26	Venezia . . . . .	35	50	42	46	45	62	Teramo . . . . .	63	85	74	73	72
27	Firenze . . . . .	32	54	43	43	43	63	Bari delle Puglie . . . . .	68	82	75	75	75
28	Reggio Emilia . . . . .	31	55	43	45	46	64	Siracusa . . . . .	67	83	75	72	75
29	Rovigo . . . . .	33	55	44	44	47	65	Girgenti . . . . .	70	84	77	77	79
30	Modena . . . . .	37	55	46	46	41	66	Potenza . . . . .	70	85	77	78	77
31	Parma . . . . .	40	53	46	47	48	67	Catanzaro . . . . .	67	89	78	78	80
32	Pisa . . . . .	30	63	46	50	48	68	Reggio Calabria . . . . .	68	89	78	77	81
33	Massa e Carrara . . . . .	33	64	48	47	48	69	Cosenza . . . . .	71	89	80	80	82
34	Grosseto . . . . .	38	60	49	47	48							
35	Napoli . . . . .	42	60	51	49	50							
36	Ancona . . . . .	40	66	53	55	58		REGNO . . . . .	39	56	47	48	49



Se invece di considerare i matrimoni contratti in tutti i comuni di ciascuna provincia, si considerano soltanto quelli contratti nel comune capoluogo, si trova che nelle grandi città l'istruzione elementare è più diffusa che nei minori comuni circostanti.

La tavola data a pagina 32 indica il numero degli atti di matrimonio sottoscritti da entrambi gli sposi o da uno solo di essi o da nessuno dei due, nell'anno 1894, per ciascuno dei 69 comuni capoluoghi di provincia.

Nella tavola VIII abbiamo riportato le notizie per i due anni 1893 e 1894 per le dodici città che contano più di 100,000 abitanti.

Prendendo in esame le cifre del 1894, troviamo che nel comune di Napoli vi erano 35 analfabeti ogni 100 sposi, e nell'intera provincia ve ne erano 51. La provincia di Roma dava 42 analfabeti su 100 sposi, e il comune capoluogo 18; la provincia di Milano 16 su 100, e il capoluogo 5; la provincia di Torino ne diede 5 su 100, e il capoluogo 3; la provincia di Palermo 54 su 100, e il capoluogo 34, e così di seguito.

**Istruzione elementare degli sposi nei comuni che hanno più di 100,000 abitanti.**

TAVOLA VIII.

COMUNI	CIFRE ASSOLUTE								CIFRE PROPORZIONALI degli analfabeti su 100 sposi					
	1893				1894				1893			1894		
	Totale degli sposi	Sposi analfabeti			Totale degli sposi	Sposi analfabeti			Maschi	Femmine	Totale	Maschi	Femmine	Totale
		Maschi	Femm.	Totale		Maschi	Femm.	Totale						
<b>Napoli</b> . . . . .	7 338	917	1 552	2 469	7 540	960	1 645	2 605	25	42	34	25	44	35
<b>Roma</b> . . . . .	4 944	200	561	761	4 976	275	607	882	8	23	15	11	24	18
<b>Milano</b> . . . . .	5 646	120	185	305	5 770	129	160	289	4	7	5	4	6	5
<b>Torino</b> . . . . .	4 012	49	128	177	3 956	35	72	107	2	6	4	2	4	3
<b>Palermo</b> . . . . .	3 352	476	749	1 225	3 504	451	740	1 191	28	45	37	26	42	34
<b>Genova</b> . . . . .	2 642	102	156	258	2 448	106	113	219	8	12	10	9	9	9
<b>Firenze</b> . . . . .	2 622	126	238	364	2 674	132	242	374	10	18	14	10	18	14
<b>Venezia</b> . . . . .	1 748	199	352	551	1 780	165	311	476	23	40	32	19	35	27
<b>Bologna</b> . . . . .	1 912	116	204	320	1 880	100	157	257	12	21	17	11	17	14
<b>Messina</b> . . . . .	2 000	423	654	1 077	2 086	451	673	1 124	42	65	54	43	65	54
<b>Catania</b> . . . . .	1 724	394	506	900	1 638	346	504	850	46	59	52	42	62	52
<b>Livorno</b> . . . . .	1 460	118	293	411	1 496	104	235	339	16	40	28	14	31	23

### Sposi classificati per età.

Le tavole analitiche pubblicate a pag. 33 e seguenti, danno per ciascuna provincia la classificazione degli sposi e delle spose per età, cioè secondo l'anno di nascita rispettivo.

Nella tavola IX dell'*Introduzione* furono calcolate le cifre proporzionali degli sposi e delle spose di ciascun gruppo d'età a 10,000 sposi e spose di qualunque età, per l'anno 1894.

Nel Regno, ogni 10,000 maschi che contrassero matrimonio nel 1894 erano così distribuiti per età: 12 al disotto dei 18 anni, 130 da 18 anni a meno di 20, 2416 da 20 anni a meno di 25, 3938 da 25 anni a meno di 30, 1620 da 30 anni a meno di 35, 732 da 35 anni a meno di 40, 415 da 40 anni a meno di 45, 276 da 45 anni a meno di 50, 183 da 50 anni a meno di 55, 117 da 55 anni a meno di 60, 80 da 60 anni a meno di 65, 48 da 65 anni a meno di 70 e 33 da 70 anni in su.

Gli sposi giovani sono relativamente più numerosi nei compartimenti degli Abruzzi, della Calabria, della Campania e della Basilicata, in confronto a quelli di Lombardia, Veneto, Marche, Umbria e Sardegna.

I compartimenti nei quali sono in maggiori proporzioni gli sposi di età inferiore a 20 anni, hanno anche molti sposi di età avanzata, cioè superiore a 60 anni.

Nel Regno ogni 10,000 donne che contrassero matrimonio nel 1894 così si distribuivano per età: 3 sotto i 15 anni, 1611 da 15 anni a meno di 20, 4497 da 20 anni a meno di 25, 2093 da 25 anni a meno di 30, 787 da 30 anni a meno di 35, 400 da 35 anni a meno di 40, 235 da 40 anni a meno di 45, 164 da 45 anni a meno di 50, 103 da 50 anni a meno di 55, 57 da 55 anni a meno di 60, 30 da 60 anni a meno di 65, 14 da 65 anni a meno di 70, e 6 da 70 anni in su.

Le spose di età molto giovane sono numerose particolarmente in Basilicata, Sicilia, Calabria e Puglie. I compartimenti dell'Italia meridionale e delle isole sono anche quelli che danno un maggior contingente di spose di età avanzata, cioè al di là dei 50 anni.

COMPARTIMENTI	ETÀ DEGLI SPOSI												
	Sotto i 18 anni	Da 18 anni a meno di 20	Da 20 anni a meno di 25	Da 25 anni a meno di 30	Da 30 anni a meno di 35	Da 35 anni a meno di 40	Da 40 anni a meno di 45	Da 45 anni a meno di 50	Da 50 anni a meno di 55	Da 55 anni a meno di 60	Da 60 anni a meno di 65	Da 65 anni a meno di 70	Da 70 anni in su
Piemonte . . . . .	10	89	2 630	3 911	1 575	746	403	233	162	99	73	42	27
Liguria . . . . .	25	120	2 067	4 003	1 796	824	423	306	157	148	51	48	32
Lombardia . . . . .	11	29	2 477	4 458	1 534	670	326	196	130	77	50	26	16
Veneto . . . . .	5	43	2 289	4 494	1 643	684	351	198	124	86	45	21	17
Emilia . . . . .	7	61	1 878	3 927	1 908	856	524	353	205	128	70	57	26
Toscana . . . . .	9	116	2 237	4 144	1 674	700	420	300	160	100	74	46	20
Marche . . . . .	11	40	1 534	4 172	2 044	856	453	347	221	125	100	54	43
Umbria . . . . .	18	60	1 421	3 596	2 198	1 056	608	417	279	149	106	62	30
Lazio . . . . .	14	72	1 646	3 659	1 940	1 096	622	445	237	111	95	43	20
Abruzzi e Molise.	21	425	2 992	3 449	1 269	635	381	275	189	146	112	60	46
Campania . . . . .	14	238	2 838	3 617	1 385	636	393	299	215	134	116	64	51
Puglie . . . . .	8	134	2 399	4 162	1 566	649	374	239	168	112	84	57	48
Basilicata . . . . .	24	280	4 002	3 130	956	453	319	246	155	157	138	78	62
Calabrie . . . . .	22	326	3 266	3 170	1 296	663	374	316	225	144	101	57	40
Sicilia . . . . .	16	172	343	4 837	2 154	916	559	341	298	183	100	13	68
Sardegna . . . . .	4	47	1 318	3 653	2 257	1 172	659	336	222	159	103	49	21
<b>REGNO . . . . .</b>	<b>12</b>	<b>130</b>	<b>2 416</b>	<b>3 938</b>	<b>1 620</b>	<b>732</b>	<b>415</b>	<b>276</b>	<b>183</b>	<b>117</b>	<b>80</b>	<b>48</b>	<b>33</b>

CIFRE PROPORZIONALI A 10,000 SPOSE.

COMPARTIMENTI	ETÀ DELLE SPOSE												
	Sotto i 15 anni	Da 15 anni a meno di 20	Da 20 anni a meno di 25	Da 25 anni a meno di 30	Da 30 anni a meno di 35	Da 35 anni a meno di 40	Da 40 anni a meno di 45	Da 45 anni a meno di 50	Da 50 anni a meno di 55	Da 55 anni a meno di 60	Da 60 anni a meno di 65	Da 65 anni a meno di 70	Da 70 anni in su
Piemonte . . . . .	2	1 849	4 767	1 862	718	357	187	111	75	42	20	7	3
Liguria . . . . .	..	1 869	4 392	2 031	849	394	195	125	72	42	19	6	6
Lombardia . . . . .	..	1 330	5 519	1 855	618	295	164	95	60	38	18	6	2
Veneto . . . . .	1	783	5 230	2 591	769	305	145	83	50	30	8	4	1
Emilia . . . . .	3	989	4 332	2 455	1 004	508	282	196	119	52	41	14	5
Toscana . . . . .	2	1 242	4 500	2 453	754	405	272	180	99	52	23	14	4
Marche . . . . .	..	700	4 266	2 872	1 001	517	249	217	105	49	13	7	4
Umbria . . . . .	..	817	3 778	2 765	1 174	540	391	267	158	72	20	14	4
Lazio . . . . .	3	999	3 632	2 531	1 212	705	416	281	105	60	37	16	3
Abruzzi e Molise.	1	1 778	4 302	2 158	708	350	224	167	142	88	50	24	8
Campania . . . . .	10	1 518	4 348	2 140	793	419	255	206	139	78	54	28	12
Puglie . . . . .	1	2 019	4 474	1 790	683	355	250	158	118	69	44	28	11
Basilicata . . . . .	11	3 157	4 071	1 315	457	335	180	157	135	93	60	22	7
Calabrie . . . . .	9	2 604	4 047	1 579	700	412	245	202	98	60	26	9	9
Sicilia . . . . .	7	2 878	3 661	1 516	762	416	271	210	146	72	34	17	10
Sardegna . . . . .	..	1 478	3 823	2 257	1 117	543	336	177	138	72	41	8	10
<b>REGNO . . . . .</b>	<b>3</b>	<b>1 611</b>	<b>4 497</b>	<b>2 093</b>	<b>787</b>	<b>400</b>	<b>235</b>	<b>164</b>	<b>103</b>	<b>57</b>	<b>30</b>	<b>14</b>	<b>6</b>

§ III.

NATI

(esclusi i nati-morti).

Il numero dei nati (esclusi i nati-morti) fu nel 1894 di 1,102,935; ragguagliato a 1000 abitanti, dà un rapporto di 35.79; nel 1893 i nati furono 1,126,296, cioè 36.77 ogni 1000 abitanti. Ecco il confronto tra le cifre assolute e le proporzionali del 1894 e quelle dei due anni precedenti.

TAVOLA X.

COMPARTIMENTI	ANNO 1892		ANNO 1893		ANNO 1894	
	Totale dei nati	Nati per 1000 abitanti — Popolazione al 30 giugno	Totale dei nati	Nati per 1000 abitanti — Popolazione al 30 giugno	Totale dei nati	Nati per 1000 abitanti — Popolazione al 30 giugno
Piemonte . . . . .	98 699	30.26	102 660	31.30	101 077	30.64
Liguria . . . . .	31 110	32.56	31 653	32.92	30 780	31.81
Lombardia . . . . .	136 727	34.66	145 451	36.64	142 043	35.56
Veneto . . . . .	103 485	34.34	108 688	35.84	109 470	35.87
Emilia . . . . .	81 948	36.18	86 779	38.19	84 794	37.19
Toscana . . . . .	81 361	35.61	80 461	35.10	82 448	35.85
Marche . . . . .	37 783	39.15	38 135	39.41	38 085	39.26
Umbria . . . . .	21 790	36.51	22 356	37.32	21 904	36.42
Lazio . . . . .	37 905	38.28	37 504	37.56	36 309	36.15
Abruzzi e Molise . . . . .	54 257	39.67	54 825	39.95	53 567	38.90
Campania . . . . .	117 841	38.88	113 273	36.70	112 528	36.26
Puglie . . . . .	76 366	42.72	74 105	41.02	73 439	40.23
Basilicata . . . . .	20 731	38.31	20 574	37.91	19 480	35.79
Calabria . . . . .	54 238	41.15	54 440	41.12	51 297	38.58
Sicilia . . . . .	130 886	39.13	129 077	38.13	120 725	35.25
Sardegna . . . . .	25 446	34.67	26 315	35.61	24 989	33.59
<b>REGNO.</b> . . . .	<b>1 110 573</b>	<b>36.48</b>	<b>1 126 296</b>	<b>36.77</b>	<b>1 102 935</b>	<b>35.79</b>

Nati divisi per sesso nell'anno 1894.

I nati (esclusi i nati-morti) dividonsi, secondo il sesso, in 566,412 maschi e 536,523 femmine; ogni 100 femmine si ebbero 106 nati maschi. Lo stesso rapporto fra i due sessi fu riscontrato nelle statistiche degli anni precedenti a partire dal 1862.

### Nati divisi in legittimi ed illegittimi.

Volendosi distinguere i nati in legittimi ed illegittimi, si trova una difficoltà nel fatto, che un certo numero di bambini sono *esposti* nelle ruote annesse agli ospizi dei trovatelli, ovvero sono abbandonati in luogo pubblico, senza che si sappia se sono figli di persone unite in matrimonio. Per ciò fino a tutto il 1883 si dividevano in *legittimi*, *illegittimi* ed *esposti*, ed in questa terza categoria si sarebbero dovuti collocare solamente i bambini di origine ignota, trovati esposti nelle ruote o in altro luogo. Ma siccome le cifre segnate sotto la rubrica *esposti*, apparivano per molti comuni troppo grandi, in confronto a quelle di altri comuni che si trovano in condizioni sociali molto simili, si aveva motivo di temere che sotto il nome di esposti si comprendessero per alcuni comuni tutti quanti i bambini ricoverati nel brefotrofio, anche quando l'amministrazione sapeva che erano illegittimi.

Per evitare queste differenze d'interpretazione, i nati nel 1884 e negli anni susseguenti furono ripartiti in tre categorie, alquanto diverse da quelle adottate prima; in modo da avere in una prima rubrica il numero dei legittimi, in una seconda il numero degli illegittimi riconosciuti all'atto di nascita da uno o da entrambi i genitori, ed in una terza rubrica, complessivamente, il numero degli illegittimi non riconosciuti all'atto di nascita dai genitori e quello dei nati di stato civile ignoto. Gli iscritti nella terza categoria rappresentano con approssimazione il numero dei bambini, per l'allevamento dei quali deve provvedere la carità pubblica, mentre quasi tutti gli illegittimi riconosciuti dai genitori sono allevati in famiglia a cura di questi ultimi.

È possibile che fra i bambini di stato civile ignoto, che abbiamo compreso nella stessa categoria degli illegittimi non riconosciuti, alcuni siano figli di persone unite in matrimonio; ma è lecito ritenere che il numero di questi sia piccolissimo; e come abbiamo fatto negli scorsi anni, continueremo a sommare i nati iscritti nella seconda con quelli della terza categoria, per formare la cifra più verosimile delle nascite illegittime. Questo totale potrà essere maggiore di quello reale, ma di una quantità piccola.

Nella tavola XI è indicato il numero dei nati illegittimi riconosciuti da uno o da entrambi i genitori e il numero degli illegittimi non riconosciuti, coi quali ultimi sono sommati anche gli esposti nelle ruote o in luogo pubblico, per ciascun compartimento e per ciascuno dei tre anni corsi dal 1892 al 1894. Il compartimento dell'Emilia fu diviso in due parti, cioè in un gruppo delle provincie di Parma, Piacenza, Modena e Reggio, e nell'altro della Romagna, che comprende le provincie di Bologna, Ferrara, Forlì e Ravenna. In queste ultime provincie, che facevano parte dell'antico Stato Pontificio, il rapporto tra i nati illegittimi e il totale dei nati è maggiore assai che nelle prime quattro provincie. Oltre le cifre assolute, sono date anche le cifre proporzionali di ciascuna categoria di nati illegittimi a 1000 nati vivi, sia legittimi che illegittimi negli stessi anni.

Nella tavola XII è indicato il numero dei nati legittimi, quello degli illegittimi riconosciuti almeno da uno dei genitori e quello degli illegittimi non riconosciuti e degli esposti, negli anni 1872, 1877, 1882 e dal 1887 al 1894. Nella stessa tavola sono indicate anche le cifre proporzionali dei nati legittimi e di quelli illegittimi od esposti ogni 100 nati, e le cifre proporzionali dei maschi per 100 femmine, sia fra i nati legittimi che fra gli illegittimi riconosciuti e fra gli illegittimi non riconosciuti e gli esposti.

Nati illegittimi riconosciuti da uno o da entrambi i genitori, nati  
Cifre assolute e cifre proporzionali a 1000

	Piemonte	Liguria	Lombardia	Veneto	Piacenza, Parma, Modena e Reggio	Romagna	Toscana
1892 . {							
Illegittimi riconosciuti . . . . .	1 391	798	1 269	4 092	1 221	8 833	4 498
Esposti ed illegittimi non riconosciuti . . . . .	1 897	883	2 730	2 490	1 088	1 727	2 298
1893 . {							
Illegittimi riconosciuti . . . . .	1 457	873	1 252	4 070	1 292	8 766	4 375
Esposti ed illegittimi non riconosciuti . . . . .	1 924	935	2 763	2 426	1 151	1 805	2 377
1894 . {							
Illegittimi riconosciuti . . . . .	1 498	766	1 318	4 063	1 184	8 354	4 139
Esposti ed illegittimi non riconosciuti . . . . .	1 889	960	2 721	2 458	1 160	1 625	2 328

CIFRE PROPORZIONALI

1892 . {							
Illegittimi riconosciuti . . . . .	13.18	25.65	9.28	39.54	32.99	196.56	55.28
Esposti ed illegittimi non riconosciuti . . . . .	19.22	28.38	19.97	24.06	29.40	38.43	28.24
TOTALE degli illegittimi ed esposti . . . . .	32.40	54.03	29.25	63.60	62.39	234.99	83.52
1893 . {							
Illegittimi riconosciuti . . . . .	14.19	27.58	8.61	37.45	31.93	189.24	54.37
Esposti ed illegittimi non riconosciuti . . . . .	18.74	29.54	19.00	22.32	28.45	38.97	29.54
TOTALE degli illegittimi ed esposti . . . . .	32.93	57.12	27.61	59.77	60.38	228.21	83.91
1894 . {							
Illegittimi riconosciuti . . . . .	14.82	24.89	9.27	37.12	26.17	211.22	50.20
Esposti ed illegittimi non riconosciuti . . . . .	18.69	31.19	19.16	22.45	25.64	41.09	28.24
TOTALE degli illegittimi ed esposti . . . . .	33.51	56.08	28.43	59.57	51.81	252.31	78.44

Illegittimi non riconosciuti ed esposti, classificati per compartimento.  
nati negli anni 1892, 1893 e 1894.

TAVOLA XI.

Marche	Umbria	Lazio	Abruzzi	Campania	Puglie	Basilicata	Calabria	Sicilia	Sardegna	REGNO
517	2 755	7 306	1 082	1 486	887	385	1 514	3 129	1 827	45 990
128	1 154	1 660	1 133	3 247	1 772	591	2 313	5 279	576	31 966
436	2 611	6 902	1 096	1 539	821	351	1 398	3 220	1 852	45 311
076	1 178	1 671	1 179	3 437	1 797	582	2 425	5 450	619	32 795
265	2 443	6 768	959	1 541	838	349	1 337	2 979	1 701	43 502
950	1 126	1 561	1 152	3 159	1 639	619	2 241	5 031	572	31 191

A 1000 NATI.

98.08	126.43	192.75	19.94	12.61	11.62	18.57	27.91	23.91	71.80	41.41
29.85	52.96	43.79	20.88	27.55	23.20	28.51	42.65	40.33	22.64	28.78
22.93	179.39	236.54	40.82	40.16	34.82	47.08	70.56	64.24	94.44	70.19
90.10	116.79	184.03	19.99	13.59	11.08	17.06	25.68	24.95	70.38	40.23
28.22	52.69	44.56	21.50	30.34	24.25	28.29	44.54	42.22	23.52	29.12
118.32	169.48	228.59	41.49	43.93	35.33	45.35	70.22	67.17	93.90	69.35
85.73	111.53	186.40	17.90	13.69	11.41	17.92	26.06	24.68	68.07	39.44
24.94	51.50	42.99	21.51	28.07	22.32	31.78	43.69	41.67	22.89	28.28
110.67	163.03	229.39	39.41	41.76	33.73	49.70	69.75	66.35	90.96	67.72



TAVOLA XII.

ANNI	TOTALE dei nati (esclusi i nati-morti)	NUMERO dei nati legittimi				NUMERO DEI NATI ILLEGITIMI ED ESPOSTI								PER 100 NATI		Maschi illegittimi non riconosciuti per 100 femm.	Maschi illegittimi riconosciuti per 100 femm.		
		Totale	Maschi	Femmine	Complesso		Illegittimi riconosciuti (1)		Illegittimi non riconosciuti ed esposti (1)		Legittimi	Illegittimi ed esposti	Maschi legittimi per 100 femm.	Maschi illegittimi per 100 femm.					
					Totale	Maschi	Femmine	Totale	Maschi	Femmine					Totale			Maschi	Femmine
1872 . .	1 020 682	949 775	489 963	459 812	70 907	36 340	34 567	37 062	19 311	17 751	33 845	17 029	16 816	93.05	6.95	107	109	101	
1877 . .	1 029 037	954 913	492 129	462 784	74 124	37 738	36 386	46 149	23 828	22 321	27 975	13 910	14 065	92.80	7.20	106	107	99	
1882 . .	1 061 094	981 451	504 962	476 489	79 643	40 752	38 891	50 649	26 184	24 465	28 994	14 568	14 426	92.49	7.51	106	107	101	
1887 . .	1 152 906	1 067 002	548 887	518 115	85 904	44 049	41 855	50 561	26 414	24 147	35 343	17 635	17 708	92.55	7.45	106	109	100	
1888 . .	1 119 563	1 037 150	533 054	504 096	82 413	42 027	40 386	48 301	24 977	23 324	34 112	17 050	17 062	92.64	7.36	106	107	100	
1889 . .	1 149 197	1 064 798	548 197	516 601	84 399	43 283	41 116	49 568	25 722	23 846	34 831	17 561	17 270	92.66	7.34	106	108	102	
1890 . .	1 083 103	1 004 255	516 281	487 974	78 848	40 097	38 751	46 104	23 741	22 363	32 744	16 356	16 388	92.72	7.28	106	106	100	
1891 . .	1 132 139	1 052 098	541 007	511 091	80 041	40 811	39 230	47 007	24 348	22 659	38 084	16 463	16 571	92.93	7.07	106	107	99	
1892 . .	1 110 573	1 032 617	530 986	501 631	77 956	39 801	38 155	45 990	23 820	22 170	31 906	15 981	15 985	92.98	7.02	106	107	100	
1893 . .	1 126 296	1 048 190	539 337	508 853	78 106	39 739	38 367	45 311	23 263	22 048	32 795	16 476	16 319	93.07	6.93	106	106	101	
1894 . .	1 102 935	1 028 242	528 444	499 798	74 693	37 968	36 725	43 502	22 413	21 039	31 191	15 555	15 636	93.23	6.77	105	106	99	

(1) Fino a tutto il 1883 sono compresi nella rubrica « illegittimi non riconosciuti ed esposti » i nati di stato civile ignoto immessi nelle ruote, ed esposti pubblicamente, e una parte dei nati illegittimi allevati a spese delle amministrazioni comunali e provinciali; per gli anni 1884-94 sono compresi in questa rubrica i nati di stato civile ignoto e gli illegittimi non riconosciuti dai genitori, e nella rubrica « illegittimi riconosciuti » i figli naturali riconosciuti da uno o da entrambi i genitori.



La proporzione degli illegittimi sul totale dei nati è venuta crescendo dal 1872 al 1883, dopo il quale anno si osserva nuovamente una graduale diminuzione. Infatti, nel 1872, ogni 100 nati se ne contarono 6.95 fra illegittimi ed esposti, mentre nel 1883 se ne contarono 7.75; nel 1892 7.02, nel 1893 6.93 e nel 1894 6.77.

Hanno proporzioni alte di nati illegittimi le provincie della Romagna, di Roma e di Perugia; le hanno basse le provincie della Lombardia. Così, per esempio, nel 1894, ogni 1000 nati furono dichiarati illegittimi 252 nelle provincie della Romagna, 229 in quella di Roma, 163 in quella di Perugia; al contrario nella Lombardia si ebbero soltanto 28 illegittimi su 1000 nati, e nel Piemonte 34. Le statistiche degli anni precedenti danno proporzioni poco differenti da quelle relative all'anno 1894.

Si è visto che in quest'ultimo anno la proporzione degli illegittimi è stata, nel Regno, di 6.77 per 100 nati. Di essi, 3.94 per 100 erano stati riconosciuti dai genitori e 2.83 erano illegittimi non riconosciuti ed esposti. Gli illegittimi riconosciuti nella Lombardia sono appena nel rapporto di 0.93 per cento nati, e nella Romagna arrivano a 21.12 per cento.

Non si conoscono precisamente le cause dell'aumento progressivo nel numero delle nascite illegittime, verificatosi dopo il 1872, e neanche quelle che le hanno rese più frequenti nell'Italia centrale in confronto delle altre regioni. È probabile che nelle provincie della Romagna, di Roma e dell'Umbria, dalle quali era formato l'antico Stato Pontificio, siano più frequenti che altrove i matrimoni celebrati col solo rito religioso, quantunque dal 1866 in poi sia riconosciuto valido legalmente il solo matrimonio civile; ma non sappiamo quanti siano in ciascun compartimento i matrimoni religiosi in confronto di quelli civili. È probabile anche che, nella popolazione operaia dei compartimenti suddetti, si siano diffuse opinioni avverse tanto alla consacrazione religiosa quanto alla legalizzazione del vincolo matrimoniale (1).

Si adduce anche a spiegazione di questo fatto la circostanza che in molti comuni, i quali hanno una circoscrizione territoriale alquanto estesa, ad esempio in Ravenna, i braccianti poveri, che dimorano in frazioni lontane dal centro in cui v'è l'ufficio municipale, per evitare la perdita di tempo e le spese che importano gli atti di pubblicazione e di celebrazione del matrimonio civile, si accontentano del matrimonio religioso, che possono fare nella parrocchia di campagna più vicina al luogo di loro abituale dimora. Il matrimonio civile viene per lo più contratto dopo la nascita del primo o del secondo figlio, o in seguito a cambiamento di residenza.

Altre circostanze che possono spiegare per alcune provincie il maggior numero di matrimoni celebrati unicamente col rito religioso, in confronto dei matrimoni civili, sono le difficoltà che talvolta s'incontrano nel procurarsi i documenti prescritti; l'essere impediti da cui il Governo non può, o crede che non sia il caso di dispensare; la certezza di perdere lasciti fatti alla moglie colla condizione della vedovanza; i divieti portati dalle leggi militari; il non aver potuto ottenere il consenso degli ascendenti, del quale si può agevolmente far senza, dinanzi alla legge canonica.

(1) Si possono vedere le discussioni fatte nella Giunta centrale di statistica. (*Annali di statistica*, Anno 1877, serie I, vol. 9. - *Idem* 1880, serie II, vol. 15) circa la statistica dei matrimoni civili confrontata con quella dei matrimoni religiosi.

### Legittimazioni.

Si è detto che nel 1894 vi furono 74693 nati illegittimi, dei quali 43502 furono riconosciuti, all'atto della nascita, almeno da uno dei genitori, e 31191 non furono riconosciuti. Si è anche notato che in parecchie provincie la natività illegittima è alta, perchè molte unioni non sono dapprincipio legalizzate con atto civile.

Per altro, questo inconveniente è attenuato dal fatto che non poche unioni sono regolarizzate dopo alcuni anni, con che viene legittimato anche lo stato civile della prole. Difatti nel 1894 furono legittimati 22,913 figli naturali; per 22,884 la legittimazione fu occasionata da susseguente matrimonio contratto fra i genitori del figlio naturale, e per 29 fu autorizzata con decreto reale (1).

Fra i 22,913 figli naturali legittimati nel 1894, 12,215 erano maschi e 10,698 femmine: cioè per ogni 100 femmine si hanno 114 maschi legittimati. Siccome nelle nascite illegittime si contano in media 104 maschi ogni 100 femmine, così la legittimazione è relativamente più frequente pei maschi che non per le femmine.

Se si confronta il numero delle legittimazioni avvenute nel 1894 col numero delle nascite illegittime avvenute nello stesso anno, si trova che per 1000 nascite illegittime vi furono 307 legittimazioni. (Tavola XIII).

La notizia circa il numero annuo degli atti di legittimazione che avvengono in ciascun comune fu richiesta nei prospetti che servono per la compilazione del *movimento dello Stato Civile* solo a cominciare dal 1891.

I figli naturali legittimati dai genitori furono 19,777 nel 1891, 21,557 nel 1892, 22,683 nel 1893 e 22,913 nel 1894.

Seguono le notizie per compartimenti:

(1) Per l'art. 198 del Codice civile la legittimazione può essere accordata con decreto reale, quando concorrano le seguenti condizioni:

- 1° che sia domandata dai genitori stessi o da uno di essi;
- 2° che il genitore il quale la domanda, non abbia figli legittimi o legittimati per susseguente matrimonio, nè discendenti da essi;
- 3° che il medesimo genitore si trovi nell'impossibilità di legittimare il figlio per susseguente matrimonio;
- 4° che, ove il richiedente sia vincolato a matrimonio, consti del consenso dell'altro coniuge.

TAVOLA XIII.

COMPARTIMENTI	NUMERO DEI FIGLI NATURALI LEGITTIMATI PER SUSSEGUENTE MATRIMONIO O PER R. DECRETO				CIFRE PROPORZIONALI DEI FANCIULLI LEGITTIMATI A 1000 NATI ILLEGITTIMI ED ESPOSTI			
	Cifre assolute							
	1891	1892	1893	1894	1891	1892	1893	1894
Piemonte . . . . .	269	307	355	299	77	93	105	88
Liguria . . . . .	328	288	386	392	188	171	213	227
Lombardia . . . . .	573	469	550	438	138	117	137	108
Veneto . . . . .	2 403	2 242	2 030	2 326	371	341	313	357
Piacenza, Parma, Mo- dena e Reggio . .	920	862	832	833	359	373	341	355
Romagna . . . . .	4 006	4 249	4 735	5 609	387	402	453	562
Toscana . . . . .	2 940	2 651	3 257	3 097	410	390	482	479
Marche . . . . .	1 511	1 778	1 942	1 821	333	383	430	432
Umbria . . . . .	1 427	1 973	1 819	1 862	345	505	480	522
Lazio . . . . .	2 382	3 069	2 925	2 717	262	342	341	326
Abruzzi e Molise . .	385	324	452	407	169	146	199	193
Campania . . . . .	306	533	456	475	65	113	92	101
Puglie . . . . .	327	278	306	312	125	105	117	126
Basilicata . . . . .	20	18	31	23	18	18	33	24
Calabrie . . . . .	195	218	245	202	50	57	64	56
Sicilia . . . . .	1 436	1 873	1 848	1 717	157	223	213	214
Sardegna . . . . .	349	425	464	383	136	177	188	169
<b>REGNO . . . . .</b>	<b>19 777</b>	<b>21 557</b>	<b>22 683</b>	<b>22 913</b>	<b>247</b>	<b>277</b>	<b>290</b>	<b>307</b>

In generale, le legittimazioni, così come i riconoscimenti, della prole illegittima, sono numerosi particolarmente nelle provincie dell'Italia centrale, nelle quali è molto alta la natività illegittima.

**Nati divisi per mesi.**

I nati (esclusi i nati-morti) si distribuiscono come appresso per mesi, disposti per stagioni, negli anni 1892, 1893 e 1894. Alle cifre assolute aggiungiamo i rapporti dei nati in ciascun mese a 12,000 nati in tutto l'anno, supponendo che tutti i mesi siano composti di 30 giorni (1).

TAVOLA XIV.

MESE DELLA NASCITA	NUMERO DEI NATI (esclusi i nati-morti)						MESE del concepimento
	ANNO 1892		ANNO 1893		ANNO 1894		
	Totale	Proporzione mensile su 12 000	Totale	Proporzione mensile su 12 000	Totale	Proporzione mensile su 12 000	
<b>Marzo</b> . . . . .	106 001	1 126	104 047	1 087	101 468	1 083	<b>Giugno.</b>
<b>Aprile</b> . . . . .	96 959	1 065	97 950	1 057	95 789	1 056	<b>Luglio.</b>
<b>Maggio</b> . . . . .	94 481	1 004	93 944	981	94 463	1 008	<b>Agosto.</b>
<b>Giugno</b> . . . . .	83 204	914	84 822	916	84 488	931	<b>Settembre.</b>
<b>Luglio</b> . . . . .	86 893	923	89 395	934	86 836	926	<b>Ottobre.</b>
<b>Agosto</b> . . . . .	87 395	929	90 972	950	86 374	922	<b>Novembre.</b>
<b>Settembre</b> . . . . .	91 096	1 000	91 838	991	87 998	970	<b>Dicembre.</b>
<b>Ottobre</b> . . . . .	89 500	951	93 203	973	87 412	933	<b>Gennaio.</b>
<b>Novembre</b> . . . . .	86 631	951	89 921	971	86 311	952	<b>Febbraio.</b>
<b>Dicembre</b> . . . . .	87 139	926	90 200	942	92 637	988	<b>Marzo.</b>
<b>Gennaio.</b> . . . . .	102 301	1 087	102 733	1 073	106 275	1 134	<b>Aprile.</b>
<b>Febbraio</b> . . . . .	98 973	1 124	97 271	1 125	92 884	1 097	<b>Maggio.</b>
<b>TOTALE</b> . . . . .	1 110 573	12 000	1 126 296	12 000	1 102 935	12 000	

(1) Veggansi le spiegazioni date a pag. x.

§ IV.

NATI-MORTI.

I nati-morti sommarono nel 1894 a 46,256 (25,889 maschi e 20,367 femmine) e nel 1893 a 46,254 (maschi 25,976, femmine 20,278). Ogni 100 nati d'ambo i sessi, compresi i nati-morti, si ebbero nel 1894 4.03 nati-morti e nel 1893 3.94; il rapporto è stato, nel 1894, di 4.37 per cento fra i maschi e di 3.66 per cento fra le femmine.

Le cifre seguenti indicano la proporzione fra i nati-morti e il totale dei nati e nati-morti, negli anni 1892, 1893 e 1894, per ciascun compartimento.

TAVOLA XV.

COMPARTIMENTI	ANNO 1892		ANNO 1893		ANNO 1894		NATI-MORTI PER 100 NATI (compresi i nati-morti)		
	Nati-vivi e nati-morti	Nati-morti	Nati-vivi e nati-morti	Nati-morti	Nati-vivi e nati-morti	Nati-morti	1892	1893	1894
Piemonte. . . . .	102 740	4 041	106 998	4 338	105 241	4 164	3.93	4.05	3.96
Liguria. . . . .	32 520	1 410	33 174	1 521	32 314	1 534	4.34	4.58	4.75
Lombardia . . . . .	141 964	5 237	151 075	5 624	147 476	5 433	3.69	3.72	3.68
Veneto . . . . .	107 312	3 827	112 739	4 051	113 639	4 169	3.57	3.59	3.67
Emilia . . . . .	85 394	3 446	90 325	3 546	88 405	3 611	4.04	3.93	4.08
Toscana . . . . .	84 971	3 610	84 064	3 603	86 298	3 850	4.25	4.29	4.46
Marche . . . . .	39 357	1 574	39 726	1 591	39 732	1 647	4.00	4.00	4.15
Umbria. . . . .	22 753	963	23 329	973	23 003	1 099	4.23	4.17	4.78
Lazio . . . . .	39 849	1 944	39 447	1 943	38 256	1 947	4.88	4.93	5.09
Abruzzi e Molise.	56 151	1 894	56 845	2 020	55 608	2 041	3.37	3.55	3.67
Campania. . . . .	123 306	5 465	118 723	5 450	117 989	5 461	4.43	4.59	4.63
Puglie . . . . .	79 443	3 077	77 232	3 127	76 628	3 189	3.86	4.05	4.16
Basilicata . . . . .	21 632	901	21 507	933	20 325	845	4.17	4.34	4.16
Calabrie . . . . .	55 973	1 735	56 317	1 877	53 203	1 906	3.10	3.33	3.58
Sicilia . . . . .	135 819	4 933	134 035	4 958	125 364	4 639	3.63	3.70	3.70
Sardegna. . . . .	26 147	701	27 014	699	25 710	721	2.68	2.58	2.80
<b>REGNO . . . . .</b>	<b>1 155 331</b>	<b>44 758</b>	<b>1 172 550</b>	<b>46 254</b>	<b>1 149 191</b>	<b>46 256</b>	<b>3.87</b>	<b>3.94</b>	<b>4.03</b>

B\*

Il rapporto dei nati-morti a 100 nati, compresi i nati morti, è alto nel Lazio; molto basso invece nella Sardegna, nelle Calabrie, negli Abruzzi, nel Veneto ed in Sicilia. Pare che questo rapporto tenda a divenire sempre maggiore. Nel 1863 per 1000 abitanti si contavano solamente 0.84 nati-morti; nel 1880 il rapporto arrivava ad 1.08 e nel 1894 ad 1.50. Forse una parte di questo aumento è dovuta alla maggiore diligenza delle levatrici e delle famiglie nel denunciare all'ufficiale di stato civile i bambini nati-morti, mentre molti di essi passavano prima inosservati, come semplici aborti; ma siccome l'aumento è stato progressivo d'anno in anno, esso, almeno in parte, deve essere reale, e può dipendere dallo sviluppo delle industrie che occupano molte operaie, per cui le madri invece di attendere unicamente alle cure domestiche, continuano a lavorare nelle fabbriche, anche quando sono in stato di gravidanza inoltrata.

Distinguendo i nati-morti secondo l'origine, troviamo le cifre seguenti:

NUMERO DEI NATI-MORTI

COMPARTIMENTI	ANNO 1892				ANNO 1893				ANNO 1894						
	Totale	Legittimi	Per 100 nati-morti		Totale	Legittimi	Per 100 nati-morti		Totale	Legittimi	Per 100 nati-morti				
			Illegitt. ed esposti	Legitt.			Illegitt. ed esposti	Legitt.			Illegitt. ed esposti	Legitt.			
Piemonte . . . . .	4 041	3 785	256	93.66	6.34	4 388	4 074	264	93.91	6.09	4 164	3 921	243	94.16	5.84
Liguria . . . . .	1 410	1 269	141	90.00	10.00	1 521	1 365	156	89.74	10.26	1 534	1 354	180	88.27	11.73
Lombardia . . . . .	5 237	4 953	284	94.58	5.42	5 624	5 306	318	94.35	5.65	5 433	5 159	274	94.96	5.04
Veneto . . . . .	3 827	3 448	379	90.10	9.90	4 051	3 690	361	91.09	8.91	4 169	3 767	402	90.36	9.64
Emilia . . . . .	3 446	2 831	615	82.15	17.85	3 546	2 935	611	82.77	17.23	3 611	3 037	574	84.10	15.90
Toscana . . . . .	3 610	3 222	388	89.25	10.75	3 603	3 210	393	89.09	10.91	3 830	3 471	379	90.16	9.84
Marche . . . . .	1 574	1 353	221	85.96	14.04	1 591	1 381	210	86.80	13.20	1 647	1 455	192	88.34	11.66
Umbria . . . . .	963	778	185	80.79	19.21	973	819	154	84.17	15.83	1 099	910	189	82.80	17.20
Lazio . . . . .	1 944	1 461	483	75.15	24.85	1 943	1 422	521	73.19	26.81	1 947	1 526	421	78.38	21.62
Abruzzi e Molise . . . . .	1 894	1 809	85	95.51	4.49	2 020	1 929	91	95.50	4.50	2 041	1 966	75	96.33	3.67
Campania . . . . .	5 465	5 182	283	94.82	5.18	5 450	5 157	293	94.62	5.38	5 461	5 125	336	93.85	6.15
Puglie . . . . .	3 077	2 915	162	94.74	5.26	3 127	2 967	160	94.88	5.12	3 189	3 043	146	95.42	4.58
Basilicata . . . . .	901	854	47	94.78	5.22	933	899	34	96.36	3.64	845	809	36	95.74	4.26
Calabria . . . . .	1 735	1 592	143	91.76	8.24	1 877	1 724	153	91.85	8.15	1 906	1 772	134	92.97	7.03
Sicilia . . . . .	4 933	4 543	390	92.09	7.91	4 958	4 585	373	92.48	7.52	4 638	4 304	335	92.78	7.22
Sardegna . . . . .	701	614	87	87.59	12.41	699	604	95	86.41	13.59	721	640	81	88.77	11.23
REGNO . . . . .	44 738	40 609	4 149	90.73	9.27	46 254	42 067	4 187	90.95	9.05	46 256	42 259	3 997	91.36	8.64

Classificando i nati-morti secondo l'origine ed il sesso, si è trovato per tutto il Regno:

TAVOLA XVII.

STATO CIVILE	NUMERO DEI NATI-MORTI						NATI-MORTI PER 100 NATI (compresi i nati-morti)		
	Totale	Maschi	Femmine	Per 100			Maschi e femmine	Maschi	Femmine
				Maschi e femmine	Maschi	Femmine			

**Anno 1891.**

<b>Legittimi . . . . .</b>	40 288	22 935	17 348	90.81	91.18	90.33	3.88	4.24	3.39
<b>Illegittimi ed esposti.</b>	4 077	2 219	1 858	9.19	8.82	9.67	5.09	5.44	4.74
<b>TOTALE . . . . .</b>	44 360	25 154	19 206	100.00	100.00	100.00	3.77	4.14	3.37

**Anno 1892.**

<b>Legittimi . . . . .</b>	40 609	22 914	17 695	90.73	90.72	90.74	3.78	4.14	3.41
<b>Illegittimi ed esposti.</b>	4 149	2 344	1 805	9.27	9.28	9.26	5.05	5.56	4.51
<b>TOTALE . . . . .</b>	44 758	25 258	19 500	100.00	100.00	100.00	3.87	4.24	3.49

**Anno 1893.**

<b>Legittimi . . . . .</b>	42 067	23 731	18 336	90.95	91.36	90.42	3.86	4.21	3.48
<b>Illegittimi ed esposti.</b>	4 187	2 245	1 942	9.05	8.64	9.58	5.09	5.35	4.82
<b>TOTALE . . . . .</b>	46 254	25 976	20 278	100.00	100.00	100.00	3.94	4.29	3.57

**Anno 1894.**

<b>Legittimi . . . . .</b>	42 259	23 762	18 497	91.36	91.78	90.82	3.95	4.30	3.57
<b>Illegittimi ed esposti.</b>	3 997	2 127	1 870	8.64	8.22	9.18	5.08	5.30	4.85
<b>TOTALE . . . . .</b>	46 256	25 889	20 367	100.00	100.00	100.00	4.03	4.37	3.66



Chiudiamo le nostre ricerche sui nati-morti col darne la distribuzione per mesi, raggruppati per stagioni. Aggiungiamo alle cifre assolute i rapporti a 12,000, calcolati col solito metodo, supponendo, cioè, che tutti i mesi siano composti di 30 giorni (1).

TAVOLA XVIII.

M E S I	NUMERO DEI NATI-MORTI					
	Anno 1892		Anno 1893		Anno 1894	
	Totale	Proporzione mensile su 12000	Totale	Proporzione mensile su 12000	Totale	Proporzione mensile su 12000
Marzo . . . . .	4 387	1 157	4 199	1 068	4 056	1 032
Aprile . . . . .	3 903	1 064	3 883	1 021	3 855	1 014
Maggio . . . . .	3 629	957	3 942	1 003	3 743	952
Giugno . . . . .	3 234	881	3 393	892	3 433	903
Luglio . . . . .	3 331	879	3 424	871	3 536	900
Agosto . . . . .	3 419	902	3 546	902	3 539	901
Settembre . . . . .	3 385	922	3 408	896	3 347	880
Ottobre . . . . .	3 504	924	3 775	960	3 811	970
Novembre . . . . .	3 537	964	3 785	995	3 890	1 023
Dicembre . . . . .	4 018	1 059	4 103	1 044	4 490	1 142
Gennaio . . . . .	4 421	1 166	4 758	1 211	4 659	1 185
Febbraio . . . . .	3 990	1 125	4 038	1 137	3 897	1 098
<b>TOTALE . . . . .</b>	<b>44 758</b>	<b>12 000</b>	<b>46 254</b>	<b>12 000</b>	<b>46 256</b>	<b>12 000</b>

I mesi nei quali è relativamente più frequente la nati-mortalità, sono il gennaio ed il febbraio, mentre la massima natività avviene in febbraio ed in marzo; questa differenza si spiega forse col fatto che molti nati-morti non sono giunti a termine di gestazione.

(1) Veggansi le spiegazioni date a pag. x.

§ V.

FECONDITÀ DELLA POPOLAZIONE.

Chiamando fecondità della popolazione il rapporto fra il numero dei nati, compresi i nati-morti, e la popolazione medesima, questo rapporto sarebbe, per il 1894, di 3.73 concepimenti per 100 abitanti.

Diamo la serie dei rapporti calcolati per gli anni 1893 e 1894, per ciascun compartimento.

TAVOLA XIX.

COMPARTIMENTI	TOTALE DEI NATI		PER 100 ABITANTI della popolazione al 30 giugno	
	Esclusi i nati-morti	Compresi i nati-morti	Nati	Concepimenti
<b>Anno 1893.</b>				
Piemonte . . . . .	102 660	106 998	3.13	3.26
Liguria . . . . .	31 653	33 174	3.29	3.45
Lombardia . . . . .	145 451	151 075	3.66	3.81
Veneto . . . . .	108 688	112 739	3.58	3.72
Emilia . . . . .	86 779	90 325	3.82	3.97
Toscana . . . . .	80 461	84 064	3.51	3.67
Marche . . . . .	38 135	39 726	3.94	4.11
Umbria . . . . .	22 356	23 329	3.73	3.89
Lazio . . . . .	37 504	39 447	3.76	3.95
Abruzzi e Molise . . . . .	54 825	56 845	3.99	4.14
Campania . . . . .	113 273	118 723	3.67	3.85
Puglie . . . . .	74 105	77 232	4.10	4.27
Basilicata . . . . .	20 574	21 507	3.79	3.96
Calabria . . . . .	54 440	56 317	4.11	4.25
Sicilia . . . . .	129 077	134 035	3.81	3.96
Sardegna . . . . .	26 315	27 014	3.56	3.66
<b>REGNO. . . . .</b>	<b>I 126 296</b>	<b>I 172 550</b>	<b>3.68</b>	<b>3.83</b>
<b>Anno 1894.</b>				
Piemonte . . . . .	101 077	105 241	3.06	3.19
Liguria . . . . .	30 780	32 314	3.18	3.34
Lombardia . . . . .	142 043	147 476	3.56	3.69
Veneto . . . . .	109 470	113 639	3.59	3.72
Emilia . . . . .	84 794	88 405	3.72	3.88
Toscana . . . . .	82 448	86 298	3.59	3.75
Marche . . . . .	38 085	39 732	3.93	4.10
Umbria . . . . .	21 904	23 003	3.64	3.82
Lazio . . . . .	36 309	38 256	3.62	3.80
Abruzzi e Molise . . . . .	53-567	55 608	3.89	4.04
Campania . . . . .	112 528	117 989	3.63	3.80
Puglie . . . . .	73 439	76 628	4.02	4.20
Basilicata . . . . .	19 480	20 325	3.58	3.73
Calabria . . . . .	51 297	53 203	3.86	4.00
Sicilia . . . . .	120 725	125 364	3.53	3.66
Sardegna . . . . .	24 989	25 710	3.36	3.46
<b>REGNO. . . . .</b>	<b>I 102 935</b>	<b>I 149 191</b>	<b>3.58</b>	<b>3.73</b>

§ VI.

PARTI MULTIPLI.

Nell'anno 1894 si registrarono in tutto il Regno 1,121,887 parti semplici (nati e nati-morti) e 13,573 parti multipli.

Secondo le combinazioni per sesso dei nati, i parti multipli nel 1894 si suddividono così:

TAVOLA XX.

COMPARTIMENTI	NUMERO DEI PARTI											Parti quadrupli	Parti multipli per 100 parti (nati e nati-morti)
	Semplici e multipli (nati e nati-morti)	MULTIPLI											
		Totale	Parti doppi				Parti tripli						
			Totale	1 maschio e 1 femmina	2 maschi	2 femmine	Totale	2 maschi e 1 femmina	2 femmine e 1 maschio	3 maschi	3 femmine		

Anno 1894

Piemonte . . . . .	103 985	1 240	1 224	476	421	327	16	1	8	2	5	..	1.19
Liguria . . . . .	32 009	301	297	111	108	78	4	..	..	3	1	..	0.94
Lombardia . . . . .	145 413	2 039	2 015	714	696	605	24	11	9	1	3	..	1.40
Veneto . . . . .	111 977	1 634	1 607	608	522	477	26	9	4	5	8	1	1.46
Emilia . . . . .	87 053	1 340	1 329	479	473	377	10	3	4	2	1	1	1.54
Toscana . . . . .	85 154	1 129	1 114	421	360	333	15	2	3	4	6	..	1.33
Marche . . . . .	39 160	563	554	215	180	159	9	2	2	3	2	..	1.44
Umbria . . . . .	22 724	278	277	116	93	68	1	..	..	1	..	..	1.22
Lazio . . . . .	37 742	509	504	187	180	137	5	3	..	1	1	..	1.35
Abruzzi e Molise . . . . .	55 029	576	573	212	174	187	3	..	1	1	1	..	1.05
Campania . . . . .	116 819	1 160	1 150	438	379	333	10	5	1	2	2	..	0.99
Puglie . . . . .	75 824	800	796	285	261	250	4	2	..	..	2	..	1.06
Basilicata . . . . .	20 134	188	185	64	56	65	3	..	2	1	..	..	0.93
Calabria . . . . .	52 789	412	410	133	152	125	2	1	1	..	..	..	0.78
Sicilia . . . . .	124 193	1 153	1 135	389	387	359	18	2	3	5	8	..	0.93
Sardegna . . . . .	25 455	251	247	83	81	83	4	..	1	2	1	..	0.99
<b>REGNO . . . . .</b>	<b>1 135 460</b>	<b>13 573</b>	<b>13 417</b>	<b>4 931</b>	<b>4 523</b>	<b>3 963</b>	<b>154</b>	<b>41</b>	<b>39</b>	<b>33</b>	<b>41</b>	<b>2</b>	<b>1.20</b>

§ VII.

**MORTI**

(esclusi i nati-morti).

Nel 1894 morirono nel Regno 776,372 individui, ossia 25.19 per 1000 abitanti e nel 1893 ne morirono 776,713 cioè 25.36 per 1000 abitanti. Ecco le cifre dei morti, nei singoli compartimenti, nell'anno 1894 e nei due anni precedenti.

TAVOLA XXI.

COMPARTIMENTI	ANNO 1892		ANNO 1893		ANNO 1894	
	Totale dei morti	Morti per 1000 abitanti — Popolazione al 30 giugno	Totale dei morti	Morti per 1000 abitanti — Popolazione al 30 giugno	Totale dei morti	Morti per 1000 abitanti — Popolazione al 30 giugno
Piemonte . . . . .	78 328	24.01	73 092	22.28	75 654	22.94
Liguria . . . . .	23 453	24.54	22 181	23.07	22 848	23.61
Lombardia . . . . .	103 107	26.14	100 897	25.42	98 463	24.65
Veneto . . . . .	67 008	22.24	63 229	20.85	65 912	21.60
Emilia . . . . .	65 692	29.01	58 568	25.77	58 007	25.44
Toscana . . . . .	59 029	25.83	54 105	23.60	54 833	23.84
Marche . . . . .	28 601	29.63	27 247	28.16	23 786	24.52
Umbria . . . . .	16 043	26.88	15 893	26.53	13 783	22.92
Lazio . . . . .	26 577	26.84	27 297	27.34	24 814	24.65
Abruzzi e Molise . .	41 766	30.54	38 282	27.89	37 063	26.91
Campania . . . . .	82 376	26.83	83 803	27.15	81 259	26.18
Puglie . . . . .	51 561	28.84	54 394	30.11	52 910	28.98
Basilicata . . . . .	16 500	30.49	14 799	27.27	15 790	29.01
Calabrie . . . . .	36 998	28.07	35 397	26.74	39 665	29.83
Sicilia . . . . .	86 308	25.80	89 002	26.29	91 031	26.58
Sardegna . . . . .	19 432	26.48	18 527	25.07	20 554	27.63
<b>REGNO . . . . .</b>	<b>802 779</b>	<b>26.37</b>	<b>776 713</b>	<b>25.36</b>	<b>776 372</b>	<b>25.19</b>

**Numero dei morti paragonato a quello dei nati.**

Il numero dei morti è ogni anno inferiore a quello dei nati, e questa differenza produce l'aumento continuo della popolazione, mentre una parte soltanto della eccedenza viene assorbita dall'emigrazione per l'estero.

Il numero dei morti ragguagliato a 100 nati è stato di 70 nel 1894, di 69 nel 1893 e di 72 nel 1892.

Vediamo le proporzioni speciali per ciascun compartimento per gli anni 1892, 1893 e 1894.

TAVOLA XXII.

COMPARTIMENTI	NUMERO DEI MORTI (esclusi i nati-morti)								
	Per 100 nascite			Maschi morti per 100 nascite maschili			Femmine morte per 100 nascite femminili		
	1892	1893	1894	1892	1893	1894	1892	1893	1894
Piemonte . . . . .	79	71	75	78	71	75	81	72	75
Liguria . . . . .	75	70	74	75	70	74	76	70	75
Lombardia . . . . .	75	69	69	74	69	69	77	70	70
Veneto . . . . .	64	58	60	64	57	60	66	59	61
Emilia . . . . .	80	67	68	80	68	69	80	67	68
Toscana . . . . .	73	67	67	72	67	66	73	68	67
Marche . . . . .	76	71	62	73	69	62	79	74	63
Umbria . . . . .	74	71	63	72	69	62	75	73	64
Lazio . . . . .	70	73	68	71	74	68	69	72	69
Abruzzi e Molise . . . .	77	70	69	74	67	67	80	72	72
Campania . . . . .	70	74	72	68	72	70	71	76	75
Puglie . . . . .	68	73	72	67	73	73	68	74	71
Basilicata . . . . .	80	72	81	77	72	78	82	72	84
Calabrie . . . . .	68	65	77	66	63	74	71	68	81
Sicilia . . . . .	66	69	75	65	68	74	67	70	77
Sardegna . . . . .	76	70	82	78	71	82	75	70	82
<b>REGNO . . . . .</b>	<b>72</b>	<b>69</b>	<b>70</b>	<b>71</b>	<b>68</b>	<b>69</b>	<b>73</b>	<b>70</b>	<b>71</b>

**Morti divisi per sesso e per stato civile.**

I morti, nell'anno 1894 si dividevano per sesso, in maschi 393,603 e femmine 382,769. Ogni 100 femmine si ebbero 103 morti maschi. Negli anni 1893 e 1892 la proporzione fu di 103, nel 1891 di 102 e nel 1890 di 103.

I morti negli anni 1893 e 1894 si distinguono come segue, per stato civile.

TAVOLA XXIII.

STATO CIVILE	NUMERO DEI MORTI (esclusi i nati-morti)						
	Totale	Maschi	Femmine	Per 100			Maschi per 100 femmine
				Maschi e femmine	Maschi	Femmine	

**Anno 1893.**

Celibi . . . . .	488 868	253 125	230 743	62.30	64.13	60.41	110
Coniugati . . . . .	174 959	97 293	77 666	22.53	24.65	20.33	125
Vedovi . . . . .	116 449	43 252	73 197	14.99	10.96	19.16	59
Stato civile ignoto . . . .	1 437	1 054	383	0.18	0.26	0.10	275
<b>TOTALE. . .</b>	<b>776 713</b>	<b>394 724</b>	<b>381 989</b>	<b>100.00</b>	<b>100.00</b>	<b>100.00</b>	<b>103</b>

**Anno 1894.**

Celibi . . . . .	474 737	248 520	226 217	61.15	63.14	59.10	110
Coniugati . . . . .	177 844	98 746	79 098	22.91	25.09	20.66	125
Vedovi . . . . .	122 288	45 297	76 991	15.75	11.51	20.11	59
Stato civile ignoto . . . .	1 503	1 040	463	0.19	0.26	0.13	225
<b>TOTALE. . .</b>	<b>776 372</b>	<b>393 603</b>	<b>382 769</b>	<b>100.00</b>	<b>100.00</b>	<b>100.00</b>	<b>103</b>

**Orfani.**

Per disposizione dell'art. 250 del Codice civile, l'ufficiale dello stato civile, ricevendo la dichiarazione di morte di una persona che abbia lasciato figli in minore età, o davanti a cui una vedova abbia contratto matrimonio, deve informarne prontamente il pretore, il quale deve procedere alla convocazione del consiglio di famiglia, e, ove ne sia il caso, alla formazione del consiglio di tutela.

Allo scopo di assicurare l'osservanza di questa disposizione l'on. Ministro Guardasigilli, su proposta della Commissione per la statistica giudiziaria, dispose, con le circolari del 15 dicembre 1889 e del 24 maggio 1892, che gli ufficiali dello stato civile in ogni caso di morte di vedovi o di vedove che lasciano prole in minore età, ovvero di vedove che passano a seconde nozze avendo figli da precedente matrimonio, debbano darne avviso al Pretore mediante apposita scheda. Il Pretore è messo così in grado di costituire il consiglio di famiglia e di tutela, secondo quanto richiede la legge.

Le indagini fatte per i tre anni 1892, 1893 e 1894 hanno dato i seguenti risultati:

TAVOLA XXIV.

COMPARTIMENTI	VEDOVI E VEDOVE che lasciarono morendo prole minorenni			VEDOVE che passarono a nuove nozze avendo prole minorenni del primo letto		
	1892	1893	1894	1892	1893	1894
Piemonte . . . . .	1082	839	871	383	350	371
Liguria . . . . .	196	160	223	71	51	80
Lombardia . . . . .	1289	1096	1148	565	627	532
Veneto . . . . .	769	660	691	323	352	311
Emilia . . . . .	799	543	570	263	260	225
Toscana . . . . .	553	556	535	257	294	306
Marche . . . . .	197	198	220	69	103	95
Umbria . . . . .	161	152	90	90	66	69
Lazio . . . . .	261	295	282	178	116	148
Abruzzi e Molise . . . . .	222	252	148	260	270	208
Campania . . . . .	331	321	295	426	413	426
Puglie . . . . .	422	440	379	449	450	487
Basilicata . . . . .	109	87	79	98	112	86
Calabrie . . . . .	234	216	192	223	220	203
Sicilia . . . . .	656	715	659	500	520	548
Sardegna . . . . .	311	225	295	200	210	194
<b>REGNO. . . . .</b>	<b>7592</b>	<b>6755</b>	<b>6677</b>	<b>4355</b>	<b>4414</b>	<b>4289</b>

### Morti per mesi.

Quale sia l'influenza delle stagioni sulla mortalità si rileva dal prospetto seguente, in cui le proporzioni sono calcolate a 12,000 morti, supposto ogni mese formato di 30 giorni (1).

TAVOLA XXV.

M E S I	N U M E R O D E I M O R T I (esclusi i nati-morti)					
	A N N O 1892		A N N O 1893		A N N O 1894	
	Totale	Su 12 000 morti	Totale	Su 12 000 morti	Totale	Su 12 000 morti
Marzo . . . . .	79 756	1 173	66 152	1 002	71 777	1 087
Aprile . . . . .	61 267	931	67 054	1 050	60 505	947
Maggio . . . . .	57 330	843	61 438	931	52 238	791
Giugno . . . . .	54 747	832	56 620	886	53 459	837
Luglio . . . . .	67 391	991	66 016	1 000	63 905	968
Agosto . . . . .	64 553	949	67 824	1 028	65 092	986
Settembre . . . . .	58 402	887	58 397	914	57 088	891
Ottobre . . . . .	59 010	868	59 269	898	55 594	842
Novembre . . . . .	57 003	866	60 232	943	56 450	884
Dicembre . . . . .	69 227	1 018	67 683	1 026	68 337	1 035
Gennaio . . . . .	91 741	1 348	79 163	1 200	95 029	1 439
Febbraio . . . . .	82 302	1 294	66 865	1 122	76 898	1 290
<b>ANNO . . . . .</b>	<b>802 729</b>	<b>12 000</b>	<b>776 713</b>	<b>12 000</b>	<b>776 372</b>	<b>12 000</b>

(1) Veggansi le spiegazioni date a pag. x.



# TAVOLE



TAVOLA I — MOVIMENTO DELLO

Anno 1894.

PROVINCIE	Numero dei Comuni	MATRIMONI	NATI										NATI -				
			Totale dei nati	MASCHI					FEMMINE					Totale dei nati-morti	MASCHI		
				Totale	Legittimi	Illegittimi riconosciuti o da entrambi i genitori	Esposti ed illegittimi non riconosciuti	Totale	Legittime	Illegittime riconosciute o da entrambi i genitori	Esposte ed illegittime non riconosciute	Totale	Legittimi		Illegittimi ed esposti		
Alessandria . . . . .	343	5937	26855	13893	13669	64	160	12962	12773	51	138	1023	589	566	29		
Cuneo . . . . .	263	4530	20767	10460	10168	59	233	10307	10086	54	167	971	573	553	20		
Novara . . . . .	437	5222	22728	11647	11287	105	255	11081	10767	75	239	776	449	425	24		
Torino . . . . .	442	7510	30727	15715	14797	562	856	15012	14143	528	341	1394	821	738	89		
Genova . . . . .	197	5527	27025	13877	13106	344	427	13148	12429	308	411	1375	788	704	84		
Porto Maurizio . . . . .	106	996	3755	1957	1841	53	63	1798	1678	61	59	159	90	79	11		
Bergamo . . . . .	306	2962	16720	8624	8526	36	62	8096	7989	39	68	610	375	367	8		
Brescia . . . . .	280	3597	17599	9091	8769	126	196	8508	8252	89	167	916	502	464	38		
Como . . . . .	510	3942	18271	9572	9432	29	111	8699	8585	32	82	700	417	397	20		
Cremona . . . . .	133	2381	10958	5650	5537	26	87	5308	5209	16	83	438	252	242	10		
Mantova . . . . .	68	2186	10414	5430	5009	246	175	4984	4525	274	185	547	292	261	31		
Milano . . . . .	297	9024	48309	24618	23885	158	575	28691	22961	153	577	1500	847	809	38		
Pavia . . . . .	221	3526	16287	8369	8221	27	121	7918	7765	26	127	564	315	310	4		
Sondrio . . . . .	78	696	3485	1786	1708	23	55	1699	1631	18	50	158	95	93	2		
Bellano . . . . .	66	1468	6984	3566	3420	102	44	3413	3279	92	47	212	113	108	4		
Padova . . . . .	103	3143	15682	8086	7500	336	250	7596	7029	311	256	584	328	303	25		
Rovigo . . . . .	63	1609	8699	4445	3853	484	108	4254	3674	484	96	347	180	147	33		
Treviso . . . . .	95	2937	15336	7841	7601	151	89	7495	7262	141	92	515	271	253	18		
Udine . . . . .	179	3964	19975	10201	9655	324	222	9774	9250	302	222	640	338	300	38		
Venezia . . . . .	50	2695	13657	7035	6407	425	203	6622	6005	384	233	577	330	267	56		
Verona . . . . .	113	2959	13551	7125	6849	111	165	6426	6206	96	124	647	366	327	39		
Vicenza . . . . .	123	3078	15586	7957	7632	171	154	7629	7327	149	153	647	359	342	15		
Bologna . . . . .	61	3781	17067	8759	7692	736	331	8308	7220	765	323	720	406	345	61		
Ferrara . . . . .	16	1774	10184	5284	3736	1315	283	4900	3419	1250	231	364	214	148	60		
Forlì . . . . .	40	2311	10934	5473	3652	1670	156	5456	3645	1653	158	435	244	149	94		
Modena . . . . .	45	2364	11330	5721	5296	293	132	5609	5196	284	129	470	276	256	20		
Parma . . . . .	50	2280	9993	5156	4819	114	223	4837	4495	120	222	460	250	239	11		
Piacenza . . . . .	47	1697	7825	4032	3921	39	72	3793	3681	28	84	395	219	208	11		
Ravenna . . . . .	18	1656	7057	3634	3036	501	97	3423	2863	464	96	259	143	122	21		
Reggio nell'Emilia . . . . .	45	1986	10404	5841	5031	153	157	5063	4769	153	141	508	279	262	17		
Arezzo . . . . .	40	1938	9717	4982	4610	218	154	4735	4401	201	133	456	247	229	12		
Firenze . . . . .	75	6510	29999	15325	14321	554	450	14674	13648	576	450	1325	749	690	55		
Grosseto . . . . .	20	1037	4599	2330	2061	212	57	2269	2019	184	66	243	127	112	11		
Livorno . . . . .	7	943	3209	1666	1520	73	73	1543	1428	62	53	109	67	62	7		
Lucca . . . . .	24	2343	10010	5223	4922	173	133	4782	4523	141	118	530	293	269	24		

STATO CIVILE PER PROVINCE.

Anno 1894.

MORTI			MORTI											PROVINCE
FEMMINE			Totale dei morti	MASCHI					FEMMINE					
Totale	Legittime	Illegittime ed esposte		Totale	Celibi	Coniugati	Vedovi	Stato civile ignoto	Totale	Nubili	Coniugate	Vedove	Stato civile ignoto	
434	422	12	17371	9101	5123	2634	1327	17	8270	4235	2199	1832	4	Alessandria
398	387	11	15742	8065	4772	2084	1202	7	7677	4212	1760	1704	1	Cuneo
327	308	19	16087	8182	4782	2293	1095	12	7905	4300	1779	1825	1	Novara
573	522	51	26454	13290	7686	3693	1887	24	13164	7312	2830	3014	8	Torino
587	511	76	19496	10003	5869	2732	1337	65	9493	5191	2134	2154	14	Genova
69	60	9	3352	1688	922	462	300	4	1664	835	404	425	..	Porto Maurizio
235	227	8	11478	5845	3825	1267	752	1	5633	3550	1107	976	..	Bergamo
414	393	21	12064	6295	3731	1610	952	2	5769	3121	1411	1286	1	Brescia
283	288	15	13148	6546	4070	1608	867	1	6602	3873	1471	1258	..	Como
186	180	6	7431	3807	2130	1068	594	15	3624	1881	930	810	3	Cremona
255	222	33	6603	3420	1940	947	531	2	3183	1633	786	764	..	Mantova
653	631	22	34421	17736	11600	4247	1854	35	16685	10265	3456	2955	9	Milano
249	238	11	10313	5197	2996	1439	759	3	5116	2773	1191	1150	2	Pavia
68	57	6	3005	1453	882	354	215	2	1552	875	344	333	..	Sondrio
99	94	5	4174	2126	1330	534	257	5	2048	1156	458	432	2	Belluno
256	235	21	9715	4954	3275	1110	565	4	4761	2840	916	1005	..	Padova
167	139	28	5458	2822	1876	624	320	2	2636	1665	471	500	..	Rovigo
244	233	11	7166	3669	2284	937	486	12	3497	1929	777	789	2	Treviso
302	275	27	11329	5686	3477	1475	731	3	5643	3140	1235	1267	1	Udine
257	221	36	9188	4681	2904	1184	577	16	4507	2642	355	1005	5	Venezia
281	249	32	9285	4876	2916	1295	663	2	4409	2402	1010	997	..	Verona
288	274	14	9597	4887	3124	1107	652	4	4710	2780	997	930	3	Vicenza
314	260	54	11354	5845	3474	1519	837	15	5509	2373	1353	1177	6	Bologna
150	94	56	6690	3504	2414	729	360	1	3186	2046	523	616	1	Ferrara
191	128	63	6874	3598	2369	766	459	4	3276	2071	562	642	1	Forlì
194	166	28	7950	4058	2565	953	539	1	3892	2242	923	726	1	Modena
210	191	19	7517	3852	2306	954	591	1	3665	1941	934	789	1	Parma
176	165	11	5943	3115	1866	795	451	3	2328	1568	659	599	2	Piacenza
116	94	22	4724	2454	1494	598	362	..	2270	1280	454	536	..	Ravenna
229	210	19	6955	3597	2261	858	476	2	3358	1977	758	623	..	Reggio nell'Emilia
209	192	17	6464	3269	2070	753	442	4	3195	1880	712	603	..	Arezzo
576	507	69	20677	10557	6214	2824	1515	4	10120	5386	2625	2105	4	Firenze
116	102	14	2927	1587	970	399	214	4	1340	769	286	283	2	Grosseto
42	33	4	2604	1362	687	438	234	3	1242	572	306	364	..	Livorno
237	212	25	6310	3140	1778	895	462	5	3170	1707	779	683	1	Lucca

Anno 1894.

PROVINCIE	Numero dei Comuni	MATRIMONI	NATI										NATI -				
			Totale dei nati	MASCHI					FEMMINE					Totale dei nati-morti	MASCHI		
				Totale	Legittimi	Illegittimi riconosciuti da uno o da entrambi i genitori	Esposti ed illegittimi non riconosciuti	Totale	Legittime	Illegittime riconosciute da uno o da entrambi i genitori	Esposte ed illegittime non riconosciute	Totale	Legittimi		Illegittimi ed esposti		
Massa e Carrara . . .	35	1547	7586	3940	3305	509	126	3646	3068	475	103	344	202	166	36		
Pisa . . . . .	40	2450	10068	5243	4853	256	134	4825	4440	267	109	454	252	229	23		
Siena . . . . .	37	1691	7260	3642	3439	118	85	3618	3414	120	84	389	214	201	13		
Ancona . . . . .	51	2381	10915	5621	5127	335	159	5294	4803	362	129	451	244	233	11		
Ascoli Piceno . . . .	70	1830	8402	4271	3738	415	118	4131	3637	393	101	366	209	178	31		
Macerata . . . . .	55	2020	9291	4716	4367	217	102	4575	4247	222	106	408	228	212	16		
Pesaro e Urbino . . .	73	2032	9477	4908	4116	672	120	4569	3835	619	115	422	230	192	38		
Perugia . . . . .	152	5039	21904	11301	9439	1276	586	10603	8896	1167	540	1099	623	533	90		
Roma . . . . .	226	7095	36309	18877	14567	3539	771	17432	19413	3229	790	1947	1041	804	237		
Aquila degli Abruzzi	127	3164	14890	7705	7316	261	128	7185	6803	237	145	474	245	235	10		
Campobasso . . . . .	133	3561	14984	7644	7417	93	134	7340	7123	90	127	544	288	278	10		
Chieti . . . . .	120	3136	13641	6932	6704	93	135	6709	6497	61	151	62	355	346	9		
Teramo . . . . .	74	2113	10052	5222	4998	67	157	4830	4598	57	175	401	229	224	5		
Avellino . . . . .	128	3295	15760	8151	7934	76	141	7609	7397	68	144	623	347	335	12		
Benevento . . . . .	73	2061	9701	4987	4889	53	45	4714	4605	57	52	379	194	186	8		
Caserta . . . . .	186	6181	28308	14792	14373	167	252	13516	13028	198	290	1152	675	657	18		
Napoli . . . . .	69	5018	38525	19808	18720	275	313	18717	17653	279	785	2428	1293	1177	116		
Salerno . . . . .	158	4479	20234	10406	9927	175	304	9828	9302	193	333	879	489	477	12		
Bari delle Puglie . .	53	6263	32338	16350	15866	164	320	16038	15564	133	341	1661	926	899	27		
Foggia . . . . .	53	3360	16077	8134	7881	105	148	7943	7721	88	134	679	374	360	14		
Lecce . . . . .	130	4750	24974	12744	12222	177	345	12230	11708	171	351	849	483	458	25		
Potenza . . . . .	124	4524	19480	10089	9615	169	305	9391	8897	180	314	845	456	438	18		
Catanzaro . . . . .	152	3816	17723	9005	8425	274	306	8718	8107	272	339	580	346	321	25		
Cosenza . . . . .	151	4496	18031	9360	8630	308	422	8671	7980	259	432	666	382	352	30		
Reggio di Calabria .	106	3372	15543	7926	7453	110	363	7617	7124	114	379	660	374	356	18		
Caltanissetta . . . .	28	2074	11508	5906	5563	125	218	5602	5264	99	239	380	192	179	13		
Catania . . . . .	63	4116	23207	11899	11075	414	410	11308	10436	360	512	1025	583	534	49		
Girgenti . . . . .	41	2537	14219	7301	6501	216	284	6918	6401	145	372	563	308	287	21		
Messina . . . . .	97	3872	18733	9658	8980	279	399	9125	8390	304	431	611	327	302	25		
Palermo . . . . .	76	5224	26378	13549	12829	300	420	12829	12132	284	413	1062	630	595	35		
Siracusa . . . . .	32	2616	15410	7923	7257	166	499	7488	6865	138	485	572	318	288	30		
Trapani . . . . .	20	2309	11220	5712	5477	81	154	5508	5245	68	195	426	230	221	9		
Cagliari . . . . .	257	3308	15209	7802	7116	521	165	7407	6715	483	209	426	239	223	16		
Sassari . . . . .	106	2012	9780	5008	4536	364	108	4772	4349	333	90	295	169	140	29		

STATO CIVILE PER PROVINCE.

Anno 1894.

MORTI			M O R T I											PROVINCE
FEMMINE			Totale dei morti	MASCHI					FEMMINE					
Totale	Legittime	Illegittime ed esposte		Totale	Celibi	Coniugati	Vedovi	Stato civile ignoto	Totale	Nubili	Coniugate	Vedove	Stato civile ignoto	
142	119	23	4528	2235	1405	530	298	2	2293	1274	549	468	2	Massa e Carrara
202	181	21	6377	3249	1905	877	466	1	3128	1738	740	650	..	Pisa
175	162	13	4946	2607	1420	728	452	7	2330	1090	679	566	4	Siena
207	181	26	6557	3338	1961	912	463	2	3219	1793	684	740	2	Ancona
157	134	23	5340	2598	1575	632	389	2	2742	1546	604	592	..	Ascoli Piceno
180	163	17	5816	2914	1642	841	430	1	2902	1552	701	648	1	Macerata
192	162	30	6073	3175	2054	744	375	2	2898	1728	591	579	..	Pesaro e Urbino
476	377	99	13783	7015	4279	1722	1009	5	6768	3735	1718	1314	1	Perugia
906	722	184	24814	12868	8338	3177	1299	54	11946	7108	2351	2462	25	Roma
229	217	12	9898	4942	3143	1141	655	3	4956	2884	1109	962	1	Aquila degli Abruzzi
256	242	14	10868	5368	3654	1187	525	2	5500	3275	1149	1072	4	Campobasso
267	258	9	9609	4735	3141	1085	508	1	4874	2959	1001	908	6	Chieti
172	166	6	6688	3285	1956	873	441	15	3403	1885	838	672	8	Teramo
276	271	5	11022	5470	3482	1388	598	2	5552	3305	1121	1125	1	Avellino
185	175	10	6805	3357	2137	853	367	..	3448	1985	748	714	1	Benevento
477	457	20	18985	9474	6146	2327	973	28	9511	5696	1929	1862	24	Caserta
1135	1012	123	29486	14913	9294	4000	1494	125	14573	8679	2970	2889	35	Napoli
390	378	12	14961	7401	4603	1984	795	19	7560	4385	1580	1582	13	Salerno
725	693	42	22573	11401	8148	2464	782	7	11172	7735	1821	1606	10	Bari delle Puglie
305	291	14	14136	7361	5305	1652	399	5	6775	4702	998	1074	1	Foggia
366	342	24	16201	8272	5680	1912	678	2	7929	5187	1410	1328	4	Lecce
339	371	18	15790	7856	5021	2123	699	13	7034	4687	1486	1759	2	Potenza
234	218	16	15341	7678	5522	1588	563	5	7663	5196	1206	1259	2	Catanzaro
284	259	25	12172	5785	3716	1538	513	13	6387	3792	1188	1397	10	Cosenza
286	266	20	12152	5937	3986	1415	534	2	6215	3936	1061	1216	2	Reggio di Calabria
188	177	11	9975	4989	3615	1055	301	18	4986	3473	720	785	8	Caltanissetta
442	389	53	18347	9081	6300	2120	641	20	9266	6244	1388	1624	10	Catania
255	242	13	10546	5236	3608	1247	377	4	5310	3534	792	983	1	Girgenti
284	255	29	13578	6811	4357	1689	687	78	6767	4155	1264	1281	67	Messina
432	413	19	19515	9844	6250	2465	917	212	9671	5864	1762	1918	127	Palermo
254	233	21	11092	5590	3813	1461	372	4	5502	3705	810	933	4	Siracusa
136	139	7	7978	4051	2567	1149	319	16	3927	2465	691	768	3	Trapani
187	164	23	12852	6536	4014	1751	726	45	6316	3696	1282	1333	5	Cagliari
126	113	13	7702	3964	2551	991	382	40	3738	2207	762	765	4	Sassari

Segue TAVOLA I — MOVIMENTO DELLO STATO

Anno 1894.

COMPARTIMENTI	Numero dei Comuni	MATRIMONI	NATI									NATI.				
			Totale dei nati	MASCHI					FEMMINE				Totale dei nati-morti	MASCHI		
				Totale	Legittimi	Illegittimi riconosciuti o da erambì o da genitori	Esposi ed illegittimi non riconosciuti	Totale	Legittime	Illegittime riconosciute o da erambì o da genitori	Esposte ed illegittime non riconosciute	Totale		Legittimi	Illegittimi ed esposti	
Piemonte . . . . .	1485	23199	101077	51715	49921	790	1004	49862	47769	708	885	4164	2432	2282	150	
Liguria . . . . .	308	6523	30780	15834	14947	397	490	14946	14107	369	470	1594	878	783	95	
Lombardia . . . . .	1893	28314	142043	73140	71087	671	1382	68903	66917	647	1339	5433	3095	2943	152	
Veneto . . . . .	792	21853	109470	56256	52917	2104	1235	53214	50032	1959	1223	4169	2275	2047	228	
Emilia . . . . .	322	17849	84794	43405	37183	4821	1401	41389	35288	4717	1384	3611	2081	1729	302	
Toscana . . . . .	278	18159	82448	42356	39031	2113	1212	40092	36950	2026	1116	3850	2151	1958	193	
Marche . . . . .	249	8263	38085	19516	17348	1669	499	18569	16522	1596	451	1647	911	815	96	
Umbria . . . . .	152	5039	21904	11301	9439	1276	586	10603	8896	1167	540	1099	623	533	90	
Lazio . . . . .	226	7095	36309	18877	14567	3539	771	17432	13413	3229	790	1947	1041	804	237	
{ Abruzzi e Molise . . . . .	454	11974	53567	27503	26435	514	554	26064	25021	445	598	2041	1117	1083	34	
{ Campania . . . . .	614	24064	112528	58144	55843	746	1555	54384	51985	795	1601	5461	2998	2832	166	
* { Puglie . . . . .	236	14373	73439	37228	35969	446	813	36211	34993	392	826	3189	1783	1717	66	
{ Basilicata . . . . .	124	4524	19480	10089	9615	169	305	9391	8897	180	314	845	456	433	18	
{ Calabrie . . . . .	409	11684	51297	26291	24508	692	1091	25006	23211	645	1150	1906	1102	1029	73	
Sicilia . . . . .	357	23048	120725	61947	57982	1581	2384	58778	54733	1398	2647	4639	2588	2406	182	
Sardegna . . . . .	363	5320	24989	12810	11652	885	273	12179	11064	816	299	721	408	363	45	
REGNO . . . . .	8257	231581	1102935	566412	528444	22413	15555	536523	499798	21089	15636	46256	25889	23762	2127	
* Napoletano . . . . .	1837	66619	310311	159255	152370	2567	4318	151056	144107	2457	4492	13442	7456	7099	357	

CIVILE PER COMPARTIMENTI E REGNO.

Anno 1894.

MORTI			MORTI											COMPARTIMENTI
FEMMINE			Totale dei morti	MASCHI					FEMMINE					
Totale	Legittime	Illegittime ed esposte		Totale	Celibi	Coniugati	Vedovi	Stato civile ignoto	Totale	Nubili	Coniugate	Vedove	Stato civile ignoto	
1732	1639	93	75654	38638	22363	10704	5511	60	37016	20059	8568	8375	14	Piemonte
656	571	85	22848	11691	6791	3194	1637	69	11157	6026	2538	2579	14	Liguria
2338	2216	122	98463	50209	31174	12540	6524	61	48164	27971	10696	9482	15	Lombardia
1894	1720	174	65912	33701	21136	8266	4251	48	32211	18554	6719	6925	13	Veneto
1580	1308	272	58007	30023	18749	7172	4075	27	27984	16098	6166	5708	12	Emilia
1699	1513	186	54833	28006	16449	7444	4083	30	26827	14416	6676	5722	13	Toscana
786	640	96	28786	12025	7232	3129	1657	7	11761	6619	2580	2559	3	Marche
476	377	99	13783	7015	4279	1722	1009	5	6768	3735	1718	1314	1	Umbria
906	722	184	24814	12868	8338	3177	1299	54	11946	7108	2351	2462	25	Lazio
924	883	41	37063	18330	11894	4286	2129	21	18733	11003	4097	3614	19	Abruzzi e Molise
2463	2293	170	81259	40615	25662	10552	4227	174	40644	24050	8318	8172	74	Campania
1406	1326	80	52910	27034	19133	6028	1859	14	25876	17624	4229	4008	15	Puglie
989	371	18	15790	7856	5021	2123	639	13	7934	4687	1486	1759	2	Basilicata
804	743	61	39665	19400	13224	4541	1615	20	20265	12924	3455	3872	14	Calabrie
2051	1898	153	91031	45602	30510	11126	3614	352	45429	29440	7427	8342	220	Sicilia
313	277	36	20554	10500	6565	2742	1108	85	10054	5903	2044	2098	9	Sardegna
20367	18497	1870	776372	393603	248520	98746	45297	1040	382769	226217	79098	76991	463	REGNO
5986	5616	370	226687	113335	74934	27530	10529	242	113452	70288	21615	21425	124	* Napoletano

TAVOLA II — MOVIMENTO PER COMUNI CAPOLUOGHI DI PROVINCIA, DI CIRCONDARIO o DISTRETTO.

Anno 1894.

COMUNI CAPOLUOGHI DI PROVINCIA, DI CIRCONDARIO o DISTRETTO	NATI										NATI-MORTI										MORTI									
	MASCHE					FEMMINE					MASCHE					FEMMINE					MASCHE					FEMMINE				
	Totale dei nati		Legittimi		Illegittimi ed esposti		Totale		Legittime		Illegittime ed esposte		Totale del nati-morti		Legittimi ed esposti		Totale		Legittime		Illegittime ed esposte		Totale dei morti		Totale		Legittimi		Illegittimi ed esposti	
	Totale	Legittimi	Illegittimi ed esposti	Totale	Legittime	Illegittime ed esposte	Totale	Legittimi	Illegittimi ed esposti	Totale	Legittimi	Illegittimi ed esposti	Totale	Legittimi	Illegittimi ed esposti	Totale	Legittimi	Illegittimi ed esposti	Totale	Legittimi	Illegittimi ed esposti	Totale	Legittimi	Illegittimi ed esposti	Totale	Legittimi	Illegittimi ed esposti	Totale	Legittimi	Illegittimi ed esposti
<b>Alessandria</b> . . . . .	441	2166	1134	1064	70	1032	970	62	73	38	34	4	35	33	2	1568	864	501	254	102	7	704	361	180	162	1				
Aquil. . . . .	102	450	227	219	8	293	214	9	45	30	30	0	15	15	0	343	189	108	48	48	0	160	95	32	33	0				
Asi. . . . .	282	1145	581	564	17	564	538	31	79	40	37	3	39	36	3	806	489	226	151	61	1	867	175	85	107	0				
Casale Monferrato. . . . .	208	843	437	420	17	406	399	7	68	38	35	3	39	36	3	707	356	186	113	56	1	351	168	88	94	1				
Novi Ligure . . . . .	102	548	288	276	12	280	251	9	11	7	4	0	4	4	0	358	168	94	44	38	0	192	99	61	32	0				
Tortona . . . . .	109	508	263	254	9	245	238	12	21	11	10	1	10	10	0	359	208	110	64	33	1	151	77	48	26	0				
<b>Ancona</b> . . . . .	368	1702	884	768	116	818	715	103	47	19	19	0	28	23	5	1106	562	320	167	73	2	544	272	118	152	2				
<b>Aquila degli Abruzzi</b> . . . . .	127	652	331	269	62	321	255	66	35	18	14	4	17	14	3	477	244	161	51	32	0	238	129	61	43	0				
Avezzano. . . . .	46	328	157	152	5	171	161	7	12	6	5	1	6	5	1	222	100	73	17	10	0	122	80	25	17	0				
Cittaducale. . . . .	34	176	82	78	4	94	92	2	10	6	6	0	4	4	0	125	65	39	16	10	0	60	29	14	17	0				
Solmona . . . . .	145	692	293	272	21	369	273	36	47	32	31	1	15	15	0	447	220	150	43	27	0	227	139	46	42	0				
<b>Arezzo</b> . . . . .	295	1498	752	709	43	746	705	41	63	38	34	4	25	24	1	1089	544	364	122	53	0	545	338	103	104	0				
<b>Ascoli Piceno</b> . . . . .	163	884	471	343	128	413	314	99	26	15	7	8	11	7	4	629	303	182	64	57	0	326	190	63	73	0				
Fermo . . . . .	134	631	359	347	12	332	320	12	40	20	18	3	20	19	1	522	260	176	49	35	0	262	154	62	46	0				
<b>Avellino</b> . . . . .	154	879	441	386	55	438	377	61	85	45	41	5	39	37	2	638	321	221	66	34	0	317	211	56	50	0				
Ariano di Puglia. . . . .	143	741	389	354	35	352	325	27	42	23	23	0	19	19	0	454	232	156	52	14	0	222	144	44	34	0				
S. Angelo del Lombardi. . . . .	58	277	160	150	10	117	111	6	19	9	9	0	4	4	0	158	68	35	22	11	0	90	42	27	21	0				
<b>Bari della Puglia</b> . . . . .	563	2821	1385	1282	103	1436	1337	99	259	137	125	12	122	100	22	1684	808	582	171	48	7	876	585	151	130	10				
Altamura. . . . .	141	922	506	499	7	416	408	8	28	17	16	1	11	11	0	868	455	266	61	28	0	413	320	45	48	0				
Barietta. . . . .	323	1326	922	923	29	874	810	28	146	80	73	1	68	67	1	1231	677	506	131	40	0	604	433	91	78	0				
<b>Belluno</b> . . . . .	110	604	292	280	12	312	304	8	9	3	3	0	6	6	0	417	213	132	52	24	5	204	117	37	48	2				
Ardo. . . . .	21	121	61	60	1	60	56	4	11	6	5	0	5	5	0	54	28	22	4	2	0	26	14	8	4	0				
Arzuzo. . . . .	30	146	75	70	5	71	68	3	11	6	5	1	5	5	0	76	40	25	10	5	0	36	17	5	14	0				
Feltre. . . . .	94	497	247	241	6	250	245	5	16	8	8	0	8	6	2	377	200	123	51	21	0	177	90	55	32	0				
Fonzaso. . . . .	51	223	96	92	4	127	123	4	5	3	3	0	2	1	1	139	74	45	15	10	0	65	49	5	11	0				
Longarone . . . . .	28	113	61	61	0	52	49	3	1	0	0	0	1	1	0	96	48	32	13	3	0	48	34	11	3	0				
Pieve di Cadore . . . . .	26	108	52	58	1	49	45	4	0	0	0	0	0	0	0	57	27	16	8	3	0	30	12	8	10	0				







Segue TAVOLA II — MOVIMENTO PER COMUNI CAPOLUOGHI DI PROVINCIA, DI CIRCONDARIO O DISTRETTO. Anno 1894.

COMUNI CAPOLUOGHI DI PROVINCIA, DI CIRCONDARIO O DISTRETTO	MATRIMONI				NATI				NATI-MORTI				MORTI													
	Totale dei nati		MASCHI		FEMMINE		Totale dei natimorti		MASCHI		FEMMINE		Totale dei morti		MASCHI		FEMMINE									
	Totale	Legittimi	Illegittimi ed esposti	Totale	Legittimi	Illegittimi ed esposte	Totale	Legittimi	Illegittimi ed esposti	Totale	Legittimi	Illegittimi ed esposte	Totale	Legittimi	Illegittimi ed esposti	Totale	Legittimi	Illegittimi ed esposti								
Firenze . . . . .	1337	4663	2357	2017	340	2306	1938	368	200	113	90	23	87	67	20	4724	2458	1224	799	432	3	2266	1054	608	662	2
Pistoia . . . . .	424	3071	1108	1038	70	968	894	69	86	46	42	4	40	35	5	1524	783	450	212	121	..	741	370	186	185	..
Rocca San Casciano . . . . .	43	167	80	71	9	87	79	8	5	3	2	1	6	6	..	96	45	23	7	9	..	51	32	12	7	..
San Miniato . . . . .	123	615	296	276	20	319	300	19	54	24	22	2	30	24	6	353	184	98	53	33	..	169	68	57	44	..
Foggia . . . . .	233	1541	789	738	51	752	699	53	120	74	70	4	46	43	3	1310	927	688	180	59	..	883	665	107	111	..
Bovino . . . . .	73	314	169	169	..	145	144	1	18	12	12	..	6	6	..	401	198	142	49	7	..	203	141	80	32	..
San Severo . . . . .	182	967	496	466	30	471	441	30	21	11	11	..	10	10	..	733	394	256	119	19	..	339	225	43	71	..
Fopli . . . . .	266	1327	684	553	131	642	523	120	54	29	26	3	25	25	..	1003	527	336	122	69	..	476	288	86	122	..
Cesena . . . . .	306	1543	792	494	298	751	461	290	75	39	26	13	38	22	14	1018	539	338	111	89	1	479	285	95	99	..
Rimini . . . . .	378	1678	823	609	214	855	624	231	44	24	18	6	20	17	3	1021	523	335	119	66	3	498	317	98	83	..
Genova . . . . .	1224	5580	2859	2525	334	2721	2425	296	306	212	166	56	184	147	37	4972	2654	1538	766	297	53	2318	1283	497	526	12
Albenga . . . . .	34	144	73	66	7	71	65	6	9	3	3	..	6	5	1	108	54	31	16	7	..	54	22	16	16	..
Chiavari . . . . .	82	301	147	137	10	154	145	9	12	8	7	1	4	4	..	235	115	59	34	22	..	150	66	26	28	..
Savona . . . . .	134	1061	525	485	40	536	495	41	63	33	29	4	30	23	4	738	385	220	97	67	1	353	206	81	66	..
Spezia . . . . .	333	2095	1037	977	110	1008	903	105	137	75	61	14	62	46	16	1107	631	424	143	64	..	476	324	90	62	..
Girgenti . . . . .	150	824	419	382	37	405	351	54	56	23	26	2	28	27	1	629	310	204	93	13	..	319	199	56	64	..
Bitona . . . . .	46	207	98	89	9	109	93	16	9	5	5	..	4	4	..	150	71	53	13	5	..	79	51	10	18	..
Soanica . . . . .	130	837	434	410	24	408	387	16	2	2	1	1	..	..	..	765	395	284	87	24	..	370	259	59	52	..
Grossato . . . . .	54	243	104	87	17	144	121	23	11	5	3	2	6	4	2	214	146	88	38	21	1	68	30	21	17	..
Lecco . . . . .	170	884	442	394	48	442	401	41	31	18	18	..	13	11	2	498	266	149	86	31	..	232	128	52	52	..
Brindisi . . . . .	154	716	342	321	21	374	336	38	37	5	5	..	2	2	..	527	265	169	72	24	..	262	157	59	46	..
Gallipoli . . . . .	30	462	232	219	13	230	210	20	30	11	10	1	20	18	2	315	171	110	42	19	..	144	96	20	38	..
Taranto . . . . .	407	2148	1095	1022	73	1053	998	55	114	60	51	9	54	46	8	1378	724	549	134	40	1	654	465	114	76	..
Livorno . . . . .	748	2531	1298	1171	127	1233	1132	101	87	54	50	4	33	29	4	2097	1068	638	348	179	3	1029	478	259	292	..
Portoferrato . . . . .	47	132	76	68	8	56	53	3	8	4	4	..	4	4	..	104	59	27	23	9	..	45	19	12	14	..
Lucca . . . . .	472	2050	1108	1009	99	942	868	74	116	75	63	12	41	35	6	1655	829	437	263	124	5	826	420	212	184	1



Segue TAVOLA II — MOVIMENTO PER COMUNI CAPOLUOGHI DI PROVINCIA, DI CIRCONDARIO O DISTRETTO. Anno 1894.

COMUNI CAPOLUOGHI DI PROVINCIA, DI CIRCONDARIO O DISTRETTO	NATI										NATI-MORTI										MORTI									
	MASCHE					FEMMINE					MASCHE					FEMMINE					MASCHE					FEMMINE				
	Totale		Legittimi		Illegittimi ed esposti		Totale		Legittime		Illegittime ed esposte		Totale		Legittimi		Illegittimi ed esposti		Totale		Legittimi		Illegittime ed esposte		Totale		Legittimi		Illegittimi ed esposti	
	MATRIMONI	Totale dei nati	Legittimi	Illegittimi ed esposti	Totale	Legittime	Illegittime ed esposte	Totale del nati-morti	Totale	Legittimi	Illegittimi ed esposti	Totale	Legittimi	Illegittimi ed esposti	Totale dei morti	Totale	Legittimi	Illegittimi ed esposti	Totale	Legittimi	Illegittimi ed esposti	Totale	Legittimi	Illegittimi ed esposti	Totale	Legittimi	Illegittimi ed esposti	Totale	Legittimi	Illegittimi ed esposti
<b>Novara</b> . . . . .	248	1328	658	74	670	593	77	35	20	16	4	15	13	2	1363	700	402	206	89	3	663	344	160	159	..	..	..	..	..	..
<b>Bialla</b> . . . . .	112	515	251	33	267	243	25	12	6	6	..	6	6	..	368	188	98	65	81	..	179	95	42	42	..	..	..	..	..	
<b>Domodossola</b> . . . . .	24	106	41	8	57	51	6	4	2	2	..	2	2	..	84	30	29	10	11	..	84	17	6	11	..	..	..	..	..	
<b>Pallanza</b> . . . . .	34	121	66	4	55	50	5	12	5	5	..	4	4	3	107	69	39	21	9	..	33	15	12	11	..	..	..	..	..	
<b>Varallo</b> . . . . .	20	101	50	48	51	46	5	3	3	2	1	..	..	..	96	45	17	22	6	..	31	20	8	13	..	..	..	..	..	
<b>Vercelli</b> . . . . .	182	837	432	96	415	378	37	38	25	23	2	13	13	..	785	411	200	138	73	..	374	184	93	97	..	..	..	..	..	
<b>Padova</b> . . . . .	512	2439	1290	1074	1209	1069	200	90	53	41	12	37	30	7	2060	1058	671	256	139	2	1002	563	196	243	..	..	..	..	..	
<b>Campo San Piero</b> . . . . .	29	187	99	84	88	86	..	7	8	8	..	4	4	..	115	61	29	19	13	..	54	23	15	16	..	..	..	..	..	
<b>Cittadella</b> . . . . .	69	342	185	180	157	155	..	12	9	9	..	3	3	..	207	117	74	25	18	..	90	48	17	25	..	..	..	..	..	
<b>Conselve</b> . . . . .	43	179	90	85	89	85	4	6	2	2	..	4	4	3	92	53	32	14	7	..	89	18	10	11	..	..	..	..	..	
<b>Este</b> . . . . .	63	378	205	179	173	150	23	8	4	4	..	4	4	..	236	150	80	55	15	..	146	59	37	50	..	..	..	..	..	
<b>Monfalcone</b> . . . . .	90	387	200	193	187	175	12	17	13	12	1	13	12	..	304	151	103	31	17	..	153	98	23	32	..	..	..	..	..	
<b>Montebelluna</b> . . . . .	66	352	179	173	178	163	10	12	8	8	4	4	4	..	287	145	93	41	11	..	142	95	24	23	..	..	..	..	..	
<b>Pieve di Sacco</b> . . . . .	57	361	199	189	162	151	11	12	8	4	4	4	4	..	336	178	116	33	27	2	158	78	39	41	..	..	..	..	..	
<b>Palermo</b> . . . . .	1752	9255	4728	4469	4537	4281	256	568	344	323	21	224	216	8	6556	3405	2019	897	293	196	3251	1876	599	654	122	..	..	..	..	..
<b>Cefalù</b> . . . . .	129	474	250	238	224	215	9	..	..	..	..	..	..	..	912	172	101	50	20	1	140	86	25	28	1	..	..	..	..	..
<b>Corleone</b> . . . . .	108	522	259	236	263	243	18	28	14	14	..	..	..	..	401	308	144	46	18	..	193	127	22	44	..	..	..	..	..	
<b>Termini Imerese</b> . . . . .	193	652	326	303	326	302	24	3	3	3	..	..	..	..	397	212	117	68	25	1	185	89	50	44	2	..	..	..	..	..
<b>Parma</b> . . . . .	278	1345	667	510	678	530	143	76	43	34	9	33	24	5	4623	342	435	268	139	..	781	363	197	221	..	..	..	..	..	
<b>Borgo San Donnino</b> . . . . .	78	388	199	192	189	189	6	6	6	4	4	4	4	1	359	219	122	48	49	..	140	70	31	39	..	..	..	..	..	
<b>Borghetto</b> . . . . .	80	431	223	224	202	200	2	6	6	2	..	..	..	..	257	140	90	27	23	..	117	64	30	23	..	..	..	..	..	
<b>Pavia</b> . . . . .	212	949	471	424	478	416	62	57	26	22	4	31	25	6	959	519	250	191	77	1	440	207	114	119	..	..	..	..	..	
<b>Bobbio</b> . . . . .	29	170	81	77	89	87	2	7	2	2	..	5	5	..	117	55	26	17	10	..	62	31	14	17	..	..	..	..	..	
<b>Mortara</b> . . . . .	65	255	130	127	125	122	3	7	5	5	..	2	2	..	175	79	43	22	14	..	96	44	25	27	..	..	..	..	..	
<b>Voghera</b> . . . . .	125	620	333	306	287	257	30	18	9	9	..	4	4	..	538	279	134	108	35	2	259	129	65	64	1	..	..	..	..	
<b>Perugia</b> . . . . .	412	1830	922	825	908	809	99	161	85	77	8	76	63	13	1357	680	394	190	96	..	677	380	163	134	..	..	..	..	..	
<b>Foligno</b> . . . . .	170	820	401	360	419	358	61	90	16	14	2	14	13	1	505	262	165	50	47	..	343	113	81	47	..	..	..	..	..	
<b>Orvieto</b> . . . . .	151	559	291	228	268	220	45	8	3	1	2	5	4	1	382	191	121	48	22	..	191	98	56	42	..	..	..	..	..	
<b>Rieti</b> . . . . .	114	374	231	235	236	268	25	27	15	15	..	12	10	2	347	183	108	51	24	..	164	88	36	40	..	..	..	..	..	
<b>Spoleto</b> . . . . .	179	733	339	297	354	366	74	102	50	48	2	9	4	5	495	271	162	62	45	2	224	135	53	36	..	..	..	..	..	
<b>Terme</b> . . . . .	205	945	506	442	439	366	55	75	50	38	12	25	22	3	521	279	148	91	40	..	242	114	67	61	..	..	..	..	..	

Segue TAVOLA II — MOVIMENTO PER COMUNI CAPOLUOGHI DI PROVINCIA, DI CIRCONDARIO O DISTRETTO.

Anno 1894.

Anno 1894.

COMUNI CAPOLUOGHI DI PROVINCIA, DI CIRCONDARIO O DISTRETTO	MATRIMONI						NATI						NATI-MORTI						MORTI									
	Totale dei nati			Totale dei natimorti			MASCHE			FEMMINE			Totale dei morti			MASCHE			FEMMINE									
	Legittimi		Illegittimi ed esposti	Legittime		Illegittime ed esposte	Legittimi		Illegittimi ed esposti	Totale		Legittime		Illegittime ed esposte	Totale		Legittimi		Illegittimi ed esposti	Totale		Legittimi		Illegittimi ed esposti	Totale			
	Totale	Legittimi	Illegittimi ed esposti	Totale	Legittime	Illegittime ed esposte	Totale	Legittimi	Illegittimi ed esposti	Totale	Legittime	Illegittime ed esposte	Totale	Legittimi	Illegittimi ed esposti	Totale	Legittimi	Illegittimi ed esposti	Totale	Legittimi	Illegittimi ed esposti	Totale	Legittimi	Illegittimi ed esposti	Totale	Legittimi	Illegittimi ed esposti	
<b>Pesaro</b> . . . . .	157	745	409	343	66	336	268	68	15	9	6	3	5	1	546	296	170	91	35	..	250	128	46	76	..	..	..	
Urbino . . . . .	140	711	366	336	30	345	311	34	28	16	14	2	12	10	447	237	160	54	23	..	210	123	46	41	..	..	..	
<b>Piacenza</b> . . . . .	196	819	403	367	36	416	376	40	61	40	35	5	21	17	4	1187	618	300	210	106	2	569	256	163	148	2	..	..
Florenzola d'Arda . . . . .	50	261	115	106	10	116	112	4	19	10	10	..	9	9	..	176	88	50	26	12	..	88	48	18	22	..	..	..
<b>Pisa</b> . . . . .	416	1699	881	790	91	818	794	84	72	32	28	4	40	37	3	1406	703	382	224	97	..	703	368	181	154	..	..	..
Volterra . . . . .	111	419	218	199	19	201	181	20	27	16	14	2	11	9	2	823	181	99	48	83	1	142	72	36	34	..	..	..
<b>Porto Maurizio</b> . . . . .	59	208	98	90	8	110	105	5	5	2	2	..	3	2	1	141	75	36	26	13	..	66	28	10	28	..	..	..
San Remo . . . . .	113	432	219	204	15	213	194	19	29	14	12	2	15	12	3	361	176	99	54	22	1	183	101	45	39	..	..	..
<b>Potenza</b> . . . . .	111	529	298	267	26	286	212	24	61	35	35	..	26	26	..	375	203	121	57	25	..	172	92	32	48	..	..	..
Lagonegro . . . . .	25	195	118	116	2	77	75	2	5	1	1	..	4	4	..	190	96	69	22	5	..	94	62	17	15	..	..	..
Matera . . . . .	130	679	351	338	13	338	318	10	60	35	33	2	25	25	..	518	267	202	49	16	..	251	178	34	39	..	..	..
Melfi . . . . .	110	548	237	274	13	261	250	11	41	26	26	..	15	15	..	464	250	149	85	14	2	214	132	41	39	2	..	..
<b>Ravenna</b> . . . . .	480	1792	904	717	187	888	713	175	49	21	17	4	28	21	7	1356	689	430	164	95	..	667	396	119	152	..	..	..
Faenza . . . . .	225	914	485	460	25	439	405	24	18	8	8	..	10	8	2	746	385	213	114	58	..	361	191	50	20	..	..	..
Lugo . . . . .	204	914	469	385	74	443	370	75	97	24	22	2	13	11	2	637	366	245	75	46	..	271	175	46	50	..	..	..
<b>Reggio di Calabria</b> . . . . .	346	1454	726	684	62	728	688	70	176	91	88	3	35	31	4	1334	642	421	158	63	..	692	457	110	125	..	..	..
Gerace . . . . .	165	414	223	202	21	191	173	18	21	15	14	1	6	6	..	367	181	71	45	15	..	136	82	24	30	..	..	..
Palmi . . . . .	88	473	246	232	14	227	212	15	32	15	16	..	16	15	1	325	173	95	64	14	..	152	82	20	50	..	..	..
<b>Reggio nell'Emilia</b> . . . . .	375	2104	1086	1026	60	1018	955	63	101	62	61	1	39	39	..	1684	894	588	233	122	1	790	456	173	161	..	..	..
Guastalla . . . . .	75	373	172	167	5	201	195	6	9	7	7	..	2	2	..	204	100	58	29	19	..	104	63	20	21	..	..	..
<b>Roma</b> . . . . .	2488	11598	6036	4792	1244	5582	4415	1147	734	380	311	82	341	271	70	8897	4748	2887	1325	494	42	4149	2301	939	889	20	..	..
Civitavecchia . . . . .	86	392	211	184	27	181	170	11	45	21	15	6	24	22	2	283	182	99	56	26	1	101	39	34	28	..	..	..
Frosinone . . . . .	74	339	219	145	74	180	119	61	10	6	4	2	4	1	3	223	115	70	31	14	..	108	61	28	24	..	..	..
Velletri . . . . .	120	643	317	284	33	326	301	25	37	12	10	2	25	21	4	303	158	90	56	12	..	145	70	38	37	..	..	..
Viterbo . . . . .	128	632	328	287	41	304	276	28	37	20	20	..	17	17	..	455	237	142	62	33	..	218	124	49	45	..	..	..

Segue TAVOLA II — MOVIMENTO PER COMUNI CAPOLUOGHI DI PROVINCIA, DI CIRCONDARIO O DISTRETTO. Anno 1894.

MORTI	NATI-MORTI										MORTI																
	NATI					MORTI					MASCHE					FEMMINE											
	MASCHE		FEMMINE		Totale dei nati		MASCHE		FEMMINE		Totale dei morti		MASCHE		FEMMINE		Totale		MASCHE		FEMMINE						
	Legittimi	Illegittimi ed esposi	Totale	Legittime	Illegittime ed esposi	Totale	Legittimi	Illegittimi ed esposi	Totale	Legittime	Illegittime ed esposi	Totale	Legittimi	Illegittimi ed esposi	Totale	Legittimi	Illegittime ed esposi	Totale	Celli	Coniugati	Vedovi	Stato civile ignoto	Nubili	Coniugate	Vedove	Stato civile ignoto	
<b>Rovigo</b> . . . . .	92	318	172	153	19	146	130	16	17	13	11	2	4	4	282	140	74	46	20	..	..	..	142	65	39	38	..
Adria . . . . .	85	664	325	278	52	339	288	51	27	19	17	2	8	7	433	227	144	43	34	..	..	..	206	127	34	45	..
Ariano Polesine . . . . .	35	288	148	112	36	140	99	41	10	6	4	2	4	4	205	102	73	20	9	..	..	..	103	71	13	19	..
Badja Polesine . . . . .	45	250	125	115	10	135	117	8	5	3	2	1	1	1	167	82	45	23	12	..	..	..	85	37	20	28	..
Landina . . . . .	54	264	132	129	3	132	128	4	27	8	7	1	19	19	182	89	44	26	19	..	..	..	98	52	18	23	..
Massa Superiore . . . . .	48	154	76	67	9	78	76	2	3	2	2	..	1	1	85	36	22	9	5	..	..	..	49	24	16	9	..
Occhionello . . . . .	48	175	94	88	11	81	68	13	1	1	1	..	1	1	82	43	31	9	3	..	..	..	39	22	10	7	..
Polesella . . . . .	20	117	51	49	2	66	62	4	3	1	1	..	2	2	66	30	16	8	6	..	..	..	36	20	7	9	..
<b>Saleruo</b> . . . . .	284	1688	817	643	174	871	655	216	87	40	36	4	47	42	1235	623	438	131	44	10	..	..	612	446	90	66	10
Campagna . . . . .	102	339	177	171	6	162	159	8	34	23	23	..	11	11	298	140	78	51	11	..	..	..	153	78	39	36	..
Sala Consolina . . . . .	48	245	128	118	10	117	110	7	22	13	12	1	9	8	125	59	34	17	8	..	..	..	66	29	15	22	..
Vallo della Lucania . . . . .	49	221	125	118	7	96	90	6	3	2	2	..	1	1	144	66	38	19	9	..	..	..	78	49	11	18	..
<b>Sassari</b> . . . . .	270	1196	629	581	48	567	530	37	65	37	31	6	28	24	931	485	328	110	38	11	..	..	446	286	79	78	3
Alghero . . . . .	64	407	196	169	36	211	172	39	15	9	5	4	6	5	369	200	123	61	15	2	..	..	169	118	30	26	..
Nuoro . . . . .	41	218	111	89	22	107	91	16	10	7	2	5	3	2	193	111	73	27	9	2	..	..	82	40	17	25	..
Ozieri . . . . .	64	268	144	135	9	124	116	8	7	5	4	1	2	2	215	110	64	35	11	..	..	..	105	55	18	32	..
Tempio Pausania . . . . .	105	258	123	121	2	105	102	3	5	5	5	..	..	..	153	86	56	21	9	..	..	..	67	36	14	17	..
<b>Sienna</b> . . . . .	164	655	330	281	49	325	284	41	56	31	30	1	25	25	894	452	182	187	96	7	..	..	442	176	139	123	4
Montepulciano . . . . .	99	454	233	229	4	251	243	8	23	9	9	..	14	14	349	177	109	49	19	..	..	..	172	87	39	46	..
<b>Siracusa</b> . . . . .	198	1055	526	494	32	529	497	32	37	21	20	1	16	13	656	346	214	98	32	2	..	..	310	187	58	64	1
Modica . . . . .	263	1382	697	625	72	665	624	61	60	31	27	4	23	27	1020	497	351	125	40	..	..	..	523	344	84	95	..
Noto . . . . .	108	670	343	280	63	327	273	54	27	24	22	2	8	2	523	253	162	72	18	1	..	..	270	178	36	55	1
<b>Sondrio</b> . . . . .	48	203	105	101	4	98	93	5	7	5	5	..	2	2	192	87	57	21	9	..	..	..	105	63	25	17	..
<b>Teramo</b> . . . . .	154	797	417	342	75	380	308	72	26	16	14	2	10	8	556	284	150	77	44	13	..	..	272	148	71	46	7
Penne . . . . .	59	330	204	185	19	186	150	26	26	12	12	..	14	13	289	132	88	32	12	..	..	..	167	91	32	34	..
<b>Torino</b> . . . . .	1978	7489	3804	3248	556	3665	3164	501	530	302	247	55	238	191	6921	3573	1892	1156	510	15	..	..	3343	1754	766	825	3
Aosta . . . . .	47	193	104	81	28	89	61	28	14	10	8	2	4	9	241	121	62	34	25	..	..	..	130	60	27	53	..
Ivrea . . . . .	77	232	125	116	9	117	114	3	1	1	1	..	1	1	342	181	81	36	14	..	..	..	111	68	19	24	..
Pinerolo . . . . .	120	468	222	205	17	236	220	16	17	18	12	1	4	4	461	280	106	82	41	1	..	..	281	110	51	70	..
Susa . . . . .	23	135	75	67	8	60	56	4	13	9	9	..	4	4	150	78	48	26	9	..	..	..	72	38	12	21	1



Segue TAVOLA II — MOVIMENTO PER COMUNI CAPOLUOGHI DI PROVINCIA, DI CIRCONDARIO O DISTRETTO. Anno 1894.

COMUNI CAPOLUOGHI DI PROVINCIA, DI CIRCONDARIO O DISTRETTO	NATI										MORTI														
	MASCHE					FEMMINE					MASCHE					FEMMINE									
	Totale		Legittimi		Illegittimi ed esposti	Totale		Legittime		Illegittime ed esposte	Totale		Legittimi		Illegittimi ed esposti	Totale		Legittime		Illegittime ed esposte					
	Totale dei nati	Legittimi	Illegittimi ed esposti	Totale	Legittime	Illegittime ed esposte	Totale dei nati-morti	Legittimi	Illegittimi ed esposti	Totale	Legittime	Illegittime ed esposte	Totale dei morti	Legittimi	Illegittimi ed esposti	Totale	Legittimi	Illegittimi ed esposti	Totale	Legittime	Illegittime ed esposte				
Trapani . . . . .	377	1616	847	828	19	769	748	21	63	33	33	33	4	1031	498	310	134	53	11	533	339	110	82	2	
Alcamo . . . . .	239	1203	611	591	20	592	567	25	43	27	27	16	924	473	349	85	29	7	3	451	323	57	71	1	
Mazzara del Vallo . . . . .	138	601	327	316	11	274	266	8	38	24	20	4	434	223	141	72	7	9	211	143	82	35	1		
Treviso . . . . .	202	972	505	460	45	467	419	48	31	17	14	3	704	369	260	104	58	7	7	335	155	87	91	2	
Asolo . . . . .	51	206	98	86	10	110	100	10	6	6	6	6	14	14	14	14	14	14	14	14	14	14	14	14	
Castelfranco Veneto . . . . .	77	453	234	227	7	219	209	10	19	12	10	2	294	169	97	44	27	1	1	195	69	20	27	1	
Conegliano . . . . .	68	269	135	132	3	154	131	9	15	4	4	1	174	99	57	25	10	1	1	82	41	16	25	1	
Montebelluna . . . . .	60	383	189	183	15	191	173	18	14	6	4	2	199	103	63	22	18	1	1	96	54	19	23	1	
Oderzo . . . . .	44	268	138	135	3	130	126	4	5	2	1	1	113	58	31	13	11	1	1	58	29	20	9	1	
Valdobbiadene . . . . .	36	177	93	91	2	84	79	5	6	4	4	2	141	53	27	18	8	1	1	88	38	30	20	1	
Vittorio . . . . .	129	647	329	321	8	318	309	9	33	17	13	2	397	175	86	67	22	2	2	162	85	43	33	1	
Udine . . . . .	216	990	505	415	90	485	408	77	35	19	11	8	913	471	301	114	56	1	1	442	252	92	98	1	
Ampezzo . . . . .	13	79	34	32	2	45	42	3	4	2	2	2	67	29	18	11	11	11	11	38	23	8	7	1	
Civiale del Friuli . . . . .	50	259	112	103	9	147	136	11	12	4	3	1	233	118	60	36	19	3	3	105	45	4	19	1	
Codroipo . . . . .	32	186	102	100	2	84	84	8	5	3	3	1	114	63	40	15	8	1	1	51	30	4	17	1	
Gemona . . . . .	60	303	153	147	6	150	142	8	9	2	2	1	165	96	67	15	14	1	1	89	55	14	20	1	
Latisana . . . . .	31	176	84	79	5	92	88	4	4	2	2	1	103	50	31	12	7	1	1	55	38	6	11	1	
Maniago . . . . .	37	175	90	87	3	85	84	1	1	1	1	1	82	44	23	15	6	1	1	48	25	12	11	1	
Moggio Udinese . . . . .	27	102	51	48	3	51	48	3	7	5	5	2	80	34	13	8	3	1	1	46	32	3	11	1	
Palmanova . . . . .	30	108	50	48	2	58	51	7	4	3	3	1	116	47	29	9	9	1	1	69	36	12	21	1	
Pordenone . . . . .	84	447	224	213	11	223	215	8	11	5	4	1	271	144	89	38	17	1	1	127	78	22	27	1	
Sacile . . . . .	37	204	105	103	2	99	98	1	4	1	1	1	83	37	21	12	4	1	1	46	27	10	9	1	
San Daniele del Friuli . . . . .	47	194	107	103	4	87	85	2	6	3	2	1	83	37	21	12	4	1	1	51	30	10	11	1	
San Pietro al Natosone . . . . .	17	107	50	50	2	57	55	2	1	1	1	1	76	38	21	8	9	1	1	38	20	13	5	1	
San Vito al Tagliamento . . . . .	71	321	156	154	2	165	153	12	23	14	13	1	175	90	46	24	20	1	1	85	49	25	18	1	
Spilimbergo . . . . .	40	222	119	114	5	103	100	3	5	1	1	1	91	48	24	18	6	1	1	43	20	11	12	1	
Tarcento . . . . .	27	134	76	72	4	58	51	7	5	1	1	1	63	32	22	7	7	1	1	30	13	4	13	1	
Tolmezzo . . . . .	28	147	79	76	3	68	63	5	13	6	6	1	95	46	26	13	7	1	1	49	25	15	9	1	
Venezia . . . . .	390	4059	2121	1847	274	1938	1678	260	240	131	98	33	109	87	22	3733	1911	1099	556	244	12	1822	1045	361	443
Chioggia . . . . .	186	1123	561	510	51	562	508	54	40	27	24	3	732	374	236	78	60	24	3	378	209	69	100	1	
Dolo . . . . .	50	237	127	120	7	110	99	11	11	8	8	2	126	67	38	27	24	3	3	101	46	25	30	1	
Mestre . . . . .	74	402	210	196	14	192	178	14	19	15	15	1	218	110	62	28	28	19	1	108	69	16	23	1	
Mirano . . . . .	74	393	178	177	1	145	145	1	5	3	3	2	160	80	50	23	7	1	1	80	46	16	18	1	
Portogruaro . . . . .	70	364	178	166	12	191	185	6	8	4	4	1	221	121	66	40	15	1	1	100	53	17	30	1	
S. Dona di Piave . . . . .	86	436	222	200	22	214	185	29	13	7	7	1	183	96	64	20	12	1	1	87	58	13	16	1	





TAVOLA III. — MOVIMENTO DELLO STATO CIVILE

Anno 1894.

PROVINCIE e COMPARTIMENTI	GENNAIO					FEBBRAIO					MARZO							
	MATRIMONI	NATI		NATI-MORTI		MATRIMONI	NATI		NATI-MORTI		MATRIMONI	NATI		NATI-MORTI				
		Legittimi	Illegittimi ed esposti	Legittimi	Illegittimi ed esposti		MORTI	Legittimi	Illegittimi ed esposti	Legittimi		Illegittimi ed esposti	MORTI	Legittimi	Illegittimi ed esposti	Legittimi	Illegittimi ed esposti	MORTI
Alessandria . . . . .	1185	2054	40	112	5	2080	570	2102	25	90	3	1839	328	2798	40	92	..	1761
Cuneo . . . . .	502	1815	49	95	3	2499	448	1616	39	60	3	1662	392	1912	48	88	2	1596
Novara . . . . .	1373	1966	72	88	3	2518	645	1498	53	52	3	1713	246	1634	55	51	3	1445
Torino . . . . .	822	2646	162	130	13	3710	594	2262	117	117	13	2872	647	2476	177	116	12	2733
<b>Piemonte . . . . .</b>	<b>3882</b>	<b>8481</b>	<b>323</b>	<b>425</b>	<b>24</b>	<b>10807</b>	<b>2257</b>	<b>7478</b>	<b>234</b>	<b>319</b>	<b>22</b>	<b>8086</b>	<b>1613</b>	<b>8815</b>	<b>320</b>	<b>347</b>	<b>17</b>	<b>7535</b>
Genova . . . . .	370	2374	143	143	18	3432	514	2044	107	102	17	1938	248	2317	147	96	15	1763
Porto Maurizio . . . . .	63	341	21	11	1	594	80	246	25	16	2	304	67	315	28	12	1	310
<b>Liguria . . . . .</b>	<b>433</b>	<b>2715</b>	<b>164</b>	<b>154</b>	<b>19</b>	<b>4026</b>	<b>594</b>	<b>2290</b>	<b>132</b>	<b>118</b>	<b>19</b>	<b>2242</b>	<b>315</b>	<b>2632</b>	<b>175</b>	<b>108</b>	<b>16</b>	<b>2103</b>
Bergamo . . . . .	565	1330	24	74	..	1643	474	1148	15	37	..	992	141	1345	24	51	2	1055
Brescia . . . . .	428	1392	45	92	8	1710	431	1207	47	69	6	1156	192	1501	43	79	5	1123
Como . . . . .	1232	1446	27	66	2	2082	510	1231	19	33	3	1234	151	1365	15	51	3	1077
Cremona . . . . .	501	912	16	46	..	1029	394	760	15	31	1	744	113	867	22	33	1	572
Mantova . . . . .	219	768	78	53	2	960	200	753	42	42	6	705	124	1008	91	47	14	602
Milano . . . . .	2147	4316	123	139	5	4907	1070	3490	103	97	6	3031	469	3695	151	111	6	2790
Pavia . . . . .	757	1444	34	48	2	1443	508	1263	22	48	2	1152	89	1433	31	48	3	994
Sondrio . . . . .	72	323	13	23	2	473	65	265	12	18	1	321	43	261	10	13	..	304
<b>Lombardia . . . . .</b>	<b>5921</b>	<b>11931</b>	<b>360</b>	<b>541</b>	<b>21</b>	<b>14247</b>	<b>3652</b>	<b>10117</b>	<b>275</b>	<b>375</b>	<b>25</b>	<b>9335</b>	<b>1322</b>	<b>11475</b>	<b>387</b>	<b>433</b>	<b>34</b>	<b>8457</b>
Belluno . . . . .	191	568	23	17	1	649	305	430	21	11	..	411	201	440	12	20	..	449
Padova . . . . .	201	1154	87	56	4	1392	354	1058	93	50	1	1053	251	1375	105	42	4	909
Rovigo . . . . .	102	584	71	31	7	697	138	606	109	27	8	630	140	728	108	29	7	501
Treviso . . . . .	219	1278	57	39	2	1229	480	1117	39	38	..	715	246	1368	45	42	2	714
Udine . . . . .	498	1392	94	35	4	1729	749	1134	66	29	8	1078	553	1291	84	26	3	1047
Venezia . . . . .	214	1043	119	47	11	1248	283	992	93	33	6	951	212	1214	101	44	11	825
Verona . . . . .	251	1112	48	32	10	1160	381	943	47	56	4	830	218	1247	45	42	4	805
Vicenza . . . . .	313	1207	59	56	1	1449	483	1022	44	43	3	919	276	1240	54	65	2	851
<b>Veneto . . . . .</b>	<b>1989</b>	<b>8338</b>	<b>558</b>	<b>365</b>	<b>40</b>	<b>9553</b>	<b>3173</b>	<b>7302</b>	<b>512</b>	<b>287</b>	<b>30</b>	<b>6587</b>	<b>2097</b>	<b>8903</b>	<b>554</b>	<b>310</b>	<b>33</b>	<b>6101</b>
Bologna . . . . .	212	1241	197	56	10	1264	305	1215	181	45	9	1264	263	1401	191	58	12	1036
Ferrara . . . . .	89	619	264	25	11	785	134	567	246	25	11	815	122	599	265	18	12	620
Forlì . . . . .	148	719	371	92	12	830	198	643	357	27	10	969	188	789	435	26	23	690
Modena . . . . .	127	989	67	59	6	1110	198	941	75	38	2	1031	197	1125	87	51	1	765
Parma . . . . .	159	721	58	41	5	1049	190	758	72	37	2	822	192	1024	64	48	3	788
Piacenza . . . . .	194	522	20	31	..	705	150	657	16	34	1	669	109	904	17	41	4	629
Ravenna . . . . .	117	626	108	18	1	547	127	499	112	13	8	613	138	567	119	16	..	425
Reggio Emilia . . . . .	133	910	60	51	1	1099	192	796	40	42	8	893	168	1026	57	49	3	671
<b>Emilia . . . . .</b>	<b>1173</b>	<b>6147</b>	<b>1145</b>	<b>313</b>	<b>46</b>	<b>7339</b>	<b>1494</b>	<b>6076</b>	<b>1099</b>	<b>261</b>	<b>51</b>	<b>7076</b>	<b>1377</b>	<b>7435</b>	<b>1235</b>	<b>307</b>	<b>58</b>	<b>5624</b>
Arezzo . . . . .	163	894	75	36	3	713	189	802	60	30	2	786	112	929	75	32	4	629
Firenze . . . . .	441	2345	157	120	9	2860	616	2267	188	108	12	1909	376	2693	197	90	15	1905
Grosseto . . . . .	70	403	60	34	3	344	121	382	42	16	2	361	75	371	45	10	2	253
Livorno . . . . .	67	288	22	9	..	403	85	263	26	13	..	271	51	252	20	15	..	241
Lucca . . . . .	146	866	55	64	1	951	227	756	56	34	16	576	130	826	49	38	7	507
Massa e Carrara . . . . .	73	618	103	24	7	742	110	531	93	25	5	488	122	575	111	25	10	389
Pisa . . . . .	157	909	75	32	6	971	254	806	73	40	2	630	120	851	74	25	7	598
Siena . . . . .	124	618	42	32	3	595	185	626	36	40	2	593	130	733	40	29	4	506
<b>Toscana . . . . .</b>	<b>1241</b>	<b>6941</b>	<b>589</b>	<b>351</b>	<b>32</b>	<b>7579</b>	<b>1787</b>	<b>6433</b>	<b>579</b>	<b>306</b>	<b>41</b>	<b>5614</b>	<b>1116</b>	<b>7230</b>	<b>611</b>	<b>264</b>	<b>49</b>	<b>5027</b>

PER MESI, PER PROVINCE E PER COMPARTIMENTI.

Anno 1894.

APRILE						MAGGIO						GIUGNO						PROVINCIE E COMPARTIMENTI	
MATEMOSI	NATI		NATI-MORTI		MORTI	MATEMOSI	NATI		NATI-MORTI		MORTI	MATEMOSI	NATI		NATI-MORTI		MORTI		
	Legittimi	Illegittimi ed esposti	Legittimi	Illegittimi ed esposti			Legittimi	Illegittimi ed esposti	Legittimi	Illegittimi ed esposti			Legittimi	Illegittimi ed esposti	Legittimi	Illegittimi ed esposti			
905	2850	40	96	1	1456	303	2462	36	97	4	1376	248	1883	33	68	3	1318	Alessandria.	
651	1968	42	78	3	1235	393	1931	46	80	3	1144	272	1600	48	80	..	1083	Cuneo.	
634	1656	52	56	3	1214	351	1771	64	52	3	1097	237	1582	58	58	2	1170	Novara.	
932	2384	149	109	11	2262	656	2460	165	102	14	2066	540	2317	138	88	10	2038	Torino.	
5122	8658	283	339	18	6217	1703	8624	311	331	24	5683	1297	7382	277	294	15	5609	<b>Piemonte.</b>	
797	2141	124	97	21	1551	283	2108	131	92	10	1390	466	2083	118	101	8	1341	Genova.	
119	277	22	13	3	306	88	253	14	18	2	208	91	278	23	8	1	238	Porto Maurizio.	
916	2418	146	110	24	1857	371	2361	145	110	12	1598	557	2361	141	109	9	1579	<b>Liguria.</b>	
317	1250	14	64	3	924	150	1538	17	33	2	874	103	1379	14	48	..	931	Bergamo.	
328	1459	46	61	4	1010	168	1523	54	72	3	925	132	1528	53	75	5	916	Brescia.	
404	1316	27	59	4	967	191	1333	22	48	2	922	144	1351	25	50	1	886	Como.	
167	799	14	33	1	625	86	965	18	39	..	542	61	970	16	38	1	590	Cremona.	
320	931	79	46	4	497	137	904	63	49	7	528	98	722	77	37	3	498	Mantova.	
899	3693	129	100	8	2546	478	3741	128	108	6	2389	382	3673	96	122	7	2418	Milano.	
407	1377	31	34	1	750	189	1399	26	55	1	715	118	1266	28	43	1	765	Pavia.	
96	243	15	12	..	195	60	260	16	9	2	219	62	296	7	12	1	199	Sondrio.	
2838	11068	355	409	25	7514	1459	11664	344	413	23	7114	1100	11185	316	425	19	7143	<b>Lombardia.</b>	
168	436	15	17	..	332	93	503	18	14	..	262	54	496	24	11	..	299	Belluno.	
301	1348	99	57	2	788	250	1473	120	53	4	669	154	1163	109	37	3	703	Padova.	
160	710	93	24	3	418	129	770	102	22	4	334	110	591	78	23	3	383	Rovigo.	
334	1444	43	31	1	538	195	1411	41	59	6	485	112	1181	32	42	3	472	Treviso.	
479	1175	63	43	5	847	182	1325	64	48	4	808	128	1545	72	43	4	764	Udine.	
273	1058	103	36	11	748	189	1157	128	39	6	657	160	1021	118	53	8	673	Venezia.	
328	1119	42	53	4	833	135	1179	44	48	3	783	150	1043	33	40	8	771	Verona.	
350	1223	48	34	1	737	204	1333	52	56	1	618	131	1213	52	57	4	688	Vicenza.	
393	8513	506	295	27	5241	1377	9151	569	339	28	4616	999	8253	523	306	33	4753	<b>Veneto.</b>	
416	1437	208	56	8	924	386	1340	174	51	11	875	350	1093	164	46	13	816	Bologna.	
203	577	243	25	8	533	181	641	263	22	11	435	168	512	181	17	8	484	Ferrara.	
233	774	430	24	14	536	190	654	315	27	8	429	201	525	237	13	10	399	Forli.	
248	1072	86	36	7	594	223	1083	92	34	2	542	180	808	71	28	7	529	Modena.	
191	973	65	40	..	646	182	884	65	53	3	523	162	724	50	40	5	562	Parma.	
192	816	17	33	3	540	122	803	18	34	2	442	90	611	24	25	2	402	Piacenza.	
251	518	101	21	5	365	99	484	106	12	5	312	129	420	85	9	3	329	Ravenna.	
227	949	56	44	4	542	163	901	66	44	..	493	133	743	40	40	3	437	Reggio Emilia.	
1961	7116	1206	279	49	4680	1546	6790	1099	277	42	4051	1413	5436	852	218	51	3958	<b>Emilia.</b>	
236	800	76	45	2	524	139	851	70	36	4	435	209	692	63	33	2	444	Arezzo.	
857	2522	196	107	7	1718	475	2477	175	101	24	1397	563	2324	162	97	8	1484	Firenze.	
127	375	49	15	2	216	85	364	41	19	3	166	88	287	43	15	1	182	Grosseto.	
124	243	15	5	2	240	58	238	16	7	1	167	73	217	23	6	1	140	Livorno.	
221	781	53	45	7	441	197	776	41	33	3	414	177	780	38	32	2	457	Lucca.	
151	586	108	22	6	371	123	534	120	21	3	325	104	512	97	22	8	271	Massa e Carrara.	
333	793	66	30	5	550	147	768	69	29	2	464	171	690	75	31	1	430	Pisa.	
212	751	37	34	5	456	140	692	42	36	1	327	172	553	32	26	1	287	Siena.	
2261	6941	600	303	36	4516	1364	6700	574	282	41	3695	1557	6055	533	262	24	3695	<b>Toscana.</b>	

Segue TAVOLA III. — MOVIMENTO DELLO STATO CIVILE

Anno 1894.

PROVINCIE E COMPARTIMENTI	LUGLIO						AGOSTO						SETTEMBRE						OTTOBRE			
	MATRIMONI	NATI		NATI-MORTI		MORTI	MATRIMONI	NATI		NATI-MORTI		MORTI	MATRIMONI	NATI		NATI-MORTI		MORTI	MATRIMONI	NATI		MORTI
		Legittimi	Illegittimi ed esposti	Legittimi	Illeg. ed esp.			Legittimi	Illegittimi ed esposti	Legittimi	Illeg. ed esp.			Legittimi	Illegittimi ed esposti	Legittimi	Illeg. ed esp.			Legittimi	Illegittimi ed esposti	
Alessandria . . . . .	240	2290	35	82	1	1337	268	2278	40	68	1	1354	258	2107	39	69	5	1099	403	2103	28	69
Cuneo . . . . .	243	1703	43	85	4	1203	229	1643	49	64	1	1119	330	1442	35	58	2	959	336	1466	35	75
Novara . . . . .	177	1943	58	52	2	1323	256	2010	56	68	2	1227	249	2089	52	52	3	1049	302	2121	41	63
Torino . . . . .	383	2434	158	97	11	2161	441	2432	160	111	10	1835	609	2411	137	89	11	1532	582	2311	127	85
<b>Piemonte . . . . .</b>	<b>1043</b>	<b>8370</b>	<b>294</b>	<b>316</b>	<b>18</b>	<b>6029</b>	<b>1194</b>	<b>8363</b>	<b>305</b>	<b>311</b>	<b>13</b>	<b>5535</b>	<b>1446</b>	<b>8049</b>	<b>263</b>	<b>268</b>	<b>21</b>	<b>4639</b>	<b>1623</b>	<b>8001</b>	<b>231</b>	<b>292</b>
Genova . . . . .	362	2211	142	103	13	1497	372	2102	117	94	11	1452	477	2027	101	89	15	1178	521	1985	112	96
Porto Maurizio . . . . .	65	364	21	11	..	292	66	281	13	5	2	256	59	293	16	6	3	183	94	287	15	7
<b>Liguria . . . . .</b>	<b>427</b>	<b>2575</b>	<b>163</b>	<b>114</b>	<b>13</b>	<b>1789</b>	<b>438</b>	<b>2383</b>	<b>130</b>	<b>99</b>	<b>13</b>	<b>1708</b>	<b>536</b>	<b>2320</b>	<b>117</b>	<b>95</b>	<b>18</b>	<b>1361</b>	<b>615</b>	<b>2272</b>	<b>127</b>	<b>103</b>
Bergamo . . . . .	120	1492	10	59	1	1059	123	1480	19	47	1	969	189	1421	16	34	1	687	176	1329	19	43
Brescia . . . . .	159	1594	70	81	3	1149	191	1466	41	64	3	987	234	1374	43	58	3	737	285	1321	48	63
Como . . . . .	146	1528	24	62	4	1038	112	1672	14	53	1	1165	185	1778	18	54	4	920	250	1767	23	59
Cremona . . . . .	55	957	25	45	1	612	44	1040	18	31	3	543	113	954	22	27	1	535	169	931	14	33
Mantova . . . . .	108	848	100	39	5	541	119	853	78	35	8	483	146	759	65	25	3	427	219	740	58	38
Milano . . . . .	336	4070	120	112	4	2993	276	4003	129	125	3	2906	524	4115	111	121	5	2562	876	3972	110	129
Pavia . . . . .	92	1516	28	42	1	820	126	1390	23	49	..	840	162	1268	16	43	1	706	244	1185	18	53
Sondrio . . . . .	48	277	20	14	1	268	27	293	9	9	1	223	48	260	11	6	..	182	50	241	11	8
<b>Lombardia . . . . .</b>	<b>1064</b>	<b>12282</b>	<b>397</b>	<b>454</b>	<b>20</b>	<b>8480</b>	<b>1018</b>	<b>12197</b>	<b>331</b>	<b>413</b>	<b>20</b>	<b>8116</b>	<b>1601</b>	<b>11929</b>	<b>302</b>	<b>368</b>	<b>18</b>	<b>6756</b>	<b>2269</b>	<b>11466</b>	<b>301</b>	<b>426</b>
Belluno . . . . .	62	557	26	23	..	281	44	670	26	14	4	329	71	716	32	11	..	256	74	675	33	22
Padova . . . . .	164	1319	87	46	6	768	132	1292	96	35	5	762	151	1263	100	36	3	644	166	1110	85	36
Rovigo . . . . .	110	721	101	19	5	405	96	710	114	31	7	336	122	707	123	19	4	386	133	472	101	18
Treviso . . . . .	133	1189	36	47	3	546	97	1180	31	45	2	506	105	1179	40	28	4	390	102	1076	32	21
Udine . . . . .	148	1688	108	61	8	860	123	1884	81	60	2	875	160	2001	94	40	7	749	153	1957	124	71
Venezia . . . . .	139	1150	91	40	3	790	113	1033	104	33	7	698	187	1042	97	31	7	600	212	907	79	47
Verona . . . . .	116	1137	47	42	10	830	103	1131	27	33	1	729	122	1193	36	37	7	561	190	992	45	40
Vicenza . . . . .	144	1241	54	54	..	708	101	1317	60	49	4	746	133	1274	45	50	2	591	139	1251	60	56
<b>Veneto . . . . .</b>	<b>1016</b>	<b>9005</b>	<b>548</b>	<b>332</b>	<b>35</b>	<b>5188</b>	<b>808</b>	<b>9217</b>	<b>539</b>	<b>300</b>	<b>32</b>	<b>5031</b>	<b>1051</b>	<b>9375</b>	<b>567</b>	<b>252</b>	<b>34</b>	<b>4177</b>	<b>1169</b>	<b>8440</b>	<b>559</b>	<b>314</b>
Bologna . . . . .	284	1202	197	55	10	866	222	1204	172	55	7	864	259	1266	169	49	8	790	315	1198	162	42
Ferrara . . . . .	139	637	247	18	12	489	81	699	276	11	9	533	120	752	328	16	4	457	141	592	258	27
Forlì . . . . .	178	554	244	14	12	505	177	516	225	16	8	504	201	472	260	17	20	418	205	515	228	31
Modena . . . . .	136	811	56	32	4	452	159	797	65	30	2	554	193	759	61	21	2	520	213	677	63	27
Parma . . . . .	106	775	45	31	3	511	147	750	48	23	1	569	166	736	67	23	3	510	206	678	52	35
Piacenza . . . . .	69	632	25	29	3	408	67	625	24	33	3	421	81	629	16	31	1	441	105	542	17	27
Ravenna . . . . .	89	438	77	21	3	408	95	464	85	19	4	356	104	456	106	28	5	339	138	503	84	13
Reggio nell'Emilia . . . . .	124	737	43	31	5	404	127	801	45	29	2	456	142	836	43	29	1	419	141	701	60	26
<b>Emilia . . . . .</b>	<b>1125</b>	<b>5786</b>	<b>934</b>	<b>231</b>	<b>52</b>	<b>4073</b>	<b>1075</b>	<b>5856</b>	<b>940</b>	<b>216</b>	<b>36</b>	<b>4257</b>	<b>1266</b>	<b>5906</b>	<b>1050</b>	<b>214</b>	<b>44</b>	<b>3924</b>	<b>1464</b>	<b>5406</b>	<b>924</b>	<b>228</b>
Arezzo . . . . .	118	705	49	26	4	454	124	610	50	35	3	554	138	608	53	22	3	483	176	664	46	41
Firenze . . . . .	445	2364	178	82	11	1635	455	2213	161	82	8	1681	511	2182	155	88	9	1481	536	2143	158	102
Grosseto . . . . .	45	307	40	21	..	183	47	281	41	11	5	238	69	358	42	16	2	251	104	315	37	19
Livorno . . . . .	77	234	35	3	1	170	58	251	15	9	1	172	89	217	23	8	..	167	99	204	22	7
Lucca . . . . .	166	776	55	35	2	513	138	760	50	40	3	479	207	793	41	36	..	466	257	771	33	38
Massa e Carrara . . . . .	122	558	99	29	5	337	110	507	120	21	6	390	164	517	108	28	4	281	147	425	77	21
Pisa . . . . .	158	798	56	29	2	494	132	734	44	23	4	457	238	633	64	34	..	379	252	688	45	37
Siena . . . . .	98	541	27	26	2	378	105	480	29	24	3	367	128	427	41	23	2	317	140	487	19	28
<b>Toscana . . . . .</b>	<b>1229</b>	<b>6283</b>	<b>539</b>	<b>251</b>	<b>27</b>	<b>4164</b>	<b>1169</b>	<b>5836</b>	<b>510</b>	<b>245</b>	<b>33</b>	<b>4338</b>	<b>1544</b>	<b>5785</b>	<b>527</b>	<b>255</b>	<b>201</b>	<b>3775</b>	<b>1711</b>	<b>5697</b>	<b>437</b>	<b>293</b>

PER MESI, PER PROVINCE E PER COMPARTIMENTI.

Anno 1894.

Illeg. ed esp.	NOVEMBRE										DICEMBRE										ANNO										PROVINCIE E COMPARTIMENTI
	MORTI	MATRIMONI	NATI		NATI-MORTI		Illeg. ed esp.	MORTI	MATRIMONI	NATI		NATI-MORTI		Illeg. ed esp.	MORTI	MATRIMONI	NATI		NATI-MORTI		Illeg. ed esp.	MORTI									
			Legittimi	Illegittimi ed esposti	Legittimi	Illegittimi ed esposti				Legittimi	Illegittimi ed esposti	Legittimi	Illegittimi ed esposti				Legittimi	Illegittimi ed esposti	Legittimi	Illegittimi ed esposti											
2	1113	920	1768	31	66	3	1120	309	1952	26	79	8	1518	5937	26442	413	988	85	17371	Alessandria.											
4	1001	372	1444	36	82	2	926	362	1714	43	95	4	1260	4530	20254	513	940	31	15742	Cuneo.											
8	1041	442	1919	53	73	8	1003	310	1865	60	68	3	1287	5222	22054	674	723	43	16087	Novara.											
8	1591	632	2282	154	103	4	1591	672	2525	143	113	17	2063	7510	28940	1787	1260	134	26454	Torino.											
22	4746	2366	7413	274	324	17	4640	1653	8056	272	355	32	6128	23199	97690	3387	3921	243	75654	<b>Piemonte.</b>											
9	1172	740	1968	123	80	10	1125	377	2175	125	122	13	1657	5527	25535	1490	1215	160	19496	Genova.											
1	195	90	307	18	16	3	196	114	277	20	16	1	240	996	3519	236	139	20	3352	Porto Maurizio											
10	1367	830	2275	141	96	13	1321	491	2452	145	138	14	1897	6523	29054	1726	1354	180	22848	<b>Liguria.</b>											
..	724	358	1353	15	51	2	670	246	1452	18	53	4	950	2962	16515	205	594	16	11478	Bergamo.											
6	738	503	1234	46	70	8	668	546	1422	42	73	5	945	3597	17021	578	857	59	12064	Brescia.											
3	903	253	1610	19	65	3	844	364	1620	21	65	5	1110	3942	18017	254	665	35	13148	Como.											
5	528	423	801	17	33	..	505	255	790	15	33	2	666	2381	10746	212	422	16	7431	Cremona.											
6	400	382	588	65	38	2	428	214	660	84	34	4	534	2186	9534	880	483	64	6603	Mantova.											
8	2438	841	3774	113	150	5	2219	726	4301	150	126	2	3222	9024	46846	1463	1440	60	34421	Milano.											
..	686	547	1121	22	39	4	627	287	1344	22	46	..	875	3526	15986	301	548	16	10313	Pavia.											
..	176	59	277	13	9	..	184	66	343	9	17	..	261	696	3839	146	150	8	3005	Sondrio.											
23	6593	3366	10758	310	455	24	6145	2704	11932	361	447	22	8563	28314	138004	4039	5159	274	98463	<b>Lombardia.</b>											
2	234	90	650	25	23	..	283	115	558	30	19	3	389	1468	6699	285	202	10	4174	Belluno.											
5	604	401	905	76	43	3	653	618	1069	96	45	6	770	3143	14529	1153	538	46	9715	Padova.											
2	374	165	451	84	15	5	469	204	474	88	28	6	475	1609	7527	1172	286	61	5458	Rovigo.											
2	405	327	1187	34	45	3	468	587	1253	43	46	1	698	2937	14863	473	486	29	7166	Treviso.											
6	781	298	1777	118	65	8	802	493	1756	104	54	6	989	3964	18905	1070	575	65	11329	Udine.											
6	590	308	785	101	40	4	610	406	1010	111	45	9	798	2695	12412	1245	488	89	9188	Venezia.											
7	566	388	902	42	49	3	672	577	1057	35	54	10	745	2959	13055	496	576	71	9285	Verona.											
8	690	396	1236	53	47	2	628	408	1402	46	49	3	972	3078	14959	627	616	31	9597	Vicenza.											
38	4244	2373	7893	533	327	28	4585	3408	8559	533	340	44	5836	21853	102949	6521	3767	402	65912	<b>Veneto.</b>											
9	859	380	1102	156	35	8	813	389	1213	184	57	10	983	3781	14912	2155	605	115	11354	Bologna.											
13	547	157	444	212	16	11	515	239	516	246	22	12	527	1774	7155	3029	242	122	6690	Ferrara.											
8	432	187	522	224	25	14	488	205	614	311	25	19	644	2311	7297	3637	277	158	6874	Forli.											
3	548	241	648	63	28	6	562	249	782	52	38	6	743	2364	10492	838	422	48	7950	Modena.											
2	483	310	598	45	26	..	457	275	693	48	28	3	567	2230	9314	679	430	30	7517	Parma.											
2	432	278	498	15	21	..	408	240	458	14	34	1	446	1697	7602	223	373	22	5943	Piacenza.											
5	312	210	455	76	18	..	295	159	469	99	33	4	423	1656	5893	1158	216	43	4724	Ravenna.											
1	495	183	639	44	38	6	434	253	761	50	49	2	612	1986	9800	604	472	36	6355	Reggio nell'Emilia.											
43	4108	1946	4811	835	207	45	3972	2009	5506	1004	286	57	4945	17849	72471	12323	3937	574	58007	<b>Emilia.</b>											
4	459	186	670	41	43	1	431	148	696	48	42	3	552	1938	9011	706	421	35	6464	Arezzo.											
14	1444	718	2077	154	106	5	1388	522	2362	149	114	6	1825	6510	27969	2030	1197	128	20677	Firenze.											
3	230	110	292	39	18	2	243	96	345	40	20	4	260	1037	4080	519	214	29	2927	Grosseto.											
1	194	99	230	20	11	2	182	63	311	24	7	..	257	943	2948	261	100	9	2604	Livorno.											
3	457	287	734	44	39	4	465	190	826	50	47	1	584	2343	9445	565	481	49	6310	Lucca.											
4	297	173	470	62	21	1	260	148	540	110	26	..	377	1547	6373	1213	285	59	4528	Massa e Carrara											
3	427	298	764	64	43	6	444	195	818	61	57	6	533	2450	9302	766	410	44	6377	Pisa.											
1	330	158	438	29	27	..	332	99	512	33	38	2	459	1691	6853	407	363	26	4946	Siena.											
33	3838	2019	5670	453	308	21	3745	1461	6410	515	351	22	4847	18459	75981	6467	3471	379	54833	<b>Toscana.</b>											

Segue **TAVOLA III. — MOVIMENTO DELLO STATO CIVILE**

Anno 1894.

PROVINCIE E COMPARTIMENTI	GENNAIO					FEBBRAIO					MARZO							
	MATRIMONI	NATI		NATI-MORTI		MATRIMONI	NATI		NATI-MORTI		MATRIMONI	NATI		NATI-MORTI		MORTI		
		Legittimi	Illegittimi ed esposti	Legittimi	Illegittimi ed esposti		Legittimi	Illegittimi ed esposti	Legittimi	Illegittimi ed esposti		Legittimi	Illegittimi ed esposti	Legittimi	Illegittimi ed esposti			
Ancona . . . . .	191	1078	96	51	..	796	183	1063	80	44	6	870	122	1050	108	50	5	681
Ascoli Piceno . . . . .	130	816	124	32	6	600	152	718	87	29	4	654	92	759	97	29	4	595
Macerata . . . . .	169	855	58	42	5	630	157	880	68	40	8	717	115	1038	80	45	4	723
Pesaro e Urbino . . . . .	189	778	143	36	7	773	149	731	146	36	7	814	138	945	202	39	8	649
<b>Marche . . . . .</b>	<b>629</b>	<b>3527</b>	<b>421</b>	<b>161</b>	<b>18</b>	<b>2799</b>	<b>641</b>	<b>3392</b>	<b>381</b>	<b>149</b>	<b>25</b>	<b>3055</b>	<b>467</b>	<b>3822</b>	<b>487</b>	<b>163</b>	<b>21</b>	<b>2598</b>
Perugia - Umbria . . . . .	447	1831	375	95	24	1462	411	1802	339	85	18	1517	297	2031	391	93	18	1552
Roma - Lazio . . . . .	528	2788	833	158	27	2663	639	2347	692	129	36	2499	417	2601	807	123	38	2378
Aquila degli Abruzzi . . . . .	196	1264	60	50	2	937	210	1181	64	43	2	923	176	1612	68	49	4	987
Campobasso . . . . .	297	1294	46	47	6	863	361	1223	40	47	2	918	301	1478	51	59	1	938
Chieti . . . . .	225	1278	41	61	2	1102	279	1237	31	51	1	1043	257	1299	41	51	..	844
Teramo . . . . .	165	1034	54	34	..	785	147	980	43	41	2	684	103	1024	52	50	..	647
<b>Abruzzi e Molise . . . . .</b>	<b>883</b>	<b>4865</b>	<b>201</b>	<b>192</b>	<b>10</b>	<b>3687</b>	<b>997</b>	<b>4621</b>	<b>178</b>	<b>182</b>	<b>7</b>	<b>3568</b>	<b>842</b>	<b>5415</b>	<b>212</b>	<b>209</b>	<b>5</b>	<b>3416</b>
Avellino . . . . .	302	1539	43	72	2	1063	300	1177	44	46	2	1096	273	1287	40	45	..	986
Benevento . . . . .	182	905	18	29	3	639	198	862	24	28	..	635	143	840	20	29	1	616
Caserta . . . . .	486	2628	89	102	1	2043	527	2225	77	97	3	1859	442	2321	92	100	3	1658
Napoli . . . . .	514	3882	213	210	31	2980	531	3184	180	192	16	3103	560	3310	174	182	19	3063
Salerno . . . . .	380	1891	120	86	3	1424	376	1560	101	75	3	1368	287	1726	106	67	4	1476
<b>Campania . . . . .</b>	<b>1844</b>	<b>10845</b>	<b>483</b>	<b>499</b>	<b>40</b>	<b>8149</b>	<b>1932</b>	<b>9008</b>	<b>426</b>	<b>438</b>	<b>24</b>	<b>8061</b>	<b>1705</b>	<b>9484</b>	<b>432</b>	<b>423</b>	<b>27</b>	<b>7799</b>
Bari delle Puglie . . . . .	624	3834	90	162	7	2441	489	2886	108	157	2	2291	361	2698	86	143	6	2170
Foggia . . . . .	385	1730	48	58	2	1418	316	1558	51	54	3	1330	202	1445	48	59	4	1469
Lecce . . . . .	345	2315	105	71	3	1524	290	2144	85	59	1	1368	295	2225	91	81	3	1517
<b>Puglie . . . . .</b>	<b>1354</b>	<b>7879</b>	<b>243</b>	<b>291</b>	<b>12</b>	<b>5383</b>	<b>1095</b>	<b>6588</b>	<b>244</b>	<b>270</b>	<b>6</b>	<b>4993</b>	<b>853</b>	<b>6368</b>	<b>220</b>	<b>263</b>	<b>13</b>	<b>5156</b>
Potenza - Basilicata . . . . .	402	1912	107	71	1	1320	366	1681	94	83	2	1329	262	1776	84	86	4	1678
Catanzaro . . . . .	311	1736	146	54	2	1512	340	1552	114	62	1	1607	255	1518	110	36	5	1477
Cosenza . . . . .	348	1761	144	48	7	1019	296	1594	129	57	5	976	328	1542	145	64	10	1091
Reggio di Calabria . . . . .	246	1483	91	52	3	1225	251	1290	96	56	6	1089	199	1376	87	44	1	1100
<b>Calabrie . . . . .</b>	<b>905</b>	<b>4980</b>	<b>381</b>	<b>154</b>	<b>12</b>	<b>3756</b>	<b>887</b>	<b>4436</b>	<b>339</b>	<b>175</b>	<b>12</b>	<b>3672</b>	<b>782</b>	<b>4436</b>	<b>342</b>	<b>144</b>	<b>16</b>	<b>3668</b>
Caltanissetta . . . . .	144	1322	60	31	3	883	143	1074	83	25	4	669	107	926	60	30	2	641
Catania . . . . .	420	2437	175	101	10	1817	342	1921	144	72	10	1369	238	1908	165	73	17	1321
Girgenti . . . . .	222	1573	105	52	3	1105	159	1329	98	47	2	864	158	1017	106	48	..	745
Messina . . . . .	297	1786	147	66	7	1852	306	1710	140	32	2	1256	236	1641	128	54	7	1155
Palermo . . . . .	515	2865	163	109	8	2170	399	2254	136	70	5	1565	358	2182	120	78	4	1601
Siracusa . . . . .	203	1621	153	53	5	1229	190	1304	113	34	3	813	178	1215	114	39	3	740
Trapani . . . . .	266	1313	55	45	4	921	194	975	38	46	..	684	82	873	49	29	2	639
<b>Sicilia . . . . .</b>	<b>2067</b>	<b>12977</b>	<b>858</b>	<b>457</b>	<b>40</b>	<b>10077</b>	<b>1733</b>	<b>10567</b>	<b>752</b>	<b>326</b>	<b>26</b>	<b>7220</b>	<b>1347</b>	<b>9762</b>	<b>742</b>	<b>351</b>	<b>35</b>	<b>6842</b>
Cagliari . . . . .	257	1657	173	35	6	1443	239	1386	134	28	4	1281	212	1296	139	29	3	1158
Sassari . . . . .	157	933	114	21	4	739	143	873	77	15	3	763	108	785	66	15	1	685
<b>Sardegna . . . . .</b>	<b>414</b>	<b>2590</b>	<b>287</b>	<b>56</b>	<b>10</b>	<b>2182</b>	<b>382</b>	<b>2259</b>	<b>211</b>	<b>43</b>	<b>7</b>	<b>2044</b>	<b>320</b>	<b>2081</b>	<b>205</b>	<b>44</b>	<b>4</b>	<b>1843</b>
<b>REGNO . . . . .</b>	<b>24112</b>	<b>98947</b>	<b>7328</b>	<b>4283</b>	<b>376</b>	<b>95029</b>	<b>22040</b>	<b>86397</b>	<b>6487</b>	<b>3546</b>	<b>351</b>	<b>76898</b>	<b>15137</b>	<b>94264</b>	<b>7204</b>	<b>3668</b>	<b>388</b>	<b>71777</b>



PER MESI, PER PROVINCE E PER COMPARTIMENTI.

Anno 1894.

APRILE					MAGGIO					GIUGNO					PROVINCIE E COMPARTIMENTI			
MATRIMONI	NATI		NATI-MORTI		MORTI	MATRIMONI	NATI		NATI-MORTI		MORTI	MATRIMONI	NATI			NATI-MORTI		MORTI
	Legittimi	Illegittimi ed esposti	Legittimi	Illegittimi ed esposti			Legittimi	Illegittimi ed esposti	Legittimi	Illegittimi ed esposti			Legittimi	Illegittimi ed esposti				
308	1013	109	30	5	522	127	826	111	30	4	404	137	714	80	28	1	365	Ancona.
213	715	88	27	6	454	129	658	93	24	5	295	129	485	93	21	5	264	Ascoli Piceno.
218	912	71	29	3	545	116	909	57	37	1	396	142	645	66	23	1	312	Macerata.
220	897	149	42	5	514	163	723	162	31	9	383	151	575	146	23	9	324	Pesaro e Urbino.
959	3537	411	123	19	2035	535	3116	423	122	19	1478	559	2419	385	95	16	1265	<b>Marche.</b>
629	1995	417	80	21	1373	352	1841	396	84	16	992	494	1371	280	67	17	872	Perugia - Umbria.
882	2481	762	136	48	2042	639	2474	740	146	38	1686	520	2119	659	109	40	1767	Roma - Lazio.
208	1513	77	55	1	855	224	1492	85	41	2	621	227	1266	69	38	2	592	Aquila degli Abruzzi.
331	1888	48	55	2	842	263	1334	31	50	6	678	240	1146	34	44	1	640	Campobasso.
229	1359	41	58	5	682	258	1307	51	43	1	608	237	1092	47	30	2	659	Chieti.
219	968	44	43	..	454	158	895	51	32	3	382	155	753	32	25	2	390	Teramo.
982	5228	210	211	8	2833	903	5028	218	166	12	2289	859	4257	182	137	7	2281	<b>Abruzzi e Molise.</b>
275	1275	38	42	2	803	263	1265	41	53	1	637	226	1141	37	43	4	643	Avellino.
207	793	21	25	1	550	172	766	19	28	1	446	145	685	18	27	2	442	Benevento.
475	2245	65	105	3	1368	534	2269	89	73	3	1164	437	2164	68	78	9	1357	Caserta.
629	2900	176	182	26	2280	743	2916	148	162	16	1976	704	2887	163	167	13	2272	Napoli.
371	1559	106	79	2	1191	371	1556	92	65	4	951	362	1605	73	67	1	1033	Salerno.
1957	8772	406	433	34	6192	2083	8772	389	381	25	5174	1874	8482	359	382	29	5747	<b>Campania.</b>
678	2861	73	115	2	1633	511	2642	87	108	15	1404	287	2332	70	131	3	1531	Bari delle Puglie.
562	1191	40	49	..	1105	274	1148	31	52	1	943	195	1111	40	43	3	1148	Foggia.
483	2238	100	61	2	1289	475	2033	89	51	4	1121	248	1770	89	49	1	1176	Lecce.
1523	6290	213	225	4	4027	1260	5873	207	211	20	3468	730	5263	199	223	7	3358	<b>Puglie.</b>
509	1481	91	80	3	1382	291	1414	87	72	1	1053	378	1360	75	46	5	1026	Potenza - Basilicata.
328	1298	95	33	1	1283	280	1239	83	38	3	1063	225	1158	90	39	4	1104	Catanzaro.
402	1354	116	50	2	1060	358	1187	113	46	4	769	266	1219	119	37	5	672	Cosenza.
280	1177	91	52	3	884	296	1169	80	31	4	672	211	1098	65	51	2	784	Reggio di Calabria.
1010	3829	302	135	6	3227	934	3595	276	115	11	2504	702	3475	274	127	11	2560	<b>Calabria.</b>
209	852	53	28	1	644	136	806	59	28	3	580	158	723	42	25	1	667	Caltanissetta.
414	1730	138	64	3	1128	301	1700	131	62	8	1088	307	1522	123	52	7	1272	Catania.
262	1046	76	32	3	606	111	1040	76	45	..	621	210	1062	81	32	4	706	Girgenti.
359	1554	118	34	3	866	284	1375	131	40	2	813	273	1194	113	37	1	859	Messina.
590	1902	111	66	2	1499	224	1934	131	64	9	1400	448	1734	104	86	4	1476	Palermo.
360	1099	110	47	3	651	132	1027	94	36	4	565	171	871	77	28	2	772	Siracusa.
336	790	54	26	1	522	55	877	89	31	1	486	182	683	34	22	2	574	Trapani.
2530	8973	660	297	16	5916	1243	8759	661	306	27	5553	1754	7789	574	282	21	6326	<b>Sicilia.</b>
249	1067	114	32	1	892	229	1009	116	27	3	812	200	913	97	24	2	639	Cagliari.
145	669	71	20	4	561	139	663	74	18	1	472	194	579	63	18	3	381	Sassari.
394	1736	185	52	5	1453	368	1672	190	45	4	1284	394	1492	160	42	5	1020	<b>Sardegna.</b>
24886	89036	6753	3512	343	60505	16428	87834	6629	3400	343	52238	15187	78699	5789	3124	309	53459	<b>REGNO.</b>

Segue TAVOLA III. — MOVIMENTO DELLO STATO CIVILE

Anno 1894.

PROVINCIE B COMPARTIMENTI	LUGLIO						AGOSTO						SETTEMBRE						OTTOBRE			
	MATRIMONI	NATI		NATI-MORTI		MORTI	MATRIMONI	NATI		NATI-MORTI		MORTI	MATRIMONI	NATI		NATI-MORTI		MORTI	MATRIMONI	NATI		MORTI
		Legittimi	Illegittimi ed esposti	Legittimi	Illeg. ed esp.			Legittimi	Illegittimi ed esposti	Legittimi	Illeg. ed esp.			Legittimi	Illegittimi ed esposti	Legittimi	Illeg. ed esp.			Legittimi	Illegittimi ed esposti	
Ancona . . . . .	110	620	71	24	..	468	121	641	54	24	3	481	220	650	44	20	3	457	416	701	82	41
Ascoli Piceno . . . . .	104	454	79	23	8	403	98	494	67	24	4	459	149	483	85	20	3	350	221	564	65	19
Macerata . . . . .	125	514	56	19	..	367	118	511	50	25	2	422	207	535	41	25	1	411	260	532	41	19
Pesaro e Urbino . . . . .	188	530	107	19	2	373	115	495	95	18	5	423	157	474	87	13	1	398	265	533	83	31
<b>Marche . . . . .</b>	<b>477</b>	<b>2118</b>	<b>313</b>	<b>85</b>	<b>5</b>	<b>1611</b>	<b>452</b>	<b>2141</b>	<b>266</b>	<b>91</b>	<b>14</b>	<b>1785</b>	<b>733</b>	<b>2142</b>	<b>257</b>	<b>78</b>	<b>8</b>	<b>1611</b>	<b>1162</b>	<b>2330</b>	<b>271</b>	<b>110</b>
Perugia - Umbria . . . . .	297	1102	221	48	9	913	308	1099	201	62	15	1047	378	1168	187	52	9	922	541	1239	242	68
Roma - Lazio . . . . .	406	2039	597	103	16	1994	445	2053	595	105	34	2044	579	2136	576	112	27	1795	784	2131	651	124
Aquila degli Abruzzi . . . . .	320	1054	59	37	3	777	284	974	57	27	1	1065	354	925	76	20	..	848	321	949	48	34
Campobasso . . . . .	199	1060	43	33	1	969	167	1064	20	36	1	1241	278	1154	36	43	1	1026	325	1172	37	29
Chieti . . . . .	185	950	29	48	..	823	178	804	33	46	..	930	242	830	27	55	2	765	300	894	85	40
Teramo . . . . .	114	652	36	24	..	539	117	556	31	25	2	589	167	565	23	25	1	534	327	678	27	26
<b>Abruzzi e Molise . . . . .</b>	<b>818</b>	<b>3716</b>	<b>167</b>	<b>142</b>	<b>4</b>	<b>3108</b>	<b>746</b>	<b>3398</b>	<b>141</b>	<b>134</b>	<b>4</b>	<b>3825</b>	<b>1041</b>	<b>3474</b>	<b>162</b>	<b>143</b>	<b>4</b>	<b>3173</b>	<b>1173</b>	<b>3693</b>	<b>147</b>	<b>129</b>
Avellino . . . . .	174	1146	33	47	1	915	170	1261	32	54	1	1128	266	1374	31	40	..	1101	278	1324	22	51
Benevento . . . . .	116	720	16	30	2	559	101	673	18	30	1	661	162	818	17	28	1	601	200	783	15	38
Caserta . . . . .	382	2096	66	88	2	1814	377	1986	64	89	2	1868	509	2030	76	102	1	1516	578	2304	68	91
Napoli . . . . .	659	2732	195	167	19	2726	643	2634	164	186	23	2345	653	2799	176	166	11	1930	720	2906	181	172
Salerno . . . . .	308	1474	68	64	1	1234	307	1418	59	57	3	1332	380	1505	63	70	2	1292	386	1566	73	69
<b>Campania . . . . .</b>	<b>1639</b>	<b>8218</b>	<b>378</b>	<b>396</b>	<b>25</b>	<b>7248</b>	<b>1598</b>	<b>7972</b>	<b>337</b>	<b>416</b>	<b>30</b>	<b>7334</b>	<b>1970</b>	<b>8526</b>	<b>363</b>	<b>406</b>	<b>15</b>	<b>6580</b>	<b>2162</b>	<b>8883</b>	<b>359</b>	<b>421</b>
Bari delle Puglie . . . . .	297	2335	55	95	4	1914	637	2280	90	119	4	1734	684	2345	57	102	2	1703	532	2432	87	135
Foggia . . . . .	133	1182	37	43	4	1348	157	1137	41	61	4	1169	310	1235	39	41	1	1026	316	1294	39	63
Lecce . . . . .	269	1718	69	62	6	1377	532	1657	92	68	2	1303	381	1808	75	56	12	1272	423	1911	90	85
<b>Puglie . . . . .</b>	<b>699</b>	<b>5235</b>	<b>161</b>	<b>200</b>	<b>14</b>	<b>4639</b>	<b>1326</b>	<b>5074</b>	<b>223</b>	<b>248</b>	<b>10</b>	<b>4206</b>	<b>1375</b>	<b>5388</b>	<b>171</b>	<b>199</b>	<b>15</b>	<b>4007</b>	<b>1271</b>	<b>5637</b>	<b>225</b>	<b>283</b>
Potenza - Basilicata . . . . .	250	1282	64	59	4	1351	234	1430	81	56	7	1681	413	1595	69	60	3	1368	520	1616	75	50
Catanzaro . . . . .	216	1212	103	42	3	1236	337	1347	103	54	4	1295	346	1425	90	41	4	1199	325	1195	77	35
Cosenza . . . . .	293	1345	98	42	6	958	360	1200	128	37	4	1257	552	1265	126	47	4	1179	462	1395	102	64
Reggio di Calabria . . . . .	241	953	69	51	..	936	304	1046	89	45	2	1101	346	1116	77	56	1	1050	360	1242	57	53
<b>Calabria . . . . .</b>	<b>750</b>	<b>3510</b>	<b>270</b>	<b>135</b>	<b>9</b>	<b>3130</b>	<b>1001</b>	<b>3683</b>	<b>320</b>	<b>136</b>	<b>10</b>	<b>3653</b>	<b>1244</b>	<b>3806</b>	<b>293</b>	<b>144</b>	<b>9</b>	<b>3428</b>	<b>1147</b>	<b>3832</b>	<b>236</b>	<b>152</b>
Caltanissetta . . . . .	121	790	47	27	2	1036	119	754	49	23	1	1117	224	848	67	33	1	1025	246	885	63	42
Catania . . . . .	321	1563	130	68	3	1785	259	1605	140	71	9	1817	481	1655	132	76	4	1663	484	1761	132	96
Girgenti . . . . .	163	920	64	38	3	1059	150	978	74	48	3	985	266	1042	91	47	6	991	260	1036	86	54
Messina . . . . .	373	1221	106	52	..	1105	303	1226	106	30	7	1179	409	1335	95	41	6	995	351	1423	104	39
Palermo . . . . .	422	1826	112	83	3	1885	177	1862	98	84	7	1816	549	1999	87	82	3	1628	550	2112	122	109
Siracusa . . . . .	151	959	90	35	6	1142	253	978	98	42	2	999	241	1152	108	51	6	973	278	1213	106	58
Trapani . . . . .	186	717	28	29	..	849	42	782	24	29	..	697	214	876	41	36	1	597	287	926	41	43
<b>Sicilia . . . . .</b>	<b>1737</b>	<b>7996</b>	<b>577</b>	<b>332</b>	<b>17</b>	<b>8811</b>	<b>1303</b>	<b>8185</b>	<b>599</b>	<b>327</b>	<b>29</b>	<b>8610</b>	<b>2384</b>	<b>8907</b>	<b>621</b>	<b>366</b>	<b>27</b>	<b>7872</b>	<b>2456</b>	<b>9356</b>	<b>654</b>	<b>441</b>
Cagliari . . . . .	195	945	91	37	3	824	226	1118	98	38	5	1196	296	1048	100	38	2	1192	405	1052	106	32
Sassari . . . . .	89	611	49	25	5	553	105	680	73	31	6	726	204	758	61	20	3	708	282	734	82	18
<b>Sardegna . . . . .</b>	<b>284</b>	<b>1556</b>	<b>140</b>	<b>62</b>	<b>8</b>	<b>1377</b>	<b>331</b>	<b>1798</b>	<b>171</b>	<b>69</b>	<b>11</b>	<b>1922</b>	<b>500</b>	<b>1806</b>	<b>161</b>	<b>58</b>	<b>5</b>	<b>1900</b>	<b>687</b>	<b>1786</b>	<b>188</b>	<b>50</b>
<b>REGNO . . . . .</b>	<b>13261</b>	<b>81073</b>	<b>5763</b>	<b>3260</b>	<b>276</b>	<b>63905</b>	<b>13446</b>	<b>80685</b>	<b>5689</b>	<b>3228</b>	<b>311</b>	<b>65092</b>	<b>18061</b>	<b>82312</b>	<b>5686</b>	<b>3070</b>	<b>277</b>	<b>57088</b>	<b>20754</b>	<b>81785</b>	<b>5627</b>	<b>3484</b>



PER MESI, PER PROVINCE E PER COMPARTIMENTI.

Anno 1894.

MORTI	NOVEMBRE					DICEMBRE					ANNO					PROVINCIE E COMPARTIMENTI				
	MATRIMONI	NATI		NATI-MORTI		MATRIMONI	NATI		NATI-MORTI		MATRIMONI	NATI		NATI-MORTI			MORTI			
		Legittimi	Illegittimi ed esposti	Legittimi	Illeg. ed esp.		Legittimi	Illegittimi ed esposti	Legittimi	Illeg. ed esp.		Legittimi	Illegittimi ed esposti	Legittimi	Illegittimi ed esposti					
4	506	260	746	65	36	1	497	186	828	91	36	5	560	2381	9950	985	414	37	6557	Ancona.
9	397	231	554	76	27	5	380	182	675	73	37	6	489	1830	7375	1027	312	54	5340	Ascoli Piceno.
3	390	222	552	46	32	5	392	171	701	43	39	..	511	2020	8614	677	375	33	5816	Macerata.
2	407	222	566	99	24	2	439	175	704	107	42	11	581	2032	7951	1526	354	68	6073	Pesaro e Urbino.
2	1700	935	2418	286	119	13	1708	714	2908	314	154	22	2141	8263	33870	4215	1455	192	23786	Marche.
3	931	529	1286	238	76	18	957	356	1570	282	100	11	1245	5039	18335	3569	910	189	13783	Perugia - Umbria.
5	1804	631	2281	708	132	31	1905	625	2530	709	149	51	2237	7095	27980	8329	1526	421	24814	Roma - Lazio.
1	743	317	839	40	25	1	733	332	1050	68	33	3	817	3164	14119	771	452	22	9898	Aquila degli Abruzzi.
1	946	395	1048	19	33	..	839	404	1179	39	44	2	968	3561	14540	444	520	24	10868	Campobasso.
1	653	390	956	32	56	3	674	356	1200	32	65	1	826	3136	13201	440	604	18	9609	Chieti.
..	536	336	692	22	28	..	549	200	799	41	37	1	599	2113	9596	456	390	11	6688	Teramo.
3	2878	1438	3535	113	142	4	2795	1292	4228	180	179	7	3210	11974	51456	2111	1966	75	37063	Abruzzi e Molise.
2	875	323	1193	36	55	..	838	445	1349	32	58	2	937	3295	15331	429	606	17	11022	Avellino.
3	518	219	810	10	34	1	533	216	839	11	35	2	605	2061	9494	207	361	12	6805	Benevento.
4	1305	755	2522	83	85	..	1355	679	2611	70	104	7	1678	6181	27401	907	1114	38	18985	Caserta.
23	1918	815	3045	185	184	18	2069	877	3128	197	219	25	2324	8048	36373	2152	2189	239	29486	Napoli.
..	1150	513	1687	56	80	..	1161	458	1682	88	76	1	1409	4470	19229	1005	855	24	14961	Salerno.
1	5766	2625	9257	370	438	19	5956	2675	9609	398	492	37	7453	24064	107828	4700	5125	336	81259	Campania.
8	1818	654	2434	79	123	8	1896	509	2301	76	202	8	2035	6263	31430	958	1592	69	22573	Bari delle Puglie.
..	989	338	1282	34	75	4	1031	372	1289	32	73	2	1151	3360	15602	475	651	28	14136	Foggia.
7	1246	592	1998	72	73	5	1406	417	2063	78	84	3	1601	4750	23930	1044	800	49	16201	Lecce.
5	4053	1584	5714	185	271	17	4333	1298	5653	186	359	13	4787	14373	70962	2477	3043	146	52910	Puglie.
2	1184	494	1509	78	62	2	1160	405	1456	63	34	2	1258	4524	18512	968	809	36	15790	Potenza - Basilicata.
5	1217	420	1433	102	46	3	1208	433	1419	78	59	6	1140	3816	16532	1191	539	41	15341	Catanzaro.
1	1043	416	1412	93	57	4	1075	415	1246	108	62	3	1073	4496	16610	1421	611	55	12172	Cosenza.
2	934	364	1313	68	52	4	1137	274	1314	96	79	10	1240	3372	14577	966	622	38	12152	Reggio di Calabria.
8	3194	1200	4158	263	155	11	3420	1122	3979	282	200	19	3453	11684	47719	3578	1772	134	39665	Calabria.
2	856	303	935	44	26	1	972	164	912	54	38	3	885	2074	10827	681	356	24	9975	Caltanissetta
1	1578	545	1896	160	105	9	1722	314	1753	126	83	11	1687	4416	21511	1696	923	102	13347	Catania.
5	964	374	1096	87	49	3	982	202	1063	73	37	2	918	2537	13202	1017	529	34	10546	Girgenti.
4	1047	409	1414	101	59	6	1117	267	1491	124	73	9	1334	3872	17370	1412	557	54	13578	Messina.
1	1426	563	2181	112	89	5	1469	429	2110	121	88	3	1630	5224	24961	1417	1008	54	19515	Palermo.
6	1042	202	1386	106	57	5	1042	257	1297	119	41	6	1124	2616	14122	1288	521	51	11092	Siracusa.
1	577	393	953	40	36	1	681	72	957	45	38	3	751	2309	10722	498	410	16	7978	Trapani.
0	7490	2789	9861	650	421	30	7985	1705	9583	662	398	37	8329	23048	112715	8010	4304	335	91031	Sicilia.
4	1013	463	1111	90	32	1	1140	337	1229	120	35	5	1262	3308	13331	1378	387	39	12852	Cagliari.
5	685	261	752	82	26	5	683	185	848	83	26	2	746	2012	8885	895	253	42	7702	Sassari.
9	1698	724	1863	172	58	6	1823	522	2077	203	61	7	2008	5320	22716	2273	640	81	20554	Sardegna.
27	55594	25849	80702	5609	3591	299	56450	22440	86508	6129	4093	397	68337	231581	1028242	74693	42259	3997	776372	REGNO.

TAVOLA IV. — NASCITE MULTIPLE.

Anno 1894.

Province.

PROVINCIE	PARTI MULTIPLE															COMPLESSO dei nati DA PARTI MULTIPLE
	PARTI DOPPI							PARTI TRIPLI								
	NUMERO DEI PARTI			NUMERO DEI NATI da parti doppi				NUMERO DEI PARTI			NUMERO DEI NATI da parti tripli					
	1 maschio e 1 femmina	2 maschi	2 femmine	Maschi	Femmine	TOTALE	2 maschi e 1 femmina 2 femmine e 1 maschio	3 maschi	3 femmine	Maschi	Femmine	TOTALE				
Alessandria . . . . .	342	125	120	93	365	311	676	1	1	1	1	6	6	12	688	
Cuneo . . . . .	270	104	93	70	290	244	534	..	1	..	2	1	8	9	543	
Novara . . . . .	302	118	105	74	328	266	594	..	3	1	1	6	9	15	609	
Torino . . . . .	326	129	103	90	335	309	644	..	3	..	1	3	9	12	656	
Genova . . . . .	271	97	97	73	291	243	534	..	..	3	1	9	3	12	546	
Porto Maurizio . . . . .	30	14	11	5	36	24	60	..	..	..	..	..	..	..	60	
Bergamo . . . . .	245	90	87	65	264	220	484	..	1	..	2	1	3	9	493	
Brescia . . . . .	254	96	81	76	253	248	506	..	1	..	..	1	2	3	509	
Como . . . . .	230	73	77	78	227	229	456	1	1	..	..	3	3	6	462	
Cremona . . . . .	192	62	67	60	196	182	378	2	..	1	..	7	2	9	387	
Mantova . . . . .	156	60	48	46	156	152	308	..	2	..	..	2	4	6	314	
Milano . . . . .	659	217	226	205	669	627	1296	8	2	..	1	18	15	33	1329	
Pavia . . . . .	250	98	92	58	282	214	496	..	2	..	..	2	4	6	502	
Sondrio . . . . .	53	18	18	17	51	52	106	..	..	..	..	..	..	..	106	
Belluno . . . . .	96	35	35	25	105	85	190	1	..	..	..	2	1	3	193	
Padova . . . . .	a) 254	99	69	78	237	255	492	1	..	1	5	5	16	21	a) 517	
Rovigo . . . . .	171	68	49	51	166	170	336	1	..	1	1	5	4	9	345	
Treviso . . . . .	205	75	75	54	225	183	408	..	1	..	..	1	2	3	411	
Udine . . . . .	271	103	84	82	271	267	538	..	1	1	..	4	2	6	544	
Venezia . . . . .	235	84	74	70	232	224	456	4	1	1	1	12	9	21	477	
Verona . . . . .	197	78	67	51	212	180	392	1	..	..	..	2	1	3	395	
Vicenza . . . . .	205	66	69	66	204	198	402	1	1	1	1	6	6	12	414	
Bologna . . . . .	261	91	96	72	283	235	518	1	1	..	..	3	3	6	524	
Ferrara . . . . .	171	62	58	47	178	156	334	..	1	2	1	7	5	12	346	
Forlì . . . . .	196	67	75	51	217	169	386	2	1	..	..	5	4	9	395	
Modena . . . . .	167	72	51	44	174	160	334	..	..	..	..	..	..	..	334	
Parma . . . . .	144	40	57	47	134	134	288	..	..	..	..	..	..	..	288	
Piacenza . . . . .	b) 124	49	37	37	123	123	246	..	..	..	..	..	..	..	b) 250	
Rayenna . . . . .	122	39	48	34	135	107	242	..	1	..	..	1	2	3	245	
Reggio nell'Emilia . . . . .	155	59	51	45	161	149	310	..	..	..	..	..	..	..	310	
Arezzo . . . . .	134	57	39	36	135	129	264	..	1	1	..	4	2	6	270	
Firenze . . . . .	450	160	144	137	448	434	882	1	2	2	4	10	17	27	909	
Grosseto . . . . .	56	20	19	17	58	54	112	..	..	..	..	..	..	..	112	
Livorno . . . . .	36	12	15	9	42	30	72	..	..	..	..	..	..	..	72	
Lucca . . . . .	134	46	42	44	130	134	264	1	..	..	1	2	4	6	270	
Massa e Carrara . . . . .	60	26	18	16	62	58	120	..	..	..	..	..	..	..	120	
Pisa . . . . .	150	57	45	46	147	149	296	..	..	1	1	3	3	6	302	
Siena . . . . .	109	43	38	28	119	99	218	..	..	..	..	..	..	..	218	
Ancona . . . . .	160	62	41	51	144	164	308	1	1	3	1	12	6	18	326	
Ascoli Piceno . . . . .	123	45	42	36	129	117	246	..	..	..	..	..	..	..	246	
Macerata . . . . .	115	52	41	20	134	92	226	..	1	..	1	1	5	6	232	
Pesaro e Urbino . . . . .	165	56	56	52	168	160	328	1	..	..	..	2	1	3	331	
Perugia . . . . .	278	116	93	68	302	252	554	..	..	1	..	3	..	3	557	
Roma . . . . .	509	187	180	137	547	461	1008	3	..	1	1	9	6	15	1023	

(a) Compreso un parto quadruplo di 3 maschi e una femmina. — b) Compreso un parto di 2 maschi e 2 femmine.

Segue TAVOLA IV. — NASCITE MULTIPLE.

Anno 1894.

Province e Compartimenti

PROVINCIE	PARTI DOPPI								PARTI TRIPLI						COMPLESSO dei nati DA PARTI MULTIPLI
	NUMERO DEI PARTI				NUMERO DEI NATI da parti doppi				NUMERO DEI PARTI			NUMERO DEI NATI da parti tripli			
	1 maschio e 1 femmina	2 maschi	2 femmine	TOTALE	Maschi	Femmine	TOTALE	2 maschi e 1 femmina	2 femmine e 1 maschio	3 maschi	3 femmine	TOTALE	Maschi	Femmine	
Aquila degli Abruzzi . . . . .	143	57	40	46	137	149	286	..	..	..	..	..	..	..	286
Campobasso . . . . .	178	53	57	66	167	185	352	..	1	1	..	4	2	6	578
Chieti . . . . .	140	55	44	40	143	135	278	..	..	..	1	..	3	3	281
Teramo . . . . .	115	47	33	35	113	117	230	..	..	..	..	..	..	..	230
Avellino . . . . .	133	51	42	39	135	129	264	..	..	1	..	3	..	3	267
Benevento . . . . .	107	40	39	27	118	94	212	1	..	..	..	2	1	3	215
Napoli . . . . .	304	117	105	78	327	273	600	1	1	1	1	6	6	12	612
Salerno . . . . .	432	155	127	147	409	449	858	2	..	..	1	4	5	9	867
Bari delle Puglie . . . . .	184	75	66	42	207	159	366	1	..	..	..	2	1	3	369
Foggia . . . . .	372	135	112	121	359	377	736	2	..	..	2	4	8	12	748
Lecce . . . . .	210	83	60	67	203	217	420	..	..	..	..	..	..	..	420
Potenza . . . . .	218	67	89	62	245	191	436	..	..	..	..	..	..	..	436
Catanzaro . . . . .	188	64	56	65	176	194	370	..	2	1	..	5	4	9	379
Cosenza . . . . .	148	51	49	47	149	145	294	1	..	..	..	2	1	3	297
Reggio di Calabria . . . . .	165	51	68	46	187	143	330	..	..	..	..	..	..	..	330
Caltanissetta . . . . .	99	31	35	32	101	95	196	..	1	..	..	1	2	3	199
Catania . . . . .	116	38	43	33	124	104	228	..	1	1	..	4	2	6	234
Girgenti . . . . .	215	60	75	76	210	212	422	1	1	2	..	9	3	12	434
Messina . . . . .	123	46	47	29	140	104	244	..	..	..	1	..	3	3	247
Palermo . . . . .	133	58	37	35	132	128	260	..	..	..	3	..	9	9	269
Siracusa . . . . .	278	99	80	95	259	289	548	1	1	..	2	3	9	12	560
Trapani . . . . .	155	48	53	48	154	144	298	..	..	2	2	6	6	12	310
Cagliari . . . . .	135	40	52	43	144	126	270	..	..	..	..	..	..	..	270
Sassari . . . . .	159	49	44	62	137	173	310	..	1	2	1	7	5	12	322
Sassari . . . . .	92	34	37	21	108	76	184	..	..	..	..	..	..	..	184

RIASSUNTO PER COMPARTIMENTI.

Piemonte . . . . .	1240	476	421	327	1318	1130	2448	1	8	2	5	16	32	48	2496
Liguria . . . . .	301	111	108	78	327	267	594	..	..	3	1	9	3	12	606
Lombardia . . . . .	2039	714	696	605	2106	1924	4030	11	9	1	3	34	38	72	4102
Veneto . . . . .	a)1634	608	522	477	1652	1562	3214	9	4	5	8	37	41	78	a)3296
Emilia . . . . .	b)1340	479	473	377	1425	1233	2658	3	4	2	1	16	14	30	b)2692
Toscana . . . . .	1129	421	360	333	1141	1087	2228	2	3	4	6	19	26	45	2273
Marche . . . . .	563	215	180	159	575	533	1108	2	2	3	2	15	12	27	1135
Umbria . . . . .	278	116	93	68	302	252	554	..	..	1	..	3	..	3	557
Lazio . . . . .	509	187	180	137	547	461	1008	3	..	1	1	9	6	15	1023
Abruzzi e Molise . . . . .	576	212	174	187	560	586	1146	..	1	1	1	4	5	9	1155
Campania . . . . .	1160	438	379	333	1196	1104	2300	5	1	2	2	17	13	30	2330
Puglie . . . . .	800	285	261	250	807	785	1592	2	..	..	2	4	8	12	1604
Basilicata . . . . .	188	64	56	65	176	194	370	..	2	1	..	5	4	9	379
Calabria . . . . .	412	133	152	125	437	383	820	1	1	..	..	3	3	6	826
Sicilia . . . . .	1153	389	387	359	1163	1107	2270	2	3	5	8	22	32	54	2324
Sardegna . . . . .	251	83	81	83	245	249	494	..	1	2	1	7	5	12	506
REGNO . . . . .	(c) 13573	4931	4523	3963	13977	12857	26834	41	39	33	41	220	242	462	(c) 27304

(a) Compreso un parto quadruplo di 3 maschi e 1 femmina. — (b) Compreso un parto quadruplo di 2 maschi e 2 femmine. — (c) Compresi due parti quadrupli.

TAVOLA V — FIGLI NATURALI LEGITTIMATI.

Anno 1894.

Provincie e Compartimenti.

PROVINCIE	FIGLI NATURALI LEGITTIMATI				PROVINCIE	FIGLI NATURALI LEGITTIMATI			
	in seguito a matrimonio		Per decreto reale			in seguito a matrimonio		Per decreto reale	
	Maschi	Femm.	Maschi	Femm.		Maschi	Femm.	Maschi	Femm.
Alessandria . . . . .	28	33	..	..	Aquila degli Abruzzi . . . . .	187	92	1	..
Cuneo . . . . .	21	18	..	..	Campobasso . . . . .	10	12	1	..
Novara . . . . .	20	22	..	..	Chieti . . . . .	41	34	..	..
Torino . . . . .	91	65	1	..	Teramo . . . . .	16	13	..	..
Genova . . . . .	199	162	..	..	Avellino . . . . .	22	17	..	..
Porto Maurizio . . . . .	18	18	..	..	Benevento . . . . .	67	70	..	..
Bergamo . . . . .	10	10	..	..	Caserta . . . . .	71	44	..	..
Brescia . . . . .	44	29	..	..	Napoli . . . . .	86	55	..	..
Como . . . . .	6	4	..	..	Salerno . . . . .	29	14	..	..
Cremona . . . . .	6	4	..	..	Bari delle Puglie . . . . .	69	72	..	..
Mantova . . . . .	134	121	..	..	Foggia . . . . .	37	16	..	..
Milano . . . . .	22	21	1	..	Lecce . . . . .	58	59	1	..
Pavia . . . . .	15	7	..	..	Potenza . . . . .	13	10	..	..
Sondrio . . . . .	3	1	..	..	Catanzaro . . . . .	44	38	..	..
Belluno . . . . .	45	59	1	1	Cosenza . . . . .	42	23	..	..
Padova . . . . .	204	187	1	1	Reggio di Calabria . . . . .	33	22	..	..
Rovigo . . . . .	268	239	..	..	Caltanissetta . . . . .	59	37	..	..
Treviso . . . . .	83	84	..	..	Catania . . . . .	170	136	2	..
Udine . . . . .	240	170	..	..	Girgenti . . . . .	76	77	..	..
Venezia . . . . .	244	228	..	..	Messina . . . . .	166	131	..	..
Verona . . . . .	54	58	..	..	Palermo . . . . .	302	250	..	..
Vicenza . . . . .	78	81	..	..	Siracusa . . . . .	101	92	..	..
Bologna . . . . .	561	562	..	1	Trapani . . . . .	61	57	..	..
Ferrara . . . . .	751	676	1	..	Cagliari . . . . .	165	144	..	..
Forlì . . . . .	1198	1159	1	1	Sassari . . . . .	38	36	..	..
Modena . . . . .	202	164	1	..	RIASSUNTO PER COMPARTIMENTI.				
Parma . . . . .	116	105	..	..	Piemonte . . . . .	160	138	1	..
Piacenza . . . . .	26	26	..	..	Liguria . . . . .	212	180	..	..
Ravenna . . . . .	353	344	..	1	Lombardia . . . . .	240	197	1	..
Reggio nell'Emilia . . . . .	104	89	..	..	Veneto . . . . .	1216	1106	2	2
Arezzo . . . . .	176	133	..	..	Emilia . . . . .	3311	3125	3	3
Firenze . . . . .	518	451	1	3	Toscana . . . . .	1669	1423	2	3
Grosseto . . . . .	168	133	..	..	Marche . . . . .	932	888	1	..
Livorno . . . . .	40	20	..	..	Umbria . . . . .	1001	861	..	..
Lucca . . . . .	208	152	..	..	Lazio . . . . .	1494	1217	3	4
Massa e Carrara . . . . .	305	285	1	..	Abruzzi e Molise . . . . .	254	151	2	..
Pisa . . . . .	145	159	..	..	Campania . . . . .	275	200	..	..
Siena . . . . .	109	90	..	..	Puglie . . . . .	164	147	1	..
Ancona . . . . .	244	204	..	..	Basilicata . . . . .	13	10	..	..
Ascoli Piceno . . . . .	246	269	1	..	Calabria . . . . .	119	83	..	..
Macerata . . . . .	128	111	..	..	Sicilia . . . . .	935	780	2	..
Pesaro e Urbino . . . . .	314	304	..	..	Sardegna . . . . .	203	180	..	..
Perugia . . . . .	1001	861	..	..	REGNO . . . . .	12198	10686	17	12
Roma . . . . .	1494	1217	2	4					

TAVOLA VI. — MATRIMONI SECONDO LO STATO CIVILE DEI CONIUGI.

Anno 1894.

Provincie e Compartimenti.

PROVINCIE	MATRIMONI					PROVINCIE	MATRIMONI				
	TOTALE	tra celibi		tra vedovi			TOTALE	tra celibi		tra vedovi	
		nubili	vedove	nubili	vedove			nubili	vedove	nubili	vedove
Alessandria . . . . .	5937	5118	134	461	224	Aquila degli Abruzzi . . . . .	3164	2725	72	248	119
Cuneo . . . . .	4530	3840	97	442	151	Campobasso . . . . .	3561	2927	103	273	258
Novara . . . . .	5222	4531	113	467	111	Chieti . . . . .	3136	2582	101	257	196
Torino . . . . .	7510	6406	257	660	187	Teramo . . . . .	2113	1752	81	185	95
Genova . . . . .	5527	4747	133	516	181	Avellino . . . . .	3295	2732	105	263	195
Porto Maurizio . . . . .	996	877	26	71	22	Benevento . . . . .	2061	1690	71	179	121
Bergamo . . . . .	2962	2600	51	243	68	Caserta . . . . .	6181	5024	289	517	351
Brescia . . . . .	3597	3121	84	262	180	Napoli . . . . .	8048	6593	440	663	352
Como . . . . .	3942	3362	80	403	97	Salerno . . . . .	4479	3715	145	388	231
Cremona . . . . .	2381	2114	40	132	95	Bari delle Puglie . . . . .	6263	5226	240	504	293
Mantova . . . . .	2186	1954	35	116	81	Foggia . . . . .	3360	2536	201	279	344
Milano . . . . .	9024	7660	328	743	293	Lecce . . . . .	4750	3925	211	367	247
Pavia . . . . .	3526	3121	53	255	97	Potenza . . . . .	4524	3627	148	423	326
Sondrio . . . . .	696	605	12	74	5	Catanzaro . . . . .	3816	3151	174	341	150
Belluno . . . . .	1468	1301	30	107	30	Cosenza . . . . .	4496	3756	174	368	198
Padova . . . . .	3143	2836	39	194	74	Reggio di Calabria . . . . .	3372	2858	139	274	101
Rovigo . . . . .	1609	1460	23	89	37	Caltanissetta . . . . .	2074	1633	128	201	112
Treviso . . . . .	2937	2671	43	177	46	Catania . . . . .	4416	3602	215	412	187
Udine . . . . .	3964	3597	52	260	55	Girgenti . . . . .	2537	2107	130	207	93
Venezia . . . . .	2695	2429	45	148	73	Messina . . . . .	3872	3357	142	276	97
Verona . . . . .	2959	2612	54	206	87	Palermo . . . . .	5224	4497	154	415	158
Vicenza . . . . .	3078	2763	36	212	67	Siracusa . . . . .	2616	2139	125	240	112
Bologna . . . . .	3781	3355	80	265	81	Trapani . . . . .	2309	1912	105	194	98
Ferrara . . . . .	1774	1616	22	100	36	Cagliari . . . . .	3308	2715	148	259	186
Forlì . . . . .	2311	2138	38	109	26	Sassari . . . . .	2012	1675	86	167	84
Modena . . . . .	2364	2046	41	178	99	RIASSUNTO PER COMPARTIMENTI.					
Parma . . . . .	2280	1936	54	197	93	Piemonte . . . . .	23199	19895	601	2080	678
Piacenza . . . . .	1697	1434	34	155	74	Liguria . . . . .	6523	5624	159	587	153
Ravenna . . . . .	1656	1544	28	61	23	Lombardia . . . . .	28314	24537	683	2228	866
Reggio nell'Emilia . . . . .	1986	1754	24	137	71	Veneto . . . . .	21853	19669	322	1393	469
Arezzo . . . . .	1938	1688	50	152	48	Emilia . . . . .	17849	15823	321	1202	503
Firenze . . . . .	6510	5623	164	536	187	Toscana . . . . .	18459	16132	493	1425	469
Grosseto . . . . .	1037	882	52	67	36	Marche . . . . .	8263	7339	136	648	140
Livorno . . . . .	943	810	26	84	23	Umbria . . . . .	5039	4452	118	388	81
Lucca . . . . .	2343	2094	27	192	30	Lazio . . . . .	7095	6153	300	488	154
Massa e Carrara . . . . .	1547	1356	25	137	29	Abruzzi e Molise . . . . .	11974	9986	357	963	668
Pisa . . . . .	2450	2187	41	164	58	Campania . . . . .	24064	19754	1050	2010	1250
Siena . . . . .	1691	1492	48	93	58	Puglie . . . . .	14373	11687	652	1150	884
Ancona . . . . .	2381	2103	41	188	49	Basilicata . . . . .	4524	3627	148	423	326
Ascoli Piceno . . . . .	1830	1641	16	150	23	Calabria . . . . .	11684	9765	487	983	449
Macerata . . . . .	2020	1760	42	181	37	Sicilia . . . . .	23048	19247	999	1945	857
Pesaro e Urbino . . . . .	2032	1835	37	129	31	Sardegna . . . . .	5320	4390	234	426	270
Perugia . . . . .	5039	4452	118	388	81	<b>Regno . . . . .</b>					
Roma . . . . .	7095	6153	300	488	154		<b>231581</b>	<b>198080</b>	<b>7000</b>	<b>18289</b>	<b>8212</b>

TAVOLA VII. — MATRIMONI SECONDO IL GRADO D'ISTRUZIONE PRIMARIA DEI CONIUGI.  
Anno 1894. Provincie.

PROVINCIE	ATTI DI MATRIMONIO					NUMERO DEI CONIUGI					
	TOTALE	SOTTOSCRITTI			Non sottoscritti da nessuno degli sposi	CHE SOTTOSCRISSERO L'ATTO DI MATRIMONIO			CHE DICHIARARONO DI NON SAPER SCRIVERE		
		dallo sposo e dalla sposa	dal solo sposo	dalla sola sposa		TOTALE	Maschi	Femm.	TOTALE	Maschi	Femm.
Alessandria . . . . .	5937	4829	588	258	262	10504	5417	5087	1370	520	850
Cuneo . . . . .	4530	3476	538	296	220	7786	4014	3772	1274	516	758
Novara . . . . .	5222	4396	409	244	173	9445	4805	4640	999	417	582
Torino . . . . .	7510	6797	411	187	115	14192	7208	6984	828	302	526
Genova . . . . .	5527	3755	830	412	530	8752	4585	4167	2302	942	1360
Porto Maurizio . . . . .	996	728	187	87	44	1680	915	765	312	81	231
Bergamo . . . . .	2962	2268	293	237	164	5066	2561	2505	858	401	457
Brescia . . . . .	3597	2475	482	335	305	5767	2957	2810	1427	640	787
Como . . . . .	3942	3942	327	162	111	7173	3669	3504	711	273	438
Cremona . . . . .	2381	1408	378	266	329	3460	1786	1674	1302	595	707
Mantova . . . . .	2186	1150	485	201	350	2986	1635	1351	1386	551	835
Milano . . . . .	9024	6773	918	613	720	15077	7691	7386	2971	1333	1638
Pavia . . . . .	3526	2485	437	269	335	5676	2922	2754	1376	604	772
Sondrio . . . . .	696	616	43	25	12	1800	659	641	92	37	55
Belluno . . . . .	1468	988	350	45	85	2371	1338	1033	565	130	435
Padova . . . . .	3143	1298	805	296	744	3697	2103	1594	2589	1040	1549
Rovigo . . . . .	1609	628	451	98	432	1805	1079	726	1413	530	883
Treviso . . . . .	2937	1454	786	230	467	3924	2240	1684	1950	697	1253
Udine . . . . .	3964	1885	1469	130	480	5369	3354	2015	2559	610	1949
Venezia . . . . .	2695	1129	610	267	749	3075	1739	1336	2315	956	1359
Verona . . . . .	2959	1585	718	236	420	4124	2303	1821	1794	656	1138
Vicenza . . . . .	3078	1734	829	171	344	4468	2563	1905	1688	515	1173
Bologna . . . . .	3781	1729	849	333	870	4640	2578	2062	2922	1203	1719
Ferrara . . . . .	1774	542	494	87	651	1665	1036	629	1883	738	1145
Forlì . . . . .	2311	585	493	119	1114	1782	1078	704	2840	1233	1607
Modena . . . . .	2364	865	618	191	695	2534	1478	1056	2194	886	1308
Parma . . . . .	2280	851	525	212	692	2439	1376	1063	2121	904	1217
Piacenza . . . . .	1697	765	268	269	395	2067	1033	1034	1327	664	663
Ravenna . . . . .	1656	523	299	129	705	1474	822	652	1838	834	1004
Reggio nell'Emilia . . . . .	1986	756	615	137	478	2264	1371	893	1708	615	1093
Arezzo . . . . .	1938	409	613	79	837	1510	1022	488	2366	916	1450
Firenze . . . . .	6510	2649	1770	358	1733	7426	4419	3007	5594	2091	3503
Grosseto . . . . .	1037	346	296	65	330	1053	642	411	1021	395	626
Livorno . . . . .	943	596	139	52	106	1433	785	648	453	158	295
Lucca . . . . .	2343	1105	649	136	453	2995	1754	1241	1691	589	1102
Massa e Carrara . . . . .	1547	473	558	83	433	1587	1031	556	1507	516	991
Pisa . . . . .	2450	805	919	112	614	2641	1724	917	2259	726	1533
Sienna . . . . .	1691	451	467	84	689	1453	918	535	1929	773	1156
Ancona . . . . .	2381	704	722	98	857	2228	1426	802	2534	955	1579
Ascoli Piceno . . . . .	1830	335	543	44	908	1257	878	379	2403	952	1451
Macerata . . . . .	2020	438	663	46	873	1585	1101	484	2455	919	1536
Pesaro e Urbino . . . . .	2032	445	485	117	985	1492	930	562	2572	1102	1470
Perugia . . . . .	5039	1148	1485	186	2220	3967	2633	1334	6111	2406	3705
Roma . . . . .	7095	2992	1877	260	1966	8121	4869	3252	6069	2226	3843



Segue TAVOLA VII. — MATRIMONI SECONDO IL GRADO D'ISTRUZIONE PRIMARIA DEI CONIUGI.  
Anno 1894. Provincie e Compartimenti.

PROVINCIE	ATTI DI MATRIMONIO					NUMERO DEI CONIUGI					
	TOTALE	SOTTOSCRITTI			Non sotto- scritti da nessuno degli sposi	CHE SOTTOSCRISSERO L'ATTO DI MATRIMONIO			CHE DICHIARARONO DI NON SAPER SCRIVERE		
		dallo sposo e dalla sposa	dal solo sposo	dalla sola sposa		TOTALE	Maschi	Femm.	TOTALE	Maschi	Femm.
Aquila degli Abruzzi. . . . .	3164	766	1166	115	1117	2813	1932	881	9515	1232	2283
Campobasso . . . . .	3561	436	1080	54	1991	2006	1516	490	5116	2045	3071
Chieti . . . . .	3136	408	850	69	1800	1744	1267	477	4528	1869	2659
Teramo . . . . .	2113	272	512	37	1292	1093	784	309	3133	1329	1804
Avellino . . . . .	3295	453	814	72	1956	1792	1267	525	4798	2028	2770
Benevento . . . . .	2061	261	594	24	1182	1140	855	285	2982	1206	1776
Caserta . . . . .	6181	1078	1673	145	3285	3974	2751	1223	8388	3430	4958
Napoli . . . . .	8048	2859	1797	324	3068	7889	4656	3183	8257	3392	4865
Salerno . . . . .	4479	951	1077	189	2312	3118	2028	1090	5840	2451	3389
Bari delle Puglie. . . . .	6263	958	1036	162	4107	3114	1994	1120	9412	4269	5143
Foggia . . . . .	3360	561	672	94	2033	1888	1233	655	4832	2127	2705
Lecce . . . . .	4750	707	1266	121	2656	2801	1973	828	6699	2777	3922
Potenza . . . . .	4524	568	795	118	3043	2049	1363	686	6999	3161	3838
Catanzaro . . . . .	3816	355	899	51	2511	1660	1254	406	5972	2562	3410
Cosenza . . . . .	4496	436	890	72	3098	1834	1326	508	7158	3170	3988
Reggio di Calabria. . . . .	3372	355	713	24	2280	1447	1068	379	5297	2304	2993
Caltanissetta . . . . .	2074	339	365	72	1298	1115	704	411	3933	1370	1663
Catania . . . . .	4416	809	805	106	2696	2529	1614	915	6303	2802	3501
Girgenti . . . . .	2537	353	412	65	1707	1183	765	418	3891	1772	2119
Messina. . . . .	3872	749	861	93	2169	2452	1610	842	5292	2262	3030
Palermo . . . . .	5224	1635	1223	229	2137	4722	2858	1864	5726	2366	3360
Siracusa . . . . .	2616	389	487	47	1693	1312	876	436	3920	1740	2180
Trapani . . . . .	2309	470	504	136	1199	1580	974	606	3038	1835	1703
Ogliari . . . . .	3308	507	926	97	1778	2037	1433	604	4579	1875	2704
Sassari. . . . .	2012	436	565	127	884	1564	1001	563	2460	1011	1449

RIASSUNTO PER COMPARTIMENTI.

Piemonte. . . . .	23199	19498	1946	985	770	41927	21444	20483	4471	1755	2716
Liguria . . . . .	6523	4483	1017	449	574	10432	5500	4932	2614	1023	1591
Lombardia . . . . .	28314	20517	3363	2108	2326	46505	23880	22625	10123	4434	5689
Veneto . . . . .	21853	10701	6018	1413	3721	28833	16719	12114	14373	5134	9739
Emilia . . . . .	17849	6616	4156	1477	5600	18865	10772	8093	16833	7077	9756
Toscana . . . . .	18459	6834	5461	969	5195	20098	12295	7803	16320	6164	10656
Marche. . . . .	8263	1022	2413	305	3623	6562	4335	2227	9904	3928	6036
Umbria. . . . .	5039	1148	1485	186	2220	3967	2633	1334	6111	2406	3705
Lazio . . . . .	7095	2992	1877	260	1966	8121	4869	3252	6069	2226	3843
Abruzzi e Molise. . . . .	11974	1882	3617	275	6200	7656	5499	2157	16292	6475	9817
Campania. . . . .	24064	5602	5955	704	11803	17863	11567	6306	30265	12507	17758
Puglie . . . . .	14373	2226	2974	377	3796	7803	5200	2603	20943	9173	11770
Basilicata. . . . .	4524	568	795	118	3043	2049	1363	686	6999	3161	3838
Calabria. . . . .	11684	1146	2502	147	7889	4941	3648	1293	18427	8036	10391
Sicilia . . . . .	23048	4744	4657	748	12899	14893	9401	5492	31203	13647	17556
Sardegna. . . . .	5320	943	1491	224	2662	3601	2434	1167	7039	2886	4153
<b>REGNO . . . . .</b>	<b>231581</b>	<b>91822</b>	<b>49727</b>	<b>10745</b>	<b>79287</b>	<b>244116</b>	<b>141549</b>	<b>102567</b>	<b>219046</b>	<b>90032</b>	<b>129014</b>

TAVOLA VIII — MATRIMONI NEI 69 COMUNI CAPOLUOGHI DI PROVINCIA  
SECONDO IL GRADO D'ISTRUZIONE PRIMARIA DEI CONIUGI.

Anno 1894.

Comuni capoluoghi.

COMUNI CAPOLUOGHI DI PROVINCIA	ATTI DI MATRIMONIO					COMUNI CAPOLUOGHI DI PROVINCIA	ATTI DI MATRIMONIO				
	TOTALE	SOTTOSCRITTI			Non sotto- scritti da nessuno degli sposi		TOTALE	SOTTOSCRITTI			Non sotto- scritti da nessuno degli sposi
		dallo spos e dalla sposa	dal solo spos o	dalla sola spos a				dallo spos o e dalla spos a	dal solo spos o	dalla sola spos a	
Alessandria . . . . .	441	360	53	13	15	Ancona . . . . .	368	226	70	14	58
Cuneo . . . . .	135	111	13	7	4	Ascoli Piceno . . . . .	163	47	43	2	71
Novara . . . . .	248	216	16	10	6	Macerata . . . . .	158	48	52	3	55
Torino . . . . .	1978	1882	61	24	11	Pesaro . . . . .	157	68	27	13	49
Genova . . . . .	1224	1040	78	71	35	Perugia . . . . .	412	124	93	23	172
Porto Maurizio . . . . .	59	43	10	2	4	Roma . . . . .	2488	1793	420	88	187
Bergamo . . . . .	274	235	11	17	11	Aquila degli Abruzzi . . . . .	127	60	37	4	26
Brescia . . . . .	402	310	51	24	17	Campobasso . . . . .	105	26	29	3	47
Como . . . . .	223	215	3	3	2	Chieti . . . . .	168	41	36	7	84
Cremona . . . . .	239	188	27	13	11	Teramo . . . . .	154	37	40	4	73
Mantova . . . . .	174	131	26	6	11	Avellino . . . . .	154	59	46	5	44
Milano . . . . .	2885	2643	113	82	47	Benevento . . . . .	171	41	60	2	68
Pavia . . . . .	212	189	12	7	4	Caserta . . . . .	232	91	62	10	69
Sondrio . . . . .	48	47	1	..	..	Napoli . . . . .	3770	1922	888	203	737
Belluno . . . . .	110	56	34	4	16	Salerno . . . . .	284	127	60	11	86
Padova . . . . .	512	369	59	31	53	Bari delle Puglie . . . . .	563	106	79	2	376
Rovigo . . . . .	92	65	14	8	5	Foggia . . . . .	288	104	67	14	103
Treviso . . . . .	202	126	45	8	23	Lecce . . . . .	170	69	55	4	42
Udine . . . . .	216	144	50	4	18	Potenza . . . . .	111	33	14	..	64
Venezia . . . . .	890	545	180	34	131	Catanzaro . . . . .	249	60	53	10	126
Verona . . . . .	369	306	31	20	12	Cosenza . . . . .	164	40	44	3	77
Vicenza . . . . .	271	195	42	11	23	Reggio di Calabria . . . . .	346	114	50	14	168
Bologna . . . . .	940	732	108	51	49	Caltanissetta . . . . .	195	47	51	9	88
Ferrara . . . . .	606	234	159	34	179	Catania . . . . .	819	293	180	22	324
Forlì . . . . .	266	97	46	22	101	Girgenti . . . . .	150	49	38	6	57
Modena . . . . .	442	242	93	25	82	Messina . . . . .	1043	344	248	26	425
Parma . . . . .	278	211	23	20	21	Palermo . . . . .	1752	931	370	81	370
Piacenza . . . . .	196	147	21	15	13	Siracusa . . . . .	196	79	53	16	48
Ravenna . . . . .	480	135	96	36	213	Trapani . . . . .	377	126	83	22	146
Reggio nell'Emilia . . . . .	375	221	81	17	56	Cagliari . . . . .	298	153	62	14	69
Arezzo . . . . .	295	80	92	14	109	Sassari . . . . .	270	98	60	26	86
Firenze . . . . .	1337	1040	165	55	77	TOTALE dei 69 comuni capoluoghi di prov- vincia . . . . .	34366	21050	5803	1439	6074
Grosseto . . . . .	54	24	13	4	13						
Livorno . . . . .	748	482	162	31	53						
Lucca . . . . .	472	260	119	24	69						
Massa . . . . .	191	56	55	7	73						
Pisa . . . . .	416	208	145	10	53						
Siena . . . . .	164	109	22	14	19						



TAVOLA IX. — SPOSI CLASSIFICATI PER ETÀ.

Anno 1894.

Anno 1894.

PROVINCIE	ETÀ DEGLI SPOSI														TOTALE
	Sotto 18 anni	Da 18 a 20 anni	Da 20 a 25 anni	Da 25 a 30 anni	Da 30 a 35 anni	Da 35 a 40 anni	Da 40 a 45 anni	Da 45 a 50 anni	Da 50 a 55 anni	Da 55 a 60 anni	Da 60 a 65 anni	Da 65 a 70 anni	Da 70 anni in su	Ignota	
Alessandria . . . . .	5	84	1888	2356	759	368	168	69	83	50	36	24	11	46	5937
Cuneo . . . . .	5	35	945	1800	747	370	253	137	83	59	40	23	12	21	4530
Novara . . . . .	5	29	1386	2244	760	318	173	108	54	33	35	14	12	56	5222
Torino . . . . .	7	57	1847	2611	1362	669	335	223	153	85	58	36	27	35	7510
Genova . . . . .	11	59	1068	2250	1001	451	246	169	95	87	27	26	18	19	5527
Porto Maurizio . . . . .	5	19	276	353	167	85	29	30	7	9	6	5	3	2	996
Bergamo . . . . .	4	7	794	1308	403	201	87	64	41	20	12	4	1	16	2962
Brescia . . . . .	2	8	931	1443	554	279	133	91	62	48	19	10	6	11	3597
Como . . . . .	9	10	717	1737	758	283	169	70	59	25	12	17	11	15	3942
Cremona . . . . .	6	7	663	1062	337	143	64	32	22	16	11	6	8	4	2381
Mantova . . . . .	3	13	636	895	300	129	67	43	40	23	19	6	5	7	2186
Milano . . . . .	5	14	2160	4229	1335	591	277	166	111	62	43	16	9	6	9024
Pavia . . . . .	2	16	942	1607	516	208	88	62	24	17	15	12	3	14	3526
Sondrio . . . . .	1	6	151	260	129	58	36	25	8	6	11	2	2	1	696
Belluno . . . . .	2	3	272	640	271	118	64	35	20	21	11	3	3	5	1468
Padova . . . . .	1	10	832	1425	431	187	106	54	38	25	15	6	5	8	3143
Rovigo . . . . .	1	18	527	668	199	84	42	29	17	14	3	1	2	4	1609
Treviso . . . . .	..	11	561	1404	528	184	100	54	25	20	8	4	6	32	2937
Udine . . . . .	1	7	649	1861	755	314	155	82	55	37	27	11	10	..	3964
Venezia . . . . .	..	22	687	1108	456	189	91	56	40	17	11	4	4	10	2695
Verona . . . . .	3	8	724	1245	474	213	109	50	43	22	8	12	4	44	2959
Vicenza . . . . .	2	15	724	1418	457	199	95	70	32	31	15	5	4	11	3078
Bologna . . . . .	5	22	666	1524	752	310	166	123	60	52	15	18	9	29	3781
Ferrara . . . . .	2	7	369	682	316	188	82	56	32	22	11	3	3	1	1774
Forlì . . . . .	..	8	208	854	559	216	176	137	84	34	15	12	6	2	2311
Modena . . . . .	2	26	520	941	390	176	99	34	48	25	21	16	11	2	3264
Parma . . . . .	..	16	532	855	377	176	123	66	43	31	24	19	7	6	2280
Piacenza . . . . .	1	10	356	675	291	139	85	37	28	24	18	18	3	12	1697
Ravenna . . . . .	..	5	203	607	422	180	98	76	36	15	9	3	2	..	1656
Reggio nell'Emilia . . . . .	2	14	485	845	287	137	73	48	29	21	12	13	6	14	1986
Arezzo . . . . .	3	18	363	787	351	150	102	67	23	24	10	12	9	10	1938
Firenze . . . . .	5	47	1236	2820	1156	469	286	202	105	74	46	29	11	24	6510
Grosseto . . . . .	1	14	223	433	172	87	39	31	17	12	5	2	1	..	1037
Livorno . . . . .	3	21	221	365	152	75	35	30	16	10	7	4	4	..	943
Lucca . . . . .	2	43	680	872	360	148	96	50	34	16	18	17	4	3	2343
Massa e Carrara . . . . .	..	38	414	559	199	105	79	61	50	20	14	5	2	1	1547
Pisa . . . . .	2	26	629	1082	387	153	77	65	30	19	16	7	4	3	2450
Siena . . . . .	..	7	352	761	306	101	59	46	20	10	12	9	2	6	1691
Ancona . . . . .	6	5	446	1072	426	165	96	61	38	18	22	9	8	9	2381
Ascoli Piceno . . . . .	2	8	213	737	402	173	98	72	48	26	25	11	6	9	1330
Macerata . . . . .	1	6	253	843	449	190	86	68	44	30	22	11	14	3	2020
Pesaro e Urbino . . . . .	..	14	348	775	402	175	92	84	52	29	13	13	7	28	2032
Perugia . . . . .	9	30	713	1804	1108	530	305	209	140	75	53	31	15	22	5039
Roma . . . . .	10	51	1159	2576	1366	772	438	313	167	78	67	30	14	54	7095

Segue TAVOLA IX. — SPOSI CLASSIFICATI PER ETÀ.

Anno 1894.

Anno 1894.

PROVINCIE	ETÀ DEGLI SPOSI														TOTALE
	Sotto i 18 anni	Da 18 a 20 anni	Da 20 a 25 anni	Da 25 a 30 anni	Da 30 a 35 anni	Da 35 a 40 anni	Da 40 a 45 anni	Da 45 a 50 anni	Da 50 a 55 anni	Da 55 a 60 anni	Da 60 a 65 anni	Da 65 a 70 anni	Da 70 anni in su	Ignota	
Aquila degli Abruzzi	6	35	720	1214	509	231	148	113	63	49	29	14	5	28	3164
Campobasso	10	230	1359	1035	307	204	112	78	70	46	41	17	18	34	3561
Chieti	7	217	1065	1003	316	165	86	86	54	48	37	24	21	7	3136
Teramo	2	23	413	848	376	155	107	50	37	31	26	16	11	18	2113
Avellino	5	90	1107	1089	390	186	105	76	59	47	48	18	19	56	3295
Benevento	3	53	580	753	246	141	90	64	40	38	20	15	8	10	2061
Caserta	7	140	1741	2256	856	365	230	203	138	66	75	33	25	46	6181
Napoli	12	135	1903	3058	1290	575	358	234	190	105	81	58	39	10	8048
Salerno	7	152	1457	1496	530	255	156	138	86	65	54	29	32	22	4479
Bari delle Puglie	8	75	1364	2787	1000	378	196	152	115	52	42	23	26	45	6263
Foggia	1	63	1045	1306	431	197	136	87	57	54	34	23	21	5	3360
Lecce	2	54	1020	1955	807	352	203	102	68	54	44	36	22	31	4750
Potenza	11	126	1804	1411	431	204	144	111	70	71	62	35	23	16	4524
Catanzaro	8	131	1332	1127	447	267	146	108	86	49	39	18	15	43	3816
Cosenza	13	216	1642	1287	449	262	148	148	109	62	57	40	22	41	4496
Reggio di Calabria	4	30	802	1251	603	238	139	109	65	55	21	8	9	33	3372
Caltanissetta	1	24	549	738	304	160	98	53	47	37	17	11	11	19	2074
Catania	5	62	1162	1531	725	339	182	116	104	70	34	28	24	34	4416
Girgenti	..	43	769	812	398	178	123	76	68	28	14	10	11	7	2537
Messina	8	42	812	1533	693	299	155	86	71	53	28	12	12	68	3872
Palermo	6	91	1183	2012	891	315	244	142	120	62	47	25	30	56	5224
Siracusa	7	27	718	992	361	165	99	79	56	47	24	16	19	6	2616
Trapani	1	16	416	966	451	170	91	48	62	27	14	21	13	13	2309
Cagliari	1	17	382	1101	737	397	221	112	71	64	32	20	5	148	3308
Sassari	1	7	296	778	424	206	118	61	43	18	21	5	6	28	2012

RIASSUNTO PER COMPARTIMENTI.

Piemonte	22	205	6061	9011	3628	1720	929	537	373	227	169	97	62	153	23199
Liguria	16	78	1344	2603	1168	536	275	199	102	96	33	31	21	21	6523
Lombardia	32	81	6994	12591	4332	1892	921	553	367	217	142	73	45	74	28314
Veneto	10	94	4976	9769	3571	1483	762	430	270	187	98	46	38	114	21853
Emilia	12	108	3339	6983	3394	1522	932	627	365	227	125	102	47	66	17849
Toscana	16	214	4118	7629	3083	1288	773	552	295	185	137	85	37	47	18459
Marche	9	33	1260	3427	1679	703	372	285	182	103	82	44	35	49	8263
Umbria	9	30	713	1804	1103	530	305	209	140	75	53	31	15	22	5039
Lazio	10	51	1159	2576	1366	772	433	313	167	78	67	30	14	54	7095
Abruzzi e Molise	25	505	3557	4100	1508	755	453	327	224	174	133	71	55	87	11974
Campania	34	570	6785	8652	3312	1522	939	715	513	321	278	153	123	144	24064
Puglie	11	192	3429	5948	2238	927	535	341	240	160	120	82	69	81	14373
Basilicata	11	126	1804	1411	431	204	144	111	70	71	62	35	23	16	4524
Calabria	25	377	3776	3665	1499	767	433	365	260	166	117	66	46	122	11684
Siellia	28	305	5609	3584	3323	1626	992	605	523	324	178	123	120	203	23048
Sardegna	2	24	673	1879	1161	603	339	173	114	82	53	25	11	176	5320
<b>Regno</b>	<b>272</b>	<b>2993</b>	<b>55605</b>	<b>90632</b>	<b>37296</b>	<b>16855</b>	<b>9542</b>	<b>6342</b>	<b>4210</b>	<b>2693</b>	<b>1847</b>	<b>1094</b>	<b>766</b>	<b>1434</b>	<b>231581</b>

TAVOLA X — SPOSE CLASSIFICATE PER ETÀ.

Anno 1894.

Anno 1894.

PROVINCIE	ETÀ DELLE SPOSE														TOTALE
	Sotto i 15 anni	Da 15 a 20 anni	Da 20 a 25 anni	Da 25 a 30 anni	Da 30 a 35 anni	Da 35 a 40 anni	Da 40 a 45 anni	Da 45 a 50 anni	Da 50 a 55 anni	Da 55 a 60 anni	Da 60 a 65 anni	Da 65 a 70 anni	Da 70 anni in su	Ignota	
Alessandria . . . . .	1	1596	2844	803	260	146	84	56	44	25	19	7	4	48	5937
Cuneo . . . . .	1	881	2187	776	293	170	76	51	42	18	11	2	..	22	4530
Novara . . . . .	2	677	2622	1163	962	167	87	47	23	14	3	2	1	52	5222
Torino . . . . .	..	1106	3328	1546	740	339	183	101	63	40	13	4	3	44	7510
Genova . . . . .	..	1061	2405	1111	462	215	111	65	36	23	11	4	3	20	5527
Porto Maurizio . . . . .	..	154	450	209	90	41	16	16	11	4	1	..	1	3	996
Bergamo . . . . .	1	344	1728	552	162	84	35	26	11	6	1	1	..	11	2962
Brescia . . . . .	..	353	1888	759	273	134	70	50	27	20	5	2	1	15	3597
Como . . . . .	..	455	2173	764	273	115	71	33	20	9	8	5	..	16	3942
Cremona . . . . .	..	181	1381	517	135	69	35	13	19	14	7	2	..	8	2381
Mantova . . . . .	..	268	1096	499	154	60	35	25	19	14	6	3	3	4	2186
Milano . . . . .	..	1572	5077	1265	484	255	164	88	56	32	16	2	2	11	9024
Pavia . . . . .	..	521	1918	680	206	80	42	22	16	12	7	1	1	20	3526
Sondrio . . . . .	..	60	317	201	58	36	10	10	2	1	..	..	..	1	696
Belluno . . . . .	..	129	725	372	126	50	27	21	8	2	2	..	..	6	1468
Padova . . . . .	1	292	1682	758	232	73	40	26	13	14	3	..	1	8	3143
Rovigo . . . . .	..	170	926	318	100	44	18	10	11	5	..	1	2	4	1609
Treviso . . . . .	..	220	1513	805	222	71	31	19	11	3	3	3	..	36	2937
Udine . . . . .	..	260	1959	1126	343	147	61	35	18	9	3	2	..	1	3964
Venezia . . . . .	..	258	1401	586	213	112	53	26	23	6	3	1	..	13	2695
Verona . . . . .	..	141	1509	860	203	94	50	25	14	14	3	1	..	45	2959
Vicenza . . . . .	..	232	1650	804	233	72	35	18	11	12	1	..	..	10	3078
Bologna . . . . .	..	331	1081	953	360	182	97	64	48	8	12	8	4	33	3781
Ferrara . . . . .	..	127	769	454	208	105	46	33	16	9	6	..	..	1	1774
Forlì . . . . .	..	169	729	643	312	200	120	92	22	14	5	1	..	4	2311
Modena . . . . .	1	317	1069	502	203	103	59	46	30	14	11	4	..	5	2364
Parma . . . . .	..	261	1073	477	206	91	67	30	35	10	15	5	2	8	2280
Piacenza . . . . .	..	235	820	335	129	52	32	23	25	19	11	2	1	13	1697
Ravenna . . . . .	..	110	573	540	221	107	48	26	17	10	1	1	1	1	1656
Reggio nell'Emilia . . . . .	5	208	984	458	146	62	32	34	19	9	12	4	..	13	1986
Arezzo . . . . .	..	228	831	488	163	90	48	40	17	16	3	3	2	9	1938
Firenze . . . . .	1	640	2392	1695	438	264	180	119	84	36	19	9	4	29	6510
Grosseto . . . . .	..	145	473	223	75	41	34	21	10	9	2	3	1	..	1037
Livorno . . . . .	..	116	379	238	87	50	36	22	8	4	2	..	1	..	943
Lucca . . . . .	..	308	1020	587	217	93	55	28	19	7	4	4	..	1	2343
Massa e Carrara . . . . .	..	259	604	354	123	81	57	38	19	6	3	2	..	1	1547
Pisa . . . . .	2	281	1160	620	181	78	51	39	15	13	6	2	..	2	2450
Siena . . . . .	..	310	826	311	104	49	39	25	11	5	3	2	..	6	1691
Ancona . . . . .	..	190	1124	640	199	96	46	39	19	11	5	2	..	10	2381
Ascoli Piceno . . . . .	..	100	642	596	239	105	52	45	26	11	2	1	1	10	1830
Macerata . . . . .	..	110	861	628	190	102	56	39	16	10	2	2	..	4	2020
Pesaro e Urbino . . . . .	..	175	875	494	194	121	50	55	25	8	2	1	2	30	2032
Perugia . . . . .	..	410	1895	1387	589	271	196	134	79	36	10	7	2	23	5039
Roma . . . . .	2	703	2557	1782	853	496	293	198	74	42	26	11	2	56	7095

Segue TAVOLA X. — SPOSE CLASSIFICATE PER ETÀ.

Anno 1894.

Anno 1894.

PROVINCIE	ETÀ DELLE SPOSE													TOTALE	
	Sotto i 15 anni	Da 15 a 20 anni	Da 20 a 25 anni	Da 25 a 30 anni	Da 30 a 35 anni	Da 35 a 40 anni	Da 40 a 45 anni	Da 45 a 50 anni	Da 50 a 55 anni	Da 55 a 60 anni	Da 60 a 65 anni	Da 65 a 70 anni	Da 70 anni in su		Ignota
Aquila degli Abruzzi	..	378	1290	793	289	140	86	57	55	27	13	3	1	32	3164
Campobasso	..	769	1666	581	178	101	72	51	47	27	19	8	3	39	3561
Chieti	..	772	1280	589	184	94	62	54	40	24	15	11	3	8	3136
Teramo	1	193	873	600	190	81	46	36	26	27	12	6	3	19	2113
Avellino	2	494	1507	714	216	99	59	53	32	22	22	9	4	62	3295
Benevento	5	260	939	479	138	69	47	45	28	24	10	7	2	8	2061
Caserta	1	786	2860	1302	467	235	157	127	89	49	37	17	6	48	6181
Napoli	3	1246	3203	1718	748	435	240	187	135	55	35	23	10	7	8048
Salerno	12	844	1887	906	327	165	107	80	50	36	25	11	6	23	4479
Bari delle Puglie	2	1280	2881	1060	405	206	139	81	77	43	23	14	3	49	6263
Foggia	..	741	1430	580	233	119	86	68	38	23	19	13	6	4	3360
Lecce	..	865	2084	919	339	182	132	77	53	33	21	13	7	25	4750
Potenza	5	1423	1835	593	206	151	81	71	61	42	27	10	3	16	4524
Catanzaro	3	1068	1495	573	246	146	90	83	27	25	12	2	4	42	3816
Cosenza	6	1237	1793	640	299	169	111	96	55	27	13	6	5	39	4496
Reggio di Calabria	1	704	1389	612	264	161	82	55	31	17	5	3	2	46	3372
Caltanissetta	1	815	691	198	116	70	59	41	32	15	8	6	2	20	2074
Catania	6	1354	1582	568	325	183	125	95	75	37	17	11	3	33	4416
Girgenti	..	941	822	321	161	101	64	46	37	20	11	2	3	8	2537
Messina	2	725	1459	798	357	191	107	77	49	20	9	3	..	75	3872
Palermo	3	1217	2036	898	421	217	133	110	69	35	14	5	7	54	5224
Siracusa	3	1008	818	292	179	110	58	58	43	26	12	3	2	4	2616
Trapani	1	511	951	388	182	77	69	52	29	11	7	8	5	18	2309
Cagliari	..	406	1211	718	364	174	123	64	53	24	17	4	5	145	3308
Sassari	..	354	754	442	210	105	50	27	18	13	4	..	..	35	2012

RIASSUNTO PER COMPARTIMENTI.

Piemonte	4	4260	10981	4288	1655	822	430	255	172	97	46	15	8	166	23199
Liguria	..	1215	2855	1320	552	256	127	81	47	27	12	4	4	23	6523
Lombardia	1	3754	15578	5237	1745	833	432	267	170	108	50	16	7	86	28314
Veneto	1	1702	11365	5629	1672	663	315	180	109	65	18	8	3	123	21853
Emilia	6	1758	7698	4362	1785	902	501	348	212	93	73	25	8	78	17849
Toscana	3	2287	8285	4516	1388	746	500	332	183	96	42	25	8	48	18459
Marche	..	575	3502	2358	822	424	204	178	86	40	11	6	3	54	8263
Umbria	..	410	1895	1387	589	271	196	134	79	36	10	7	2	23	5039
Lazio	2	703	2557	1782	853	496	293	198	74	42	26	11	2	56	7095
Abruzzi e Molise	1	2112	5109	2503	841	416	266	198	163	105	59	28	10	98	11974
Campania	23	8630	10309	5119	1896	1003	610	492	334	186	129	67	28	148	24064
Puglie	2	2886	6395	2559	977	507	357	226	168	99	63	40	16	78	14373
Basilicata	5	1423	1835	593	206	151	81	71	61	42	27	10	3	16	4524
Calabria	10	3009	4677	1825	809	476	283	234	113	69	30	11	11	127	11684
Sicilia	16	6571	8359	3463	1741	949	620	479	334	164	78	38	23	214	23048
Sardegna	..	760	1965	1160	574	279	173	91	71	37	21	4	5	180	5520
REGNO	74	37055	103455	48161	18105	9194	5418	3764	2381	1306	695	315	140	1518	231581

# INDICE

## INTRODUZIONE.

PARAGR.	I. — Avvertenze preliminari . . . . .	Pag.	III
	Calcolo della popolazione di ciascuna provincia e del Regno al 31 dicembre 1894 . . . . . »		V
	Risultati generali del movimento dello stato civile in ciascun anno dal 1872 al 1894 . . . . . »		VII
»	II. — Matrimoni: <i>Stato civile degli sposi — Per mesi — Istruzione elementare degli sposi — Sposi classifi- cati per età</i> . . . . . »		VIII
»	III. — Nati (esclusi i nati-morti): <i>Legittimi e illegittimi — Legittimazioni — Nati per mesi</i> . . . . . »		XVI
»	IV. — Nati-morti . . . . . »		XXV
»	V. — Fecondità della popolazione . . . . . »		XXX
»	VI. — Parti multipli . . . . . »		XXXI
»	VIII. — Morti (esclusi i nati-morti): <i>Numero dei morti parago- nato a quello dei nati — Per sesso e per stato civile — Orfani — Morti per mesi</i> . . . . . »		XXXII

## TAVOLE.

TAVOLA	I. — Movimento dello stato civile per provincie, per comparti- menti e per il Regno: <i>Matrimoni, nati e nati-morti divisi per sesso ed in legittimi, illegittimi riconosciuti da uno o da entrambi i genitori, illegittimi non riconosciuti ed esposti; morti divisi per sesso e secondo lo stato civile</i> . Pag.	2
--------	--------------------------------------------------------------------------------------------------------------------------------------------------------------------------------------------------------------------------------------------------------------------------------------------------------------------------------------	---

TAVOLA	II. — Movimento dello stato civile per Comuni capoluoghi di provincia, di circondario o distretto: <i>Matrimoni, nati e nati-morti divisi per sesso ed in legittimi, illegittimi ed esposti; morti divisi per sesso e secondo lo stato civile.</i> . . . . .	Pag.	8
»	III. — Movimento dello stato civile per mesi, per provincie e per compartimenti: <i>Matrimoni — Nati e nati-morti divisi in legittimi, illegittimi ed esposti — Morti</i> . . . . .	»	18
»	IV. — Nascite multiple per provincie e compartimenti: <i>Numero dei parti doppi e tripli, e numero dei nati da essi secondo le combinazioni dei nati per sesso</i> . . . . .	»	26
»	V. — Figli naturali legittimati per provincie e compartimenti . . . . .	»	28
»	VI. — Matrimoni secondo lo stato civile dei coniugi, per provincie e compartimenti . . . . .	»	29
»	VII. — Matrimoni secondo il grado d'istruzione primaria dei coniugi, per provincie e compartimenti . . . . .	»	30
»	VIII. — Matrimoni nei 69 Comuni capoluoghi di provincia secondo il grado d'istruzione primaria dei coniugi . . . . .	»	32
»	IX. — Sposi classificati per età, per provincie e compartimenti . . . . .	»	33
»	X. — Spose classificate per età, per provincie e compartimenti . . . . .	»	35

