

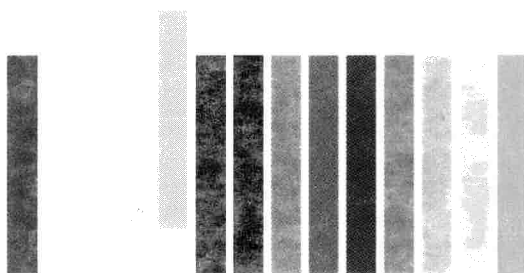

SISTEMA STATISTICO NAZIONALE
ISTITUTO NAZIONALE DI STATISTICA



Famiglia e società

I consumi delle famiglie

Anno 1996



I settori

AMBIENTE E TERRITORIO

Ambiente, territorio, climatologia

POPOLAZIONE

Popolazione, matrimoni, nascite, decessi, flussi migratori

SANITA'

Sanità, cause di morte, assistenza, previdenza sociale

CULTURA

Istruzione, cultura, elezioni, musei e istituzioni similari

FAMIGLIA E SOCIETA'

Comportamenti delle famiglie (salute, letture, consumi, etc.)

PUBBLICA AMMINISTRAZIONE

Amministrazioni pubbliche, conti delle amministrazioni locali

GIUSTIZIA

Giustizia civile e penale, criminalità

CONTI NAZIONALI

Conti economici nazionali e territoriali

LAVORO

Occupati, disoccupati, conflitti di lavoro, retribuzioni

PREZZI

Indici dei prezzi alla produzione, all'ingrosso e al consumo

AGRICOLTURA

Agricoltura, zootecnia, foreste, caccia e pesca

INDUSTRIA

Industria in senso stretto, attività edilizia, opere pubbliche

SERVIZI

Commercio, turismo, trasporti e comunicazioni, credito

COMMERCIO ESTERO

Importazioni ed esportazioni per settore e Paese

Alla produzione editoriale collocata nei 14 settori si affiancano le pubblicazioni periodiche dell'Istituto: *Annuario statistico italiano*, *Bollettino mensile di statistica* e *Compendio statistico italiano*. *Il Rapporto annuale dell'Istat* viene inviato a tutti gli abbonati anche ad un solo settore.

**I consumi delle famiglie - Anno 1996
Annuario n. 3/1997**

AVVISO DI RETTIFICA

Per una corretta informazione circa le caratteristiche metodologiche dell'indagine, il primo capoverso di pagina 23 deve intendersi così rettificato:

“La determinazione del numero delle famiglie campione, pari a circa 1.895 famiglie in ciascun mese per un totale di 22.740 unità l'anno, è stata effettuata in modo da garantire l'attendibilità delle principali stime pubblicate, il cui livello territoriale minimo è rappresentato dalla regione”.

Allo stesso modo, alla seconda riga del testo riportato sulla quarta di copertina, l'espressione “oltre 34.000 famiglie” deve intendersi rettificata in “circa 23.000 famiglie”.



SISTEMA STATISTICO NAZIONALE
ISTITUTO NAZIONALE DI STATISTICA

I consumi delle famiglie

Anno 1996

Per chiarimenti sul contenuto
della pubblicazione rivolgersi a:
Istat, Servizio Condizioni economiche
delle famiglie
Tel. (06) 54900.260

I consumi delle famiglie
Anno 1996

Annuario, n. 3 - 1997

Istituto Nazionale di Statistica
Via Cesare Balbo, 16 Roma

Coordinamento editoriale:
Servizio Sviluppo prodotti per la diffusione
Via Tuscolana, 1788 Roma

Fotocomposizione:
Emilcomp s.r.l.
Via Bosco II (zona ind.) - Battipaglia (SA)

Stampa:
Abete industria poligrafica s.p.a.
Via Prenestina, 683 - Roma

Si autorizza la riproduzione ai fini non
commerciali e con citazione della fonte.

INDICE

	Pagina
PREMESSA	7
Generalità – Principali finalità della rilevazione – Unità di rilevazione	
PRINCIPALI RISULTATI DELL'INDAGINE	8
Generalità – Consumi in termini di spesa – Consumi secondo tipologie di famiglie – Beni durevoli di consumo – Condizioni abitative – Consumi secondo classi di reddito	
CARATTERISTICHE METODOLOGICHE E TECNICA DI RILEVAZIONE	22
Disegno di campionamento – Tecnica di rilevazione – Revisione e spoglio dei dati – Costruzione delle stime – Attendibilità delle stime	
FONTI STATISTICHE ISTAT sui Consumi delle Famiglie	26
AVVERTENZE	27
PIANO DELLE TAVOLE	28
CAPITOLO 1 – PRINCIPALI RISULTATI E CARATTERISTICHE FAMILIARI	
Tavola 1.1 – Principali risultati	29
Tavola 1.2 – Alcune caratteristiche delle famiglie secondo la ripartizione territoriale e il tipo di comune	30
Tavola 1.3 – Alcune caratteristiche delle famiglie secondo la condizione socio-economica della persona di riferimento	31
Tavola 1.4 – Alcune caratteristiche delle famiglie secondo l'ampiezza e il tipo	34
CAPITOLO 2 – DATI PER FAMIGLIA	
VALORE DEI CONSUMI	
Tavola 2.1 – Valore dei consumi delle famiglie distinte secondo il tipo di comune e la ripartizione territoriale	37
Tavola 2.2 – Valore dei consumi delle famiglie distinte secondo la ripartizione territoriale e la condizione socio-economica della persona di riferimento .	43
Tavola 2.3 – Valore dei consumi delle famiglie distinte secondo la ripartizione territoriale, l'ampiezza e il tipo	85
Tavola 2.4 – Valore dei consumi delle famiglie distinte secondo la condizione socio-economica della persona di riferimento, l'ampiezza e il tipo	113
Tavola 2.5 – Valore dei consumi delle famiglie distinte secondo la regione di residenza	197
DISTRIBUZIONE PER CLASSI DI SPESA	
Tavola 2.6 – Distribuzione percentuale della spesa per decili di famiglie ordinate secondo importi crescenti di spesa	199
Tavola 2.7 – Distribuzione delle famiglie e della spesa secondo classi di spesa mensile familiare	201

Tavola 2.8 – Distribuzione delle famiglie e della spesa secondo le classi di spesa mensile familiare e la ripartizione territoriale	205
Tavola 2.9 – Distribuzione delle famiglie e della spesa secondo le classi di spesa mensile familiare e il tipo di comune	219
Tavola 2.10 – Distribuzione delle famiglie e della spesa secondo le classi di spesa mensile familiare e la condizione socio-economica della persona di riferimento	223
Tavola 2.11 – Distribuzione delle famiglie e della spesa secondo le classi di spesa mensile familiare e l'ampiezza	265

CAPITOLO 3 – DATI PER COMPONENTE

VALORE DEI CONSUMI

Tavola 3.1 – Valore dei consumi delle famiglie distinte secondo la ripartizione territoriale e il tipo di comune	277
Tavola 3.2 – Valore dei consumi delle famiglie distinte secondo la ripartizione territoriale e la condizione socio-economica della persona di riferimento .	283
Tavola 3.3 – Valore dei consumi delle famiglie distinte secondo la ripartizione territoriale, l'ampiezza e il tipo	325
Tavola 3.4 – Valore dei consumi delle famiglie distinte secondo la condizione socio-economica della persona di riferimento, l'ampiezza e il tipo	353
Tavola 3.5 – Valore dei consumi delle famiglie distinte secondo la regione di residenza	437

QUANTITÀ CONSUMATE

Tavola 3.6 – Consumi alimentari delle famiglie distinte secondo la ripartizione territoriale e il tipo di comune	439
Tavola 3.7 – Consumi alimentari delle famiglie distinte secondo la ripartizione territoriale e la condizione socio-economica della persona di riferimento .	440
Tavola 3.8 – Consumi alimentari delle famiglie distinte secondo la ripartizione territoriale, l'ampiezza e il tipo	446
Tavola 3.9 – Consumi alimentari delle famiglie distinte secondo la condizione socio-economica della persona di riferimento, l'ampiezza e il tipo	450
Tavola 3.10 – Consumi alimentari delle famiglie distinte secondo la regione di residenza	464

MODELLI DI RILEVAZIONE	465
-------------------------------------	------------

N.B.: A causa degli arrotondamenti operati direttamente dall'elaboratore può verificarsi che uguali voci, in tabelle differenti, presentino differenze nelle ultime 3 cifre e, inoltre, può non verificarsi la quadratura verticale e orizzontale nell'ambito della stessa tavola.

PREMESSA

Generalità

Nel presente volume vengono divulgati i risultati dell'indagine campionaria sui consumi delle famiglie relativamente all'anno 1996.

I risultati sul reddito, desunti dalla medesima indagine – sono pubblicati nella Collana Informazioni – Società e Famiglia: "La distribuzione quantitativa del reddito in Italia nelle indagini sui bilanci di famiglia – Anno 1996"

Gli utenti che avessero necessità di approfondire aspetti particolari possono rivolgersi al Dipartimento Diffusione e Banche Dati dell'ISTAT che ha la possibilità di fornire due files standard contenenti collezioni di dati elementari, resi anonimi e privi di ogni riferimento che possa permettere il collegamento con singole persone fisiche e giuridiche secondo quanto previsto dal Decreto Legislativo n.322 del 6/9/1989 che regola la diffusione delle informazioni garantendo la riservatezza dei rispondenti.

La rilevazione campionaria sui Consumi delle famiglie italiane, comunemente nota anche come indagine sui Bilanci di Famiglia (BF), è fondamentalmente mirata ad accertare i consumi familiari e, quindi, ha lo scopo di osservare particolari aspetti sociali ed economici delle condizioni di vita delle famiglie italiane, d'interesse sia per le autorità pubbliche locali e nazionali, sia per gli operatori privati.

Inizialmente concepita ed utilizzata dai Contabili nazionali per controllare e migliorare la congruità e l'attendibilità delle spese familiari e per fornire un valido ausilio alla costruzione del "paniere" degli indici dei prezzi al consumo, ha via via ampliato le sue finalità allargando il campo degli utilizzatori fino a divenire una fonte statistica autonoma, e ora rappresenta una fonte d'informazioni sempre più utilizzata in campo statistico.

La crescente importanza che la rilevazione sui consumi delle famiglie è andata assumendo ormai da diverso tempo nello scenario statistico ha imposto l'esigenza di porre mano ad una ristrutturazione profonda dell'indagine al fine di renderla più rispondente alle finalità investigative che sono

scaturite negli ultimi anni. L'ISTAT, sensibile a queste esigenze, già dalla fine degli anni '80 aveva attivato un gruppo di studio, il CONPRI (La misura dei Consumi Privati), che ha prodotto analisi e proposte di miglioramento dell'indagine. Un nuovo gruppo di lavoro, costituito nel 1995, ha elaborato una serie di proposte innovative dando il via alla ristrutturazione dell'indagine. La nuova indagine sui consumi delle famiglie, completamente ristrutturata, sostituirà la "vecchia" a partire dal gennaio 1997.

La rilevazione, di cui vengono divulgati i risultati in questo volume, riguarda i consumi delle famiglie residenti nel territorio nazionale con esclusione, quindi, dei consumi dei membri delle convivenze (caserme, ospedali, ecc.) e di quelli effettuati in Italia da persone abitualmente residenti all'estero.

Principali finalità della rilevazione

L'indagine sui consumi delle famiglie ha lo scopo, come già accennato in precedenza, di rilevare la struttura e il livello dei consumi secondo modalità di carattere economico-sociale e territoriale delle famiglie. Essendo continuativa, l'indagine consente di conoscere e seguire, nel tempo, l'evoluzione in senso qualitativo e quantitativo degli standard di vita familiari e di operare confronti territoriali e sociali, costituendo una base conoscitiva utilizzata da ricercatori ed operatori economici pubblici e privati. Peraltro, la simultanea conoscenza di molteplici aspetti socio-economici delle famiglie permette studi trasversali tra gruppi sociali diversi moltiplicando, in tal modo, l'utilizzazione delle informazioni acquisite.

Oggetto essenziale della rilevazione sono i *consumi privati*, costituiti da *tutti i beni e servizi acquistati o autoconsumati dalle famiglie per il soddisfacimento dei propri bisogni*. Nelle definizioni rientrano anche i beni che provengono dal proprio orto o azienda agricola, i beni e servizi forniti dal datore di lavoro ai dipendenti a titolo di salario o per prestazioni di servizio, i fitti stimati delle abitazioni godute in proprietà. Ogni altra spesa effettuata dalle famiglie per scopo diverso dal consumo è esclusa

dalla rilevazione (come per esempio l'acquisto di case e di terreni, il pagamento delle imposte, le spese connesse con l'attività professionale come spese telefoniche di un negozio e simili)

La rilevazione viene svolta secondo il metodo della "spesa", che consiste nel rilevare tutti i beni e servizi acquistati o comunque consumati dalle famiglie per le proprie necessità: spese e quantità per generi alimentari e spese per generi non alimentari e servizi. Viene indicato l'intero ammontare delle spese con riferimento al valore al momento dell'acquisto, prescindendo dalle modalità di pagamento anche per gli acquisti a rate o a credito.

Unità di rilevazione

L'unità di rilevazione è la famiglia di fatto, intesa come *un insieme di persone coabitanti e legati da vincoli di matrimonio, parentela, affinità, adozione, tutela o affettivi*. Sono considerate facenti parte della famiglia, come membri aggregati, tutte le persone che, a qualsiasi titolo, convivono abitualmente con la famiglia stessa.

Poiché molte informazioni nelle precedenti pubblicazioni sono riferite al "capo famiglia", va detto che tale termine a partire dall'edizione del 1992 è stato sostituito da "persona di riferimento" che nel regolamento anagrafico vigente corrisponde "all'intestatario della scheda familiare".

Sono escluse dalla rilevazione i consumi delle convivenze (caserme, ospedali, brefotrofi, istituti religiosi, convitti, ecc.).

PRINCIPALI RISULTATI DELL'INDAGINE

Generalità

Il volume riporta i dati con riferimento alla spesa media mensile per famiglia e per componente. Oltre all'esame per gruppi e categorie di consumo, i risultati sono analizzati secondo la ripartizione territoriale di residenza, la condizione professionale della persona di riferimento e l'ampiezza della famiglia. L'analisi delle voci più rappresentative è svolta in combinazione con tali caratteri e, per voci più aggregate, anche per regione di residenza. Di seguito verranno esaminati i principali risultati della rilevazione e fornite ulteriori informazioni, anch'esse tratte dall'indagine, utili a migliorare la conoscenza del "consumatore" famiglia o della condizione di vita della stessa: in termini di spesa, stagionalità dei consumi, possesso di beni durevoli, condizione abitativa e servizi installati nell'abitazione.

Nel prospetto 1 sono riportati i valori della spesa media mensile per famiglia relativi agli anni 1995 e 1996. Dal confronto delle due serie si rileva che, rispetto al 1995 i consumi delle famiglie, valutati a prezzi correnti, hanno subito un aumento del 4,1 %. In particolare per i generi alimentari l'aumento è stato dell'1,9% con punte massime per "bevande" (4,3%) e "pane e cereali" (4,0%), mentre per i consumi non alimentari si hanno variazioni di segno positivo per "trasporti e comunicazioni" (8,2%), "servizi sanitari e spese per la salute" (6,7%) "abitazione" (7,1%), "combustibili

Prospetto 1 – Confronto della spesa media mensile familiare degli anni 1995 e 1996 (lire)

CAPITOLI DI SPESA	Anno 1995	Anno 1996	Variazioni % 1996/1995
SPESA TOTALE	3.217.645	3.349.276	4,1
GENERI ALIMENTARI E BEVANDE	692.176	705.482	1,9
CONSUMI NON ALIMENTARI	2.525.469	2.643.794	4,7
Pane e cereali	111.927	116.436	4,0
Carne	178.732	176.563	- 1,2
Pesce	48.614	50.389	3,6
Latte, formaggi e uova	103.229	105.910	2,6
Oli e grassi	37.005	41.687	2,6
Patate, legumi, frutta e ortaggi	104.464	103.778	- 0,7
Zucchero, caffè, the, cacao e altri generi alimentari	48.134	48.072	- 0,1
Bevande	60.071	62.648	4,3
Tabacco	40.917	43.717	6,8
Vestitario e calzature	215.221	216.460	0,6
Abitazione	638.653	684.224	7,1
Combustibili ed energia elettrica	161.927	170.148	5,1
Mobili, arredi e articoli per la casa	192.647	184.105	- 4,6
Servizi sanitari e spese per la salute	91.682	97.810	6,7
Trasporti e comunicazioni (a)	541.338	585.791	8,2
Ricreazione, spettacoli, istruzione e cultura	205.946	210.653	2,3
Altri beni e servizi	437.138	450.885	3,1

(a) Dal 1995 nella voce "Trasporti e comunicazioni" sono incluse le segreterie telefoniche e i telefoni cellulari.

Grafico 1 - Spesa media mensile. Anni 1995 e 1996

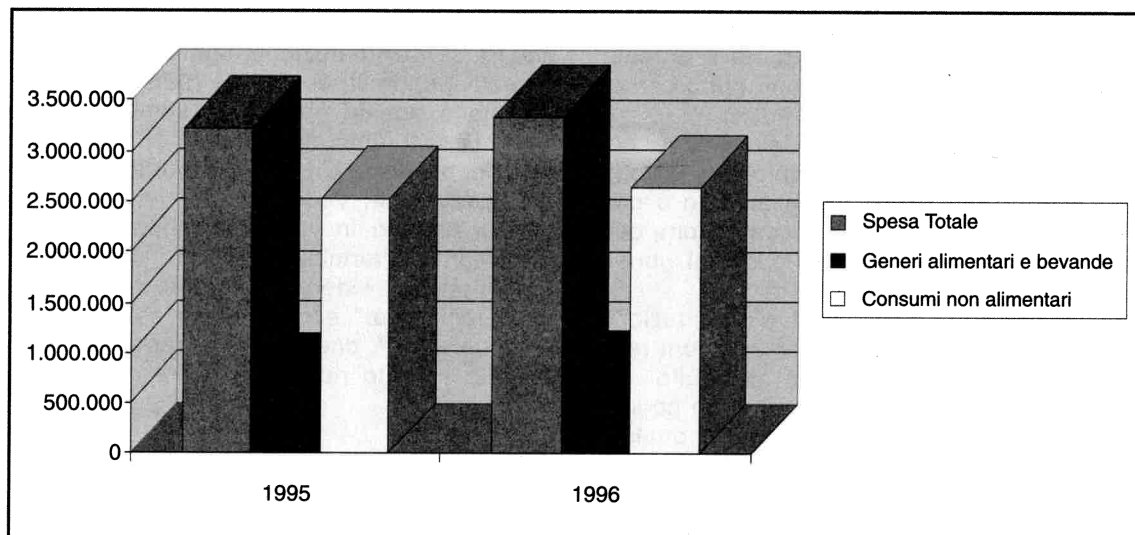

ed energia elettrica" (5,1%), "tabacco" (6,8%), ma registra una diminuzione di spesa la voce "mobili, arredi e articoli per la casa" (-4,6%).

L'analisi dei dati in serie storica di medio periodo consente di individuare le modificazioni nei comportamenti di consumo delle famiglie: se si classificano i consumi se-

condo i bisogni ai quali essi soddisfano (cfr. prospetto 2), si osserva come nel tempo la domanda delle famiglie si sia sensibilmente modificata. La variazione più vistosa riguarda la percentuale delle spese alimentari sul complesso del bilancio familiare, passata dal 25,5% del 1987 al 21,1% del 1996.

Prospetto 2 - Composizione percentuale della spesa familiare negli ultimi dieci anni

GRUPPI E CATEGORIE DI CONSUMO	ANNI									
	1987	1988	1989	1990	1991	1992	1993	1994	1995	1996
SPESA TOTALE	100,0	100,0	100,0	100,0	100,0	100,0	100,0	100,0	100,0	100,0
CONSUMI ALIMENTARI E BEVANDE	25,5	24,4	23,1	23,5	22,7	22,4	22,7	21,7	21,6	21,1
Pane e cereali	3,8	3,6	3,5	3,5	3,5	3,6	3,7	3,6	3,5	3,5
Carne	7,5	7,1	6,7	6,7	5,9	5,8	5,9	5,8	5,6	5,3
Pesce	1,7	1,7	1,7	1,9	1,6	1,6	1,7	1,5	1,5	1,5
Latte, formaggi e uova	3,3	3,2	3,0	2,9	3,2	3,1	3,3	3,1	3,2	3,2
Oli e grassi	1,5	1,4	1,3	1,3	1,3	1,3	1,2	1,1	1,2	1,2
Patate, legumi, ortaggi e frutta	3,8	3,8	3,5	3,6	3,6	3,4	3,3	3,3	3,2	3,1
Zucchero, caffè, tè, cacao, ecc.	1,7	1,5	1,4	1,4	1,5	1,5	1,5	1,4	1,5	1,4
Bevande	2,2	2,1	2,0	2,2	2,1	2,1	2,1	1,9	1,9	1,9
CONSUMI NON ALIMENTARI	74,5	75,6	76,9	76,5	77,3	77,6	77,3	78,3	78,4	78,9
Tabacco	1,3	1,3	1,2	1,2	1,1	1,1	1,2	1,3	1,3	1,3
Vestitario e calzature	9,3	9,4	9,1	8,6	8,3	7,5	7,0	7,0	6,7	6,5
Abitazione	15,2	15,3	15,0	14,9	15,8	16,5	18,3	19,5	19,8	20,4
Combustibili ed energia elettrica	4,6	4,5	4,4	4,4	5,0	4,8	5,0	4,9	5,0	5,1
Arredamenti, elettrodomestici e servizi per la casa	7,6	7,6	7,6	7,7	7,3	6,9	6,3	6,2	6,0	5,5
Servizi sanitari e spese per la salute	2,0	2,2	2,4	2,3	2,4	2,7	2,9	3,0	2,8	2,9
Trasporti e comunicazioni	16,1	16,2	16,8	16,4	16,8	17,8	16,2	16,2	16,8	17,5
Ricreazione, spettacoli, istruzione e cultura	5,7	6,1	6,5	6,9	6,8	6,7	6,7	6,5	6,4	6,3
Altri beni e servizi	12,7	13,0	13,9	14,1	13,8	13,6	13,7	13,7	13,6	13,5

Consumi alimentari e bevande – La quota destinata all'alimentazione (con esclusione dei pasti fuori casa), tende a ridurre progressivamente il proprio peso e nel 1996 ha impegnato il 21,1% del bilancio familiare, quando appena nel 1987 impegnava il 25,5%. Nel periodo si assiste ad una lieve flessione di alcuni prodotti (pane e cereali) e ad un netto calo di altri (soprattutto carne, patate, legumi e ortaggi e frutta).

Vestiaro e calzature – L'evoluzione dei beni compresi in questo capitolo, che include anche le riparazioni di abbigliamento e calzature, mostra una continua contrazione della quota di spesa destinata a questi generi sin dai primi anni '90.

Abitazione – La voce relativa all'abitazione è costituita da due aggregati: locazioni reali e figurative (queste ultime costituite dal canone di locazione che si dovrebbe pagare per le abitazioni godute in proprietà qualora fossero in affitto). L'aumento che si è verificato negli ultimi 10 anni (dal 15,2% al 20,4%) è dovuto all'impennata degli affitti reali sul mercato immobiliare soprattutto nei comuni di grande dimensione.

Arredamenti, elettrodomestici e servizi per la casa – Il presente capitolo di spesa ha avuto il massimo sviluppo prima degli anni '90 per poi decrescere, fino al 5,5% del 96.

Servizi sanitari e spese per la salute – La spesa si è incrementata negli anni per la progressiva introduzione dei ticket dovuti sia a provvedimenti governativi per incrementare le entrate, sia al progressivo invecchiamento della popolazione che

determina un maggior ricorso a tali spese.

Ricreazione, spettacoli, istruzione e cultura – Il capitolo comprende spese eterogenee in parte costituite da beni durevoli di consumo (apparecchi radio, TV, registratori, macchine fotografiche, ecc.), in parte da beni non durevoli (giornali, riviste, libri, ecc.) e servizi (istruzione, spettacoli artistici, ricreativi, sportivi, ecc.). Nel 1996 la famiglia destina a questa posta una somma pari a lire 210.653 che corrisponde al 6,3% del proprio bilancio. Un peso importante assume, comunque, l'acquisto del televisore e, se pur limitato in valore assoluto, un forte incremento in termini di spesa relativa hanno presentato il "videoregistratore" ed il "personal computer" e negli ultimi anni il "telefono cellulare", che a partire dall'anno 1995 è stato inserito nella voce "Trasporti e comunicazioni"

Consumi in termini di spesa

Nello studio statistico dei fenomeni economici il consumo occupa un posto di particolare rilievo, sia per la sua importanza quantitativa, sia perché, in definitiva, il consumo è la meta finale cui tende l'intero processo di produzione e distribuzione dei beni e servizi. Si è già data in premessa la definizione della variabile consumo utilizzata nell'indagine; tuttavia, è bene chiarire che essa considera nello stesso modo sia i beni e servizi correnti, ossia d'immediato e completo godimento, sia i beni durevoli o semidurevoli anche se il loro consumo,

Prospetto 3 – Spesa media mensile familiare secondo la ripartizione territoriale – Anno 1996 (lire)

GRUPPI E CATEGORIE DI CONSUMO	Italia settentrionale	Italia centrale	Italia meridionale e insulare	ITALIA
SPESA TOTALE	3.849.458	3.426.122	2.585.907	3.349.276
GENERI ALIMENTARI E BEVANDE	717.398	725.302	676.768	705.482
CONSUMI NON ALIMENTARI	3.132.060	2.700.820	1.909.139	2.643.794
Pane e cereali	123.117	112.079	109.389	116.436
Carne	174.245	193.782	169.813	176.563
Pesce	41.303	56.220	60.024	50.389
Latte, formaggi e uova	109.150	101.285	103.965	105.910
Oli e grassi	39.324	44.095	43.672	41.687
Patate, legumi, frutta e ortaggi	108.773	109.781	93.090	103.778
Zucchero, caffè, tè ed altri generi alimentari	49.039	46.193	47.785	48.072
Bevande	72.447	61.867	49.030	62.648
Tabacco	42.377	43.020	46.051	43.717
Vestiaro e calzature	231.491	226.263	189.134	216.460
Abitazione	777.003	737.898	519.552	684.224
Combustibili ed energia elettrica	209.382	169.978	113.897	170.148
Arredamenti, elettrod. e servizi per la casa	211.603	179.165	147.503	184.105
Servizi sanitari e spese per la salute	124.618	98.028	59.180	97.810
Trasporti e comunicazioni	719.895	569.128	402.936	585.791
Ricreazione, spettacolo e cultura	256.931	220.693	138.310	210.653
Altri beni e servizi	558.760	456.648	292.576	450.885

Prospetto 4 – Spesa media mensile familiare secondo la condizione professionale della persona di riferimento – Anno 1996 (lire)

GRUPPI E CATEGORIE DI CONSUMO	PERSONA DI RIFERIMENTO IN CONDIZIONE PROFESSIONALE					P.R. IN CONDIZIONE NON PROFESSIONALE	TOTALE
	Imprenditori e liberi professionisti	Lavoratori in proprio	Dirigenti e impiegati	Operai e assimilati	Totale		
SPESA TOTALE	4.986.124	3.993.077	4.027.749	3.301.595	3.858.557	2.654.188	3.349.276
GENERI ALIMENTARI E BEVANDE	807.158	812.859	747.982	754.760	768.789	619.079	705.482
CONSUMI NON ALIMENTARI	4.178.966	3.180.218	3.279.767	2.546.836	3.089.768	2.035.109	2.643.794
Pane e cereali	136.952	134.307	125.479	128.625	129.366	98.788	116.436
Carne	202.638	207.054	183.386	195.286	193.970	152.805	176.563
Pesce	60.227	59.421	56.404	52.423	56.008	42.719	50.389
Latte, formaggi e uova	120.026	120.689	116.084	113.166	116.385	91.615	105.910
Oli e grassi	41.478	45.752	39.799	41.861	41.867	41.442	41.687
Patate, legumi, frutta e ortaggi	119.901	117.573	111.068	103.549	110.628	94.429	103.778
Zucchero,caffè,the ed altri generi alimentari	52.714	54.904	51.568	52.168	52.556	41.953	48.072
Bevande	73.222	73.158	64.195	67.682	68.010	55.329	62.648
Tabacco	57.122	57.956	51.231	58.195	55.491	27.649	43.717
Vestitario e calzature	380.250	276.564	279.389	211.328	264.589	150.771	216.460
Abitazione	929.741	729.697	807.765	590.180	728.664	623.569	684.224
Combustibili ed energia elettrica	221.960	186.949	175.754	158.699	176.327	161.715	170.148
Arredamenti, elettrod. e servizi per la casa	283.412	214.465	223.703	180.237	212.312	145.607	184.105
Servizi sanitari e spese per la salute	111.714	107.434	104.129	84.036	98.657	96.654	97.810
Trasporti e comunicazioni	1.024.656	780.277	741.327	641.190	740.255	374.972	585.791
Ricreazione, spettacolo e cultura	355.483	253.693	304.819	204.982	264.919	136.589	210.653
Altri beni e servizi	814.629	573.184	591.650	417.988	548.554	317.583	450.885

P.R. = Persona di riferimento

o logorio, avviene in modo più o meno differito nel tempo in relazione alla natura e all'uso dei singoli beni, e va certamente oltre il riferimento all'anno 1996 al quale si riferiscono i dati dell'indagine.

A livello nazionale la spesa media per famiglia è risultata pari a 3.349.277 lire. L'incidenza della spesa per l'alimentazione è risultata pari a lire 705.482 (21,1% del totale), contro lire 2.643.794 (pari al 78,9%) per i consumi non alimentari. La spesa più alta è stata registrata, fra gli alimentari, dalla carne e, per i generi non alimentari, dall'abitazione e dai trasporti e comunicazioni.

Dal prospetto 3 si rileva che le differenti ripartizioni territoriali presentano notevoli differenze nella spesa media mensile familiare.

Questa, infatti, passa da 3.849.458 lire dell'Italia Settentrionale a 2.585.907 lire dell'Italia Meridionale e Insulare. Il divario è dovuto, da una parte, ad un maggior livello dei consumi nel Settentrione rispetto al Meridione, dall'altra, alla diversa condizione socio-economica che si riscontra nelle due ripartizioni territoriali.

Il prospetto 4 mette in luce le spese medie mensili delle famiglie a seconda della condizione professionale della persona di riferimento. Le famiglie con referente in condizione non professionale presentano le spese più basse con 2.654.188 lire mensili, pari al 79,2% della spesa media mensile totale.

Quando la persona di riferimento è in condizione professionale, si osservano differenti livelli di spesa in relazione alla posizione. Infatti le famiglie di "imprenditori e liberi professionisti" e di "dirigenti e impiegati" hanno le spese più elevate, rispettivamente pari a 4.986.124 e 3.993.077 lire, mentre le famiglie di "operai e assimilati" registrano una spesa di 3.301.595 lire.

Anche riguardo alla composizione della spesa si rilevano differenze notevoli al variare della posizione del referente. Le famiglie di imprenditori e liberi professionisti presentano l'incidenza più bassa per i consumi alimentari (16,2%), mentre il valore più elevato, per la stessa categoria, riguarda le famiglie di operai e assimilati (22,9%). Si ricorda, a questo proposito, che l'incidenza della spesa alimentare sul totale è considerata un indice, sia pure grezzo, del livello di benessere: più bassa è tale incidenza, più la famiglia può disporre di superiori mezzi economici da destinare ai consumi non di prima necessità.

Dal prospetto 5 si osserva come la spesa media mensile aumenti all'aumentare della dimensione familiare, raggiungendo il massimo con 4.264.892 lire per le famiglie con 5 o più componenti.

Tale andamento è influenzato soprattutto dalle spese per generi non alimentari, in quanto a partire dalle famiglie con 5 e più componenti, per queste poste, si registra

Prospetto 5 – Spesa media mensile familiare secondo l'ampiezza della famiglia – Anno 1996 (lire)

GRUPPI E CATEGORIE DI CONSUMO	COMPONENTI					TOTALE
	1	2	3	4	5 e oltre	
SPESA TOTALE	1.956.330	2.899.371	3.829.383	4.225.935	4.264.892	3.349.276
GENERI ALIMENTARI E BEVANDE	363.847	609.104	775.611	916.327	1.000.399	705.482
CONSUMI NON ALIMENTARI	1.592.483	2.290.267	3.053.772	3.309.608	3.264.493	2.643.794
Pane e cereali	59.664	95.670	128.731	154.026	169.730	116.436
Carne	81.131	149.166	195.518	234.760	262.526	176.563
Pesce	23.463	42.878	54.975	67.809	73.773	50.389
Latte, formaggi e uova	57.167	89.465	114.311	136.584	155.869	105.910
Oli e grassi	24.708	39.236	42.658	52.248	56.011	41.687
Patate, legumi, frutta e ortaggi	56.737	93.977	114.636	130.759	138.343	103.778
Zucchero, caffè, tè ed altri generi alimentari	28.154	41.672	51.799	61.749	65.077	48.072
Bevande	32.823	57.039	72.982	78.392	79.070	62.648
Tabacco	22.238	33.555	49.622	59.825	62.916	43.717
Vestituario e calzature	110.822	167.311	254.561	289.682	302.639	216.460
Abitazione	535.929	674.907	756.126	751.912	705.351	684.224
Combustibili ed energia elettrica	125.432	167.469	183.715	191.127	190.997	170.148
Arredamenti, elettrod. e servizi per la casa	95.739	170.344	212.951	235.782	220.579	184.105
Servizi sanitari e spese per la salute	63.707	105.804	97.272	119.180	103.047	97.810
Trasporti e comunicazioni	249.192	464.618	734.321	768.641	825.090	585.791
Ricreazione, spettacolo e cultura	107.626	149.593	243.904	303.937	289.840	210.653
Altri beni e servizi	281.799	356.665	521.300	589.522	564.034	450.885

una diminuzione del valore medio e ciò è imputabile sia ad economie di scala, sia al fatto che le famiglie più numerose si trovano spesso a dover contenere le spese per generi voluttuari (ricreazione e spettacoli, trasporti, ecc.).

Se si prende in considerazione l'età della persona di riferimento (cfr. prospetto 6), si nota come le famiglie con referenti più giovani, disponendo dei redditi più bassi, tendano a spendere meno delle altre famiglie attestandosi su livelli di consumo (mediamente 2.760.595 lire al mese) vicini alle famiglie il cui referente ha più di 65 anni. Nelle famiglie con persona di riferimento in

età centrali (da 35 a 54 anni) viene posta una maggior cura per la casa, in quanto si registra un aumento di tutte le spese ad essa connesse.

Quando l'età del referente è tra i 45 e i 54 anni, la famiglia incontra un crescente benessere, da attribuire sia al maggior livello di entrate, dovuto all'elevata evoluzione in carriera sia all'apporto economico dei figli che cominciano ad essere autosufficienti: per questi motivi il livello dei consumi raggiunge la punta massima (4.127.417 lire mensili).

Per le famiglie il cui referente ha più di 65 anni si verifica una brusca riduzione dei

Prospetto 6 – Spesa media mensile familiare secondo l'età della persona di riferimento – Anno 1996 (lire)

GRUPPI E CATEGORIE DI CONSUMO	Fino a 24	Da 25 a 34	Da 35 a 44	Da 45 a 54	Da 55 a 64	65 e oltre	TOTALE
SPESA TOTALE	2.760.595	3.333.425	3.771.870	4.127.417	3.575.947	2.337.227	3.349.277
GENERI ALIMENTARI E BEVANDE	527.419	612.420	759.384	851.107	767.819	560.212	705.482
CONSUMI NON ALIMENTARI	2.233.176	2.721.005	3.012.486	3.276.310	2.808.127	1.777.015	2.643.794
Pane e cereali	96.631	104.095	130.588	142.229	122.610	88.798	116.436
Carne	127.364	147.902	187.645	219.213	196.490	136.659	176.563
Pesce	29.974	44.082	55.864	60.840	54.721	39.002	50.389
Latte, formaggi e uova	86.650	99.206	117.645	124.643	110.574	83.864	105.910
Oli e grassi	30.757	31.995	41.230	47.136	47.556	38.256	41.687
Patate, legumi, frutta e ortaggi	73.218	85.257	107.944	124.888	114.802	86.172	103.778
Zucchero, caffè, tè ed altri generi alimentari	39.079	43.024	52.725	57.808	50.162	38.515	48.072
Bevande	43.745	56.858	65.742	74.350	70.904	48.947	62.648
Tabacco	50.377	49.767	56.327	58.106	43.462	21.543	43.717
Vestituario e calzature	165.055	227.185	267.213	277.808	222.048	128.156	216.460
Abitazione	539.253	651.263	704.662	759.489	730.438	599.549	684.224
Combustibili ed energia elettrica	120.231	152.949	173.730	187.087	184.020	154.036	170.148
Arredamenti, elettrod. e servizi per la casa	94.634	205.285	226.225	203.893	193.690	126.512	184.105
Servizi sanitari e spese per la salute	65.520	83.820	86.126	103.878	116.021	95.531	97.810
Trasporti e comunicazioni	637.937	682.037	701.338	780.704	633.517	282.982	585.791
Ricreazione, spettacolo e cultura	190.019	217.048	279.088	288.653	200.182	109.905	210.653
Altri beni e servizi	370.149	451.651	517.778	616.691	484.750	258.802	450.885

consumi (2.337.227 lire mensili) e la classe si differenzia nettamente dalle altre. Il bilancio familiare della categoria presenta la massima percentuale di spese destinata alla casa (25,7%), alla salute (4,1%) e all'alimentazione (24,0%), indizio, quest'ultimo, di un ridotto potere economico conseguente o ad una minore ampiezza demografica o all'ingresso nel sistema pensionistico. Contemporaneamente, si osserva una contrazione delle spese per "ricreazione, spettacoli, istruzione e cultura" (4,7%), "veicolo e calzature" (5,5%) e "trasporti e

comunicazioni" (12,1%).

Poiché l'indagine viene eseguita continuamente nell'intero anno, essa consente d'osservare l'andamento stagionale dei consumi con riferimento all'intervallo trimestrale. Va notato che il riferimento temporale nei BF non è costante in quanto alcune spese sono rilevate con riferimento alla decade (alimentari), altre al mese (beni e servizi) e al trimestre (beni durevoli); tuttavia in fase di elaborazione dati tutte le spese vengono ricondotte al mese.

Nel prospetto 7 vengono riportate le spese

Prospetto 7 - Distribuzione della spesa media mensile trimestrale di beni e servizi ad elevata stagionalità - Anno 1996 (lire)

BENI E SERVIZI	TRIMESTRI				MEDIA ANNUALE
	I	II	III	IV	
Carne suina	55.756	50.382	47.839	58.591	53.143
Carne ovina	5.733	7.877	3.128	7.586	6.081
Olio d'oliva	87.509	87.686	82.002	106.791	91.001
Patate	21.662	21.167	19.674	19.764	20.566
Pomodori freschi	20.056	34.888	31.960	17.894	26.198
Pomodori in scatola	15.760	14.495	12.077	14.890	14.306
Frutta fresca	73.809	121.906	122.374	82.421	100.126
Agrumi	65.277	34.020	15.563	53.251	42.026
Acqua minerale	56.242	63.745	59.012	52.862	57.964
Birra	11.181	20.700	22.317	14.515	17.179
Gelati consumati in casa	11.210	36.283	38.590	11.558	24.409
Articoli confezionati	142.537	121.961	103.320	181.626	137.371
Kerosene e combustibili	35.475	17.711	30.039	57.812	35.266
Carbone e legna	28.004	13.711	29.279	39.492	27.626
Libri	44.671	46.218	106.568	75.499	68.248
Gite e viaggi turistici	33.536	28.262	88.123	13.622	40.883
Giocattoli	34.081	31.500	32.971	98.989	49.401

familiari trimestrali ad elevata stagionalità (verificata sulla base del rapporto tra la singola spesa media trimestrale e la spesa media mensile annua). Per numerosi generi alimentari la stagionalità è meno accentuata rispetto al passato (per le accresciute possibilità di magazzinaggio di derrate alimentari, per l'aumento delle importazioni da Paesi che presentano campagne alimentari differite rispetto alle latitudini del nostro Paese da fattori climatici, dalla sericoltura, ecc.): ciononostante, il loro consumo mostra ancora spiccata tendenza a concentrarsi in determinati periodi dell'anno. Per i consumi non alimentari si osserva una accentuata stagionalità per spese tipicamente legate a fattori stagionali quali l'abbigliamento, la scuola, le vacanze, ecc..

Consumi secondo tipologie di famiglie

La tipologia familiare e l'età della persona di riferimento mostrano come le caratteristiche

demografiche della famiglia possano influenzare le principali componenti di spesa (Cfr. prospetto 8). A parità di altre caratteristiche, in generale, al crescere dell'età della persona di riferimento, diminuisce la spesa media mensile e si altera in modo consistente la struttura della spesa stessa. È più elevata la quota destinata ai consumi alimentari, per l'abitazione e per le spese sanitarie, mentre sono più basse tutte le altre spese. I generi alimentari incidono nel bilancio delle "coppie senza figli con persona di riferimento anziana", per oltre il 25% e nelle "famiglie unipersonali di anziani" per il 22,4%, fra i più alti valori di tutte le 12 tipologie familiari.

Le spese per l'abitazione e l'energia in queste due tipologie familiari, rispettivamente con il 33,7% e con il 39,8%, confermano che le scelte di spesa delle persone anziane sono legate soprattutto al soddisfacimento di bisogni primari.

Gli anziani presentano, dunque, un tenore

di vita meno elevato su cui va ad incidere anche una più alta proporzione di spesa per i servizi sanitari e per la salute, osservabile sia in termini di struttura che in termini assoluti. Infatti, prendendo in esame tali spese, le "persone sole" che hanno più di 65 anni spendono circa 72mila lire al mese contro le circa 40mila della "persona sola" con meno di 35 anni. Se poi si osservano le "coppie senza figli" si nota che le "coppie di anziani" spendono mensilmente circa 114mila lire contro le circa 93mila lire delle coppie più giovani.

La spesa media familiare secondo il numero di figli evidenzia un apparente paradosso: le famiglie con 3 e più figli spenderebbero meno di quelle con 2 figli. In realtà il fenomeno non può essere interpretato come una diminuzione delle spese familiari al crescere del numero dei figli, poiché non siamo in grado di conoscere il comportamento dello stesso panel di famiglie, quanto come l'effetto della diversa ampiezza delle famiglie nelle varie realtà socio-territoriali del Paese, caratterizzate da

livelli di consumo nettamente differenziati. A parità di ripartizione territoriale le spese aumentano, generalmente, all'aumentare del numero di figli (Cfr. prospetto 9). Tenendo presente che il 61% delle famiglie di tre o più figli risulta concentrato al Sud, dove i consumi generalmente sono più bassi, si riesce a spiegare la riduzione che si osserva a livello nazionale.

Beni durevoli di consumo

L'indagine BF, oltre alle spese d'acquisto di beni durevoli ne rileva anche il possesso da parte della famiglia. Tale informazione è utile per lo studio dell'analisi della domanda, del comportamento del consumatore, per la comparazione del livello e degli standard di vita delle famiglie dal punto di vista temporale e spaziale. Nel prospetto 10 è riportato il possesso da parte delle famiglie dei principali beni durevoli: sono esclusi alcuni articoli che, pur rientrando tra i beni durevoli (mobili, bigiotteria, gioielli, ecc.), presentano valori estremamente ete-

Prospetto 8 – Incidenza dei capitoli di spesa sulla spesa totale per tipologia di famiglia (totale spese = 100) – Anno 1996

TIPOLOGIE DI FAMIGLIE	CAPITOLI DI SPESA								SPESA TOTALE
	Alimenta- ri e be- vande	Abbiglia- mento e calzature	Spese per abita- zione ed energia	Arreda- mento e articoli per la casa	Spese sanitarie	Trasporti e comu- ni- cazioni	Ricrea- zione, spettaco- li e cultura	Altri beni e servizi	
Persona sola <35 anni	12,8	6,8	27,1	3,7	1,5	20,3	8,2	19,7	2.636.786
Persona sola 35-64 anni	17,2	6,1	30,5	4,7	2,6	16,0	6,0	16,8	2.311.199
Persona sola >65 anni	22,4	4,7	39,8	5,6	4,6	6,4	3,9	12,5	1.554.302
Coppia senza figli P.R. <35 anni	15,4	5,9	23,7	7,6	2,7	22,8	6,4	15,4	3.437.878
Coppia senza figli P.R. 35-64 anni	19,6	6,1	27,5	5,8	3,5	18,4	4,8	14,2	3.393.399
Coppia senza figli P.R. >65 anni	25,5	5,0	33,7	5,5	4,7	10,6	4,0	11,0	2.418.376
Coppia con 1 figlio	20,0	6,7	24,3	5,7	2,5	19,2	6,4	15,1	3.912.675
Coppia con 2 figli	21,6	7,0	22,3	5,6	2,6	18,2	7,3	15,4	4.220.005
Coppia con 3 e più figli	23,8	7,3	21,0	5,4	2,3	18,0	6,8	15,5	4.057.625
Monog. con almeno un figlio minor.	23,4	7,4	25,2	4,1	2,7	15,8	7,7	13,7	2.948.217
Monogenitore con figli maggiorenni	20,7	6,2	27,4	5,2	2,8	16,3	6,8	14,4	3.035.479
Altre tipologie	22,3	6,2	23,5	5,1	3,2	20,0	6,2	13,5	3.970.868
Totale famiglie	21,1	6,5	25,5	5,5	2,9	17,5	6,3	14,7	3.349.277

P.R. = Persona di riferimento

Prospetto 9 – Spesa media mensile per alcune tipologie familiari e ripartizioni territoriali – Anno 1996

RIPARTIZIONI	COPPIA CON 1 FIGLIO	COPPIA CON 2 FIGLI	COPPIA CON 3 FIGLI O PIÙ FIGLI
Nord-Occidentale	4.530.314	4.978.789	5.516.098
Nord-Orientale	4.463.650	5.118.467	5.585.187
Centro	3.971.775	4.399.340	4.595.825
Sud e Isole	2.716.412	3.246.161	3.325.027
Italia	3.912.675	4.220.005	4.057.625

rogenei per cui il loro possesso, in termini quantitativi, risulta poco significativo.

Dai prospetti che seguono si rileva che per alcuni elettrodomestici si è pressoché raggiunta la saturazione del mercato e il loro acquisto è prevalentemente dovuto alla loro sostituzione per obsolescenza o miglioramento qualitativo. Tale è il caso del frigorifero (ormai posseduto dal 98,0% delle famiglie), del televisore (97,1%) e della lavatrice (94,3%). Emergono, altresì, difformità territoriali nel possesso dei beni: mentre per alcuni è trascurabile, per altri vi sono sensibili differenze.

Per altri beni durevoli ancora non si può parlare di diffusione totale in quanto solo una parte limitata delle famiglie dichiara di possederli. In particolare, a livello nazionale il possesso della lavastoviglie è del 23,3%, quello del videoregistratore del 52,0%, con notevoli oscillazioni a livello territoriale (co-

me si osserva dal grafico 2).

Se si analizza il possesso dei beni durevoli secondo la condizione professionale della persona di riferimento (Cfr. prospetto 11), si nota che la macchina da scrivere ed il personal computer raggiungono la massima punta del possesso nelle famiglie di imprenditori o impiegati con medie rispettivamente del 24,9% e 21,1% per la macchina da scrivere e del 26,2% e 23,0% per il personal computer e sono nettamente superiori alla media nazionale che si attesta rispettivamente al 14,2% e al 11,6% circa.

Condizioni abitative

Le informazioni rilevate mediante l'indagine permettono di dettagliare il capitolo "spese per abitazione" e di integrare il quadro informativo sulle condizioni abitative delle famiglie mediante alcuni dati di tipo

Prospetto 10 – Famiglie secondo il possesso di alcuni beni durevoli e la ripartizione territoriale – Anno 1996 (percentuale di possesso rispetto al totale delle famiglie)

BENI DUREVOLI E SERVIZI	Italia settentrionale	Italia centrale	Italia meridionale e insulare	ITALIA
Frigorifero	97,9	97,9	98,3	98,0
Lavatrice	94,7	95,1	93,4	94,3
Lavastoviglie	30,1	24,0	13,3	23,3
Televisione	96,9	97,3	97,2	97,1
Macchina per scrivere	17,0	14,4	10,1	14,2
Videoregistratore	55,7	57,6	43,3	52,0
Personal computer	14,3	11,8	7,5	11,6
Cellulare	10,2	12,3	6,8	9,5
Autovettura	80,1	81,5	78,3	79,8
– solo una	47,5	51,6	61,3	52,8
– più di una	32,6	30,0	17,0	26,9
Moto, scooter, ciclomotore	24,9	27,1	15,7	22,3

Prospetto 11 – Famiglie secondo il possesso di alcuni beni durevoli e la condizione professionale della persona di riferimento – Anno 1996 (percentuali di possesso rispetto al totale delle famiglie)

GRUPPI E CATEGORIE DI CONSUMO	PERSONA DI RIFERIMENTO IN CONDIZIONE PROFESSIONALE					P. R. IN CONDIZIONE NON PROFESSIONALE	TOTALE
	Imprenditori e liberi professionisti	Lavoratori in proprio	Dirigenti e impiegati	Operai e assimilati	Totale		
Frigorifero	98,1	98,5	97,9	97,6	98,0	98,1	98,0
Lavatrice	96,1	96,1	95,2	95,2	95,4	92,8	94,3
Lavastoviglie	50,6	30,9	34,9	16,5	29,2	15,4	23,3
Telesore	95,7	96,6	96,4	96,9	96,5	97,8	97,1
Macchina per scrivere	24,9	16,9	21,1	10,0	16,8	10,7	14,2
Videoregistratore	80,4	66,6	73,4	59,9	68,0	30,1	52,0
Personal computer	26,2	14,6	23,0	7,4	16,3	5,2	11,6
Cellulare	33,1	17,3	13,7	5,8	13,4	4,1	9,5
Autovettura	96,1	96,1	96,2	93,7	95,3	58,6	79,8
– solo una	48,9	55,6	60,5	65,3	60,1	42,9	52,8
– più di una	47,2	40,5	35,7	28,4	35,2	15,6	26,9
Moto, scooter, ciclomotore	29,8	27,7	24,4	29,7	27,4	15,4	22,3

P.R. = Persona di riferimento

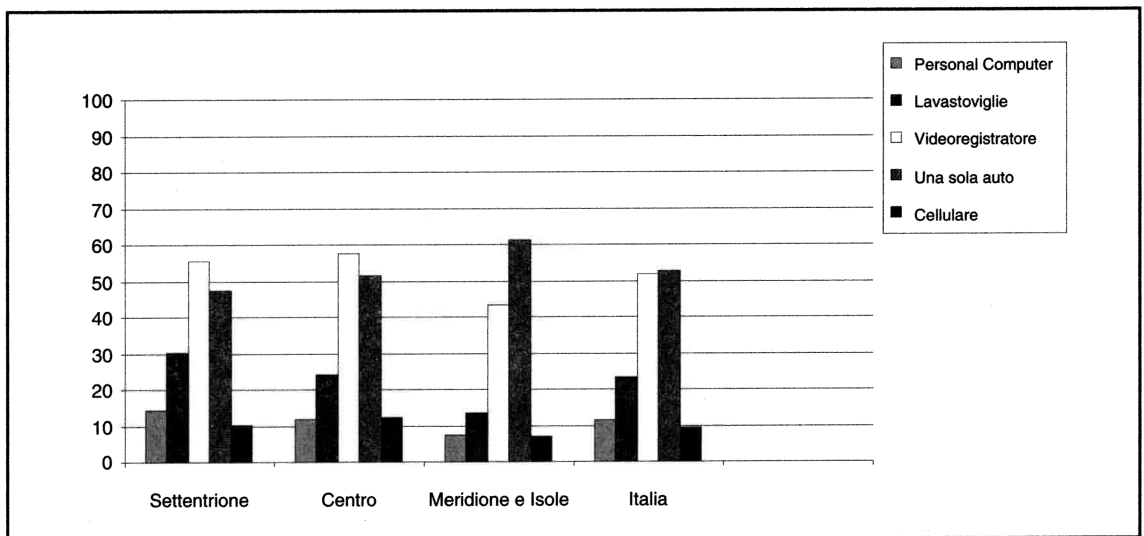
Grafico 2 - Percentuale di famiglie secondo il possesso di alcuni beni durevoli

qualitativo. Dal prospetto 12 si evince che la quantità di famiglie in affitto del 1979 (40,6%) si è ridotta al 22,2% nel 1996. La dinamica di tale fenomeno, fortemente accentuata negli anni '80 si è stabilizzata nel corso degli anni '90. La massima variazione percentuale (-2,4 punti) si è verificata tra gli anni 1982 e 1983.

Nel grafico 3 è possibile cogliere con chiarezza la forbice determinatasi, a partire dagli anni '80, fra le percentuali delle abitazioni in affitto e in proprietà.

Nel prospetto 13 sono riportati alcuni dati riguardanti i fitti reali e figurativi secondo il titolo di godimento delle abitazioni analizzati per varie modalità: tali dati integrano quelli pubblicati nelle tavole analitiche del presente volume dove la spesa per "affitto e subaffitto" è riferita alla totalità delle famiglie italiane e non alle sole famiglie in affitto; lo stesso dicasi per il "canone figurativo". In tali tavole, pertanto, chi volesse conoscere la consistenza del canone medio effettivamente pagato dalle famiglie in affitto, potrebbe ottenerlo solamente mediante calcoli indiretti.

Poiché l'unità di rilevazione è la famiglia risultano escluse dal campo di osservazione le abitazioni non occupate e le abitazioni secondarie (seconde case); sono, altresì, esclusi dal prospetto gli altri tipi di alloggio

(abitazioni improprie) sottostimati dall'indagine in quanto occupati quasi esclusivamente da famiglie non residenti.

Per quanto riguarda i principali servizi installati nelle abitazioni, i caratteri presi in considerazione riguardano la ripartizione territoriale di residenza e la condizione socio-economica della persona di riferimento. Dai prospetti 14 e 15 risulta che l'acqua potabile, l'elettricità e altri servizi essenziali delle abitazioni sono indipendenti dalla categoria socio-professionale e da altri caratteri rientrando in uno standard di servizi ormai acquisiti nella generalità dei casi in una percentuale che supera il 98%.

Il bagno e il gabinetto sono servizi standard degli alloggi con una percentuale che va dal 99,1% al 99,9%, mentre la disponibilità di acqua calda nell'abitazione ha raggiunto solo il 98,8%. Se la totalità delle famiglie dispone di elettricità (100,0%) per quanto riguarda il telefono l'Italia centrale presenta il massimo tasso di utenza (94,6%) mentre al sud solo il 77,9% delle famiglie è fornito di tale servizio; le famiglie di operai con l'87,3% si collocano al di sotto della media nazionale (91,0%), mentre gli "imprenditori e liberi professionisti" e "dirigenti e impiegati" rispettivamente con il 96,0% e il 92,2% si collocano al di sopra di tale media: ciò non è necessariamente imputa-

Prospetto 12 – Composizione percentuale delle famiglie secondo il titolo di godimento dell'abitazione negli ultimi anni

ANNI	Affitto e subaffitto	Proprietà ed altro titolo	TOTALE
1979	40,6	59,4	100,0
1980	39,3	60,7	100,0
1981	38,1	61,9	100,0
1982	37,2	62,8	100,0
1983	34,8	65,2	100,0
1984	34,3	65,7	100,0
1985	32,2	67,8	100,0
1986	31,0	69,0	100,0
1987	29,9	70,1	100,0
1988	28,5	71,5	100,0
1989	27,0	73,0	100,0
1990	25,6	74,4	100,0
1991	25,3	74,7	100,0
1992	24,6	75,4	100,0
1993	24,5	75,5	100,0
1994	22,8	77,2	100,0
1995	22,8	77,2	100,0
1996	22,2	77,8	100,0

bile al fattore reddito perché risulta che le famiglie residenti in piccoli centri o in case sparse, pur presentando un tasso di utenza inferiore a quello medio, hanno un reddito pari a quello di altre famiglie che vivono in centri maggiori e che dispongono di tale servizio.

Quanto al riscaldamento nella ripartizione settentrionale esso è presente nel 98,9% delle abitazioni, mentre nel Mezzogiorno arriva quasi al 78,1% e diminuisce la per-

centuale di famiglie che usano il riscaldamento con "apparecchi singoli e stufe" che viene ormai utilizzato solo dal 12,5% delle famiglie. Sempre relativamente al riscaldamento, le famiglie di "lavoratori dipendenti" presentano percentuali dissimili tra loro: infatti le abitazioni degli "impiegati" sono fornite di tale servizio nel 93,6 % dei casi, percentuale al di sopra della media (91,6%) e quelle degli "operai" con il 95,1%. Il 48,3% delle famiglie dispone di un'autori-

Grafico 3 - Percentuale delle famiglie secondo il titolo di godimento dell'abitazione negli ultimi anni

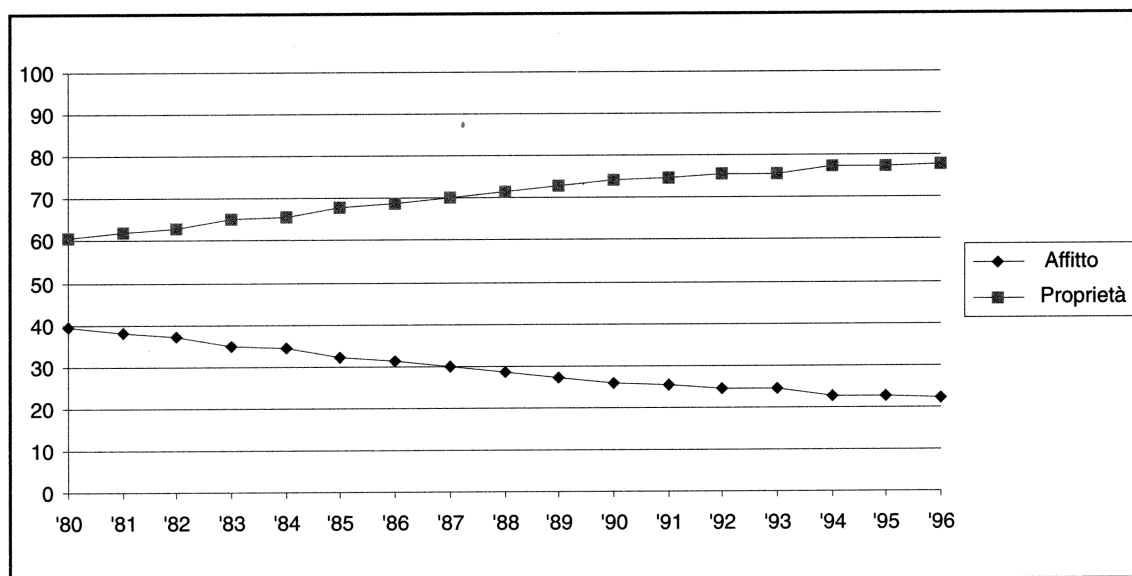

Prospetto 13 – Famiglie per titolo di godimento e canone dell'abitazione principale secondo varie modalità – Anno 1996

MODALITÀ	AFFITTO E SUBAFFITTO		PROPRIETÀ E ALTRO TITOLO	
	N. famiglie (in migliaia)	Canone medio mensile (in lire)	N. famiglie (in migliaia)	Canone figurativo medio mensile (in lire)
ITALIA	4.464	396.594	15.622	564.342
RIPARTIZIONI TERRITORIALI				
Italia settentrionale	2.226	427.749	7.322	645.853
Italia centrale	811	419.536	3.080	605.452
Italia meridionale e insulare	1.427	334.988	5.220	425.752
TIPO DI COMUNE				
Comuni capoluogo o di oltre 50.000 abitanti	2.274	434.027	5.135	678.766
Altri comuni	2.190	357.730	10.487	508.318
TIPO DI ABITAZIONE				
Villino, abitazione signorile	348	644.226	1.950	740.341
Civile, economica e popolare	4.017	377.574	12.945	547.550
Rurale	99	298.661	727	391.176
PERSONA DI RIFERIMENTO				
TOTALE	2.730	438.236	8.862	598.654
INDIPENDENTI	562	493.550	2.834	626.251
Imprenditori e liberi professionisti	159	597.219	860	686.589
Lavoratori in proprio	403	452.582	1.974	599.965
DIPENDENTI	2.168	423.894	6.028	585.677
Dirigenti e impiegati	993	486.893	3.270	646.488
Operai e assimilati	1.175	370.655	2.758	513.568
IN CONDIZIONE NON PROFESSIONALE	1.733	331.004	6.760	519.361

messa: ma, mentre al nord la percentuale è del 59,9%, al sud arriva appena al 35,2%.

L'analisi dei dati relativi al titolo di godimento, all'indice di affollamento delle abitazioni, ad alcune caratteristiche oggettive delle abitazioni permettono di offrire uno spaccato di quella che è attualmente la qualità dell'abitare delle famiglie italiane.

Nel 1996 le famiglie che hanno una casa di proprietà sono il 77,8% del totale, mentre il 22,2% delle famiglie vivono in affitto.

La distribuzione regionale delle famiglie che vivono in affitto evidenzia una notevole differenziazione sul territorio nazionale: si va infatti dal 27,7% delle famiglie piemontesi al 9,3% dell'Umbria (vedi graf.4).

Tenendo conto della numerosità e delle caratteristiche dei componenti della famiglia, si evidenzia che le coppie senza figli con persona di riferimento con più di 65 anni di età sono quelle che abitano più frequentemente in case di proprietà (83,8%), mentre

Prospetto 14 – Famiglie secondo alcune caratteristiche abitative per ripartizione territoriale – Anno 1996 (percentuale rispetto al totale delle famiglie)

SERVIZI	RIPARTIZIONI			ITALIA
	Italia settentrionale	Italia centrale	Italia meridionale	
Numero medio di stanze	4,2	4,1	4,1	4,2
Abitazioni in affitto	23,3	20,8	21,5	22,2
Abitazioni in proprietà o altro titolo	76,7	79,2	78,5	77,8
Possesso del telefono	94,5	94,6	77,9	89,0
Energia elettrica	100,0	100,0	100,0	100,0
Acqua potabile	99,8	98,8	96,1	98,4
Acqua calda	99,1	99,1	98,2	98,8
Bagno	99,1	99,7	97,9	98,8
Gabinetto nell'abitazione	99,6	99,5	99,8	99,7
Riscaldamento centrale	36,1	28,5	12,7	26,9
Riscaldamento autonomo	56,2	60,6	41,7	52,2
Riscaldamento con apparecchi singoli	6,6	8,2	23,7	12,5
Autorimessa	59,9	41,9	35,2	48,3

Prospetto 15 – Famiglie secondo alcune caratteristiche abitative distinte in base alla condizione professionale della persona di riferimento – Anno 1996 (percentuale rispetto al totale delle famiglie)

GRUPPI E CATEGORIE DI CONSUMO	PERSONA DI RIFERIMENTO IN CONDIZIONE PROFESSIONALE					P.R. IN CONDIZIONE NON PROFESSIONALE	TOTALE
	Imprenditori e liberi professionisti	Lavoratori in proprio	Dirigenti e impiegati	Operai e assimilati	Totale		
Numero medio di stanze	4,8	4,6	4,7	4,2	4,1	4,2	4,2
Abitazione in affitto	15,6	16,9	16,6	23,3	29,9	26,5	22,2
Abitazione in proprietà' o altro titolo	84,4	83,1	83,4	76,7	70,1	73,5	77,8
Possesso del telefono	96,0	90,5	92,2	93,5	87,3	90,5	89,0
Energia elettrica	100,0	100,0	100,0	100,0	100,0	100,0	100,0
Acqua potabile	98,5	98,6	98,6	98,6	97,8	98,2	98,4
Acqua calda	100,0	99,4	99,6	99,5	98,7	99,1	98,8
Bagno	100,0	99,3	99,5	99,8	99,1	99,4	98,8
Gabinetto nell'abitazione	100,0	99,8	99,8	99,9	99,6	99,7	99,7
Riscaldamento centrale	29,7	22,1	24,4	31,1	21,5	26,5	26,9
Riscaldamento autonomo	58,3	59,1	58,8	56,8	53,4	55,2	52,2
Riscaldamento con apparecchi singoli	7,7	11,5	10,4	7,2	14,7	10,8	12,5
Autorimessa	63,9	59,8	61,0	53,4	48,3	51,0	48,3

P.R. = Persona di riferimento

tale percentuale raggiunge i valori minimi tra le persone sole con meno di 35 anni (60,8%), le famiglie monogenitoriali con la presenza di un minore (60,6%) e per le coppie senza figli con persona di riferimento con meno di 35 anni (67,7%) (Cfr. prospetto 16).

Nel prospetto 17 è riportata la serie storica dell'indice di affollamento delle abitazioni, che può essere considerato come un indicatore sintetico della condizione abitativa delle famiglie. Il numero medio di persone per stanza è rimasto sostanzialmente stabile

Prospetto 16 – Titolo di godimento per tipologia familiare – Anno 1996 (percentuale rispetto al totale delle famiglie della stessa tipologia)

TIPOLOGIE	PROPRIETÀ ALTRO TITOLO	AFFITTO SUBAFFITTO	TOTALE
Persona sola <35 anni	60,8	39,2	100,0
Persona sola 35-64 anni	67,8	32,2	100,0
Persona sola con più di 64 anni	76,9	23,1	100,0
Coppia senza figli con P.R. < 35 anni	67,7	32,3	100,0
Coppia senza figli con P.R. tra 35 e 64 anni	78,7	21,3	100,0
Coppia senza figli con P.R. con più di 64 anni	83,8	16,2	100,0
Coppia con 1 figlio	80,5	19,5	100,0
Coppia con 2 figli	80,3	19,7	100,0
Coppia con 3 o più figli	78,3	21,7	100,0
Monogenitore con almeno un minore	60,6	39,4	100,0
Monogenitore con figli maggiorenni	77,5	22,5	100,0
Altre famiglie	80,2	19,8	100,0
Totale	77,8	22,2	100,0

Prospetto 17 – Distribuzione delle famiglie secondo l'indice di affollamento (*) delle abitazioni e numero medio di persone per stanza (valori percentuali per riga)

ANNI	CLASSI DI AFFOLLAMENTO (Persone per stanza)					Numero medio di persone per stanza
	Fino a 0,40	Da 0,41 a 0,80	Da 0,81 a 1,20	Da 1,21 a 1,60	Oltre 1,60	
1990	23,9	45,3	19,5	8,0	3,3	0,73
1991	24,5	45,6	18,5	8,0	3,3	0,72
1992	23,5	45,8	19,4	8,4	2,9	0,72
1993	24,3	44,6	19,9	8,2	3,0	0,72
1994	23,4	44,9	20,0	8,6	3,1	0,73
1995	23,0	45,2	20,3	8,4	3,1	0,73
1996	23,6	45,4	19,5	8,7	2,8	0,72

(*) L'indice di affollamento è calcolato come il rapporto fra il numero dei componenti e il numero di stanze per ogni famiglia osservata

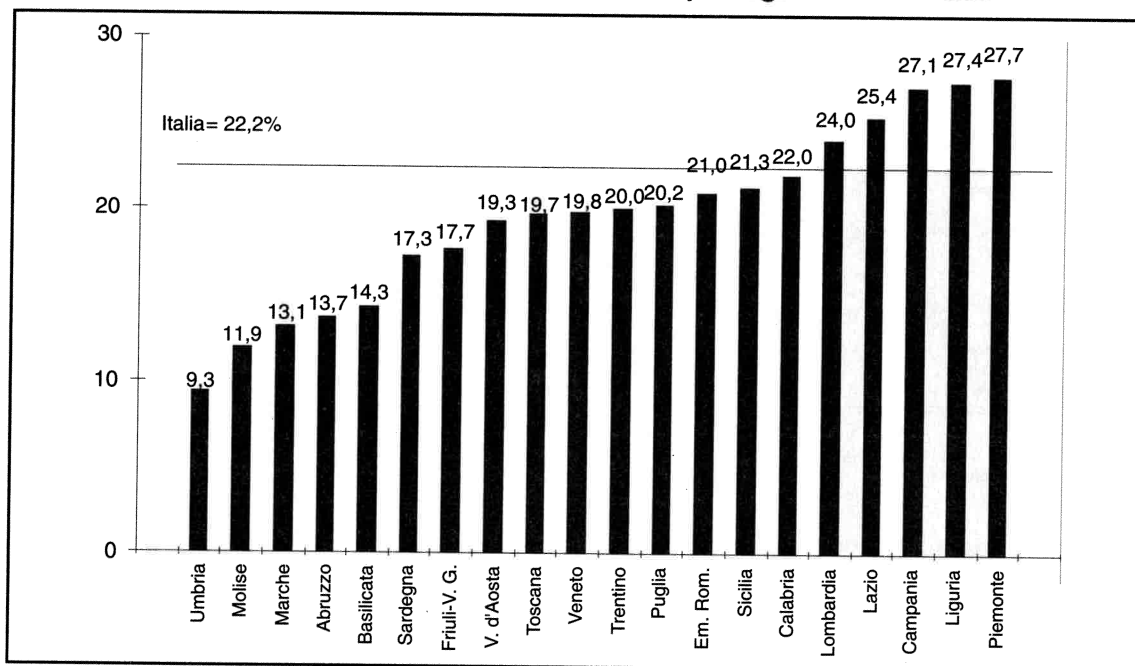
Grafico 4 - Famiglie che vivono in affitto, per regione - Anno 1996

nel corso degli ultimi cinque anni, (0,73 - 0,72 persone per stanza).

Nel prospetto 18 vengono riportati i principali risultati riferiti alle sole famiglie che vivono in abitazioni in affitto, che come già detto costituiscono il 22,2% delle famiglie italiane.

Di tali famiglie, il 25,3% occupa abitazioni di Enti Pubblici, mentre il 66,9% paga il canone ad un privato e il 7,8% ad una società (cfr. grafico 5).

Il valore minimo delle famiglie in abitazioni di soggetti privati si riscontra nell'Italia cen-

trale, sia in valori assoluti (427.000) che percentuali (52,7%). Per le famiglie che utilizzano alloggi di Enti Pubblici la consistenza maggiore in termini assoluti si verifica nell'Italia settentrionale (circa 496.000 famiglie), mentre, percentualmente, il valore maggiore è nell'Italia centrale (il 33,8% delle 811.000 famiglie totali). Le famiglie residenti in abitazioni di Società, pari a 348.000 unità, rappresentano la quota minima del totale e sono per più della metà nell'Italia settentrionale.

Prospetto 18 - Famiglie in affitto per ripartizione territoriale e per tipologia del Comune secondo la natura giuridica del proprietario dell'abitazione

	VALORI ASSOLUTI (migliaia)				VALORI PERCENTUALI			
	Privato	Società	Ente Pubblico	Totale	Privato	Società	Ente Pubblico	Totale
Ripartizione Territoriale								
Italia settentrionale	1.541	188	496	2.226	69,2	8,5	22,3	100,0
Italia centrale	427	110	274	811	52,7	13,5	33,8	100,0
Italia meridionale	1.019	50	358	1.427	71,4	3,5	25,1	100,0
Tipo di Comune								
Comuni capoluogo o di oltre 50.000 abitanti	1.365	231	677	2.274	60,0	10,2	29,8	100,0
di cui 11 maggiori comuni	682	163	399	1.245	54,8	13,1	32,1	100,0
Altri Comuni	1.622	117	452	2.190	74,1	5,3	20,6	100,0
Italia	2.987	348	1.128	4.464	66,9	7,8	25,3	100,0

Grafico 5 - Distribuzione percentuale delle famiglie in affitto per natura giuridica del proprietario

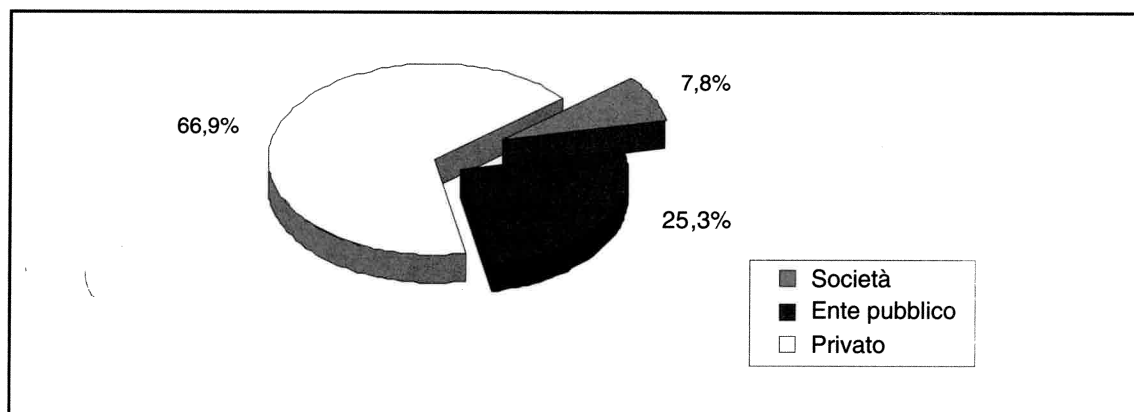

La tipologia di Comune determina marcate differenze nella distribuzione delle famiglie in affitto secondo il proprietario dell'abitazione. Nei *Comuni capoluogo di provincia o di oltre 50.000 abitanti* il 29,8% delle famiglie in affitto abita immobili di Enti Pubblici, la percentuale sale al 32,1% negli *11 maggiori Comuni* con una differenza di circa 11,6 punti percentuali rispetto agli *altri Comuni*.

Consumi secondo classi di reddito

Ad integrazione delle Tavole 2.6-7-8-9-

10-11 della Parte II del presente volume, nel prospetto 19 si riporta la distribuzione dei consumi in funzione del reddito familiare.

Una prima osservazione è che al crescere del reddito (o della spesa) varia considerevolmente il peso dei generi alimentari e delle spese "base" secondo l'assunto di Engel in base al quale all'aumentare del benessere economico si ha una contrazione percentuale delle spese destinate a soddisfare i bisogni primari, mentre aumentano le spese destinate agli aspetti qualitativi dei consumi. Al riguardo, basta osservare che

Prospetto 19 - Distribuzione della spesa media mensile familiare per classi di reddito - Anno 1996 (lire)

GRUPPI E CATEGORIE DI CONSUMO	CLASSI DI REDDITO						TOTALE
	Fino a 1.000.000	Da 1.000.001 a 1.500.000	Da 1.500.001 a 2.000.000	Da 2.000.001 a 2.500.000	Da 2.500.001 a 3.000.000	Oltre 3.000.000	
SPESA TOTALE	716.351	1.093.578	1.527.921	2.008.686	2.471.946	4.586.941	3.349.276
GENERI ALIMENTARI E BEVANDE	245.799	338.503	445.341	554.733	625.636	873.045	705.482
CONSUMI NON ALIMENTARI	470.552	755.075	1.082.580	1.453.953	1.846.310	3.713.896	2.643.794
Pane e cereali	45.282	59.203	75.007	92.131	103.555	142.973	116.436
Carne	55.778	81.762	112.124	139.933	156.510	218.787	176.563
Pesce	15.288	22.135	29.662	41.428	45.855	62.470	50.389
Latte, formaggi e uova	40.454	55.020	70.413	84.696	95.253	129.100	105.910
Oli e grassi	18.168	21.961	27.127	34.043	36.778	50.775	41.687
Patate, legumi, frutta e ortaggi	39.344	51.288	66.041	79.181	91.953	128.547	103.778
Zucchero, caffè, the ed altri generi alimentari	17.994	25.631	31.966	38.885	42.129	58.669	48.072
Bevande	13.492	21.504	33.001	44.437	53.602	81.725	62.648
Tabacco	5.723	12.477	21.782	33.117	41.455	56.422	43.717
Vestitario e calzature	25.432	52.235	75.508	110.986	144.063	311.681	216.460
Abitazione	213.519	319.730	416.132	502.994	589.447	863.488	684.224
Combustibili ed energia elettrica	62.784	84.097	104.504	122.827	138.924	215.636	170.148
Arredamenti, elettrodomestici e servizi per la casa	30.974	54.602	70.767	96.382	119.623	262.317	184.105
Servizi sanitari e spese per la salute	32.616	39.874	42.125	49.880	65.033	136.359	97.810
Trasporti e comunicazioni	32.208	77.980	158.123	265.123	363.865	875.313	585.791
Ricreazione, spettacolo e cultura	17.882	30.693	56.835	84.686	125.269	317.714	210.653
Altri beni e servizi	49.413	83.386	136.805	187.956	258.631	674.967	450.885

le famiglie meno abbienti destinano il 34,3% della spesa agli acquisti di generi alimentari e bevande, mentre quelle più agiate riservano alle stesse solo il 19,0%; andamento analogo si verifica per "abitazione e combustibili" che passa dal 38,6% del primo gruppo di famiglie al 22,5% di quelle a reddito più alto. Un altro risultato che rientra negli standard osservati dagli economisti è la diversificazione delle spese del capitolo "trasporti e comunicazioni": si passa da una quota del 4,5% per le famiglie che dispongono di minor reddito al 19,1% per le famiglie più agiate.

CARATTERISTICHE METODOLOGICHE E TECNICA DI RILEVAZIONE

Disegno di campionamento

La rilevazione si basa su un disegno di campionamento di tipo complesso: in ciascuna regione geografica vengono definiti due domini territoriali, nei quali si applicano due diverse strategie campionarie:

a) Per il dominio territoriale costituito da Comuni capoluogo di provincia o con più di 50.000 abitanti, definiti Comuni di gruppo 1 o autorappresentativi (AR), viene adottato un campionamento ad uno stadio stratificato, in cui ogni comune costituisce strato a sé. Le unità di campionamento sono costituite dalle famiglie anagrafiche, selezionate senza reimmissione e probabilità uguali.

b) Per il dominio territoriale rappresentato dai rimanenti comuni, definiti Comuni di gruppo 2 o non autorappresentativi (NAR), è utilizzato un campionamento a due stadi stratificato. Le unità di primo stadio sono costituite dai Comuni, stratificati in base all'ampiezza demografica, alla zona altimetrica ed all'attività economica prevalente, per un totale di 135 strati. In ogni strato vengono selezionati tre Comuni con probabilità proporzionale alla dimensione demografica. Le unità di secondo stadio sono costituite dalle famiglie anagrafiche.

Nel prospetto 20 è riportata la distribuzione dei Comuni e delle famiglie, nell'universo e nel campione, ed il tasso di campionamento delle famiglie secondo le regioni italiane.

- I Comuni AR, (circa 150) partecipano alla rilevazione tutti i mesi dell'anno. I Comuni NAR, (estratti, circa 400), invece vi partecipano suddivisi in tre sottogruppi:
 - i Comuni del primo sottogruppo effettuano l'indagine nel primo mese di ciascun trimestre (gennaio, aprile, luglio, ottobre);
 - quelli del secondo sottogruppo nel secondo mese (febbraio, maggio, agosto, novembre);
 - i Comuni del terzo sottogruppo nell'ultimo mese (marzo, giugno, settembre, dicembre).
- Riepilogando, ogni mese partecipano, al-

Prospetto 20 – Distribuzione dei Comuni e delle famiglie per regione – Anno 1996

REGIONI	COMUNI		FAMIGLIE		Tasso di Campionamento
	Universo	Campione	Universo	Campione	
Piemonte	1.209	42	1.706.995	1.689	0,1
Valle d'Aosta	74	13	49.337	553	1,1
Lombardia	1.546	55	3.312.986	2.090	0,1
<i>Bolzano</i>	<i>116</i>	<i>13</i>	<i>150.600</i>	<i>597</i>	<i>0,4</i>
<i>Trento</i>	<i>223</i>	<i>16</i>	<i>173.571</i>	<i>621</i>	<i>0,4</i>
Veneto	580	32	1.518.437	1.120	0,1
Friuli – Venezia Giulia	219	13	463.622	703	0,2
Liguria	235	20	685.913	1.053	0,2
Emilia – Romagna	341	37	1.487.939	1.398	0,1
Toscana	287	34	1.262.542	1.601	0,1
Umbria	92	15	284.467	603	0,2
Marche	246	20	491.700	972	0,2
Lazio	377	26	1.852.078	1.545	0,1
Abruzzo	305	19	430.187	611	0,1
Molise	136	20	116.559	663	0,6
Campania	551	44	1.718.101	1.894	0,1
Puglia	258	34	1.285.762	1.425	0,1
Basilicata	131	14	202.468	592	0,3
Calabria	409	26	673.039	781	0,1
Sicilia	390	37	1.696.249	1584	0,1
Sardegna	376	20	525.189	645	0,1
Italia	8.101	550	20.087.701	22.740	0,1

l'indagine 285 Comuni di cui 150 AR (sempre gli stessi) e 135 NAR (che variano da un mese all'altro nell'ambito di un trimestre).

La determinazione del numero delle famiglie campione, pari a circa 2.867 famiglie in ciascun mese per un totale di 34.403 unità l'anno, è stata effettuata in modo da garantire l'attendibilità delle principali stime pubblicate, il cui livello territoriale minimo è rappresentato dalla regione.

L'indagine è condotta su campioni di famiglie indipendenti in quanto per ogni Comune AR si seleziona un campione di famiglie che viene successivamente suddiviso in 12 gruppi, ciascuno dei quali effettua l'indagine in un mese dell'anno. Per ogni Comune NAR si procede all'estrazione di un campione di famiglie che, invece, viene suddiviso in quattro gruppi che partecipano all'indagine nei 4 mesi nei quali il Comune stesso deve svolgere l'indagine.

Ciascuno di tali gruppi di famiglie viene a sua volta suddiviso in tre sub-gruppi: le famiglie del primo sub-gruppo eseguono l'indagine nella prima decade del mese; quelle del secondo sub-gruppo nella seconda decade e quelle del terzo nell'ultima decade del mese.

Tecnica di rilevazione

L'indagine è basata su tre diversi questionari:

- il libretto degli acquisti, sul quale la famiglia campione annota giornalmente, per un periodo di dieci giorni, le spese e le quantità acquistate di generi alimentari (pane, pasta, carne, ecc.) e le spese sostenute per beni e servizi correnti (giornali, tabacco, biglietti autobus, ecc.);
- il taccuino degli autoconsumi, sul quale la famiglia riporta giornalmente, sempre per una decade, le quantità consumate e la stima dei rispettivi costi di generi alimentari autoprodotti;
- il riepilogo delle spese, compilato dal rilevatore mediante intervista diretta alla famiglia alla fine del mese di rilevazione, contenente le informazioni socio-demografiche della famiglia e le principali spese sostenute dalla medesima per beni e servizi e per l'acquisto di beni durevoli.

Le operazioni di rilevazione sono affidate agli uffici di statistica dei Comuni che provvedono alla estrazione delle famiglie cam-

pione, al reclutamento degli intervistatori ed alla spedizione di lettere di preavviso, a firma del Presidente dell'ISTAT, per agevolare la collaborazione delle famiglie stesse.

In pratica l'intervistatore contatta la famiglia, illustra gli scopi dell'indagine e consegna il libretto degli acquisti, fornendo le opportune spiegazioni per la compilazione; inoltre, accertata la possibilità di consumo di generi alimentari autoprodotti, consegna ed illustra anche il taccuino degli autoconsumi. Nei primi giorni del mese successivo a quello di rilevazione (ad esempio se la famiglia ha registrato le spese giornaliere dal 11 al 20 aprile, nei primi giorni di maggio) l'intervistatore torna dalla famiglia, controlla e ritira il libretto degli acquisti, con l'eventuale taccuino degli autoconsumi compilato, e conduce l'intervista finale relativa alle restanti spese sostenute nel mese (nell'esempio ad aprile) e per alcune spese rilevanti sostenute negli ultimi tre mesi (nell'esempio febbraio, marzo ed aprile).

Ciascuna famiglia registra le spese per una sola decade nel mese e sostiene una sola intervista finale, senza essere più contattata nel tempo.

In caso di impossibilità della famiglia a partecipare all'indagine (rifiuto, irreperibilità, momentanea assenza, ecc.) si procede alla sostituzione con una famiglia che abbia caratteristiche socio-demografiche simili.

Revisione e spoglio dei dati

I questionari compilati vengono trasmessi mensilmente all'ISTAT, presso il quale sono sottoposti ad una revisione manuale al fine di eliminare errori ed omissioni; dopo la registrazione su nastro magnetico vengono effettuati i controlli e le correzioni automatiche che si avvalgono di "griglie di compatibilità" predisposte sulla base di schemi logici precostituiti. Tali procedure informatiche permettono di correggere gli errori di registrazione e controllano le singole variabili e le loro interrelazioni. La presenza di casi anomali viene segnalata affinché sia verificata e modificata in maniera interattiva.

Costruzione delle stime

La costruzione delle stime è basata su un processo di post-stratificazione delle famiglie per numero di componenti, variabile strettamente correlata con il livello delle spese sostenute dalla famiglia per consumi.

Quindi, per il riporto all'universo (che viene eseguito trimestralmente in ciascun strato nell'ambito regionale) si utilizzano dei coefficienti ottenuti in due fasi successive. Nella prima fase, per lo strato "i-esimo" della regione "j-esima", viene determinato il coefficiente "c_{ij}" derivato dal rapporto:

$$C_{ij} = \frac{P_{ij}}{p_{ij}} \quad (1)$$

dove P_{ij} è la popolazione universo dello strato "i-esimo" della regione "j-esima" e p_{ij} è il numero degli individui appartenenti alle famiglie intervistate in tale strato. Successivamente si procede ad una post-stratificazione delle famiglie per ampiezza, quindi il coefficiente (1) viene trasformato nei coefficienti "C_{ijs}" che si ottengono in base alla relazione:

$$C_{ijs} = c_{ij} \frac{F_{js}}{f_{js}} \quad (s= 1,2,\dots,5 \text{ e più}) \quad (2)$$

in cui F_{js} sono le famiglie universo di ampiezza s della regione j-esima e f_{js} la stima delle stesse ottenuta tramite le famiglie campione.

Va tenuto presente che l'universo di riferimento è costituito dalla popolazione residente delle famiglie al netto delle convivenze; tale valore viene stimato sottraendo dalla popolazione anagrafica la percentuale ottenuta al Censimento della Popolazione 1991 di individui appartenenti alle convivenze. Il numero totale delle famiglie è stato stimato in ogni Regione, distintamente per i due domini territoriali AR e NAR, dividendo la popolazione sopra citata per il numero medio di componenti per famiglia risultante al Censimento della Popolazione 1991. Quindi a tale totale è

stata applicata la distribuzione delle famiglie per ampiezza risultante dai dati censuari.

Poiché fino al 1993 la struttura delle famiglie è stata stimata sulla base dei dati strutturali determinati dall'indagine sulle Forze di Lavoro, che, come è noto, tendono a sovrastimare le famiglie unipersonali ed a sottostimare le famiglie con più di 5 componenti, l'introduzione nel 1994 della struttura censuaria può aver accentuato la dinamica del trend dei consumi per dimensione familiare. È da notare, tuttavia, che in base agli studi effettuati sui dati relativi al 1993 sui confronti dei due sistemi di stima, non sono emerse differenze di particolare entità.

Attendibilità delle stime

Le stime prodotte dall'indagine si differenziano dai valori che si otterrebbero osservando tutte le famiglie italiane. Tale differenza è imputabile all'errore di campionamento, dovuto proprio al fatto che sono state osservate solo una parte delle famiglie.

La dimensione di tale differenza dipende sia dalla frequenza con cui le famiglie effettuano le spese, sia dalla variabilità dell'entità della spesa.

È possibile avere una misura approssimata dell'attendibilità delle stime utilizzando la tabella degli errori standard riportata per alcune categorie di spesa nel prospetto 20. Per semplicità di calcolo, gli errori sono stati determinati ipotizzando un campionamento casuale semplice, anziché un campione complesso come è nella realtà, pertanto i valori ottenuti debbono essere considerati come limiti inferiori degli errori standard effettivi.

**Prospetto 21 – Errore standard della spesa media mensile familiare per alcune categorie di spesa
– Anno 1996**

GRUPPI E CATEGORIE DI CONSUMO	Spesa media mensile familiare	Errore standard %
Spesa totale	3.349.277	0,46
Consumi alimentari e bevande	705.482	0,38
Pane e cereali	116.436	0,42
Carne	176.563	0,49
Pesce	50.389	0,86
Latte, formaggi, uova	105.910	0,43
Oli e grassi	41.687	1,35
Patate, frutta e ortaggi	103.778	1,06
Zucchero	7.479	0,81
Caffè, tè, cacao	19.788	0,66
Bevande	62.648	1,05
Consumi non alimentari	2.643.794	0,53
Tabacco	43.717	1,07
Vestitario e calzature (comprese riparazioni)	216.460	1,02
Abitazione	684.224	0,70
Combustibili ed energia elettrica	170.148	1,06
Mobili, tappeti, rivestimento pavimenti	184.105	5,68
Servizi domestici	10.213	5,15
Servizi sanitari e spese per la salute	97.810	3,99
Benzina, carburanti	203.729	0,63
Comunicazioni	63.764	0,65
Servizi ricreativi, spettacoli, cultura	210.653	1,39
Libri	29.231	1,61
Istruzione	27.322	2,96
Barbiere e parrucchiere	57.797	1,01
Saponette e articoli igienici	47.234	1,01
Bigiotteria e gioielleria	7.813	4,98
Altri beni e servizi	450.885	1,78

Fonti Statistiche Istat sui Consumi delle Famiglie

- Fonti Statistiche dell'ISTAT sui Consumi delle Famiglie
- "*Indagine statistica sui bilanci di famiglie non agricole negli anni 1953-1954*", Annali di statistica, serie VIII, Vol. (1960).
 - "*Indagine statistica sui bilanci delle famiglie italiane, anni 1963-64*". Annali di Statistica, Serie VIII, vol. 21 (1968).
 - "*Indagine campionaria sui consumi delle famiglie italiane, anno 1968*". Note e relazioni n.42 - Roma 1969.
 - "*Indagine campionaria sui consumi delle famiglie italiane anno 1969*". Note e relazioni n.49 - Roma 1971.
 - "*Consumi delle famiglie, anno 1970*", Annuario di statistiche del lavoro-Vol.XII (1971)".
 - "*Consumi delle famiglie, anno 1971*", Annuario di statistiche del lavoro-Vol.XIII (1972).
 - "*Consumi delle famiglie, anno 1972*", ISTAT, Annuario di statistiche del lavoro-Vol.XV 1974"-Roma 1974.
 - "*I consumi delle famiglie, anno 1973*", Bollettino Mensile di Statistica. Supplemento n.3, (1975).
 - "*I consumi delle famiglie, anno 1974*", Bollettino Mensile di Statistica. Supplemento n.1, (1976).
 - "*I consumi delle famiglie, anno 1975*", Bollettino Mensile di Statistica. Supplemento n.13, (1976).
 - "*I consumi delle famiglie, anno 1976*", Bollettino Mensile di Statistica. Supplemento n.8, (1977).
 - "*I consumi delle famiglie, anno 1977*", Bollettino Mensile di Statistica. Supplemento n.15, (1978).
 - "*I consumi delle famiglie, anno 1978*", Bollettino Mensile di Statistica. Supplemento n.7, (1979).
 - "*I consumi delle famiglie, anno 1979, 1980, 1981*" Bollettino Mensile di Statistica. Supplemento n.5, (1983).
 - "*I consumi delle famiglie, anno 1982*", Bollettino Mensile di Statistica. Supplemento n.19, (1983).
 - "*I consumi delle famiglie, anno 1983*", Bollettino Mensile di Statistica. Supplemento n.10, (1984).
 - "*I consumi delle famiglie, anno 1984*", Bollettino Mensile di Statistica. Supplemento n.16, (1985).
 - "*I consumi delle famiglie, anno 1985*", Collana d'informazione n.6, (1987).
 - "*I consumi delle famiglie, anno 1986*", Collana d'informazione n.16, (1988).
 - "*I consumi delle famiglie, anno 1987*", Collana d'informazione n.17, (1990).
 - "*I consumi delle famiglie - Anno 1988*", Collana d'informazione n.21, (1991).
 - "*I consumi delle famiglie, anno 1989*", Collana d'informazione n.1, (1992).
 - "*I consumi delle famiglie, anno 1990*", Collana d'informazione n.6, (1992).
 - "*I consumi delle famiglie, anno 1991*", Collana d'informazione n.28, (1992).
 - "*I consumi delle famiglie, anno 1992*", Collana d'informazione n.24, (1993).
 - "*I consumi delle famiglie, anno 1993*", Collana d'informazione n.22, (1994).
 - "*I consumi delle famiglie, anno 1994*", Collana Annuari - Famiglia e Società
 - "*I consumi della famiglie, anno 1995*", Collana Annuari - Famiglia e Società
 - "*I consumi della famiglie, anno 1996*", Collana Annuari - Famiglia e Società.

AVVERTENZE

Per una corretta interpretazione della nomenclatura utilizzata nel volume, si riportano le definizioni riguardanti le principali entità e i caratteri più rilevanti osservati:

Famiglia: insieme di persone legate da vincoli di matrimonio, parentela, affinità, adozione, affiliazione, tutela o da vincoli affettivi, coabitanti ed aventi dimora abituale nello stesso Comune.

Persona di riferimento: è l'intestatario della scheda di famiglia presso l'anagrafe del Comune di residenza; tale dizione ha sostituito la figura del "capo famiglia".

Bambini: componenti in età inferiore a 6 anni;

Scolari: componenti in età da 6 a 13 anni compiuti;

Adulti: componenti in età da 14 anni e più

Occupati: persone di 14 anni e più che hanno dichiarato di svolgere un lavoro in proprio o alle dipendenze da cui traggono un profitto o una retribuzione o che collaborano con un familiare che svolge un'attività per conto proprio senza avere un contratto di lavoro

Altra condizione: disoccupati, persone in cerca di prima occupazione, persone in condizione non professionale

Disoccupati: persone di 14 anni e più che hanno perso una precedente occupazione alle dipendenze o hanno cessato una attività in proprio e sono alla ricerca di un nuovo lavoro

Persone in cerca di prima occupazione: persone di 14 anni e più che non avendo mai esercitato una attività lavorativa, sono alla ricerca del loro primo lavoro.

Persone in condizione professionale: persone di 14 anni e più che hanno dichiarato di possedere un'occupazione o che hanno perso una precedente occupazione alle dipendenze, o hanno cessato un'attività

in proprio e sono alla ricerca attiva di un nuovo lavoro.

Persone in condizione non professionale: coloro che non cercano lavoro e non esercitano alcuna attività lavorativa ovvero la esercitano in forma talmente ridotta o sussidiaria alla loro condizione da non potersi indicare per esse la qualifica di occupato (scolari, studenti, casalinghe, ritirati dal lavoro, benestanti, ecc.).

Mezzo di sostentamento: si intende la fonte dalla quale una persona ha tratto la parte essenziale dei mezzi per vivere nei mesi precedenti l'epoca dell'intervista. Se una persona è titolare di più di un mezzo di sostentamento (pensione e stipendio, rendita e pensione, ecc.) ai fini dell'indagine sui consumi deve essere dichiarato quello prevalente, ovvero, quello per il quale si registrano le maggiori entrate.

Altro tipo di alloggio: immobile o appartamento a disposizione della famiglia per tutto l'anno che la famiglia stessa utilizza a fine di vacanza o svago avendo la propria dimora abituale in altra unità immobiliare (abitazione principale).

Ripartizioni: Le ripartizioni geografiche indicate nel presente volume corrispondono ai seguenti raggruppamenti:

NORD-CENTRO

Italia Settentrionale:

Nord-Occidentale: Piemonte, Valle d'Aosta, Lombardia, Liguria;

Nord-Orientale: Veneto, Trentino-Alto Adige, Friuli-Venezia Giulia, Emilia-Romagna;

Italia Centrale: Toscana, Umbria, Marche, Lazio.

MEZZOGIORNO

Abruzzo, Molise, Campania, Puglia, Basilicata, Calabria, Sicilia, Sardegna.

PIANO DELLE TAVOLE

Le tavole del primo e secondo capitolo riguardano le principali caratteristiche delle famiglie, nonché il valore dei consumi e la spesa mensile. Dal punto di vista territoriale, i dati sono distribuiti per tipo di Comune (Comuni capoluogo o con più di 50.000

abitanti/altri Comuni) e per ripartizione.

Le tavole del terzo capitolo forniscono dati medi per componente familiare relativi al valore dei consumi e alle quantità consumate, con la stessa classificazione territoriale di cui si è detto.

N.B.: A causa degli arrotondamenti operati direttamente dall'elaboratore, può non verificarsi la quadratura verticale ed orizzontale nell'ambito della stessa tavola o grafico.

CAPITOLO 1 – PRINCIPALI RISULTATI E CARATTERISTICHE FAMILIARI

Tavola 1.1 – Principali risultati

MODALITÀ	NUMERO		SPESA MEDIA MENSILE PER COMPONENTE (Lire)			PERCENTUALI		
	Famiglie campione	Componenti	Consumi alimentari	Consumi non alimentari	Totale	Consumi alimentari	Consumi non alimentari	Totale
PER RIPARTIZIONE E TIPO DI COMUNE								
Nord-Centro	14.545	38.179	268.971	1.123.856	1.392.827	19,3	80,7	100,0
Comuni capoluoghi e con oltre 50.000 abitanti	7.936	19.627	271.701	1.168.407	1.440.108	18,9	81,1	100,0
Altri comuni	6.609	18.552	267.364	1.097.634	1.364.998	19,6	80,4	100,0
Italia Settentrionale	9.824	25.490	273.040	1.191.994	1.465.034	18,6	81,4	100,0
Comuni capoluoghi e con oltre 50.000 abitanti	5.074	12.407	282.042	1.244.507	1.526.549	18,5	81,5	100,0
Altri comuni	4.750	13.083	268.649	1.166.374	1.435.023	18,7	81,3	100,0
Italia Nord-Occidentale	5.385	13.526	283.218	1.210.095	1.493.313	19,0	81,0	100,0
Comuni capoluoghi e con oltre 50.000 abitanti	2.980	7.184	292.991	1.252.383	1.545.374	19,0	81,0	100,0
Altri comuni	2.405	6.342	278.451	1.189.470	1.467.921	19,0	81,0	100,0
Italia Nord-Orientale	4.439	11.964	258.415	1.165.980	1.424.395	18,1	81,9	100,0
Comuni capoluoghi e con oltre 50.000 abitanti	2.094	5.223	266.315	1.233.193	1.499.508	17,8	82,2	100,0
Altri comuni	2.345	6.741	254.559	1.133.177	1.387.736	18,3	81,7	100,0
Italia Centrale	4.721	12.689	259.581	966.605	1.226.186	21,2	78,8	100,0
Comuni capoluoghi e con oltre 50.000 abitanti	2.862	7.220	255.010	1.045.572	1.300.582	19,6	80,4	100,0
Altri Comuni	1.859	5.469	263.615	896.911	1.160.526	22,7	77,3	100,0
Mezzogiorno	8.195	25.226	218.796	617.231	836.027	26,2	73,8	100,0
Comuni capoluoghi e con oltre 50.000 abitanti	4.315	13.424	220.215	633.469	853.684	25,8	74,2	100,0
Altri comuni	3.880	11.802	218.082	609.063	827.145	26,4	73,6	100,0
ITALIA	22.740	63.405	250.719	939.555	1.190.274	21,1	78,9	100,0
Comuni capoluoghi e con oltre 50.000 abitanti	12.251	33.051	254.166	986.213	1.240.379	20,5	79,5	100,0
Altri comuni	10.489	30.354	248.801	913.598	1.162.399	21,4	78,6	100,0
PER CONDIZIONE SOCIO-ECONOMICA DELLA PERSONA DI RIFERIMENTO								
Indipendenti	3.772	12.499	239.432	1.027.200	1.266.632	18,9	81,1	100,0
<i>Imprenditori e liberi professionisti</i>	<i>1.078</i>	<i>3.526</i>	<i>240.681</i>	<i>1.246.096</i>	<i>1.486.777</i>	<i>16,2</i>	<i>83,8</i>	<i>100,0</i>
<i>Lavoratori in proprio</i>	<i>2.694</i>	<i>8.973</i>	<i>238.904</i>	<i>934.685</i>	<i>1.173.589</i>	<i>20,4</i>	<i>79,6</i>	<i>100,0</i>
Agricoltura	371	1.326	237.490	810.109	1.047.599	22,7	77,3	100,0
Industria	871	3.018	229.789	870.325	1.100.114	20,9	79,1	100,0
Altre attività	1.452	4.629	246.086	1.019.170	1.265.256	19,4	80,6	100,0
Dipendenti	9.385	29.757	234.837	915.320	1.150.157	20,4	79,6	100,0
<i>Dirigenti e impiegati</i>	<i>4.955</i>	<i>15.277</i>	<i>239.827</i>	<i>1.051.597</i>	<i>1.291.424</i>	<i>18,6</i>	<i>81,4</i>	<i>100,0</i>
Agricoltura e industria	971	3.064	241.027	1.091.104	1.332.131	18,1	81,9	100,0
Altre attività	3.984	12.213	239.498	1.040.768	1.280.266	18,7	81,3	100,0
<i>Operai e assimilati</i>	<i>4.430</i>	<i>14.480</i>	<i>229.703</i>	<i>775.104</i>	<i>1.004.807</i>	<i>22,9</i>	<i>77,1</i>	<i>100,0</i>
Agricoltura	327	1.112	212.818	599.536	812.354	26,2	73,8	100,0
Industria	2.430	8.096	230.538	774.840	1.005.378	22,9	77,1	100,0
Altre attività	1.673	5.272	232.406	817.414	1.049.820	22,1	77,9	100,0
Complesso condizioni professionali	13.157	42.256	236.239	949.445	1.185.684	19,9	80,1	100,0
Agricoltura	822	2.869	225.823	728.102	953.925	23,7	76,3	100,0
Rami extra-agricoli	12.335	39.387	237.040	966.481	1.203.521	19,7	80,3	100,0
Complesso condizioni non professionali	9.583	21.149	279.777	919.708	1.199.485	23,3	76,7	100,0
Aventi la pensione quale principale mezzo di sostentamento	8.730	19.096	282.625	923.488	1.206.113	23,4	76,6	100,0
Aventi altro mezzo di sostentamento	853	2.053	253.814	885.259	1.139.073	22,3	77,7	100,0
TOTALE	22.740	63.405	250.719	939.555	1.190.274	21,1	78,9	100,0
PER AMPIEZZA DELLA FAMIGLIA								
1 componente	4.423	4.423	363.824	1.592.374	1.956.198	18,6	81,4	100,0
2 componenti	5.766	11.532	304.549	1.145.117	1.449.666	21,0	79,0	100,0
3 componenti	5.428	16.284	258.536	1.017.907	1.276.443	20,3	79,7	100,0
4 componenti	5.042	20.168	229.072	827.348	1.056.420	21,7	78,3	100,0
5 componenti	1.629	8.145	194.423	655.656	850.079	22,9	77,1	100,0
6 e più componenti	452	2.853	175.511	509.320	684.831	25,6	74,4	100,0
TOTALE	22.740	63.405	250.719	939.555	1.190.274	21,1	78,9	100,0

Tavola 1.2 – Alcune caratteristiche delle famiglie secondo la ripartizione territoriale e il tipo di comune (dati percentuali, salvo diversa indicazione)

MODALITÀ	RIPARTIZIONE TERRITORIALE						TIPO DI COMUNE		
	NORD-CENTRO					Mezzo-giorno	ITALIA		
	ITALIA SETTENTRIONALE						Comuni capoluoghi e con oltre 50.000 abitanti	Altri Comuni	
	Nord-occidentale	Nord-orientale	Totale	Italia centrale	Totale				
Numero famiglie (migliaia)	5.755	3.794	9.549	3.891	13.440	6.648	20.088	7.409	12.679
Numero medio di componenti per famiglia	2,57	2,71	2,63	2,79	2,68	3,09	2,81	2,73	2,86
Spesa media mensile per famiglia (lire)	3.838.731	3.864.860	3.849.113	3.426.122	3.726.661	2.585.938	3.349.166	3.382.557	3.329.653
Spesa media mensile pro capite (lire)	1.493.313	1.424.395	1.465.034	1.226.186	1.392.827	836.027	1.190.274	1.240.379	1.162.398
Percentuale sul totale delle famiglie	28,65	18,89	47,54	19,37	66,91	33,09	100,00	36,88	63,12
Percentuale sulla spesa complessiva	32,84	21,80	54,63	19,81	74,45	25,55	100,00	37,25	62,75
Istruzione persona rifer.	100,00	100,00	100,00	100,00	100,00	100,00	100,00	100,00	100,00
Analfabeta o nessun titolo	4,12	6,48	5,05	7,51	5,77	14,42	8,63	4,81	10,86
Licenza elementare	33,00	34,99	33,79	31,57	33,15	30,00	32,10	27,91	34,55
Licenza media	31,58	29,27	30,66	29,44	30,31	28,94	29,86	29,73	29,93
Diploma	24,61	23,50	24,17	25,34	24,51	20,92	23,32	27,81	20,70
Laurea	6,70	5,76	6,32	6,14	6,27	5,71	6,09	9,73	3,96
Località di residenza	100,00	100,00	100,00	100,00	100,00	100,00	100,00	100,00	100,00
Case sparse	4,25	7,50	5,54	8,95	6,53	5,09	6,05	2,11	8,36
Nucleo abitato	9,50	10,51	9,90	10,14	9,97	8,94	9,63	3,90	12,98
Centro abitato	86,25	81,99	84,55	80,91	83,50	85,97	84,32	93,99	78,66
Tipo di alloggio	100,00	100,00	100,00	100,00	100,00	100,00	100,00	100,00	100,00
<i>Fabbricato con più appartamenti</i>	<i>86,16</i>	<i>75,12</i>	<i>81,77</i>	<i>82,56</i>	<i>82,00</i>	<i>64,70</i>	<i>76,27</i>	<i>92,10</i>	<i>67,03</i>
Villa o villino	0,07	0,05	0,06	0,12	0,08	0,04	0,07	0,03	0,09
Signorile	11,09	9,25	10,36	8,15	9,72	6,91	8,79	10,75	7,65
Economico o popolare	73,33	63,36	69,37	72,89	70,39	56,95	65,94	80,78	57,27
Rurale	1,67	2,46	1,98	1,40	1,81	0,79	1,48	0,54	2,02
<i>Fabbricato unifamiliare</i>	<i>13,84</i>	<i>24,88</i>	<i>18,23</i>	<i>17,44</i>	<i>18,00</i>	<i>35,30</i>	<i>23,73</i>	<i>7,90</i>	<i>32,97</i>
Villa o villino	0,24	0,30	0,26	0,11	0,22	0,17	0,20	0,11	0,26
Signorile	1,68	3,87	2,55	1,99	2,39	2,36	2,38	0,84	3,28
Economico o popolare	10,37	17,45	13,18	12,33	12,94	29,78	18,51	6,29	25,65
Rurale	1,55	3,26	2,23	3,01	2,46	2,99	2,63	0,65	3,79
Abitazione impropria	-	-	-	-	-	-	-	-	-
Titolo di godimento dell'abitazione principale	100,00	100,00	100,00	100,00	100,00	100,00	100,00	100,00	100,00
<i>Proprietà, usufrutto o altro titolo</i>	<i>74,52</i>	<i>79,99</i>	<i>76,69</i>	<i>79,17</i>	<i>77,41</i>	<i>78,53</i>	<i>77,78</i>	<i>69,31</i>	<i>82,73</i>
Proprietà o usufrutto	70,60	75,54	72,56	75,32	73,36	72,86	73,20	65,17	77,89
Altro titolo	3,92	4,45	4,13	3,85	4,05	5,67	4,58	4,14	4,84
<i>Affitto o subaffitto</i>	<i>25,48</i>	<i>20,01</i>	<i>23,31</i>	<i>20,83</i>	<i>22,59</i>	<i>21,47</i>	<i>22,22</i>	<i>30,69</i>	<i>17,27</i>
Disponibilità dell'abitazione secondaria	100,00	100,00	100,00	100,00	100,00	100,00	100,00	100,00	100,00
<i>Famiglie che ne dispongono</i>	<i>8,86</i>	<i>5,89</i>	<i>7,68</i>	<i>7,16</i>	<i>7,53</i>	<i>5,28</i>	<i>6,79</i>	<i>8,24</i>	<i>5,94</i>
- <i>Proprietà, usufrutto o altro titolo</i>	<i>8,42</i>	<i>5,70</i>	<i>7,34</i>	<i>7,06</i>	<i>7,26</i>	<i>5,06</i>	<i>6,53</i>	<i>7,90</i>	<i>5,73</i>
Proprietà o usufrutto	8,20	5,24	7,02	6,52	6,88	4,75	6,17	7,39	5,46
Altro titolo	0,22	0,46	0,32	0,54	0,38	0,32	0,36	0,51	0,27
- <i>Affitto o subaffitto</i>	<i>0,44</i>	<i>0,19</i>	<i>0,34</i>	<i>0,10</i>	<i>0,27</i>	<i>0,22</i>	<i>0,25</i>	<i>0,34</i>	<i>0,20</i>
<i>Famiglie che non ne dispongono</i>	<i>91,14</i>	<i>94,11</i>	<i>92,32</i>	<i>92,84</i>	<i>92,47</i>	<i>94,72</i>	<i>93,21</i>	<i>91,76</i>	<i>94,06</i>
Indice di affollamento dell'abitazione principale	100,00	100,00	100,00	100,00	100,00	100,00	100,00	100,00	100,00
Oltre 1,60	2,09	0,53	1,47	2,01	1,63	5,11	2,78	3,61	2,29
Da 1,60 a 1,21	8,22	3,61	6,39	8,58	7,02	12,16	8,72	11,06	7,36
Da 1,20 a 0,81	18,90	14,64	17,21	20,05	18,03	22,39	19,47	21,94	18,04
Da 0,80 a 0,41	45,87	51,43	48,08	46,59	47,65	40,93	45,42	42,72	47,01
Fino a 0,40	24,93	29,80	26,86	22,77	25,68	19,40	23,60	20,68	25,31
Possesso dell'automobile per usi familiari	100,00	100,00	100,00	100,00	100,00	100,00	100,00	100,00	100,00
Nessuna	21,03	18,24	19,92	18,46	19,50	21,71	20,23	21,63	19,41
Una	49,23	44,81	47,48	51,57	48,66	61,29	52,84	56,18	50,89
Due e più	29,74	36,94	32,60	29,98	31,84	17,00	26,93	22,19	29,70
Possesso congiunto di alcuni beni durevoli (1)	100,00	100,00	100,00	100,00	100,00	100,00	100,00	100,00	100,00
4 beni	29,11	27,68	28,54	22,41	26,76	12,01	21,88	22,99	21,23
3 beni	63,62	63,18	63,45	70,11	65,37	77,63	69,43	69,35	69,47
2 beni	5,74	6,31	5,96	6,02	5,98	8,41	6,79	6,39	7,02
1 bene	1,15	2,08	1,52	1,05	1,38	1,78	1,51	1,03	1,80
Nessun bene	0,39	0,75	0,53	0,42	0,50	0,17	0,39	0,24	0,48

(1) I beni considerati sono: frigorifero, lavatrice, lavastoviglie e televisore a colori.

Tavola 1.3 – Alcune caratteristiche delle famiglie secondo la condizione socio-economica della persona di riferimento (dati percentuali, salvo diversa indicazione)

MODALITÀ	CONDIZIONI PROFESSIONALI DELLA PERSONA DI RIFERIMENTO					Totale
	Imprenditori e liberi professionisti	INDIPENDENTI				
		LAVORATORI IN PROPRIO				
	Agricoltura	Industria	Altre attività	Totale		
Numero famiglie (migliaia)	1.019	324	828	1.225	2.377	3.396
Numero medio di componenti per famiglia	3,35	3,61	3,56	3,24	3,40	3,39
Spesa media mensile per famiglia (lire)	4.986.124	3.778.906	3.914.824	4.102.745	3.993.077	4.291.099
Spesa media mensile pro capite (lire)	1.486.777	1.047.599	1.100.114	1.265.256	1.173.590	1.266.632
Percentuale sul totale delle famiglie	5,07	1,62	4,12	6,10	11,83	16,91
Percentuale sulla spesa complessiva	7,55	1,82	4,82	7,47	14,11	21,66
Istruzione persona rifer.	100,00	100,00	100,00	100,00	100,00	100,00
Analfabeta o nessun titolo	–	8,20	2,23	1,94	2,90	2,03
Licenza elementare	8,33	53,77	33,88	25,16	32,10	24,97
Licenza media	16,98	29,55	46,86	40,75	41,35	34,03
Diploma	48,56	8,28	15,99	27,98	21,12	29,35
Laurea	26,14	0,20	1,04	4,16	2,54	9,62
Località di residenza	100,00	100,00	100,00	100,00	100,00	100,00
Case sparse	8,65	32,24	6,72	4,35	8,98	8,88
Nucleo abitato	11,46	16,17	13,07	8,35	11,06	11,18
Centro abitato	79,89	51,59	80,22	87,30	79,96	79,94
Tipo di alloggio	100,00	100,00	100,00	100,00	100,00	100,00
<i>Fabbricato con più appartamenti</i>	77,56	41,98	74,07	79,09	72,28	73,86
Villa o villino	0,46	–	–	0,21	0,11	0,21
Signorile	20,98	5,85	10,41	8,95	9,03	12,62
Economico o popolare	54,50	29,60	63,44	69,43	61,91	59,68
Rurale	1,62	6,53	0,22	0,50	1,22	1,34
<i>Fabbricato unifamiliare</i>	22,44	58,02	25,93	20,91	27,72	26,14
Villa o villino	0,72	–	0,17	0,32	0,22	0,37
Signorile	5,80	3,02	3,82	2,38	2,97	3,82
Economico o popolare	13,54	34,86	20,69	17,25	20,85	18,66
Rurale	2,39	20,14	1,26	0,96	3,68	3,29
Abitazione impropria	–	–	–	–	–	–
Titolo di godimento dell'abitazione principale	100,00	100,00	100,00	100,00	100,00	100,00
<i>Proprietà, usufrutto o altro titolo</i>	84,38	91,38	83,33	80,65	83,05	83,45
Proprietà o usufrutto	79,20	87,19	78,91	74,52	77,78	78,21
Altro titolo	5,18	4,19	4,42	6,13	5,27	5,24
<i>Affitto o subaffitto</i>	15,62	8,62	16,67	19,35	16,95	16,55
Disponibilità dell'abitazione secondaria	100,00	100,00	100,00	100,00	100,00	100,00
<i>Famiglie che ne dispongono</i>	14,14	6,29	8,00	8,49	8,02	9,85
– <i>Proprietà, usufrutto o altro titolo</i>	13,41	6,29	7,58	7,83	7,53	9,29
Proprietà o usufrutto	12,27	5,98	6,89	7,34	7,00	8,58
Altro titolo	1,14	0,31	0,68	0,49	0,53	0,71
– <i>Affitto o subaffitto</i>	0,73	–	0,43	0,66	0,49	0,56
<i>Famiglie che non ne dispongono</i>	85,86	93,71	92,00	91,51	91,98	90,15
Indice di affollamento dell'abitazione principale	100,00	100,00	100,00	100,00	100,00	100,00
Oltre 1,60	2,97	3,04	4,76	2,31	3,26	3,17
da 1,60 a 1,21	7,84	9,52	11,46	10,35	10,62	9,79
da 1,20 a 0,81	22,63	23,70	25,31	24,11	24,47	23,92
da 0,80 a 0,41	49,67	45,73	48,07	47,91	47,67	48,27
Fino a 0,40	16,88	18,00	10,40	15,33	13,98	14,85
Possesso dell'automobile per usi familiari	100,00	100,00	100,00	100,00	100,00	100,00
Nessuna	3,85	3,54	2,93	4,74	3,95	3,92
Una	48,93	64,26	54,49	54,01	55,58	53,58
Due e più	47,22	32,20	42,58	41,25	40,47	42,50
Possesso congiunto di alcuni beni durevoli (1)	100,00	100,00	100,00	100,00	100,00	100,00
4 beni	46,70	14,72	31,31	31,06	28,92	34,25
3 beni	48,28	76,58	63,71	62,03	64,60	59,70
2 beni	3,59	6,77	3,76	5,10	4,86	4,48
1 bene	0,93	1,93	0,82	1,64	1,40	1,26
Nessun bene	0,50	–	0,39	0,17	0,22	0,31

(1) Cfr. a pag. 30

Tavola 1.3 segue – Alcune caratteristiche delle famiglie secondo la condizione socio-economica della persona di riferimento (dati percentuali, salvo diversa indicazione)

MODALITÀ	CONDIZIONI PROFESSIONALI DELLA PERSONA DI RIFERIMENTO							
	DIPENDENTI							Totale
	DIRIGENTI E IMPIEGATI			OPERAI E ASSIMILATI				
	Agricoltura e industria	Altre attività	Totale	Agricoltura	Industria	Altre attività	Totale	Totale
Numero famiglie (migliaia)	915	3.348	4.263	319	2.195	1.418	3.933	8.196
Numero medio di componenti per famiglia	3,13	3,12	3,12	3,42	3,31	3,22	3,29	3,20
Spesa media mensile per famiglia (lire)	4.165.551	3.990.103	4.027.749	2.774.859	3.326.876	3.380.957	3.301.595	3.679.304
Spesa media mensile pro capite (lire)	1.332.131	1.280.266	1.291.424	812.354	1.005.378	1.049.819	1.004.807	1.150.157
Percentuale sul totale delle famiglie	4,55	16,67	21,22	1,59	10,93	7,06	19,58	40,80
Percentuale sulla spesa complessiva	5,66	19,86	25,52	1,32	10,86	7,13	19,30	44,82
Istruzione persona rifer.	100,00	100,00	100,00	100,00	100,00	100,00	100,00	100,00
Analfabeta o nessun titolo	-	-	-	7,81	1,73	1,13	2,01	0,96
Licenza elementare	4,89	3,30	3,64	42,34	29,64	27,12	29,76	16,17
Licenza media	26,98	25,12	25,52	41,49	60,11	55,38	56,89	40,57
Diploma	58,91	54,91	55,77	8,36	8,29	15,40	10,86	34,22
Laurea	9,22	16,68	15,08	-	0,22	0,98	0,48	8,07
Località di residenza	100,00	100,00	100,00	100,00	100,00	100,00	100,00	100,00
Case sparse	4,15	4,36	4,32	9,14	7,34	6,66	7,24	5,72
Nucleo abitato	9,78	7,59	8,06	12,32	13,08	9,87	11,86	9,88
Centro abitato	86,07	88,05	87,62	78,54	79,58	83,48	80,90	84,40
Tipo di alloggio	100,00	100,00	100,00	100,00	100,00	100,00	100,00	100,00
<i>Fabbricato con più appartamenti</i>	<i>84,27</i>	<i>84,22</i>	<i>84,23</i>	<i>48,14</i>	<i>74,89</i>	<i>77,99</i>	<i>73,84</i>	<i>79,25</i>
Villa o villino	0,21	0,04	0,08	-	-	-	-	0,04
Signorile	14,98	11,51	12,25	1,71	5,21	6,37	5,34	8,94
Economico o popolare	68,21	72,30	71,42	44,58	67,94	69,75	66,70	69,16
Rurale	0,87	0,37	0,48	1,84	1,74	1,87	1,80	1,11
<i>Fabbricato unifamiliare</i>	<i>15,73</i>	<i>15,78</i>	<i>15,77</i>	<i>51,86</i>	<i>25,11</i>	<i>22,01</i>	<i>26,16</i>	<i>20,75</i>
Villa o villino	0,36	0,23	0,26	-	0,12	0,20	0,14	0,20
Signorile	3,01	2,99	2,99	0,65	1,49	2,26	1,70	2,37
Economico o popolare	11,73	11,83	11,81	46,34	21,41	17,56	22,04	16,72
Rurale	0,63	0,73	0,71	4,87	2,09	1,98	2,28	1,46
Abitazione impropria	-	-	-	-	-	-	-	-
Titolo di godimento dell'abitazione principale	100,00	100,00	100,00	100,00	100,00	100,00	100,00	100,00
<i>Proprietà, usufrutto o altro titolo</i>	<i>78,25</i>	<i>76,28</i>	<i>76,71</i>	<i>79,95</i>	<i>70,66</i>	<i>67,07</i>	<i>70,12</i>	<i>73,55</i>
Proprietà o usufrutto	73,93	70,87	71,52	70,06	65,29	60,59	63,98	67,91
Altro titolo	4,32	5,42	5,18	9,89	5,37	6,48	6,14	5,64
<i>Affitto o subaffitto</i>	<i>21,75</i>	<i>23,72</i>	<i>23,29</i>	<i>20,05</i>	<i>29,34</i>	<i>32,93</i>	<i>29,88</i>	<i>26,45</i>
Disponibilità dell'abitazione secondaria	100,00	100,00	100,00	100,00	100,00	100,00	100,00	100,00
<i>Famiglie che ne dispongono</i>	<i>6,97</i>	<i>8,40</i>	<i>8,09</i>	<i>7,12</i>	<i>2,84</i>	<i>3,41</i>	<i>3,40</i>	<i>5,84</i>
- <i>Proprietà, usufrutto o altro titolo</i>	<i>6,86</i>	<i>8,05</i>	<i>7,80</i>	<i>6,90</i>	<i>2,72</i>	<i>3,26</i>	<i>3,25</i>	<i>5,62</i>
Proprietà o usufrutto	6,66	7,37	7,22	6,01	2,60	2,85	2,96	5,18
Altro titolo	0,20	0,68	0,57	0,89	0,13	0,41	0,29	0,44
- <i>Affitto o subaffitto</i>	<i>0,11</i>	<i>0,35</i>	<i>0,30</i>	<i>0,22</i>	<i>0,12</i>	<i>0,16</i>	<i>0,14</i>	<i>0,22</i>
<i>Famiglie che non ne dispongono</i>	<i>93,03</i>	<i>91,60</i>	<i>91,91</i>	<i>92,88</i>	<i>97,16</i>	<i>96,59</i>	<i>96,60</i>	<i>94,16</i>
Indice di affollamento dell'abitazione principale	100,00	100,00	100,00	100,00	100,00	100,00	100,00	100,00
Oltre 1,60	2,90	2,65	2,71	5,99	4,49	5,60	5,01	3,81
Da 1,60 a 1,21	9,35	12,26	11,64	10,53	17,42	13,62	15,49	13,49
Da 1,20 a 0,81	23,52	22,42	22,65	29,97	22,90	24,44	24,03	23,31
Da 0,80 a 0,41	48,47	45,41	46,07	42,16	42,51	42,68	42,55	44,38
Fino a 0,40	15,75	17,26	16,93	11,35	12,67	13,66	12,92	15,01
Possesso dell'automobile per usi familiari	100,00	100,00	100,00	100,00	100,00	100,00	100,00	100,00
Nessuna	2,34	4,26	3,85	9,74	4,03	9,16	6,35	5,05
Una	58,25	61,11	60,50	69,07	65,93	63,34	65,25	62,78
Due e più	39,41	34,63	35,66	21,19	30,03	27,49	28,40	32,17
Possesso congiunto di alcuni beni durevoli (1)	100,00	100,00	100,00	100,00	100,00	100,00	100,00	100,00
4 beni	34,28	32,31	32,74	12,28	15,38	16,67	15,59	24,51
3 beni	60,08	60,47	60,39	76,46	76,17	74,84	75,71	67,74
2 beni	4,78	5,48	5,33	8,06	7,09	6,73	7,04	6,15
1 bene	0,44	1,02	0,89	2,40	1,34	0,95	1,29	1,08
Nessun bene	0,41	0,72	0,66	0,80	0,02	0,81	0,37	0,52

(1) Cfr. a pag. 30.

Tavola 1.3 segue – Alcune caratteristiche delle famiglie secondo la condizione socio-economica della persona di riferimento (dati percentuali, salvo diversa indicazione)

MODALITÀ	CONDIZIONI PROFESSIONALI			CONDIZIONI NON PROFESSIONALI PER MEZZO DI SOSTENTAMENTO			Totale
	TOTALE			Pensione	Altro mezzo	Totale	
	Agricoltura	Rami extra agricoli	Complesso rami di attività				
Numero famiglie (migliaia)	765	10.827	11.592	7.731	765	8.496	20.088
Numero medio di componenti per famiglia	3,52	3,24	3,25	2,19	2,43	2,21	2,81
Spesa media mensile per famiglia (lire)	3.360.633	3.893.752	3.858.557	2.642.777	2.768.604	2.654.102	3.349.166
Spesa media mensile pro capite (lire)	953.925	1.203.522	1.185.684	1.206.113	1.139.073	1.199.485	1.190.274
Percentuale sul totale delle famiglie	3,81	53,90	57,71	38,49	3,81	42,29	100,00
Percentuale sulla spesa complessiva	3,82	62,66	66,48	30,37	3,15	33,52	100,00
Istruzione persona rifer.	100,00	100,00	100,00	100,00	100,00	100,00	100,00
Analfabeta o nessun titolo	6,73	0,89	1,28	19,43	10,96	18,67	8,63
Licenza elementare	44,41	16,94	18,75	51,52	38,23	50,33	32,10
Licenza media	35,18	38,90	38,66	17,02	26,16	17,84	29,86
Diploma	12,60	34,22	32,79	9,44	20,16	10,40	23,32
Laurea	1,07	9,05	8,52	2,59	4,48	2,76	6,09
Località di residenza	100,00	100,00	100,00	100,00	100,00	100,00	100,00
Case sparse	20,33	5,68	6,65	5,24	5,24	5,24	6,05
Nucleo abitato	14,71	9,95	10,26	8,92	7,25	8,77	9,63
Centro abitato	64,96	84,37	83,09	85,84	87,50	85,99	84,32
Tipo di alloggio	100,00	100,00	100,00	100,00	100,00	100,00	100,00
<i>Fabbricato con più appartamenti</i>	<i>47,78</i>	<i>79,78</i>	<i>77,67</i>	<i>74,33</i>	<i>74,76</i>	<i>74,37</i>	<i>76,27</i>
Villa o villino	–	0,10	0,09	0,04	–	0,04	0,07
Signorile	5,01	10,37	10,02	6,75	10,81	7,12	8,79
Economico o popolare	38,08	68,38	66,38	65,64	62,24	65,34	65,94
Rurale	4,68	0,93	1,18	1,90	1,70	1,88	1,48
<i>Fabbricato unifamiliare</i>	<i>52,22</i>	<i>20,22</i>	<i>22,33</i>	<i>25,67</i>	<i>25,24</i>	<i>25,63</i>	<i>23,73</i>
Villa o villino	–	0,27	0,25	0,12	0,35	0,14	0,20
Signorile	2,42	2,82	2,79	1,65	3,50	1,81	2,38
Economico o popolare	37,71	15,84	17,29	20,46	17,40	20,18	18,51
Rurale	12,09	1,28	2,00	3,45	3,99	3,50	2,63
Abitazione impropria	–	–	–	–	–	–	–
Titolo di godimento dell'abitazione principale	100,00	100,00	100,00	100,00	100,00	100,00	100,00
<i>Proprietà, usufrutto o altro titolo</i>	<i>85,32</i>	<i>75,82</i>	<i>76,45</i>	<i>79,97</i>	<i>75,80</i>	<i>79,59</i>	<i>77,78</i>
Proprietà o usufrutto	79,05	70,35	70,92	77,06	68,57	76,29	73,20
Altro titolo	6,27	5,47	5,52	2,91	7,23	3,30	4,58
<i>Affitto o subaffitto</i>	<i>14,68</i>	<i>24,18</i>	<i>23,55</i>	<i>20,03</i>	<i>24,20</i>	<i>20,41</i>	<i>22,22</i>
Disponibilità dell'abitazione secondaria	100,00	100,00	100,00	100,00	100,00	100,00	100,00
<i>Famiglie che ne dispongono</i>	<i>7,02</i>	<i>7,02</i>	<i>7,02</i>	<i>6,46</i>	<i>6,59</i>	<i>6,47</i>	<i>6,79</i>
– <i>Proprietà, usufrutto o altro titolo</i>	<i>6,93</i>	<i>6,68</i>	<i>6,69</i>	<i>6,31</i>	<i>6,30</i>	<i>6,31</i>	<i>6,53</i>
Proprietà o usufrutto	6,31	6,17	6,18	6,17	6,16	6,17	6,17
Altro titolo	0,62	0,51	0,52	0,14	0,14	0,14	0,36
– <i>Affitto o subaffitto</i>	<i>0,09</i>	<i>0,34</i>	<i>0,32</i>	<i>0,15</i>	<i>0,29</i>	<i>0,16</i>	<i>0,25</i>
<i>Famiglie che non ne dispongono</i>	<i>92,98</i>	<i>92,98</i>	<i>92,98</i>	<i>93,54</i>	<i>93,41</i>	<i>93,53</i>	<i>93,21</i>
Indice di affollamento dell'abitazione principale	100,00	100,00	100,00	100,00	100,00	100,00	100,00
Oltre 1,60	4,29	3,58	3,63	1,47	3,18	1,62	2,78
Da 1,60 a 1,21	9,81	12,59	12,40	3,56	5,12	3,70	8,72
Da 1,20 a 0,81	26,73	23,26	23,49	13,63	17,67	13,99	19,47
Da 0,80 a 0,41	44,06	45,62	45,52	45,64	41,83	45,30	45,42
Fino a 0,40	15,12	14,95	14,96	35,70	32,21	35,39	23,60
Possesso dell'automobile per usi familiari	100,00	100,00	100,00	100,00	100,00	100,00	100,00
Nessuna	6,27	4,61	4,72	42,33	32,03	41,40	20,23
Una	64,47	59,78	60,09	41,88	53,82	42,95	52,84
Due e più	29,26	35,62	35,20	15,80	14,15	15,65	26,93
Possesso congiunto di alcuni beni durevoli (1)	100,00	100,00	100,00	100,00	100,00	100,00	100,00
4 beni	16,29	28,15	27,36	14,00	18,37	14,40	21,88
3 beni	74,52	64,74	65,39	75,48	69,52	74,94	69,43
2 beni	6,90	5,57	5,66	8,22	9,42	8,32	6,79
1 bene	1,82	1,08	1,13	2,03	2,12	2,03	1,51
Nessun bene	0,47	0,46	0,46	0,27	0,58	0,30	0,39

(1) Cfr. a pag. 30.

Tavola 1.4 – Alcune caratteristiche delle famiglie secondo l'ampiezza e il tipo (dati percentuali, salvo diversa indicazione)

MODALITÀ	1 COMPONENTE			2 COMPONENTI		3 COMPONENTI				
	In età inferiore a 65 anni	In età di 65 anni e più	Totale	Con persona di riferimento in età inferiore a 65 anni	Con persona di riferimento in età di 65 anni e più	Totale	Due adulti e un bambino	Due adulti e un ragazzo	Tre adulti	Totale
Numero famiglie (migliaia)	1.965	2.158	4.123	2.764	2.195	4.958	960	616	2.839	4.448
Numero medio di componenti per famiglia	1,00	1,00	1,00	2,00	2,00	2,00	3,00	3,00	3,00	3,00
Spesa media mensile per famiglia (lire)	2.397.555	1.554.302	1.956.198	3.302.216	2.392.014	2.899.331	3.624.854	3.972.935	3.875.469	3.829.329
Spesa media mensile pro capite (lire)	2.397.555	1.554.302	1.956.198	1.651.108	1.196.007	1.449.665	1.208.285	1.324.312	1.291.823	1.276.443
Percentuale sul totale delle famiglie	9,78	10,74	20,52	13,76	10,93	24,68	4,78	3,07	14,13	22,14
Percentuale sulla spesa complessiva	7,00	4,99	11,99	13,57	7,80	21,37	5,17	3,64	16,35	25,32
Istruzione persona rifer.	100,00	100,00	100,00	100,00	100,00	100,00	100,00	100,00	100,00	100,00
Analfabeta o nessun titolo	4,54	28,50	17,08	4,23	20,53	11,44	0,39	1,02	7,85	5,23
Licenza elementare	24,11	49,12	37,20	28,81	53,53	39,75	4,37	11,90	38,16	27,03
Licenza media	28,21	12,18	19,82	32,81	13,95	24,46	47,27	39,92	28,66	34,29
Diploma	35,12	7,60	20,72	27,11	8,91	19,05	38,26	37,77	20,03	26,58
Laurea	8,02	2,60	5,18	7,04	3,09	5,29	9,71	9,39	5,30	6,87
Località di residenza	100,00	100,00	100,00	100,00	100,00	100,00	100,00	100,00	100,00	100,00
Casae sparse	5,05	4,15	4,58	5,42	5,08	5,27	6,86	6,29	6,04	6,20
Nucleo abitato	7,79	8,60	8,21	9,75	8,55	9,22	11,97	10,34	9,71	10,27
Centro abitato	87,16	87,26	87,21	84,83	86,36	85,51	81,17	83,36	84,25	83,52
Tipo di alloggio	100,00	100,00	100,00	100,00	100,00	100,00	100,00	100,00	100,00	100,00
<i>Fabbricato con più appartamenti</i>	81,54	73,75	77,46	78,72	76,20	77,61	81,39	80,48	76,16	77,97
Villa o villino	0,08	-	0,04	0,06	-	0,03	-	-	0,11	0,07
Signorile	8,78	5,83	7,24	8,54	7,42	8,04	9,78	8,06	9,94	9,61
Economico o popolare	71,23	65,63	68,30	68,61	66,55	67,70	70,45	71,77	64,84	67,13
Rurale	1,45	2,30	1,89	1,52	2,23	1,84	1,16	0,65	1,27	1,15
<i>Fabbricato unifamiliare</i>	18,46	26,25	22,54	21,28	23,80	22,39	18,61	19,52	23,84	22,03
Villa o villino	0,02	0,03	0,03	0,27	0,02	0,16	0,06	0,51	0,25	0,25
Signorile	1,20	1,17	1,18	1,82	1,52	1,69	2,32	2,99	2,57	2,56
Economico o popolare	14,51	21,30	18,06	16,68	19,24	17,82	15,23	15,12	18,56	17,33
Rurale	2,73	3,74	3,26	2,51	3,02	2,73	0,99	0,89	2,44	1,90
Abitazione impropria	-	-	-	-	-	-	-	-	-	-
Titolo di godimento dell'abitazione principale	100,00	100,00	100,00	100,00	100,00	100,00	100,00	100,00	100,00	100,00
<i>Proprietà, usufrutto o altro titolo</i>	65,96	76,89	71,68	75,18	82,86	78,58	72,01	80,38	81,96	79,53
Proprietà o usufrutto	58,28	72,31	65,62	70,03	79,67	74,30	62,61	75,33	79,61	75,23
Altro titolo	7,68	4,58	6,06	5,15	3,18	4,28	9,40	5,05	2,36	4,30
<i>Affitto o subaffitto</i>	34,04	23,11	28,32	24,82	17,14	21,42	27,99	19,62	18,04	20,47
Disponibilità dell'abitazione secondaria	100,00	100,00	100,00	100,00	100,00	100,00	100,00	100,00	100,00	100,00
<i>Famiglie che ne dispongono</i>	3,48	2,84	3,14	6,31	7,20	6,70	4,41	7,37	9,08	7,79
- <i>Proprietà, usufrutto o altro titolo</i>	3,43	2,76	3,08	6,13	6,96	6,49	3,89	6,72	8,79	7,38
Proprietà o usufrutto	3,00	2,75	2,87	5,69	6,79	6,18	3,48	6,36	8,46	7,03
Altro titolo	0,43	0,01	0,21	0,44	0,17	0,32	0,41	0,36	0,33	0,35
- <i>Affitto o subaffitto</i>	0,05	0,08	0,07	0,18	0,24	0,21	0,51	0,66	0,28	0,41
<i>Famiglie che non ne dispongono</i>	96,52	97,16	96,86	93,69	92,80	93,30	95,59	92,63	90,92	92,21
Indice di affollamento dell'abitazione principale	100,00	100,00	100,00	100,00	100,00	100,00	100,00	100,00	100,00	100,00
Oltre 1,60	-	-	-	0,17	0,58	0,35	0,52	0,44	0,16	0,27
da 1,60 a 1,21	-	-	-	-	-	-	5,80	4,98	3,74	4,39
da 1,20 a 0,81	2,68	1,71	2,17	8,63	10,24	9,34	24,89	21,81	23,46	23,62
da 0,80 a 0,41	20,65	18,06	19,29	62,04	64,81	63,27	65,91	69,49	70,03	68,97
Fino a 0,40	76,68	80,24	78,54	29,16	24,37	27,04	2,89	3,28	2,62	2,75
Possesso dell'automobile per usi familiari	100,00	100,00	100,00	100,00	100,00	100,00	100,00	100,00	100,00	100,00
Nessuna	31,64	85,26	59,70	9,05	41,84	23,56	2,94	3,45	7,08	5,74
Una	66,68	14,37	39,30	68,96	54,45	62,54	62,85	57,91	52,60	55,73
Due e più	1,68	0,37	1,00	21,99	3,71	13,90	34,21	38,64	40,32	38,53
Possesso congiunto di alcuni beni durevoli (1)	100,00	100,00	100,00	100,00	100,00	100,00	100,00	100,00	100,00	100,00
4 beni	11,46	8,04	9,67	25,38	13,01	19,91	31,07	32,72	24,79	27,29
3 beni	65,61	71,72	68,81	68,29	78,28	72,71	63,54	63,11	71,31	68,40
2 beni	15,93	14,55	15,20	5,39	7,20	6,19	4,89	2,99	3,44	3,75
1 bene	5,50	5,12	5,30	0,85	1,24	1,02	0,11	0,88	0,36	0,37
Nessun bene	1,51	0,57	1,02	0,09	0,26	0,17	0,40	0,30	0,11	0,20

(1) Cfr. a pag. 30.

Tavola 1.4 segue – Alcune caratteristiche delle famiglie secondo l'ampiezza e il tipo (dati percentuali, salvo diversa indicazione)

MODALITÀ	4 COMPONENTI					5 COMPONENTI				6 e più componenti	Totale
	Due adulti e due bambini	Due adulti, un bambino e un ragazzo	Due adulti e due ragazzi	Quattro adulti	Totale	Due adulti e tre ragazzi	Cinque adulti	Totale			
Numero famiglie (migliaia)	321	431	552	2.131	4.278	68	721	1.802	478	20.088	
Numero medio di componenti per famiglia	4,00	4,00	4,00	4,00	4,00	5,00	5,00	5,00	6,31	2,81	
Spesa media mensile per famiglia (lire)	3.638.671	3.804.539	3.907.991	4.444.963	4.225.680	3.271.722	4.605.593	4.250.396	4.319.513	3.349.166	
Spesa media mensile pro capite (lire)	909.668	951.135	976.998	1.111.241	1.056.420	654.344	921.119	850.079	684.831	1.190.274	
Percentuale sul totale delle famiglie	1,60	2,14	2,75	10,61	21,30	0,34	3,59	8,97	2,38	100,00	
Percentuale sulla spesa complessiva	1,73	2,43	3,21	14,08	26,87	0,33	4,94	11,38	3,07	100,00	
Istruzione persona rifer.	100,00	100,00	100,00	100,00	100,00	100,00	100,00	100,00	100,00	100,00	
Analfabeta o nessun titolo	0,15	1,15	0,28	3,95	2,56	4,95	5,53	3,51	11,82	8,63	
Licenza elementare	6,50	7,38	7,87	35,74	23,98	6,73	40,36	30,05	36,54	32,10	
Licenza media	45,57	48,60	46,12	32,41	38,51	43,75	27,63	36,52	28,56	29,86	
Diploma	33,43	36,34	36,42	22,35	27,80	29,95	21,52	23,67	18,40	23,32	
Laurea	14,35	6,52	9,30	5,55	7,14	14,63	4,96	6,27	4,68	6,09	
Località di residenza	100,00	100,00	100,00	100,00	100,00	100,00	100,00	100,00	100,00	100,00	
Case sparse	3,83	3,84	8,43	5,21	5,76	3,56	9,13	8,98	17,12	6,05	
Nucleo abitato	9,02	13,08	10,05	9,61	10,10	7,71	10,94	10,55	12,50	9,63	
Centro abitato	87,15	83,08	81,53	85,17	84,14	88,73	79,93	80,47	70,38	84,32	
Tipo di alloggio	100,00	100,00	100,00	100,00	100,00	100,00	100,00	100,00	100,00	100,00	
<i>Fabbricato con più appartamenti</i>	78,78	75,96	76,94	75,40	75,77	69,35	68,66	69,71	65,66	76,27	
Villa o villino	-	-	0,03	0,18	0,14	-	0,18	0,07	-	0,07	
Signorile	14,14	7,65	10,50	10,88	10,05	0,88	9,02	9,18	9,58	8,79	
Economico o popolare	64,11	67,90	64,99	63,04	64,45	67,77	58,49	59,65	53,30	65,94	
Rurale	0,53	0,40	1,41	1,29	1,13	0,70	0,97	0,81	2,79	1,48	
<i>Fabbricato unifamiliare</i>	21,22	24,04	23,06	24,60	24,23	30,65	31,34	30,29	34,34	23,73	
Villa o villino	-	0,57	1,08	0,30	0,44	-	-	0,09	0,17	0,20	
Signorile	1,94	3,43	2,77	3,89	3,72	6,33	3,20	3,20	3,15	2,38	
Economico o popolare	16,72	19,40	18,32	18,13	18,04	22,80	24,59	24,16	23,50	18,51	
Rurale	2,56	0,64	0,90	2,29	2,04	1,52	3,55	2,84	7,52	2,63	
Abitazione impropria	-	-	-	-	-	-	-	-	-	-	
Titolo di godimento dell'abitazione principale	100,00	100,00	100,00	100,00	100,00	100,00	100,00	100,00	100,00	100,00	
<i>Proprietà, usufrutto o altro titolo</i>	71,73	73,08	78,36	82,23	79,78	70,80	82,63	80,58	77,27	77,78	
Proprietà o usufrutto	65,12	66,73	70,74	79,68	75,51	65,40	80,23	76,44	75,22	73,20	
Altro titolo	6,61	6,35	7,62	2,55	4,27	5,40	2,41	4,14	2,06	4,58	
<i>Affitto o subaffitto</i>	28,27	26,92	21,64	17,77	20,22	29,20	17,37	19,42	22,73	22,22	
Disponibilità dell'abitazione secondaria	100,00	100,00	100,00	100,00	100,00	100,00	100,00	100,00	100,00	100,00	
<i>Famiglie che ne dispongono</i>	6,07	3,87	5,28	11,74	8,70	4,50	9,90	8,32	6,87	6,79	
<i>- Proprietà, usufrutto o altro titolo</i>	6,07	3,45	5,25	11,20	8,38	4,50	9,45	7,97	6,82	6,53	
Proprietà o usufrutto	4,98	3,14	4,94	10,89	7,87	4,50	9,00	7,40	6,82	6,17	
Altro titolo	1,10	0,32	0,31	0,31	0,51	-	0,46	0,58	-	0,36	
<i>- Affitto o subaffitto</i>	-	0,41	0,03	0,55	0,32	-	0,45	0,35	0,05	0,25	
<i>Famiglie che non ne dispongono</i>	93,93	96,13	94,72	88,26	91,30	95,50	90,10	91,68	93,13	93,21	
Indice di affollamento dell'abitazione principale	100,00	100,00	100,00	100,00	100,00	100,00	100,00	100,00	100,00	100,00	
Oltre 1,60	4,68	2,40	1,73	3,01	2,78	18,01	13,06	16,47	23,62	2,78	
da 1,60 a 1,21	27,73	25,25	24,93	17,47	20,27	54,93	31,76	31,98	23,69	8,72	
da 1,20 a 0,81	34,68	33,62	33,58	32,08	32,55	25,41	42,61	38,93	44,89	19,47	
da 0,80 a 0,41	32,29	37,50	39,03	46,44	43,47	1,65	12,57	12,62	7,80	45,42	
Fino a 0,40	0,62	1,22	0,71	1,01	0,93	-	-	-	-	23,60	
Possesso dell'automobile per usi familiari	100,00	100,00	100,00	100,00	100,00	100,00	100,00	100,00	100,00	100,00	
Nessuna	2,92	1,49	3,25	2,88	2,68	3,75	2,84	2,74	3,03	20,23	
Una	65,69	63,82	61,53	43,36	52,38	81,82	42,88	52,28	48,32	52,84	
Due e più	31,39	34,68	35,22	53,76	44,94	14,43	54,29	44,98	48,64	26,93	
Possesso congiunto di alcuni beni durevoli (1)	100,00	100,00	100,00	100,00	100,00	100,00	100,00	100,00	100,00	100,00	
4 beni	29,44	29,66	25,79	27,57	28,50	18,41	28,66	26,63	20,14	21,88	
3 beni	66,35	62,26	69,32	68,78	66,90	73,09	67,88	69,02	74,51	69,43	
2 beni	3,51	6,77	4,37	3,25	4,10	8,50	2,85	3,66	4,47	6,79	
1 bene	0,46	0,83	0,28	0,19	0,26	-	-	0,16	0,89	1,51	
Nessun bene	0,24	0,47	0,25	0,21	0,24	-	0,62	0,53	-	0,39	

(1) Cfr. a pag. 30.

CAPITOLO 2 – DATI PER FAMIGLIA

VALORE DEI CONSUMI

Tavola 2.1 – Valore dei consumi delle famiglie distinte secondo il tipo di comune e la ripartizione territoriale (spesa media mensile per famiglia – dati in lire)

GRUPPI E CATEGORIE DI CONSUMO	NORD-CENTRO					Mezzo-giorno	ITALIA
	ITALIA SETTENTRIONALE			Italia centrale	Totale		
	Nord-occidentale	Nord-orientale	Totale				
A – COMUNI CAPOLUOGHI E CON OLTRE 50.000 ABITANTI							
Pane e cereali	121.327	115.698	119.070	103.166	113.337	107.086	111.511
<i>Pane</i>	53.101	58.630	55.320	47.895	52.643	48.412	51.408
<i>Pasta</i>	25.297	20.757	23.476	23.445	23.465	25.022	23.919
Carne	170.651	155.989	164.769	180.237	170.343	168.517	169.810
<i>Carne bovina</i>	80.804	67.023	75.275	87.735	79.766	74.712	78.290
<i>Pollame</i>	28.800	24.830	27.208	31.199	28.646	31.341	29.433
<i>Altre carni (esclusi i salumi)</i>	17.476	22.180	19.363	22.432	20.469	27.761	22.599
Pesce	43.561	40.914	42.499	55.600	47.221	72.424	54.583
Olii e grassi	36.099	31.738	34.350	37.120	35.349	44.435	38.002
<i>Olio di oliva e di semi</i>	29.673	25.975	28.190	31.929	29.538	39.941	32.576
Latte, formaggi e uova	107.148	102.180	105.155	97.018	102.223	110.198	104.552
<i>Latte</i>	38.385	40.547	39.252	36.786	38.364	41.254	39.208
<i>Formaggi</i>	61.812	55.047	59.098	52.268	56.636	59.375	57.436
<i>Uova</i>	6.951	6.586	6.805	7.964	7.223	9.569	7.908
Patate, frutta e ortaggi	112.797	109.992	111.672	112.101	111.827	105.302	109.921
<i>Frutta fresca e secca</i>	51.616	50.392	51.125	48.591	50.212	47.568	49.440
Zucchero, caffè, tè, cacao e altri generi alimentari	45.601	45.533	45.573	46.521	45.915	45.008	45.649
<i>Zucchero</i>	5.324	5.350	5.334	6.340	5.697	8.311	6.460
<i>Caffè, tè e surrogati</i>	17.391	17.330	17.366	18.585	17.806	20.503	18.593
Bevande	70.299	66.094	68.612	55.698	63.957	47.293	59.089
<i>Acqua minerale</i>	22.733	19.232	21.328	18.543	20.324	17.983	19.640
<i>Vino</i>	28.676	26.435	27.777	21.337	25.456	15.805	22.637
CONSUMI ALIMENTARI E BEVANDE	707.483	668.138	691.700	687.461	690.172	700.263	693.117
Tabacco	43.639	39.288	41.893	44.756	42.925	48.144	44.450
Vestiaro e calzature	209.284	236.270	220.112	246.399	229.587	177.900	214.490
<i>Articoli confezionati</i>	90.980	106.519	97.215	98.277	97.598	71.814	90.067
<i>Calzature</i>	44.276	51.496	47.173	58.906	51.402	45.280	49.614
Abitazione	891.073	870.293	882.736	832.954	864.792	637.040	798.269
<i>Affitto e subaffitto</i>	158.832	118.648	142.710	134.801	139.859	117.025	133.190
<i>Valore locativo</i>	475.940	553.338	506.993	497.179	503.456	390.360	470.422
<i>Spese per manutenzione e riparazioni</i>	55.524	77.253	64.242	75.987	68.475	39.634	60.051
Combustibili ed energia elettrica	187.184	196.024	190.731	164.053	181.115	113.752	161.440
<i>Energia elettrica</i>	40.133	47.575	43.119	54.136	47.090	62.327	51.541
<i>Gas</i>	66.574	112.613	85.045	76.902	82.110	44.227	71.045
<i>Kerosene ed altri combustibili</i>	3.625	8.607	5.624	2.876	4.633	2.855	4.114
<i>Spese per il riscaldamento centrale</i>	75.654	25.567	55.559	27.328	45.383	3.657	33.196

Tavola 2.1 segue – Valore dei consumi delle famiglie distinte secondo il tipo di comune e la ripartizione territoriale (spesa media mensile per famiglia – dati in lire)

GRUPPI E CATEGORIE DI CONSUMO	NORD-CENTRO					Mezzo-giorno	ITALIA
	ITALIA SETTENTRIONALE			Italia centrale	Totale		
	Nord-occidentale	Nord-orientale	Totale				
Segue A – COMUNI CAPOLUOGHI E CON OLTRE 50.000 ABITANTI							
Mobili, articoli di arredamento, apparecchi, utensileria e servizi per la casa	181.426	204.044	190.502	190.833	190.622	134.913	174.350
<i>Mobili in legno</i>	20.125	40.562	28.324	26.435	27.643	9.594	22.371
<i>Lenzuola, coperte e altra biancheria per la casa</i>	5.744	6.583	6.081	8.111	6.813	5.888	6.543
<i>Pentole, posate e altre stoviglie per la casa</i>	6.040	7.805	6.748	9.084	7.590	4.701	6.746
<i>Cucine, stufe, scaldabagni</i>	746	2.600	1.490	1.006	1.316	791	1.163
<i>Frigoriferi</i>	1.437	2.631	1.916	661	1.464	561	1.200
<i>Lavatrici</i>	2.287	5.711	3.661	1.438	2.860	1.731	2.530
<i>Lavastoviglie</i>	988	1.358	1.137	832	1.027	121	762
<i>Detersivi e detergenti</i>	36.853	34.128	35.760	38.432	36.723	47.018	39.730
<i>Servizi domestici</i>	18.136	9.818	14.799	14.883	14.829	6.942	12.526
<i>Lavanderia e tintoria</i>	25.323	25.365	25.340	21.943	24.116	18.457	22.463
<i>Servizi sanitari e spese per la salute</i>	127.951	150.267	136.904	108.304	126.595	56.890	106.236
<i>Onorari medici e simili</i>	48.198	62.371	53.884	34.323	46.833	18.920	38.680
<i>Medicinali</i>	41.646	42.457	41.971	29.778	37.576	21.898	32.997
<i>Trasporti e comunicazioni</i>	581.323	604.181	590.495	533.844	570.075	417.923	525.634
<i>Scooters e motociclette</i>	4.043	5.461	4.612	3.397	4.174	1.091	3.274
<i>Biciclette</i>	1.504	2.028	1.714	845	1.401	329	1.088
<i>Assicurazione veicoli</i>	61.611	62.159	61.831	61.161	61.590	63.191	62.057
<i>Benzina per veicoli</i>	163.746	184.194	171.950	182.481	175.746	148.211	167.703
<i>Tram, autobus, taxi</i>	31.458	22.124	27.713	20.780	25.214	8.198	20.244
<i>Telefono</i>	70.730	66.542	69.050	71.634	69.981	62.840	67.895
<i>Gettoni telefonici</i>	10.807	6.746	9.178	11.024	9.843	8.209	9.366
<i>Ricreazione, spettacoli, istruzione e cultura</i>	259.452	253.388	257.019	229.554	247.121	135.978	214.657
<i>Giornali e riviste</i>	39.970	37.872	39.129	33.709	37.175	22.303	32.831
<i>Libri</i>	28.737	24.502	27.038	29.048	27.762	15.548	24.195
<i>Tasse scolastiche e altre spese per l'istruzione</i>	32.413	29.218	31.131	15.235	25.402	13.271	21.858
<i>Apparecchi radio, TV, giradischi, registratori, dischi, fonocassette</i>	22.300	22.984	22.574	18.549	21.124	11.392	18.281
<i>Macchine fotografiche, pellicole</i>	9.424	9.536	9.469	11.755	10.293	7.045	9.344
<i>Articoli sportivi e da campeggio</i>	3.941	6.507	4.970	4.441	4.780	557	3.546
<i>Piante e fiori</i>	20.621	22.835	21.510	18.996	20.603	11.150	17.842
<i>Giocattoli</i>	13.886	16.486	14.929	17.023	15.684	12.129	14.646
<i>Servizi ricreativi</i>	54.733	46.874	51.580	55.525	53.002	24.934	44.804
<i>Abbonamenti radio, TV</i>	11.013	12.113	11.454	7.122	9.893	9.057	9.649
<i>Altri beni e servizi</i>	542.785	540.121	541.716	467.989	515.141	291.821	449.913
<i>Denaro dato ai figli</i>	100.587	87.505	95.338	86.975	92.324	74.191	87.027
<i>Saponette e articoli igienici</i>	51.285	50.257	50.872	50.019	50.565	39.146	47.230
<i>Barbiere e parrucchiere</i>	59.671	63.205	61.089	48.634	56.600	42.358	52.440
<i>Borse e articoli in pelle</i>	4.880	4.030	4.539	6.592	5.279	1.711	4.237
<i>Argenteria, gioielli, bigiotteria, orologi e simili</i>	8.568	10.714	9.429	18.902	12.843	5.203	10.612
<i>Articoli di cancelleria</i>	7.742	7.716	7.732	8.290	7.933	5.283	7.159
<i>Alberghi, pensioni, gite e viaggi</i>	238.294	233.653	236.432	190.834	219.996	81.234	179.466
<i>– di cui pasti e consumazioni fuori casa</i>	177.134	177.329	177.212	146.392	166.103	74.211	139.263
CONSUMI NON ALIMENTARI	3.024.117	3.093.876	3.052.108	2.818.686	2.967.973	2.014.361	2.689.439
TOTALE CONSUMI	3.731.600	3.762.014	3.743.808	3.506.147	3.658.145	2.714.624	3.382.556

Tavola 2.1 segue – Valore dei consumi delle famiglie distinte secondo il tipo di comune e la ripartizione territoriale (spesa media mensile per famiglia – dati in lire)

GRUPPI E CATEGORIE DI CONSUMO	NORD-CENTRO					Mezzo- giorno	ITALIA
	ITALIA SETTENTRIONALE			Italia centrale	Totale		
	Nord- occidentale	Nord- orientale	Totale				
B – ALTRI COMUNI							
Pane e cereali	127.429	122.062	125.308	120.503	124.135	110.502	119.314
<i>Pane</i>	58.820	58.437	58.669	51.784	56.988	48.411	53.955
<i>Pasta</i>	23.950	23.684	23.845	28.689	25.027	26.303	25.478
Carne	182.124	175.142	179.365	206.586	186.008	170.434	180.501
<i>Carne bovina</i>	82.429	68.962	77.107	89.274	80.076	76.803	78.919
<i>Pollame</i>	26.665	25.679	26.275	35.506	28.528	30.479	29.218
<i>Altre carni (esclusi i salumi)</i>	22.388	33.219	26.669	38.586	29.577	31.268	30.175
Pesce	41.072	39.985	40.643	56.806	44.588	54.036	47.929
Olii e grassi	43.559	39.646	42.013	50.687	44.130	43.304	43.837
<i>Olio di oliva e di semi</i>	35.456	31.652	33.953	44.942	36.635	38.486	37.289
Latte, formaggi e uova	110.800	112.087	111.308	105.317	109.846	100.956	106.702
<i>Latte</i>	39.129	42.973	40.648	41.717	40.909	39.569	40.435
<i>Formaggi</i>	64.635	63.068	64.015	55.108	61.841	52.058	58.382
<i>Uova</i>	7.036	6.046	6.645	8.492	7.096	9.329	7.885
Patate, frutta e ortaggi	108.850	104.690	107.205	107.587	107.298	87.194	100.189
<i>Frutta fresca e secca</i>	55.003	48.153	52.295	51.745	52.161	41.679	48.454
Zucchero, caffè, tè, cacao e altri generi alimentari	51.269	50.367	50.912	45.884	49.685	49.127	49.488
<i>Zucchero</i>	6.732	6.708	6.722	7.501	6.912	9.380	7.785
<i>Caffè, tè e surrogati</i>	18.607	17.674	18.238	19.171	18.466	21.485	19.534
Bevande	73.964	75.342	74.509	67.696	72.846	49.869	64.721
<i>Acqua minerale</i>	22.726	21.807	22.363	20.069	21.803	14.258	19.135
<i>Vino</i>	31.843	28.161	30.388	27.487	29.680	17.475	25.364
CONSUMI ALIMENTARI E BEVANDE	739.067	719.321	731.263	761.066	738.536	665.422	712.681
Tabacco	44.839	39.268	42.638	41.378	42.330	45.044	43.290
Vestiaro e calzature	220.908	263.324	237.672	207.230	230.242	194.568	217.626
<i>Articoli confezionati</i>	91.164	121.364	103.100	82.381	98.043	77.677	90.841
<i>Calzature</i>	45.606	52.402	48.292	47.768	48.164	50.478	48.982
Abitazione	728.095	706.756	719.661	648.054	702.184	462.840	617.546
<i>Affitto e subaffitto</i>	83.804	65.099	76.411	42.614	68.162	50.163	61.797
<i>Valore locativo</i>	474.095	511.626	488.928	462.418	482.458	307.292	420.515
<i>Spese per manutenzione e riparazioni</i>	65.885	70.756	67.810	77.859	70.263	58.519	66.110
Combustibili ed energia elettrica	208.319	236.507	219.459	175.579	208.748	113.982	175.237
<i>Energia elettrica</i>	47.848	51.183	49.166	53.645	50.259	58.063	53.019
<i>Gas</i>	104.006	118.565	109.760	79.557	102.388	35.540	78.749
<i>Kerosene ed altri combustibili</i>	15.112	41.118	25.390	14.035	22.618	5.526	16.574
<i>Spese per riscaldamento centrale</i>	34.926	7.900	24.245	5.089	19.569	1.091	13.035

Tavola 2.1 segue – Valore dei consumi delle famiglie distinte secondo il tipo di comune e la ripartizione territoriale (spesa media mensile per famiglia – dati in lire)

GRUPPI E CATEGORIE DI CONSUMO	NORD-CENTRO					Mezzo-giorno	ITALIA
	ITALIA SETTENTRIONALE			Italia centrale	Totale		
	Nord-occidentale	Nord-orientale	Totale				
Segue B – ALTRI COMUNI							
Mobili, articoli di arredamento, apparecchi, utensileria e servizi per la casa	216.194	233.343	222.971	168.135	209.586	153.583	189.786
<i>Mobili in legno</i>	45.008	52.149	47.830	19.028	40.800	15.565	31.877
<i>Lenzuola, coperte e altra biancheria per la casa</i>	7.948	7.895	7.927	7.802	7.897	8.041	7.948
<i>Pentole, posate e altre stoviglie per la casa</i>	4.857	6.099	5.348	8.709	6.168	7.018	6.469
<i>Cucine, stufe, scaldabagni</i>	1.955	1.205	1.658	1.169	1.539	1.080	1.377
<i>Frigoriferi</i>	2.688	2.490	2.610	2.277	2.528	2.745	2.605
<i>Lavatrici</i>	2.632	3.434	2.949	2.078	2.736	1.219	2.200
<i>Lavastoviglie</i>	985	891	948	1.104	986	812	925
<i>Detersivi e detergenti</i>	36.311	40.724	38.055	41.984	39.014	48.950	42.528
<i>Servizi domestici</i>	5.965	4.939	5.560	4.673	5.343	2.694	4.407
<i>Lavanderia e tintoria</i>	22.903	19.772	21.665	19.450	21.125	14.406	18.749
<i>Servizi sanitari e spese per la salute</i>	126.703	104.498	117.927	88.315	110.699	60.286	92.872
<i>Onorari medici e simili</i>	52.792	36.745	46.450	34.819	43.611	19.438	35.063
<i>Medicinali</i>	34.293	38.973	36.142	32.438	35.238	23.603	31.124
<i>Trasporti e comunicazioni</i>	796.594	789.299	793.712	605.540	747.784	397.561	623.936
<i>Scooters e motociclette</i>	12.229	7.667	10.426	11.445	10.675	1.345	7.376
<i>Biciclette</i>	1.642	2.843	2.117	976	1.838	863	1.493
<i>Assicurazione veicoli</i>	97.272	76.815	89.187	62.947	82.783	36.065	66.262
<i>Benzina per veicoli</i>	225.164	252.257	235.872	224.822	233.175	170.077	210.862
<i>Tram, autobus, taxi</i>	21.567	15.607	19.212	14.227	17.995	11.185	15.587
<i>Telefono</i>	60.030	58.542	59.442	60.154	59.616	50.957	56.554
<i>Gettoni telefonici</i>	8.733	6.393	7.808	8.301	7.928	7.999	7.953
<i>Ricreazione, spettacoli, istruzione e cultura</i>	258.383	254.466	256.836	212.318	245.970	139.431	208.295
<i>Giornali e riviste</i>	34.138	30.255	32.604	26.712	31.166	16.724	26.059
<i>Libri</i>	29.496	17.197	24.635	25.159	24.763	16.679	21.905
<i>Tasse scolastiche e altre spese per l'istruzione</i>	24.593	31.438	27.298	17.337	24.867	12.925	20.644
<i>Apparecchi radio, TV, giradischi, registratori, dischi, fonocassette</i>	20.914	25.064	22.555	16.233	21.012	11.579	17.676
<i>Macchine fotografiche, pellicole</i>	10.349	11.862	10.947	9.094	10.495	6.639	9.131
<i>Articoli sportivi e da campeggio</i>	1.620	2.001	1.771	2.887	2.043	549	1.515
<i>Piante e fiori</i>	22.668	26.604	24.223	19.669	23.112	14.828	20.182
<i>Giocattoli</i>	20.456	14.332	18.035	18.293	18.098	16.495	17.531
<i>Servizi ricreativi</i>	45.365	44.314	44.950	36.385	42.859	19.716	34.675
<i>Abbonamenti radio, TV</i>	10.773	11.714	11.145	9.777	10.811	7.955	9.801
<i>Altri beni e servizi</i>	557.065	574.613	563.999	442.866	534.434	291.102	448.386
<i>Denaro dato ai figli</i>	105.052	97.586	102.101	112.184	104.562	81.637	96.455
<i>Saponette e articoli igienici</i>	45.063	48.336	46.356	40.211	44.856	38.169	42.492
<i>Barbiere e parrucchiere</i>	56.792	53.002	55.294	47.369	53.360	35.023	46.876
<i>Borse e articoli in pelle</i>	4.503	4.362	4.447	1.668	3.769	1.839	3.086
<i>Argenteria, gioielli, bigiotteria, orologi e simili</i>	7.408	11.671	9.093	7.667	8.745	6.836	8.070
<i>Articoli di cancelleria</i>	10.736	7.907	9.618	7.971	9.216	6.528	8.265
<i>Alberghi, pensioni, gite e viaggi</i>	225.583	247.290	234.162	151.455	213.975	86.598	168.931
<i>– di cui pasti e consumazioni fuori casa</i>	176.329	196.451	184.282	126.342	170.140	76.881	137.161
CONSUMI NON ALIMENTARI	3.157.100	3.202.074	3.174.875	2.589.415	3.031.977	1.858.397	2.616.974
TOTALE CONSUMI	3.896.167	3.921.395	3.906.138	3.350.481	3.770.513	2.523.819	3.329.655

Tavola 2.1 segue – Valore dei consumi delle famiglie distinte secondo il tipo di comune e la ripartizione territoriale (spesa media mensile per famiglia – dati in lire)

GRUPPI E CATEGORIE DI CONSUMO	NORD-CENTRO						Mezzo-giorno	ITALIA
	ITALIA SETTENTRIONALE			Italia centrale	Totale			
	Nord-occidentale	Nord-orientale	Totale					
C – TOTALE COMUNI								
Pane e cereali	125.299	119.805	123.116	112.079	119.921	109.391	116.436	
<i>Pane</i>	56.824	58.506	57.492	49.894	55.293	48.412	53.016	
<i>Pasta</i>	24.420	22.646	23.715	26.141	24.417	25.886	24.903	
Carne	178.120	168.348	174.237	193.782	179.895	169.810	176.559	
<i>Carne bovina</i>	81.862	68.274	76.463	88.526	79.955	76.122	78.687	
<i>Pollame</i>	27.410	25.378	26.603	33.413	28.574	30.760	29.298	
<i>Altre carni (esclusi i salumi)</i>	20.674	29.303	24.102	30.736	26.023	30.126	27.381	
Pesce	41.941	40.315	41.295	56.220	45.616	60.022	50.383	
Olii e grassi	40.955	36.840	39.320	44.095	40.703	43.671	41.685	
<i>Olio di oliva e di semi</i>	33.438	29.638	31.928	38.619	33.865	38.959	35.551	
Latte, formaggi e uova	109.525	108.574	109.147	101.284	106.871	103.965	105.910	
<i>Latte</i>	38.870	42.113	40.158	39.321	39.916	40.118	39.983	
<i>Formaggi</i>	63.649	60.223	62.288	53.728	59.810	54.440	58.033	
<i>Uova</i>	7.006	6.238	6.701	8.235	7.145	9.407	7.894	
Patate, frutta e ortaggi	110.226	106.570	108.774	109.781	109.065	93.089	103.779	
<i>Frutta fresca e secca</i>	53.820	48.947	51.884	50.213	51.400	43.596	48.818	
Zucchero, caffè, tè, cacao e altri generi alimentari	49.290	48.652	49.037	46.194	48.214	47.785	48.072	
<i>Zucchero</i>	6.240	6.226	6.235	6.937	6.438	9.032	7.296	
<i>Caffè, tè e surrogati</i>	18.182	17.552	17.932	18.886	18.208	21.165	19.187	
Bevande	72.685	72.061	72.436	61.866	69.377	49.031	62.644	
<i>Acqua minerale</i>	22.729	20.893	21.999	19.327	21.226	15.471	19.321	
<i>Vino</i>	30.737	27.549	29.470	24.499	28.031	16.931	24.358	
CONSUMI ALIMENTARI E BEVANDE	728.041	701.165	717.362	725.301	719.662	676.764	705.468	
Tabacco	44.420	39.275	42.376	43.020	42.562	46.053	43.718	
Vestituario e calzature	216.851	253.728	231.503	226.262	229.986	189.142	216.469	
<i>Articoli confezionati</i>	91.100	116.098	101.032	90.105	97.869	75.768	90.555	
<i>Calzature</i>	45.142	52.081	47.899	53.180	49.428	48.786	49.215	
Abitazione	784.976	764.766	776.946	737.899	765.642	519.550	684.203	
<i>Affitto e subaffitto</i>	109.989	84.094	99.700	87.409	96.142	71.929	88.129	
<i>Valore locativo</i>	474.739	526.422	495.274	479.309	490.652	334.335	438.922	
<i>Spese per manutenzione e riparazioni</i>	62.269	73.061	66.557	76.949	69.565	52.371	63.875	
Combustibili ed energia elettrica	200.944	222.147	209.367	169.979	197.964	113.907	170.149	
<i>Energia elettrica</i>	45.156	49.903	47.042	53.884	49.022	59.451	52.474	
<i>Gas</i>	90.942	116.454	101.078	78.267	94.474	38.368	75.908	
<i>Kerosene ed altri combustibili</i>	11.103	29.586	18.446	8.613	15.600	4.657	11.978	
<i>Spese per riscaldamento centrale</i>	49.141	14.167	35.245	15.895	29.643	1.926	20.471	

Tavola 2.1 segue – Valore dei consumi delle famiglie distinte secondo il tipo di comune e la ripartizione territoriale (spesa media mensile per famiglia – dati in lire)

GRUPPI E CATEGORIE DI CONSUMO	NORD-CENTRO					Mezzo-giorno	ITALIA
	ITALIA SETTENTRIONALE			Italia centrale	Totale		
	Nord-occidentale	Nord-orientale	Totale				
Segue C – TOTALE COMUNI							
Mobili, articoli di arredamento, apparecchi, utensileria e servizi per la casa	204.059	222.951	211.565	179.164	202.187	147.506	184.092
<i>Mobili in legno</i>	36.324	48.039	40.978	22.627	35.666	13.622	28.371
<i>Lenzuola, coperte e altra biancheria per la casa</i>	7.179	7.430	7.279	7.952	7.474	7.340	7.429
<i>Pentole, posate e altre stoviglie per la casa</i>	5.270	6.704	5.840	8.891	6.723	6.264	6.571
<i>Cucine, stufe, scaldabagni</i>	1.533	1.700	1.599	1.090	1.452	986	1.298
<i>Frigoriferi</i>	2.251	2.540	2.366	1.492	2.113	2.034	2.087
<i>Lavatrici</i>	2.511	4.242	3.199	1.767	2.785	1.386	2.322
<i>Lavastoviglie</i>	986	1.057	1.014	972	1.002	587	865
<i>Detersivi e detergenti</i>	36.500	38.384	37.249	40.258	38.120	48.321	41.496
<i>Servizi domestici</i>	10.213	6.670	8.805	9.634	9.045	4.077	7.401
<i>Lavanderia e tintoria</i>	23.747	21.756	22.956	20.661	22.292	15.725	20.119
<i>Servizi sanitari e spese per la salute</i>	127.138	120.733	124.594	98.028	116.904	59.180	97.801
<i>Onorari medici e simili</i>	51.188	45.835	49.062	34.578	44.869	19.269	36.397
<i>Medicinali</i>	36.859	40.209	38.190	31.145	36.151	23.048	31.815
<i>Trasporti e comunicazioni</i>	721.463	723.635	722.327	570.702	678.433	404.190	587.678
<i>Scooters e motociclette</i>	9.372	6.885	8.384	7.534	8.138	1.263	5.863
<i>Biciclette</i>	1.594	2.554	1.975	913	1.668	689	1.344
<i>Assicurazione veicoli</i>	84.826	71.616	79.578	62.079	74.512	44.896	64.711
<i>Benzina per veicoli</i>	203.729	228.114	213.418	204.248	210.763	162.958	194.943
<i>Tram, autobus, taxi</i>	25.019	17.918	22.198	17.411	20.812	10.213	17.305
<i>Telefono</i>	63.764	61.380	62.817	65.732	63.661	54.826	60.737
<i>Gettoni telefonici</i>	9.457	6.518	8.289	9.624	8.676	8.067	8.474
<i>Ricreazione, spettacoli, istruzione e cultura</i>	258.758	254.083	256.902	220.694	246.419	138.308	210.642
<i>Giornali e riviste</i>	36.174	32.957	34.896	30.112	33.511	18.540	28.557
<i>Libri</i>	29.231	19.788	25.479	27.049	25.934	16.311	22.749
<i>Tasse scolastiche e altre spese per l'istruzione</i>	27.322	30.650	28.645	16.316	25.076	13.038	21.092
<i>Apparecchi radio, TV, giradischi, registratori, dischi, fonocassette</i>	21.398	24.326	22.562	17.359	21.055	11.518	17.899
<i>Macchine fotografiche, pellicole</i>	10.026	11.037	10.428	10.387	10.416	6.771	9.210
<i>Articoli sportivi e da campeggio</i>	2.430	3.599	2.895	3.642	3.111	551	2.264
<i>Piante e fiori</i>	21.954	25.267	23.270	19.342	22.133	13.631	19.319
<i>Giocattoli</i>	18.163	15.096	16.944	17.676	17.156	15.074	16.467
<i>Servizi ricreativi</i>	48.635	45.222	47.279	45.685	46.817	21.415	38.411
<i>Abbonamenti radio, TV</i>	10.857	11.856	11.254	8.487	10.453	8.314	9.745
<i>Altri beni e servizi</i>	552.080	562.376	556.172	455.073	526.904	291.336	448.949
<i>Denaro dato ai figli</i>	103.494	94.010	99.726	99.935	99.786	79.213	92.978
<i>Saponette e articoli igienici</i>	47.234	49.017	47.943	44.977	47.084	38.487	44.239
<i>Barbiere e parrucchiere</i>	57.797	56.621	57.330	47.984	54.624	37.411	48.928
<i>Borse e articoli in pelle</i>	4.634	4.244	4.479	4.060	4.358	1.797	3.511
<i>Argenteria, gioielli, bigiotteria, orologi e simili</i>	7.813	11.331	9.211	13.126	10.344	6.305	9.007
<i>Articoli di cancelleria</i>	9.691	7.839	8.955	8.126	8.715	6.122	7.857
<i>Alberghi, pensioni, gite e viaggi</i>	230.019	242.452	234.959	170.590	216.325	84.852	172.817
<i>– di cui pasti e consumazioni fuori casa</i>	176.610	189.668	181.798	136.084	168.565	76.012	137.937
CONSUMI NON ALIMENTARI	3.110.689	3.163.694	3.131.752	2.700.821	3.007.001	1.909.172	2.643.701
TOTALE CONSUMI	3.838.730	3.864.859	3.849.114	3.426.122	3.726.663	2.585.936	3.349.169

Tavola 2.2 – Valore dei consumi delle famiglie distinte secondo la ripartizione territoriale e la condizione socio-economica della persona di riferimento (spesa media mensile per famiglia – dati in lire)

GRUPPI E CATEGORIE DI CONSUMO	CONDIZIONI PROFESSIONALI DELLA PERSONA DI RIFERIMENTO					Totale
	Imprenditori e liberi professionisti	INDIPENDENTI			Totale	
		LAVORATORI IN PROPRIO				
	Agricoltura	Industria	Altre attività			
A – NORD CENTRO						
Pane e cereali	140.294	158.882	141.314	133.339	138.871	139.328
<i>Pane</i>	59.970	78.024	67.033	59.219	64.021	62.721
<i>Pasta</i>	27.072	31.513	29.588	29.585	29.778	28.910
Carne	203.740	260.523	216.746	197.636	211.057	208.709
<i>Carne bovina</i>	98.031	104.720	94.020	93.443	94.779	95.823
<i>Pollame</i>	29.280	36.698	32.924	28.999	31.238	30.609
<i>Altre carni (esclusi i salumi)</i>	24.338	49.783	35.505	27.451	32.693	30.012
Pesce	52.352	48.111	56.184	54.892	54.705	53.949
Olii e grassi	37.768	53.690	49.937	43.188	46.767	43.878
<i>Olio di oliva e di semi</i>	30.870	42.685	43.013	35.998	39.298	36.593
Latte, formaggi e uova	115.983	148.043	117.679	122.608	123.280	120.938
<i>Latte</i>	45.659	57.308	46.724	47.051	47.946	47.212
<i>Formaggi</i>	63.382	79.393	63.756	68.257	67.671	66.294
<i>Uova</i>	6.942	11.342	7.199	7.300	7.663	7.432
Patate, frutta e ortaggi	125.050	129.254	121.559	127.628	125.509	125.361
<i>Frutta fresca e secca</i>	59.291	56.070	58.718	60.109	59.186	59.219
Zucchero, caffè, tè, cacao e altri generi alimentari	53.152	65.810	54.736	52.591	54.708	54.209
<i>Zucchero</i>	5.686	8.862	6.380	6.705	6.797	6.440
<i>Caffè, tè e surrogati</i>	19.242	21.979	18.461	19.530	19.371	19.330
Bevande	77.644	103.821	78.909	78.473	81.153	80.027
<i>Acqua minerale</i>	26.832	22.586	25.110	25.716	25.178	25.709
<i>Vino</i>	26.000	49.644	28.146	28.487	30.459	29.028
CONSUMI ALIMENTARI E BEVANDE	805.983	968.134	837.064	810.355	836.050	826.399
Tabacco	52.462	67.863	57.286	57.673	58.539	56.588
Vestitiario e calzature	415.514	229.950	294.542	304.115	293.158	332.424
<i>Articoli confezionati</i>	201.913	86.975	131.666	136.223	129.623	152.822
<i>Calzature</i>	83.873	54.831	55.484	64.931	60.379	67.919
Abitazione	1.004.694	668.361	826.652	910.476	854.952	903.005
<i>Affitto e subaffitto</i>	108.638	48.946	76.567	98.492	85.337	92.814
<i>Valore locativo</i>	635.312	532.312	584.309	583.813	578.888	596.995
<i>Spese per manutenzione e riparazioni</i>	73.646	60.959	62.420	107.017	85.689	81.824
Combustibili ed energia elettrica	254.548	231.355	206.421	230.516	221.545	232.136
<i>Energia elettrica</i>	70.701	81.364	63.823	60.659	63.903	66.084
<i>Gas</i>	117.332	108.893	110.859	119.808	115.362	115.994
<i>Kerosene ed altri combustibili</i>	15.185	18.248	7.101	19.294	14.609	14.794
<i>Spese per riscaldamento centrale</i>	39.289	6.692	17.945	20.926	18.393	25.099

Tavola 2.2 segue – Valore dei consumi delle famiglie distinte secondo la ripartizione territoriale e la condizione socio-economica della persona di riferimento (spesa media mensile per famiglia – dati in lire)

GRUPPI E CATEGORIE DI CONSUMO	CONDIZIONI PROFESSIONALI DELLA PERSONA DI RIFERIMENTO					Totale
	Imprenditori e liberi professionisti	INDIPENDENTI			Totale	
		LAVORATORI IN PROPRIO				
	Agricoltura	Industria	Altre attività			
Segue A – NORD CENTRO						
Mobili, articoli di arredamento, apparecchi, utensileria e servizi per la casa	309.616	218.180	214.293	267.217	242.464	264.017
<i>Mobili in legno</i>	45.440	9.484	46.006	58.113	48.738	47.680
<i>Lenzuola, coperte e altra biancheria per la casa</i>	10.142	17.581	6.340	8.306	8.488	9.019
<i>Pentole, posate e altre stoviglie per la casa</i>	9.789	7.333	6.076	14.960	10.865	10.520
<i>Cucine, stufe, scaldabagni</i>	1.062	2.485	2.126	1.411	1.786	1.554
<i>Frigoriferi</i>	4.616	–	2.877	2.161	2.216	2.986
<i>Lavatrici</i>	3.864	2.841	5.227	1.535	3.052	3.313
<i>Lavastoviglie</i>	4.102	–	558	2.827	1.694	2.467
<i>Detersivi e detergenti</i>	44.292	73.883	39.237	43.060	44.682	44.557
<i>Servizi domestici</i>	32.889	709	8.905	11.826	9.625	17.091
<i>Lavanderia e tintoria</i>	39.024	18.835	23.068	34.593	28.698	32.012
<i>Servizi sanitari e spese per la salute</i>	131.367	178.322	109.383	143.076	133.914	133.096
<i>Onorari medici e simili</i>	53.006	116.630	37.722	68.781	61.859	59.018
<i>Medicinali</i>	37.660	41.460	29.354	34.545	33.281	34.686
<i>Trasporti e comunicazioni</i>	1.167.334	1.257.672	862.082	896.000	919.148	998.795
<i>Scoters e motociclette</i>	4.690	12.180	21.739	9.460	14.344	11.246
<i>Biciclette</i>	1.901	643	4.950	2.817	3.403	2.921
<i>Assicurazione veicoli</i>	115.450	108.372	77.821	107.314	96.337	102.471
<i>Benzina per veicoli</i>	338.559	320.440	291.390	299.093	298.317	311.231
<i>Tram, autobus, taxi</i>	22.001	12.509	24.107	17.246	19.354	20.204
<i>Telefono</i>	106.668	66.061	72.187	85.141	78.380	87.458
<i>Gettoni telefonici</i>	9.852	8.175	10.292	10.863	10.382	10.212
<i>Ricreazione, spettacoli, istruzione e cultura</i>	396.012	319.575	302.905	307.884	307.173	335.683
<i>Giornali e riviste</i>	47.742	31.145	37.014	40.255	38.133	41.217
<i>Libri</i>	37.140	12.290	41.100	35.686	35.398	35.957
<i>Tasse scolastiche e altre spese per l'istruzione</i>	55.140	36.197	29.810	26.919	28.926	37.338
<i>Apparecchi radio, TV, giradischi, registratori, dischi, fonocassette</i>	31.002	35.942	20.107	29.624	26.675	28.064
<i>Macchine fotocinematografiche, pellicole</i>	21.762	10.265	10.523	12.952	11.772	14.978
<i>Articoli sportivi e da campeggio</i>	7.488	1.845	3.456	2.958	3.035	4.464
<i>Piante e fiori</i>	27.793	35.586	19.053	28.100	25.444	26.198
<i>Giocattoli</i>	30.161	22.147	26.852	19.053	22.290	24.816
<i>Servizi ricreativi</i>	70.812	61.722	60.243	73.456	67.327	68.445
<i>Abbonamenti radio, TV</i>	11.027	14.350	7.868	11.128	10.223	10.481
<i>Altri beni e servizi</i>	936.565	759.718	623.745	741.647	699.138	775.332
<i>Denaro dato ai figli</i>	116.091	251.949	131.832	134.117	144.952	135.690
<i>Saponette e articoli igienici</i>	60.972	54.164	58.735	60.453	59.183	59.757
<i>Barbiere e parrucchiere</i>	73.117	61.570	55.276	67.163	62.141	65.664
<i>Borse e articoli in pelle</i>	15.591	1.250	5.860	5.715	5.326	8.620
<i>Argenteria, gioielli, bigiotteria, orologi e simili</i>	35.476	4.934	15.187	13.643	13.359	20.457
<i>Articoli di cancelleria</i>	15.879	8.086	18.462	9.899	12.936	13.881
<i>Alberghi, pensioni, gite e viaggi</i>	433.540	257.485	246.547	307.049	279.397	328.863
<i>– di cui pasti e consumazioni fuori casa</i>	326.686	207.865	216.335	244.602	230.335	261.255
CONSUMI NON ALIMENTARI	4.668.112	3.930.996	3.497.309	3.858.604	3.730.031	4.031.076
TOTALE CONSUMI	5.474.095	4.899.130	4.334.373	4.668.959	4.566.081	4.857.475

Tavola 2.2 segue – Valore dei consumi delle famiglie distinte secondo la ripartizione territoriale e la condizione socio-economica della persona di riferimento (spesa media mensile per famiglia – dati in lire)

GRUPPI E CATEGORIE DI CONSUMO	CONDIZIONI PROFESSIONALI DELLA PERSONA DI RIFERIMENTO							Totale
	DIPENDENTI							
	DIRIGENTI E IMPIEGATI			OPERAI E ASSIMILATI				
	Agricoltura e industria	Altre attività	Totale	Agricoltura	Industria	Altre attività	Totale	
Segue A – NORD CENTRO								
Pane e cereali	134.559	124.618	127.088	127.812	132.367	131.117	131.714	129.235
<i>Pane</i>	59.400	54.859	55.987	56.937	62.329	61.409	61.776	58.673
<i>Pasta</i>	24.837	25.971	25.690	26.104	26.259	26.113	26.196	25.925
Carne	188.556	174.233	177.791	188.612	203.377	196.087	199.995	188.093
<i>Carne bovina</i>	83.115	77.809	79.127	66.953	87.500	82.671	84.874	81.793
<i>Pollame</i>	26.092	26.873	26.679	19.625	29.547	32.789	30.459	28.433
<i>Altre carni (esclusi i salumi)</i>	28.682	23.555	24.829	42.241	31.391	31.756	31.923	28.120
Pesce	42.313	50.488	48.457	39.349	48.285	49.705	48.520	48.486
Olii e grassi	35.362	34.964	35.062	47.133	39.464	38.569	39.389	37.070
<i>Olio di oliva e di semi</i>	28.856	28.948	28.925	41.279	31.976	32.003	32.320	30.500
Latte, formaggi e uova	114.601	111.143	112.002	105.292	115.166	113.757	114.260	113.050
<i>Latte</i>	43.013	43.475	43.360	39.400	44.649	42.617	43.666	43.502
<i>Formaggi</i>	64.595	60.355	61.408	60.986	63.144	63.451	63.186	62.233
<i>Uova</i>	6.993	7.313	7.234	4.906	7.373	7.689	7.408	7.315
Patate, frutta e ortaggi	110.984	113.489	112.867	98.830	107.271	110.426	108.202	110.703
<i>Frutta fresca e secca</i>	52.268	51.610	51.774	46.225	52.618	50.904	51.718	51.748
Zucchero, caffè, tè, cacao e altri generi alimentari	52.752	50.332	50.932	47.364	52.255	49.576	51.032	50.978
<i>Zucchero</i>	5.726	5.708	5.712	6.086	7.248	6.646	6.971	6.296
<i>Caffè, tè e surrogati</i>	16.583	17.944	17.606	18.266	19.297	19.036	19.158	18.326
Bevande	73.295	67.237	68.742	81.839	74.284	75.065	74.861	71.581
<i>Acqua minerale</i>	21.636	20.797	21.006	20.311	22.247	21.880	22.034	21.483
<i>Vino</i>	25.493	23.322	23.861	37.480	28.002	28.150	28.400	25.967
CONSUMI ALIMENTARI E BEVANDE	752.422	726.504	732.941	736.231	772.469	764.302	767.973	749.196
Tabacco	51.078	47.394	48.309	49.646	59.584	58.621	58.851	53.200
Vestiario e calzature	300.914	289.759	292.529	213.269	223.236	227.172	224.418	260.926
<i>Articoli confezionati</i>	150.939	128.073	133.752	92.653	90.203	99.481	93.920	115.270
<i>Calzature</i>	61.885	63.120	62.813	43.080	51.940	54.642	52.679	58.111
Abitazione	889.275	877.809	880.657	714.913	646.710	708.047	673.150	784.375
<i>Affitto e subaffitto</i>	116.186	121.733	120.355	87.177	113.480	135.985	121.339	120.812
<i>Valore locativo</i>	566.936	533.896	542.102	422.720	406.815	417.883	411.715	481.603
<i>Spese per manutenzione e riparazioni</i>	81.844	83.845	83.348	129.281	60.050	77.694	69.436	76.893
Combustibili ed energia elettrica	214.484	192.923	198.277	153.060	195.785	181.576	188.694	193.830
<i>Energia elettrica</i>	47.916	51.529	50.632	56.719	45.477	50.740	47.939	49.382
<i>Gas</i>	108.307	95.175	98.436	76.095	90.452	90.045	89.778	94.419
<i>Kerosene ed altri combustibili</i>	12.734	6.691	8.192	15.720	20.361	13.237	17.408	12.468
<i>Spese per riscaldamento centrale</i>	40.433	36.456	37.443	2.998	21.844	18.585	19.893	29.300

Tavola 2.2 segue – Valore dei consumi delle famiglie distinte secondo la ripartizione territoriale e la condizione socio-economica della persona di riferimento (spesa media mensile per famiglia – dati in lire)

GRUPPI E CATEGORIE DI CONSUMO	CONDIZIONI PROFESSIONALI DELLA PERSONA DI RIFERIMENTO							Totale
	DIPENDENTI							
	DIRIGENTI E IMPIEGATI			OPERAI E ASSIMILATI				
	Agricoltura e industria	Altre attività	Totale	Agricoltura	Industria	Altre attività	Totale	
Segue A – NORD CENTRO								
Mobili, articoli di arredamento, apparecchi, utensileria e servizi per la casa	286.492	233.177	246.419	151.291	219.157	171.735	198.175	224.034
Mobili in legno	72.700	50.232	55.812	27.206	65.045	17.790	45.203	50.890
Lenzuola, coperte e altra biancheria per la casa	9.921	7.838	8.355	5.164	9.197	6.543	8.014	8.197
Pentole, posate e altre stoviglie per la casa	9.970	9.148	9.352	15.216	4.623	7.365	6.076	7.832
Cucine, stufe, scaldabagni	3.190	745	1.352	–	3.816	849	2.519	1.894
Frigoriferi	1.569	1.929	1.840	517	2.438	3.792	2.899	2.331
Lavatrici	2.923	1.831	2.103	–	5.081	3.074	4.114	3.036
Lavastoviglie	1.352	1.098	1.161	–	570	1.014	723	958
Detersivi e detergenti	35.050	36.793	36.360	31.705	40.079	41.990	40.526	38.293
Servizi domestici	13.343	14.939	14.542	1.044	1.857	1.649	1.747	8.605
Lavanderia e tintoria	26.630	25.654	25.897	14.565	18.827	19.503	18.939	22.668
Servizi sanitari e spese per la salute	101.969	131.163	123.912	118.621	112.884	91.350	104.666	114.982
Onorari medici e simili	45.345	58.265	55.056	36.688	47.114	34.146	41.667	48.844
Medicinali	32.932	33.706	33.514	30.478	29.109	27.102	28.373	31.128
Trasporti e comunicazioni	854.501	822.432	830.397	811.545	801.723	768.076	788.915	811.151
Scooters e motociclette	6.521	14.376	12.425	5.008	6.232	28.918	15.062	13.649
Biciclette	2.440	2.291	2.328	456	1.814	1.973	1.828	2.096
Assicurazione veicoli	126.313	92.573	100.953	120.407	96.466	73.314	88.269	95.068
Benzina per veicoli	269.467	246.447	252.164	290.230	247.946	253.149	251.499	251.855
Tram, autobus, taxi	29.965	31.113	30.828	9.630	19.988	24.163	21.249	26.384
Telefono	68.081	75.043	73.314	53.343	52.819	62.065	56.454	65.491
Gettoni telefonici	9.088	11.822	11.143	5.511	9.272	11.604	10.049	10.636
Ricreazione, spettacoli, istruzione e cultura	334.176	356.211	350.741	217.245	248.758	240.291	244.314	301.359
Giornali e riviste	43.040	43.347	43.271	18.775	27.275	29.846	27.976	36.174
Libri	34.164	47.871	44.467	13.317	25.979	26.145	25.590	35.708
Tasse scolastiche e altre spese per l'istruzione	48.239	49.385	49.101	17.419	24.602	20.679	22.809	36.902
Apparecchi radio, TV, giradischi, registratori, dischi, fonocassette	31.558	33.343	32.900	9.780	22.653	22.681	22.202	27.936
Macchine fotocopiatrici, pellicole	14.295	15.874	15.482	10.080	9.816	13.666	11.332	13.556
Articoli sportivi e da campeggio	4.918	5.286	5.195	5.145	4.292	2.787	3.734	4.517
Piante e fiori	26.213	20.477	21.902	13.352	21.143	20.003	20.417	21.213
Giocattoli	22.289	22.454	22.413	32.149	19.127	17.864	19.100	20.876
Servizi ricreativi	68.797	64.113	65.277	35.819	50.670	51.047	50.284	58.320
Abbonamenti radio, TV	10.478	11.782	11.458	15.248	12.025	10.319	11.473	11.465
Altri beni e servizi	705.743	681.703	687.674	526.051	482.895	520.813	499.276	600.258
Denaro dato ai figli	98.624	110.462	107.522	99.102	90.003	84.568	88.204	98.558
Saponette e articoli igienici	60.600	61.367	61.177	45.796	44.781	52.974	48.022	55.073
Barbiere e parrucchiere	66.468	61.708	62.890	41.863	45.811	52.763	48.389	56.162
Borse e articoli in pelle	7.003	7.232	7.175	1.022	1.929	3.456	2.494	5.003
Argenteria, gioielli, bigiotteria, orologi e simili	15.954	14.720	15.027	19.206	11.238	7.231	9.956	12.674
Articoli di cancelleria	13.531	11.668	12.131	11.768	12.800	13.106	12.883	12.480
Alberghi, pensioni, gite e viaggi	316.221	321.629	320.285	193.539	191.549	223.895	204.273	266.456
– di cui pasti e consumazioni fuori casa	230.392	236.206	234.762	178.830	171.738	174.951	173.249	206.220
CONSUMI NON ALIMENTARI	3.738.632	3.632.571	3.658.915	2.955.641	2.990.732	2.967.681	2.980.459	3.344.115
TOTALE CONSUMI	4.491.054	4.359.075	4.391.856	3.691.872	3.763.201	3.731.983	3.748.432	4.093.311

Tavola 2.2 segue – Valore dei consumi delle famiglie distinte secondo la ripartizione territoriale e la condizione socio-economica della persona di riferimento (spesa media mensile per famiglia – dati in lire)

GRUPPI E CATEGORIE DI CONSUMO	CONDIZIONI PROFESSIONALI			CONDIZIONI NON PROFESSIONALI PER MEZZO DI SOSTENTAMENTO			Totale
	TOTALE			Pensione	Altro mezzo	Totale	
	Agricoltura	Rami extra agricoli	Complesso rami di attività				
segue A – NORD CENTRO							
Pane e cereali	148.806	131.510	132.228	103.737	106.413	103.953	119.921
<i>Pane</i>	70.030	59.434	59.874	49.313	49.755	49.349	55.293
<i>Pasta</i>	29.371	26.699	26.810	21.162	23.042	21.313	24.417
Carne	229.069	192.699	194.210	161.632	157.796	161.324	179.895
<i>Carne bovina</i>	89.023	85.822	85.955	72.098	73.017	72.171	79.955
<i>Pollame</i>	29.809	29.047	29.079	28.014	26.847	27.920	28.574
<i>Altre carni (esclusi i salumi)</i>	48.602	27.819	28.682	22.810	19.848	22.573	26.023
Pesce	44.997	50.328	50.107	39.544	42.590	39.788	45.616
Olii e grassi	51.680	38.544	39.089	43.127	38.989	42.795	40.703
<i>Olio di oliva e di semi</i>	42.638	31.860	32.307	36.251	31.699	35.886	33.865
Latte, formaggi e uova	129.600	114.775	115.389	95.741	96.708	95.818	106.871
<i>Latte</i>	48.627	44.428	44.602	33.534	37.293	33.835	39.916
<i>Formaggi</i>	71.714	63.080	63.438	55.296	52.888	55.103	59.810
<i>Uova</i>	9.259	7.267	7.349	6.911	6.527	6.880	7.145
Patate, frutta e ortaggi	118.651	114.895	115.051	100.860	106.360	101.300	109.065
<i>Frutta fresca e secca</i>	54.360	53.947	53.964	48.002	48.902	48.074	51.400
Zucchero, caffè, tè, cacao e altri generi alimentari	60.455	51.568	51.937	43.438	42.745	43.383	48.214
<i>Zucchero</i>	8.294	6.254	6.339	6.665	5.436	6.566	6.438
<i>Caffè, tè e surrogati</i>	20.777	18.531	18.624	17.612	18.317	17.669	18.208
Bevande	89.474	73.420	74.086	63.489	60.716	63.267	69.377
<i>Acqua minerale</i>	22.563	22.744	22.736	19.034	21.940	19.266	21.226
<i>Vino</i>	39.975	26.308	26.875	30.164	22.256	29.531	28.031
CONSUMI ALIMENTARI E BEVANDE	872.732	767.739	772.097	651.568	652.317	651.628	719.662
Tabacco	57.386	54.068	54.205	26.256	41.244	27.456	42.562
Vestiaro e calzature	242.623	283.843	282.132	160.066	188.284	162.325	229.986
<i>Articoli confezionati</i>	106.521	127.269	126.408	59.729	73.596	60.839	97.869
<i>Calzature</i>	53.298	61.354	61.020	34.249	35.967	34.387	49.428
Abitazione	697.412	824.848	819.562	689.443	767.383	695.680	765.642
<i>Affitto e subaffitto</i>	60.383	114.763	112.508	73.107	95.605	74.907	96.142
<i>Valore locativo</i>	509.500	516.104	515.830	455.101	491.122	457.984	490.652
<i>Spese per manutenzione e riparazioni</i>	73.331	78.573	78.355	59.130	47.008	58.160	69.565
Combustibili ed energia elettrica	236.319	203.846	205.192	187.593	200.001	188.585	197.964
<i>Energia elettrica</i>	71.358	53.600	54.336	41.194	52.855	42.127	49.022
<i>Gas</i>	95.540	101.047	100.818	86.336	85.177	86.243	94.474
<i>Kerosene ed altri combustibili</i>	34.810	12.221	13.158	18.976	16.379	18.768	15.600
<i>Spese per riscaldamento centrale</i>	22.790	28.282	28.054	30.701	43.245	31.705	29.643

Tavola 2.2 segue – Valore dei consumi delle famiglie distinte secondo la ripartizione territoriale e la condizione socio-economica della persona di riferimento (spesa media mensile per famiglia – dati in lire)

GRUPPI E CATEGORIE DI CONSUMO	CONDIZIONI PROFESSIONALI			CONDIZIONI NON PROFESSIONALI PER MEZZO DI SOSTENTAMENTO			Totale
	TOTALE			Pensione	Altro mezzo	Totale	
	Agricoltura	Rami extra agricoli	Complesso rami di attività				
Segue A – NORD CENTRO							
Mobili, articoli di arredamento, apparecchi, utensileria e servizi per la casa	187.532	237.985	235.893	154.395	205.054	158.450	202.187
<i>Mobili in legno</i>	15.313	51.436	49.938	18.466	1.989	17.148	35.666
<i>Lenzuola, coperte e altra biancheria per la casa</i>	12.565	8.262	8.441	6.291	5.388	6.218	7.474
<i>Pentole, posate e altre stoviglie per la casa</i>	8.322	8.643	8.629	4.244	4.320	4.250	6.723
<i>Cucine, stufe, scaldabagni</i>	1.560	1.803	1.793	1.082	172	1.010	1.452
<i>Frigoriferi</i>	146	2.628	2.525	1.691	275	1.578	2.113
<i>Lavatrici</i>	3.438	3.104	3.118	2.178	4.346	2.352	2.785
<i>Lavastoviglie</i>	–	1.466	1.405	463	657	479	1.002
<i>Detersivi e detergenti</i>	53.179	39.587	40.151	35.172	39.070	35.484	38.120
<i>Servizi domestici</i>	672	11.574	11.122	5.625	14.683	6.350	9.045
<i>Lavanderia e tintoria</i>	18.602	25.736	25.440	18.207	18.213	18.207	22.292
Servizi sanitari e spese per la salute	149.348	119.100	120.355	113.185	103.676	112.425	116.904
<i>Onorari medici e simili</i>	83.988	50.471	51.861	36.018	33.238	35.796	44.869
<i>Medicinali</i>	36.384	32.002	32.184	41.897	34.410	41.298	36.151
Trasporti e comunicazioni	1.068.370	858.084	866.809	433.444	440.545	434.012	678.433
<i>Scooters e motociclette</i>	10.181	13.055	12.936	1.987	1.058	1.913	8.138
<i>Biciclette</i>	439	2.423	2.341	705	1.819	794	1.668
<i>Assicurazione veicoli</i>	118.426	96.348	97.264	45.491	39.246	44.991	74.512
<i>Benzina per veicoli</i>	308.355	267.784	269.467	131.108	174.669	134.594	210.763
<i>Tram, autobus, taxi</i>	13.792	25.016	24.551	16.195	13.281	15.962	20.812
<i>Telefono</i>	66.201	72.258	72.007	51.381	69.511	52.831	63.661
<i>Gettoni telefonici</i>	7.280	10.650	10.510	6.167	7.779	6.296	8.676
Ricreazione, spettacoli, istruzione e cultura	295.474	312.234	311.539	160.283	180.785	161.923	246.419
<i>Giornali e riviste</i>	27.538	38.108	37.670	28.238	26.693	28.114	33.511
<i>Libri</i>	13.989	36.725	35.782	13.324	11.223	13.156	25.934
<i>Tasse scolastiche e altre spese per l'istruzione</i>	34.737	37.130	37.031	8.577	20.903	9.563	25.076
<i>Apparecchi radio, TV, giradischi, registratori, dischi, fonocassette</i>	24.969	28.104	27.974	11.646	17.053	12.078	21.055
<i>Macchine fotocinematografiche, pellicole</i>	12.838	14.027	13.978	5.700	6.874	5.794	10.416
<i>Articoli sportivi e da campeggio</i>	3.312	4.553	4.501	1.397	277	1.308	3.111
<i>Piante e fiori</i>	27.892	22.466	22.691	21.690	18.163	21.408	22.133
<i>Giocattoli</i>	23.372	21.987	22.045	10.686	12.266	10.813	17.156
<i>Servizi ricreativi</i>	58.654	61.439	61.323	27.718	31.189	27.996	46.817
<i>Abbonamenti radio, TV</i>	15.086	11.004	11.173	9.406	10.808	9.518	10.453
Altri beni e servizi	664.873	651.637	652.187	359.824	416.364	364.349	526.904
<i>Denaro dato ai figli</i>	166.757	107.097	109.572	87.858	78.240	87.089	99.786
<i>Saponette e articoli igienici</i>	52.324	56.642	56.463	34.641	38.077	34.916	47.084
<i>Barbiere e parrucchiere</i>	53.041	59.237	58.980	49.480	43.136	48.972	54.624
<i>Borse e articoli in pelle</i>	1.354	6.280	6.076	2.096	2.503	2.129	4.358
<i>Argenteria, gioielli, bigiotteria, orologi e simili</i>	9.478	15.221	14.982	4.482	2.532	4.326	10.344
<i>Articoli di cancelleria</i>	11.233	12.967	12.895	3.213	4.199	3.292	8.715
<i>Alberghi, pensioni, gite e viaggi</i>	260.973	286.005	284.967	122.656	180.196	127.260	216.325
<i>– di cui pasti e consumazioni fuori casa</i>	191.223	223.900	222.544	96.481	122.024	98.525	168.565
CONSUMI NON ALIMENTARI	3.599.337	3.545.645	3.547.874	2.284.489	2.543.336	2.305.205	3.007.001
TOTALE CONSUMI	4.472.069	4.313.384	4.319.971	2.936.057	3.195.653	2.956.833	3.726.663

Tavola 2.2 segue – Valori dei consumi delle famiglie distinte secondo la ripartizione territoriale e la condizione socio-economica della persona di riferimento (spesa media mensile per famiglia – dati in lire)

GRUPPI E CATEGORIE DI CONSUMO	CONDIZIONI PROFESSIONALI DELLA PERSONA DI RIFERIMENTO					Totale
	Imprenditori e liberi professionisti	INDIPENDENTI				
		LAVORATORI IN PROPRIO			Totale	
	Agricoltura	Industria	Altre attività			
B – ITALIA SETTENTRIONALE						
Pane e cereali	148.652	173.255	143.900	133.492	141.795	144.007
<i>Pane</i>	63.702	85.445	70.361	61.267	67.362	66.181
<i>Pasta</i>	27.416	32.143	28.502	28.524	28.913	28.430
Carne	201.692	263.810	205.600	185.718	201.813	201.775
<i>Carne bovina</i>	94.667	110.191	89.133	84.077	88.857	90.731
<i>Pollame</i>	28.524	35.089	30.397	25.984	28.653	28.612
<i>Altre carni (esclusi i salumi)</i>	21.942	43.514	32.856	27.044	31.051	28.113
Pesce	47.547	45.036	48.765	47.149	47.528	47.534
Olii e grassi	37.930	54.048	50.270	40.577	45.722	43.209
<i>Olio di oliva e di semi</i>	30.673	41.185	43.611	32.865	37.843	35.530
Latte, formaggi e uova	120.918	158.732	118.664	122.492	125.024	123.700
<i>Latte</i>	47.548	61.372	46.016	46.449	47.924	47.803
<i>Formaggi</i>	66.758	86.289	65.955	69.213	69.856	68.857
<i>Uova</i>	6.612	11.071	6.693	6.830	7.244	7.040
Patate, frutta e ortaggi	132.543	135.994	120.047	124.689	124.175	126.874
<i>Frutta fresca e secca</i>	64.075	56.189	59.154	59.735	59.126	60.722
Zucchero, caffè, tè, cacao e altri generi alimentari	56.370	68.566	53.061	51.920	54.179	54.886
<i>Zucchero</i>	5.494	7.905	5.671	5.907	6.037	5.862
<i>Caffè, tè e surrogati</i>	19.171	22.177	17.381	19.071	18.773	18.901
Bevande	80.743	115.491	80.559	81.255	84.752	83.459
<i>Acqua minerale</i>	28.273	26.346	23.935	26.670	25.600	26.462
<i>Vino</i>	26.551	54.381	29.287	29.827	32.319	30.459
CONSUMI ALIMENTARI E BEVANDE	826.395	1.014.932	820.866	787.292	824.988	825.444
Tabacco	56.349	73.321	55.984	58.584	59.219	58.293
Vestitario e calzature	429.187	221.114	301.696	303.990	294.021	337.620
<i>Articoli confezionati</i>	211.092	82.202	137.737	141.822	133.729	158.684
<i>Calzature</i>	83.548	48.743	54.547	64.574	59.043	66.947
Abitazione	1.051.451	670.616	826.505	947.229	871.189	929.334
<i>Affitto e subaffitto</i>	124.614	45.050	87.706	105.243	92.000	102.520
<i>Valore locativo</i>	633.248	572.189	580.696	597.238	588.230	602.751
<i>Spese per manutenzione e riparazioni</i>	81.678	34.748	48.263	113.370	80.110	80.615
Combustibili ed energia elettrica	273.464	239.397	214.980	243.375	232.199	245.509
<i>Energia elettrica</i>	71.353	82.427	65.885	59.015	64.185	66.497
<i>Gas</i>	122.610	122.757	113.991	131.741	124.041	123.579
<i>Kerosene ed altri combustibili</i>	18.263	22.721	5.219	22.094	15.780	16.581
<i>Spese per riscaldamento centrale</i>	49.054	6.213	23.044	24.086	21.729	30.543

Tavola 2.2 segue – Valore dei consumi delle famiglie distinte secondo la ripartizione territoriale e la condizione socio-economica della persona di riferimento (spesa media mensile per famiglia – dati in lire)

GRUPPI E CATEGORIE DI CONSUMO	CONDIZIONI PROFESSIONALI DELLA PERSONA DI RIFERIMENTO					Totale
	Imprenditori e liberi professionisti	INDIPENDENTI			Totale	
		LAVORATORI IN PROPRIO				
		Agricoltura	Industria	Altre attività		
Segue B – ITALIA SETTENTRIONALE						
Mobili, articoli di arredamento, apparecchi, utensileria e servizi per la casa	332.147	227.643	198.581	275.691	241.251	270.568
<i>Mobili in legno</i>	47.712	12.184	40.426	74.745	54.894	52.577
<i>Lenzuola, coperte e altra biancheria per la casa</i>	10.521	17.024	6.669	8.190	8.585	9.209
<i>Pentole, posate e altre stoviglie per la casa</i>	10.996	7.724	4.793	7.444	6.472	7.931
<i>Cucine, stufe, scaldabagni</i>	1.079	1.082	2.510	1.878	2.030	1.723
<i>Frigoriferi</i>	5.732	–	3.458	2.604	2.641	3.638
<i>Lavatrici</i>	4.925	3.650	6.808	1.651	3.821	4.177
<i>Lavastoviglie</i>	4.976	–	580	2.563	1.532	2.643
<i>Detersivi e detergenti</i>	47.317	77.627	35.704	40.987	43.013	44.401
<i>Servizi domestici</i>	32.003	911	12.215	15.877	12.849	19.027
<i>Lavanderia e tintoria</i>	41.538	19.373	22.554	36.730	29.462	33.357
<i>Servizi sanitari e spese per la salute</i>	149.612	207.903	116.484	130.704	133.802	138.902
<i>Onorari medici e simili</i>	67.730	146.472	42.945	58.851	62.457	64.158
<i>Medicinali</i>	40.981	44.818	29.638	36.544	34.840	36.821
<i>Trasporti e comunicazioni</i>	1.266.697	1.467.186	897.338	990.829	1.007.781	1.091.298
<i>Scoters e motociclette</i>	2.739	5.984	20.595	5.523	11.274	8.521
<i>Biciclette</i>	2.101	826	6.433	3.809	4.474	3.709
<i>Assicurazione veicoli</i>	124.703	118.491	73.295	113.749	98.969	107.270
<i>Benzina per veicoli</i>	355.717	338.953	295.577	307.926	306.663	322.486
<i>Tram, autobus, taxi</i>	24.756	13.969	25.114	19.852	21.196	22.344
<i>Telefono</i>	106.633	67.144	72.902	86.867	79.419	88.197
<i>Gettoni telefonici</i>	8.647	9.373	9.070	10.881	10.030	9.584
<i>Ricreazione, spettacoli, istruzione e cultura</i>	415.720	359.463	317.273	318.208	322.385	352.491
<i>Giornali e riviste</i>	49.428	32.956	39.484	39.398	38.723	42.176
<i>Libri</i>	35.014	15.230	42.601	35.473	35.946	35.645
<i>Tasse scolastiche e altre spese per l'istruzione</i>	67.477	41.798	37.802	27.848	33.145	44.219
<i>Apparecchi radio, TV, giradischi, registratori, dischi, fonocassette</i>	31.399	43.090	20.744	32.745	29.342	30.006
<i>Macchine fotoincineratrici, pellicole</i>	21.415	10.482	9.928	14.344	12.249	15.206
<i>Articoli sportivi e da campeggio</i>	5.271	11	2.750	3.080	2.619	3.474
<i>Piante e fiori</i>	31.703	42.033	18.032	29.978	26.783	28.370
<i>Giocattoli</i>	33.694	24.544	21.289	16.811	19.354	23.980
<i>Servizi ricreativi</i>	68.539	70.452	61.447	76.773	70.282	69.719
<i>Abbonamenti radio, TV</i>	12.585	13.077	8.653	11.845	10.773	11.358
<i>Altri beni e servizi</i>	976.044	831.840	682.660	785.412	751.647	824.029
<i>Denaro dato ai figli</i>	115.223	287.709	147.592	135.871	156.979	143.510
<i>Saponette e articoli igienici</i>	62.231	61.901	61.553	56.135	58.818	59.919
<i>Barbiere e parrucchiere</i>	80.232	71.717	51.022	68.225	62.102	67.950
<i>Borse e articoli in pelle</i>	17.310	1.606	6.288	5.278	5.257	9.145
<i>Argenteria, gioielli, bigiotteria, orologi e simili</i>	12.605	4.057	18.013	14.113	14.484	13.878
<i>Articoli di cancelleria</i>	17.902	8.648	22.017	10.241	14.520	15.611
<i>Alberghi, pensioni, gite e viaggi</i>	448.821	263.336	281.734	348.246	313.764	357.328
<i>– di cui pasti e consumazioni fuori casa</i>	344.414	233.742	243.196	268.464	255.094	283.905
CONSUMI NON ALIMENTARI	4.950.671	4.298.483	3.611.501	4.054.022	3.913.494	4.248.044
TOTALE CONSUMI	5.777.066	5.313.415	4.432.367	4.841.314	4.738.482	5.073.488

Tavola 2.2 segue – Valore dei consumi delle famiglie distinte secondo la ripartizione territoriale e la condizione socio-economica della persona di riferimento (spesa media mensile per famiglia – dati in lire)

GRUPPI E CATEGORIE DI CONSUMO	CONDIZIONI PROFESSIONALI DELLA PERSONA DI RIFERIMENTO							Totale
	DIPENDENTI							
	DIRIGENTI E IMPIEGATI			OPERAI E ASSIMILATI				
	Agricoltura e industria	Altre attività	Totale	Agricoltura	Industria	Altre attività	Totale	
Segue B – ITALIA SETTENTRIONALE								
Pane e cereali	136.553	129.777	131.749	132.663	132.932	136.161	134.080	132.844
<i>Pane</i>	60.911	56.808	58.002	58.474	63.763	65.216	64.096	60.865
<i>Pasta</i>	23.354	25.945	25.191	25.209	24.850	25.773	25.194	25.192
Carne	182.578	169.032	172.975	187.412	190.931	195.062	192.287	182.047
<i>Carne bovina</i>	80.867	72.073	74.632	65.465	81.783	79.638	80.433	77.357
<i>Pollame</i>	24.450	25.052	24.877	17.999	25.767	31.743	27.634	26.172
<i>Altre carni (esclusi i salumi)</i>	26.462	23.907	24.651	41.420	27.474	33.182	30.017	27.172
Pesce	39.751	43.775	42.604	42.135	43.570	46.963	44.736	43.605
Olii e grassi	33.957	33.076	33.333	43.419	36.148	37.647	36.944	35.030
<i>Olio di oliva e di semi</i>	27.263	26.612	26.802	36.999	28.333	30.106	29.277	27.965
Latte, formaggi e uova	115.085	113.594	114.028	103.213	113.911	117.662	114.877	114.427
<i>Latte</i>	42.365	43.203	42.959	38.940	42.995	43.222	42.933	42.947
<i>Formaggi</i>	66.155	63.545	64.305	59.952	64.514	67.439	65.401	64.820
<i>Uova</i>	6.565	6.846	6.764	4.321	6.402	7.001	6.543	6.660
Patate, frutta e ortaggi	110.497	111.660	111.322	98.646	103.060	113.540	106.663	109.133
<i>Frutta fresca e secca</i>	51.970	51.766	51.825	46.730	51.175	52.127	51.359	51.606
Zucchero, caffè, tè, cacao e altri generi alimentari	50.990	51.269	51.188	46.391	53.265	50.743	52.117	51.624
<i>Zucchero</i>	5.345	5.455	5.423	5.568	7.096	6.468	6.817	6.078
<i>Caffè, tè e surrogati</i>	15.168	17.596	16.890	15.681	18.217	18.885	18.367	17.583
Bevande	75.294	71.062	72.293	64.821	74.571	81.261	76.625	74.328
<i>Acqua minerale</i>	21.981	21.711	21.789	21.874	22.642	23.521	22.930	22.325
<i>Vino</i>	26.428	25.678	25.896	21.545	28.756	31.017	29.311	27.500
CONSUMI ALIMENTARI E BEVANDE	744.705	723.245	729.492	718.700	748.388	779.039	758.329	743.038
Tabacco	50.248	45.348	46.774	38.057	60.989	62.100	60.572	53.256
Vestiaro e calzature	284.619	294.443	291.585	178.124	226.542	237.193	228.641	262.018
<i>Articoli confezionati</i>	145.393	133.388	136.882	77.904	93.032	112.374	99.432	119.290
<i>Calzature</i>	57.927	60.206	59.543	35.000	50.221	55.835	51.694	55.856
Abitazione	878.276	860.871	865.935	690.740	675.615	722.810	693.082	784.740
<i>Affitto e subaffitto</i>	119.665	113.575	115.347	113.412	122.981	160.779	136.199	125.142
<i>Valore locativo</i>	575.623	540.306	550.583	425.087	406.827	397.210	404.027	481.740
<i>Spese per manutenzione e riparazioni</i>	59.697	69.161	66.407	72.371	73.242	82.576	76.559	71.176
Combustibili ed energia elettrica	218.176	210.581	212.791	163.267	206.441	197.358	201.649	207.556
<i>Energia elettrica</i>	46.880	48.576	48.083	51.414	43.813	47.768	45.502	46.870
<i>Gas</i>	108.053	108.768	108.560	86.511	92.964	104.743	96.960	103.111
<i>Kerosene ed altri combustibili</i>	12.346	7.711	9.060	20.053	25.101	16.646	21.889	15.086
<i>Spese per riscaldamento centrale</i>	45.531	43.231	43.900	4.282	27.804	21.866	24.838	34.946

Tavola 2.2 segue – Valore dei consumi delle famiglie distinte secondo la ripartizione territoriale e la condizione socio-economica della persona di riferimento (spesa media mensile per famiglia – dati in lire)

GRUPPI E CATEGORIE DI CONSUMO	CONDIZIONI PROFESSIONALI DELLA PERSONA DI RIFERIMENTO							Totale
	DIPENDENTI							
	DIRIGENTI E IMPIEGATI			OPERAI E ASSIMILATI				
	Agricoltura e industria	Altre attività	Totale	Agricoltura	Industria	Altre attività	Totale	
Segue B – ITALIA SETTENTRIONALE								
Mobili, articoli di arredamento, apparecchi, utensileria e servizi per la casa	284.566	243.983	255.792	147.472	240.456	185.399	217.400	237.759
<i>Mobili in legno</i>	70.079	60.324	63.163	15.882	80.720	22.814	57.644	60.571
<i>Lenzuola, coperte e altra biancheria per la casa</i>	7.860	7.048	7.284	5.454	9.252	6.499	8.129	7.681
<i>Pentole, posate e altre stoviglie per la casa</i>	8.938	8.489	8.619	21.052	4.112	6.601	5.607	7.204
<i>Cucine, stufe, scaldabagni</i>	2.966	938	1.528	–	4.802	626	3.133	2.282
<i>Frigoriferi</i>	1.940	2.614	2.418	739	2.310	5.216	3.297	2.831
<i>Lavatrici</i>	3.109	2.122	2.409	–	6.382	2.678	4.826	3.545
<i>Lavastoviglie</i>	1.671	1.433	1.502	–	286	989	528	1.045
<i>Detersivi e detergenti</i>	33.287	35.741	35.027	26.599	37.922	41.587	38.834	36.815
<i>Servizi domestici</i>	10.731	13.861	12.950	–	859	1.235	963	7.319
<i>Lavanderia e tintoria</i>	26.440	25.768	25.964	16.468	18.094	20.967	19.067	22.724
Servizi sanitari e spese per la salute	100.986	149.792	135.588	100.701	128.077	97.028	114.755	125.802
<i>Onorari medici e simili</i>	45.583	69.869	62.801	32.865	53.111	40.135	47.737	55.725
<i>Medicinali</i>	33.490	37.400	36.262	27.040	30.110	28.736	29.508	33.089
Trasporti e comunicazioni	872.287	897.719	890.319	693.152	855.095	858.842	850.680	871.698
<i>Scoters e motociclette</i>	6.743	16.573	13.713	7.153	7.245	36.842	17.859	15.660
<i>Biciclette</i>	2.363	2.831	2.695	–	1.819	2.283	1.920	2.331
<i>Assicurazione veicoli</i>	135.505	109.137	116.810	98.366	105.129	76.814	94.732	106.439
<i>Benzina per veicoli</i>	270.552	251.193	256.827	272.462	246.455	269.341	255.589	256.245
<i>Tram, autobus, taxi</i>	31.666	32.569	32.306	7.876	21.777	20.931	20.979	26.985
<i>Telefono</i>	68.300	74.351	72.590	55.931	52.647	60.914	55.729	64.670
<i>Gettoni telefonici</i>	9.208	11.057	10.519	4.309	8.924	11.028	9.514	10.047
Ricreazione, spettacoli, istruzione e cultura	342.217	379.584	368.711	227.983	253.733	257.175	254.049	314.852
<i>Giornali e riviste</i>	43.418	44.211	43.980	20.986	26.814	31.954	28.450	36.685
<i>Libri</i>	37.142	48.365	45.099	9.025	23.914	20.673	22.222	34.353
<i>Tasse scolastiche e altre spese per l'istruzione</i>	52.530	60.158	57.938	20.492	27.941	21.866	25.497	42.699
<i>Apparecchi radio, TV, giradischi, registratori, dischi, fonocassette</i>	32.915	35.163	34.509	8.122	24.934	28.483	25.609	30.328
<i>Macchine fotocinematografiche, pellicole</i>	11.654	16.385	15.008	11.532	10.185	15.102	11.996	13.594
<i>Articoli sportivi e da campeggio</i>	3.212	6.573	5.595	7.349	4.037	2.156	3.480	4.602
<i>Piante e fiori</i>	26.258	21.842	23.127	12.480	21.573	20.929	21.018	22.137
<i>Giocattoli</i>	23.436	19.922	20.945	41.207	20.210	20.378	21.017	20.979
<i>Servizi ricreativi</i>	70.095	63.118	65.149	37.075	50.484	53.273	51.007	58.506
<i>Abbonamenti radio, TV</i>	11.258	14.031	13.224	14.746	11.505	13.525	12.345	12.811
Altri beni e servizi	723.154	728.753	727.124	490.243	495.705	571.658	522.755	631.125
<i>Denaro dato ai figli</i>	96.414	109.611	105.771	63.057	90.507	90.479	89.521	98.138
<i>Saponette e articoli igienici</i>	59.713	65.788	64.020	45.650	45.338	54.900	48.779	56.861
<i>Barbiere e parrucchiere</i>	68.314	65.843	66.562	37.274	43.126	55.680	47.421	57.571
<i>Borse e articoli in pelle</i>	7.403	8.099	7.897	18	1.663	1.758	1.639	4.957
<i>Argenteria, gioielli, bigiotteria, orologi e simili</i>	14.824	18.010	17.083	4.383	11.989	6.826	9.866	13.693
<i>Articoli di cancelleria</i>	13.274	11.081	11.719	11.394	12.519	13.420	12.802	12.228
<i>Alberghi, pensioni, gite e viaggi</i>	325.146	351.337	343.715	200.467	201.982	261.540	223.292	287.148
<i>– di cui pasti e consumazioni fuori casa</i>	237.798	252.578	248.277	179.458	181.114	204.677	189.507	220.671
CONSUMI NON ALIMENTARI	3.754.529	3.811.074	3.794.619	2.729.739	3.140.653	3.189.563	3.143.583	3.488.806
TOTALE CONSUMI	4.499.234	4.534.319	4.524.111	3.448.439	3.889.041	3.968.602	3.901.912	4.231.844

Tavola 2.2 segue – Valore dei consumi delle famiglie distinte secondo la ripartizione territoriale e la condizione socio-economica della persona di riferimento (spesa media mensile per famiglia – dati in lire)

GRUPPI E CATEGORIE DI CONSUMO	CONDIZIONI PROFESSIONALI			CONDIZIONI NON PROFESSIONALI PER MEZZO DI SOSTENTAMENTO			Totale
	TOTALE			Pensione	Altro mezzo	Totale	
	Agricoltura	Rami extra agricoli	Complesso rami di attività				
Segue B – ITALIA SETTENTRIONALE							
Pane e cereali	161.011	135.048	136.179	106.451	110.025	106.730	123.116
<i>Pane</i>	76.398	61.818	62.453	51.371	51.371	51.269	57.492
<i>Pasta</i>	29.292	26.017	26.160	20.517	22.199	20.648	23.715
Carne	227.738	186.127	187.941	157.065	156.868	157.049	174.237
<i>Carne bovina</i>	91.572	80.887	81.353	70.364	69.931	70.330	76.463
<i>Pollame</i>	27.879	26.856	26.901	26.172	26.902	26.229	26.603
<i>Altre carni (esclusi i salumi)</i>	41.695	26.804	27.453	19.931	19.532	19.900	24.102
Pesce	43.109	44.855	44.779	36.448	42.547	36.924	41.295
Olii e grassi	51.051	36.855	37.473	42.022	37.100	41.638	39.320
<i>Olio di oliva e di semi</i>	40.566	29.754	30.225	34.481	29.148	34.065	31.928
Latte, formaggi e uova	136.404	116.323	117.198	98.962	100.077	99.049	109.147
<i>Latte</i>	51.356	44.081	44.398	34.551	38.249	34.840	40.158
<i>Formaggi</i>	76.057	65.569	66.026	57.769	55.597	57.599	62.288
<i>Uova</i>	8.991	6.673	6.774	6.642	6.231	6.610	6.701
Patate, frutta e ortaggi	125.076	113.949	114.434	100.985	109.827	101.675	108.774
<i>Frutta fresca e secca</i>	55.576	54.273	54.330	48.624	51.093	48.817	51.884
Zucchero, caffè, tè, cacao e altri generi alimentari	64.090	52.075	52.598	44.621	43.955	44.569	49.037
<i>Zucchero</i>	7.979	5.924	6.013	6.612	5.342	6.513	6.235
<i>Caffè, tè e surrogati</i>	20.347	17.869	17.977	17.826	18.451	17.875	17.932
Bevande	92.989	76.330	77.056	66.854	64.164	66.643	72.436
<i>Acqua minerale</i>	25.561	23.470	23.561	19.915	21.525	20.040	21.999
<i>Vino</i>	39.007	27.900	28.384	31.381	24.363	30.833	29.470
CONSUMI ALIMENTARI E BEVANDE	901.468	761.562	767.658	653.408	664.563	654.277	717.362
Tabacco	60.057	54.519	54.761	25.213	46.062	26.841	42.376
Vestiario e calzature	221.248	287.493	284.606	162.629	191.618	164.892	231.503
<i>Articoli confezionati</i>	100.077	132.472	131.060	62.191	77.246	63.366	101.032
<i>Calzature</i>	41.804	59.961	59.170	33.536	36.420	33.761	47.899
Abitazione	690.510	834.204	827.942	707.878	773.179	712.978	776.946
<i>Affitto e subaffitto</i>	66.095	120.765	118.383	74.830	93.214	76.266	99.700
<i>Valore locativo</i>	529.348	517.375	517.896	464.994	489.359	466.897	495.274
<i>Spese per manutenzione e riparazioni</i>	40.873	75.505	73.996	56.998	59.907	57.225	66.557
Combustibili ed energia elettrica	257.590	217.134	218.897	196.095	212.987	197.415	209.367
<i>Energia elettrica</i>	71.540	51.878	52.735	38.908	51.620	39.901	47.042
<i>Gas</i>	108.972	109.238	109.227	90.633	93.507	90.857	101.078
<i>Kerosene ed altri combustibili</i>	43.405	14.263	15.533	23.068	10.682	22.101	18.446
<i>Spese per riscaldamento centrale</i>	29.777	33.806	33.630	35.692	55.900	37.270	35.245

Tavola 2.2 segue – Valore dei consumi delle famiglie distinte secondo la ripartizione territoriale e la condizione socio-economica della persona di riferimento (spesa media mensile per famiglia – dati in lire)

GRUPPI E CATEGORIE DI CONSUMO	CONDIZIONI PROFESSIONALI			CONDIZIONI NON PROFESSIONALI PER MEZZO DI SOSTENTAMENTO			Totale
	TOTALE			Pensione	Altro mezzo	Totale	
	Agricoltura	Rami extra agricoli	Complesso rami di attività				
Segue B – ITALIA SETTENTRIONALE							
Mobili, articoli di arredamento, apparecchi, utensileria e servizi per la casa	190.287	250.172	247.562	160.969	230.675	166.410	211.565
<i>Mobili in legno</i>	12.133	60.280	58.182	20.926	1.351	19.398	40.978
<i>Lenzuola, coperte e altra biancheria per la casa</i>	12.497	7.939	8.138	6.374	4.160	6.201	7.279
<i>Pentole, posate e altre stoviglie per la casa</i>	10.116	7.299	7.422	3.874	3.633	3.855	5.840
<i>Cucine, stufe, scaldabagni</i>	1.045	2.164	2.115	1.033	–	952	1.599
<i>Frigoriferi</i>	199	3.203	3.072	1.606	–	1.480	2.366
<i>Lavatrici</i>	3.422	3.748	3.734	2.222	6.150	2.528	3.199
<i>Lavastoviglie</i>	–	1.591	1.522	331	929	377	1.014
<i>Detersivi e detergenti</i>	53.458	38.427	39.082	34.666	38.287	34.949	37.249
<i>Servizi domestici</i>	465	11.289	10.817	5.515	15.322	6.281	8.805
<i>Lavanderia e tintoria</i>	17.743	26.273	25.901	19.224	19.709	19.262	22.956
<i>Servizi sanitari e spese per la salute</i>	165.433	128.089	129.716	118.065	119.381	118.168	124.594
<i>Onorari medici e simili</i>	103.757	56.171	58.245	37.280	40.644	37.543	49.062
<i>Medicinali</i>	37.742	34.043	34.204	43.797	36.012	43.189	38.190
<i>Trasporti e comunicazioni</i>	1.125.025	928.757	937.311	453.379	444.086	452.655	722.327
<i>Scooters e motociclette</i>	8.916	13.737	13.527	2.096	–	1.932	8.384
<i>Biciclette</i>	422	2.848	2.743	893	2.423	1.013	1.975
<i>Assicurazione veicoli</i>	108.615	106.599	106.687	46.445	35.262	45.572	79.578
<i>Benzina per veicoli</i>	315.028	274.260	276.037	130.985	180.735	134.870	213.418
<i>Tram, autobus, taxi</i>	15.903	26.040	25.599	18.488	11.366	17.932	22.198
<i>Telefono</i>	68.423	71.849	71.699	50.259	68.396	51.675	62.817
<i>Gettoni telefonici</i>	7.968	9.997	9.909	6.146	7.573	6.258	8.289
<i>Ricreazione, spettacoli, istruzione e cultura</i>	323.840	326.199	326.098	168.783	185.654	170.101	256.902
<i>Giornali e riviste</i>	27.622	38.814	38.326	30.785	28.329	30.593	34.896
<i>Libri</i>	14.567	35.658	34.739	14.207	9.809	13.864	25.479
<i>Tasse scolastiche e altre spese per l'istruzione</i>	39.036	43.341	43.154	9.570	20.776	10.445	28.645
<i>Apparecchi radio, TV, giradischi, registratori, dischi, fonocassette</i>	29.276	30.275	30.232	12.490	18.252	12.940	22.562
<i>Macchine fotocopiatrici, pellicole</i>	10.643	14.232	14.075	5.847	5.917	5.852	10.428
<i>Articoli sportivi e da campeggio</i>	3.111	4.317	4.265	1.264	134	1.176	2.895
<i>Piante e fiori</i>	32.906	23.593	23.999	22.580	19.705	22.356	23.270
<i>Giocattoli</i>	27.847	21.603	21.875	10.691	11.567	10.759	16.944
<i>Servizi ricreativi</i>	67.809	61.585	61.856	29.019	28.679	28.993	47.279
<i>Abbonamenti radio, TV</i>	13.973	12.304	12.377	9.639	12.275	9.845	11.254
<i>Altri beni e servizi</i>	720.154	687.332	688.761	383.120	469.381	389.855	556.172
<i>Denaro dato ai figli</i>	178.978	108.629	111.694	84.951	81.892	84.713	99.726
<i>Saponette e articoli igienici</i>	57.478	57.788	57.774	35.457	37.420	35.610	47.943
<i>Barbiere e parrucchiere</i>	55.425	60.911	60.672	53.951	43.537	53.138	57.330
<i>Borse e articoli in pelle</i>	1.089	6.442	6.208	2.312	2.295	2.310	4.479
<i>Argenteria, gioielli, bigiotteria, orologi e simili</i>	5.438	14.127	13.748	3.596	2.612	3.519	9.211
<i>Articoli di cancelleria</i>	12.587	13.268	13.239	3.574	3.680	3.582	8.955
<i>Alberghi, pensioni, gite e viaggi</i>	282.415	309.288	308.117	137.061	215.586	143.192	234.959
<i>– di cui pasti e consumazioni fuori casa</i>	205.527	241.115	239.564	106.876	138.420	109.339	181.798
CONSUMI NON ALIMENTARI	3.754.144	3.713.899	3.715.654	2.376.131	2.673.023	2.399.315	3.131.752
TOTALE CONSUMI	4.655.612	4.475.461	4.483.312	3.029.539	3.337.586	3.053.592	3.849.114

Tavola 2.2 segue – **Valori dei consumi delle famiglie distinte secondo la ripartizione territoriale e la condizione socio-economica della persona di riferimento (spesa media mensile per famiglia – dati in lire)**

GRUPPI E CATEGORIE DI CONSUMO	CONDIZIONI PROFESSIONALI DELLA PERSONA DI RIFERIMENTO					Totale
	Imprenditori e liberi professionisti	INDIPENDENTI			Totale	
		LAVORATORI IN PROPRIO				
		Agricoltura	Industria	Altre attività		
C – ITALIA NORD-OCCIDENTALE						
Pane e cereali	157.734	173.773	141.270	128.571	138.728	145.408
<i>Pane</i>	64.042	90.390	68.789	56.793	65.365	64.900
<i>Pasta</i>	27.408	30.883	27.214	28.618	28.311	27.993
Carne	207.488	240.444	203.120	183.018	197.508	201.017
<i>Carne bovina</i>	100.114	112.049	90.730	94.021	94.729	96.622
<i>Pollame</i>	28.048	29.936	32.368	29.317	30.607	29.708
<i>Altre carni (esclusi i salumi)</i>	17.492	24.392	31.238	17.004	23.527	21.406
Pesce	48.432	43.405	49.532	48.278	48.232	48.302
Olii e grassi	40.049	65.336	57.523	42.121	50.889	47.078
<i>Olio di oliva e di semi</i>	32.681	53.586	51.188	33.826	42.990	39.366
Latte, formaggi e uova	122.444	166.072	117.314	112.721	120.551	121.216
<i>Latte</i>	44.524	58.453	45.330	41.546	44.959	44.806
<i>Formaggi</i>	71.253	98.119	64.746	64.339	68.296	69.335
<i>Uova</i>	6.667	9.500	7.238	6.836	7.296	7.075
Patate, frutta e ortaggi	140.834	126.752	117.836	118.501	119.162	126.780
<i>Frutta fresca e secca</i>	68.345	54.292	59.598	55.978	57.237	61.142
Zucchero, caffè, tè, cacao e altri generi alimentari	57.285	66.032	52.006	47.141	51.209	53.345
<i>Zucchero</i>	4.772	7.607	5.584	5.557	5.798	5.438
<i>Caffè, tè e surrogati</i>	19.151	24.080	16.515	18.265	18.218	18.546
Bevande	84.349	123.227	79.084	79.871	84.426	84.399
<i>Acqua minerale</i>	29.098	27.662	23.488	24.300	24.353	26.021
<i>Vino</i>	30.064	62.812	29.906	33.139	35.179	33.381
CONSUMI ALIMENTARI E BEVANDE	858.615	1.005.041	817.685	760.222	810.705	827.545
Tabacco	67.013	93.326	52.114	62.499	61.807	63.637
Vestiaro e calzature	435.068	177.698	281.926	259.137	259.106	320.959
<i>Articoli confezionati</i>	204.133	55.438	114.940	103.293	102.577	138.275
<i>Calzature</i>	85.457	45.735	50.935	56.449	53.040	64.435
Abitazione	1.123.482	611.429	835.880	959.601	871.010	959.758
<i>Affitto e subaffitto</i>	143.582	29.024	103.264	129.298	107.623	120.263
<i>Valore locativo</i>	626.794	553.312	569.074	553.139	559.532	583.176
<i>Spese per manutenzione e riparazioni</i>	114.623	7.548	30.925	126.475	74.899	88.863
Combustibili ed energia elettrica	245.045	272.245	202.495	249.969	233.482	237.547
<i>Energia elettrica</i>	62.834	92.004	65.604	55.007	63.401	63.202
<i>Gas</i>	102.879	146.120	98.680	124.004	116.359	111.620
<i>Kerosene ed altri combustibili</i>	10.550	23.879	1.995	30.145	18.181	15.499
<i>Spese per riscaldamento centrale</i>	63.766	10.242	33.840	36.771	32.619	43.568

Tavola 2.2 segue – Valore dei consumi delle famiglie distinte secondo la ripartizione territoriale e la condizione socio-economica della persona di riferimento (spesa media mensile per famiglia – dati in lire)

GRUPPI E CATEGORIE DI CONSUMO	CONDIZIONI PROFESSIONALI DELLA PERSONA DI RIFERIMENTO					Totale
	INDIPENDENTI					
	Imprenditori e liberi professionisti	LAVORATORI IN PROPRIO			Totale	
	Agricoltura	Industria	Altre attività			
Segue C – ITALIA NORD-OCCIDENTALE						
Mobili, articoli di arredamento, apparecchi, utensileria e servizi per la casa	360.868	225.374	162.203	218.980	196.987	254.593
<i>Mobili in legno</i>	48.832	6.977	28.968	35.996	29.926	36.571
<i>Lenzuola, coperte e altra biancheria per la casa</i>	12.883	9.896	4.602	6.520	6.132	8.505
<i>Pentole, posate e altre stoviglie per la casa</i>	6.216	3.886	4.010	8.363	6.119	6.153
<i>Cucine, stufe, scaldabagni</i>	1.097	154	2.014	2.416	2.001	1.683
<i>Frigoriferi</i>	6.652	–	3.670	754	1.835	3.528
<i>Lavatrici</i>	5.350	–	3.010	994	1.689	2.976
<i>Lavastoviglie</i>	7.960	–	427	–	171	2.909
<i>Detersivi e detergenti</i>	45.515	87.346	32.472	36.422	40.561	42.303
<i>Servizi domestici</i>	39.575	1.622	13.567	23.131	16.889	24.864
<i>Lavanderia e tintoria</i>	45.723	19.269	23.888	30.778	26.730	33.406
Servizi sanitari e spese per la salute	143.908	145.412	116.227	165.550	143.560	143.682
<i>Onorari medici e simili</i>	72.586	89.470	47.491	88.898	72.400	72.465
<i>Medicinali</i>	39.240	45.386	26.319	34.666	32.531	34.890
Trasporti e comunicazioni	1.475.247	1.460.413	769.048	1.042.708	980.161	1.154.192
<i>Scoters e motociclette</i>	775	–	18.917	9.260	12.083	8.108
<i>Biciclette</i>	1.798	–	6.235	2.231	3.582	2.955
<i>Assicurazione veicoli</i>	154.651	108.935	55.766	139.519	102.584	120.886
<i>Benzina per veicoli</i>	331.795	403.122	274.974	297.208	300.210	311.313
<i>Tram, autobus, taxi</i>	28.740	9.576	32.460	24.666	26.089	27.021
<i>Telefono</i>	110.486	55.268	68.742	89.730	77.464	89.072
<i>Gettoni telefonici</i>	9.787	10.044	10.211	13.263	11.681	11.015
Ricreazione, spettacoli, istruzione e cultura	424.634	384.974	279.451	335.273	318.525	355.825
<i>Giornali e riviste</i>	53.077	28.607	35.618	41.486	37.692	43.100
<i>Libri</i>	43.582	16.061	52.510	49.176	46.790	45.663
<i>Tasse scolastiche e altre spese per l'istruzione</i>	70.257	51.722	22.863	20.550	24.976	40.893
<i>Apparecchi radio, TV, giradischi, registratori, dischi, fonocassette</i>	33.466	50.941	15.405	33.424	28.184	30.041
<i>Macchine fotografiche, pellicole</i>	18.343	10.299	9.745	13.174	11.479	13.892
<i>Articoli sportivi e da campeggio</i>	7.567	–	607	4.021	2.204	4.089
<i>Piante e fiori</i>	35.922	29.417	18.950	29.804	25.419	29.111
<i>Giocattoli</i>	37.082	31.951	23.079	17.610	21.408	26.918
<i>Servizi ricreativi</i>	72.491	85.641	53.521	88.933	74.399	73.728
<i>Abbonamenti radio, TV</i>	12.601	6.760	3.348	12.511	8.200	9.747
Altri beni e servizi	1.039.424	966.989	697.197	762.572	759.382	857.821
<i>Denaro dato ai figli</i>	113.925	421.672	147.889	134.168	171.946	151.551
<i>Saponette e articoli igienici</i>	67.959	45.321	57.830	53.626	54.375	59.150
<i>Barbiere e parrucchiere</i>	87.616	79.184	49.140	76.086	65.656	73.375
<i>Borse e articoli in pelle</i>	16.023	196	10.243	6.446	7.263	10.342
<i>Argenteria, gioielli, bigiotteria, orologi e simili</i>	9.588	4.683	14.379	16.352	14.252	12.613
<i>Articoli di cancelleria</i>	18.571	8.916	27.681	9.278	16.598	17.292
<i>Alberghi, pensioni, gite e viaggi</i>	490.882	232.777	296.718	358.401	319.620	379.821
<i>– di cui pasti e consumazioni fuori casa</i>	359.887	227.495	241.730	240.755	239.656	281.919
CONSUMI NON ALIMENTARI	5.314.689	4.337.860	3.396.541	4.056.289	3.824.020	4.348.014
TOTALE CONSUMI	6.173.304	5.342.901	4.214.226	4.816.511	4.634.725	5.175.559

Tavola 2.2 segue – Valore dei consumi delle famiglie distinte secondo la ripartizione territoriale e la condizione socio-economica della persona di riferimento (spesa media mensile per famiglia – dati in lire)

GRUPPI E CATEGORIE DI CONSUMO	CONDIZIONI PROFESSIONALI DELLA PERSONA DI RIFERIMENTO							Totale
	DIPENDENTI							
	DIRIGENTI E IMPIEGATI			OPERAI E ASSIMILATI				
	Agricoltura e industria	Altre attività	Totale	Agricoltura	Industria	Altre attività	Totale	
Segue C – ITALIA NORD-OCCIDENTALE								
Pane e cereali	140.190	129.619	132.921	113.810	137.340	139.864	137.610	135.134
<i>Pane</i>	60.833	55.182	56.947	45.972	64.603	67.744	65.177	60.831
<i>Pasta</i>	23.861	25.692	25.120	27.576	26.948	26.279	26.751	25.890
Carne	190.087	171.241	177.127	197.285	199.097	198.367	198.826	187.369
<i>Carne bovina</i>	86.367	76.888	79.849	97.890	86.670	82.700	85.668	82.596
<i>Pollame</i>	25.695	25.503	25.563	13.464	25.482	34.684	28.115	26.768
<i>Altre carni (esclusi i salumi)</i>	24.101	20.194	21.414	24.768	25.806	31.903	27.705	24.383
Pesce	41.487	43.566	42.916	46.753	44.060	42.944	43.768	43.318
Olii e grassi	37.032	33.638	34.698	75.661	39.018	42.519	40.940	37.644
<i>Olio di oliva e di semi</i>	29.803	27.636	28.313	68.804	30.502	35.068	32.797	30.429
Latte, formaggi e uova	116.155	114.208	114.815	126.526	117.971	120.307	118.899	116.742
<i>Latte</i>	41.750	41.732	41.737	42.189	42.946	42.466	42.778	42.228
<i>Formaggi</i>	67.710	65.165	65.960	79.905	68.247	69.730	68.975	67.383
<i>Uova</i>	6.695	7.311	7.118	4.432	6.778	8.111	7.146	7.131
Patate, frutta e ortaggi	108.698	112.230	111.127	127.796	106.621	114.926	109.712	110.459
<i>Frutta fresca e secca</i>	52.072	53.205	52.851	71.054	55.664	53.380	55.287	54.001
Zucchero, caffè, tè, cacao e altri generi alimentari	51.457	50.825	51.022	56.999	53.917	48.766	52.363	51.655
<i>Zucchero</i>	5.433	5.372	5.391	7.216	7.140	6.483	6.935	6.120
<i>Caffè, tè e surrogati</i>	15.199	17.271	16.623	19.472	19.236	17.557	18.712	17.609
Bevande	74.463	69.153	70.811	79.551	76.185	81.546	77.951	74.181
<i>Acqua minerale</i>	20.321	23.962	22.825	25.781	24.029	25.401	24.501	23.616
<i>Vino</i>	28.591	24.245	25.602	45.197	31.047	33.679	32.193	28.713
CONSUMI ALIMENTARI E BEVANDE	759.569	724.480	735.437	824.381	774.209	789.239	780.069	756.502
Tabacco	51.025	47.811	48.815	33.705	64.508	68.291	65.014	56.460
Vestitario e calzature	255.269	264.438	261.574	208.377	230.312	216.077	225.333	244.470
<i>Articoli confezionati</i>	124.464	118.257	120.196	129.368	90.008	104.633	95.497	108.539
<i>Calzature</i>	54.112	52.087	52.720	32.287	51.149	53.131	51.353	52.075
Abitazione	846.924	883.675	872.195	676.286	662.571	713.235	678.852	780.946
<i>Affitto e subaffitto</i>	131.922	116.695	121.452	203.141	134.279	157.667	143.190	131.711
<i>Valore locativo</i>	533.011	533.379	533.264	295.369	385.698	369.826	378.678	460.307
<i>Spese per manutenzione e riparazioni</i>	45.419	63.781	58.045	136.363	52.914	81.765	63.873	60.795
Combustibili ed energia elettrica	218.441	200.158	205.870	171.728	206.858	176.869	196.619	201.504
<i>Energia elettrica</i>	45.784	46.521	46.291	56.554	42.392	46.327	43.949	45.186
<i>Gas</i>	105.202	92.508	96.474	81.803	87.721	94.514	89.731	93.291
<i>Kerosene ed altri combustibili</i>	-	2.032	1.397	25.422	25.292	4.126	18.622	9.526
<i>Spese per riscaldamento centrale</i>	63.577	57.155	59.161	5.968	37.765	31.117	34.959	47.739

Tavola 2.2 segue – Valore dei consumi delle famiglie distinte secondo la ripartizione territoriale e la condizione socio-economica della persona di riferimento (spesa media mensile per famiglia – dati in lire)

GRUPPI E CATEGORIE DI CONSUMO	CONDIZIONI PROFESSIONALI DELLA PERSONA DI RIFERIMENTO							
	DIPENDENTI							
	DIRIGENTI E IMPIEGATI			OPERAI E ASSIMILATI				Totale
	Agricoltura e industria	Altre attività	Totale	Agricoltura	Industria	Altre attività	Totale	
Segue C – ITALIA NORD-OCCIDENTALE								
Mobili, articoli di arredamento, apparecchi, utensileria e servizi per la casa	242.533	232.951	235.944	196.862	246.644	138.552	211.453	224.388
<i>Mobili in legno</i>	58.459	54.947	56.044	2.544	89.237	7.338	61.480	58.609
<i>Lenzuola, coperte e altra biancheria per la casa</i>	7.730	7.056	7.266	12.336	9.400	4.719	7.989	7.608
<i>Pentole, posate e altre stoviglie per la casa</i>	7.865	7.453	7.581	51.092	4.235	3.925	5.183	6.450
<i>Cucine, stufe, scaldabagni</i>	1.144	993	1.040	–	6.733	84	4.487	2.667
<i>Frigoriferi</i>	1.243	3.006	2.456	–	2.937	1.405	2.388	2.424
<i>Lavatrici</i>	2.044	2.273	2.202	–	7.409	2.856	5.808	3.904
<i>Lavastoviglie</i>	1.139	834	929	–	314	1.844	789	863
<i>Detersivi e detergenti</i>	32.336	35.381	34.430	38.205	39.171	38.171	38.835	36.509
<i>Servizi domestici</i>	16.116	12.587	13.690	–	309	742	439	7.436
<i>Lavanderia e tintoria</i>	25.963	27.524	27.036	34.989	14.910	19.727	16.877	22.242
<i>Servizi sanitari e spese per la salute</i>	93.335	150.486	132.633	98.116	127.306	96.264	116.867	125.191
<i>Onorari medici e simili</i>	38.612	67.837	58.707	51.839	49.855	37.175	45.901	52.663
<i>Medicinali</i>	31.502	37.676	35.748	21.624	30.693	27.458	29.471	32.785
<i>Trasporti e comunicazioni</i>	802.405	901.275	870.389	704.116	915.797	809.167	877.453	873.722
<i>Scoters e motociclette</i>	8.068	13.152	11.564	–	9.395	59.925	25.117	17.960
<i>Biciclette</i>	2.257	2.032	2.103	–	1.636	1.273	1.485	1.811
<i>Assicurazione veicoli</i>	149.190	124.495	132.209	32.917	119.353	63.835	99.919	116.970
<i>Benzina per veicoli</i>	258.666	244.247	248.751	297.808	237.362	259.389	245.656	247.290
<i>Tram, autobus, taxi</i>	33.354	35.848	35.069	7.035	23.047	19.990	21.726	28.772
<i>Telefono</i>	68.374	76.370	73.872	68.901	53.595	64.417	57.349	66.074
<i>Gettoni telefonici</i>	9.720	13.104	12.047	11.088	10.237	12.799	11.064	11.583
<i>Ricreazione, spettacoli, istruzione e cultura</i>	338.783	378.546	366.124	237.555	264.097	242.187	256.596	314.432
<i>Giornali e riviste</i>	45.110	45.620	45.461	24.348	29.024	30.621	29.423	37.892
<i>Libri</i>	38.649	53.843	49.096	22.052	28.823	19.813	25.831	38.116
<i>Tasse scolastiche e altre spese per l'istruzione</i>	41.830	57.707	52.747	9.048	26.417	24.241	25.343	39.814
<i>Apparecchi radio, TV, giradischi, registratori, dischi, fonocassette</i>	32.805	34.507	33.975	4.438	27.720	23.153	25.760	30.098
<i>Macchine fotografiche, pellicole</i>	10.448	13.794	12.749	14.764	9.335	18.072	12.211	12.495
<i>Articoli sportivi e da campeggio</i>	3.503	3.473	3.482	13.800	2.655	1.067	2.403	2.973
<i>Piante e fiori</i>	23.498	18.894	20.332	1.105	20.004	18.057	18.969	19.689
<i>Giocattoli</i>	26.552	20.082	22.103	69.531	22.335	21.487	23.121	22.583
<i>Servizi ricreativi</i>	75.734	66.525	69.402	43.310	54.186	41.451	49.928	60.211
<i>Abbonamenti radio, TV</i>	13.098	14.321	13.939	23.393	10.329	14.236	11.852	12.954
<i>Altri beni e servizi</i>	703.387	719.551	714.501	588.136	478.919	561.753	507.474	616.795
<i>Denaro dato ai figli</i>	98.924	115.511	110.329	31.199	87.869	96.249	89.247	100.379
<i>Saponette e articoli igienici</i>	59.487	67.893	65.267	23.511	45.849	49.202	46.407	56.366
<i>Barbiere e parrucchiere</i>	65.284	62.326	63.250	37.488	41.584	57.635	46.553	55.370
<i>Borse e articoli in pelle</i>	4.628	9.976	8.305	48	1.511	794	1.253	4.977
<i>Argenteria, gioielli, bigiotteria, orologi e simili</i>	13.538	16.797	15.779	–	8.585	8.866	8.482	12.335
<i>Articoli di cancelleria</i>	16.284	11.715	13.142	3.957	14.434	17.252	15.089	14.061
<i>Alberghi, pensioni, gite e viaggi</i>	288.152	353.126	332.829	281.603	188.279	244.794	208.181	274.002
<i>– di cui pasti e consumazioni fuori casa</i>	223.271	259.070	247.887	226.751	172.163	174.256	174.041	213.035
CONSUMI NON ALIMENTARI	3.552.102	3.778.891	3.708.045	2.914.881	3.197.012	3.022.395	3.135.661	3.437.908
TOTALE CONSUMI	4.311.671	4.503.371	4.443.482	3.739.262	3.971.221	3.811.634	3.915.730	4.194.410

Tavola 2.2 segue – Valore dei consumi delle famiglie distinte secondo la ripartizione territoriale e la condizione socio-economica della persona di riferimento (spesa media mensile per famiglia – dati in lire)

GRUPPI E CATEGORIE DI CONSUMO	CONDIZIONI PROFESSIONALI			CONDIZIONI NON PROFESSIONALI PER MEZZO DI SOSTENTAMENTO			Totale
	TOTALE			Pensione	Altro mezzo	Totale	
	Agricoltura	Rami extra agricoli	Complesso rami di attività				
Segue C – ITALIA NORD-OCCIDENTALE							
Pane e cereali	163.105	137.209	138.082	109.408	111.682	109.584	125.299
<i>Pane</i>	<i>80.602</i>	<i>61.350</i>	<i>61.999</i>	<i>50.381</i>	<i>51.431</i>	<i>50.462</i>	<i>56.824</i>
<i>Pasta</i>	<i>29.076</i>	<i>26.403</i>	<i>26.493</i>	<i>21.789</i>	<i>22.842</i>	<i>21.871</i>	<i>24.420</i>
Carne	219.136	190.313	191.285	161.854	162.908	161.936	178.120
<i>Carne bovina</i>	<i>103.846</i>	<i>86.020</i>	<i>86.621</i>	<i>75.593</i>	<i>81.001</i>	<i>76.012</i>	<i>81.862</i>
<i>Pollame</i>	<i>23.827</i>	<i>27.743</i>	<i>27.611</i>	<i>27.126</i>	<i>27.599</i>	<i>27.163</i>	<i>27.410</i>
<i>Altre carni (esclusi i salumi)</i>	<i>24.774</i>	<i>23.485</i>	<i>23.529</i>	<i>17.547</i>	<i>12.608</i>	<i>17.164</i>	<i>20.674</i>
Pesce	43.694	44.785	44.749	38.362	39.999	38.489	41.941
Olii e grassi	66.393	39.443	40.351	41.996	38.157	41.699	40.955
<i>Olio di oliva e di semi</i>	<i>55.499</i>	<i>32.209</i>	<i>32.993</i>	<i>34.319</i>	<i>30.002</i>	<i>33.985</i>	<i>33.438</i>
Latte, formaggi e uova	153.400	116.794	118.026	99.357	95.721	99.075	109.525
<i>Latte</i>	<i>52.816</i>	<i>42.625</i>	<i>42.968</i>	<i>33.484</i>	<i>37.966</i>	<i>33.831</i>	<i>38.870</i>
<i>Formaggi</i>	<i>92.190</i>	<i>67.098</i>	<i>67.943</i>	<i>59.015</i>	<i>50.703</i>	<i>58.371</i>	<i>63.649</i>
<i>Uova</i>	<i>8.394</i>	<i>7.071</i>	<i>7.115</i>	<i>6.858</i>	<i>7.052</i>	<i>6.873</i>	<i>7.006</i>
Patate, frutta e ortaggi	129.092	114.656	115.143	103.289	114.840	104.184	110.226
<i>Frutta fresca e secca</i>	<i>59.782</i>	<i>55.920</i>	<i>56.050</i>	<i>50.513</i>	<i>57.829</i>	<i>51.080</i>	<i>53.820</i>
Zucchero, caffè, tè, cacao e altri generi alimentari	65.634	51.669	52.140	46.052	42.621	45.787	49.290
<i>Zucchero</i>	<i>7.589</i>	<i>5.866</i>	<i>5.924</i>	<i>6.722</i>	<i>5.520</i>	<i>6.629</i>	<i>6.240</i>
<i>Caffè, tè e surrogati</i>	<i>22.671</i>	<i>17.711</i>	<i>17.878</i>	<i>18.741</i>	<i>16.361</i>	<i>18.557</i>	<i>18.182</i>
Bevande	107.894	76.039	77.113	67.583	63.185	67.242	72.685
<i>Acqua minerale</i>	<i>27.874</i>	<i>24.181</i>	<i>24.306</i>	<i>20.839</i>	<i>20.202</i>	<i>20.790</i>	<i>22.729</i>
<i>Vino</i>	<i>52.252</i>	<i>29.278</i>	<i>30.052</i>	<i>32.001</i>	<i>26.575</i>	<i>31.580</i>	<i>30.737</i>
CONSUMI ALIMENTARI E BEVANDE	948.348	770.908	776.889	667.901	669.113	667.996	728.041
Tabacco	82.117	57.697	58.519	24.973	52.250	27.087	44.420
Vestitario e calzature	182.239	269.354	266.419	154.772	169.499	155.914	216.851
<i>Articoli confezionati</i>	<i>82.882</i>	<i>118.264</i>	<i>117.072</i>	<i>58.183</i>	<i>70.922</i>	<i>59.170</i>	<i>91.100</i>
<i>Calzature</i>	<i>37.892</i>	<i>56.240</i>	<i>55.622</i>	<i>32.043</i>	<i>34.825</i>	<i>32.259</i>	<i>45.142</i>
Abitazione	644.826	838.793	832.258	721.013	796.291	726.846	784.976
<i>Affitto e subaffitto</i>	<i>75.551</i>	<i>130.270</i>	<i>128.426</i>	<i>86.141</i>	<i>101.392</i>	<i>87.323</i>	<i>109.989</i>
<i>Valore locativo</i>	<i>484.339</i>	<i>495.957</i>	<i>495.565</i>	<i>447.789</i>	<i>465.162</i>	<i>449.135</i>	<i>474.739</i>
<i>Spese per manutenzione e riparazioni</i>	<i>36.018</i>	<i>69.994</i>	<i>68.850</i>	<i>53.106</i>	<i>66.942</i>	<i>54.178</i>	<i>62.269</i>
Combustibili ed energia elettrica	320.670	208.052	211.846	185.011	217.624	187.538	200.944
<i>Energia elettrica</i>	<i>81.035</i>	<i>49.286</i>	<i>50.355</i>	<i>37.919</i>	<i>48.813</i>	<i>38.763</i>	<i>45.156</i>
<i>Gas</i>	<i>136.318</i>	<i>97.234</i>	<i>98.551</i>	<i>81.379</i>	<i>84.063</i>	<i>81.587</i>	<i>90.942</i>
<i>Kerosene ed altri combustibili</i>	<i>41.089</i>	<i>10.199</i>	<i>11.240</i>	<i>11.597</i>	<i>3.047</i>	<i>10.934</i>	<i>11.103</i>
<i>Spese per riscaldamento centrale</i>	<i>61.786</i>	<i>46.011</i>	<i>46.542</i>	<i>49.878</i>	<i>81.581</i>	<i>52.335</i>	<i>49.141</i>

Tavola 2.2 segue – Valore dei consumi delle famiglie distinte secondo la ripartizione territoriale e la condizione socio-economica della persona di riferimento (spesa media mensile per famiglia – dati in lire)

GRUPPI E CATEGORIE DI CONSUMO	CONDIZIONI PROFESSIONALI			CONDIZIONI NON PROFESSIONALI PER MEZZO DI SOSTENTAMENTO			Totale
	TOTALE			Pensione	Altro mezzo	Totale	
	Agricoltura	Rami extra agricoli	Complesso rami di attività				
Segue C – ITALIA NORD-OCCIDENTALE							
Mobili, articoli di arredamento, apparecchi, utensileria e servizi per la casa	198.441	234.261	233.053	159.120	279.004	168.412	204.059
<i>Mobili in legno</i>	4.895	53.938	52.286	18.103	–	16.700	36.324
<i>Lenzuola, coperte e altra biancheria per la casa</i>	9.516	7.808	7.865	6.626	2.872	6.335	7.179
<i>Pentole, posate e altre stoviglie per la casa</i>	13.874	6.103	6.364	3.970	3.368	3.923	5.270
<i>Cucine, stufe, scaldabagni</i>	95	2.464	2.384	527	–	486	1.533
<i>Frigoriferi</i>	–	2.836	2.741	1.788	–	1.649	2.251
<i>Lavatrici</i>	3.377	3.647	3.637	969	3.008	1.127	2.511
<i>Lavastoviglie</i>	–	1.501	1.450	358	1.106	416	986
<i>Detersivi e detergenti</i>	67.792	37.138	38.171	34.298	36.198	34.446	36.500
<i>Servizi domestici</i>	1.006	12.835	12.437	6.160	23.165	7.478	10.213
<i>Lavanderia e tintoria</i>	23.217	25.523	25.445	21.669	21.553	21.660	23.747
Servizi sanitari e spese per la salute	119.049	130.898	130.498	122.289	131.560	123.008	127.138
<i>Onorari medici e simili</i>	69.617	57.953	58.346	42.268	43.837	42.389	51.188
<i>Medicinali</i>	37.389	33.250	33.389	41.462	37.110	41.125	36.859
Trasporti e comunicazioni	1.174.737	946.516	954.204	437.878	405.002	435.329	721.463
<i>Scoters e motociclette</i>	–	15.661	15.133	2.482	–	2.290	9.372
<i>Biciclette</i>	–	2.214	2.139	746	3.030	923	1.594
Assicurazione veicoli	90.817	119.045	118.094	45.120	29.725	43.927	84.826
<i>Benzina per veicoli</i>	370.514	262.006	265.662	122.661	186.238	127.588	203.729
<i>Tram, autobus, taxi</i>	15.080	28.729	28.269	21.726	12.671	21.024	25.019
<i>Telefono</i>	64.261	72.967	72.673	51.457	68.928	52.811	63.764
<i>Gettoni telefonici</i>	10.910	11.438	11.420	7.021	7.301	7.042	9.457
Ricreazione, spettacoli, istruzione e cultura	343.840	325.698	326.310	174.936	184.871	175.707	258.758
<i>Giornali e riviste</i>	25.237	39.880	39.386	32.422	29.863	32.224	36.174
<i>Libri</i>	17.782	41.066	40.282	16.215	8.855	15.645	29.231
<i>Tasse scolastiche e altre spese per l'istruzione</i>	38.354	40.185	40.124	10.609	23.197	11.585	27.322
Apparecchi radio, TV, giradischi, registratori, dischi, fonocassette	32.638	29.992	30.082	10.344	15.222	10.722	21.398
<i>Macchine fotcinematografiche, pellicole</i>	12.230	12.919	12.896	6.555	5.828	6.499	10.026
<i>Articoli sportivi e da campeggio</i>	3.076	3.301	3.293	1.469	185	1.369	2.430
<i>Piante e fiori</i>	27.112	22.228	22.392	21.572	19.538	21.414	21.954
<i>Giocattoli</i>	41.775	23.201	23.827	11.374	9.109	11.198	18.163
Servizi ricreativi	84.889	63.365	64.090	29.660	29.324	29.634	48.635
Abbonamenti radio, TV	9.407	12.125	12.034	9.108	13.004	9.410	10.857
Altri beni e servizi	917.456	677.887	685.959	381.312	461.012	387.491	552.080
<i>Denaro dato ai figli</i>	280.461	109.296	115.063	88.552	97.817	89.270	103.494
<i>Saponette e articoli igienici</i>	49.384	57.436	57.165	35.213	32.790	35.026	47.234
<i>Barbieri e parrucchiere</i>	59.993	60.556	60.537	55.494	41.744	54.429	57.797
<i>Borse e articoli in pelle</i>	133	6.739	6.516	2.315	2.389	2.320	4.634
<i>Argenteria, gioielli, bigiotteria, orologi e simili</i>	3.083	12.740	12.415	2.317	220	2.155	7.813
<i>Articoli di cancelleria</i>	13.652	15.035	14.988	3.262	2.188	3.179	9.691
<i>Alberghi, pensioni, gite e viaggi</i>	339.386	303.146	304.367	131.926	218.241	138.616	230.019
<i>– di cui pasti e consumazioni fuori casa</i>	229.306	232.924	232.802	104.120	148.086	107.527	176.610
CONSUMI NON ALIMENTARI	3.983.375	3.689.156	3.699.066	2.361.304	2.697.113	2.387.332	3.110.689
TOTALE CONSUMI	4.931.723	4.460.064	4.475.955	3.029.205	3.366.226	3.055.328	3.838.730

Tavola 2.2 segue – Valori dei consumi delle famiglie distinte secondo la ripartizione territoriale e la condizione socio-economica della persona di riferimento (spesa media mensile per famiglia – dati in lire)

GRUPPI E CATEGORIE DI CONSUMO	CONDIZIONI PROFESSIONALI DELLA PERSONA DI RIFERIMENTO					Totale
	Imprenditori e liberi professionisti	INDIPENDENTI			Totale	
		LAVORATORI IN PROPRIO				
	Agricoltura	Industria	Altre attività			
D – ITALIA NORD-ORIENTALE						
Pane e cereali	133.506	172.590	147.542	138.890	145.531	142.121
<i>Pane</i>	63.134	79.110	72.538	66.175	69.794	67.905
<i>Pasta</i>	27.430	33.756	30.285	28.421	29.646	29.018
Carne	192.026	293.742	209.035	188.681	207.059	202.796
<i>Carne bovina</i>	85.583	107.811	86.921	73.168	81.705	82.805
<i>Pollame</i>	29.318	41.690	27.667	22.328	26.273	27.137
<i>Altre carni (esclusi i salumi)</i>	29.363	68.009	35.098	38.059	40.216	37.138
Pesce	46.071	47.124	47.702	45.911	46.671	46.500
Olii e grassi	34.398	39.586	40.224	38.884	39.431	38.003
<i>Olio di oliva e di semi</i>	27.324	25.299	33.116	31.811	31.575	30.369
Latte, formaggi e uova	118.375	149.332	120.533	133.211	130.473	127.042
<i>Latte</i>	52.593	65.113	46.965	51.827	51.536	51.835
<i>Formaggi</i>	59.262	71.135	67.630	74.560	71.756	68.213
<i>Uova</i>	6.520	13.084	5.938	6.824	7.181	6.994
Patate, frutta e ortaggi	118.716	147.834	123.110	131.479	130.282	127.001
<i>Frutta fresca e secca</i>	56.955	58.619	58.539	63.857	61.427	60.158
Zucchero, caffè, tè, cacao e altri generi alimentari	54.839	71.811	54.521	57.163	57.799	56.960
<i>Zucchero</i>	6.696	8.286	5.790	6.291	6.328	6.433
<i>Caffè, tè e surrogati</i>	19.203	19.740	18.581	19.956	19.450	19.380
Bevande	74.729	105.580	82.603	82.775	85.149	82.194
<i>Acqua minerale</i>	26.897	24.660	24.554	29.271	27.119	27.056
<i>Vino</i>	20.693	43.580	28.430	26.194	28.837	26.527
CONSUMI ALIMENTARI E BEVANDE	772.660	1.027.599	825.270	816.994	842.395	822.617
Tabacco	38.565	47.694	61.344	54.290	56.067	51.103
Vestituario e calzature	419.379	276.727	329.078	353.196	336.547	360.038
<i>Articoli confezionati</i>	222.699	116.486	169.312	184.089	171.672	186.144
<i>Calzature</i>	80.364	52.595	59.549	73.488	66.354	70.327
Abitazione	931.325	746.433	813.522	933.656	871.407	888.401
<i>Affitto e subaffitto</i>	92.980	65.578	66.159	78.855	72.971	78.646
<i>Valore locativo</i>	644.012	596.370	596.793	645.615	623.184	629.091
<i>Spese per manutenzione e riparazioni</i>	26.735	69.591	72.276	98.993	86.456	69.519
Combustibili ed energia elettrica	320.857	197.318	232.271	236.142	230.635	256.223
<i>Energia elettrica</i>	85.560	70.158	66.275	63.412	65.140	70.931
<i>Gas</i>	155.514	92.829	135.196	140.229	133.397	139.670
<i>Kerosene ed altri combustibili</i>	31.127	21.238	9.684	13.262	12.855	18.037
<i>Spese per riscaldamento centrale</i>	24.519	1.051	8.092	10.170	8.465	13.018

Tavola 2.2 segue – Valore dei consumi delle famiglie distinte secondo la ripartizione territoriale e la condizione socio-economica della persona di riferimento (spesa media mensile per famiglia – dati in lire)

GRUPPI E CATEGORIE DI CONSUMO	CONDIZIONI PROFESSIONALI DELLA PERSONA DI RIFERIMENTO					Totale
	Imprenditori e liberi professionisti	INDIPENDENTI			Totale	
		LAVORATORI IN PROPRIO				
	Agricoltura	Industria	Altre attività			
Segue D – ITALIA NORD-ORIENTALE						
Mobili, articoli di arredamento, apparecchi, utensileria e servizi per la casa	284.251	230.548	248.964	337.906	295.157	292.065
<i>Mobili in legno</i>	45.844	18.853	56.294	117.254	85.304	74.113
<i>Lenzuola, coperte e altra biancheria per la casa</i>	6.582	26.155	9.533	10.021	11.572	10.157
<i>Pentole, posate e altre stoviglie per la casa</i>	18.968	12.641	5.877	6.436	6.902	10.324
<i>Cucine, stufe, scaldabagni</i>	1.049	2.270	3.198	1.288	2.065	1.777
<i>Frigoriferi</i>	4.198	–	3.164	4.635	3.623	3.786
<i>Lavatrici</i>	4.215	8.325	12.068	2.371	6.418	5.793
<i>Lavastoviglie</i>	–	–	793	5.375	3.189	2.285
<i>Detersivi e detergenti</i>	50.323	65.178	40.180	45.996	45.998	47.225
<i>Servizi domestici</i>	19.376	–	10.343	7.920	7.927	11.174
<i>Lavanderia e tintoria</i>	34.560	19.506	20.706	43.258	32.789	33.291
<i>Servizi sanitari e spese per la salute</i>	159.122	287.951	116.840	92.477	121.920	132.471
<i>Onorari medici e simili</i>	59.632	219.491	36.650	25.890	50.348	52.981
<i>Medicinali</i>	43.883	44.089	34.235	38.603	37.653	39.420
<i>Trasporti e comunicazioni</i>	918.900	1.475.862	1.075.017	933.918	1.041.420	1.006.673
<i>Scoters e motociclette</i>	6.014	13.650	22.918	1.423	10.289	9.077
<i>Biciclette</i>	2.607	1.885	6.707	5.541	5.561	4.723
<i>Assicurazione veicoli</i>	74.760	130.733	97.573	85.479	94.566	88.948
<i>Benzina per veicoli</i>	395.612	256.751	324.112	319.684	314.521	337.519
<i>Tram, autobus, taxi</i>	18.111	19.595	14.940	14.571	15.237	16.052
<i>Telefono</i>	100.207	82.357	78.663	83.727	81.799	87.020
<i>Gettoni telefonici</i>	6.745	8.514	7.489	8.268	8.020	7.659
<i>Ricreazione, spettacoli, istruzione e cultura</i>	400.858	326.784	369.659	299.490	327.085	348.009
<i>Giornali e riviste</i>	43.344	38.528	44.838	37.107	39.978	40.933
<i>Libri</i>	20.725	14.166	28.877	20.440	22.738	22.167
<i>Tasse scolastiche e altre spese per l'istruzione</i>	62.842	29.085	58.492	35.855	43.094	48.695
<i>Apparecchi radio, TV, giradischi, registratori, dischi, fonocassette</i>	27.953	33.033	28.139	32.001	30.753	29.959
<i>Macchine fotocinematografiche, pellicole</i>	26.539	10.716	10.182	15.627	13.187	16.974
<i>Articoli sportivi e da campeggio</i>	1.441	26	5.719	2.049	3.124	2.646
<i>Piante e fiori</i>	24.668	58.193	16.762	30.169	28.445	27.374
<i>Giocattoli</i>	28.043	15.056	18.810	15.936	16.853	20.026
<i>Servizi ricreativi</i>	61.948	50.996	72.424	63.432	65.267	64.326
<i>Abbonamenti radio, TV</i>	12.558	21.169	16.000	11.115	13.907	13.525
<i>Altri beni e servizi</i>	870.344	658.713	662.523	810.467	742.221	778.558
<i>Denaro dato ai figli</i>	117.387	116.104	147.180	137.739	138.750	132.691
<i>Saponette e articoli igienici</i>	52.677	83.140	66.708	58.888	64.228	60.952
<i>Barbiere e parrucchiere</i>	67.918	62.151	53.627	59.602	57.772	60.650
<i>Borse e articoli in pelle</i>	19.456	3.411	812	3.997	2.814	7.534
<i>Argenteria, gioielli, bigiotteria, orologi e simili</i>	17.637	3.256	23.046	11.657	14.766	15.580
<i>Articoli di cancelleria</i>	16.785	8.303	14.172	11.297	11.988	13.349
<i>Alberghi, pensioni, gite e viaggi</i>	378.678	302.483	260.981	337.105	306.631	327.064
<i>– di cui pasti e consumazioni fuori casa</i>	318.610	241.744	245.228	298.862	273.897	286.578
CONSUMI NON ALIMENTARI	4.343.601	4.248.030	3.909.218	4.051.542	4.022.459	4.113.541
TOTALE CONSUMI	5.116.261	5.275.629	4.734.488	4.868.536	4.864.854	4.936.158

Tavola 2.2 segue – Valore dei consumi delle famiglie distinte secondo la ripartizione territoriale e la condizione socio-economica della persona di riferimento (spesa media mensile per famiglia – dati in lire)

GRUPPI E CATEGORIE DI CONSUMO	CONDIZIONI PROFESSIONALI DELLA PERSONA DI RIFERIMENTO							Totale
	DIPENDENTI							
	DIRIGENTI E IMPIEGATI			OPERAI E ASSIMILATI				
	Agricoltura e industria	Altre attività	Totale	Agricoltura	Industria	Altre attività	Totale	
Segue D – ITALIA NORD-ORIENTALE								
Pane e cereali	129.822	130.003	129.955	144.367	124.091	131.874	128.553	129.301
<i>Pane</i>	61.056	59.116	59.617	66.235	62.079	62.291	62.403	60.916
<i>Pasta</i>	22.416	26.305	25.300	23.740	20.641	25.186	22.755	24.113
Carne	168.678	165.899	166.615	181.284	174.552	191.238	182.049	173.813
<i>Carne bovina</i>	70.687	65.240	66.647	45.336	71.982	76.095	72.237	69.254
<i>Pollame</i>	22.144	24.411	23.825	20.815	26.339	28.339	26.881	25.250
<i>Altre carni (esclusi i salumi)</i>	30.833	29.177	29.604	51.757	30.819	34.662	33.637	31.485
Pesce	36.537	44.071	42.125	39.268	42.586	51.613	46.251	44.049
Olii e grassi	28.266	32.280	31.243	23.403	30.392	32.011	30.689	30.985
<i>Olio di oliva e di semi</i>	22.562	25.160	24.489	17.255	23.983	24.365	23.767	24.152
Latte, formaggi e uova	113.105	112.724	112.823	88.741	105.770	114.602	108.580	110.845
<i>Latte</i>	43.503	45.291	44.830	36.923	43.094	44.098	43.175	44.058
<i>Formaggi</i>	63.278	61.246	61.771	47.565	57.028	64.788	59.806	60.855
<i>Uova</i>	6.324	6.187	6.222	4.253	5.648	5.716	5.599	5.932
Patate, frutta e ortaggi	113.826	110.852	111.620	80.550	95.920	111.935	101.888	107.081
<i>Frutta fresca e secca</i>	51.779	49.724	50.255	31.630	42.174	50.676	45.208	47.901
Zucchero, caffè, tè, cacao e altri generi alimentari	50.127	51.899	51.440	39.807	51.956	53.029	51.730	51.575
<i>Zucchero</i>	5.183	5.572	5.471	4.546	7.008	6.450	6.631	6.012
<i>Caffè, tè e surrogati</i>	15.111	18.059	17.297	13.328	16.173	20.420	17.825	17.543
Bevande	76.834	73.770	74.561	55.676	71.337	80.933	74.550	74.556
<i>Acqua minerale</i>	25.053	18.516	20.204	19.448	19.860	21.346	20.471	20.329
<i>Vino</i>	22.425	27.712	26.347	6.861	24.162	27.938	24.799	25.625
CONSUMI ALIMENTARI E BEVANDE	717.195	721.498	720.382	653.096	696.604	767.235	724.290	722.205
Tabacco	48.810	41.854	43.651	40.758	53.930	54.937	53.618	48.299
Vestituario e calzature	338.952	337.022	337.520	159.342	218.983	261.624	233.819	289.162
<i>Articoli confezionati</i>	184.136	154.859	162.421	45.954	99.099	121.331	105.593	135.921
<i>Calzature</i>	64.989	71.728	69.987	36.684	48.360	58.963	52.227	61.705
Abitazione	936.317	828.511	856.355	699.714	701.772	733.889	715.359	790.606
<i>Affitto e subaffitto</i>	96.975	109.148	106.004	57.707	100.320	164.381	125.254	114.980
<i>Valore locativo</i>	654.507	550.134	577.092	505.618	449.204	428.893	443.713	514.895
<i>Spese per manutenzione e riparazioni</i>	86.129	76.795	79.205	32.644	114.011	83.514	96.420	87.233
Combustibili ed energia elettrica	217.688	225.372	223.386	158.015	205.605	221.063	209.521	216.923
<i>Energia elettrica</i>	48.909	51.493	50.825	48.224	46.663	49.435	47.933	49.477
<i>Gas</i>	113.332	131.841	127.060	89.434	103.478	116.579	108.277	118.302
<i>Kerosene ed altri combustibili</i>	35.201	15.771	20.789	16.720	24.719	31.132	27.005	23.688
<i>Spese per riscaldamento centrale</i>	12.124	23.473	20.542	3.235	7.827	11.162	8.991	15.156

Tavola 2.2 segue – Valore dei consumi delle famiglie distinte secondo la ripartizione territoriale e la condizione socio-economica della persona di riferimento (spesa media mensile per famiglia – dati in lire)

GRUPPI E CATEGORIE DI CONSUMO	CONDIZIONI PROFESSIONALI DELLA PERSONA DI RIFERIMENTO							Totale
	DIPENDENTI							
	DIRIGENTI E IMPIEGATI			OPERAI E ASSIMILATI				
	Agricoltura e industria	Altre attività	Totale	Agricoltura	Industria	Altre attività	Totale	
Segue D – ITALIA NORD-ORIENTALE								
Mobili, articoli di arredamento, apparecchi, utensileria e servizi per la casa	362.373	259.636	286.170	116.808	228.046	239.598	226.714	258.445
Mobili in legno	91.591	67.954	74.059	24.162	63.640	40.720	51.639	63.604
Lenzuola, coperte e altra biancheria per la casa	8.100	7.037	7.311	1.181	8.954	8.558	8.348	7.795
Pentole, posate e altre stoviglie per la casa	10.924	9.959	10.208	2.402	3.865	9.696	6.271	8.372
Cucine, stufe, scaldabagni	6.339	860	2.276	–	928	1.253	1.014	1.687
Frigoriferi	3.230	2.058	2.360	1.197	1.053	9.626	4.719	3.460
Lavatrici	5.079	1.908	2.727	–	4.322	2.471	3.289	2.989
Lavastoviglie	2.656	2.283	2.379	–	230	–	119	1.325
Detersivi e detergenti	35.046	36.251	35.940	19.394	35.418	45.540	38.834	37.290
Servizi domestici	761	15.668	11.817	–	1.961	1.804	1.784	7.139
Lavanderia e tintoria	27.323	23.277	24.322	4.970	24.480	22.403	22.496	23.470
Servizi sanitari e spese per la salute	115.150	148.806	140.113	102.304	123.612	97.912	111.448	126.746
Onorari medici e simili	58.488	72.752	69.068	21.085	59.641	43.560	50.610	60.461
Medicinali	37.170	37.007	37.049	30.402	28.941	30.215	29.567	33.560
Trasporti e comunicazioni	1.001.655	892.675	920.823	686.345	733.347	916.315	808.763	868.566
Scooters e motociclette	4.289	21.428	17.001	11.594	2.934	10.136	6.495	12.102
Biciclette	2.559	3.964	3.601	–	2.186	3.451	2.602	3.135
Assicurazione veicoli	110.169	87.345	93.240	138.997	76.602	91.830	86.610	90.148
Benzina per veicoli	292.558	261.051	269.189	256.727	264.692	280.855	271.139	270.098
Tram, autobus, taxi	28.542	27.916	28.078	8.398	19.230	22.020	19.810	24.222
Telefono	68.162	71.488	70.629	47.879	50.744	56.861	53.192	62.498
Gettoni telefonici	8.260	8.151	8.179	100	6.288	8.979	7.088	7.670
Ricreazione, spettacoli, istruzione e cultura	348.572	381.064	372.673	222.041	232.943	274.516	250.067	315.497
Giornali e riviste	40.285	42.212	41.714	18.899	22.380	33.497	26.927	34.819
Libri	34.353	40.592	38.981	939	14.067	21.669	16.572	28.531
Tasse scolastiche e altre spese per l'istruzione	72.337	63.636	65.884	27.596	30.998	19.119	25.738	47.163
Apparecchi radio, TV, giradischi, registratori, dischi, fonocassette	33.119	36.095	35.326	10.409	19.346	34.649	25.372	30.684
Macchine fotografiche, pellicole	13.885	20.063	18.467	9.526	11.890	11.665	11.661	15.293
Articoli sportivi e da campeggio	2.675	10.973	8.830	3.345	6.808	3.416	5.166	7.121
Piante e fiori	31.367	26.025	27.405	19.541	24.717	24.252	24.227	25.923
Giocattoli	17.666	19.696	19.172	23.623	15.949	19.094	17.723	18.496
Servizi ricreativi	59.656	58.285	58.639	33.204	43.059	66.951	52.698	55.868
Abbonamenti radio, TV	7.851	13.620	12.130	9.378	13.865	12.703	13.117	12.590
Altri beni e servizi	759.742	741.811	746.444	429.470	529.372	583.121	546.680	653.291
Denaro dato ai figli	91.768	101.240	98.794	82.834	95.796	83.805	89.950	94.670
Saponette e articoli igienici	60.130	62.801	62.111	59.394	44.314	61.493	52.492	57.626
Barbiere e parrucchiere	73.922	70.833	71.631	37.141	46.219	53.419	48.780	60.975
Borse e articoli in pelle	12.539	5.437	7.272	–	1.967	2.874	2.243	4.927
Argenteria, gioielli, bigiotteria, orologi e simili	17.205	19.730	19.078	7.105	18.816	4.466	12.034	15.793
Articoli di cancelleria	7.701	10.183	9.542	16.010	8.679	8.985	9.222	9.393
Alberghi, pensioni, gite e viaggi	393.628	348.798	360.377	150.097	229.466	280.916	246.950	307.484
– di cui pasti e consumazioni fuori casa	264.690	243.366	248.874	150.097	199.067	239.874	213.721	232.482
CONSUMI NON ALIMENTARI	4.129.259	3.856.751	3.927.135	2.614.797	3.027.610	3.382.975	3.155.989	3.567.535
TOTALE CONSUMI	4.846.454	4.578.249	4.647.517	3.267.893	3.724.214	4.150.210	3.880.279	4.289.740

Tavola 2.2 segue – Valore dei consumi delle famiglie distinte secondo la ripartizione territoriale e la condizione socio-economica della persona di riferimento (spesa media mensile per famiglia – dati in lire)

GRUPPI E CATEGORIE DI CONSUMO	CONDIZIONI PROFESSIONALI			CONDIZIONI NON PROFESSIONALI PER MEZZO DI SOSTENTAMENTO			Totale
	TOTALE			Pensione	Altro mezzo	Totale	
	Agricoltura	Rami extra agricoli	Complesso rami di attività				
Segue D – ITALIA NORD-ORIENTALE							
Pane e cereali	159.214	131.758	133.357	101.830	107.489	102.277	119.805
<i>Pane</i>	72.791	62.530	63.127	52.635	51.279	52.528	58.506
<i>Pasta</i>	29.477	25.429	25.665	18.529	21.215	18.741	22.646
Carne	235.119	179.757	182.980	149.578	147.620	149.424	168.348
<i>Carne bovina</i>	81.038	73.077	73.540	62.191	52.980	61.464	68.274
<i>Pollame</i>	31.355	25.507	25.847	24.680	25.835	24.771	25.378
<i>Altre carni (esclusi i salumi)</i>	56.217	31.854	33.273	23.657	30.135	24.169	29.303
Pesce	42.607	44.962	44.824	33.456	46.448	34.482	40.315
Olii e grassi	37.884	32.916	33.205	42.064	35.481	41.543	36.840
<i>Olio di oliva e di semi</i>	27.750	26.018	26.119	34.735	27.841	34.190	29.638
Latte, formaggi e uova	121.818	115.606	115.968	98.344	106.746	99.009	108.574
<i>Latte</i>	50.103	46.297	46.518	36.220	38.680	36.415	42.113
<i>Formaggi</i>	62.211	63.242	63.182	55.820	63.092	56.395	60.223
<i>Uova</i>	9.504	6.067	6.268	6.304	4.974	6.199	6.238
Patate, frutta e ortaggi	121.629	112.873	113.382	97.383	102.152	97.760	106.570
<i>Frutta fresca e secca</i>	51.966	51.767	51.778	45.672	40.779	45.285	48.947
Zucchero, caffè, tè, cacao e altri generi alimentari	62.764	52.692	53.278	42.384	45.999	42.670	48.652
<i>Zucchero</i>	8.314	6.011	6.145	6.439	5.070	6.331	6.226
<i>Caffè, tè e surrogati</i>	18.352	18.110	18.124	16.397	21.651	16.812	17.552
Bevande	80.196	76.773	76.972	65.713	65.663	65.709	72.061
<i>Acqua minerale</i>	23.577	22.387	22.457	18.470	23.550	18.871	20.893
<i>Vino</i>	27.639	25.804	25.910	30.412	20.976	29.667	27.549
CONSUMI ALIMENTARI E BEVANDE	861.231	747.337	753.966	630.752	657.598	632.874	701.165
Tabacco	41.124	49.684	49.186	25.588	36.587	26.457	39.275
Vestitario e calzature	254.726	315.098	311.583	174.907	225.486	178.901	253.728
<i>Articoli confezionati</i>	114.834	154.094	151.808	68.454	86.929	69.913	116.098
<i>Calzature</i>	45.161	65.624	64.433	35.869	38.862	36.105	52.081
Abitazione	729.719	827.219	821.542	687.353	737.789	691.337	764.766
<i>Affitto e subaffitto</i>	57.981	106.300	103.487	57.154	80.692	59.013	84.094
<i>Valore locativo</i>	567.976	549.970	551.018	491.884	526.410	494.611	526.422
<i>Spese per manutenzione e riparazioni</i>	45.039	83.892	81.630	63.080	49.135	61.979	73.061
Combustibili ed energia elettrica	203.455	230.956	229.353	213.421	205.884	212.825	222.147
<i>Energia elettrica</i>	63.391	55.823	56.263	40.456	55.917	41.677	49.903
<i>Gas</i>	85.503	127.507	125.061	105.095	107.969	105.322	116.454
<i>Kerosene ed altri combustibili</i>	45.393	20.448	21.900	40.996	22.372	39.525	29.586
<i>Spese per riscaldamento centrale</i>	2.308	15.232	14.479	13.521	16.576	13.762	14.167

Tavola 2.2 segue – Valore dei consumi delle famiglie distinte secondo la ripartizione territoriale e la condizione socio-economica della persona di riferimento (spesa media mensile per famiglia – dati in lire)

GRUPPI E CATEGORIE DI CONSUMO	CONDIZIONI PROFESSIONALI			CONDIZIONI NON PROFESSIONALI PER MEZZO DI SOSTENTAMENTO			Totale
	TOTALE			Pensione	Altro mezzo	Totale	
	Agricoltura	Rami extra agricoli	Complesso rami di attività				
Segue D – ITALIA NORD-ORIENTALE							
Mobili, articoli di arredamento, apparecchi, utensileria e servizi per la casa	183.287	274.384	269.080	163.855	156.673	163.289	222.951
<i>Mobili in legno</i>	18.344	69.932	66.928	25.339	3.420	23.608	48.039
<i>Lenzuola, coperte e altra biancheria per la casa</i>	15.055	8.139	8.542	5.979	6.134	5.992	7.430
<i>Pentole, posate e altre stoviglie per la casa</i>	6.891	9.119	8.990	3.724	4.038	3.749	6.704
<i>Cucine, stufe, scaldabagni</i>	1.860	1.707	1.716	1.823	–	1.679	1.700
<i>Frigoriferi</i>	369	3.761	3.563	1.321	–	1.217	2.540
<i>Lavatrici</i>	3.460	3.902	3.876	4.180	10.961	4.715	4.242
<i>Lavastoviglie</i>	–	1.729	1.629	287	659	317	1.057
<i>Detersivi e detergenti</i>	41.156	40.388	40.432	35.241	41.486	35.735	38.384
<i>Servizi domestici</i>	–	8.935	8.415	4.507	3.313	4.412	6.670
<i>Lavanderia e tintoria</i>	13.046	27.414	26.577	15.403	16.886	15.520	21.756
Servizi sanitari e spese per la salute	205.240	123.816	128.558	111.462	100.732	110.614	120.733
<i>Onorari medici e simili</i>	133.057	53.460	58.095	29.485	35.755	29.980	45.835
<i>Medicinali</i>	38.044	35.251	35.414	47.446	34.331	46.410	40.209
Trasporti e comunicazioni	1.082.362	901.736	912.255	477.609	503.932	479.689	723.635
<i>Scoters e motociclette</i>	16.569	10.810	11.145	1.493	–	1.375	6.885
<i>Biciclette</i>	783	3.814	3.638	1.124	1.495	1.153	2.554
<i>Assicurazione veicoli</i>	123.890	87.659	89.769	48.516	43.740	48.139	71.616
<i>Benzina per veicoli</i>	267.409	292.910	291.425	143.995	172.308	146.231	228.114
<i>Tram, autobus, taxi</i>	16.609	21.949	21.638	13.428	9.367	13.108	17.918
<i>Telefono</i>	71.995	70.147	70.255	48.386	67.580	49.902	61.380
<i>Gettoni telefonici</i>	5.443	7.804	7.667	4.780	7.989	5.034	6.518
Ricreazione, spettacoli, istruzione e cultura	306.673	326.962	325.784	159.168	186.855	161.355	254.083
<i>Giornali e riviste</i>	29.668	37.191	36.753	28.225	25.979	28.048	32.957
<i>Libri</i>	11.808	27.427	26.518	11.069	11.269	11.085	19.788
<i>Tasse scolastiche e altre spese per l'istruzione</i>	39.621	48.144	47.648	7.947	17.069	8.667	30.650
<i>Apparecchi radio, TV, giradischi, registratori, dischi, fonocassette</i>	26.390	30.706	30.455	15.844	22.892	16.401	24.326
<i>Macchine fotocinematografiche, pellicole</i>	9.281	16.229	15.825	4.741	6.053	4.844	11.037
<i>Articoli sportivi e da campeggio</i>	3.141	5.864	5.706	945	57	875	3.599
<i>Piante e fiori</i>	37.879	25.671	26.382	24.156	19.961	23.825	25.267
<i>Giocattoli</i>	15.894	19.171	18.980	9.623	15.330	10.073	15.096
<i>Servizi ricreativi</i>	53.150	58.877	58.544	28.018	27.692	27.992	45.222
<i>Abbonamenti radio, TV</i>	17.892	12.576	12.886	10.469	11.160	10.524	11.856
Altri beni e servizi	550.826	701.702	692.917	385.944	482.195	393.544	562.376
<i>Denaro dato ai figli</i>	91.883	107.613	106.697	79.324	57.508	77.601	94.010
<i>Saponette e articoli igienici</i>	64.424	58.323	58.678	35.837	44.510	36.522	49.017
<i>Barbiere e parrucchiere</i>	51.505	61.451	60.872	51.539	46.281	51.124	56.621
<i>Borse e articoli in pelle</i>	1.909	5.989	5.752	2.307	2.151	2.294	4.244
<i>Argenteria, gioielli, bigiotteria, orologi e simili</i>	7.460	16.237	15.726	5.594	6.274	5.647	11.331
<i>Articoli di cancelleria</i>	11.673	10.581	10.644	4.061	5.964	4.212	7.839
<i>Alberghi, pensioni, gite e viaggi</i>	233.521	318.634	313.678	145.087	211.521	150.333	242.452
<i>– di cui pasti e consumazioni fuori casa</i>	185.119	253.580	249.593	111.182	123.618	112.165	189.668
CONSUMI NON ALIMENTARI	3.557.412	3.751.557	3.740.258	2.399.307	2.636.133	2.418.011	3.163.694
TOTALE CONSUMI	4.418.643	4.498.894	4.494.224	3.030.059	3.293.731	3.050.885	3.864.859

Tavola 2.2 segue – Valori dei consumi delle famiglie distinte secondo la ripartizione territoriale e la condizione socio-economica della persona di riferimento (spesa media mensile per famiglia – dati in lire)

GRUPPI E CATEGORIE DI CONSUMO	CONDIZIONI PROFESSIONALI DELLA PERSONA DI RIFERIMENTO					Totale
	Imprenditori e liberi professionisti	INDIPENDENTI			Totale	
		LAVORATORI IN PROPRIO				
	Agricoltura	Industria	Altre attività			
E – ITALIA CENTRALE						
Pane e cereali	119.954	108.380	135.045	133.008	131.936	128.138
<i>Pane</i>	50.889	51.947	58.961	54.746	56.098	54.447
<i>Pasta</i>	26.236	29.301	32.225	31.903	31.829	30.056
Carne	208.720	248.974	243.786	223.666	232.984	225.293
<i>Carne bovina</i>	106.217	85.497	105.876	113.900	108.827	108.000
<i>Pollame</i>	31.118	42.351	39.052	35.584	37.368	35.387
<i>Altre carni (esclusi i salumi)</i>	30.170	71.812	41.932	28.338	36.589	34.554
Pesce	64.046	58.916	74.184	71.802	71.727	69.293
Olii e grassi	37.373	52.439	49.132	48.888	49.241	45.480
<i>Olio di oliva e di semi</i>	31.351	47.959	41.563	42.840	42.747	39.135
Latte, formaggi e uova	103.971	110.486	115.288	122.861	119.143	114.334
<i>Latte</i>	41.060	43.027	48.442	48.367	47.999	45.800
<i>Formaggi</i>	55.165	55.164	58.420	66.168	62.487	60.166
<i>Uova</i>	7.746	12.295	8.426	8.326	8.657	8.368
Patate, frutta e ortaggi	106.815	105.569	125.225	134.047	128.673	121.745
<i>Frutta fresca e secca</i>	47.647	55.651	57.660	60.926	59.327	55.625
Zucchero, caffè, tè, cacao e altri generi alimentari	45.323	56.126	58.798	54.054	55.962	52.590
<i>Zucchero</i>	6.153	12.224	8.100	8.445	8.598	7.823
<i>Caffè, tè e surrogati</i>	19.416	21.281	21.079	20.533	20.790	20.355
Bevande	70.100	62.818	74.906	72.395	72.613	71.818
<i>Acqua minerale</i>	23.325	9.372	27.961	23.631	24.175	23.906
<i>Vino</i>	24.658	33.002	25.379	25.561	26.045	25.606
CONSUMI ALIMENTARI E BEVANDE	756.302	803.708	876.364	860.721	862.279	828.691
Tabacco	43.001	48.688	60.445	55.682	56.925	52.511
Vestiario e calzature	382.235	260.998	277.187	304.385	291.109	319.994
<i>Articoli confezionati</i>	179.571	103.745	116.937	123.994	119.883	138.802
<i>Calzature</i>	84.665	76.223	57.757	65.710	63.548	70.242
Abitazione	890.898	660.440	827.003	830.209	816.438	840.038
<i>Affitto e subaffitto</i>	69.756	62.637	49.543	83.748	69.533	69.603
<i>Valore locativo</i>	640.335	392.193	593.073	554.493	556.729	583.229
<i>Spese per manutenzione e riparazioni</i>	54.100	153.059	96.761	93.142	98.923	84.715
Combustibili ed energia elettrica	208.511	203.095	185.655	202.429	196.276	200.153
<i>Energia elettrica</i>	69.112	77.631	58.819	64.250	63.234	65.097
<i>Gas</i>	104.488	60.178	103.261	93.745	94.776	97.854
<i>Kerosene ed altri combustibili</i>	7.694	2.531	11.667	13.178	11.830	10.519
<i>Spese per riscaldamento centrale</i>	15.524	8.375	5.574	14.025	10.481	12.079

Tavola 2.2 segue – Valore dei consumi delle famiglie distinte secondo la ripartizione territoriale e la condizione socio-economica della persona di riferimento (spesa media mensile per famiglia – dati in lire)

GRUPPI E CATEGORIE DI CONSUMO	CONDIZIONI PROFESSIONALI DELLA PERSONA DI RIFERIMENTO					Totale
	Imprenditori e liberi professionisti	INDIPENDENTI			Totale	
		LAVORATORI IN PROPRIO				
	Agricoltura	Industria	Altre attività			
Segue E – ITALIA CENTRALE						
Mobili, articoli di arredamento, apparecchi, utensileria e servizi per la casa	254.780	184.932	252.415	248.709	245.351	248.340
<i>Mobili in legno</i>	39.910	–	59.545	21.788	34.137	35.967
<i>Lenzuola, coperte e altra biancheria per la casa</i>	9.222	19.538	5.543	8.561	8.259	8.564
<i>Pentole, posate e altre stoviglie per la casa</i>	6.850	5.958	9.190	31.375	21.286	16.710
<i>Cucine, stufe, scaldabagni</i>	1.021	7.418	1.194	390	1.208	1.149
<i>Frigoriferi</i>	1.898	–	1.469	1.193	1.207	1.426
<i>Lavatrici</i>	1.283	–	1.391	1.284	1.228	1.246
<i>Lavastoviglie</i>	1.974	–	504	3.403	2.078	2.045
<i>Detersivi e detergenti</i>	36.931	60.725	47.807	47.588	48.643	44.930
<i>Servizi domestici</i>	35.045	–	876	2.977	1.979	12.460
<i>Lavanderia e tintoria</i>	32.904	16.944	24.315	29.925	26.888	28.795
<i>Servizi sanitari e spese per la salute</i>	86.966	74.383	92.158	170.098	134.176	119.212
<i>Onorari medici e simili</i>	17.170	11.773	25.050	90.467	60.439	46.724
<i>Medicinali</i>	29.580	29.661	28.665	30.181	29.582	29.581
<i>Trasporti e comunicazioni</i>	925.502	521.498	776.558	688.899	708.909	777.562
<i>Scoters e motociclette</i>	9.440	33.949	24.514	18.058	21.624	17.762
<i>Biciclette</i>	1.414	–	1.353	651	863	1.037
<i>Assicurazione veicoli</i>	92.931	72.817	88.801	93.260	90.095	90.994
<i>Benzina per veicoli</i>	296.799	255.392	281.231	279.800	278.520	284.314
<i>Tram, autobus, taxi</i>	15.296	7.382	21.665	11.555	14.985	15.084
<i>Telefono</i>	106.753	62.256	70.454	81.372	75.917	85.691
<i>Gettoni telefonici</i>	12.785	3.965	13.257	10.825	11.216	11.713
<i>Ricreazione, spettacoli, istruzione e cultura</i>	348.044	179.411	268.052	285.340	271.095	295.484
<i>Giornali e riviste</i>	43.639	24.781	31.022	42.129	36.735	38.923
<i>Libri</i>	42.313	1.958	37.460	36.150	34.100	36.703
<i>Tasse scolastiche e altre spese per l'istruzione</i>	25.115	16.515	10.422	24.889	18.918	20.882
<i>Apparecchi radio, TV, giradischi, registratori, dischi, fonocassette</i>	30.034	10.826	18.562	22.809	20.350	23.419
<i>Macchine fotocinematografiche, pellicole</i>	22.606	9.503	11.965	9.912	10.641	14.434
<i>Articoli sportivi e da campeggio</i>	12.885	8.288	5.168	2.692	4.023	6.831
<i>Piante e fiori</i>	18.277	12.932	21.531	23.999	22.266	21.002
<i>Giocattoli</i>	21.562	13.725	40.348	23.948	29.256	26.817
<i>Servizi ricreativi</i>	76.345	31.044	57.323	66.214	60.318	65.398
<i>Abbonamenti radio, TV</i>	7.234	18.820	5.962	9.562	8.917	8.384
<i>Altri beni e servizi</i>	840.477	506.305	480.827	646.070	574.593	658.870
<i>Denaro dato ai figli</i>	118.203	126.297	93.602	130.287	116.423	116.988
<i>Saponette e articoli igienici</i>	57.910	26.979	51.900	69.881	60.050	59.372
<i>Barbiere e parrucchiere</i>	55.801	25.916	65.596	64.844	62.236	60.196
<i>Borse e articoli in pelle</i>	11.406	–	4.820	6.670	5.491	7.366
<i>Argenteria, gioielli, bigiotteria, orologi e simili</i>	91.139	8.014	8.331	12.618	10.691	36.190
<i>Articoli di cancelleria</i>	10.956	6.113	9.839	9.152	9.181	9.744
<i>Alberghi, pensioni, gite e viaggi</i>	396.346	236.927	161.189	217.077	197.879	260.786
<i>– di cui pasti e consumazioni fuori casa</i>	283.540	116.941	151.175	192.487	171.607	207.086
CONSUMI NON ALIMENTARI	3.980.414	2.639.750	3.220.300	3.431.821	3.294.872	3.512.164
TOTALE CONSUMI	4.736.716	3.443.458	4.096.664	4.292.542	4.157.151	4.340.855

Tavola 2.2 segue – Valore dei consumi delle famiglie distinte secondo la ripartizione territoriale e la condizione socio-economica della persona di riferimento (spesa media mensile per famiglia – dati in lire)

GRUPPI E CATEGORIE DI CONSUMO	CONDIZIONI PROFESSIONALI DELLA PERSONA DI RIFERIMENTO							Totale
	DIPENDENTI							
	DIRIGENTI E IMPIEGATI			OPERAI E ASSIMILATI				
	Agricoltura e industria	Altre attività	Totale	Agricoltura	Industria	Altre attività	Totale	
Segue E – ITALIA CENTRALE								
Pane e cereali	126.117	114.985	116.692	116.489	130.700	121.835	126.019	120.895
<i>Pane</i>	53.005	51.218	51.492	53.349	58.096	54.403	56.189	53.609
<i>Pasta</i>	31.113	26.020	26.801	28.194	30.419	26.738	28.610	27.616
Carne	213.866	183.943	188.530	191.411	240.110	197.975	218.551	202.061
<i>Carne bovina</i>	92.629	88.519	89.149	70.425	104.375	88.251	95.563	92.040
<i>Pollame</i>	33.045	30.273	30.698	23.420	40.702	34.716	37.259	33.655
<i>Altre carni (esclusi i salumi)</i>	38.081	22.898	25.225	44.157	42.952	29.133	36.511	30.312
Pesce	53.156	63.022	61.510	32.845	62.203	54.749	57.629	59.761
Olii e grassi	41.306	38.487	38.918	55.805	49.250	40.266	45.275	41.783
<i>Olio di oliva e di semi</i>	35.596	33.309	33.659	51.270	42.725	35.493	39.645	36.357
Latte, formaggi e uova	112.553	106.564	107.481	110.145	118.867	106.570	112.777	109.869
<i>Latte</i>	45.758	43.981	44.253	40.475	49.529	41.502	45.430	44.784
<i>Formaggi</i>	57.988	54.398	54.948	63.398	59.100	56.113	57.856	56.259
<i>Uova</i>	8.807	8.185	8.280	6.272	10.238	8.955	9.491	8.826
Patate, frutta e ortaggi	113.048	116.905	116.314	99.259	119.698	104.697	111.910	114.329
<i>Frutta fresca e secca</i>	53.532	51.321	51.660	45.044	56.876	48.655	52.585	52.077
Zucchero, caffè, tè, cacao e altri generi alimentari	60.208	48.581	50.362	49.633	49.276	47.427	48.422	49.488
<i>Zucchero</i>	7.339	6.180	6.357	7.293	7.696	6.973	7.342	6.801
<i>Caffè, tè e surrogati</i>	22.574	18.593	19.203	24.301	22.485	19.314	21.064	20.042
Bevande	64.832	60.096	60.822	121.569	73.435	63.662	70.614	65.236
<i>Acqua minerale</i>	20.177	19.092	19.259	16.663	21.080	18.861	19.877	19.537
<i>Vino</i>	21.535	18.922	19.322	74.680	25.777	22.873	26.207	22.426
CONSUMI ALIMENTARI E BEVANDE	785.086	732.583	740.629	777.156	843.539	737.181	791.197	763.422
Tabacco	54.588	51.213	51.731	76.701	55.439	52.219	54.708	53.072
Vestituario e calzature	369.897	281.010	294.636	295.313	213.478	208.736	214.253	258.404
<i>Articoli confezionati</i>	174.418	118.147	126.773	127.083	81.852	75.758	80.651	105.984
<i>Calzature</i>	78.639	68.561	70.106	61.943	57.012	52.449	55.051	63.320
Abitazione	935.838	909.438	913.484	771.341	561.402	680.884	625.170	783.531
<i>Affitto e subaffitto</i>	101.458	136.966	131.523	25.934	85.440	90.365	85.570	110.810
<i>Valore locativo</i>	530.164	521.928	523.190	417.195	406.779	455.920	430.222	481.286
<i>Spese per manutenzione e riparazioni</i>	175.598	111.263	121.125	262.130	21.115	68.713	52.288	90.098
Combustibili ed energia elettrica	198.846	159.950	165.912	129.232	164.337	152.540	157.514	162.126
<i>Energia elettrica</i>	52.300	57.042	56.315	69.103	50.390	56.208	53.806	55.184
<i>Gas</i>	109.381	69.793	75.861	51.781	83.038	63.001	72.489	74.341
<i>Kerosene ed altri combustibili</i>	14.376	4.786	6.256	5.604	6.370	6.965	6.621	6.420
<i>Spese per riscaldamento centrale</i>	18.850	23.806	23.046	-	4.256	12.549	7.992	16.261

Tavola 2.4 segue – Valore dei consumi delle famiglie distinte secondo la ripartizione territoriale e la condizione socio-economica della persona di riferimento (spesa media mensile per famiglia – dati in lire)

GRUPPI E CATEGORIE DI CONSUMO	CONDIZIONI PROFESSIONALI DELLA PERSONA DI RIFERIMENTO							Totale
	DIPENDENTI							
	DIRIGENTI E IMPIEGATI			OPERAI E ASSIMILATI				
	Agricoltura e industria	Altre attività	Totale	Agricoltura	Industria	Altre attività	Totale	
Segue E – ITALIA CENTRALE								
Mobili, articoli di arredamento, apparecchi, utensileria e servizi per la casa	294.646	213.003	225.519	160.207	156.301	146.601	151.892	192.332
<i>Mobili in legno</i>	83.794	31.389	39.422	53.641	18.780	8.547	15.256	28.529
<i>Lenzuola, coperte e altra biancheria per la casa</i>	18.646	9.313	10.744	4.488	9.037	6.626	7.739	9.389
<i>Pentole, posate e altre stoviglie per la casa</i>	14.338	10.379	10.986	1.593	6.133	8.773	7.205	9.282
<i>Cucine, stufe, scaldabagni</i>	4.136	385	960	–	908	1.259	1.039	996
<i>Frigoriferi</i>	–	650	550	–	2.815	1.172	1.941	1.177
<i>Lavatrici</i>	2.138	1.288	1.419	–	1.243	3.805	2.400	1.861
<i>Lavastoviglie</i>	–	471	399	–	1.407	1.060	1.192	757
<i>Detersivi e detergenti</i>	42.513	38.759	39.334	43.626	46.444	42.731	44.599	41.707
<i>Servizi domestici</i>	24.401	16.951	18.093	3.481	4.804	2.412	3.633	11.575
<i>Lavanderia e tintoria</i>	27.435	25.442	25.748	10.121	20.991	16.808	18.629	22.539
Servizi sanitari e spese per la salute	106.131	96.380	97.875	160.456	73.948	80.898	80.380	89.990
<i>Onorari medici e simili</i>	44.337	36.598	37.785	45.613	29.416	23.125	27.057	32.950
<i>Medicinali</i>	30.571	26.810	27.386	38.504	26.153	24.093	25.639	26.599
Trasporti e comunicazioni	779.206	681.861	696.784	1.087.916	644.212	601.071	640.234	671.295
<i>Scoters e motociclette</i>	5.582	10.273	9.554	–	3.242	14.338	8.330	9.002
<i>Biciclette</i>	2.766	1.283	1.511	1.520	1.801	1.404	1.604	1.553
<i>Assicurazione veicoli</i>	87.401	61.646	65.594	171.858	70.899	66.873	72.711	68.802
<i>Benzina per veicoli</i>	264.872	237.584	241.767	331.706	252.348	223.358	241.653	241.716
<i>Tram, autobus, taxi</i>	22.763	28.396	27.533	13.725	14.708	30.109	21.899	24.993
<i>Telefono</i>	67.157	76.335	74.928	47.301	53.328	64.183	58.201	67.389
<i>Gettoni telefonici</i>	8.577	13.252	12.536	8.318	10.301	12.663	11.337	11.995
Ricreazione, spettacoli, istruzione e cultura	300.135	312.566	310.661	192.185	234.081	209.225	220.882	270.194
<i>Giornali e riviste</i>	41.442	41.734	41.689	13.615	28.638	25.968	26.835	34.994
<i>Libri</i>	21.557	46.948	43.056	23.337	32.076	36.211	33.696	38.837
<i>Tasse scolastiche e altre spese per l'istruzione</i>	30.075	29.270	29.394	10.246	14.745	18.494	16.340	23.510
<i>Apparecchi radio, TV, giradischi, registratori, dischi, fonocassette</i>	25.811	29.945	29.311	13.649	15.923	12.008	14.002	22.411
<i>Macchine fotocinematografiche, pellicole</i>	25.477	14.918	16.537	6.691	8.728	11.025	9.731	13.469
<i>Articoli sportivi e da campeggio</i>	12.139	2.882	4.301	–	5.045	3.948	4.345	4.321
<i>Piante e fiori</i>	26.021	17.928	19.169	15.390	19.874	18.298	18.970	19.079
<i>Giocattoli</i>	17.433	27.183	25.688	11.005	15.929	13.239	14.486	20.639
<i>Servizi ricreativi</i>	63.301	65.971	65.561	32.889	51.219	46.951	48.544	57.891
<i>Abbonamenti radio, TV</i>	7.176	7.582	7.520	16.420	13.560	4.420	9.376	8.356
Altri beni e servizi	632.037	593.854	599.707	609.639	445.085	427.259	442.753	528.962
<i>Denaro dato ai figli</i>	107.978	112.052	111.427	183.244	88.516	73.692	85.032	99.530
<i>Saponette e articoli igienici</i>	64.357	53.113	54.837	46.136	43.137	49.430	46.200	50.944
<i>Barbiere e parrucchiere</i>	58.653	53.988	54.703	52.575	53.735	47.395	50.718	52.907
<i>Borse e articoli in pelle</i>	5.309	5.613	5.567	3.366	2.714	6.579	4.552	5.109
<i>Argenteria, gioielli, bigiotteria, orologi e simili</i>	20.735	8.579	10.442	53.809	9.021	7.977	10.173	10.321
<i>Articoli di cancelleria</i>	14.622	12.764	13.049	12.642	13.629	12.528	13.076	13.061
<i>Alberghi, pensioni, gite e viaggi</i>	278.441	266.157	268.040	177.366	160.757	154.630	158.491	218.662
<i>– di cui pasti e consumazioni fuori casa</i>	199.039	205.636	204.625	177.366	144.066	120.257	134.114	172.843
CONSUMI NON ALIMENTARI	3.671.324	3.299.275	3.356.309	3.482.990	2.548.283	2.559.433	2.587.786	3.009.906
TOTALE CONSUMI	4.456.410	4.031.858	4.096.938	4.260.146	3.391.822	3.296.614	3.378.983	3.773.328

Tavola 2.2 segue – Valore dei consumi delle famiglie distinte secondo la ripartizione territoriale e la condizione socio-economica della persona di riferimento (spesa media mensile per famiglia – dati in lire)

GRUPPI E CATEGORIE DI CONSUMO	CONDIZIONI PROFESSIONALI			CONDIZIONI NON PROFESSIONALI PER MEZZO DI SOSTENTAMENTO			Totale
	TOTALE			Pensione	Altro mezzo	Totale	
	Agricoltura	Rami extra agricoli	Complesso rami di attività				
Segue E – ITALIA CENTRALE							
Pane e cereali	114.897	123.315	123.007	96.564	97.714	96.662	112.079
<i>Pane</i>	<i>52.336</i>	<i>53.911</i>	<i>53.853</i>	<i>44.164</i>	<i>45.863</i>	<i>44.309</i>	<i>49.894</i>
<i>Pasta</i>	<i>29.592</i>	<i>28.280</i>	<i>28.328</i>	<i>22.869</i>	<i>25.072</i>	<i>23.056</i>	<i>26.141</i>
Carne	232.773	207.926	208.834	173.712	160.027	172.547	193.782
<i>Carne bovina</i>	<i>81.941</i>	<i>97.254</i>	<i>96.693</i>	<i>76.684</i>	<i>80.449</i>	<i>77.004</i>	<i>88.526</i>
<i>Pollame</i>	<i>35.174</i>	<i>34.122</i>	<i>34.160</i>	<i>32.885</i>	<i>26.715</i>	<i>32.360</i>	<i>33.413</i>
<i>Altre carni (esclusi i salumi)</i>	<i>67.794</i>	<i>30.172</i>	<i>31.549</i>	<i>30.425</i>	<i>20.607</i>	<i>29.590</i>	<i>30.736</i>
Pesce	50.243	63.007	62.540	47.734	42.693	47.305	56.220
Olii e grassi	53.427	42.459	42.861	46.049	43.539	45.835	44.095
<i>Olio di oliva e di semi</i>	<i>48.395</i>	<i>36.740</i>	<i>37.167</i>	<i>40.930</i>	<i>37.842</i>	<i>40.667</i>	<i>38.619</i>
Latte, formaggi e uova	110.698	111.188	111.170	87.222	88.594	87.339	101.284
<i>Latte</i>	<i>41.046</i>	<i>45.233</i>	<i>45.080</i>	<i>30.844</i>	<i>34.992</i>	<i>31.197</i>	<i>39.321</i>
<i>Formaggi</i>	<i>59.649</i>	<i>57.312</i>	<i>57.398</i>	<i>48.755</i>	<i>46.362</i>	<i>48.552</i>	<i>53.728</i>
<i>Uova</i>	<i>10.003</i>	<i>8.643</i>	<i>8.692</i>	<i>7.623</i>	<i>7.240</i>	<i>7.590</i>	<i>8.235</i>
Patate, frutta e ortaggi	100.800	117.087	116.491	100.529	98.008	100.315	109.781
<i>Frutta fresca e secca</i>	<i>50.980</i>	<i>53.192</i>	<i>53.111</i>	<i>46.356</i>	<i>43.624</i>	<i>46.124</i>	<i>50.213</i>
Zucchero, caffè, tè, cacao e altri generi alimentari	50.359	50.393	50.392	40.310	39.831	40.270	46.194
<i>Zucchero</i>	<i>9.168</i>	<i>7.020</i>	<i>7.099</i>	<i>6.805</i>	<i>5.663</i>	<i>6.708</i>	<i>6.937</i>
<i>Caffè, tè e surrogati</i>	<i>21.974</i>	<i>20.063</i>	<i>20.133</i>	<i>17.046</i>	<i>17.994</i>	<i>17.127</i>	<i>18.886</i>
Bevande	79.710	66.678	67.155	54.592	52.413	54.407	61.866
<i>Acqua minerale</i>	<i>14.232</i>	<i>21.061</i>	<i>20.811</i>	<i>16.704</i>	<i>22.940</i>	<i>17.235</i>	<i>19.327</i>
<i>Vino</i>	<i>42.667</i>	<i>22.619</i>	<i>23.353</i>	<i>26.946</i>	<i>17.183</i>	<i>26.116</i>	<i>24.499</i>
CONSUMI ALIMENTARI E BEVANDE	792.907	782.053	782.450	646.712	622.819	644.680	725.301
Tabacco	49.968	53.021	52.909	29.015	29.642	29.069	43.020
Vestuario e calzature	302.010	275.386	276.360	153.292	180.258	155.586	226.262
<i>Articoli confezionati</i>	<i>124.422</i>	<i>115.215</i>	<i>115.552</i>	<i>53.220</i>	<i>64.806</i>	<i>54.206</i>	<i>90.105</i>
<i>Calzature</i>	<i>85.235</i>	<i>64.582</i>	<i>65.338</i>	<i>36.136</i>	<i>34.877</i>	<i>36.028</i>	<i>53.180</i>
Abitazione	716.587	803.175	800.006	640.687	753.424	650.278	737.899
<i>Affitto e subaffitto</i>	<i>44.512</i>	<i>100.859</i>	<i>98.797</i>	<i>68.550</i>	<i>101.363</i>	<i>71.342</i>	<i>87.409</i>
<i>Valore locativo</i>	<i>454.353</i>	<i>513.159</i>	<i>511.007</i>	<i>428.938</i>	<i>495.368</i>	<i>434.590</i>	<i>479.309</i>
<i>Spese per manutenzione e riparazioni</i>	<i>163.513</i>	<i>85.680</i>	<i>88.529</i>	<i>64.768</i>	<i>15.942</i>	<i>60.613</i>	<i>76.949</i>
Combustibili ed energia elettrica	177.227	173.061	173.213	165.106	168.723	165.415	169.979
<i>Energia elettrica</i>	<i>70.853</i>	<i>57.589</i>	<i>58.074</i>	<i>47.240</i>	<i>55.830</i>	<i>47.971</i>	<i>53.884</i>
<i>Gas</i>	<i>58.223</i>	<i>82.069</i>	<i>81.196</i>	<i>74.973</i>	<i>65.113</i>	<i>74.134</i>	<i>78.267</i>
<i>Kerosene ed altri combustibili</i>	<i>10.931</i>	<i>7.489</i>	<i>7.615</i>	<i>8.152</i>	<i>30.099</i>	<i>10.020</i>	<i>8.613</i>
<i>Spese per riscaldamento centrale</i>	<i>3.378</i>	<i>15.485</i>	<i>15.042</i>	<i>17.502</i>	<i>12.766</i>	<i>17.099</i>	<i>15.895</i>

Tavola 2.2 segue – Valore dei consumi delle famiglie distinte secondo la ripartizione territoriale e la condizione socio-economica della persona di riferimento (spesa media mensile per famiglia – dati in lire)

GRUPPI E CATEGORIE DI CONSUMO	CONDIZIONI PROFESSIONALI			CONDIZIONI NON PROFESSIONALI PER MEZZO DI SOSTENTAMENTO			Totale
	TOTALE			Pensione	Altro mezzo	Totale	
	Agricoltura	Rami extra agricoli	Complesso rami di attività				
Segue E – ITALIA CENTRALE							
Mobili, articoli di arredamento, apparecchi, utensileria e servizi per la casa	179.887	209.752	208.660	137.014	143.342	137.551	179.164
<i>Mobili in legno</i>	24.148	30.946	30.698	11.959	3.525	11.242	22.627
<i>Lenzuola, coperte e altra biancheria per la casa</i>	12.754	9.012	9.149	6.071	8.343	6.264	7.952
<i>Pentole, posate e altre stoviglie per la casa</i>	3.338	11.755	11.447	5.221	5.976	5.285	8.891
<i>Cucine, stufe, scaldabagni</i>	2.992	966	1.040	1.214	585	1.160	1.090
<i>Frigoriferi</i>	–	1.297	1.250	1.917	937	1.833	1.492
<i>Lavatrici</i>	3.484	1.613	1.681	2.064	–	1.888	1.767
<i>Lavastoviglie</i>	–	1.175	1.132	814	–	745	972
<i>Detersivi e detergenti</i>	52.404	42.276	42.647	36.509	40.956	36.887	40.258
<i>Servizi domestici</i>	1.249	12.235	11.833	5.917	13.143	6.532	9.634
<i>Lavanderia e tintoria</i>	20.990	24.491	24.363	15.517	14.609	15.439	20.661
<i>Servizi sanitari e spese per la salute</i>	104.659	98.276	98.509	100.277	65.850	97.349	98.028
<i>Onorari medici e simili</i>	29.064	37.266	36.965	32.680	15.401	31.210	34.578
<i>Medicinali</i>	32.611	27.273	27.468	36.870	30.550	36.333	31.145
<i>Trasporti e comunicazioni</i>	910.960	694.348	702.277	380.715	432.020	385.080	570.702
<i>Scoters e motociclette</i>	13.693	11.475	11.556	1.698	3.606	1.860	7.534
<i>Biciclette</i>	486	1.437	1.403	208	365	221	913
<i>Assicurazione veicoli</i>	145.682	72.597	75.272	42.968	48.840	43.467	62.079
<i>Benzina per veicoli</i>	289.816	252.779	254.135	131.433	160.059	133.869	204.248
<i>Tram, autobus, taxi</i>	7.928	22.643	22.104	10.129	17.895	10.790	17.411
<i>Telefono</i>	60.028	73.207	72.725	54.348	72.198	55.867	65.732
<i>Gettoni telefonici</i>	5.369	12.162	11.913	6.220	8.276	6.395	9.624
<i>Ricreazione, spettacoli, istruzione e cultura</i>	216.675	279.879	277.567	137.796	169.059	140.455	220.694
<i>Giornali e riviste</i>	27.307	36.475	36.139	21.502	22.753	21.608	30.112
<i>Libri</i>	12.383	39.196	38.215	10.986	14.631	11.296	27.049
<i>Tasse scolastiche e altre spese per l'istruzione</i>	22.794	22.742	22.744	5.949	21.209	7.247	16.316
<i>Apparecchi radio, TV, giradischi, registratori, dischi, fonocassette</i>	13.005	23.073	22.705	9.412	14.165	9.816	17.359
<i>Macchine fotocopiatrici, pellicole</i>	18.936	13.553	13.750	5.312	9.177	5.641	10.387
<i>Articoli sportivi e da campeggio</i>	3.872	5.098	5.053	1.748	622	1.653	3.642
<i>Piante e fiori</i>	13.962	19.855	19.640	19.337	14.451	18.921	19.342
<i>Giocattoli</i>	10.940	22.877	22.440	10.675	13.949	10.954	17.676
<i>Servizi ricreativi</i>	33.220	61.100	60.080	24.276	37.234	25.378	45.685
<i>Abbonamenti radio, TV</i>	18.177	7.991	8.364	8.789	7.275	8.660	8.487
<i>Altri beni e servizi</i>	511.284	568.947	566.836	298.213	288.679	297.402	455.073
<i>Denaro dato ai figli</i>	132.805	103.549	104.620	95.546	69.444	93.325	99.935
<i>Saponette e articoli igienici</i>	38.005	53.966	53.401	32.482	39.659	33.093	44.977
<i>Barbiere e parrucchiere</i>	46.418	55.359	55.032	37.656	42.172	38.040	47.984
<i>Borse e articoli in pelle</i>	2.091	5.907	5.767	1.527	3.004	1.653	4.060
<i>Argenteria, gioielli, bigiotteria, orologi e simili</i>	20.702	17.755	17.863	6.826	2.341	6.444	13.126
<i>Articoli di cancelleria</i>	7.470	12.270	12.094	2.257	5.450	2.529	8.126
<i>Alberghi, pensioni, gite e viaggi</i>	201.400	232.066	230.943	84.559	94.960	85.444	170.590
<i>– di cui pasti e consumazioni fuori casa</i>	151.481	184.017	182.826	68.989	82.536	70.142	136.084
CONSUMI NON ALIMENTARI	3.169.257	3.155.845	3.156.337	2.042.115	2.230.997	2.058.185	2.700.821
TOTALE CONSUMI	3.962.164	3.937.898	3.938.787	2.688.827	2.853.816	2.702.865	3.426.122

Tavola 2.2 segue – Valori dei consumi delle famiglie distinte secondo la ripartizione territoriale e la condizione socio-economica della persona di riferimento (spesa media mensile per famiglia – dati in lire)

GRUPPI E CATEGORIE DI CONSUMO	CONDIZIONI PROFESSIONALI DELLA PERSONA DI RIFERIMENTO					Totale
	INDIPENDENTI					
	Imprenditori e liberi professionisti	LAVORATORI IN PROPRIO			Totale	
	Agricoltura	Industria	Altre attività			
F – MEZZOGIORNO						
Pane e cereali	128.816	118.092	130.323	126.804	126.081	126.791
<i>Pane</i>	51.092	54.471	57.959	52.570	54.568	53.667
<i>Pasta</i>	32.730	30.315	30.043	30.809	30.479	31.063
Carne	199.959	221.203	203.576	188.844	199.839	199.871
<i>Carne bovina</i>	88.580	81.780	88.892	84.255	85.137	86.030
<i>Pollame</i>	38.537	32.991	37.599	34.523	35.131	36.014
<i>Altre carni (esclusi i salumi)</i>	32.926	58.429	37.670	32.164	39.159	37.544
Pesce	79.397	52.590	63.305	76.976	67.922	70.897
Olii e grassi	50.509	53.141	40.397	42.271	43.925	45.631
<i>Olio di oliva e di semi</i>	44.717	48.760	35.316	36.524	38.655	40.226
Latte, formaggi e uova	129.866	106.240	116.070	119.992	116.019	119.608
<i>Latte</i>	53.805	37.616	47.781	46.764	45.205	47.434
<i>Formaggi</i>	65.967	57.857	57.459	63.145	60.368	61.819
<i>Uova</i>	10.094	10.767	10.830	10.083	10.446	10.355
Patate, frutta e ortaggi	107.365	94.322	103.171	106.993	103.270	104.331
<i>Frutta fresca e secca</i>	50.687	43.795	48.649	50.799	48.730	49.237
Zucchero, caffè, tè, cacao e altri generi alimentari	51.647	53.197	60.350	53.037	55.256	54.321
<i>Zucchero</i>	9.291	9.520	9.934	9.348	9.558	9.489
<i>Caffè, tè e surrogati</i>	24.043	24.082	26.813	22.921	24.321	24.249
Bevande	62.459	59.999	56.708	59.466	58.750	59.711
<i>Acqua minerale</i>	21.619	10.037	17.383	18.331	16.359	17.722
<i>Vino</i>	19.286	26.327	16.924	18.512	19.628	19.540
CONSUMI ALIMENTARI E BEVANDE	810.018	758.784	773.900	774.383	771.062	781.161
Tabacco	68.466	43.187	53.702	64.449	56.906	59.902
Vestiaro e calzature	294.413	227.017	212.997	274.934	246.656	259.035
<i>Articoli confezionati</i>	134.401	111.529	86.170	122.100	109.204	115.735
<i>Calzature</i>	70.032	51.028	53.742	71.411	61.977	64.065
Abitazione	747.293	432.820	492.602	539.895	503.948	567.025
<i>Affitto e subaffitto</i>	55.942	14.719	68.558	75.742	61.167	59.813
<i>Valore locativo</i>	443.079	305.542	342.710	378.568	352.974	376.330
<i>Spese per manutenzione e riparazioni</i>	126.691	69.166	19.738	19.466	29.669	54.817
Combustibili ed energia elettrica	142.633	113.396	119.240	132.405	124.596	129.272
<i>Energia elettrica</i>	74.668	55.780	72.865	73.259	69.581	70.900
<i>Gas</i>	47.111	44.071	39.112	43.122	42.116	43.411
<i>Kerosene ed altri combustibili</i>	17.552	6.629	4.316	2.529	3.898	7.437
<i>Spese per riscaldamento centrale</i>	1.764	2.434	682	2.860	2.122	2.029

Tavola 2.2 segue – Valore dei consumi delle famiglie distinte secondo la ripartizione territoriale e la condizione socio-economica della persona di riferimento (spesa media mensile per famiglia – dati in lire)

GRUPPI E CATEGORIE DI CONSUMO	CONDIZIONI PROFESSIONALI DELLA PERSONA DI RIFERIMENTO					Totale
	Imprenditori e liberi professionisti	INDIPENDENTI			Totale	
		LAVORATORI IN PROPRIO				
		Agricoltura	Industria	Altre attività		
Segue F – MEZZOGIORNO						
Mobili, articoli di arredamento, apparecchi, utensileria e servizi per la casa	219.628	177.129	142.565	171.507	163.996	178.419
<i>Mobili in legno</i>	31.832	32.757	4.148	1.976	8.894	14.840
<i>Lenzuola, coperte e altra biancheria per la casa</i>	8.454	10.070	8.837	8.041	8.692	8.631
<i>Pentole, posate e altre stoviglie per la casa</i>	5.276	9.183	6.873	7.246	7.529	6.945
<i>Cucine, stufe, scaldabagni</i>	153	2.547	809	2.821	2.163	1.642
<i>Frigoriferi</i>	7.020	7.450	1.088	1.162	2.420	3.613
<i>Lavatrici</i>	1.709	1.779	2.026	1.331	1.630	1.651
<i>Lavastoviglie</i>	245	652	–	651	456	402
<i>Detersivi e detergenti</i>	62.100	52.296	50.515	58.659	54.928	56.787
<i>Servizi domestici</i>	19.422	–	662	4.574	2.473	6.866
<i>Lavanderia e tintoria</i>	20.679	15.645	17.895	23.840	20.393	20.467
Servizi sanitari e spese per la salute	63.875	53.141	58.305	63.243	59.709	60.789
<i>Onorari medici e simili</i>	25.256	17.004	13.257	23.914	19.320	20.859
<i>Medicinali</i>	21.926	17.879	21.495	20.753	20.390	20.788
Trasporti e comunicazioni	696.519	592.362	575.230	489.863	536.262	577.801
<i>Scooters e motociclette</i>	–	–	701	3.072	1.737	1.287
<i>Biciclette</i>	1.063	220	1.441	1.379	1.161	1.136
<i>Assicurazione veicoli</i>	88.065	61.540	51.403	51.824	53.677	62.590
<i>Benzina per veicoli</i>	278.402	192.588	222.693	204.786	207.656	225.994
<i>Tram, autobus, taxi</i>	7.863	11.646	10.464	8.611	9.783	9.286
<i>Telefono</i>	87.672	48.338	64.289	68.308	63.040	69.424
<i>Gettoni telefonici</i>	12.264	7.774	8.353	9.897	9.003	9.848
Ricreazione, spettacoli, istruzione e cultura	256.831	117.762	171.535	164.935	157.302	183.101
<i>Giornali e riviste</i>	29.643	8.109	18.112	25.395	19.697	22.275
<i>Libri</i>	28.120	6.048	20.195	13.160	13.815	17.523
<i>Tasse scolastiche e altre spese per l'istruzione</i>	19.502	20.599	22.149	23.182	22.347	21.610
<i>Apparecchi radio, TV, giradischi, registratori, dischi, fonocassette</i>	19.487	11.581	9.860	11.930	11.240	13.378
<i>Macchine fotocinematografiche, pellicole</i>	9.776	5.668	11.631	10.124	9.667	9.695
<i>Articoli sportivi e da campeggio</i>	2.275	90	671	428	432	910
<i>Piante e fiori</i>	18.735	9.856	12.667	17.330	14.414	15.534
<i>Giocattoli</i>	30.153	13.464	23.436	17.882	18.643	21.627
<i>Servizi ricreativi</i>	47.999	15.389	26.281	29.015	25.423	31.274
<i>Abbonamenti radio, TV</i>	7.820	3.378	11.588	5.547	6.912	7.147
Altri beni e servizi	498.658	279.442	364.518	349.844	339.894	381.048
<i>Denaro dato ai figli</i>	112.333	89.130	134.572	93.955	105.117	106.988
<i>Saponette e articoli igienici</i>	50.640	36.725	45.037	44.016	42.836	44.859
<i>Barbiere e parrucchiere</i>	53.649	41.829	35.970	48.120	43.206	45.913
<i>Borse e articoli in pelle</i>	3.683	2.055	1.625	4.147	2.967	3.153
<i>Argenteria, gioielli, bigiotteria, orologi e simili</i>	8.201	4.498	12.872	6.669	8.082	8.112
<i>Articoli di cancelleria</i>	9.604	7.728	11.058	7.478	8.599	8.860
<i>Alberghi, pensioni, gite e viaggi</i>	179.678	59.114	83.053	93.319	83.284	108.270
<i>– di cui pasti e consumazioni fuori casa</i>	161.757	57.755	72.139	90.113	78.149	99.821
CONSUMI NON ALIMENTARI	2.988.316	2.036.256	2.190.694	2.251.075	2.189.269	2.396.392
TOTALE CONSUMI	3.798.334	2.795.040	2.964.594	3.025.458	2.960.331	3.177.553

Tavola 2.2 segue – **Valore dei consumi delle famiglie distinte secondo la ripartizione territoriale e la condizione socio-economica della persona di riferimento (spesa media mensile per famiglia – dati in lire)**

GRUPPI E CATEGORIE DI CONSUMO	CONDIZIONI PROFESSIONALI DELLA PERSONA DI RIFERIMENTO							Totale
	DIPENDENTI							
	DIRIGENTI E IMPIEGATI			OPERAI E ASSIMILATI				
	Agricoltura e industria	Altre attività	Totale	Agricoltura	Industria	Altre attività	Totale	
Segue F – MEZZOGIORNO								
Pane e cereali	117.312	123.027	122.194	124.408	124.640	120.636	123.367	122.792
<i>Pane</i>	51.579	51.997	51.936	55.907	55.347	56.962	55.934	53.973
<i>Pasta</i>	28.735	29.564	29.443	25.470	29.325	26.425	27.820	28.616
Carne	184.876	196.505	194.813	192.094	188.121	183.327	187.268	190.971
<i>Carne bovina</i>	84.766	91.876	90.841	92.505	83.989	76.100	82.900	86.796
<i>Pollame</i>	34.805	34.526	34.567	31.321	32.971	33.747	32.949	33.743
<i>Altre carni (esclusi i salumi)</i>	26.832	29.476	29.091	36.270	34.199	40.469	36.462	32.847
Pesce	67.562	73.495	72.631	57.366	59.476	59.230	59.066	65.720
Olii e grassi	47.946	49.733	49.473	36.548	49.653	44.757	46.069	47.738
<i>Olio di oliva e di semi</i>	42.143	44.336	44.017	32.198	44.191	39.570	40.868	42.412
Latte, formaggi e uova	122.654	124.721	124.420	108.557	112.224	111.121	111.303	117.737
<i>Latte</i>	49.450	48.410	48.562	44.228	45.465	46.992	45.741	47.125
<i>Formaggi</i>	62.755	66.022	65.546	53.587	56.401	53.630	55.100	60.224
<i>Uova</i>	10.449	10.289	10.312	10.742	10.358	10.499	10.462	10.388
Patate, frutta e ortaggi	111.268	106.733	107.394	87.731	98.533	94.659	95.629	101.399
<i>Frutta fresca e secca</i>	53.819	50.038	50.589	39.818	46.665	44.310	44.855	47.667
Zucchero, caffè, tè, cacao e altri generi alimentari	52.675	52.897	52.865	59.776	55.330	49.074	54.101	53.495
<i>Zucchero</i>	8.867	9.693	9.573	10.545	9.622	9.722	9.799	9.688
<i>Caffè, tè e surrogati</i>	25.771	22.499	22.975	23.622	22.052	21.343	22.081	22.520
Bevande	53.798	55.100	54.911	56.885	57.326	51.517	55.463	55.193
<i>Acqua minerale</i>	18.257	18.435	18.409	15.237	14.428	15.702	14.949	16.647
<i>Vino</i>	18.282	18.339	18.331	20.268	20.681	18.155	19.836	19.098
CONSUMI ALIMENTARI E BEVANDE	758.091	782.211	778.701	723.365	745.303	714.321	732.266	755.045
Tabacco	57.971	57.069	57.200	58.146	56.529	57.479	57.078	57.138
Vestiaro e calzature	199.643	261.568	252.556	224.985	183.140	180.847	189.050	220.200
<i>Articoli confezionati</i>	73.348	110.720	105.281	89.538	70.467	71.173	73.701	89.191
<i>Calzature</i>	53.247	61.177	60.023	62.452	51.959	49.607	52.892	56.390
Abitazione	571.622	673.774	658.905	426.390	435.438	483.891	448.966	551.943
<i>Affitto e subaffitto</i>	92.122	100.450	99.238	60.795	96.421	102.685	92.721	95.917
<i>Valore locativo</i>	392.635	403.061	401.543	277.260	269.352	274.859	272.303	335.697
<i>Spese per manutenzione e riparazioni</i>	22.877	76.349	68.566	43.746	35.770	71.746	48.138	58.158
Combustibili ed energia elettrica	135.033	128.860	129.757	96.176	107.871	113.129	107.644	118.492
<i>Energia elettrica</i>	60.791	65.787	65.059	62.162	56.354	57.939	57.762	61.341
<i>Gas</i>	53.766	46.343	47.423	24.464	37.624	41.054	36.601	41.910
<i>Kerosene ed altri combustibili</i>	4.150	6.511	6.168	1.882	4.430	2.523	3.438	4.777
<i>Spese per riscaldamento centrale</i>	3.591	3.781	3.753	177	1.533	1.028	1.163	2.434

Tavola 2.2 segue – Valore dei consumi delle famiglie distinte secondo la ripartizione territoriale e la condizione socio-economica della persona di riferimento (spesa media mensile per famiglia – dati in lire)

GRUPPI E CATEGORIE DI CONSUMO	CONDIZIONI PROFESSIONALI DELLA PERSONA DI RIFERIMENTO							Totale
	DIRIGENTI E IMPIEGATI			OPERAI E ASSIMILATI			Totale	
	Agricoltura e industria	Altre attività	Totale	Agricoltura	Industria	Altre attività		
Segue F – MEZZOGIORNO								
Mobili, articoli di arredamento, apparecchi, utensileria e servizi per la casa	168.675	178.783	177.311	138.513	134.539	181.636	149.706	163.247
<i>Mobili in legno</i>	2.942	23.682	20.663	7.759	7.510	46.116	19.468	20.054
<i>Lenzuola, coperte e altra biancheria per la casa</i>	6.816	7.869	7.715	9.064	8.070	6.458	7.730	7.723
<i>Pentole, posate e altre stoviglie per la casa</i>	12.755	6.282	7.224	21.684	5.828	5.610	8.268	7.756
<i>Cucine, stufe, scaldabagni</i>	212	944	838	1.031	916	1.114	995	918
<i>Frigoriferi</i>	1.261	3.086	2.820	3.415	687	1.952	1.509	2.152
<i>Lavatrici</i>	-	1.053	900	-	767	1.189	776	837
<i>Lavastoviglie</i>	-	1.675	1.431	-	-	898	277	843
<i>Detersivi e detergenti</i>	52.043	54.345	54.010	47.304	49.933	51.625	50.039	51.987
<i>Servizi domestici</i>	712	3.373	2.986	-	222	3	119	1.525
<i>Lavanderia e tintoria</i>	17.627	22.717	21.976	8.352	14.534	12.091	12.802	17.302
<i>Servizi sanitari e spese per la salute</i>	56.062	65.034	63.728	37.271	48.648	55.371	48.924	56.186
<i>Onorari medici e simili</i>	15.488	26.918	25.254	12.315	18.183	13.707	15.873	20.475
<i>Medicinali</i>	20.138	19.580	19.661	12.563	18.141	22.463	18.593	19.117
<i>Trasporti e comunicazioni</i>	508.859	578.586	568.436	333.719	381.784	451.983	395.856	480.508
<i>Scooters e motociclette</i>	913	618	661	2.095	1.783	2.193	1.959	1.322
<i>Biciclette</i>	43	868	748	-	1.529	390	936	843
<i>Assicurazione veicoli</i>	65.954	73.248	72.186	27.192	35.194	47.283	37.661	54.596
<i>Benzina per veicoli</i>	212.985	230.082	227.594	173.081	180.847	182.620	180.166	203.430
<i>Tram, autobus, taxi</i>	10.409	14.671	14.050	7.663	10.726	16.398	11.993	13.002
<i>Telefono</i>	74.270	71.316	71.746	37.441	44.255	50.178	45.006	58.122
<i>Gettoni telefonici</i>	10.863	10.653	10.683	8.560	7.964	8.734	8.296	9.467
<i>Ricreazione, spettacoli, istruzione e cultura</i>	192.743	214.160	211.042	115.840	143.188	140.510	138.035	173.846
<i>Giornali e riviste</i>	25.384	28.156	27.753	10.852	14.918	16.930	14.896	21.203
<i>Libri</i>	30.920	23.189	24.315	17.601	22.780	30.826	24.445	24.381
<i>Tasse scolastiche e altre spese per l'istruzione</i>	23.404	25.948	25.577	9.608	6.853	11.055	8.586	16.920
<i>Apparecchi radio, TV, giradischi, registratori, dischi, fonocassette</i>	29.515	17.451	19.207	7.996	14.394	8.029	11.417	15.238
<i>Macchine fotocinematografiche, pellicole</i>	6.427	10.643	10.029	5.731	10.677	5.166	8.194	9.094
<i>Articoli sportivi e da campeggio</i>	315	988	890	179	1.001	119	599	741
<i>Piante e fiori</i>	11.425	20.003	18.754	13.155	11.349	12.013	11.839	15.231
<i>Giocattoli</i>	17.557	20.339	19.934	10.066	21.263	22.967	20.018	19.977
<i>Servizi ricreativi</i>	28.731	41.132	39.327	12.235	19.070	14.262	16.504	27.699
<i>Abbonamenti radio, TV</i>	5.980	9.435	8.932	10.035	7.484	11.661	9.177	9.057
<i>Altri beni e servizi</i>	382.563	387.216	386.537	266.348	292.300	244.824	273.539	328.968
<i>Denaro dato ai figli</i>	90.430	86.517	87.086	66.046	56.344	57.360	58.192	72.365
<i>Saponette e articoli igienici</i>	46.290	47.339	47.186	52.175	41.934	38.642	42.538	44.818
<i>Barbiere e parrucchiere</i>	40.135	51.896	50.184	31.871	35.603	38.229	35.823	42.868
<i>Borse e articoli in pelle</i>	1.154	2.344	2.170	2.661	1.628	1.826	1.853	2.009
<i>Argenteria, gioielli, bigiotteria, orologi e simili</i>	9.083	6.727	7.070	4.454	9.080	6.586	7.578	7.329
<i>Articoli di cancelleria</i>	9.689	8.682	8.828	7.394	9.494	9.663	9.214	9.025
<i>Alberghi, pensioni, gite e viaggi</i>	111.072	129.472	126.794	76.567	97.440	63.241	83.581	104.777
<i>- di cui pasti e consumazioni fuori casa</i>	103.961	106.449	106.087	72.251	87.139	62.092	77.052	91.294
CONSUMI NON ALIMENTARI	2.273.171	2.545.050	2.505.472	1.697.388	1.783.437	1.909.670	1.808.798	2.150.528
TOTALE CONSUMI	3.031.262	3.327.261	3.284.173	2.420.753	2.528.740	2.623.991	2.541.064	2.905.573

Tavola 2.2 segue – Valore dei consumi delle famiglie distinte secondo la ripartizione territoriale e la condizione socio-economica della persona di riferimento (spesa media mensile per famiglia – dati in lire)

GRUPPI E CATEGORIE DI CONSUMO	CONDIZIONI PROFESSIONALI			CONDIZIONI NON PROFESSIONALI PER MEZZO DI SOSTENTAMENTO			Totale
	TOTALE			Pensione	Altro mezzo	Totale	
	Agricoltura	Rami extra agricoli	Complesso rami di attività				
Segue F – MEZZOGIORNO							
Pane e cereali	121.293	124.272	123.936	86.823	91.873	87.389	109.391
<i>Pane</i>	55.147	53.726	53.886	39.681	43.706	40.132	48.412
<i>Pasta</i>	27.804	29.508	29.316	20.549	21.881	20.698	25.886
Carne	202.075	192.431	193.517	133.270	139.351	133.952	169.810
<i>Carne bovina</i>	85.237	86.746	86.576	60.062	62.267	60.310	76.122
<i>Pollame</i>	32.795	34.595	34.393	25.479	23.566	25.265	30.760
<i>Altre carni (esclusi i salumi)</i>	44.924	32.830	34.191	23.723	26.005	23.978	30.126
Pesce	54.608	68.798	67.201	49.115	49.549	49.163	60.022
Olii e grassi	47.109	47.139	47.136	39.283	31.696	38.432	43.671
<i>Olio di oliva e di semi</i>	42.705	41.671	41.787	35.588	27.509	34.682	38.959
Latte, formaggi e uova	110.709	119.232	118.273	81.626	87.846	82.322	103.965
<i>Latte</i>	43.020	47.745	47.213	28.545	36.043	29.385	40.118
<i>Formaggi</i>	57.037	61.143	60.681	45.236	43.132	45.000	54.440
<i>Uova</i>	10.652	10.344	10.379	7.845	8.671	7.937	9.407
Patate, frutta e ortaggi	91.121	103.648	102.239	79.328	78.633	79.249	93.089
<i>Frutta fresca e secca</i>	41.790	48.919	48.117	36.594	38.060	36.758	43.596
Zucchero, caffè, tè, cacao e altri generi alimentari	55.885	53.459	53.732	38.334	42.420	38.791	47.785
<i>Zucchero</i>	10.009	9.583	9.631	8.041	8.796	8.125	9.032
<i>Caffè, tè e surrogati</i>	23.362	22.971	23.015	18.370	18.351	18.368	21.165
Bevande	58.816	56.190	56.485	37.513	39.672	37.754	49.031
<i>Acqua minerale</i>	13.120	17.441	16.954	13.210	13.354	13.226	15.471
<i>Vino</i>	22.924	18.755	19.224	13.627	12.167	13.463	16.931
CONSUMI ALIMENTARI E BEVANDE	741.616	765.169	762.519	545.292	561.040	547.052	676.764
Tabacco	50.266	58.901	57.929	27.725	30.987	28.090	46.053
Vestiaro e calzature	216.532	233.187	231.312	123.192	142.505	125.356	189.142
<i>Articoli confezionati</i>	92.597	97.318	96.786	42.879	52.673	43.976	75.788
<i>Calzature</i>	55.748	58.946	58.586	32.499	45.553	33.962	48.786
Abitazione	433.471	571.831	556.259	461.799	481.652	464.024	519.550
<i>Affitto e subaffitto</i>	42.329	91.072	85.586	48.238	75.300	51.272	71.929
<i>Valore locativo</i>	291.017	354.465	347.324	314.001	320.124	314.687	334.335
<i>Spese per manutenzione e riparazioni</i>	52.764	57.765	57.202	46.064	37.136	45.063	52.371
Combustibili ed energia elettrica	105.684	123.593	121.576	102.822	98.243	102.308	113.907
<i>Energia elettrica</i>	59.527	64.654	64.077	52.434	52.630	52.456	59.451
<i>Gas</i>	33.814	43.421	42.339	32.773	29.110	32.362	38.368
<i>Kerosene ed altri combustibili</i>	4.779	5.635	5.538	2.751	7.852	3.323	4.657
<i>Spese per riscaldamento centrale</i>	2.017	2.356	2.318	1.178	2.575	1.334	1.926

Tavola 2.2 segue – Valore dei consumi delle famiglie distinte secondo la ripartizione territoriale e la condizione socio-economica della persona di riferimento (spesa media mensile per famiglia – dati in lire)

GRUPPI E CATEGORIE DI CONSUMO	CONDIZIONI PROFESSIONALI			CONDIZIONI NON PROFESSIONALI PER MEZZO DI SOSTENTAMENTO			Totale
	TOTALE			Pensione	Altro mezzo	Totale	
	Agricoltura	Rami extra agricoli	Complesso rami di attività				
Segue F – MEZZOGIORNO							
Mobili, articoli di arredamento, apparecchi, utensileria e servizi per la casa	150.796	169.718	167.589	117.537	113.916	117.129	147.506
<i>Mobili in legno</i>	16.785	18.788	18.562	5.849	8.515	6.148	13.622
<i>Lenzuola, coperte e altra biancheria per la casa</i>	9.435	7.798	7.983	6.513	5.221	6.368	7.340
<i>Pentole, posate e altre stoviglie per la casa</i>	14.914	6.587	7.524	4.427	3.809	4.358	6.264
<i>Cucine, stufe, scaldabagni</i>	1.503	1.077	1.125	873	–	775	986
<i>Frigoriferi</i>	4.603	2.312	2.570	1.060	2.519	1.223	2.034
<i>Lavatrici</i>	682	1.119	1.070	1.862	1.881	1.864	1.386
<i>Lavastoviglie</i>	250	776	717	441	–	391	587
<i>Detersivi e detergenti</i>	48.118	54.025	53.360	40.761	40.204	40.699	48.321
<i>Servizi domestici</i>	–	3.441	3.054	5.408	7.351	5.626	4.077
<i>Lavanderia e tintoria</i>	10.859	19.140	18.208	11.729	13.877	11.969	15.725
<i>Servizi sanitari e spese per la salute</i>	43.917	59.226	57.503	62.356	56.665	61.717	59.180
<i>Onorari medici e simili</i>	14.507	21.355	20.585	16.891	20.366	17.280	19.269
<i>Medicinali</i>	14.944	20.185	19.595	28.519	26.301	28.270	23.048
<i>Trasporti e comunicazioni</i>	447.218	516.103	508.349	243.874	268.583	246.642	404.190
<i>Scoters e motociclette</i>	1.071	1.343	1.312	999	2.689	1.188	1.263
<i>Biciclette</i>	84	1.034	927	348	183	329	689
<i>Assicurazione veicoli</i>	46.739	58.170	56.884	26.615	27.945	26.764	44.896
<i>Benzina per veicoli</i>	182.803	213.322	209.887	88.952	115.918	91.975	162.958
<i>Tram, autobus, taxi</i>	8.612	12.361	11.939	7.713	6.725	7.602	10.213
<i>Telefono</i>	45.829	63.326	61.356	45.040	44.215	44.947	54.826
<i>Gettoni telefonici</i>	7.963	9.781	9.576	5.307	9.578	5.786	8.067
<i>Ricreazione, spettacoli, istruzione e cultura</i>	119.069	183.777	176.494	76.566	112.069	80.548	138.308
<i>Giornali e riviste</i>	10.222	22.941	21.509	14.153	13.221	14.049	18.540
<i>Libri</i>	13.642	23.532	22.419	5.635	18.465	7.073	16.311
<i>Tasse scolastiche e altre spese per l'istruzione</i>	13.301	18.891	18.262	4.403	10.932	5.135	13.038
<i>Apparecchi radio, TV, giradischi, registratori, dischi, fonocassette</i>	9.153	15.410	14.706	6.586	7.574	6.697	11.518
<i>Macchine fotocopiatrici, pellicole</i>	6.326	9.639	9.266	2.448	7.349	2.998	6.771
<i>Articoli sportivi e da campeggio</i>	126	874	790	209	46	191	551
<i>Piante e fiori</i>	11.388	15.816	15.318	10.934	12.222	11.079	13.631
<i>Giocattoli</i>	10.929	21.656	20.449	6.482	10.593	6.943	15.074
<i>Servizi ricreativi</i>	17.040	30.204	28.722	9.879	14.188	10.362	21.415
<i>Abbonamenti radio, TV</i>	6.424	8.775	8.510	8.107	7.302	8.017	8.314
<i>Altri beni e servizi</i>	275.096	352.591	343.870	209.723	228.936	211.876	291.336
<i>Denaro dato ai figli</i>	76.246	83.036	82.272	75.219	69.571	74.586	79.213
<i>Saponette e articoli igienici</i>	44.532	44.867	44.830	28.396	32.830	28.893	38.487
<i>Barbiere e parrucchiere</i>	35.964	44.725	43.739	28.383	23.535	27.839	37.411
<i>Borse e articoli in pelle</i>	2.193	2.354	2.336	999	851	983	1.797
<i>Argenteria, gioielli, bigiotteria, orologi e simili</i>	4.750	7.909	7.553	3.660	10.408	4.416	6.305
<i>Articoli di cancelleria</i>	7.206	9.202	8.978	1.675	2.824	1.804	6.122
<i>Alberghi, pensioni, gite e viaggi</i>	70.682	110.228	105.777	51.240	68.737	53.201	84.852
<i>– di cui pasti e consumazioni fuori casa</i>	67.955	97.003	93.734	47.829	60.115	49.207	76.012
CONSUMI NON ALIMENTARI	1.842.049	2.268.927	2.220.881	1.425.594	1.533.556	1.437.690	1.909.172
TOTALE CONSUMI	2.583.665	3.034.096	2.983.400	1.970.886	2.094.596	1.984.742	2.585.936

Tavola 2.2 segue – Valori dei consumi delle famiglie distinte secondo la ripartizione territoriale e la condizione socio-economica della persona di riferimento (spesa media mensile per famiglia – dati in lire)

GRUPPI E CATEGORIE DI CONSUMO	CONDIZIONI PROFESSIONALI DELLA PERSONA DI RIFERIMENTO					Totale
	Imprenditori e liberi professionisti	INDIPENDENTI			Totale	
		LAVORATORI IN PROPRIO				
		Agricoltura	Industria	Altre attività		
G – ITALIA						
Pane e cereali	136.952	137.165	137.949	131.088	134.307	135.101
<i>Pane</i>	57.385	65.484	64.254	56.928	60.648	59.669
<i>Pasta</i>	28.720	30.875	29.728	30.007	30.028	29.635
Carne	202.638	239.590	212.712	194.608	207.055	205.728
<i>Carne bovina</i>	95.279	92.507	92.449	90.278	91.339	92.521
<i>Pollame</i>	31.975	34.725	34.356	30.902	32.627	32.431
<i>Altre carni (esclusi i salumi)</i>	26.839	54.386	36.168	29.075	35.001	32.551
Pesce	60.227	50.495	58.365	62.500	59.421	59.663
Olii e grassi	41.478	53.398	47.016	42.872	45.752	44.469
<i>Olio di oliva e di semi</i>	34.902	45.920	40.656	36.179	39.068	37.818
Latte, formaggi e uova	120.026	125.787	117.186	121.707	120.689	120.490
<i>Latte</i>	48.031	46.824	47.048	46.952	46.968	47.287
<i>Formaggi</i>	64.135	67.927	61.827	66.496	65.065	64.786
<i>Uova</i>	7.860	11.036	8.311	8.259	8.656	8.417
Patate, frutta e ortaggi	119.901	110.656	115.927	120.519	117.573	118.271
<i>Frutta fresca e secca</i>	56.786	49.535	55.634	56.902	55.455	55.854
Zucchero, caffè, tè, cacao e altri generi alimentari	52.714	59.095	56.455	52.744	54.904	54.246
<i>Zucchero</i>	6.736	9.212	7.468	7.615	7.782	7.468
<i>Caffè, tè e surrogati</i>	20.640	23.099	21.019	20.698	21.138	20.988
Bevande	73.222	80.490	72.110	71.924	73.159	73.177
<i>Acqua minerale</i>	25.314	15.905	22.744	23.172	22.031	23.016
<i>Vino</i>	24.045	37.230	24.709	25.050	26.594	25.829
CONSUMI ALIMENTARI E BEVANDE	807.158	856.676	817.720	797.962	812.860	811.145
Tabacco	57.122	54.726	56.188	60.007	57.956	57.706
Vestitiario e calzature	380.250	228.387	269.565	294.061	276.564	307.680
<i>Articoli confezionati</i>	182.254	100.047	117.731	131.357	122.337	140.318
<i>Calzature</i>	79.843	52.806	54.950	67.163	60.949	66.619
Abitazione	929.741	542.960	724.336	782.803	729.698	789.732
<i>Affitto e subaffitto</i>	93.293	30.724	74.114	90.654	76.712	81.688
<i>Valore locativo</i>	579.335	411.579	510.310	513.102	498.272	522.600
<i>Spese per manutenzione e riparazioni</i>	89.093	65.329	49.347	76.854	65.698	72.719
Combustibili ed energia elettrica	221.960	168.553	179.717	196.714	186.949	197.456
<i>Energia elettrica</i>	71.856	67.743	66.592	65.000	65.929	67.708
<i>Gas</i>	96.884	74.382	88.883	93.388	89.224	91.523
<i>Kerosene ed altri combustibili</i>	15.875	12.062	6.248	13.518	10.787	12.314
<i>Spese per riscaldamento centrale</i>	28.362	4.425	12.657	14.702	12.587	17.321

Tavola 2.2 segue – Valore dei consumi delle famiglie distinte secondo la ripartizione territoriale e la condizione socio-economica della persona di riferimento (spesa media mensile per famiglia – dati in lire)

GRUPPI E CATEGORIE DI CONSUMO	CONDIZIONI PROFESSIONALI DELLA PERSONA DI RIFERIMENTO					Totale
	Imprenditori e liberi professionisti	INDIPENDENTI			Totale	
		LAVORATORI IN PROPRIO				
		Agricoltura	Industria	Altre attività		
Segue G – ITALIA						
Mobili, articoli di arredamento, apparecchi, utensileria e servizi per la casa	283.414	196.324	192.324	234.244	214.465	235.155
<i>Mobili in legno</i>	41.477	21.875	33.185	38.773	34.520	36.608
<i>Lenzuola, coperte e altra biancheria per la casa</i>	9.651	13.582	7.105	8.215	8.561	8.888
<i>Pentole, posate e altre stoviglie per la casa</i>	8.475	8.318	6.320	12.302	9.675	9.314
<i>Cucine, stufe, scaldabagni</i>	797	2.518	1.723	1.897	1.921	1.584
<i>Frigoriferi</i>	5.316	3.966	2.329	1.817	2.289	3.197
<i>Lavatrici</i>	3.237	2.276	4.246	1.465	2.545	2.752
<i>Lavastoviglie</i>	2.979	347	387	2.077	1.252	1.770
<i>Detersivi e detergenti</i>	49.478	62.390	42.691	48.434	48.338	48.680
<i>Servizi domestici</i>	28.968	331	6.381	9.328	7.073	13.644
<i>Lavanderia e tintoria</i>	33.682	17.137	21.484	30.888	25.735	28.120
Servizi sanitari e spese per la salute	111.714	111.675	93.738	115.572	107.434	108.719
<i>Onorari medici e simili</i>	44.925	63.589	30.228	53.323	46.679	46.153
<i>Medicinali</i>	33.079	28.905	26.947	29.794	28.681	30.001
Trasporti e comunicazioni	1.030.235	903.460	774.222	756.079	782.517	856.859
<i>Scoters e motociclette</i>	3.324	5.695	15.295	7.259	9.845	7.888
<i>Biciclette</i>	1.657	418	3.875	2.322	2.603	2.319
<i>Assicurazione veicoli</i>	107.476	83.439	69.730	88.197	81.114	89.025
<i>Benzina per veicoli</i>	321.042	252.371	270.348	266.602	265.965	282.494
<i>Tram, autobus, taxi</i>	17.884	12.050	19.929	14.271	15.939	16.523
<i>Telefono</i>	101.136	56.625	69.768	79.342	72.906	81.378
<i>Gettoni telefonici</i>	10.554	7.962	9.698	10.530	9.890	10.089
Ricreazione, spettacoli, istruzione e cultura	355.485	212.127	262.668	258.638	253.692	284.240
<i>Giornali e riviste</i>	42.472	18.880	31.225	35.136	31.554	34.831
<i>Libri</i>	34.513	8.966	34.697	27.925	27.697	29.742
<i>Tasse scolastiche e altre spese per l'istruzione</i>	44.763	27.892	27.463	25.632	26.578	32.036
<i>Apparecchi radio, TV, giradischi, registratori, dischi, fonocassette</i>	27.649	22.972	16.969	23.528	21.167	23.112
<i>Macchine fotocopiatrici, pellicole</i>	18.272	7.818	10.862	11.978	11.021	13.197
<i>Articoli sportivi e da campeggio</i>	5.970	911	2.603	2.087	2.106	3.266
<i>Piante e fiori</i>	25.156	21.887	17.097	24.390	21.508	22.602
<i>Giocattoli</i>	30.159	17.524	25.806	18.650	20.989	23.741
<i>Servizi ricreativi</i>	64.169	37.054	49.841	58.146	52.373	55.913
<i>Abbonamenti radio, TV</i>	10.093	8.508	9.007	9.205	9.041	9.357
Altri beni e servizi	809.049	504.016	544.347	606.665	570.945	642.402
<i>Denaro dato ai figli</i>	114.997	165.263	132.672	120.281	130.737	126.013
<i>Saponette e articoli igienici</i>	57.964	44.879	54.539	54.790	53.350	54.735
<i>Barbiere e parrucchiere</i>	67.448	51.060	49.363	60.602	55.384	59.005
<i>Borse e articoli in pelle</i>	12.123	1.678	4.563	5.175	4.485	6.777
<i>Argenteria, gioielli, bigiotteria, orologi e simili</i>	27.533	4.702	14.478	11.241	11.476	16.295
<i>Articoli di cancelleria</i>	14.052	7.895	16.194	9.065	11.389	12.188
<i>Alberghi, pensioni, gite e viaggi</i>	359.617	151.872	196.471	233.415	209.415	254.492
<i>– di cui pasti e consumazioni fuori casa</i>	278.660	127.946	172.170	191.378	176.028	206.829
CONSUMI NON ALIMENTARI	4.178.970	2.922.228	3.097.105	3.304.783	3.180.220	3.479.949
TOTALE CONSUMI	4.986.128	3.778.904	3.914.825	4.102.745	3.993.080	4.291.094

Tavola 2.2 segue – Valore dei consumi delle famiglie distinte secondo la ripartizione territoriale e la condizione socio-economica della persona di riferimento (spesa media mensile per famiglia – dati in lire)

GRUPPI E CATEGORIE DI CONSUMO	CONDIZIONI PROFESSIONALI DELLA PERSONA DI RIFERIMENTO							Totale
	DIPENDENTI							
	DIRIGENTI E IMPIEGATI			OPERAI E ASSIMILATI				
	Agricoltura e industria	Altre attività	Totale	Agricoltura	Industria	Altre attività	Totale	
Segue G – ITALIA								
Pane e cereali	130.713	124.049	125.478	125.357	129.636	127.797	128.625	126.989
<i>Pane</i>	57.656	53.835	54.655	56.194	59.861	60.000	59.614	57.035
<i>Pasta</i>	25.706	27.256	26.923	25.647	27.343	26.212	26.797	26.863
Carne	187.736	182.198	183.386	191.124	197.985	192.044	195.286	189.096
<i>Carne bovina</i>	83.483	82.839	82.977	85.387	86.259	80.589	84.144	83.537
<i>Pollame</i>	28.035	29.610	29.272	28.063	30.757	33.093	31.381	30.284
<i>Altre carni (esclusi i salumi)</i>	28.270	25.673	26.230	37.933	32.384	34.516	33.603	29.768
Pesce	47.943	58.715	56.404	52.347	52.241	52.722	52.423	54.493
Olii e grassi	38.167	40.245	39.799	39.497	43.065	40.529	41.862	40.788
<i>Olio di oliva e di semi</i>	31.818	34.451	33.886	34.728	36.293	34.400	35.484	34.652
Latte, formaggi e uova	116.396	115.998	116.084	107.647	114.125	112.921	113.166	114.684
<i>Latte</i>	44.448	45.240	45.070	42.883	44.937	44.003	44.434	44.765
<i>Formaggi</i>	64.184	62.381	62.768	55.648	60.760	60.339	60.194	61.533
<i>Uova</i>	7.764	8.377	8.246	9.116	8.428	8.579	8.538	8.386
Patate, frutta e ortaggi	111.048	111.073	111.068	90.822	104.183	105.431	103.549	107.460
<i>Frutta fresca e secca</i>	52.614	51.048	51.384	41.602	50.514	48.815	49.178	50.326
Zucchero, caffè, tè, cacao e altri generi alimentari	52.735	51.249	51.568	56.319	53.342	49.416	52.167	51.856
<i>Zucchero</i>	6.427	7.133	6.981	9.303	8.087	7.620	8.017	7.479
<i>Caffè, tè e surrogati</i>	18.632	19.573	19.371	22.130	20.271	19.767	20.240	19.788
Bevande	68.948	62.897	64.195	63.836	68.290	67.604	67.682	65.869
<i>Acqua minerale</i>	20.883	19.953	20.152	16.650	19.483	19.923	19.412	19.797
<i>Vino</i>	23.885	21.540	22.043	25.063	25.415	24.983	25.231	23.573
CONSUMI ALIMENTARI E BEVANDE	753.686	746.424	747.982	726.949	762.867	748.464	754.760	751.235
Tabacco	52.615	50.854	51.231	55.778	58.504	58.259	58.195	54.573
Vestiaro e calzature	278.333	279.678	279.389	221.721	209.063	212.496	211.329	246.730
<i>Articoli confezionati</i>	133.638	121.868	124.393	90.406	83.227	90.513	86.437	106.180
<i>Calzature</i>	59.959	62.425	61.896	57.055	51.946	53.047	52.758	57.511
Abitazione	818.445	804.847	807.765	506.766	572.035	637.031	590.180	703.356
<i>Affitto e subaffitto</i>	110.820	114.122	113.414	68.144	107.451	125.435	110.748	112.134
<i>Valore locativo</i>	528.071	487.110	495.899	317.782	358.228	372.571	360.119	430.745
<i>Spese per manutenzione e riparazioni</i>	68.695	81.165	78.489	67.574	51.468	75.810	61.553	70.362
Combustibili ed energia elettrica	196.767	170.013	175.754	112.022	164.711	159.892	158.697	167.570
<i>Energia elettrica</i>	50.787	56.627	55.374	60.646	49.322	53.021	51.574	53.551
<i>Gas</i>	96.145	77.713	81.668	38.847	71.779	74.524	70.097	76.116
<i>Kerosene ed altri combustibili</i>	10.820	6.627	7.526	5.737	14.730	9.843	12.238	9.787
<i>Spese per riscaldamento centrale</i>	32.218	24.771	26.369	963	14.665	13.023	12.961	19.935

Tavola 2.2 segue – Valore dei consumi delle famiglie distinte secondo la ripartizione territoriale e la condizione socio-economica della persona di riferimento (spesa media mensile per famiglia – dati in lire)

GRUPPI E CATEGORIE DI CONSUMO	CONDIZIONI PROFESSIONALI DELLA PERSONA DI RIFERIMENTO							
	DIPENDENTI							
	DIRIGENTI E IMPIEGATI			OPERAI E ASSIMILATI				Totale
	Agricoltura e industria	Altre attività	Totale	Agricoltura	Industria	Altre attività	Totale	
Segue G – ITALIA								
Mobili, articoli di arredamento, apparecchi, utensileria e servizi per la casa	260.220	213.726	223.703	142.073	189.248	174.872	180.235	202.846
<i>Mobili in legno</i>	57.145	40.738	44.259	13.176	44.709	26.764	35.679	40.142
<i>Lenzuola, coperte e altra biancheria per la casa</i>	9.228	7.849	8.145	7.978	8.799	6.516	7.909	8.032
<i>Pentole, posate e altre stoviglie per la casa</i>	10.591	8.123	8.652	19.882	5.049	6.809	6.887	7.806
<i>Cucine, stufe, scaldabagni</i>	2.526	816	1.183	744	2.791	933	1.955	1.553
<i>Frigoriferi</i>	1.500	2.343	2.162	2.608	1.819	3.209	2.384	2.269
<i>Lavatrici</i>	2.271	1.553	1.707	–	3.556	2.477	2.878	2.269
<i>Lavastoviglie</i>	1.051	1.304	1.250	–	368	977	558	918
<i>Detersivi e detergenti</i>	38.839	43.070	42.162	42.958	43.562	45.043	44.047	43.066
<i>Servizi domestici</i>	10.526	10.803	10.744	291	1.279	1.128	1.144	6.137
<i>Lavanderia e tintoria</i>	24.623	24.604	24.608	10.083	17.310	17.154	16.667	20.798
<i>Servizi sanitari e spese per la salute</i>	91.732	107.515	104.129	59.933	90.179	79.950	84.036	94.488
<i>Onorari medici e simili</i>	38.687	47.055	45.260	19.104	36.888	27.670	32.121	38.955
<i>Medicinali</i>	30.079	28.655	28.960	17.554	25.232	25.632	24.753	26.942
<i>Trasporti e comunicazioni</i>	777.428	735.235	744.290	466.831	653.295	667.934	643.447	695.899
<i>Scoters e motociclette</i>	5.270	9.456	8.558	2.906	4.660	20.451	10.213	9.352
<i>Biciclette</i>	1.905	1.782	1.809	127	1.714	1.472	1.498	1.659
<i>Assicurazione veicoli</i>	112.854	85.663	91.497	53.160	74.809	65.067	69.539	80.961
<i>Benzina per veicoli</i>	256.873	240.595	244.088	205.716	224.230	230.805	225.099	234.976
<i>Tram, autobus, taxi</i>	25.604	25.234	25.313	8.211	16.714	21.703	17.824	21.719
<i>Telefono</i>	69.461	73.710	72.799	41.871	49.792	58.299	52.217	62.923
<i>Gettoni telefonici</i>	9.483	11.404	10.992	7.711	8.810	10.694	9.400	10.228
<i>Ricreazione, spettacoli, istruzione e cultura</i>	302.639	305.413	304.818	144.088	211.446	208.678	204.982	256.915
<i>Giornali e riviste</i>	39.103	37.915	38.170	13.059	22.908	25.754	23.135	30.956
<i>Libri</i>	33.441	39.045	37.842	16.407	24.849	27.628	25.166	31.760
<i>Tasse scolastiche e altre spese per l'istruzione</i>	42.701	41.004	41.368	11.784	18.328	17.630	17.545	29.937
<i>Apparecchi radio, TV, giradischi, registratori, dischi, fonocassette</i>	31.102	27.660	28.399	8.493	19.734	18.039	18.211	23.510
<i>Macchine fotografiche, pellicole</i>	12.541	14.003	13.689	6.943	10.121	10.973	10.170	12.001
<i>Articoli sportivi e da campeggio</i>	3.892	3.749	3.780	1.562	3.129	1.942	2.574	3.201
<i>Piante e fiori</i>	22.915	20.307	20.867	13.210	17.681	17.471	17.243	19.128
<i>Giocattoli</i>	21.234	21.698	21.598	16.218	19.882	19.481	19.440	20.563
<i>Servizi ricreativi</i>	59.863	55.895	56.747	18.805	39.501	39.393	37.783	47.647
<i>Abbonamenti radio, TV</i>	9.475	10.942	10.627	11.487	10.420	10.744	10.623	10.626
<i>Altri beni e servizi</i>	633.680	576.396	588.688	338.697	415.529	433.375	415.730	505.694
<i>Denaro dato ai figli</i>	96.797	101.900	100.805	75.254	78.106	75.948	77.096	89.428
<i>Saponette e articoli igienici</i>	57.409	56.351	56.578	50.398	43.775	48.433	45.992	51.498
<i>Barbiere e parrucchiere</i>	60.596	58.199	58.714	34.655	42.203	48.158	43.738	51.528
<i>Borse e articoli in pelle</i>	5.699	5.484	5.530	2.205	1.823	2.939	2.256	3.959
<i>Argenteria, gioielli, bigiotteria, orologi e simili</i>	14.422	11.862	12.411	8.564	10.475	7.027	9.076	10.811
<i>Articoli di cancelleria</i>	12.674	10.600	11.045	8.613	11.632	12.015	11.525	11.276
<i>Alberghi, pensioni, gite e viaggi</i>	270.477	252.914	256.683	109.153	158.286	172.998	159.606	210.100
<i>– di cui pasti e consumazioni fuori casa</i>	202.200	189.806	192.465	101.942	141.836	139.196	137.647	166.161
CONSUMI NON ALIMENTARI	3.411.859	3.243.677	3.279.767	2.047.909	2.564.010	2.632.487	2.546.831	2.928.071
TOTALE CONSUMI	4.165.545	3.990.101	4.027.749	2.774.858	3.326.877	3.380.951	3.301.591	3.679.306

Tavola 2.2 segue – Valore dei consumi delle famiglie distinte secondo la ripartizione territoriale e la condizione socio-economica della persona di riferimento (spesa media mensile per famiglia – dati in lire)

GRUPPI E CATEGORIE DI CONSUMO	CONDIZIONI PROFESSIONALI			CONDIZIONE NON PROFESSIONALI PER MEZZO DI SOSTENTAMENTO			Totale
	TOTALE			Pensione	Altro mezzo	Totale	
	Agricoltura	Rami extra agricoli	Complesso rami di attività				
Segue G – ITALIA							
Pane e cereali	132.613	129.137	129.365	98.598	100.774	98.793	116.436
<i>Pane</i>	61.270	57.562	57.806	46.386	47.409	46.478	53.016
<i>Pasta</i>	28.449	27.621	27.675	20.976	22.592	21.121	24.903
Carne	213.181	192.612	193.969	153.013	150.641	152.800	176.559
<i>Carne bovina</i>	86.795	86.125	86.169	68.441	68.847	68.477	78.687
<i>Pollame</i>	31.566	30.867	30.913	27.243	25.574	27.093	29.298
<i>Altre carni (esclusi i salumi)</i>	46.437	29.463	30.583	23.087	22.236	23.011	27.381
Pesce	50.653	56.387	56.008	42.452	45.289	42.708	50.383
Olii e grassi	48.989	41.363	41.867	41.959	36.160	41.436	41.685
<i>Olio di oliva e di semi</i>	42.677	35.078	35.580	36.049	30.074	35.511	35.551
Latte, formaggi e uova	118.482	116.236	116.385	91.452	93.270	91.615	105.910
<i>Latte</i>	45.327	45.516	45.504	32.018	36.808	32.449	39.983
<i>Formaggi</i>	63.076	62.444	62.486	52.239	49.104	51.957	58.033
<i>Uova</i>	10.079	8.276	8.395	7.195	7.358	7.209	7.894
Patate, frutta e ortaggi	102.448	111.206	110.627	94.316	95.606	94.433	103.779
<i>Frutta fresca e secca</i>	46.962	52.298	51.945	44.535	44.697	44.550	48.818
Zucchero, caffè, tè, cacao e altri generi alimentari	57.765	52.188	52.556	41.888	42.619	41.953	48.072
<i>Zucchero</i>	9.303	7.346	7.475	7.083	6.739	7.052	7.296
<i>Caffè, tè e surrogati</i>	22.299	19.987	20.140	17.843	18.330	17.886	19.187
Bevande	71.429	67.767	68.010	55.596	52.554	55.321	62.644
<i>Acqua minerale</i>	17.005	21.004	20.740	17.264	18.610	17.385	19.321
<i>Vino</i>	29.939	23.830	24.234	25.139	18.343	24.527	24.358
CONSUMI ALIMENTARI E BEVANDE	795.560	766.896	768.787	619.274	616.913	619.059	705.468
Tabacco	53.196	55.653	55.491	26.703	37.266	27.653	43.718
Vestiaro e calzature	227.267	267.226	264.589	148.861	170.529	150.811	216.469
<i>Articoli confezionati</i>	98.326	117.444	116.182	54.609	65.481	55.587	90.555
<i>Calzature</i>	54.740	60.564	60.180	33.717	39.685	34.254	49.215
Abitazione	542.067	741.854	728.665	620.271	656.562	623.537	684.203
<i>Affitto e subaffitto</i>	49.757	106.992	103.214	65.551	87.730	67.547	88.129
<i>Valore locativo</i>	380.910	463.083	457.658	412.226	424.800	413.358	438.922
<i>Spese per manutenzione e riparazioni</i>	61.226	71.748	71.053	55.160	43.179	54.081	63.875
Combustibili ed energia elettrica	159.432	177.521	176.326	161.835	160.534	161.718	170.149
<i>Energia elettrica</i>	64.395	57.226	57.699	44.610	52.768	45.344	52.474
<i>Gas</i>	59.210	82.144	80.630	70.060	63.431	69.464	75.908
<i>Kerosene ed altri combustibili</i>	17.135	10.060	10.527	14.046	13.072	13.958	11.978
<i>Spese per riscaldamento centrale</i>	10.564	19.778	19.169	21.730	27.471	22.247	20.471

Tavola 2.2 segue – Valore dei consumi delle famiglie distinte secondo la ripartizione territoriale e la condizione socio-economica della persona di riferimento (spesa media mensile per famiglia – dati in lire)

GRUPPI E CATEGORIE DI CONSUMO	CONDIZIONI PROFESSIONALI			CONDIZIONI NON PROFESSIONALI PER MEZZO DI SOSTENTAMENTO			Totale
	TOTALE			Pensione	Altro mezzo	Totale	
	Agricoltura	Rami extra agricoli	Complesso rami di attività				
Segue G – ITALIA							
Mobili, articoli di arredamento, apparecchi, utensileria e servizi per la casa	165.910	215.592	212.313	143.194	169.706	145.582	184.092
<i>Mobili in legno</i>	16.179	40.727	39.106	14.632	4.520	13.722	28.371
<i>Lenzuola, coperte e altra biancheria per la casa</i>	10.722	8.110	8.283	6.358	5.323	6.265	7.429
<i>Pentole, posate e altre stoviglie per la casa</i>	12.201	7.968	8.248	4.299	4.122	4.283	6.571
<i>Cucine, stufe, scaldabagni</i>	1.527	1.565	1.562	1.019	105	937	1.298
<i>Frigoriferi</i>	2.769	2.525	2.541	1.499	1.146	1.467	2.087
<i>Lavatrici</i>	1.816	2.453	2.411	2.082	3.390	2.200	2.322
<i>Lavastoviglie</i>	147	1.240	1.168	457	402	452	865
<i>Detersivi e detergenti</i>	50.200	44.323	44.711	36.870	39.510	37.108	41.496
<i>Servizi domestici</i>	277	8.906	8.337	5.559	11.839	6.125	7.401
<i>Lavanderia e tintoria</i>	14.045	23.572	22.943	16.238	16.531	16.265	20.119
<i>Servizi sanitari e spese per la salute</i>	87.295	99.460	98.657	97.740	85.443	96.634	97.801
<i>Onorari medici e simili</i>	43.094	40.920	41.064	30.206	28.246	30.030	36.397
<i>Medicinali</i>	23.765	28.126	27.838	37.832	31.265	37.241	31.815
<i>Trasporti e comunicazioni</i>	702.785	745.907	743.061	375.840	373.851	375.661	587.678
<i>Scoters e motociclette</i>	4.819	9.213	8.923	1.687	1.691	1.687	5.863
<i>Biciclette</i>	230	1.967	1.853	597	1.185	650	1.344
<i>Assicurazione veicoli</i>	76.234	83.825	83.324	39.755	34.863	39.315	64.711
<i>Benzina per veicoli</i>	234.460	249.919	248.899	118.299	151.882	121.321	194.943
<i>Tram, autobus, taxi</i>	10.743	20.865	20.197	13.617	10.739	13.358	17.305
<i>Telefono</i>	54.211	69.328	68.330	49.454	59.700	50.376	60.737
<i>Gettoni telefonici</i>	7.682	10.365	10.187	5.905	8.477	6.137	8.474
<i>Ricreazione, spettacoli, istruzione e cultura</i>	191.652	270.099	264.921	134.843	154.134	136.579	210.642
<i>Giornali e riviste</i>	17.347	33.133	32.091	23.958	21.468	23.734	28.557
<i>Libri</i>	13.785	32.397	31.169	10.987	14.032	11.261	22.749
<i>Tasse scolastiche e altre spese per l'istruzione</i>	22.121	31.148	30.552	7.308	17.036	8.184	21.092
<i>Apparecchi radio, TV, giradischi, registratori, dischi, fonocassette</i>	15.661	23.940	23.394	10.108	13.377	10.402	17.899
<i>Macchine fotoincineratrici, pellicole</i>	9.006	12.588	12.351	4.712	7.058	4.923	9.210
<i>Articoli sportivi e da campeggio</i>	1.437	3.346	3.220	1.036	188	960	2.264
<i>Piante e fiori</i>	18.179	20.285	20.146	18.422	15.859	18.191	19.319
<i>Giocattoli</i>	16.048	21.879	21.494	9.409	11.617	9.608	16.467
<i>Servizi ricreativi</i>	34.162	51.193	50.069	22.297	24.595	22.504	38.411
<i>Abbonamenti radio, TV</i>	9.988	10.273	10.254	9.011	9.448	9.050	9.745
<i>Altri beni e servizi</i>	435.467	553.544	545.752	314.213	343.670	316.865	448.949
<i>Denaro dato ai figli</i>	113.486	99.205	100.148	84.018	74.878	83.195	92.978
<i>Saponette e articoli igienici</i>	47.738	52.779	52.447	32.743	36.042	33.040	44.239
<i>Barbiere e parrucchiere</i>	42.990	54.477	53.719	43.069	35.534	42.391	48.928
<i>Borse e articoli in pelle</i>	1.848	4.992	4.785	1.763	1.862	1.772	3.511
<i>Argenteria, gioielli, bigiotteria, orologi e simili</i>	6.695	12.822	12.418	4.232	5.587	4.354	9.007
<i>Articoli di cancelleria</i>	8.863	11.732	11.543	2.745	3.666	2.828	7.857
<i>Alberghi, pensioni, gite e viaggi</i>	148.976	228.347	223.107	100.955	136.966	104.197	172.817
<i>– di cui pasti e consumazioni fuori casa</i>	118.673	182.275	178.076	81.697	98.012	83.166	137.937
CONSUMI NON ALIMENTARI	2.565.071	3.126.856	3.089.775	2.023.500	2.151.695	2.035.040	2.643.701
TOTALE CONSUMI	3.360.631	3.893.752	3.858.562	2.642.774	2.768.608	2.654.099	3.349.169

Tavola 2.3 – Valore dei consumi delle famiglie distinte secondo la ripartizione territoriale, l'ampiezza e il tipo (spesa media mensile per famiglia – dati in lire)

GRUPPI E CATEGORIE DI CONSUMO	1 COMPONENTE			2 COMPONENTI		3 COMPONENTI			Totale	
	In età inferiore a 65 anni	In età di 65 anni e più	Totale	Con persona di riferimento in età inferiore a 65 anni	Con persona di riferimento in età di 65 anni e più	Totale	Due adulti e un bambino	Due adulti e un ragazzo		Tre adulti
				Totale	Totale		Totale			
A – NORD CENTRO										
Pane e cereali	63.709	60.564	62.097	101.135	98.663	100.072	125.800	135.074	136.849	134.551
<i>Pane</i>	26.911	27.094	27.005	45.498	46.912	46.105	51.939	59.707	65.759	62.151
<i>Pasta</i>	12.810	11.991	12.390	20.920	21.074	20.986	24.404	25.760	28.641	27.403
Carne	85.826	82.617	84.181	150.188	161.041	154.852	177.019	182.263	211.953	200.862
<i>Carne bovina</i>	40.593	35.328	37.894	65.899	73.461	69.148	73.378	81.142	95.913	89.413
<i>Pollame</i>	13.324	17.879	15.659	24.388	29.098	26.412	25.842	27.312	33.135	30.852
<i>Altre carni (esclusi i salumi)</i>	8.791	8.313	8.546	22.029	21.863	21.958	29.122	23.229	29.278	28.349
Pesce	24.233	20.387	22.261	39.819	40.074	39.929	46.062	49.366	52.159	50.801
Olii e grassi	24.116	25.743	24.950	35.530	43.608	39.001	30.550	35.406	45.739	41.217
<i>Olio di oliva e di semi</i>	20.108	21.120	20.627	29.444	36.656	32.543	24.669	29.420	38.447	34.416
Latte, formaggi e uova	59.156	58.864	59.006	92.772	93.930	93.269	114.696	108.193	118.078	116.087
<i>Latte</i>	23.050	21.802	22.410	32.711	32.060	32.431	52.214	40.482	40.837	43.116
<i>Formaggi</i>	31.556	32.695	32.140	54.033	54.767	54.348	57.057	61.930	69.328	65.866
<i>Uova</i>	4.550	4.367	4.456	6.028	7.103	6.490	5.425	5.781	7.913	7.105
Patate, frutta e ortaggi	60.652	60.067	60.352	99.449	101.011	100.120	101.666	109.623	128.485	120.517
<i>Frutta fresca e secca</i>	28.346	28.760	28.558	46.712	48.445	47.457	49.699	53.054	60.123	57.073
Zucchero, caffè, tè, cacao e altri generi alimentari	29.840	28.015	28.904	41.916	43.061	42.408	48.042	50.733	54.121	52.456
<i>Zucchero</i>	3.939	4.352	4.151	5.559	6.989	6.173	5.298	5.060	7.052	6.400
<i>Caffè, tè e surrogati</i>	12.266	12.124	12.193	16.021	18.451	17.065	16.686	16.554	21.005	19.505
Bevande	42.581	30.879	36.582	64.324	64.518	64.408	69.791	69.089	85.570	79.778
<i>Acqua minerale</i>	14.673	11.624	13.110	19.138	18.908	19.039	20.990	22.192	26.113	24.497
<i>Vino</i>	14.296	15.220	14.769	27.317	32.818	29.681	21.495	21.367	36.225	30.940
CONSUMI ALIMENTARI E BEVANDE	390.113	367.136	378.333	625.133	645.906	634.059	713.626	739.747	832.954	796.269
Tabacco	39.298	8.397	23.456	44.285	20.645	34.128	48.404	53.864	49.827	50.119
Vestituario e calzature	161.501	75.830	117.580	211.301	133.168	177.731	283.638	298.322	265.480	273.814
<i>Articoli confezionati</i>	63.275	21.584	41.901	91.428	47.649	72.618	121.934	136.578	117.319	120.899
<i>Calzature</i>	39.084	18.355	28.457	43.183	28.264	36.773	59.329	61.657	54.742	56.702
Abitazione	644.080	546.603	594.106	783.509	694.367	745.210	810.765	816.529	854.970	839.949
<i>Affitto e subaffitto</i>	161.747	82.624	121.183	108.838	63.847	89.507	120.460	83.703	85.561	92.280
<i>Valore locativo</i>	360.180	362.875	361.562	483.576	452.416	470.189	490.038	531.585	559.426	541.567
<i>Spese per manutenzione e riparazioni</i>	41.573	30.451	35.871	85.372	74.066	80.515	105.438	100.530	68.610	80.332
Combustibili ed energia elettrica	144.087	148.252	146.222	189.270	193.447	191.065	202.172	198.251	218.045	211.545
<i>Energia elettrica</i>	33.612	29.872	31.695	42.593	38.831	40.977	46.137	47.667	55.007	52.199
<i>Gas</i>	63.559	60.730	62.108	90.555	89.031	89.900	115.694	101.701	104.590	106.130
<i>Kerosene ed altri combustibili</i>	8.974	13.902	11.500	17.582	26.282	21.320	17.559	9.465	14.460	14.234
<i>Spese per riscaldamento centrale</i>	32.611	36.998	34.860	31.075	26.350	29.045	18.292	33.204	34.082	30.746

Tavola 2.3 segue – Valore dei consumi delle famiglie distinte secondo la ripartizione territoriale, l'ampiezza e il tipo (spesa media mensile per famiglia – dati in lire)

GRUPPI E CATEGORIE DI CONSUMO	1 COMPONENTE			2 COMPONENTI			3 COMPONENTI			Totale
	In età inferiore a 65 anni	In età di 65 anni e più	Totale	Con persona di riferimento in età inferiore a 65 anni	Con persona di riferimento in età di 65 anni e più	Totale	Due adulti e un bambino	Due adulti e un ragazzo	Tre adulti	
Segue A – NORD CENTRO										
Mobili, articoli di arredamento, apparecchi, utensileria e servizi per la casa	115.561	93.258	104.128	216.370	140.194	183.641	297.529	226.762	226.099	240.332
Mobili in legno	5.601	3.548	4.549	52.595	9.743	34.184	94.203	32.528	34.416	45.651
Lenzuola, coperte e altra biancheria per la casa	4.327	3.599	3.954	6.575	5.898	6.284	9.211	4.932	9.902	9.058
Pentole, posate e altre stoviglie per la casa	4.332	2.521	3.403	7.655	3.745	5.975	7.388	9.416	6.447	7.107
Cucine, stufe, scaldabagni	1.745	1.029	1.378	1.654	414	1.121	574	2.412	953	1.093
Frigoriferi	2.256	806	1.513	2.667	1.431	2.136	377	292	1.637	1.179
Lavatrici	2.226	1.513	1.861	2.204	1.930	2.086	937	3.319	2.705	2.437
Lavastoviglie	1.482	59	752	1.628	400	1.101	821	4.551	870	1.411
Detersivi e detergenti	23.662	24.714	24.201	33.023	36.456	34.498	39.121	38.528	40.623	40.053
Servizi domestici	7.838	12.041	9.993	5.986	6.249	6.099	13.561	9.665	7.695	9.722
Lavanderia e tintoria	19.114	15.714	17.371	21.331	17.551	19.707	18.683	22.261	24.054	22.747
Servizi sanitari e spese per la salute	65.535	80.746	73.334	122.423	125.710	123.834	109.338	108.466	115.978	113.381
Onorari medici e simili	22.213	27.834	25.095	47.197	42.404	45.137	42.356	56.926	42.117	44.374
Medicinali	21.293	34.613	28.122	32.749	50.006	40.163	33.653	29.996	39.456	36.888
Trasporti e comunicazioni	455.460	112.473	279.621	714.393	303.675	537.930	865.396	835.465	863.249	857.330
Scoters e motociclette	8.497	–	4.141	2.722	66	1.581	3.355	12.384	11.793	10.167
Biciclette	670	368	515	2.153	604	1.488	2.976	3.615	761	1.620
Assicurazione veicoli	48.392	16.017	31.794	84.481	32.116	61.983	90.060	101.547	98.446	96.956
Benzina per veicoli	150.510	24.817	86.071	210.530	107.807	166.395	269.885	272.365	251.692	257.953
Tram, autobus, taxi	16.683	7.754	12.105	18.018	12.971	15.849	14.687	21.952	27.224	23.968
Telefono	54.314	36.400	45.130	60.878	49.634	56.047	66.949	67.539	72.298	70.560
Gettoni telefonici	12.260	2.846	7.434	8.572	5.485	7.246	8.418	7.024	9.658	9.018
Ricreazione, spettacoli, istruzione e cultura	182.364	72.569	126.076	216.703	122.796	176.358	295.235	347.152	269.777	286.859
Giornali e riviste	27.821	16.663	22.101	34.680	28.991	32.236	31.980	39.609	39.455	37.981
Libri	19.064	5.824	12.276	18.995	7.151	13.906	19.325	48.385	24.455	27.062
Tasse scolastiche e altre spese per l'istruzione	2.681	277	1.448	5.468	3.901	4.794	29.431	39.698	30.033	31.544
Apparecchi radio, TV, giradischi, registratori, dischi, fonocassette	20.626	3.725	11.962	21.894	8.582	16.175	27.300	27.093	24.761	25.662
Macchine fotocopiatrici, pellicole	6.934	1.122	3.955	12.046	3.168	8.232	19.994	15.735	9.456	12.499
Articoli sportivi e da campeggio	1.413	104	742	2.420	883	1.760	3.370	3.558	5.468	4.811
Piante e fiori	16.177	16.642	16.415	22.751	21.095	22.040	22.429	22.584	25.181	24.358
Giocattoli	7.295	5.000	6.119	11.777	9.869	10.958	59.968	43.082	7.483	23.447
Servizi ricreativi	46.811	5.753	25.762	43.862	13.346	30.751	26.529	64.125	55.285	50.930
Abbonamenti radio, TV	9.735	7.366	8.520	10.566	9.332	10.036	12.946	11.996	12.345	12.358
Altri beni e servizi	449.014	209.800	326.376	503.837	290.859	412.332	589.787	697.730	600.657	611.842
Denaro dato ai figli	55.100	75.345	65.479	52.480	73.065	61.324	13.684	54.240	144.677	104.636
Saponi e articoli igienici	37.302	21.238	29.066	46.507	33.494	40.916	72.580	54.814	51.876	56.549
Barbiere e parrucchiere	44.990	32.959	38.822	56.857	47.970	53.039	45.778	57.852	61.860	58.005
Borse e articoli in pelle	4.225	1.117	2.632	4.298	852	2.818	12.222	4.707	4.794	6.289
Argenteria, gioielli, bigiotteria, orologi e simili	9.314	1.877	5.501	13.340	3.113	8.946	11.330	12.502	9.185	10.077
Articoli di cancelleria	2.401	821	1.591	4.218	2.101	3.308	8.123	26.608	6.459	9.916
Alberghi, pensioni, gite e viaggi – di cui pasti e consumazioni fuori casa	229.028	52.812	138.688	242.171	92.460	177.848	289.797	340.972	230.686	258.545
CONSUMI NON ALIMENTARI	179.912	41.630	109.020	188.252	74.143	139.226	206.226	239.843	188.641	199.696
TOTALE CONSUMI	2.256.900	1.347.928	1.790.899	3.002.091	2.024.861	2.582.229	3.502.264	3.582.541	3.464.082	3.485.171
	2.647.013	1.715.064	2.169.232	3.627.224	2.670.767	3.216.288	4.215.890	4.322.288	4.297.036	4.281.440

Tavola 2.3 segue – Valore dei consumi delle famiglie distinte secondo la ripartizione territoriale, l'ampiezza e il tipo (spesa media mensile per famiglia – dati in lire)

GRUPPI E CATEGORIE DI CONSUMO	4 COMPONENTI					5 COMPONENTI				TOTALE
	Due adulti e due bambini	Due adulti, un bambino e un ragazzo	Due adulti e due ragazzi	Quattro adulti	Totale	Due adulti e tre ragazzi	Cinque adulti	Totale	6 E PIÙ COMPONENTI	
Segue A – NORD CENTRO										
Pane e cereali	149.649	152.415	168.932	165.799	164.778	177.375	188.073	183.662	213.611	119.921
<i>Pane</i>	60.990	64.581	71.263	79.072	75.031	82.372	95.130	89.792	110.957	55.293
<i>Pasta</i>	27.944	29.659	34.087	32.345	32.526	25.841	41.208	38.931	43.328	24.417
Carne	181.120	210.966	222.010	262.305	247.735	225.560	296.705	280.254	356.238	179.895
<i>Carne bovina</i>	70.186	96.203	99.352	120.855	112.451	106.480	119.559	114.138	157.915	79.955
<i>Pollame</i>	28.823	31.242	33.050	38.087	36.567	22.519	44.037	41.733	56.661	28.574
<i>Altre carni (esclusi i salumi)</i>	32.379	29.327	27.463	38.513	35.612	16.960	59.807	54.173	66.804	26.023
Pesce	47.549	58.104	69.765	66.450	63.518	85.724	68.736	67.712	73.442	45.616
Olii e grassi	28.858	46.014	43.631	55.045	51.562	46.141	55.962	59.197	69.330	40.703
<i>Olio di oliva e di semi</i>	22.554	39.884	35.525	46.257	43.148	36.209	45.678	48.756	55.059	33.865
Latte, formaggi e uova	155.854	141.864	141.401	140.230	141.114	185.612	161.130	164.250	198.197	106.871
<i>Latte</i>	80.879	67.239	61.371	50.879	55.876	76.842	54.434	59.957	78.286	39.916
<i>Formaggi</i>	68.325	66.713	70.957	80.007	76.312	99.239	94.200	92.189	106.451	59.810
<i>Uova</i>	6.650	7.912	9.073	9.344	8.926	9.531	12.496	12.104	13.460	7.145
Patate, frutta e ortaggi	113.157	113.852	137.801	153.201	141.793	157.984	160.990	153.396	174.482	109.065
<i>Frutta fresca e secca</i>	56.375	53.268	64.805	73.329	67.613	76.087	72.767	69.126	75.138	51.400
Zucchero, caffè, tè, cacao e altri generi alimentari	53.980	64.277	64.212	65.009	63.612	73.512	68.528	67.936	76.716	48.214
<i>Zucchero</i>	5.790	7.729	6.099	8.581	7.966	6.378	9.828	9.493	11.657	6.438
<i>Caffè, tè e surrogati</i>	15.481	20.738	19.282	24.177	22.085	23.522	23.577	24.183	28.668	18.208
Bevande	63.660	79.207	88.401	91.128	88.983	83.689	95.419	92.590	113.483	69.377
<i>Acqua minerale</i>	24.015	27.967	26.867	26.702	26.650	27.745	28.472	27.313	28.928	21.226
<i>Vino</i>	13.808	21.420	32.728	35.104	33.108	28.357	39.922	34.043	54.493	28.031
CONSUMI ALIMENTARI E BEVANDE	793.827	866.699	936.153	999.167	963.095	1.035.597	1.095.543	1.068.997	1.275.499	719.662
Tabacco	31.928	55.178	44.683	65.371	58.915	45.172	60.222	57.043	71.812	42.562
Vestiaro e calzature	286.272	302.853	340.280	312.342	315.945	339.004	385.614	374.157	339.066	229.986
<i>Articoli confezionati</i>	139.483	133.529	156.766	132.645	139.097	145.876	171.610	170.521	137.372	97.869
<i>Calzature</i>	59.900	67.817	83.203	65.072	69.695	94.073	73.791	75.830	80.510	49.428
Abitazione	774.487	839.914	821.547	865.746	863.745	930.670	918.585	852.119	804.931	765.642
<i>Affitto e subaffitto</i>	138.966	140.993	90.848	76.310	89.730	100.278	65.944	72.977	89.405	96.142
<i>Valore locativo</i>	514.173	510.011	523.214	589.240	563.895	688.599	606.450	587.225	556.766	490.652
<i>Spese per manutenzione e riparazioni</i>	10.783	112.939	98.617	66.482	88.208	5.652	62.508	55.458	23.037	69.565
Combustibili ed energia elettrica	205.525	246.893	221.552	227.728	228.487	275.951	232.926	235.178	297.357	197.964
<i>Energia elettrica</i>	53.508	59.331	58.823	65.157	62.345	84.205	78.513	77.812	91.457	49.022
<i>Gas</i>	116.437	111.427	106.965	116.144	112.736	66.766	113.428	114.096	138.954	94.474
<i>Kerosene ed altri combustibili</i>	13.474	4.088	26.672	9.865	15.539	54.807	8.665	12.351	12.941	15.600
<i>Spese per riscaldamento centrale</i>	18.506	69.048	12.718	29.359	28.181	69.379	19.023	15.850	25.334	29.643

Tavola 2.3 segue – **Valore dei consumi delle famiglie distinte secondo la ripartizione territoriale, l'ampiezza e il tipo (spesa media mensile per famiglia – dati in lire)**

GRUPPI E CATEGORIE DI CONSUMO	4 COMPONENTI					5 COMPONENTI			6 E PIÙ COMPONENTI	TOTALE
	Due adulti e due bambini	Due adulti, un bambino e un ragazzo	Due adulti e due ragazzi	Quattro adulti	Totale	Due adulti e tre ragazzi	Cinque adulti	Totale		
Segue A – NORD CENTRO										
Mobili, articoli di arredamento, apparecchi, utensileria e servizi per la casa	221.343	324.023	337.486	240.116	262.655	320.470	321.883	280.436	229.018	202.187
Mobili in legno	69.120	117.187	89.091	39.851	63.053	57.968	29.581	33.835	10.342	35.666
Lenzuola, coperte e altra biancheria per la casa	5.071	4.906	11.755	11.182	9.075	677	14.690	11.764	14.932	7.474
Pentole, posate e altre stoviglie per la casa	9.278	8.648	8.682	7.872	8.148	13.305	8.699	12.883	16.570	6.723
Cucine, stufe, scaldabagni	235	–	14.232	899	2.177	–	1.554	2.413	271	1.452
Frigoriferi	–	2.126	7.890	2.686	3.906	1.591	533	2.456	218	2.113
Lavatrici	3.332	5.685	7.421	5.531	5.644	–	1.974	1.971	–	2.785
Lavastoviglie	–	–	–	773	750	40.268	249	975	–	1.002
Detersivi e detergenti	37.047	49.011	46.928	47.297	47.733	61.713	54.740	56.512	67.612	38.120
Servizi domestici	14.434	35.432	7.937	9.907	11.040	–	17.294	9.242	8.584	9.045
Lavanderia e tintoria	17.670	32.024	27.991	24.816	27.907	52.437	27.778	31.831	17.283	22.292
Servizi sanitari e spese per la salute	99.382	100.172	161.652	169.899	150.757	127.906	164.303	137.769	154.569	116.904
Onorari medici e simili	43.757	42.346	106.950	54.019	59.769	44.697	84.470	60.256	74.490	44.869
Medicinali	34.516	29.272	27.277	41.024	36.221	34.855	48.667	41.375	48.680	36.151
Trasporti e comunicazioni	872.771	699.196	745.331	973.775	906.356	807.976	1.233.850	1.127.938	1.194.797	678.433
Scooters e motociclette	27.132	5.871	1.731	11.542	13.079	–	7.384	26.921	2.578	8.138
Biciclette	463	2.059	5.684	2.971	2.838	25.469	2.890	3.033	1.179	1.668
Assicurazione veicoli	98.137	133.310	73.513	101.714	99.327	368.578	117.507	106.084	102.261	74.512
Benzina per veicoli	274.997	265.432	285.849	319.548	300.145	184.559	343.607	325.120	391.835	210.763
Tram, autobus, taxi	14.359	10.416	21.704	34.552	28.315	5.184	38.920	32.177	36.656	20.812
Telefono	64.634	66.515	74.820	83.447	77.235	67.845	96.448	86.986	79.244	63.661
Gettoni telefonici	5.992	7.525	9.387	11.999	10.644	18.016	13.180	11.674	7.515	8.676
Ricreazione, spettacoli, istruzione e cultura	347.227	352.669	445.631	348.025	370.248	391.052	382.133	387.958	348.316	246.419
Giornali e riviste	31.030	34.849	38.397	42.855	40.316	44.134	42.096	40.744	32.151	33.511
Libri	19.946	22.618	54.458	41.266	48.297	27.970	49.673	51.639	12.618	25.934
Tasse scolastiche e altre spese per l'istruzione	49.423	44.542	48.198	60.086	56.722	16.589	67.540	65.024	32.852	25.076
Apparecchi radio, TV, giradischi, registratori, dischi, fonocassette	23.877	25.064	36.752	24.366	26.988	61.051	30.335	32.241	39.645	21.055
Macchine fotografiche, pellicole	33.957	11.013	24.726	11.008	15.050	43.089	19.168	18.962	12.397	10.416
Articoli sportivi e da campeggio	2.939	2.897	11.379	4.560	5.227	3.227	4.751	3.867	3.549	3.111
Piante e fiori	21.057	28.658	20.183	23.148	24.069	19.032	27.013	26.779	26.926	22.133
Giocattoli	76.429	60.195	52.130	10.467	26.427	22.858	5.235	21.681	45.299	17.156
Servizi ricreativi	54.835	63.203	109.801	76.359	76.727	80.091	84.340	73.342	61.464	46.817
Abbonamenti radio, TV	13.805	11.327	9.915	12.055	11.755	6.599	7.210	8.471	7.701	10.453
Altri beni e servizi	496.465	668.454	621.452	782.331	713.842	359.851	811.771	692.414	933.557	526.904
Denaro dato ai figli	10.646	16.946	44.558	217.404	152.641	17.031	210.325	158.262	240.825	99.786
Saponette e articoli igienici	75.202	55.456	54.575	57.269	58.345	42.023	67.289	62.128	56.316	47.084
Barbiere e parrucchiere	50.010	47.304	76.184	68.943	66.378	68.128	82.106	64.545	63.160	54.624
Borse e articoli in pelle	7.565	7.310	5.085	5.228	5.438	–	4.948	6.086	4.397	4.358
Argenteria, gioielli, bigiotteria, orologi e simili	5.365	16.463	22.991	10.468	12.209	–	22.130	12.522	73.362	10.344
Articoli di cancelleria	7.066	29.071	28.415	11.513	16.470	15.688	27.130	25.283	14.298	8.715
Alberghi, pensioni, gite e viaggi – di cui pasti e consumazioni fuori casa	260.565	330.037	283.626	279.530	277.616	184.210	293.013	272.176	308.987	216.325
CONSUMI NON ALIMENTARI	3.335.400	3.589.352	3.739.614	3.985.333	3.870.950	3.598.052	4.511.287	4.145.012	4.373.423	3.007.001
TOTALE CONSUMI	4.129.227	4.456.051	4.675.767	4.984.500	4.834.045	4.633.649	5.606.830	5.214.009	5.648.922	3.726.663

Tavola 2.3 segue – Valore dei consumi delle famiglie distinte secondo la ripartizione territoriale, l'ampiezza e il tipo (spesa media mensile per famiglia – dati in lire)

GRUPPI E CATEGORIE DI CONSUMO	1 COMPONENTE			2 COMPONENTI		3 COMPONENTI				
	In età inferiore a 65 anni	In età di 65 anni e più	Totale	Con persona di riferimento in età inferiore a 65 anni	Con persona di riferimento in età di 65 anni e più	Totale	Due adulti e un bambino	Due adulti e un ragazzo	Tre adulti	Totale
B – ITALIA SETTENTRIONALE										
Pane e cereali	66.429	62.521	64.428	103.946	101.145	102.806	131.059	141.068	142.360	140.036
<i>Pane</i>	27.714	27.914	27.816	47.374	48.873	47.984	54.213	61.990	69.168	65.127
<i>Pasta</i>	13.103	11.997	12.537	20.781	20.124	20.514	24.515	25.847	28.697	27.444
Carne	85.209	79.696	82.387	147.701	154.075	150.295	181.049	168.788	207.969	196.967
<i>Carne bovina</i>	39.889	32.844	36.283	63.636	68.508	65.619	72.785	75.969	94.492	87.564
<i>Pollame</i>	12.490	17.333	14.969	23.280	27.987	25.196	25.796	23.126	31.173	28.843
<i>Altre carni (esclusi i salumi)</i>	9.211	7.496	8.333	21.491	19.120	20.526	31.000	17.513	26.507	26.079
Pesce	22.633	18.517	20.526	36.757	36.378	36.603	43.418	43.304	47.822	46.385
Olii e grassi	24.279	26.024	25.172	35.514	43.776	38.877	29.272	34.293	45.457	40.625
<i>Olio di oliva e di semi</i>	19.880	20.806	20.354	28.962	36.125	31.878	22.955	28.127	37.544	33.298
Latte, formaggi e uova	61.538	61.289	61.410	95.541	98.479	96.737	116.031	107.437	121.217	118.289
<i>Latte</i>	24.158	23.361	23.750	33.536	33.644	33.580	51.210	39.417	40.998	42.872
<i>Formaggi</i>	33.054	33.708	33.389	56.179	58.042	56.937	59.675	63.102	72.652	68.738
<i>Uova</i>	4.326	4.220	4.271	5.826	6.793	6.220	5.146	4.918	7.567	6.679
Patate, frutta e ortaggi	60.956	62.192	61.589	99.905	103.026	101.176	103.948	107.316	129.063	120.872
<i>Frutta fresca e secca</i>	28.125	29.808	28.987	47.967	50.182	48.869	51.070	51.826	61.194	57.796
Zucchero, caffè, tè, cacao e altri generi alimentari	30.185	29.420	29.794	42.936	44.974	43.765	49.339	52.660	55.291	53.741
<i>Zucchero</i>	3.707	4.295	4.008	5.488	7.001	6.104	5.062	5.136	6.858	6.235
<i>Caffè, tè e surrogati</i>	11.941	12.632	12.295	16.458	18.854	17.433	16.717	17.369	20.533	19.300
Bevande	44.352	32.610	38.342	67.488	69.977	68.501	74.586	68.651	89.381	83.109
<i>Acqua minerale</i>	15.121	11.927	13.486	19.527	20.112	19.765	21.100	22.012	27.283	25.214
<i>Vino</i>	15.518	16.717	16.132	29.646	34.924	31.794	23.105	19.788	37.327	31.721
CONSUMI ALIMENTARI E BEVANDE	395.581	372.269	383.648	629.788	651.830	638.760	728.702	723.517	838.560	800.024
Tabacco	38.671	8.957	23.460	46.486	21.701	36.397	50.132	54.751	47.225	49.013
Vestiaro e calzature	153.939	75.973	114.028	219.244	136.814	185.692	292.547	292.004	266.186	275.065
<i>Articoli confezionati</i>	63.432	22.534	42.496	97.233	50.114	78.054	123.095	135.502	120.737	123.148
<i>Calzature</i>	35.216	17.314	26.052	41.952	28.551	36.497	60.272	59.258	53.945	55.987
Abitazione	636.755	559.460	597.187	796.177	738.969	772.890	823.010	799.237	871.298	850.263
<i>Affitto e subaffitto</i>	161.764	86.085	123.023	112.463	59.524	90.914	130.595	85.125	86.911	95.673
<i>Valore locativo</i>	354.433	363.467	359.058	492.880	476.685	486.288	497.996	529.546	573.029	551.128
<i>Spese per manutenzione e riparazioni</i>	36.570	30.975	33.706	84.895	88.141	86.216	91.974	74.250	61.232	69.146
Combustibili ed energia elettrica	152.042	154.408	153.254	197.356	206.319	201.006	217.784	207.640	229.592	223.705
<i>Energia elettrica</i>	32.254	29.230	30.706	40.712	36.182	38.869	44.557	46.676	52.663	50.223
<i>Gas</i>	70.814	61.085	65.834	94.418	96.279	95.176	124.567	106.104	110.257	112.339
<i>Kerosene ed altri combustibili</i>	8.461	17.631	13.156	19.366	33.277	25.029	22.941	10.079	17.335	17.269
<i>Spese per riscaldamento centrale</i>	37.278	42.120	39.756	35.382	30.915	33.563	21.732	40.454	41.390	37.292

Tavola 2.3 segue – Valore dei consumi delle famiglie distinte secondo la ripartizione territoriale, l'ampiezza e il tipo (spesa media mensile per famiglia – dati in lire)

GRUPPI E CATEGORIE DI CONSUMO	1 COMPONENTE			2 COMPONENTI			3 COMPONENTI			
	In età inferiore a 65 anni	In età di 65 anni e più	Totale	Con persona di riferimento in età inferiore a 65 anni	Con persona di riferimento in età di 65 anni e più	Totale	Due adulti e un bambino	Due adulti e un ragazzo	Tre adulti	Totale
Segue B – ITALIA SETTENTRIONALE										
Mobili, articoli di arredamento, apparecchi, utensileria e servizi per la casa	118.557	98.948	108.521	231.011	141.724	194.666	345.489	206.185	234.998	253.032
Mobili in legno	6.909	3.617	5.224	63.437	7.054	40.486	124.547	27.780	34.734	51.304
Lenzuola, coperte e altra biancheria per la casa	4.276	3.549	3.904	6.638	5.712	6.261	9.268	5.270	10.232	9.377
Pentole, posate e altre stoviglie per la casa	4.465	2.472	3.445	7.091	3.816	5.758	7.054	6.475	5.762	6.163
Cucine, stufe, scaldabagni	2.366	595	1.460	1.828	386	1.241	788	879	960	910
Frigoriferi	2.490	933	1.693	3.349	755	2.293	518	161	1.725	1.242
Lavatrici	2.811	1.508	2.144	2.677	1.893	2.358	1.285	4.268	2.911	2.784
Lavastoviglie	2.010	80	1.022	1.896	–	1.124	1.125	4.812	281	1.136
Detersivi e detergenti	24.035	25.681	24.878	32.417	35.639	33.729	40.000	38.708	39.624	39.607
Servizi domestici	6.401	13.209	9.886	5.316	6.314	5.722	11.257	6.408	6.197	8.070
Lavanderia e tintoria	19.361	18.191	18.762	21.838	18.051	20.296	18.965	22.040	24.873	23.317
Servizi sanitari e spese per la salute	73.510	92.204	83.079	131.984	137.912	134.398	114.729	90.818	121.914	115.708
Onorari medici e simili	25.579	34.347	30.067	50.142	43.973	47.631	46.012	43.228	44.697	44.686
Medicinali	23.818	37.994	31.075	35.571	53.990	43.069	35.723	33.034	41.235	38.984
Trasporti e comunicazioni	468.361	118.828	289.432	770.013	304.976	580.722	889.188	908.224	934.935	919.956
Scoters e motociclette	10.838	–	5.290	3.026	–	1.794	2.261	9.759	13.393	10.585
Biciclette	832	484	654	2.631	773	1.875	3.761	3.521	703	1.733
Assicurazione veicoli	49.702	15.535	32.211	94.123	33.247	69.343	100.626	116.995	107.381	107.373
Benzina per veicoli	143.438	26.786	83.723	217.434	106.420	172.246	275.389	278.671	256.585	263.354
Tram, autobus, taxi	15.952	8.911	12.348	19.013	15.843	17.723	15.571	21.211	29.248	25.325
Telefono	53.129	36.002	44.362	60.933	48.184	55.744	67.799	66.822	70.914	69.736
Gettoni telefonici	11.333	3.010	7.072	8.880	5.847	7.646	8.299	6.437	8.941	8.426
Ricreazione, spettacoli, istruzione e cultura	186.524	76.324	130.112	222.704	134.459	186.784	315.769	354.695	284.302	301.422
Giornali e riviste	27.212	18.660	22.834	35.743	32.798	34.544	30.831	42.206	41.020	39.153
Libri	20.440	6.148	13.124	17.155	8.818	13.762	20.206	51.114	25.935	28.711
Tasse scolastiche e altre spese per l'istruzione	2.921	348	1.604	5.840	5.127	5.550	34.424	40.334	33.930	35.166
Apparecchi radio, TV, giradischi, registratori, dischi, fonocassette	21.564	3.891	12.517	21.445	10.078	16.818	28.313	28.485	27.341	27.719
Macchine fotocinematografiche, pellicole	5.793	1.440	3.564	11.900	3.533	8.494	21.646	14.594	10.290	13.210
Articoli sportivi e da campeggio	1.233	121	664	2.031	721	1.498	3.204	1.692	5.187	4.245
Piante e fiori	17.909	16.547	17.212	23.611	23.381	23.518	21.935	21.900	27.699	25.739
Giocattoli	7.758	5.023	6.358	11.967	9.107	10.803	62.786	49.301	7.094	24.689
Servizi ricreativi	48.248	6.237	26.742	46.581	14.058	33.342	29.032	58.550	55.783	50.808
Abbonamenti radio, TV	10.940	6.650	8.744	11.399	9.211	10.508	12.454	13.344	13.347	12.986
Altri beni e servizi	469.467	214.886	339.145	528.806	302.462	436.673	611.056	758.221	647.644	656.302
Denaro dato ai figli	60.977	67.068	64.095	50.032	61.646	54.759	14.525	59.293	154.243	111.570
Saponette e articoli igienici	37.284	21.596	29.253	47.195	34.961	42.215	75.100	57.232	53.218	58.321
Barbiere e parrucchiere	47.756	34.677	41.061	60.234	52.624	57.136	46.426	56.678	66.827	61.210
Borse e articoli in pelle	4.270	1.190	2.694	4.434	836	2.970	13.530	4.860	4.956	6.616
Argenteria, gioielli, bigiotteria, orologi e simili	9.837	1.587	5.614	15.507	2.498	10.212	13.011	13.360	7.443	9.412
Articoli di cancelleria	2.664	856	1.738	4.163	2.654	3.549	8.880	29.880	6.758	10.793
Alberghi, pensioni, gite e viaggi	230.879	61.083	143.959	256.439	103.727	194.278	294.867	371.066	253.141	279.143
– di cui pasti e consumazioni fuori casa	177.183	47.723	110.912	200.916	87.444	154.728	217.419	253.417	207.492	216.454
CONSUMI NON ALIMENTARI	2.297.826	1.399.988	1.838.218	3.143.781	2.125.336	2.729.228	3.659.704	3.671.775	3.638.094	3.644.466
TOTALE CONSUMI	2.693.407	1.772.257	2.221.866	3.773.569	2.777.166	3.367.988	4.388.406	4.395.292	4.476.654	4.444.490

Tavola 2.3 segue – Valore dei consumi delle famiglie distinte secondo la ripartizione territoriale, l'ampiezza e il tipo (spesa media mensile per famiglia – dati in lire)

GRUPPI E CATEGORIE DI CONSUMO	4 COMPONENTI					5 COMPONENTI			6 E PIÙ COMPONENTI	Totale
	Due adulti e due bambini	Due adulti, un bambino e un ragazzo	Due adulti e due ragazzi	Quattro adulti	Totale	Due adulti e tre ragazzi	Cinque adulti	Totale		
Segue B – ITALIA SETTENTRIONALE										
Pane e cereali	148.647	157.476	171.241	172.625	170.978	210.103	202.250	193.608	234.846	123.116
<i>Pane</i>	59.452	66.780	73.137	85.139	79.600	93.668	106.004	96.605	130.807	57.492
<i>Pasta</i>	27.467	29.677	34.206	31.040	31.886	29.393	38.197	36.664	37.679	23.715
Carne	166.140	206.356	220.493	264.255	248.317	246.918	290.436	264.469	365.483	174.237
<i>Carne bovina</i>	63.875	92.582	97.599	120.605	111.699	122.320	111.723	102.167	169.854	76.463
<i>Pollame</i>	25.271	28.863	31.839	36.729	35.080	16.184	41.077	37.420	45.270	26.603
<i>Altre carni (esclusi i salumi)</i>	29.278	26.170	27.412	37.282	33.853	23.468	56.746	52.756	63.838	24.102
Pesce	40.405	56.354	62.354	61.181	58.539	66.627	66.892	61.063	65.380	41.295
Olii e grassi	26.100	47.596	44.636	55.046	49.401	61.539	54.054	52.437	66.189	39.320
<i>Olio di oliva e di semi</i>	19.617	41.679	35.301	45.457	40.288	47.796	42.531	41.015	47.621	31.928
Latte, formaggi e uova	159.042	144.961	141.958	146.438	146.487	195.249	163.471	167.238	222.601	109.147
<i>Latte</i>	83.933	68.160	60.318	51.962	56.561	72.854	55.012	59.436	85.612	40.158
<i>Formaggi</i>	68.803	69.738	73.447	85.364	81.476	112.353	96.398	96.520	123.914	62.288
<i>Uova</i>	6.306	7.063	8.193	9.112	8.450	10.042	10.042	11.282	13.075	6.701
Patate, frutta e ortaggi	109.979	114.598	137.717	152.917	141.556	174.708	163.621	156.340	172.894	108.774
<i>Frutta fresca e secca</i>	56.137	52.312	68.927	74.780	69.005	87.408	74.924	70.690	70.080	51.884
Zucchero, caffè, tè, cacao e altri generi alimentari	53.929	66.921	64.029	66.501	64.583	93.597	72.389	69.927	85.503	49.037
<i>Zucchero</i>	5.542	7.335	5.743	8.774	7.976	5.607	9.949	8.975	10.049	6.235
<i>Caffè, tè e surrogati</i>	16.079	19.358	18.158	23.792	21.357	28.782	23.915	23.198	27.937	17.932
Bevande	67.432	84.211	93.128	95.606	93.135	99.135	100.444	95.958	147.544	72.436
<i>Acqua minerale</i>	25.573	29.498	30.839	27.997	27.967	30.345	30.609	29.315	37.510	21.999
<i>Vino</i>	12.337	21.998	35.651	36.941	35.149	30.954	40.278	34.506	71.146	29.470
CONSUMI ALIMENTARI E BEVANDE	771.674	878.473	935.556	1.014.569	972.996	1.147.876	1.113.557	1.061.040	1.360.440	717.362
Tabacco	25.658	62.017	42.852	63.793	58.247	33.842	54.789	55.141	85.425	42.376
Vestiaro e calzature	270.712	298.659	344.877	326.876	321.829	372.834	402.372	403.386	309.276	231.503
<i>Articoli confezionati</i>	139.295	135.939	161.944	145.125	146.474	193.202	183.080	189.801	112.848	101.032
<i>Calzature</i>	55.839	58.643	84.330	64.672	67.546	107.637	75.387	78.639	86.820	47.899
Abitazione	773.406	807.301	887.330	865.283	868.384	966.859	916.969	878.434	863.912	776.946
<i>Affitto e subaffitto</i>	167.083	137.753	75.106	84.415	95.116	138.756	71.396	81.880	92.541	99.700
<i>Valore locativo</i>	467.357	524.388	538.335	588.076	566.560	661.289	578.835	586.105	583.155	495.274
<i>Spese per manutenzione e riparazioni</i>	14.060	65.418	143.189	64.469	82.997	7.820	57.599	54.402	9.569	66.557
Combustibili ed energia elettrica	209.765	285.931	239.475	244.981	249.015	254.826	245.643	249.782	341.818	209.367
<i>Energia elettrica</i>	51.120	61.435	56.981	63.714	61.587	75.609	75.769	77.259	91.048	47.042
<i>Gas</i>	124.873	128.182	118.238	127.106	124.401	44.210	124.305	125.619	182.813	101.078
<i>Kerosene ed altri combustibili</i>	17.918	111	33.558	10.899	19.069	75.838	11.047	14.379	8.501	18.446
<i>Spese per riscaldamento centrale</i>	14.964	92.041	10.065	36.872	34.498	58.070	21.741	19.832	35.268	35.245

Tavola 2.3 segue – Valore dei consumi delle famiglie distinte secondo la ripartizione territoriale, l'ampiezza e il tipo (spesa media mensile per famiglia – dati in lire)

GRUPPI E CATEGORIE DI CONSUMO	4 COMPONENTI					5 COMPONENTI			6 E PIÙ COMPONENTI	TOTALE
	Due adulti e due bambini	Due adulti, un bambino e un ragazzo	Due adulti e due ragazzi	Quattro adulti	Totale	Due adulti e tre ragazzi	Cinque adulti	Totale		
Segue B – ITALIA SETTENTRIONALE										
Mobili, articoli di arredamento, apparecchi, utensileria e servizi per la casa	233.253	313.854	380.406	251.151	276.530	370.025	362.141	294.611	269.607	211.565
<i>Mobili in legno</i>	75.347	114.562	110.075	45.107	75.177	65.809	40.171	35.554	13.629	40.978
<i>Lenzuola, coperte e altra biancheria per la casa</i>	5.779	4.391	11.323	9.478	8.223	937	17.877	12.775	9.292	7.279
<i>Pentole, posate e altre stoviglie per la casa</i>	7.860	9.288	7.638	7.067	7.119	18.310	8.667	6.972	20.524	5.840
<i>Cucine, stufe, scaldabagni</i>	–	–	21.616	1.216	3.112	–	300	1.903	487	1.599
<i>Frigoriferi</i>	–	2.951	11.753	3.481	4.659	2.201	498	2.884	391	2.366
<i>Lavatrici</i>	3.606	5.580	10.754	6.898	6.444	–	2.940	2.977	–	3.199
<i>Lavastoviglie</i>	–	–	–	1.134	720	55.720	–	1.154	–	1.014
<i>Detersivi e detergenti</i>	39.167	46.424	45.379	46.112	45.719	71.364	46.903	54.869	79.391	37.249
<i>Servizi domestici</i>	15.714	45.373	7.275	7.989	11.402	–	23.395	12.305	12.039	8.805
<i>Lavanderia e tintoria</i>	15.079	33.746	27.952	25.252	28.848	27.675	25.553	31.339	18.772	22.956
<i>Servizi sanitari e spese per la salute</i>	110.028	106.250	194.638	177.864	161.872	142.449	197.034	153.034	142.724	124.594
<i>Onorari medici e simili</i>	47.769	47.458	138.198	58.396	67.333	28.884	114.935	78.741	89.831	49.062
<i>Medicinali</i>	39.378	26.030	30.541	42.409	37.552	47.002	50.872	41.651	42.743	38.190
<i>Trasporti e comunicazioni</i>	927.717	731.443	760.114	1.022.062	961.049	919.829	1.386.873	1.284.892	1.504.147	722.327
<i>Scoters e motociclette</i>	7.895	–	–	11.263	12.943	–	4.306	27.490	87	8.384
<i>Biciclette</i>	628	2.459	6.886	3.865	3.497	35.242	4.074	3.702	1.416	1.975
<i>Assicurazione veicoli</i>	63.889	141.844	92.752	103.003	101.234	460.328	139.908	124.043	84.558	79.578
<i>Benzina per veicoli</i>	282.488	277.705	281.684	335.297	311.904	201.512	344.184	325.789	462.597	213.418
<i>Tram, autobus, taxi</i>	14.557	12.391	19.916	39.287	31.719	7.173	38.952	32.411	43.351	22.198
<i>Telefono</i>	65.005	64.424	77.478	81.811	76.645	61.119	93.914	88.382	83.596	62.817
<i>Gettoni telefonici</i>	5.052	7.717	8.705	11.177	9.892	23.155	11.373	10.289	7.472	8.289
Ricreazione, spettacoli, istruzione e cultura	361.586	378.042	435.143	367.914	391.887	424.380	399.259	402.955	450.717	256.902
<i>Giornali e riviste</i>	30.946	35.653	40.108	44.713	42.201	52.745	42.771	41.153	40.008	34.896
<i>Libri</i>	19.845	20.061	45.475	39.366	48.900	38.703	43.029	39.131	15.367	25.479
<i>Tasse scolastiche e altre spese per l'istruzione</i>	58.699	53.877	60.389	67.531	67.122	1.328	83.896	82.494	41.467	28.645
<i>Apparecchi radio, TV, giradischi, registratori, dischi, fonocassette</i>	28.669	26.510	41.736	26.815	30.319	80.780	31.117	33.257	59.911	22.562
<i>Macchine fotocinematografiche, pellicole</i>	40.032	12.486	18.595	11.872	14.860	55.439	18.082	20.027	9.569	10.428
<i>Articoli sportivi e da campeggio</i>	2.579	3.038	9.593	5.448	5.621	4.466	2.218	3.145	4.784	2.895
<i>Piante e fiori</i>	25.899	31.972	19.766	24.110	25.674	20.566	26.864	26.466	29.562	23.270
<i>Giocattoli</i>	82.848	51.401	39.125	12.053	24.580	29.315	4.802	19.806	63.064	16.944
<i>Servizi ricreativi</i>	41.389	68.144	111.383	77.148	77.500	110.824	86.564	72.457	69.455	47.279
<i>Abbonamenti radio, TV</i>	14.029	12.211	9.751	13.689	13.240	4.480	8.824	10.880	11.363	11.254
<i>Altri beni e servizi</i>	507.887	740.536	625.660	858.192	771.244	399.600	839.700	723.682	1.064.963	556.172
<i>Denaro dato ai figli</i>	11.047	17.442	43.015	226.215	154.853	23.566	207.366	157.324	364.622	99.726
<i>Saponette e articoli igienici</i>	78.398	51.952	54.718	59.217	59.585	53.300	67.341	62.996	62.297	47.943
<i>Barbiere e parrucchiere</i>	52.528	42.451	72.938	72.588	68.279	40.138	86.097	66.996	71.573	57.330
<i>Borse e articoli in pelle</i>	6.988	9.714	3.851	5.028	5.484	–	4.184	6.460	3.204	4.479
<i>Argenteria, gioielli, bigiotteria, orologi e simili</i>	6.836	16.429	7.712	8.215	9.870	–	31.754	16.605	3.885	9.211
<i>Articoli di cancelleria</i>	4.927	33.855	28.133	11.053	16.516	21.708	30.946	27.521	15.293	8.955
<i>Alberghi, pensioni, gite e viaggi</i>	265.551	375.130	317.571	319.711	315.293	229.517	292.593	284.644	456.060	234.959
<i>– di cui pasti e consumazioni fuori casa</i>	225.183	267.284	256.302	239.607	238.772	221.050	228.648	226.330	307.546	181.798
CONSUMI NON ALIMENTARI	3.420.012	3.724.033	3.910.495	4.178.116	4.060.057	3.884.644	4.804.780	4.445.917	5.032.589	3.131.752
TOTALE CONSUMI	4.191.686	4.602.506	4.846.051	5.192.685	5.033.053	5.032.520	5.918.337	5.506.957	6.393.029	3.849.114

Tavola 2.3 segue – Valore dei consumi delle famiglie distinte secondo la ripartizione territoriale, l'ampiezza e il tipo (spesa media mensile per famiglia – dati in lire)

GRUPPI E CATEGORIE DI CONSUMO	1 COMPONENTE			2 COMPONENTI			3 COMPONENTI			
	In età inferiore a 65 anni	In età di 65 anni e più	Totale	Con persona di riferimento in età inferiore a 65 anni	Con persona di riferimento in età di 65 anni e più	Totale	Due adulti e un bambino	Due adulti e un ragazzo	Tre adulti	Totale
C – ITALIA NORD-OCCIDENTALE										
Pane e cereali	70.894	65.473	68.150	107.145	105.660	106.562	131.783	142.725	148.355	144.513
<i>Pane</i>	29.104	27.968	28.529	47.761	49.210	48.330	53.258	61.308	70.144	65.610
<i>Pasta</i>	13.912	13.076	13.489	22.129	22.048	22.097	24.229	27.460	30.398	28.775
Carne	93.078	85.292	89.136	150.911	160.501	154.678	188.086	166.174	215.126	202.869
<i>Carne bovina</i>	43.850	35.803	39.777	67.985	73.819	70.277	76.845	75.313	101.622	93.151
<i>Pollame</i>	13.105	18.350	15.759	24.519	29.863	26.618	25.625	24.645	31.768	29.463
<i>Altre carni (esclusi i salumi)</i>	9.014	6.826	7.906	17.660	17.513	17.602	31.174	12.808	25.105	24.333
Pesce	24.945	19.651	22.265	38.658	40.210	39.268	45.026	41.012	47.520	46.086
Olii e grassi	26.201	28.062	27.143	33.986	47.759	39.396	29.675	35.818	45.901	41.341
<i>Olio di oliva e di semi</i>	21.333	22.254	21.799	27.133	39.572	32.019	22.999	29.740	37.737	33.789
Latte, formaggi e uova	64.290	62.284	63.275	98.096	100.574	99.069	116.567	107.984	121.356	118.643
<i>Latte</i>	24.337	22.798	23.558	33.499	32.920	33.272	49.109	37.360	40.358	41.609
<i>Formaggi</i>	35.271	35.101	35.185	58.273	60.683	59.219	62.268	65.460	73.276	70.195
<i>Uova</i>	4.682	4.385	4.532	6.324	6.971	6.578	5.190	5.164	7.722	6.839
Patate, frutta e ortaggi	63.855	64.262	64.061	99.160	107.900	102.594	103.199	106.336	131.523	122.330
<i>Frutta fresca e secca</i>	29.170	30.512	29.849	48.767	54.525	51.029	51.747	53.342	62.926	59.377
Zucchero, caffè, tè, cacao e altri generi alimentari	30.622	31.926	31.282	43.268	46.911	44.698	47.274	53.612	56.403	54.232
<i>Zucchero</i>	3.769	4.713	4.247	5.871	7.093	6.351	4.689	4.955	6.929	6.193
<i>Caffè, tè e surrogati</i>	11.524	13.642	12.596	16.957	20.721	18.435	16.051	17.075	21.157	19.553
Bevande	47.905	34.643	41.192	65.573	75.958	69.652	71.516	68.554	89.508	82.644
<i>Acqua minerale</i>	16.472	12.430	14.426	19.761	21.897	20.600	22.277	23.321	28.441	26.445
<i>Vino</i>	18.616	19.158	18.890	27.525	38.382	31.789	23.594	20.386	37.938	32.326
CONSUMI ALIMENTARI E BEVANDE	421.790	391.593	406.504	636.797	685.473	655.917	733.126	722.215	855.692	812.658
Tabacco	38.583	6.395	22.292	46.676	25.294	38.277	56.626	60.939	49.559	52.600
Vestitario e calzature	150.640	69.081	109.361	210.414	131.029	179.232	274.300	278.636	244.657	255.256
<i>Articoli confezionati</i>	58.424	17.671	37.798	93.998	44.368	74.504	120.609	126.250	101.952	109.008
<i>Calzature</i>	35.652	16.849	26.135	39.539	26.959	34.597	55.512	55.414	53.385	53.988
Abitazione	640.213	583.523	611.521	812.177	768.078	794.856	823.345	812.312	871.325	852.549
<i>Affitto e subaffitto</i>	155.242	97.019	125.774	118.142	76.867	101.930	127.121	87.256	104.050	106.212
<i>Valore locativo</i>	343.684	360.729	352.311	484.663	460.324	475.103	496.828	518.790	537.319	526.538
<i>Spese per manutenzione e riparazioni</i>	38.207	27.683	32.881	82.707	92.081	86.389	85.511	81.651	60.856	68.481
Combustibili ed energia elettrica	148.682	158.516	153.659	175.783	198.775	184.815	221.752	221.358	225.040	223.490
<i>Energia elettrica</i>	31.230	30.474	30.847	39.737	35.573	38.101	44.818	45.293	50.939	49.009
<i>Gas</i>	57.475	56.385	56.923	82.022	88.181	84.442	115.441	98.091	102.385	103.889
<i>Kerosene ed altri combustibili</i>	10.586	8.533	9.547	5.464	25.878	13.483	26.304	11.046	9.522	12.869
<i>Spese per riscaldamento centrale</i>	47.370	59.748	53.635	46.815	43.779	45.622	30.677	61.514	56.779	52.503

Tavola 2.3 segue – Valore dei consumi delle famiglie distinte secondo la ripartizione territoriale, l'ampiezza e il tipo (spesa media mensile per famiglia – dati in lire)

GRUPPI E CATEGORIE DI CONSUMO	1 COMPONENTE			2 COMPONENTI			3 COMPONENTI			
	In età inferiore a 65 anni	In età di 65 anni e più	Totale	Con persona di riferimento in età inferiore a 65 anni	Con persona di riferimento in età di 65 anni e più	Totale	Due adulti e un bambino	Due adulti e un ragazzo	Tre adulti	Totale
Segue C – ITALIA NORD-OCCIDENTALE										
Mobili, articoli di arredamento, apparecchi, utensileria e servizi per la casa	116.175	102.260	109.131	222.390	151.906	194.703	325.011	173.317	245.573	250.159
<i>Mobili in legno</i>	3.614	52	1.811	55.902	1.844	34.668	122.208	8.018	43.863	52.722
<i>Lenzuola, coperte e altra biancheria per la casa</i>	4.157	3.621	3.886	6.435	6.191	6.339	9.636	5.977	9.783	9.324
<i>Pentole, posate e altre stoviglie per la casa</i>	3.657	2.917	3.282	6.310	4.033	5.415	7.904	5.345	6.107	6.318
<i>Cucine, stufe, scaldabagni</i>	2.164	492	1.318	1.461	183	959	1.070	1.057	30	387
<i>Frigoriferi</i>	1.908	696	1.295	3.595	205	2.263	567	258	2.581	1.825
<i>Lavatrici</i>	1.901	1.595	1.746	693	1.665	1.074	2.253	5.122	2.164	2.637
<i>Lavastoviglie</i>	2.576	128	1.337	1.734	–	1.053	1.642	1.877	375	848
<i>Detersivi e detergenti</i>	24.723	25.870	25.303	33.048	35.968	34.195	39.403	35.122	38.670	38.325
<i>Servizi domestici</i>	6.143	16.566	11.418	4.594	6.004	5.148	15.194	9.744	8.599	11.388
<i>Lavanderia e tintoria</i>	21.228	18.251	19.721	23.016	22.609	22.856	20.979	23.764	25.972	24.779
<i>Servizi sanitari e spese per la salute</i>	79.213	95.422	87.416	139.094	148.444	142.767	106.726	105.437	108.265	107.576
<i>Onorari medici e simili</i>	23.841	41.798	32.929	50.332	50.052	50.222	47.133	55.134	41.929	44.958
<i>Medicinali</i>	25.692	36.519	31.172	36.010	51.160	41.961	36.655	33.837	39.357	38.093
<i>Trasporti e comunicazioni</i>	456.419	109.362	280.766	782.858	325.203	603.094	1.040.539	941.322	960.124	970.005
<i>Scoters e motociclette</i>	4.621	–	2.282	2.612	–	1.586	3.866	10.479	17.029	13.448
<i>Biciclette</i>	675	579	627	987	–	599	4.976	1.746	743	1.693
<i>Assicurazione veicoli</i>	55.138	19.395	37.048	107.114	28.508	76.238	119.207	124.879	107.223	111.762
<i>Benzina per veicoli</i>	141.189	21.789	80.758	211.419	109.007	171.193	271.485	269.199	248.520	255.882
<i>Tram, autobus, taxi</i>	20.251	10.095	15.111	21.606	17.202	19.876	18.309	24.844	33.453	29.293
<i>Telefono</i>	54.506	37.976	46.140	61.322	50.317	56.999	69.519	63.333	73.325	71.073
<i>Gettoni telefonici</i>	12.491	3.219	7.798	10.412	6.530	8.887	8.270	6.989	10.859	9.752
<i>Ricreazione, spettacoli, istruzione e cultura</i>	188.358	82.062	134.559	226.484	154.656	198.271	314.487	372.725	291.210	308.462
<i>Giornali e riviste</i>	27.477	21.143	24.272	36.186	37.271	36.612	31.152	44.423	42.760	40.759
<i>Libri</i>	19.362	6.486	12.845	17.696	12.381	15.609	17.851	69.391	31.015	34.708
<i>Tasse scolastiche e altre spese per l'istruzione</i>	3.411	374	1.874	6.739	8.223	7.322	30.769	40.375	35.236	35.551
<i>Apparecchi radio, TV, giradischi, registratori, dischi, fonocassette</i>	21.072	3.264	12.059	22.314	8.819	17.013	24.334	24.975	24.619	24.525
<i>Macchine fotocinematografiche, pellicole</i>	4.811	793	2.777	10.290	4.875	8.163	23.235	13.055	10.954	13.600
<i>Articoli sportivi e da campeggio</i>	806	97	447	1.755	904	1.421	3.682	1.178	1.715	1.992
<i>Piante e fiori</i>	17.387	18.473	17.936	21.972	24.809	23.086	11.349	21.189	25.984	22.590
<i>Giocattoli</i>	7.516	6.422	6.962	13.633	13.329	13.514	72.703	53.811	6.147	26.194
<i>Servizi ricreativi</i>	51.778	5.970	28.594	47.940	16.337	35.527	31.732	60.661	61.004	55.271
<i>Abbonamenti radio, TV</i>	12.338	7.214	9.745	12.134	9.446	11.078	12.619	11.680	12.552	12.370
<i>Altri beni e servizi</i>	484.532	211.602	346.397	532.735	318.690	448.659	594.655	725.144	641.794	645.319
<i>Denaro dato ai figli</i>	71.499	68.475	69.968	48.867	67.783	56.297	15.229	69.496	166.217	121.878
<i>Saponette e articoli igienici</i>	39.509	20.869	30.075	48.108	33.979	42.558	71.844	50.961	54.241	57.258
<i>Barbiere e parrucchiere</i>	46.687	37.038	41.804	62.081	56.505	59.891	42.647	59.786	66.821	61.164
<i>Borse e articoli in pelle</i>	5.986	698	3.310	4.095	401	2.644	13.734	3.790	4.859	6.335
<i>Argenteria, gioielli, bigiotteria, orologi e simili</i>	8.753	961	4.810	13.121	2.191	8.828	18.166	13.306	6.198	9.536
<i>Articoli di cancelleria</i>	3.027	739	1.869	4.229	2.436	3.524	5.904	31.350	8.867	11.985
<i>Alberghi, pensioni, gite e viaggi – di cui pasti e consumazioni fuori casa</i>	224.819	54.163	138.446	258.553	114.069	201.801	318.872	353.617	240.008	272.724
CONSUMI NON ALIMENTARI	2.302.815	1.418.223	1.855.102	3.148.611	2.222.075	2.784.674	3.757.441	3.691.190	3.637.547	3.665.416
TOTALE CONSUMI	2.724.605	1.809.816	2.261.606	3.785.408	2.907.548	3.440.591	4.490.567	4.413.405	4.493.239	4.478.074

Tavola 2.3 segue – Valore dei consumi delle famiglie distinte secondo la ripartizione territoriale, l'ampiezza e il tipo (spesa media mensile per famiglia – dati in lire)

GRUPPI E CATEGORIE DI CONSUMO	4 COMPONENTI					5 COMPONENTI			6 E PIÙ COMPONENTI	TOTALE
	Due adulti e due bambini	Due adulti, un bambino e un ragazzo	Due adulti e due ragazzi	Quattro adulti	Totale	Due adulti e tre ragazzi	Cinque adulti	Totale		
Segue C – ITALIA NORD-OCCIDENTALE										
Pane e cereali	149.185	162.570	176.232	174.297	174.361	217.724	210.803	198.886	254.844	125.299
<i>Pane</i>	59.234	69.057	76.174	84.054	79.772	79.593	105.218	94.636	138.179	56.824
<i>Pasta</i>	26.323	28.702	30.504	30.552	31.348	32.821	41.007	40.253	32.174	24.420
Carne	186.361	201.023	229.064	278.413	259.584	295.408	312.292	274.958	345.277	178.120
<i>Carne bovina</i>	75.800	94.778	108.293	134.386	124.247	171.068	130.074	114.163	191.566	81.862
<i>Pollame</i>	23.320	29.965	34.226	40.130	36.829	8.366	46.052	39.419	42.323	27.410
<i>Altre carni (esclusi i salumi)</i>	37.353	21.973	23.724	31.670	28.723	19.401	46.319	46.145	37.816	20.674
Pesce	38.204	49.826	68.037	62.635	58.704	92.612	69.369	63.375	63.728	41.941
Olii e grassi	26.608	37.346	44.704	61.733	52.958	65.222	58.127	62.028	74.421	40.955
<i>Olio di oliva e di semi</i>	20.668	32.759	36.216	52.516	44.124	61.273	46.911	50.425	56.333	33.438
Latte, formaggi e uova	171.204	137.015	146.271	152.629	151.892	212.905	158.309	165.083	214.206	109.525
<i>Latte</i>	95.051	59.843	59.463	50.930	55.528	69.691	52.509	58.171	85.653	38.870
<i>Formaggi</i>	70.105	69.935	78.470	91.603	87.376	138.279	93.394	94.116	113.300	63.649
<i>Uova</i>	6.048	7.237	8.338	10.096	8.988	4.935	12.406	12.796	15.253	7.006
Patate, frutta e ortaggi	101.209	111.536	147.864	162.662	146.867	224.714	169.635	164.898	168.764	110.226
<i>Frutta fresca e secca</i>	53.789	50.029	76.878	82.760	73.997	115.921	77.351	76.658	77.765	53.820
Zucchero, caffè, tè, cacao e altri generi alimentari	53.223	69.381	63.181	68.368	66.079	121.156	69.758	67.476	82.572	49.290
<i>Zucchero</i>	5.313	7.187	5.563	8.300	7.721	3.355	9.679	9.187	9.439	6.240
<i>Caffè, tè e surrogati</i>	15.729	17.494	17.879	24.912	21.786	39.320	21.498	22.270	25.265	18.182
Bevande	67.790	87.759	92.508	96.276	95.370	107.799	89.951	91.411	168.484	72.685
<i>Acqua minerale</i>	27.531	31.063	27.710	29.483	29.009	36.504	29.678	29.166	42.735	22.729
<i>Vino</i>	16.904	25.365	39.770	37.380	38.668	28.245	37.381	34.338	95.043	30.737
CONSUMI ALIMENTARI E BEVANDE	793.784	856.456	967.861	1.057.013	1.005.815	1.337.540	1.138.244	1.088.115	1.372.296	728.041
Tabacco	27.467	80.254	51.136	64.329	62.630	33.786	52.878	63.449	117.715	44.420
Vestitario e calzature	217.967	265.204	313.069	333.778	311.254	478.739	432.277	380.369	254.401	216.851
<i>Articoli confezionati</i>	113.694	116.878	143.361	148.012	140.115	270.419	197.077	161.209	98.259	91.100
<i>Calzature</i>	51.189	46.783	80.537	63.071	64.360	149.803	76.702	76.323	46.370	45.142
Abitazione	709.378	844.017	794.166	907.877	863.318	1.152.947	980.776	909.512	987.271	784.976
<i>Affitto e subaffitto</i>	164.210	170.845	89.700	96.996	110.014	225.727	65.959	99.236	89.553	109.989
<i>Valore locativo</i>	406.822	488.180	512.931	576.108	543.098	672.678	581.891	529.060	639.696	474.739
<i>Spese per manutenzione e riparazioni</i>	3.583	91.789	50.706	72.810	60.523	-	60.720	60.513	8.650	62.269
Combustibili ed energia elettrica	198.925	324.084	201.579	238.382	239.877	152.455	232.239	223.586	427.617	200.944
<i>Energia elettrica</i>	47.949	59.907	52.611	60.768	58.819	91.371	75.412	71.340	99.998	45.156
<i>Gas</i>	128.081	116.010	113.592	115.056	115.116	30.762	117.945	112.878	232.420	90.942
<i>Kerosene ed altri combustibili</i>	595	183	2.820	3.748	7.996	-	8.965	9.162	11.212	11.103
<i>Spese per riscaldamento centrale</i>	22.093	147.559	8.780	53.121	49.437	28.420	28.900	25.569	83.940	49.141

Tavola 2.3 segue – Valore dei consumi delle famiglie distinte secondo la ripartizione territoriale, l'ampiezza e il tipo (spesa media mensile per famiglia – dati in lire)

GRUPPI E CATEGORIE DI CONSUMO	4 COMPONENTI					5 COMPONENTI			6 E PIÙ COMPONENTI	TOTALE
	Due adulti e due bambini	Due adulti, un bambino e un ragazzo	Due adulti e due ragazzi	Quattro adulti	Totale	Due adulti e tre ragazzi	Cinque adulti	Totale		
Segue C – ITALIA NORD-OCCIDENTALE										
Mobili, articoli di arredamento, apparecchi, utensileria e servizi per la casa	150.573	275.923	429.544	229.782	255.304	348.215	347.574	271.515	345.508	204.059
Mobili in legno	5.118	106.869	162.420	27.182	61.527	102.686	58.625	41.970	16.210	36.324
Lenzuola, coperte e altra biancheria per la casa	4.759	4.457	11.423	9.643	8.122	–	20.285	13.789	3.511	7.179
Pentole, posate e altre stoviglie per la casa	9.544	5.140	7.720	4.910	5.624	30.098	11.981	7.538	5.237	5.270
Cucine, stufe, scaldabagni	–	–	26.880	871	3.862	–	–	2.594	–	1.533
Frigoriferi	–	–	14.078	2.003	4.520	–	–	860	–	2.251
Lavatrici	–	7.976	10.924	4.535	5.116	–	2.244	3.868	–	2.511
Lavastoviglie	–	–	–	1.448	947	–	–	–	–	986
Detersivi e detergenti	36.192	43.007	44.322	44.160	43.612	70.872	50.797	56.235	95.843	36.500
Servizi domestici	7.482	36.012	1.598	11.339	11.807	–	30.803	16.655	27.034	10.213
Lavanderia e tintoria	9.388	35.381	32.187	26.595	27.965	26.677	33.933	27.634	19.394	23.747
Servizi sanitari e spese per la salute	92.273	121.298	232.067	192.025	168.781	43.945	207.926	159.182	196.681	127.138
Onorari medici e simili	32.613	61.598	174.915	57.132	68.054	–	123.154	92.814	142.702	51.188
Medicinali	38.970	19.788	25.755	41.586	34.434	41.228	49.856	38.307	47.251	36.859
Trasporti e comunicazioni	1.154.194	656.645	692.819	1.070.685	991.730	1.190.345	1.255.866	1.065.323	1.884.112	721.463
Scoters e motociclette	11.403	–	–	12.890	16.832	–	6.709	37.010	–	9.372
Biciclette	–	3.413	5.431	4.252	3.558	42.446	5.837	3.841	–	1.594
Assicurazione veicoli	86.567	182.097	71.723	114.156	112.156	764.030	137.234	123.291	108.275	84.826
Benzina per veicoli	265.361	269.706	270.750	328.241	303.995	226.419	312.817	292.953	492.601	203.729
Tram, autobus, taxi	6.810	14.406	21.996	44.348	35.463	11.842	47.357	37.289	40.923	25.019
Telefono	57.918	64.152	84.333	82.764	78.178	64.117	99.572	91.230	79.875	63.764
Gettoni telefonici	5.974	8.935	10.551	12.764	11.484	17.864	12.340	11.521	8.357	9.457
Ricreazione, spettacoli, istruzione e cultura	329.434	331.732	456.296	377.423	392.592	557.691	452.662	393.277	502.847	258.758
Giornali e riviste	26.242	36.886	38.546	49.372	44.741	71.477	38.008	36.845	38.899	36.174
Libri	22.381	22.548	41.507	47.518	59.159	58.558	51.577	43.601	19.971	29.231
Tasse scolastiche e altre spese per l'istruzione	30.333	44.800	61.648	71.759	63.269	–	93.715	78.109	34.150	27.322
Apparecchi radio, TV, giradischi, registratori, dischi, fonocassette	27.661	34.368	49.111	26.277	29.376	134.272	35.381	37.769	58.393	21.398
Macchine fotocopiatrici, pellicole	38.566	13.218	17.504	13.642	15.762	41.054	19.015	16.540	6.108	10.026
Articoli sportivi e da campeggio	4.331	1.352	11.841	6.884	7.199	7.729	828	997	7.617	2.430
Piante e fiori	25.665	31.789	19.748	20.650	23.265	30.001	28.152	27.560	17.478	21.954
Giocattoli	99.083	56.271	38.098	7.574	23.956	50.734	3.137	18.403	133.194	18.163
Servizi ricreativi	27.310	44.222	125.075	77.777	76.273	141.622	103.506	76.113	61.599	48.635
Abbonamenti radio, TV	16.115	6.580	11.040	13.149	11.221	–	5.066	6.833	10.635	10.857
Altri beni e servizi	435.800	645.400	600.922	851.154	748.010	286.439	884.272	786.722	1.253.771	552.080
Denaro dato ai figli	15.845	18.894	47.277	231.561	152.359	22.241	237.901	185.271	444.281	103.494
Saponette e articoli igienici	87.818	46.699	56.670	57.486	58.160	43.787	75.000	63.293	57.289	47.234
Barbiere e parrucchiere	57.935	38.945	65.536	74.055	66.428	47.370	96.448	74.610	53.690	57.797
Borse e articoli in pelle	4.516	3.110	2.440	6.965	5.284	–	6.366	10.500	5.270	4.634
Argenteria, gioielli, bigiotteria, orologi e simili	6.457	17.462	4.757	9.949	9.595	–	5.030	2.601	6.758	7.813
Articoli di cancelleria	4.679	39.798	29.658	11.043	18.654	22.531	41.960	32.629	18.149	9.691
Alberghi, pensioni, gite e viaggi – di cui pasti e consumazioni fuori casa	219.231	363.448	278.063	302.203	300.693	119.399	265.210	288.335	609.396	230.019
CONSUMI NON ALIMENTARI	166.229	247.565	234.020	217.981	218.079	119.399	247.944	250.992	296.228	176.610
TOTALE CONSUMI	3.316.011	3.544.557	3.771.598	4.265.435	4.033.496	4.244.562	4.846.470	4.252.935	5.969.923	3.110.689
	4.109.795	4.401.013	4.739.459	5.322.448	5.039.311	5.582.102	5.984.714	5.341.050	7.342.219	3.838.730

Tavola 2.3 segue – Valore dei consumi delle famiglie distinte secondo la ripartizione territoriale, l'ampiezza e il tipo (spesa media mensile per famiglia – dati in lire)

GRUPPI E CATEGORIE DI CONSUMO	1 COMPONENTE			2 COMPONENTI		3 COMPONENTI				
	In età inferiore a 65 anni	In età di 65 anni e più	Totale	Con persona di riferimento in età inferiore a 65 anni	Con persona di riferimento in età di 65 anni e più	Totale	Due adulti e un bambino	Due adulti e un ragazzo	Tre adulti	Totale
D – ITALIA NORD-ORIENTALE										
Pane e cereali	58.402	57.539	57.951	98.650	94.717	96.961	130.101	138.339	133.217	133.312
<i>Pane</i>	<i>25.215</i>	<i>27.823</i>	<i>26.576</i>	<i>46.734</i>	<i>48.393</i>	<i>47.446</i>	<i>55.481</i>	<i>63.113</i>	<i>67.680</i>	<i>64.400</i>
<i>Pasta</i>	<i>11.649</i>	<i>10.176</i>	<i>10.880</i>	<i>18.549</i>	<i>17.385</i>	<i>18.049</i>	<i>24.894</i>	<i>23.190</i>	<i>26.102</i>	<i>25.446</i>
Carne	71.061	70.252	70.638	142.386	144.923	143.474	171.716	173.097	197.053	188.102
<i>Carne bovina</i>	<i>32.767</i>	<i>27.851</i>	<i>30.201</i>	<i>56.436</i>	<i>60.943</i>	<i>58.370</i>	<i>67.399</i>	<i>77.050</i>	<i>83.619</i>	<i>79.172</i>
<i>Pollame</i>	<i>11.384</i>	<i>15.616</i>	<i>13.593</i>	<i>21.228</i>	<i>25.315</i>	<i>22.982</i>	<i>26.023</i>	<i>20.622</i>	<i>30.265</i>	<i>27.911</i>
<i>Altre carni (esclusi i salumi)</i>	<i>9.565</i>	<i>8.628</i>	<i>9.075</i>	<i>27.834</i>	<i>21.410</i>	<i>25.077</i>	<i>30.770</i>	<i>25.269</i>	<i>28.644</i>	<i>28.703</i>
Pesce	18.475	16.605	17.499	33.610	30.921	32.456	41.286	47.080	48.283	46.835
Olii e grassi	20.822	22.583	21.741	38.044	38.104	38.069	28.738	31.781	44.782	39.548
<i>Olio di oliva e di semi</i>	<i>17.267</i>	<i>18.361</i>	<i>17.838</i>	<i>31.991</i>	<i>31.217</i>	<i>31.658</i>	<i>22.897</i>	<i>25.470</i>	<i>37.250</i>	<i>32.560</i>
Latte, formaggi e uova	56.591	59.609	58.166	91.310	95.494	93.106	115.321	106.535	121.005	117.758
<i>Latte</i>	<i>23.838</i>	<i>24.311</i>	<i>24.085</i>	<i>33.598</i>	<i>34.675</i>	<i>34.060</i>	<i>53.999</i>	<i>42.806</i>	<i>41.973</i>	<i>44.770</i>
<i>Formaggi</i>	<i>29.068</i>	<i>31.357</i>	<i>30.263</i>	<i>52.712</i>	<i>54.279</i>	<i>53.385</i>	<i>56.235</i>	<i>59.217</i>	<i>71.700</i>	<i>66.550</i>
<i>Uova</i>	<i>3.685</i>	<i>3.941</i>	<i>3.818</i>	<i>5.000</i>	<i>6.540</i>	<i>5.661</i>	<i>5.087</i>	<i>4.512</i>	<i>7.332</i>	<i>6.438</i>
Patate, frutta e ortaggi	55.740	58.701	57.285	101.141	96.084	98.970	104.942	108.931	125.310	118.682
<i>Frutta fresca e secca</i>	<i>26.244</i>	<i>28.622</i>	<i>27.485</i>	<i>46.644</i>	<i>43.997</i>	<i>45.508</i>	<i>50.172</i>	<i>49.327</i>	<i>58.552</i>	<i>55.421</i>
Zucchero, caffè, tè, cacao e altri generi alimentari	29.398	25.193	27.203	42.386	42.214	42.313	52.078	51.092	53.597	53.004
<i>Zucchero</i>	<i>3.595</i>	<i>3.590</i>	<i>3.592</i>	<i>4.853</i>	<i>6.869</i>	<i>5.719</i>	<i>5.557</i>	<i>5.433</i>	<i>6.752</i>	<i>6.298</i>
<i>Caffè, tè e surrogati</i>	<i>12.691</i>	<i>10.930</i>	<i>11.772</i>	<i>15.633</i>	<i>16.194</i>	<i>15.874</i>	<i>17.601</i>	<i>17.855</i>	<i>19.581</i>	<i>18.920</i>
Bevande	37.964	29.181	33.380	70.658	61.457	66.709	78.658	68.810	89.189	83.808
<i>Acqua minerale</i>	<i>12.691</i>	<i>11.078</i>	<i>11.849</i>	<i>19.139</i>	<i>17.568</i>	<i>18.465</i>	<i>19.538</i>	<i>19.855</i>	<i>25.518</i>	<i>23.365</i>
<i>Vino</i>	<i>9.948</i>	<i>12.599</i>	<i>11.332</i>	<i>33.158</i>	<i>29.999</i>	<i>31.802</i>	<i>22.456</i>	<i>18.802</i>	<i>36.395</i>	<i>30.812</i>
CONSUMI ALIMENTARI E BEVANDE	348.453	339.663	343.863	618.185	603.914	612.058	722.840	725.665	812.436	781.049
Tabacco	38.830	13.280	25.494	46.172	16.583	33.472	41.517	44.555	43.666	43.624
Vestitario e calzature	159.870	87.602	122.148	233.864	145.054	195.745	316.752	314.036	299.012	304.820
<i>Articoli confezionati</i>	<i>72.435</i>	<i>30.741</i>	<i>50.672</i>	<i>102.590</i>	<i>58.299</i>	<i>83.579</i>	<i>126.393</i>	<i>150.750</i>	<i>149.381</i>	<i>144.387</i>
<i>Calzature</i>	<i>34.433</i>	<i>18.097</i>	<i>25.906</i>	<i>45.946</i>	<i>30.818</i>	<i>39.453</i>	<i>66.587</i>	<i>65.594</i>	<i>54.798</i>	<i>58.990</i>
Abitazione	630.537	518.854	572.241	769.684	697.507	738.705	822.563	777.692	871.257	846.827
<i>Affitto e subaffitto</i>	<i>173.490</i>	<i>67.632</i>	<i>118.235</i>	<i>103.059</i>	<i>34.823</i>	<i>73.770</i>	<i>135.202</i>	<i>81.613</i>	<i>60.776</i>	<i>79.841</i>
<i>Valore locativo</i>	<i>373.762</i>	<i>368.088</i>	<i>370.800</i>	<i>506.485</i>	<i>499.987</i>	<i>503.696</i>	<i>499.544</i>	<i>547.273</i>	<i>627.482</i>	<i>588.065</i>
<i>Spese per manutenzione e riparazioni</i>	<i>33.626</i>	<i>36.531</i>	<i>35.142</i>	<i>88.517</i>	<i>82.528</i>	<i>85.947</i>	<i>100.547</i>	<i>62.054</i>	<i>61.805</i>	<i>70.144</i>
Combustibili ed energia elettrica	158.085	147.475	152.547	233.074	217.064	226.203	212.522	185.034	236.533	224.029
<i>Energia elettrica</i>	<i>34.095</i>	<i>27.131</i>	<i>30.460</i>	<i>42.328</i>	<i>37.050</i>	<i>40.063</i>	<i>44.212</i>	<i>48.955</i>	<i>55.292</i>	<i>52.046</i>
<i>Gas</i>	<i>94.799</i>	<i>69.015</i>	<i>81.341</i>	<i>114.941</i>	<i>107.813</i>	<i>111.882</i>	<i>136.672</i>	<i>119.310</i>	<i>122.261</i>	<i>125.034</i>
<i>Kerosene ed altri combustibili</i>	<i>4.640</i>	<i>32.986</i>	<i>19.436</i>	<i>42.385</i>	<i>43.815</i>	<i>42.999</i>	<i>18.480</i>	<i>8.485</i>	<i>29.247</i>	<i>23.878</i>
<i>Spese per riscaldamento centrale</i>	<i>19.132</i>	<i>12.371</i>	<i>15.603</i>	<i>16.451</i>	<i>12.593</i>	<i>14.795</i>	<i>9.866</i>	<i>5.748</i>	<i>17.924</i>	<i>14.444</i>

Tavola 2.3 segue – Valore dei consumi delle famiglie distinte secondo la ripartizione territoriale, l'ampiezza e il tipo (spesa media mensile per famiglia – dati in lire)

GRUPPI E CATEGORIE DI CONSUMO	1 COMPONENTE			2 COMPONENTI		3 COMPONENTI				
	In età inferiore a 65 anni	In età di 65 anni e più	Totale	Con persona di riferimento in età inferiore a 65 anni	Con persona di riferimento in età di 65 anni e più	Totale	Due adulti e un bambino	Due adulti e un ragazzo	Tre adulti	Totale
Segue D – ITALIA NORD-ORIENTALE										
Mobili, articoli di arredamento, apparecchi, utensileria e servizi per la casa	122.844	93.358	107.454	245.285	127.223	194.609	372.652	260.344	218.876	257.346
Mobili in legno	12.834	9.632	11.163	75.913	14.475	49.542	127.651	60.347	20.812	49.173
Lenzuola, coperte e altra biancheria per la casa	4.489	3.426	3.934	6.976	5.029	6.140	8.780	4.104	10.918	9.457
Pentole, posate e altre stoviglie per la casa	5.917	1.721	3.727	8.384	3.507	6.291	5.927	8.339	5.237	5.931
Cucine, stufe, scaldabagni	2.731	769	1.707	2.437	677	1.681	413	584	2.379	1.695
Frigoriferi	3.537	1.333	2.387	2.941	1.538	2.339	452	–	420	365
Lavatrici	4.448	1.361	2.837	5.963	2.217	4.355	–	2.859	4.050	3.004
Lavastoviglie	992	–	474	2.165	–	1.235	441	9.649	138	1.568
Detersivi e detergenti	22.797	25.362	24.136	31.372	35.171	33.003	40.791	44.617	41.079	41.533
Servizi domestici	6.866	7.544	7.220	6.510	6.756	6.616	6.034	909	2.535	3.086
Lavanderia e tintoria	16.005	18.089	17.093	19.887	11.559	16.312	16.295	19.198	23.197	21.121
Servizi sanitari e spese per la salute	63.255	86.775	75.532	120.211	122.911	121.370	125.344	66.725	142.727	127.923
Onorari medici e simili	28.703	21.774	25.086	49.827	35.314	43.598	44.525	23.607	48.919	44.278
Medicinali	20.449	40.483	30.907	34.844	58.021	44.792	34.486	31.712	44.098	40.321
Trasporti e comunicazioni	489.836	134.799	304.515	748.745	276.168	545.899	688.428	853.673	896.529	844.778
Scooters e motociclette	22.015	–	10.524	3.711	–	2.118	131	8.572	7.848	6.285
Biciclette	1.114	324	702	5.353	1.875	3.860	2.150	6.446	643	1.794
Assicurazione veicoli	39.928	9.019	23.794	72.613	39.996	58.613	75.978	104.001	107.622	100.780
Benzina per veicoli	147.483	35.218	88.883	227.393	102.736	173.886	280.567	294.281	268.884	274.579
Tram, autobus, taxi	8.222	6.912	7.538	14.720	13.908	14.371	11.940	15.223	22.837	19.364
Telefono	50.654	32.671	41.267	60.289	45.146	53.789	65.519	72.571	67.239	67.728
Gettoni telefonici	9.251	2.658	5.810	6.344	4.874	5.713	8.339	5.526	6.017	6.434
Ricreazione, spettacoli, istruzione e cultura	183.224	66.639	122.369	216.445	105.695	168.907	317.470	324.991	273.765	290.848
Giornali e riviste	26.736	14.468	20.332	35.009	26.427	31.325	30.405	38.552	38.367	36.742
Libri	22.377	5.578	13.609	16.260	3.744	10.888	23.329	20.995	18.187	19.702
Tasse scolastiche e altre spese per l'istruzione	2.040	303	1.133	4.352	719	2.792	39.271	40.268	31.939	34.586
Apparecchi radio, TV, giradischi, registratori, dischi, fonocassette	22.450	4.949	13.315	20.006	11.871	16.514	33.590	34.268	31.492	32.518
Macchine fotocinematografiche, pellicole	7.558	2.531	4.934	14.567	1.621	9.010	19.539	17.131	9.278	12.625
Articoli sportivi e da campeggio	2.001	162	1.041	2.488	459	1.617	2.570	2.540	10.481	7.631
Piante e fiori	18.847	13.297	15.950	26.324	21.349	24.189	35.978	23.073	30.313	30.471
Giocattoli	8.194	2.662	5.306	9.209	3.095	6.585	49.631	41.869	8.538	22.428
Servizi ricreativi	41.899	6.688	23.520	44.329	10.811	29.942	25.451	55.073	47.820	44.102
Abbonamenti radio, TV	8.426	5.698	7.002	10.183	8.876	9.622	12.235	13.440	14.559	13.910
Altri beni e servizi	442.382	220.424	326.526	522.300	279.349	418.016	632.806	812.729	656.565	672.801
Denaro dato ai figli	42.057	64.694	53.873	51.961	52.905	52.366	13.590	42.480	135.985	96.085
Saponette e articoli igienici	33.285	22.823	27.824	45.684	36.359	41.681	79.418	67.566	51.657	59.916
Barbiere e parrucchiere	49.678	30.691	39.767	57.175	47.097	52.849	51.439	51.555	66.837	61.281
Borse e articoli in pelle	1.187	2.021	1.622	4.996	1.455	3.476	13.258	6.623	5.103	7.038
Argenteria, gioielli, bigiotteria, orologi e simili	11.785	2.642	7.013	19.457	2.935	12.365	6.173	13.448	9.343	9.227
Articoli di cancelleria	2.011	1.053	1.511	4.055	2.536	3.587	12.827	27.458	3.541	9.001
Alberghi, pensioni, gite e viaggi – di cui pasti e consumazioni fuori casa	241.776	72.761	153.555	252.938	88.996	182.569	263.025	399.820	273.168	288.787
CONSUMI NON ALIMENTARI	2.288.863	1.369.206	1.808.826	3.135.780	1.987.554	2.642.926	3.530.054	3.639.779	3.638.930	3.612.996
TOTALE CONSUMI	2.637.316	1.708.869	2.152.689	3.753.965	2.591.468	3.254.984	4.252.894	4.365.444	4.451.366	4.394.045

Tavola 2.3 segue – Valore dei consumi delle famiglie distinte secondo la ripartizione territoriale, l'ampiezza e il tipo (spesa media mensile per famiglia – dati in lire)

GRUPPI E CATEGORIE DI CONSUMO	4 COMPONENTI					5 COMPONENTI			6 E PIÙ COMPONENTI	TOTALE
	Due adulti e due bambini	Due adulti, un bambino e un ragazzo	Due adulti e due ragazzi	Quattro adulti	Totale	Due adulti e tre ragazzi	Cinque adulti	Totale		
Segue D – ITALIA NORD-ORIENTALE										
Pane e cereali	148.062	149.547	160.835	170.365	166.084	199.672	189.910	187.417	221.635	119.805
<i>Pane</i>	59.689	63.235	66.805	86.605	79.352	112.932	107.137	98.913	125.937	58.506
<i>Pasta</i>	28.707	31.196	41.924	31.700	32.666	24.702	34.142	32.455	41.316	22.646
Carne	144.207	214.659	202.624	245.114	232.010	180.549	258.904	252.170	378.829	168.348
<i>Carne bovina</i>	50.940	89.163	75.304	101.975	93.537	55.600	85.249	88.102	155.511	68.274
<i>Pollame</i>	27.386	27.147	26.863	32.131	32.549	26.883	33.900	35.076	47.216	25.378
<i>Altre carni (esclusi i salumi)</i>	20.521	32.705	35.100	44.868	41.279	29.035	71.788	60.506	81.027	29.303
Pesce	42.793	66.516	50.507	59.216	58.301	31.062	63.320	58.352	66.471	40.315
Olii e grassi	25.547	63.555	44.493	46.006	44.252	56.499	48.179	41.193	60.753	36.840
<i>Olio di oliva e di semi</i>	18.476	55.567	33.393	35.914	34.735	29.350	36.213	29.983	41.867	29.638
Latte, formaggi e uova	145.850	157.331	132.969	138.072	138.662	171.083	170.919	169.764	228.146	108.574
<i>Latte</i>	71.873	81.108	62.103	53.358	58.056	77.183	58.623	60.919	85.585	42.113
<i>Formaggi</i>	67.391	69.431	62.976	76.931	72.935	76.868	100.732	99.338	130.926	60.223
<i>Uova</i>	6.586	6.792	7.890	7.783	7.671	17.032	11.564	9.507	11.635	6.238
Patate, frutta e ortaggi	119.491	119.365	116.562	139.744	133.871	106.265	154.946	146.307	175.622	106.570
<i>Frutta fresca e secca</i>	58.684	55.866	52.350	63.993	61.781	48.382	71.423	63.694	65.004	48.947
Zucchero, caffè, tè, cacao e altri generi alimentari	54.696	63.090	65.798	63.979	62.417	55.875	76.185	72.799	87.439	48.652
<i>Zucchero</i>	5.791	7.566	6.119	9.416	8.345	8.690	10.339	8.726	10.452	6.226
<i>Caffè, tè e surrogati</i>	16.459	22.259	18.741	22.278	20.736	14.358	27.403	24.285	29.702	17.552
Bevande	67.043	78.686	94.420	94.700	89.898	87.276	115.585	101.291	133.710	72.061
<i>Acqua minerale</i>	23.449	27.062	37.362	25.988	26.458	21.915	31.953	29.490	34.058	20.893
<i>Vino</i>	7.383	16.755	27.062	36.348	30.055	34.661	44.458	34.704	55.359	27.549
CONSUMI ALIMENTARI E BEVANDE	747.689	912.749	868.208	957.196	925.495	888.281	1.077.948	1.029.293	1.352.605	701.165
Tabacco	23.697	33.625	25.582	63.068	51.903	33.918	57.546	45.401	64.094	39.275
Vestitario e calzature	327.923	350.741	411.189	317.547	337.136	227.882	359.227	430.372	345.526	253.728
<i>Articoli confezionati</i>	167.063	165.614	200.684	141.222	155.680	87.514	162.886	223.323	122.485	116.098
<i>Calzature</i>	60.883	77.106	92.238	66.837	72.157	49.925	73.489	81.355	113.541	52.081
Abitazione	842.857	750.141	1.081.547	807.700	875.717	712.160	824.918	841.997	782.423	764.766
<i>Affitto e subaffitto</i>	170.199	86.234	44.681	67.407	73.552	19.719	79.240	61.530	94.516	84.094
<i>Valore locativo</i>	533.018	580.758	591.296	604.256	600.520	645.699	574.425	652.985	545.805	526.422
<i>Spese per manutenzione e riparazioni</i>	25.425	24.364	335.986	53.191	115.528	18.524	53.097	47.239	10.176	73.061
Combustibili ed energia elettrica	221.520	226.532	318.476	253.900	262.242	394.941	264.978	280.495	285.141	222.147
<i>Energia elettrica</i>	54.559	63.814	66.090	67.696	65.592	54.037	76.283	84.198	85.136	49.903
<i>Gas</i>	121.394	147.132	127.925	143.396	137.840	62.617	133.480	140.557	150.043	116.454
<i>Kerosene ed altri combustibili</i>	36.707	–	97.638	20.567	35.098	179.636	14.050	20.497	6.710	29.586
<i>Spese per riscaldamento centrale</i>	7.230	5.608	12.743	14.904	12.874	98.651	11.413	13.106	3.116	14.167

Tavola 2.3 segue – Valore dei consumi delle famiglie distinte secondo la ripartizione territoriale, l'ampiezza e il tipo (spesa media mensile per famiglia – dati in lire)

GRUPPI E CATEGORIE DI CONSUMO	4 COMPONENTI					5 COMPONENTI			6 E PIÙ COMPONENTI	TOTALE
	Due adulti e due bambini	Due adulti, un bambino e un ragazzo	Due adulti e due ragazzi	Quattro adulti	Totale	Due adulti e tre ragazzi	Cinque adulti	Totale		
Segue D – ITALIA NORD-ORIENTALE										
Mobili, articoli di arredamento, apparecchi, utensileria e servizi per la casa	322.934	372.909	277.970	280.039	307.249	399.873	383.159	321.692	219.468	222.951
<i>Mobili in legno</i>	151.524	126.539	952	69.340	94.934	15.335	13.547	28.032	11.924	48.039
<i>Lenzuola, coperte e altra biancheria per la casa</i>	6.885	4.289	11.116	9.256	8.368	2.220	14.404	11.586	13.112	7.430
<i>Pentole, posate e altre stoviglie per la casa</i>	6.032	15.746	7.466	9.982	9.281	2.176	3.888	6.308	30.622	6.704
<i>Cucine, stufe, scaldabagni</i>	–	–	10.641	1.683	2.026	–	734	1.093	809	1.700
<i>Frigoriferi</i>	–	7.545	6.904	5.478	4.861	5.213	1.216	5.258	650	2.540
<i>Lavatrici</i>	7.517	1.850	10.400	10.093	8.366	–	3.944	1.932	–	4.242
<i>Lavastoviglie</i>	–	–	–	709	391	131.983	–	2.507	–	1.057
<i>Detersivi e detergenti</i>	42.395	51.744	47.584	48.750	48.769	72.037	41.286	53.268	68.523	38.384
<i>Servizi domestici</i>	24.643	59.946	19.111	3.459	10.817	–	12.708	7.206	2.133	6.670
<i>Lavanderia e tintoria</i>	21.252	31.202	19.124	23.438	30.125	29.040	13.463	35.683	18.361	21.756
<i>Servizi sanitari e spese per la salute</i>	129.288	82.822	116.609	158.720	151.869	277.272	181.321	145.826	107.081	120.733
<i>Onorari medici e simili</i>	64.209	25.445	61.653	60.104	66.288	68.418	103.077	62.242	54.904	45.835
<i>Medicinali</i>	39.821	35.747	40.518	43.522	42.064	54.906	52.337	45.572	39.766	40.209
<i>Trasporti e comunicazioni</i>	682.063	847.896	900.404	956.326	916.636	549.573	1.575.868	1.542.317	1.253.142	723.635
<i>Scoters e motociclette</i>	4.090	–	–	9.062	7.313	–	839	16.330	145	6.885
<i>Biciclette</i>	1.310	974	9.919	3.341	3.407	25.381	1.531	3.538	2.351	2.554
<i>Assicurazione veicoli</i>	39.291	79.177	136.592	87.925	85.425	44.654	143.765	124.924	68.891	71.616
<i>Benzina per veicoli</i>	301.066	290.159	304.476	344.835	323.352	167.421	389.436	364.287	442.776	228.114
<i>Tram, autobus, taxi</i>	22.960	9.255	15.579	32.446	26.299	781	26.825	26.692	44.955	17.918
<i>Telefono</i>	72.692	64.848	63.188	80.051	74.427	57.015	85.751	85.044	86.053	61.380
<i>Gettoni telefonici</i>	4.052	5.822	4.857	9.032	7.587	30.396	9.978	8.845	6.887	6.518
<i>Ricreazione, spettacoli, istruzione e cultura</i>	396.461	450.139	391.042	355.054	390.868	241.921	322.216	414.301	416.279	254.083
<i>Giornali e riviste</i>	36.048	33.734	43.364	38.414	38.524	27.105	49.642	46.204	40.740	32.957
<i>Libri</i>	17.095	16.190	53.746	28.345	34.052	11.527	30.698	33.890	12.326	19.788
<i>Tasse scolastiche e altre spese per l'istruzione</i>	89.467	68.007	57.763	61.815	72.700	3.145	69.729	87.635	46.300	30.650
<i>Apparecchi radio, TV, giradischi, registratori, dischi, fonocassette</i>	29.763	14.277	26.362	27.543	31.685	7.567	24.965	27.968	60.914	24.326
<i>Macchine fotografiche, pellicole</i>	41.623	11.346	20.870	9.478	13.554	75.129	16.737	24.115	11.855	11.037
<i>Articoli sportivi e da campeggio</i>	677	5.663	4.905	3.506	3.337	–	4.223	5.664	2.913	3.599
<i>Piante e fiori</i>	26.153	32.256	19.804	28.786	29.160	7.653	25.006	25.183	37.544	25.267
<i>Giocattoli</i>	65.237	43.818	41.265	18.109	25.484	–	7.204	21.451	16.736	15.096
<i>Servizi ricreativi</i>	56.661	105.388	82.839	76.297	79.275	68.672	62.122	68.170	74.645	45.222
<i>Abbonamenti radio, TV</i>	11.767	20.976	7.065	14.419	16.163	10.612	14.245	15.624	11.844	11.856
<i>Altri beni e servizi</i>	586.078	888.648	677.230	867.705	804.874	554.481	775.400	649.775	940.237	562.376
<i>Denaro dato ai figli</i>	5.842	15.182	34.129	218.988	158.462	25.380	163.315	124.558	312.000	94.010
<i>Saponette e articoli igienici</i>	68.182	60.129	50.647	61.556	61.647	66.319	56.292	62.647	65.604	49.017
<i>Barbiere e parrucchiere</i>	46.663	47.910	88.369	70.605	70.958	30.241	71.165	58.069	83.387	56.621
<i>Borse e articoli in pelle</i>	9.669	19.994	6.793	2.409	5.774	–	1.036	1.724	1.839	4.244
<i>Argenteria, gioielli, bigiotteria, orologi e simili</i>	7.247	14.821	13.872	5.871	10.268	–	70.308	33.023	1.987	11.331
<i>Articoli di cancelleria</i>	5.196	24.603	24.954	11.066	13.422	20.581	15.057	21.533	13.406	7.839
<i>Alberghi, pensioni, gite e viaggi – di cui pasti e consumazioni fuori casa</i>	315.793	393.319	399.934	343.379	336.426	380.234	332.098	280.318	354.767	242.452
CONSUMI NON ALIMENTARI	289.129	297.985	302.755	268.844	268.725	360.179	200.810	197.416	315.023	189.668
TOTALE CONSUMI	4.280.510	4.916.202	5.068.257	5.017.255	5.023.989	4.280.302	5.822.581	5.701.469	5.765.996	3.864.859

Tavola 2.3 segue – Valore dei consumi delle famiglie distinte secondo la ripartizione territoriale, l'ampiezza e il tipo (spesa media mensile per famiglia – dati in lire)

GRUPPI E CATEGORIE DI CONSUMO	1 COMPONENTE			2 COMPONENTI			3 COMPONENTI			
	In età inferiore a 65 anni	In età di 65 anni e più	Totale	Con persona di riferimento in età inferiore a 65 anni	Con persona di riferimento in età di 65 anni e più	Totale	Due adulti e un bambino	Due adulti e un ragazzo	Tre adulti	Totale
E – ITALIA CENTRALE										
Pane e cereali	56.073	55.134	55.590	92.720	93.311	93.008	111.652	119.104	122.712	120.339
<i>Pane</i>	<i>24.658</i>	<i>24.817</i>	<i>24.740</i>	<i>39.882</i>	<i>42.683</i>	<i>41.249</i>	<i>45.821</i>	<i>53.626</i>	<i>57.015</i>	<i>54.440</i>
<i>Pasta</i>	<i>11.988</i>	<i>11.976</i>	<i>11.982</i>	<i>21.336</i>	<i>23.122</i>	<i>22.207</i>	<i>24.108</i>	<i>25.528</i>	<i>28.497</i>	<i>27.297</i>
Carne	87.562	90.724	89.189	157.632	176.060	166.627	166.174	218.174	222.174	210.956
<i>Carne bovina</i>	<i>42.571</i>	<i>42.222</i>	<i>42.391</i>	<i>72.669</i>	<i>84.138</i>	<i>78.267</i>	<i>74.974</i>	<i>94.927</i>	<i>99.559</i>	<i>94.202</i>
<i>Pollame</i>	<i>15.669</i>	<i>19.394</i>	<i>17.586</i>	<i>27.707</i>	<i>31.493</i>	<i>29.555</i>	<i>25.965</i>	<i>38.468</i>	<i>38.167</i>	<i>36.058</i>
<i>Altre carni (esclusi i salumi)</i>	<i>7.613</i>	<i>10.581</i>	<i>9.141</i>	<i>23.640</i>	<i>27.776</i>	<i>25.659</i>	<i>24.067</i>	<i>38.461</i>	<i>36.385</i>	<i>34.231</i>
Pesce	28.728	25.575	27.105	48.982	48.040	48.523	53.175	65.521	63.283	62.243
Olii e grassi	23.659	24.965	24.332	35.579	43.246	39.321	33.986	38.371	46.463	42.748
<i>Olio di oliva e di semi</i>	<i>20.750</i>	<i>21.994</i>	<i>21.391</i>	<i>30.888</i>	<i>37.800</i>	<i>34.261</i>	<i>29.280</i>	<i>32.864</i>	<i>40.764</i>	<i>37.311</i>
Latte, formaggi e uova	52.469	52.134	52.297	84.485	84.125	84.309	111.107	110.206	110.031	110.378
<i>Latte</i>	<i>19.939</i>	<i>17.474</i>	<i>18.670</i>	<i>30.241</i>	<i>28.646</i>	<i>29.462</i>	<i>54.916</i>	<i>43.320</i>	<i>40.426</i>	<i>43.746</i>
<i>Formaggi</i>	<i>27.350</i>	<i>29.883</i>	<i>28.654</i>	<i>47.609</i>	<i>47.709</i>	<i>47.658</i>	<i>50.014</i>	<i>58.807</i>	<i>60.805</i>	<i>58.424</i>
<i>Uova</i>	<i>5.180</i>	<i>4.777</i>	<i>4.973</i>	<i>6.635</i>	<i>7.770</i>	<i>7.189</i>	<i>6.177</i>	<i>8.079</i>	<i>8.800</i>	<i>8.208</i>
Patate, frutta e ortaggi	59.801	54.165	56.900	98.083	96.666	97.391	95.526	115.768	127.003	119.595
<i>Frutta fresca e secca</i>	<i>28.968</i>	<i>25.847</i>	<i>27.362</i>	<i>42.956</i>	<i>44.700</i>	<i>43.807</i>	<i>46.009</i>	<i>56.325</i>	<i>57.376</i>	<i>55.198</i>
Zucchero, caffè, tè, cacao e altri generi alimentari	28.872	24.114	26.423	38.865	38.940	38.902	44.554	45.599	51.120	49.123
<i>Zucchero</i>	<i>4.592</i>	<i>4.510</i>	<i>4.550</i>	<i>5.771</i>	<i>6.964</i>	<i>6.353</i>	<i>5.935</i>	<i>4.860</i>	<i>7.548</i>	<i>6.827</i>
<i>Caffè, tè e surrogati</i>	<i>13.179</i>	<i>10.714</i>	<i>11.910</i>	<i>14.712</i>	<i>17.584</i>	<i>16.114</i>	<i>16.602</i>	<i>14.383</i>	<i>22.216</i>	<i>20.035</i>
Bevande	37.609	26.074	31.672	54.856	52.754	53.830	56.889	70.258	75.796	71.149
<i>Acqua minerale</i>	<i>13.417</i>	<i>10.784</i>	<i>12.062</i>	<i>17.975</i>	<i>16.313</i>	<i>17.164</i>	<i>20.695</i>	<i>22.674</i>	<i>23.112</i>	<i>22.640</i>
<i>Vino</i>	<i>10.863</i>	<i>11.063</i>	<i>10.966</i>	<i>20.346</i>	<i>28.280</i>	<i>24.218</i>	<i>17.163</i>	<i>25.575</i>	<i>33.400</i>	<i>28.917</i>
CONSUMI ALIMENTARI E BEVANDE	374.773	352.885	363.508	611.202	633.142	621.911	673.063	783.001	818.582	786.531
Tabacco	41.056	6.842	23.444	37.696	18.370	28.264	43.756	51.500	56.502	52.984
Vestuario e calzature	182.737	75.433	127.499	187.525	125.311	157.162	259.668	315.160	263.669	270.572
<i>Articoli confezionati</i>	<i>62.834</i>	<i>18.945</i>	<i>40.241</i>	<i>74.051</i>	<i>42.337</i>	<i>58.573</i>	<i>118.811</i>	<i>139.446</i>	<i>108.551</i>	<i>115.074</i>
<i>Calzature</i>	<i>49.944</i>	<i>21.248</i>	<i>35.172</i>	<i>46.867</i>	<i>27.648</i>	<i>37.487</i>	<i>56.792</i>	<i>68.050</i>	<i>56.787</i>	<i>58.553</i>
Abitazione	664.649	510.909	585.508	745.596	598.238	673.679	777.818	862.604	813.092	813.224
<i>Affitto e subaffitto</i>	<i>161.700</i>	<i>73.017</i>	<i>116.048</i>	<i>97.989</i>	<i>73.163</i>	<i>85.873</i>	<i>93.190</i>	<i>79.912</i>	<i>82.099</i>	<i>83.488</i>
<i>Valore locativo</i>	<i>376.318</i>	<i>361.233</i>	<i>368.553</i>	<i>455.730</i>	<i>400.111</i>	<i>428.585</i>	<i>468.626</i>	<i>537.016</i>	<i>524.536</i>	<i>516.794</i>
<i>Spese per manutenzione e riparazioni</i>	<i>55.623</i>	<i>28.994</i>	<i>41.915</i>	<i>86.801</i>	<i>43.731</i>	<i>65.781</i>	<i>141.663</i>	<i>170.560</i>	<i>87.535</i>	<i>109.317</i>
Combustibili ed energia elettrica	121.743	131.163	126.591	165.066	165.701	165.377	160.165	173.232	188.430	180.035
<i>Energia elettrica</i>	<i>37.426</i>	<i>31.654</i>	<i>34.454</i>	<i>48.222</i>	<i>44.539</i>	<i>46.425</i>	<i>50.388</i>	<i>50.308</i>	<i>61.020</i>	<i>57.317</i>
<i>Gas</i>	<i>43.183</i>	<i>59.744</i>	<i>51.708</i>	<i>78.992</i>	<i>73.408</i>	<i>76.267</i>	<i>91.820</i>	<i>89.969</i>	<i>90.054</i>	<i>90.043</i>
<i>Kerosene ed altri combustibili</i>	<i>10.414</i>	<i>3.547</i>	<i>6.879</i>	<i>12.241</i>	<i>11.205</i>	<i>11.735</i>	<i>3.079</i>	<i>7.828</i>	<i>7.088</i>	<i>6.370</i>
<i>Spese per riscaldamento centrale</i>	<i>19.504</i>	<i>22.781</i>	<i>21.191</i>	<i>18.185</i>	<i>16.512</i>	<i>17.369</i>	<i>9.036</i>	<i>13.885</i>	<i>15.337</i>	<i>13.784</i>

Tavola 2.3 segue – Valore dei consumi delle famiglie distinte secondo la ripartizione territoriale, l'ampiezza e il tipo (spesa media mensile per famiglia – dati in lire)

GRUPPI E CATEGORIE DI CONSUMO	1 COMPONENTE			2 COMPONENTI		3 COMPONENTI				
	In età inferiore a 65 anni	In età di 65 anni e più	Totale	Con persona di riferimento in età inferiore a 65 anni	Con persona di riferimento in età di 65 anni e più	Totale	Due adulti e un bambino	Due adulti e un ragazzo	Tre adulti	Totale
Segue E – ITALIA CENTRALE										
Mobili, articoli di arredamento, apparecchi, utensileria e servizi per la casa	107.147	77.464	91.867	172.544	136.896	155.146	168.484	281.594	203.273	207.428
<i>Mobili in legno</i>	1.929	3.359	2.665	20.146	15.538	17.897	12.557	45.181	33.602	31.004
<i>Lenzuola, coperte e altra biancheria per la casa</i>	4.469	3.740	4.094	6.384	6.300	6.343	9.056	4.033	9.055	8.231
<i>Pentole, posate e altre stoviglie per la casa</i>	3.958	2.656	3.288	9.342	3.592	6.536	8.287	17.252	8.203	9.550
<i>Cucine, stufe, scaldabagni</i>	–	2.232	1.149	1.131	472	809	–	6.498	932	1.569
<i>Frigoriferi</i>	1.598	453	1.009	628	2.888	1.731	–	640	1.411	1.016
<i>Lavatrici</i>	584	1.526	1.069	786	2.010	1.384	–	790	2.179	1.539
<i>Lavastoviglie</i>	–	–	–	826	1.263	1.039	–	3.854	2.381	2.124
<i>Detersivi e detergenti</i>	22.614	22.031	22.314	34.838	38.217	36.487	36.756	38.048	43.186	41.209
<i>Servizi domestici</i>	11.874	8.800	10.291	7.991	6.107	7.072	19.762	18.347	11.536	14.004
<i>Lavanderia e tintoria</i>	18.420	8.838	13.487	19.812	16.474	18.183	17.922	22.849	21.952	21.271
<i>Servizi sanitari e spese per la salute</i>	43.143	48.935	46.126	93.809	99.409	96.542	94.828	155.496	100.755	107.349
<i>Onorari medici e simili</i>	12.763	9.751	11.213	38.383	39.021	38.695	32.516	93.429	35.500	43.565
<i>Medicinali</i>	14.202	25.226	19.877	24.303	41.419	32.656	28.084	21.901	34.895	31.457
<i>Trasporti e comunicazioni</i>	419.224	94.830	252.233	547.923	300.869	427.348	801.380	641.581	679.387	695.065
<i>Scoters e motociclette</i>	1.923	–	933	1.815	210	1.031	6.299	19.379	7.690	9.083
<i>Biciclette</i>	216	45	128	723	240	487	861	3.866	908	1.328
<i>Assicurazione veicoli</i>	44.711	17.355	30.629	55.622	29.679	42.961	61.630	60.382	75.531	69.964
<i>Benzina per veicoli</i>	170.369	19.350	92.628	189.866	110.794	151.275	255.077	255.560	239.143	243.959
<i>Tram, autobus, taxi</i>	18.735	4.541	11.428	15.039	6.780	11.008	12.309	23.927	22.032	20.453
<i>Telefono</i>	57.640	37.506	47.275	60.714	52.758	56.831	64.663	69.450	75.848	72.695
<i>Gettoni telefonici</i>	14.861	2.392	8.442	7.651	4.704	6.213	8.737	8.588	11.497	10.553
<i>Ricreazione, spettacoli, istruzione e cultura</i>	170.685	62.146	114.814	198.750	97.656	149.413	239.985	327.040	232.524	249.130
<i>Giornali e riviste</i>	29.530	11.121	20.054	31.499	20.786	26.271	35.073	32.689	35.440	34.943
<i>Libri</i>	15.200	4.925	9.911	24.502	3.558	14.280	16.955	41.112	20.661	22.791
<i>Tasse scolastiche e altre spese per l'istruzione</i>	2.006	81	1.015	4.354	1.256	2.842	15.996	38.001	20.035	22.160
<i>Apparecchi radio, TV, giradischi, registratori, dischi, fonocassette</i>	17.991	3.266	10.411	23.240	5.357	14.512	24.576	23.383	18.144	20.332
<i>Macchine fotocinematografiche, pellicole</i>	10.140	239	5.044	12.483	2.383	7.554	15.547	18.776	7.318	10.657
<i>Articoli sportivi e da campeggio</i>	1.918	57	960	3.585	1.232	2.437	3.816	8.530	6.188	6.276
<i>Piante e fiori</i>	11.316	16.905	14.193	20.179	16.167	18.221	23.757	24.404	18.722	20.779
<i>Giocattoli</i>	5.996	4.937	5.451	11.209	11.511	11.357	52.387	26.509	8.481	20.230
<i>Servizi ricreativi</i>	42.775	4.408	23.025	35.725	11.811	24.054	19.795	78.978	54.010	51.248
<i>Abbonamenti radio, TV</i>	6.352	9.352	7.896	8.074	9.594	8.816	14.269	11.067	9.775	10.733
<i>Altri beni e servizi</i>	391.571	195.682	290.733	429.101	265.854	349.427	532.560	536.539	480.142	496.651
<i>Denaro dato ai figli</i>	38.597	98.323	69.343	59.807	97.675	78.288	11.422	40.774	120.141	86.672
<i>Saponette e articoli igienici</i>	37.351	20.242	28.544	44.447	30.334	37.559	65.802	48.372	48.436	51.961
<i>Barbiere e parrucchiere</i>	37.221	28.192	32.573	46.750	37.938	42.449	44.035	60.983	49.119	49.700
<i>Borse e articoli in pelle</i>	4.099	915	2.460	3.891	888	2.425	8.702	4.297	4.379	5.442
<i>Argenteria, gioielli, bigiotteria, orologi e simili</i>	7.846	2.682	5.188	6.853	4.440	5.675	6.805	10.216	13.652	11.799
<i>Articoli di cancelleria</i>	1.662	725	1.180	4.381	907	2.686	6.085	17.889	5.693	7.646
<i>Alberghi, pensioni, gite e viaggi – di cui pasti e consumazioni fuori casa</i>	223.827	29.849	123.971	199.467	68.178	135.391	276.154	260.780	173.092	205.175
	187.576	24.715	103.738	150.349	45.476	99.166	176.111	203.672	140.290	156.278
CONSUMI NON ALIMENTARI	2.141.955	1.203.404	1.658.815	2.578.010	1.808.304	2.202.358	3.078.644	3.344.746	3.017.774	3.072.438
TOTALE CONSUMI	2.516.728	1.556.289	2.022.323	3.189.212	2.441.446	2.824.269	3.751.707	4.127.747	3.836.356	3.858.969

Tavola 2.3 segue – Valore dei consumi delle famiglie distinte secondo la ripartizione territoriale, l'ampiezza e il tipo (spesa media mensile per famiglia – dati in lire)

GRUPPI E CATEGORIE DI CONSUMO	4 COMPONENTI					5 COMPONENTI			6 E PIÙ COMPONENTI	TOTALE
	Due adulti e due bambini	Due adulti, un bambino e un ragazzo	Due adulti e due ragazzi	Quattro adulti	Totale	Due adulti e tre ragazzi	Cinque adulti	Totale		
Segue E – ITALIA CENTRALE										
Pane e cereali	152.466	139.359	164.486	151.161	151.421	92.083	159.124	164.194	186.971	112.079
<i>Pane</i>	65.312	58.908	67.652	66.065	65.188	52.934	72.925	76.456	86.055	49.894
<i>Pasta</i>	29.287	29.612	33.859	35.141	33.904	16.583	47.358	43.369	50.415	26.141
Carne	223.235	222.851	224.934	258.125	246.478	169.902	309.506	311.155	344.641	193.782
<i>Carne bovina</i>	87.929	105.540	102.730	121.392	114.070	65.200	135.560	137.573	142.937	88.526
<i>Pollame</i>	38.810	37.376	35.385	40.999	39.768	39.030	50.082	50.176	70.951	33.413
<i>Altre carni (esclusi i salumi)</i>	41.095	37.465	27.561	41.153	39.401	–	66.058	56.948	70.526	30.736
Pesce	67.631	62.616	84.049	77.747	74.243	135.491	72.502	80.729	83.557	56.220
Olii e grassi	36.610	41.934	41.694	55.043	56.216	6.011	59.859	72.433	73.272	44.095
<i>Olio di oliva e di semi</i>	30.809	35.254	35.957	47.972	49.309	6.011	52.104	63.912	64.391	38.619
Latte, formaggi e uova	146.893	133.881	140.327	126.917	129.540	160.500	156.348	158.402	167.584	101.284
<i>Latte</i>	72.295	64.865	63.400	48.557	54.402	87.235	53.253	60.977	69.096	39.321
<i>Formaggi</i>	66.980	58.914	66.158	68.519	65.187	65.064	89.711	83.711	84.544	53.728
<i>Uova</i>	7.618	10.102	10.769	9.841	9.951	8.201	13.384	13.714	13.944	8.235
Patate, frutta e ortaggi	122.093	111.930	137.964	153.808	142.300	114.401	155.616	147.632	176.476	109.781
<i>Frutta fresca e secca</i>	57.045	55.735	56.860	70.216	64.612	46.584	68.362	66.063	81.484	50.213
Zucchero, caffè, tè, cacao e altri generi alimentari	54.123	57.462	64.567	61.805	61.522	21.173	60.640	64.040	65.693	46.194
<i>Zucchero</i>	6.485	8.746	6.786	8.167	7.945	8.387	9.579	10.507	13.675	6.937
<i>Caffè, tè e surrogati</i>	13.800	24.296	21.448	25.000	23.655	9.817	22.885	26.113	29.585	18.886
Bevande	53.057	66.305	79.288	81.525	80.040	43.434	85.153	85.995	70.754	61.866
<i>Acqua minerale</i>	19.636	24.019	19.211	23.924	23.812	20.969	24.106	23.395	18.163	19.327
<i>Vino</i>	17.943	19.930	27.094	31.164	28.712	21.589	39.193	33.135	33.602	24.499
CONSUMI ALIMENTARI E BEVANDE	856.108	836.338	937.309	966.131	941.760	742.995	1.058.748	1.084.580	1.168.948	725.301
Tabacco	49.554	37.544	48.211	68.756	60.355	74.699	71.315	60.765	54.734	43.020
Vestiaro e calzature	330.016	313.669	331.420	281.184	303.271	250.838	351.390	316.936	376.439	226.262
<i>Articoli confezionati</i>	140.014	127.316	146.787	105.888	123.206	22.543	148.187	132.776	168.139	90.105
<i>Calzature</i>	71.316	91.472	81.029	65.932	74.326	58.722	70.531	70.331	72.594	53.180
Abitazione	777.527	924.007	694.752	866.738	853.751	836.356	921.882	800.599	730.937	737.899
<i>Affitto e subaffitto</i>	59.921	149.346	121.190	58.931	78.127	–	54.811	55.547	85.470	87.409
<i>Valore locativo</i>	645.784	472.939	494.068	591.737	558.155	759.771	662.843	589.416	523.660	479.309
<i>Spese per manutenzione e riparazioni</i>	1.571	235.475	12.706	70.797	99.432	–	72.531	57.524	39.932	76.949
Combustibili ed energia elettrica	193.607	146.232	187.007	190.736	184.264	331.011	206.958	206.589	241.582	169.979
<i>Energia elettrica</i>	60.221	53.906	62.375	68.252	63.979	106.607	84.119	78.896	91.971	53.884
<i>Gas</i>	92.720	68.224	85.235	92.639	87.606	125.550	91.215	91.537	83.932	78.267
<i>Kerosene ed altri combustibili</i>	980	14.342	13.399	7.647	7.934	–	3.801	8.381	18.511	8.613
<i>Spese per riscaldamento centrale</i>	28.466	9.760	17.833	13.252	14.573	98.854	13.472	8.053	12.872	15.895

Tavola 2.3 segue – Valore dei consumi delle famiglie distinte secondo la ripartizione territoriale, l'ampiezza e il tipo (spesa media mensile per famiglia – dati in lire)

GRUPPI E CATEGORIE DI CONSUMO	4 COMPONENTI					5 COMPONENTI			6 E PIÙ COMPONENTI	TOTALE
	Due adulti e due bambini	Due adulti, un bambino e un ragazzo	Due adulti e due ragazzi	Quattro adulti	Totale	Due adulti e tre ragazzi	Cinque adulti	Totale		
Segue E – ITALIA CENTRALE										
Mobili, articoli di arredamento, apparecchi, utensileria e servizi per la casa	187.862	350.247	254.754	216.460	232.766	191.330	239.670	252.679	178.097	179.164
Mobili in legno	51.613	123.955	48.643	28.583	36.937	37.534	7.955	30.469	6.220	22.627
Lenzuola, coperte e altra biancheria per la casa	3.082	6.232	12.587	14.834	10.911	–	8.183	9.785	22.006	7.952
Pentole, posate e altre stoviglie per la casa	13.266	7.000	10.693	9.600	10.366	263	8.765	24.455	11.610	8.891
Cucine, stufe, scaldabagni	897	–	–	219	163	–	4.112	3.411	–	1.090
Frigoriferi	–	–	444	984	2.284	–	604	1.617	–	1.492
Lavatrici	2.564	5.957	997	2.601	3.919	–	–	–	–	1.767
Lavastoviglie	–	–	–	–	816	–	759	625	–	972
Detersivi e detergenti	31.084	55.684	49.912	49.837	52.071	36.562	70.745	59.727	52.834	40.258
Servizi domestici	10.836	9.800	9.214	14.019	10.258	–	4.835	3.244	4.250	9.634
Lavanderia e tintoria	24.952	27.582	28.066	23.881	25.879	116.971	32.321	32.794	15.415	20.661
Servizi sanitari e spese per la salute	69.450	84.496	98.072	152.820	126.814	90.008	97.463	107.883	169.427	98.028
Onorari medici e simili	32.477	29.163	46.722	44.635	43.475	85.908	22.258	24.069	55.244	34.578
Medicinali	20.846	37.631	20.985	38.054	33.354	3.199	44.164	40.833	56.127	31.145
Trasporti e comunicazioni	718.305	616.046	716.838	870.250	788.534	516.477	921.366	820.670	806.714	570.702
Scoters e motociclette	81.212	21.010	5.068	12.142	13.373	–	13.672	25.806	5.704	7.534
Biciclette	–	1.030	3.369	1.056	1.419	–	473	1.723	881	913
Assicurazione veicoli	194.415	111.305	36.430	98.952	95.217	129.470	71.762	70.927	124.470	62.079
Benzina per veicoli	253.939	233.785	293.878	285.781	274.812	140.379	342.427	323.809	303.063	204.248
Tram, autobus, taxi	13.801	5.324	25.149	24.400	20.982	–	38.856	31.720	28.258	17.411
Telefono	63.590	71.906	69.696	87.384	78.506	85.374	101.624	84.253	73.785	65.732
Gettoni telefonici	8.634	7.029	10.702	13.761	12.265	4.624	16.871	14.386	7.569	9.624
Ricreazione, spettacoli, istruzione e cultura	306.859	287.245	465.849	305.386	323.630	304.204	347.157	358.604	219.856	220.694
Giornali e riviste	31.267	32.775	35.100	38.872	36.256	21.695	40.719	39.943	22.296	30.112
Libri	20.231	29.212	71.772	45.341	46.998	–	63.241	76.126	9.169	27.049
Tasse scolastiche e altre spese per l'istruzione	23.347	20.473	24.701	44.123	34.318	56.362	34.141	30.822	22.045	16.316
Apparecchi radio, TV, giradischi, registratori, dischi, fonocassette	10.406	21.336	27.146	19.114	19.810	9.635	28.738	30.252	14.222	17.359
Macchine fotocopiatrici, pellicole	16.878	7.216	36.543	9.155	15.460	10.904	21.385	16.877	15.945	10.387
Articoli sportivi e da campeggio	3.951	2.533	14.823	2.656	4.377	–	9.922	5.281	2.000	3.642
Piante e fiori	7.443	20.115	20.988	21.087	20.611	15.035	27.315	27.394	23.620	19.342
Giocattoli	58.386	82.870	77.197	7.066	30.405	6.032	6.118	25.351	23.013	17.676
Servizi ricreativi	92.632	50.461	106.751	74.668	75.063	–	79.799	75.076	51.439	45.685
Abbonamenti radio, TV	13.174	9.047	10.231	8.553	8.555	12.120	3.913	3.757	3.106	8.487
Altri beni e servizi	464.359	482.578	613.345	619.677	590.179	256.266	754.734	631.194	768.703	455.073
Denaro dato ai figli	9.519	15.664	47.533	198.512	147.875	–	216.368	160.099	85.520	99.935
Saponette e articoli igienici	66.218	64.490	54.301	53.092	55.673	12.637	67.182	60.428	48.814	44.977
Barbiere e parrucchiere	42.933	59.816	82.440	61.126	62.282	141.072	73.954	59.746	52.605	47.984
Borse e articoli in pelle	9.187	1.112	7.462	5.658	5.340	–	6.510	5.352	5.893	4.060
Argenteria, gioielli, bigiotteria, orologi e simili	1.228	16.549	52.441	15.298	17.248	–	2.477	4.529	160.521	13.126
Articoli di cancelleria	13.080	16.736	28.959	12.500	16.368	–	19.336	20.900	13.050	8.126
Alberghi, pensioni, gite e viaggi – di cui pasti e consumazioni fuori casa	246.551	213.761	218.199	193.378	196.451	66.137	293.870	247.767	124.480	170.590
	246.212	152.834	193.791	158.907	166.744	66.137	213.430	201.186	119.778	136.084
CONSUMI NON ALIMENTARI	3.097.539	3.242.064	3.410.248	3.572.007	3.463.564	2.851.189	3.911.935	3.555.919	3.546.489	2.700.821
TOTALE CONSUMI	3.953.647	4.078.402	4.347.557	4.538.138	4.405.324	3.594.184	4.970.683	4.640.499	4.715.437	3.426.122

Tavola 2.3 segue – Valore dei consumi delle famiglie distinte secondo la ripartizione territoriale, l'ampiezza e il tipo (spesa media mensile per famiglia – dati in lire)

GRUPPI E CATEGORIE DI CONSUMO	1 COMPONENTE			2 COMPONENTI		3 COMPONENTI				
	In età inferiore a 65 anni	In età di 65 anni e più	Totale	Con persona di riferimento in età inferiore a 65 anni	Con persona di riferimento in età di 65 anni e più	Totale	Due adulti e un bambino	Due adulti e un ragazzo	Tre adulti	Totale
F – MEZZOGIORNO										
Pane e cereali	55.617	51.497	53.347	89.695	79.554	84.883	109.037	113.284	116.104	114.054
<i>Pane</i>	23.319	23.200	23.254	37.694	35.382	36.597	42.447	47.475	52.061	48.928
<i>Pasta</i>	13.583	11.747	12.571	21.731	19.741	20.786	22.665	26.739	29.714	27.580
Carne	81.008	66.811	73.182	146.345	122.941	135.242	169.154	179.616	186.801	182.021
<i>Carne bovina</i>	34.411	30.919	32.486	64.282	56.491	60.586	82.238	74.219	84.641	83.487
<i>Pollame</i>	15.090	15.133	15.114	27.458	24.855	26.223	28.896	34.190	32.822	31.908
<i>Altre carni (esclusi i salumi)</i>	13.188	8.443	10.572	26.517	21.117	23.955	27.317	32.296	34.412	32.266
Pesce	30.556	23.337	26.576	54.353	45.357	50.085	56.817	67.349	69.205	65.499
Olii e grassi	26.067	22.438	24.066	47.648	31.135	39.814	38.424	49.347	49.379	46.301
<i>Olio di oliva e di semi</i>	23.510	20.029	21.591	43.681	27.823	36.158	33.517	44.903	44.421	41.378
Latte, formaggi e uova	57.381	48.319	52.386	83.590	76.316	80.139	110.756	109.363	108.998	109.832
<i>Latte</i>	21.820	17.277	19.316	28.744	26.280	27.575	53.388	40.607	37.312	42.242
<i>Formaggi</i>	30.502	26.031	28.037	47.268	42.367	44.943	49.066	58.475	61.500	57.926
<i>Uova</i>	5.059	5.011	5.033	7.578	7.669	7.621	8.302	10.281	10.186	9.664
Patate, frutta e ortaggi	48.735	46.187	47.330	83.824	73.543	78.947	83.960	100.889	106.416	99.771
<i>Frutta fresca e secca</i>	22.719	22.273	22.473	39.251	33.735	36.634	41.439	48.944	49.445	47.299
Zucchero, caffè, tè, cacao e altri generi alimentari	29.185	23.754	26.191	42.331	37.183	39.888	46.083	50.282	51.712	50.152
<i>Zucchero</i>	5.933	5.819	5.870	7.684	7.852	7.763	8.550	9.251	9.864	9.467
<i>Caffè, tè e surrogati</i>	14.561	10.817	12.497	19.143	17.847	18.528	20.205	20.833	25.278	23.462
Bevande	29.553	17.736	23.039	42.686	34.904	38.995	50.329	57.903	58.147	55.800
<i>Acqua minerale</i>	9.931	8.824	9.321	13.167	12.265	12.739	18.418	15.592	18.268	18.044
<i>Vino</i>	9.598	4.872	6.993	14.615	13.808	14.233	14.817	18.826	21.912	19.433
CONSUMI ALIMENTARI E BEVANDE	358.102	300.079	326.117	590.472	500.933	547.993	664.560	728.033	746.762	723.430
Tabacco	35.199	5.928	19.062	43.911	19.148	32.163	54.569	48.726	46.072	48.372
Vestiaro e calzature	123.990	68.583	93.445	174.425	105.559	141.754	201.520	209.169	208.501	205.956
<i>Articoli confezionati</i>	47.054	21.507	32.970	76.766	29.441	54.314	90.757	88.553	83.708	85.875
<i>Calzature</i>	35.045	19.374	26.406	43.152	28.769	36.329	46.372	46.221	48.396	47.468
Abitazione	407.780	365.604	384.529	529.754	473.063	502.859	492.379	549.556	568.905	544.363
<i>Affitto e subaffitto</i>	73.092	36.521	52.931	80.875	39.733	61.357	131.367	94.492	67.445	88.043
<i>Valore locativo</i>	287.992	262.200	273.773	308.777	316.137	312.268	283.753	356.605	358.508	336.934
<i>Spese per manutenzione e riparazioni</i>	11.739	43.101	29.028	88.484	69.209	79.340	28.100	34.009	63.694	50.203
Combustibili ed energia elettrica	72.624	70.334	71.362	112.302	106.865	109.721	109.420	106.798	115.930	113.534
<i>Energia elettrica</i>	41.143	33.164	36.745	51.242	50.760	51.013	56.159	66.067	63.394	61.597
<i>Gas</i>	23.256	22.993	23.111	37.593	31.791	34.840	40.603	37.573	39.600	39.691
<i>Kerosene ed altri combustibili</i>	1.821	1.679	1.743	3.247	5.459	4.296	3.961	–	4.599	3.877
<i>Spese per riscaldamento centrale</i>	1.566	1.498	1.528	1.624	1.440	1.537	3.080	2.923	1.304	1.935

Tavola 2.3 segue – Valore dei consumi delle famiglie distinte secondo la ripartizione territoriale, l'ampiezza e il tipo (spesa media mensile per famiglia – dati in lire)

GRUPPI E CATEGORIE DI CONSUMO	1 COMPONENTE			2 COMPONENTI			3 COMPONENTI			
	In età inferiore a 65 anni	In età di 65 anni e più	Totale	Con persona di riferimento in età inferiore a 65 anni	Con persona di riferimento in età di 65 anni e più	Totale	Due adulti e un bambino	Due adulti e un ragazzo	Tre adulti	Totale
Segue F – MEZZOGIORNO										
Mobili, articoli di arredamento, apparecchi, utensileria e servizi per la casa	76.391	71.882	73.907	161.434	111.512	137.749	129.161	140.705	151.538	143.773
Mobili in legno	439	783	629	33.126	2.314	18.508	2.906	3.286	11.148	7.964
Lenzuola, coperte e altra biancheria per la casa	3.399	4.626	4.075	6.061	6.781	6.403	7.246	5.528	8.683	7.944
Pentole, posate e altre stoviglie per la casa	3.159	1.869	2.448	4.843	3.716	4.309	10.141	4.183	6.052	6.896
Cucine, stufe, scaldabagni	356	232	288	1.913	53	1.030	157	–	1.486	953
Frigoriferi	379	650	528	984	1.690	1.319	239	2.883	3.445	2.486
Lavatrici	1.309	774	1.014	421	2.496	1.405	–	–	574	352
Lavastoviglie	–	–	–	–	1.240	588	1.591	292	146	545
Detersivi e detergenti	26.053	25.379	25.682	44.772	42.427	43.659	47.982	52.299	51.712	50.720
Servizi domestici	2.804	12.388	8.088	1.610	5.083	3.257	316	1.373	3.480	2.532
Lavanderia e tintoria	15.675	8.887	11.933	15.158	12.712	13.998	15.012	15.833	16.743	16.060
Servizi sanitari e spese per la salute	24.376	50.285	38.659	59.422	64.080	61.632	43.229	50.972	63.086	56.567
Onorari medici e simili	8.889	15.674	12.629	19.095	15.634	17.453	17.366	15.304	20.228	18.983
Medicinali	10.672	22.811	17.364	22.486	34.079	27.986	15.961	13.725	27.568	22.892
Trasporti e comunicazioni	296.828	69.603	171.561	386.702	184.348	290.701	441.544	462.611	426.017	434.117
Scoters e motociclette	–	–	–	2.219	–	1.166	–	1.219	1.894	1.292
Biciclette	505	–	227	715	120	432	–	957	475	394
Assicurazione veicoli	25.364	4.000	13.586	56.053	19.736	38.824	48.573	53.171	35.047	40.680
Benzina per veicoli	119.672	14.389	61.631	157.281	68.842	115.324	210.491	189.248	177.206	187.020
Tram, autobus, taxi	4.058	2.931	3.437	6.830	4.618	5.781	3.662	8.186	8.497	7.088
Telefono	37.075	23.841	29.779	51.218	41.951	46.821	50.889	60.520	63.193	59.450
Gettoni telefonici	7.978	2.029	4.698	8.340	4.396	6.469	8.140	7.681	10.108	9.288
Ricreazione, spettacoli, istruzione e cultura	93.650	31.961	59.642	108.757	56.657	84.041	139.171	154.567	129.823	135.381
Giornali e riviste	15.339	5.342	9.828	20.491	12.241	16.577	20.459	22.511	20.701	20.781
Libri	14.204	1.010	6.930	7.842	3.023	5.556	5.519	15.822	12.968	11.254
Tasse scolastiche e altre spese per l'istruzione	37	690	397	1.692	167	969	4.765	12.307	10.064	8.807
Apparecchi radio, TV, giradischi, registratori, dischi, fonocassette	10.212	5.326	7.519	9.243	2.032	5.822	11.426	12.014	11.627	11.522
Macchine fotocinematografiche, pellicole	5.977	108	2.741	6.565	769	3.815	12.992	6.136	4.795	7.278
Articoli sportivi e da campeggio	189	–	85	481	–	253	712	3.435	149	672
Piante e fiori	14.414	8.963	11.409	14.211	11.245	12.804	12.292	13.259	14.873	13.988
Giocattoli	4.360	2.428	3.295	9.951	7.785	8.924	38.535	21.142	9.131	18.809
Servizi ricreativi	16.017	559	7.495	15.193	5.613	10.648	14.691	22.275	26.299	22.778
Abbonamenti radio, TV	6.059	2.970	4.356	9.955	6.346	8.243	8.617	13.700	8.097	8.808
Altri beni e servizi	204.599	131.565	164.334	271.676	151.888	214.847	254.641	281.010	293.610	281.974
Denaro dato ai figli	27.557	70.809	51.401	51.895	55.605	53.655	7.064	35.724	92.449	63.446
Saponette e articoli igienici	29.908	18.179	23.442	35.177	24.089	29.917	54.108	38.305	41.424	44.535
Barbiere e parrucchiere	29.492	14.427	21.186	40.398	27.801	34.422	37.621	37.383	42.995	40.916
Borse e articoli in pelle	883	1.243	1.081	1.187	326	779	1.261	3.811	2.603	2.371
Argenteria, gioielli, bigiotteria, orologi e simili	2.621	940	1.694	9.088	3.366	6.374	9.257	5.051	7.559	7.647
Articoli di cancelleria	543	166	335	2.110	1.825	1.975	2.413	16.847	3.420	4.678
Alberghi, pensioni, gite e viaggi – di cui pasti e consumazioni fuori casa	89.900	19.275	50.965	86.883	24.632	57.349	99.786	88.588	63.583	75.524
	86.166	19.186	49.241	72.766	21.422	48.407	84.223	76.285	57.878	66.555
CONSUMI NON ALIMENTARI	1.335.437	865.745	1.076.501	1.848.383	1.273.120	1.575.467	1.865.634	2.004.114	2.003.482	1.964.037
TOTALE CONSUMI	1.693.539	1.165.824	1.402.618	2.438.855	1.774.053	2.123.460	2.530.194	2.732.147	2.750.244	2.687.467

Tavola 2.3 segue – Valore dei consumi delle famiglie distinte secondo la ripartizione territoriale, l'ampiezza e il tipo (spesa media mensile per famiglia – dati in lire)

GRUPPI E CATEGORIE DI CONSUMO	4 COMPONENTI					5 COMPONENTI			6 E PIÙ COMPONENTI	TOTALE
	Due adulti e due bambini	Due adulti, un bambino e un ragazzo	Due adulti e due ragazzi	Quattro adulti	Totale	Due adulti e tre ragazzi	Cinque adulti	Totale		
Segue F – MEZZOGIORNO										
Pane e cereali	126.366	136.093	131.184	142.630	136.242	141.147	146.021	147.336	166.554	109.391
<i>Pane</i>	50.340	55.495	53.673	64.705	59.251	61.458	72.240	68.635	82.221	48.412
<i>Pasta</i>	25.764	32.883	30.345	34.077	31.799	39.685	34.614	34.409	37.326	25.886
Carne	189.420	189.424	211.705	228.460	213.298	219.793	237.690	228.186	248.594	169.810
<i>Carne bovina</i>	82.558	87.289	102.574	102.773	96.522	94.079	98.231	99.670	107.683	76.122
<i>Pollame</i>	39.378	30.906	33.894	37.694	36.666	38.252	40.939	41.405	44.451	30.760
<i>Altre carni (esclusi i salumi)</i>	30.183	31.334	34.016	44.635	38.300	45.029	46.959	41.626	48.059	30.126
Pesce	68.016	68.669	73.883	77.370	74.880	80.744	79.041	76.948	82.971	60.022
Olii e grassi	41.729	45.799	45.357	61.526	53.364	53.780	55.861	50.344	54.556	43.671
<i>Olio di oliva e di semi</i>	35.730	39.970	39.767	55.360	47.624	45.748	49.164	43.648	48.614	38.959
Latte, formaggi e uova	143.529	144.221	118.086	127.176	129.079	160.342	133.106	138.566	154.672	103.965
<i>Latte</i>	67.246	68.966	47.586	44.755	50.855	79.130	47.275	56.872	64.165	40.118
<i>Formaggi</i>	65.011	64.672	59.699	70.441	66.903	68.913	72.966	69.323	75.723	54.440
<i>Uova</i>	11.272	10.583	10.801	11.980	11.321	12.299	12.865	12.371	14.784	9.407
Patate, frutta e ortaggi	104.567	104.228	102.854	119.971	112.534	111.281	125.996	117.911	130.827	93.089
<i>Frutta fresca e secca</i>	50.943	49.165	49.594	55.241	52.750	53.451	57.626	54.902	59.884	43.596
Zucchero, caffè, tè, cacao e altri generi alimentari	54.018	69.631	56.547	59.462	58.654	59.803	57.358	59.796	64.666	47.785
<i>Zucchero</i>	9.417	10.213	9.101	10.756	10.006	12.629	10.207	11.363	13.437	9.032
<i>Caffè, tè e surrogati</i>	23.294	23.899	19.600	27.437	24.418	24.624	25.567	25.518	27.029	21.165
Bevande	59.440	64.534	58.542	62.090	60.868	63.358	62.386	60.638	71.032	49.031
<i>Acqua minerale</i>	20.159	19.789	18.971	19.503	18.924	15.516	15.110	16.381	20.410	15.471
<i>Vino</i>	11.987	18.304	16.216	22.827	19.453	24.701	25.785	22.679	27.206	16.931
CONSUMI ALIMENTARI E BEVANDE	787.085	822.599	798.158	878.685	838.919	890.248	897.459	879.725	973.872	676.764
Tabacco	63.456	61.497	54.712	62.985	61.335	56.252	64.415	61.809	78.998	46.053
Vestiaro e calzature	229.526	237.026	242.667	257.440	246.215	251.270	240.016	248.165	226.980	189.142
<i>Articoli confezionati</i>	100.118	89.153	99.969	107.450	99.840	119.371	99.520	102.837	88.322	75.768
<i>Calzature</i>	63.622	59.646	70.387	68.051	65.528	50.749	62.364	65.280	60.049	48.786
Abitazione	499.341	498.197	558.609	606.042	567.023	463.142	575.995	594.851	524.754	519.550
<i>Affitto e subaffitto</i>	118.438	99.561	85.536	66.512	80.833	123.245	50.893	70.045	86.982	71.929
<i>Valore locativo</i>	294.686	321.837	374.490	400.591	371.434	256.300	393.331	373.329	342.014	334.335
<i>Spese per manutenzione e riparazioni</i>	39.922	30.759	32.712	52.728	40.216	28.591	64.688	72.932	19.923	52.371
Combustibili ed energia elettrica	110.910	112.410	127.945	137.365	129.337	146.788	137.472	137.929	144.607	113.907
<i>Energia elettrica</i>	61.444	60.759	64.811	74.739	68.811	81.322	74.935	75.526	80.133	59.451
<i>Gas</i>	41.075	36.983	48.593	46.492	45.894	44.104	41.687	45.209	47.505	38.368
<i>Kerosene ed altri combustibili</i>	5.451	2.631	7.419	7.786	6.218	–	16.493	8.469	189	4.657
<i>Spese per riscaldamento centrale</i>	1.202	3.095	1.003	1.583	2.215	2.257	2.752	2.132	3.239	1.926

Tavola 2.3 segue – Valore dei consumi delle famiglie distinte secondo la ripartizione territoriale, l'ampiezza e il tipo (spesa media mensile per famiglia – dati in lire)

GRUPPI E CATEGORIE DI CONSUMO	4 COMPONENTI					5 COMPONENTI			6 E PIÙ COMPONENTI	TOTALE
	Due adulti e due bambini	Due adulti, un bambino e un ragazzo	Due adulti e due ragazzi	Quattro adulti	Totale	Due adulti e tre ragazzi	Cinque adulti	Totale		
Segue F – MEZZOGIORNO										
Mobili, articoli di arredamento, apparecchi, utensileria e servizi per la casa	245.813	202.716	207.783	178.943	191.303	198.101	167.514	186.458	134.491	147.506
Mobili in legno	17.272	41.183	39.097	8.078	18.253	1.715	18.011	25.082	2.235	13.622
Lenzuola, coperte e altra biancheria per la casa	5.532	9.447	7.596	9.003	8.245	18.358	9.300	10.013	8.846	7.340
Pentole, posate e altre stoviglie per la casa	7.620	7.317	6.427	9.087	10.081	8.424	6.920	5.856	8.538	6.264
Cucine, stufe, scaldabagni	4.886	50	491	2.159	1.853	–	–	599	–	986
Frigoriferi	–	–	1.532	3.210	1.866	33.935	–	4.582	2.422	2.034
Lavatrici	–	1.456	2.961	2.043	1.762	–	4.452	2.976	–	1.386
Lavastoviglie	474	–	1.014	210	309	–	–	2.032	–	587
Detersivi e detergenti	75.928	62.248	53.400	58.801	58.902	76.363	56.845	59.739	55.895	48.321
Servizi domestici	1.011	6.905	3.596	5.013	4.634	–	3.152	2.370	1.128	4.077
Lavanderia e tintoria	17.330	20.813	17.075	19.664	18.499	22.038	16.324	17.939	15.317	15.725
Servizi sanitari e spese per la salute	52.651	52.557	79.949	73.003	66.948	49.364	68.510	65.805	76.574	59.180
Onorari medici e simili	17.307	19.852	37.927	23.259	23.813	5.089	16.683	18.713	33.374	19.269
Medicinali	25.786	18.572	19.797	21.106	20.513	27.977	27.411	25.873	27.119	23.048
Trasporti e comunicazioni	671.771	567.840	487.699	543.513	548.802	444.894	563.620	555.455	476.326	404.190
Scoters e motociclette	–	5.511	938	899	1.930	–	3.224	2.140	–	1.263
Biciclette	463	1.849	2.107	197	965	2.331	310	1.338	1.545	689
Assicurazione veicoli	65.747	68.472	77.030	57.835	62.042	108.892	60.046	66.008	55.390	44.896
Benzina per veicoli	224.181	214.286	193.126	212.962	211.887	205.399	227.510	227.762	221.232	162.958
Tram, autobus, taxi	4.984	2.838	8.149	20.466	14.350	3.287	25.431	20.806	16.341	10.213
Telefono	54.839	55.377	67.516	68.525	65.102	52.128	74.350	69.112	72.134	54.826
Gettoni telefonici	12.905	6.063	5.104	10.331	8.953	9.096	15.889	11.306	8.829	8.067
Ricreazione, spettacoli, istruzione e cultura	162.803	203.475	222.581	185.582	194.278	182.665	200.584	203.778	217.747	138.308
Giornali e riviste	19.930	20.232	18.384	24.219	22.137	17.454	26.504	22.914	19.078	18.540
Libri	8.554	35.513	19.511	20.722	22.542	9.330	26.953	31.816	47.183	16.311
Tasse scolastiche e altre spese per l'istruzione	12.293	7.551	20.665	28.716	20.951	39.938	48.086	35.919	25.429	13.038
Apparecchi radio, TV, giradischi, registratori, dischi, fonocassette	13.597	12.159	7.655	18.587	15.129	7.240	16.851	16.624	19.893	11.518
Macchine fotocopiatrici, pellicole	9.086	9.796	7.479	7.656	8.283	8.402	10.114	10.661	15.025	6.771
Articoli sportivi e da campeggio	92	1.771	1.159	883	926	124	778	779	545	551
Piante e fiori	14.451	15.780	16.836	14.712	15.058	11.617	16.493	15.292	11.566	13.631
Giocattoli	49.763	52.788	31.267	10.503	25.002	15.429	6.235	16.905	14.800	15.074
Servizi ricreativi	20.637	29.892	32.482	36.059	33.334	41.579	27.069	29.078	34.232	21.415
Abbonamenti radio, TV	9.291	8.658	15.073	10.220	10.746	7.555	7.903	7.985	9.790	8.314
Altri beni e servizi	280.767	284.645	330.327	456.943	375.964	258.514	400.039	397.528	414.535	291.336
Denaro dato ai figli	18.844	29.479	35.636	155.542	92.214	37.417	162.603	132.367	148.547	79.213
Saponette e articoli igienici	58.267	46.302	44.182	47.099	46.346	43.706	43.035	46.744	44.637	38.487
Barbiere e parrucchiere	43.676	45.167	38.811	47.241	44.771	32.446	41.283	41.005	49.696	37.411
Borse e articoli in pelle	371	1.699	4.251	3.188	2.529	–	2.237	2.226	1.742	1.797
Argenteria, gioielli, bigiotteria, orologi e simili	6.445	4.707	8.773	7.609	7.410	14.189	6.889	8.082	6.560	6.305
Articoli di cancelleria	10.578	14.269	13.573	6.962	10.379	12.458	5.501	11.642	15.335	6.122
Alberghi, pensioni, gite e viaggi – di cui pasti e consumazioni fuori casa	99.636	92.480	136.938	149.397	127.594	61.991	99.565	102.243	104.251	84.852
	81.975	86.407	110.851	143.322	116.254	61.639	89.477	90.761	90.274	76.012
CONSUMI NON ALIMENTARI	2.317.038	2.220.363	2.312.272	2.501.816	2.381.205	2.050.990	2.418.165	2.451.778	2.295.012	1.909.172
TOTALE CONSUMI	3.104.123	3.042.962	3.110.430	3.380.501	3.220.124	2.941.238	3.315.624	3.331.503	3.268.884	2.585.936

Tavola 2.3 segue – **Valore dei consumi delle famiglie distinte secondo la ripartizione territoriale, l'ampiezza e il tipo (spesa media mensile per famiglia – dati in lire)**

GRUPPI E CATEGORIE DI CONSUMO	1 COMPONENTE			2 COMPONENTI			3 COMPONENTI			
	In età inferiore a 65 anni	In età di 65 anni e più	Totale	Con persona di riferimento in età inferiore a 65 anni	Con persona di riferimento in età di 65 anni e più	Totale	Due adulti e un bambino	Due adulti e un ragazzo	Tre adulti	Totale
G – ITALIA										
Pane e cereali	61.592	57.911	59.665	98.006	92.723	95.668	119.922	130.287	131.195	128.737
<i>Pane</i>	25.972	25.954	25.962	43.364	43.328	43.348	48.611	57.020	62.026	58.400
<i>Pasta</i>	13.012	11.920	12.441	21.141	20.660	20.928	23.794	25.975	28.933	27.453
Carne	84.566	77.990	81.124	149.138	149.198	149.164	174.261	181.681	205.098	195.518
<i>Carne bovina</i>	38.976	34.037	36.391	65.457	68.186	66.665	76.484	79.621	92.841	87.732
<i>Pollame</i>	13.786	17.075	15.508	25.228	27.779	26.357	26.913	28.823	33.050	31.152
<i>Altre carni (esclusi i salumi)</i>	9.942	8.351	9.109	23.257	21.631	22.537	28.489	25.221	30.677	29.460
Pesce	25.887	21.250	23.460	43.794	41.716	42.874	49.833	53.317	56.805	54.970
Olii e grassi	24.626	24.776	24.705	38.844	39.731	39.236	33.310	38.468	46.731	42.658
<i>Olio di oliva e di semi</i>	20.998	20.801	20.895	33.338	33.910	33.591	27.771	32.821	40.075	36.390
Latte, formaggi e uova	58.692	55.779	57.167	90.260	88.454	89.461	113.315	108.449	115.605	114.313
<i>Latte</i>	22.729	20.478	21.550	31.626	30.263	31.023	52.626	40.509	39.877	42.868
<i>Formaggi</i>	31.280	30.745	31.000	52.182	50.912	51.620	54.255	61.171	67.195	63.614
<i>Uova</i>	4.683	4.556	4.617	6.452	7.279	6.818	6.434	6.769	8.533	7.831
Patate, frutta e ortaggi	57.534	56.004	56.733	95.176	92.472	93.979	95.458	107.704	122.471	114.632
<i>Frutta fresca e secca</i>	26.874	26.861	26.867	44.672	43.872	44.318	46.803	52.151	57.213	54.300
Zucchero, caffè, tè, cacao e altri generi alimentari	29.669	26.768	28.151	42.030	41.233	41.677	47.355	50.635	53.464	51.802
<i>Zucchero</i>	4.461	4.781	4.629	6.140	7.257	6.634	6.438	5.981	7.818	7.270
<i>Caffè, tè e surrogati</i>	12.867	11.742	12.278	16.875	18.263	17.489	17.920	17.495	22.169	20.627
Bevande	39.173	27.032	32.818	58.406	55.313	57.037	62.967	66.631	78.096	72.977
<i>Acqua minerale</i>	13.433	10.804	12.057	17.505	16.843	17.212	20.088	20.742	23.975	22.667
<i>Vino</i>	13.066	12.191	12.608	23.843	26.909	25.200	19.154	20.809	32.324	27.676
CONSUMI ALIMENTARI E BEVANDE	381.739	347.510	363.823	615.654	600.840	609.096	696.421	737.172	809.465	775.607
Tabacco	38.225	7.674	22.235	44.183	20.180	33.558	50.566	52.735	48.804	49.623
Vestiaro e calzature	151.687	73.709	110.873	201.215	124.585	167.296	254.846	278.736	249.950	254.566
<i>Articoli confezionati</i>	59.031	21.561	39.419	87.418	41.989	67.309	111.003	126.027	108.158	110.965
<i>Calzature</i>	38.027	18.654	27.887	43.174	28.421	36.644	54.786	58.266	53.012	54.082
Abitazione	582.255	493.625	535.867	714.109	625.572	674.921	699.134	757.875	777.005	756.109
<i>Affitto e subaffitto</i>	138.552	69.130	102.217	101.190	56.351	81.343	124.284	86.073	80.624	91.078
<i>Valore locativo</i>	341.293	333.408	337.166	435.770	410.052	424.387	417.711	493.142	504.667	483.525
<i>Spese per manutenzione e riparazioni</i>	33.767	34.153	33.969	86.223	72.556	80.174	78.322	85.916	67.270	71.787
Combustibili ed energia elettrica	125.389	125.444	125.418	168.218	166.532	167.473	169.651	178.159	190.214	183.745
<i>Energia elettrica</i>	35.583	30.835	33.098	44.958	42.539	43.888	49.651	51.710	57.293	54.864
<i>Gas</i>	53.014	49.684	51.271	76.070	71.237	73.931	89.366	87.612	86.877	87.286
<i>Kerosene ed altri combustibili</i>	7.102	10.324	8.789	13.661	19.809	16.382	12.791	7.385	11.773	11.296
<i>Spese per riscaldamento centrale</i>	24.488	26.607	25.597	23.020	18.607	21.067	12.958	26.551	25.148	22.574

Tavola 2.3 segue – Valore dei consumi delle famiglie distinte secondo la ripartizione territoriale, l'ampiezza e il tipo (spesa media mensile per famiglia – dati in lire)

GRUPPI E CATEGORIE DI CONSUMO	1 COMPONENTE			2 COMPONENTI			3 COMPONENTI			Totale
	In età inferiore a 65 anni	In età di 65 anni e più	Totale	Con persona di riferimento in età inferiore a 65 anni	Con persona di riferimento in età di 65 anni e più	Totale	Due adulti e un bambino	Due adulti e un ragazzo	Tre adulti	
Segue G – ITALIA										
Mobili, articoli di arredamento, apparecchi, utensileria e servizi per la casa	105.313	87.002	95.729	201.345	131.277	170.331	238.497	207.853	205.781	212.945
<i>Mobili in legno</i>	4.251	2.739	3.459	47.270	7.434	29.637	62.193	26.103	28.075	34.961
<i>Lenzuola, coperte e altra biancheria per la casa</i>	4.084	3.900	3.988	6.434	6.173	6.318	8.522	5.063	9.570	8.742
<i>Pentole, posate e altre stoviglie per la casa</i>	4.025	2.330	3.138	6.886	3.736	5.492	8.353	8.266	6.340	7.047
<i>Cucine, stufe, scaldabagni</i>	1.382	795	1.075	1.725	301	1.095	428	1.882	1.098	1.054
<i>Frigoriferi</i>	1.765	760	1.239	2.207	1.511	1.899	329	861	2.130	1.549
<i>Lavatrici</i>	1.986	1.297	1.625	1.716	2.106	1.889	608	2.590	2.125	1.846
<i>Lavastoviglie</i>	1.094	42	543	1.183	661	952	1.091	3.615	673	1.165
<i>Detersivi e detergenti</i>	24.287	24.909	24.613	36.236	38.312	37.155	42.228	41.553	43.646	43.079
<i>Servizi domestici</i>	6.521	12.143	9.463	4.789	5.886	5.275	8.917	7.844	6.546	7.683
<i>Lavanderia e tintoria</i>	18.214	13.716	15.860	19.643	16.047	18.051	17.396	20.848	22.061	20.851
<i>Servizi sanitari e spese per la salute</i>	54.766	71.830	63.698	105.193	106.551	105.795	86.159	95.835	101.562	97.266
<i>Onorari medici e simili</i>	18.727	24.275	21.631	39.511	34.082	37.108	33.594	47.782	36.151	37.172
<i>Medicinali</i>	18.514	31.158	25.132	29.942	45.055	36.632	27.450	26.422	36.216	32.918
<i>Trasporti e comunicazioni</i>	413.957	99.923	249.592	624.773	266.580	466.226	716.786	753.549	744.085	737.291
<i>Scoters e motociclette</i>	6.274	-	2.990	2.585	46	1.461	2.179	9.931	9.095	7.650
<i>Biciclette</i>	627	260	435	1.760	454	1.182	1.932	3.031	683	1.272
<i>Assicurazione veicoli</i>	42.367	12.499	26.734	76.706	28.268	55.266	75.514	90.919	81.167	80.994
<i>Benzina per veicoli</i>	142.442	21.764	79.280	195.967	95.694	151.583	249.060	254.104	231.392	237.834
<i>Tram, autobus, taxi</i>	13.380	6.342	9.696	14.958	10.374	12.929	10.822	18.928	22.120	19.180
<i>Telefono</i>	49.804	32.724	40.864	58.236	47.245	53.371	61.318	65.997	69.817	67.409
<i>Gettoni telefonici</i>	11.139	2.607	6.674	8.509	5.146	7.021	8.320	7.168	9.781	9.095
<i>Ricreazione, spettacoli, istruzione e cultura</i>	159.152	60.684	107.614	187.181	102.235	149.582	240.516	304.840	231.633	243.895
<i>Giornali e riviste</i>	24.555	13.350	18.690	30.799	23.784	27.694	27.941	35.853	34.344	33.102
<i>Libri</i>	17.792	4.415	10.791	15.945	5.868	11.484	14.484	41.231	21.325	22.579
<i>Tasse scolastiche e altre spese per l'istruzione</i>	1.989	398	1.156	4.435	2.740	3.685	20.782	33.680	24.590	25.095
<i>Apparecchi radio, TV, giradischi, registratori, dischi, fonocassette</i>	17.901	4.194	10.727	18.434	6.546	13.172	21.734	23.780	21.182	21.651
<i>Macchine fotcinematografiche, pellicole</i>	6.684	825	3.617	10.547	2.422	6.951	17.539	13.626	8.186	11.018
<i>Articoli sportivi e da campeggio</i>	1.093	74	559	1.890	608	1.323	2.438	3.531	4.018	3.637
<i>Piante e fiori</i>	15.716	14.394	15.024	20.416	18.033	19.361	18.875	20.535	22.371	21.417
<i>Giocattoli</i>	6.527	4.247	5.334	11.278	9.221	10.368	52.453	38.262	7.932	22.132
<i>Servizi ricreativi</i>	38.754	4.233	20.686	36.021	10.942	24.920	22.379	54.930	47.385	42.945
<i>Abbonamenti radio, TV</i>	8.773	6.079	7.363	10.399	8.404	9.516	11.428	12.370	11.187	11.351
<i>Altri beni e servizi</i>	385.067	186.900	281.346	440.342	247.659	355.054	472.280	606.178	516.973	518.282
<i>Denaro dato ai figli</i>	47.894	74.017	61.567	52.320	67.637	59.100	11.363	50.172	130.442	92.953
<i>Saponette e articoli igienici</i>	35.367	20.342	27.503	43.408	30.571	37.726	66.104	51.187	49.028	53.142
<i>Barbiere e parrucchiere</i>	40.935	27.535	33.921	52.356	41.700	47.639	42.918	53.355	56.718	53.158
<i>Borse e articoli in pelle</i>	3.351	1.154	2.201	3.447	689	2.226	8.379	4.510	4.197	5.178
<i>Argenteria, gioielli, bigiotteria, orologi e simili</i>	7.563	1.603	4.443	12.177	3.192	8.200	10.603	10.865	8.742	9.388
<i>Articoli di cancelleria</i>	1.915	629	1.242	3.641	2.015	2.921	6.121	24.464	5.631	8.431
<i>Alberghi, pensioni, gite e viaggi</i>	192.628	42.996	114.310	199.701	71.375	142.900	223.176	285.524	185.143	206.634
<i>- di cui pasti e consumazioni fuori casa</i>	155.385	35.061	92.408	156.668	57.754	112.885	163.450	203.909	153.002	161.932
CONSUMI NON ALIMENTARI	2.015.811	1.206.791	1.592.372	2.686.559	1.791.171	2.290.236	2.928.435	3.235.760	3.066.007	3.053.722
TOTALE CONSUMI	2.397.550	1.554.301	1.956.195	3.302.213	2.392.011	2.899.332	3.624.856	3.972.932	3.875.472	3.829.329

Tavola 2.3 segue – Valore dei consumi delle famiglie distinte secondo la ripartizione territoriale, l'ampiezza e il tipo (spesa media mensile per famiglia – dati in lire)

GRUPPI E CATEGORIE DI CONSUMO	4 COMPONENTI					5 COMPONENTI			6 E PIÙ COMPONENTI	TOTALE
	Due adulti e due bambini	Due adulti, un bambino e un ragazzo	Due adulti e due ragazzi	Quattro adulti	Totale	Due adulti e tre ragazzi	Cinque adulti	Totale		
Segue G – ITALIA										
Pane e cereali	138.508	144.890	150.418	158.005	154.022	148.222	169.697	165.067	187.326	116.436
<i>Pane</i>	55.894	60.392	62.635	74.239	69.083	65.542	85.127	78.962	94.906	53.016
<i>Pasta</i>	26.901	31.146	32.252	32.927	32.252	36.982	38.327	36.616	39.975	24.903
Carne	185.092	201.033	216.955	250.920	234.753	220.920	270.915	253.601	296.112	176.559
<i>Carne bovina</i>	76.107	92.093	100.932	114.773	106.446	96.501	110.239	106.732	129.857	78.687
<i>Pollame</i>	33.874	31.087	33.464	37.955	36.604	35.180	42.683	41.565	49.841	29.298
<i>Altre carni (esclusi i salumi)</i>	31.328	30.252	30.677	40.572	36.625	39.548	54.192	47.751	56.334	27.381
Pesce	57.343	62.975	71.785	70.123	67.801	81.717	73.240	72.440	78.765	50.383
Olii e grassi	35.017	45.916	44.478	57.225	52.241	52.289	55.918	54.665	61.078	41.685
<i>Olio di oliva e di semi</i>	28.859	39.924	37.606	49.319	44.835	43.886	47.201	46.141	51.459	35.551
Latte, formaggi e uova	149.956	142.951	129.966	135.839	136.577	165.277	148.884	151.103	173.887	105.910
<i>Latte</i>	74.355	68.035	54.610	48.819	53.983	78.683	51.306	58.378	70.399	39.983
<i>Formaggi</i>	66.739	65.772	65.435	76.789	72.765	74.835	84.921	80.484	89.288	58.033
<i>Uova</i>	8.862	9.144	9.921	10.231	9.829	11.759	12.657	12.241	14.200	7.894
Patate, frutta e ortaggi	109.047	109.414	120.660	142.023	130.763	120.401	145.698	135.232	150.098	103.779
<i>Frutta fresca e secca</i>	53.776	51.376	57.344	67.244	62.010	57.871	66.150	61.845	66.618	48.818
Zucchero, caffè, tè, cacao e altri generi alimentari	53.999	66.745	60.453	63.142	61.744	62.480	63.645	63.770	69.985	48.072
<i>Zucchero</i>	7.526	8.874	7.572	9.313	8.735	11.408	9.993	10.450	12.651	7.296
<i>Caffè, tè e surrogati</i>	19.220	22.195	19.438	25.273	22.965	24.409	24.446	24.867	27.753	19.187
Bevande	61.641	72.442	73.755	81.360	78.385	67.328	80.984	76.234	89.771	62.644
<i>Acqua minerale</i>	22.170	24.196	22.994	24.280	23.737	17.904	22.633	21.717	24.170	19.321
<i>Vino</i>	12.937	19.984	24.629	30.974	27.961	25.415	33.744	28.226	39.251	24.358
CONSUMI ALIMENTARI E BEVANDE	790.603	846.366	868.470	958.637	916.286	918.634	1.008.981	972.112	1.107.022	705.468
Tabacco	47.016	58.091	49.602	64.568	59.827	54.088	62.054	59.482	75.826	43.718
Vestiaro e calzature	259.116	272.503	292.402	293.875	289.662	268.403	321.989	309.665	276.458	216.469
<i>Articoli confezionati</i>	120.645	113.069	128.908	124.170	124.300	124.547	140.107	135.875	109.974	90.555
<i>Calzature</i>	61.681	64.050	76.917	66.074	68.125	59.209	68.798	70.430	69.081	49.215
Abitazione	642.817	682.363	692.579	778.389	751.896	554.438	768.877	720.429	648.433	684.203
<i>Affitto e subaffitto</i>	129.142	121.890	88.243	73.014	86.376	118.760	59.367	71.476	88.051	88.129
<i>Valore locativo</i>	409.139	423.252	450.267	525.784	491.348	340.717	513.319	477.736	436.813	438.922
<i>Spese per manutenzione e riparazioni</i>	24.727	75.050	66.291	61.855	70.117	24.112	63.461	64.403	21.297	63.875
Combustibili ed energia elettrica	160.248	184.888	175.639	197.333	191.112	172.009	191.214	185.399	212.037	170.149
<i>Energia elettrica</i>	57.306	59.989	61.760	68.380	64.782	81.885	76.950	76.642	85.132	52.474
<i>Gas</i>	80.373	77.104	78.334	92.715	87.540	48.529	82.078	78.834	87.874	75.908
<i>Kerosene ed altri combustibili</i>	9.635	3.416	17.229	9.166	12.026	10.702	12.086	10.364	5.818	11.978
<i>Spese per riscaldamento centrale</i>	10.225	38.640	6.972	20.016	18.393	15.364	11.913	8.828	12.993	20.471

Tavola 2.3 segue – Valore dei consumi delle famiglie distinte secondo la ripartizione territoriale, l'ampiezza e il tipo (spesa media mensile per famiglia – dati in lire)

GRUPPI E CATEGORIE DI CONSUMO	4 COMPONENTI					5 COMPONENTI			6 E PIÙ COMPONENTI	TOTALE
	Due adulti e due bambini	Due adulti, un bambino e un ragazzo	Due adulti e due ragazzi	Quattro adulti	Totale	Due adulti e tre ragazzi	Cinque adulti	Totale		
Segue G – ITALIA										
Mobili, articoli di arredamento, apparecchi, utensileria e servizi per la casa	233.054	268.094	273.869	219.542	235.758	221.995	254.425	232.330	176.217	184.092
<i>Mobili in legno</i>	44.308	82.145	64.570	29.164	46.166	12.700	24.525	29.355	5.814	28.371
<i>Lenzuola, coperte e altra biancheria per la casa</i>	5.292	6.999	9.715	10.449	8.762	14.905	12.335	10.868	11.532	7.429
<i>Pentole, posate e altre stoviglie per la casa</i>	8.485	8.035	7.576	8.281	8.877	9.377	7.922	9.286	12.083	6.571
<i>Cucine, stufe, scaldabagni</i>	2.461	23	7.492	1.323	2.055	–	875	1.484	120	1.298
<i>Frigoriferi</i>	–	1.146	4.771	2.863	3.137	27.619	300	3.544	1.449	2.087
<i>Lavatrici</i>	1.738	3.735	5.234	4.358	4.180	–	3.056	2.485	–	2.322
<i>Lavastoviglie</i>	227	–	498	584	584	7.863	140	1.516	–	865
<i>Detersivi e detergenti</i>	55.653	55.114	50.102	51.167	51.943	73.502	55.660	58.164	61.067	41.496
<i>Servizi domestici</i>	8.011	22.280	5.808	8.261	8.625	–	11.114	5.724	4.419	7.401
<i>Lavanderia e tintoria</i>	17.507	26.855	22.637	23.083	24.360	27.974	22.773	24.720	16.185	20.119
<i>Servizi sanitari e spese per la salute</i>	77.018	78.218	121.577	137.306	119.165	64.701	122.443	100.932	111.004	97.801
<i>Onorari medici e simili</i>	31.099	31.975	73.095	43.672	46.215	12.824	54.848	38.991	51.524	36.397
<i>Medicinali</i>	30.338	24.338	23.608	34.324	30.300	29.320	39.378	33.440	36.637	31.815
<i>Trasporti e comunicazioni</i>	776.584	638.635	618.966	829.048	771.577	515.794	940.966	834.897	793.484	587.678
<i>Scoters e motociclette</i>	14.148	5.705	1.342	7.962	8.876	–	5.566	14.236	1.138	5.863
<i>Biciclette</i>	463	1.963	3.930	2.038	2.132	6.850	1.763	2.165	1.384	1.344
<i>Assicurazione veicoli</i>	82.637	103.416	75.238	86.955	85.272	159.602	92.397	85.570	76.080	64.711
<i>Benzina per veicoli</i>	250.679	241.851	240.370	283.695	266.876	201.329	292.873	275.284	296.542	194.943
<i>Tram, autobus, taxi</i>	9.873	6.922	15.055	29.814	23.051	3.657	33.025	26.357	25.309	17.305
<i>Telefono</i>	59.947	61.380	71.237	78.428	72.662	55.197	86.792	77.837	75.273	60.737
<i>Gettoni telefonici</i>	9.300	6.851	7.287	11.438	10.007	10.838	14.364	11.486	8.249	8.474
<i>Ricreazione, spettacoli, istruzione e cultura</i>	258.974	283.882	336.228	293.384	303.915	223.358	302.798	293.678	275.385	210.642
<i>Giornali e riviste</i>	25.718	28.110	28.581	36.586	33.463	22.664	35.283	31.617	24.849	28.557
<i>Libri</i>	14.495	28.563	37.317	34.356	38.589	12.970	39.745	41.492	31.925	22.749
<i>Tasse scolastiche e altre spese per l'istruzione</i>	31.655	27.487	34.693	49.534	43.239	35.379	59.039	50.125	28.706	21.092
<i>Apparecchi radio, TV, giradischi, registratori, dischi, fonocassette</i>	18.958	19.114	22.480	22.422	22.518	17.748	24.443	24.247	28.612	17.899
<i>Macchine fotocopiatrici, pellicole</i>	22.055	10.452	16.266	9.880	12.499	15.176	15.211	14.713	13.865	9.210
<i>Articoli sportivi e da campeggio</i>	1.577	2.378	6.367	3.323	3.605	730	3.015	2.286	1.871	2.264
<i>Piante e fiori</i>	17.896	22.721	18.542	20.311	20.672	13.065	22.415	20.899	18.346	19.319
<i>Giocattoli</i>	63.668	56.780	41.897	10.479	25.890	16.880	5.672	19.236	28.263	16.467
<i>Servizi ricreativi</i>	38.470	47.844	71.877	62.803	60.370	49.099	59.313	50.684	46.253	38.411
<i>Abbonamenti radio, TV</i>	11.645	10.096	12.445	11.438	11.374	7.368	7.513	8.222	8.868	9.745
<i>Altri beni e servizi</i>	393.245	491.497	478.660	672.880	586.480	278.303	631.848	541.466	643.646	448.949
<i>Denaro dato ai figli</i>	14.569	22.724	40.182	196.595	129.863	33.436	189.471	145.007	189.281	92.978
<i>Saponette e articoli igienici</i>	67.098	51.235	49.478	53.848	53.822	43.378	56.690	54.253	49.792	44.239
<i>Barbiere e parrucchiere</i>	46.979	46.319	57.853	61.643	58.233	39.414	64.266	52.495	55.639	48.928
<i>Borse e articoli in pelle</i>	4.123	4.723	4.676	4.542	4.342	–	3.764	4.110	2.914	3.511
<i>Argenteria, gioielli, bigiotteria, orologi e simili</i>	5.882	11.043	16.017	9.506	10.400	11.418	15.470	10.249	36.048	9.007
<i>Articoli di cancelleria</i>	8.747	22.247	21.135	9.983	14.174	13.089	17.678	18.300	14.877	7.857
<i>Alberghi, pensioni, gite e viaggi</i>	183.553	220.510	211.678	235.757	221.066	85.857	208.478	185.191	194.628	172.817
<i>– di cui pasti e consumazioni fuori casa</i>	159.529	166.653	174.081	190.186	178.362	84.379	165.015	152.786	149.420	137.937
CONSUMI NON ALIMENTARI	2.848.072	2.958.171	3.039.522	3.486.325	3.309.392	2.353.089	3.596.614	3.278.278	3.212.490	2.643.701
TOTALE CONSUMI	3.638.675	3.804.537	3.907.992	4.444.962	4.225.678	3.271.723	4.605.595	4.250.390	4.319.512	3.349.169

Tavola 2.4 – Valore dei consumi delle famiglie distinte secondo la condizione socio-economica della persona di riferimento, l'ampiezza e il tipo (spesa media mensile per famiglia – dati in lire)

GRUPPI E CATEGORIE DI CONSUMO	1 COMPONENTE			2 COMPONENTI		3 COMPONENTI				
	In età inferiore a 65 anni	In età di 65 anni e più	Totale	Con persona di riferimento in età inferiore a 65 anni	Con persona di riferimento in età di 65 anni e più	Totale	Due adulti e un bambino	Due adulti e un ragazzo	Tre adulti	Totale
A – INDIPENDENTI-IMPRENDITORI E LIBERI PROFESSIONISTI										
Pane e cereali	68.281	32.711	67.169	95.181	112.142	96.798	130.553	149.827	138.134	137.630
<i>Pane</i>	21.406	11.534	21.097	40.239	39.801	40.198	48.353	60.136	60.498	56.330
<i>Pasta</i>	19.970	9.575	19.645	19.746	20.922	19.858	23.942	30.994	31.050	28.789
Carne	85.793	41.139	84.398	143.658	182.118	147.321	180.738	133.510	214.559	191.476
<i>Carne bovina</i>	40.268	18.799	39.597	66.068	126.275	71.804	74.292	61.040	102.019	86.479
<i>Pollame</i>	19.022	–	18.428	22.057	26.312	22.462	32.068	21.717	33.871	31.430
<i>Altre carni (esclusi i salumi)</i>	4.380	1.021	4.275	16.616	5.368	15.544	29.295	11.993	25.288	24.890
Pesce	28.574	21.267	28.345	51.754	57.897	52.339	53.231	71.922	56.493	57.815
Olii e grassi	33.606	18.457	33.133	22.926	15.873	22.254	30.229	33.433	45.526	38.373
<i>Olio di oliva e di semi</i>	30.895	16.168	30.435	18.558	13.168	18.045	24.999	27.896	40.285	33.056
Latte, formaggi e uova	51.895	62.556	52.229	92.400	94.241	92.575	119.353	115.967	119.423	119.343
<i>Latte</i>	21.793	15.092	21.584	33.366	28.508	32.903	57.906	36.494	43.907	47.827
<i>Formaggi</i>	25.648	44.309	26.231	52.997	55.567	53.242	56.752	72.429	67.497	64.756
<i>Uova</i>	4.454	3.155	4.414	6.037	10.166	6.430	4.695	7.044	8.019	6.760
Patate, frutta e ortaggi	57.749	48.245	57.452	94.010	145.204	98.886	96.220	118.531	143.717	123.742
<i>Frutta fresca e secca</i>	28.055	25.267	27.968	40.375	70.252	43.221	48.248	60.808	64.732	58.420
Zucchero, caffè, tè, cacao e altri generi alimentari	29.202	12.836	28.690	39.663	42.447	39.929	47.369	56.298	55.410	52.921
<i>Zucchero</i>	3.220	2.281	3.190	5.875	2.797	5.582	6.553	4.780	6.444	6.264
<i>Caffè, tè e surrogati</i>	12.867	9.520	12.762	16.549	18.666	16.751	15.689	18.036	24.191	20.361
Bevande	54.977	77.237	55.672	60.226	35.388	57.860	71.163	76.394	77.714	75.178
<i>Acqua minerale</i>	18.366	15.763	18.285	16.693	19.577	16.968	25.499	24.579	28.092	26.637
<i>Vino</i>	17.816	60.308	19.143	28.162	11.111	26.537	19.837	19.741	28.742	24.168
CONSUMI ALIMENTARI E BEVANDE	410.077	314.448	407.088	599.818	685.310	607.962	728.856	755.882	850.976	796.478
Tabacco	52.991	12.338	51.721	56.406	54.201	56.196	53.418	32.235	66.316	56.514
Vestitario e calzature	290.762	525.666	298.099	323.485	215.324	313.181	369.127	474.435	364.440	382.868
<i>Articoli confezionati</i>	143.432	68.795	141.101	148.027	70.100	140.603	177.128	205.996	178.381	182.696
<i>Calzature</i>	63.332	91.950	64.226	65.669	19.319	61.253	78.585	74.152	69.498	73.547
Abitazione	710.180	1.273.185	727.765	1.025.444	1.067.301	1.029.432	1.007.419	836.895	1.067.642	1.009.410
<i>Affitto e subaffitto</i>	141.798	–	137.369	131.861	21.834	121.379	79.352	73.007	139.174	107.909
<i>Valore locativo</i>	432.449	967.080	449.148	555.409	652.720	564.680	566.902	573.397	581.736	575.141
<i>Spese per manutenzione e riparazioni</i>	5.304	63.867	7.133	177.990	52.178	166.004	261.203	6.828	127.483	154.722
Combustibili ed energia elettrica	164.987	277.440	168.498	199.146	343.995	212.945	181.539	235.981	240.991	219.186
<i>Energia elettrica</i>	48.531	34.747	48.100	55.552	62.116	56.177	54.041	52.606	76.556	65.538
<i>Gas</i>	88.170	242.693	92.996	95.913	104.299	96.712	86.093	72.605	127.592	104.401
<i>Kerosene ed altri combustibili</i>	8.176	–	7.920	1.570	21.984	3.515	14.092	57.838	16.547	21.778
<i>Spese per riscaldamento centrale</i>	20.110	–	19.482	33.782	155.596	45.387	24.019	52.932	18.268	25.321

Tavola 2.4 segue – Valore dei consumi delle famiglie distinte secondo la condizione socio-economica della persona di riferimento, l'ampiezza e il tipo (spesa media mensile per famiglia – dati in lire)

GRUPPI E CATEGORIE DI CONSUMO	1 COMPONENTE			2 COMPONENTI			3 COMPONENTI			
	In età inferiore a 65 anni	In età di 65 anni e più	Totale	Con persona di riferimento in età inferiore a 65 anni	Con persona di riferimento in età di 65 anni e più	Totale	Due adulti e un bambino	Due adulti e un ragazzo	Tre adulti	Totale
Segue A – INDIPENDENTI-IMPRENDITORI E LIBERI PROFESSIONISTI										
Mobili, articoli di arredamento, apparecchi, utensileria e servizi per la casa	148.512	209.685	150.423	215.123	229.073	216.450	344.617	233.971	264.994	287.893
Mobili in legno	2.074	-	2.009	47.025	-	42.545	104.140	4.172	36.713	54.835
Lenzuola, coperte e altra biancheria per la casa	1.884	1.166	1.862	6.606	14.385	7.347	9.308	5.881	14.464	11.580
Pentole, posate e altre stoviglie per la casa	2.193	-	2.125	3.354	1.705	3.197	5.016	20.541	3.598	6.647
Cucine, stufe, scaldabagni	2.150	24.192	2.838	1.422	-	1.286	866	2.415	-	659
Frigoriferi	2.070	48.384	3.517	1.440	-	1.302	-	-	1.420	711
Lavatrici	-	26.450	826	-	-	-	-	1.857	1.699	1.129
Lavastoviglie	19.352	32.256	19.755	7.846	-	7.098	-	-	-	-
Detersivi e detergenti	29.606	2.624	28.763	40.349	90.949	45.170	48.696	39.960	48.099	47.620
Servizi domestici	23.036	28.494	23.207	14.178	19.104	14.647	36.395	25.773	34.523	33.662
Lavanderia e tintoria	29.333	38.694	29.625	28.679	68.554	32.478	27.322	24.876	25.685	26.108
Servizi sanitari e spese per la salute	71.381	69.670	71.328	81.006	257.721	97.841	86.183	104.762	128.345	109.631
Onorari medici e simili	49.599	-	48.049	38.847	140.334	48.515	31.543	20.440	32.248	30.056
Medicinali	17.689	38.936	18.353	20.916	71.237	25.710	40.895	23.846	33.312	34.365
Trasporti e comunicazioni	1.013.799	1.095.372	1.016.348	993.958	788.491	974.383	893.861	1.135.767	1.301.910	1.131.586
Scoters e motociclette	-	-	-	-	-	-	-	22.536	-	3.368
Biciclette	8.642	-	8.372	1.027	-	929	1.223	-	527	684
Assicurazione veicoli	93.840	698.477	112.727	113.270	96.746	111.696	96.939	142.030	92.848	101.072
Benzina per veicoli	290.184	204.660	287.513	275.604	164.694	265.038	297.909	303.509	347.482	323.592
Tram, autobus, taxi	10.765	11.490	10.787	16.289	18.120	16.463	15.252	22.408	22.056	19.649
Telefono	104.533	110.536	104.721	80.557	77.590	80.274	81.080	83.064	115.393	98.588
Gettoni telefonici	11.960	35.481	12.694	5.061	8.944	5.431	4.009	7.010	13.433	9.154
Ricreazione, spettacoli, istruzione e cultura	324.217	668.388	334.968	243.420	477.476	265.719	317.366	397.210	286.584	313.461
Giornali e riviste	47.163	60.424	47.577	42.920	50.930	43.683	37.343	41.477	45.309	42.010
Libri	29.045	73.168	30.423	26.807	79.061	31.785	21.642	37.626	18.486	22.326
Tasse scolastiche e altre spese per l'istruzione	218	-	212	6.603	-	5.974	38.314	54.911	41.353	42.096
Apparecchi radio, TV, giradischi, registratori, dischi, fonocassette	33.461	42.199	33.734	20.449	20.273	20.432	36.709	35.806	27.340	31.671
Macchine fotocinematografiche, pellicole	8.028	15.008	8.246	26.492	-	23.968	26.642	25.742	8.100	17.886
Articoli sportivi e da campeggio	2.313	-	2.241	4.886	-	4.420	2.792	256	7.885	4.948
Piante e fiori	32.001	75.069	33.346	23.535	49.964	26.053	15.826	25.740	21.640	20.129
Giocattoli	2.358	51.283	3.886	13.727	4.937	12.890	68.514	70.504	7.277	38.033
Servizi ricreativi	78.444	89.368	78.785	44.112	80.184	47.549	22.100	77.770	58.325	48.435
Abbonamenti radio, TV	15.856	87.167	18.084	7.063	19.813	8.278	10.412	10.568	4.712	7.520
Altri beni e servizi	726.097	674.869	724.496	738.933	668.588	732.234	689.627	975.430	811.944	791.192
Denaro dato ai figli	16.137	4.374	15.770	38.035	52.316	39.396	1.365	30.736	153.775	82.078
Saponette e articoli igienici	50.763	64.524	51.192	47.137	106.203	52.764	83.721	52.619	54.804	64.788
Barbiere e parrucchiere	59.530	28.198	58.551	63.546	148.128	71.604	53.408	115.646	78.565	75.357
Borse e articoli in pelle	2.057	-	1.993	20.800	-	18.819	20.151	7.623	12.664	14.414
Argenteria, gioielli, bigiotteria, orologi e simili	2.176	-	2.108	10.449	2.712	9.712	5.556	37.974	15.288	15.242
Articoli di cancelleria	4.287	-	4.153	7.161	2.652	6.732	17.297	42.479	7.332	16.015
Alberghi, pensioni, gite e viaggi - di cui pasti e consumazioni fuori casa	388.760	569.478	394.405	396.071	335.992	390.348	279.217	579.716	355.366	360.818
CONSUMI NON ALIMENTARI	3.502.926	4.806.613	3.543.646	3.876.921	4.102.170	3.898.381	3.943.157	4.426.686	4.533.166	4.301.741
TOTALE CONSUMI	3.913.003	5.121.061	3.950.734	4.476.739	4.787.480	4.506.343	4.672.013	5.182.568	5.384.142	5.098.219

Tavola 2.4 segue – Valore dei consumi delle famiglie distinte secondo la condizione socio-economica della persona di riferimento, l'ampiezza e il tipo (spesa media mensile per famiglia – dati in lire)

GRUPPI E CATEGORIE DI CONSUMO	4 COMPONENTI					5 COMPONENTI			6 E PIÙ COMPONENTI	TOTALE
	Due adulti e due bambini	Due adulti, un bambino e un ragazzo	Due adulti e due ragazzi	Quattro adulti	Totale	Due adulti e tre ragazzi	Cinque adulti	Totale		
Segue A – INDIPENDENTI-IMPRENDITORI E LIBERI PROFESSIONISTI										
Pane e cereali	138.281	148.318	152.209	166.855	158.149	164.025	174.088	164.113	207.276	136.952
<i>Pane</i>	53.325	55.501	60.305	74.150	66.811	48.756	84.909	70.029	108.533	57.385
<i>Pasta</i>	22.426	33.503	28.392	37.983	31.814	48.952	33.486	36.677	34.030	28.720
Carne	178.617	226.333	187.349	274.598	250.959	197.777	218.026	230.306	320.175	202.638
<i>Carne bovina</i>	72.060	82.952	92.650	135.713	120.683	100.994	90.260	101.838	170.077	95.279
<i>Pollame</i>	31.786	31.585	28.788	35.882	35.091	22.606	43.883	39.853	58.351	31.975
<i>Altre carni (esclusi i salumi)</i>	36.018	37.174	25.035	40.124	33.719	–	38.859	38.750	44.704	26.839
Pesce	49.540	65.330	57.704	76.468	66.741	67.832	61.498	76.449	74.171	60.227
Olii e grassi	33.679	40.205	38.560	63.780	54.256	76.013	53.559	41.723	66.165	41.478
<i>Olio di oliva e di semi</i>	28.180	35.142	32.954	54.694	46.461	62.663	45.234	34.473	40.767	34.902
Latte, formaggi e uova	155.872	141.500	125.487	138.768	136.838	194.571	138.644	145.365	180.474	120.026
<i>Latte</i>	71.222	75.681	58.271	47.474	55.638	113.369	53.779	59.981	74.818	48.031
<i>Formaggi</i>	78.103	57.616	59.093	82.148	72.651	71.087	75.776	75.656	86.587	64.135
<i>Uova</i>	6.547	8.203	8.123	9.146	8.549	10.115	9.089	9.728	19.069	7.860
Patate, frutta e ortaggi	90.835	110.275	109.860	152.776	129.744	187.054	157.075	146.264	156.937	119.901
<i>Frutta fresca e secca</i>	49.225	54.922	46.789	73.651	64.233	105.060	74.378	68.702	68.215	56.786
Zucchero, caffè, tè, cacao e altri generi alimentari	42.218	50.415	54.557	70.606	61.929	68.908	51.684	56.465	78.151	52.714
<i>Zucchero</i>	6.330	8.252	5.569	8.869	7.434	11.261	7.061	7.885	14.612	6.736
<i>Caffè, tè e surrogati</i>	19.464	20.208	18.446	29.885	24.871	29.207	18.321	20.024	26.834	20.640
Bevande	41.057	80.390	82.501	96.064	82.482	82.863	53.175	80.356	64.012	73.222
<i>Acqua minerale</i>	21.328	29.979	40.710	31.793	30.151	46.082	18.724	27.264	21.693	25.314
<i>Vino</i>	12.400	12.108	22.766	27.118	23.061	4.342	18.013	25.633	25.957	24.045
CONSUMI ALIMENTARI E BEVANDE	730.099	862.766	808.227	1.039.915	941.098	1.039.043	907.749	941.041	1.147.361	807.158
Tabacco	52.148	68.470	59.084	59.826	63.315	–	39.329	51.254	48.126	57.122
Vestiti e calzature	320.417	311.624	435.023	328.670	365.269	552.637	568.574	550.038	323.012	380.250
<i>Articoli confezionati</i>	120.190	104.368	171.958	157.487	167.894	263.135	262.723	302.468	112.417	182.254
<i>Calzature</i>	94.145	46.760	128.416	63.180	81.674	127.588	127.852	108.019	129.450	79.843
Abitazione	768.707	895.959	908.139	826.038	862.301	830.456	865.890	917.481	1.006.709	929.741
<i>Affitto e subaffitto</i>	146.774	48.259	21.570	60.290	76.150	126.292	10.433	48.844	66.797	93.293
<i>Valore locativo</i>	511.642	700.821	678.498	605.601	616.201	562.665	677.959	622.707	499.544	579.335
<i>Spese per manutenzione e riparazioni</i>	–	43.231	68.755	23.137	29.336	–	35.386	74.731	6.313	89.093
Combustibili ed energia elettrica	178.836	323.607	217.216	209.920	231.900	200.929	244.415	229.917	308.146	221.960
<i>Energia elettrica</i>	61.762	89.652	69.924	87.749	80.696	90.055	76.067	93.163	91.605	71.856
<i>Gas</i>	78.226	127.380	115.829	75.273	90.858	81.883	106.197	100.079	89.660	96.884
<i>Kerosene ed altri combustibili</i>	9.012	5.980	19.146	14.581	19.515	–	35.959	16.973	12.807	15.875
<i>Spese per riscaldamento centrale</i>	29.836	100.595	4.007	31.391	31.251	–	24.482	10.624	40.533	28.362

Tavola 2.4 segue – Valore dei consumi delle famiglie distinte secondo la condizione socio-economica della persona di riferimento, l'ampiezza e il tipo (spesa media mensile per famiglia – dati in lire)

GRUPPI E CATEGORIE DI CONSUMO	4 COMPONENTI					5 COMPONENTI			6 E PIÙ COMPONENTI	TOTALE
	Due adulti e due bambini	Due adulti, un bambino e un ragazzo	Due adulti e due ragazzi	Quattro adulti	Totale	Due adulti e tre ragazzi	Cinque adulti	Totale		
Segue A – INDIPENDENTI–IMPRENDITORI E LIBERI PROFESSIONISTI										
Mobili, articoli di arredamento, apparecchi, utensileria e servizi per la casa	246.883	490.477	506.747	235.462	323.527	550.206	395.864	335.362	342.522	283.414
Mobili in legno	22.833	178.747	133.547	432	48.517	15.810	28.077	33.103	2.032	41.477
Lenzuola, coperte e altra biancheria per la casa	3.158	4.792	18.915	5.642	7.145	73.785	26.697	18.692	10.952	9.651
Pentole, posate e altre stoviglie per la casa	9.312	15.972	7.613	5.219	8.444	36.903	14.117	9.432	64.997	8.475
Cucine, stufe, scaldabagni	1.354	–	1.978	–	521	–	–	–	–	797
Frigoriferi	–	–	2.221	4.708	8.736	212.416	–	13.538	–	5.316
Lavatrici	7.991	6.523	5.540	5.394	7.344	–	6.650	4.283	–	3.237
Lavastoviglie	2.309	–	–	–	232	–	–	–	–	2.979
Detersivi e detergenti	47.037	68.479	59.508	49.932	55.606	111.084	41.377	60.096	37.957	49.478
Servizi domestici	4.513	77.323	5.188	50.375	34.416	–	59.461	25.349	43.782	28.968
Lavanderia e tintoria	18.461	55.987	44.219	32.655	40.765	16.921	41.395	40.536	15.393	33.682
Servizi sanitari e spese per la salute	76.440	98.580	175.029	143.892	127.185	52.707	106.267	104.639	194.930	111.714
Onorari medici e simili	22.573	24.917	111.339	67.363	55.976	–	22.886	23.621	130.227	44.925
Medicinali	35.949	21.973	29.504	33.466	31.613	52.328	35.120	50.724	36.923	33.079
Trasporti e comunicazioni	1.712.401	747.068	719.501	935.080	1.063.850	738.469	818.821	912.961	708.702	1.030.235
Scooters e motociclette	7.682	–	–	1.922	1.564	–	–	13.761	–	3.324
Biciclette	–	2.927	1.988	–	1.158	26.923	–	1.636	–	1.657
Assicurazione veicoli	88.419	40.403	102.435	114.387	109.332	484.623	84.100	105.996	113.212	107.476
Benzina per veicoli	349.333	325.252	318.331	334.476	333.564	139.236	347.178	375.461	320.795	321.042
Tram, autobus, taxi	3.973	7.204	5.822	35.096	19.000	7.512	46.467	21.612	2.645	17.884
Telefono	101.961	109.589	108.263	106.749	110.836	45.046	125.431	108.244	95.958	101.136
Gettoni telefonici	35.527	3.007	11.294	12.768	14.424	15.384	16.959	9.743	9.278	10.554
Ricreazione, spettacoli, istruzione e cultura	357.675	416.847	491.934	414.208	415.704	625.606	388.872	450.345	226.495	355.485
Giornali e riviste	29.436	30.407	36.047	45.338	43.445	39.991	25.057	39.116	31.459	42.472
Libri	10.789	22.754	47.891	50.635	40.791	34.053	34.794	55.069	9.590	34.513
Tasse scolastiche e altre spese per l'istruzione	50.896	53.353	28.088	83.042	55.140	212.416	99.709	97.659	56.239	44.763
Apparecchi radio, TV, giradischi, registratori, dischi, fonocassette	20.850	19.031	11.563	26.399	24.168	49.978	26.591	36.884	7.366	27.649
Macchine fotocinematografiche, pellicole	7.002	7.268	33.886	12.511	15.169	42.771	34.877	24.599	21.221	18.272
Articoli sportivi e da campeggio	119	5.167	27.475	9.843	11.496	–	–	1.275	338	5.970
Piante e fiori	16.481	29.881	9.069	32.196	26.978	38.778	12.862	25.295	21.694	25.156
Giocattoli	49.303	36.917	39.412	31.516	33.491	53.357	16.918	45.967	24.132	30.159
Servizi ricreativi	125.926	86.706	78.649	69.319	79.128	99.459	83.271	78.407	34.037	64.169
Abbonamenti radio, TV	3.095	19.437	3.305	14.072	11.700	5.105	8.879	10.021	3.818	10.093
Altri beni e servizi	464.589	1.094.404	730.802	821.948	776.535	264.464	903.994	865.294	1.658.634	809.049
Denaro dato ai figli	9.157	67.986	39.087	275.341	150.737	26.376	188.187	197.790	344.392	114.997
Saponette e articoli igienici	58.343	60.594	55.471	56.928	59.943	46.742	60.274	55.807	37.078	57.964
Barbiere e parrucchiere	57.676	55.084	71.955	64.236	67.577	30.047	52.969	53.252	66.132	67.448
Borse e articoli in pelle	1.181	33.586	8.992	4.873	9.068	–	14.160	13.122	11.038	12.123
Argenteria, gioielli, bigiotteria, orologi e simili	4.653	19.192	61.999	21.030	27.617	88.507	2.385	7.566	382.572	27.533
Articoli di cancelleria	8.340	8.878	31.285	24.351	19.913	8.293	7.952	10.049	24.273	14.052
Alberghi, pensioni, gite e viaggi	167.954	498.811	313.043	271.000	278.372	26.418	411.415	411.985	646.682	359.617
– di cui pasti e consumazioni fuori casa	165.405	351.715	290.101	252.665	246.456	26.418	261.106	342.063	255.579	278.660
CONSUMI NON ALIMENTARI	4.178.096	4.447.036	4.243.475	3.975.044	4.229.586	3.815.474	4.332.026	4.417.291	4.817.276	4.178.970
TOTALE CONSUMI	4.908.195	5.309.802	5.051.702	5.014.959	5.170.684	4.854.517	5.239.775	5.358.332	5.964.637	4.986.128

Tavola 2.4 segue – Valore dei consumi delle famiglie distinte secondo la condizione socio-economica della persona di riferimento, l'ampiezza e il tipo (spesa media mensile per famiglia – dati in lire)

GRUPPI E CATEGORIE DI CONSUMO	1 COMPONENTE			2 COMPONENTI			3 COMPONENTI			Totale
	In età inferiore a 65 anni	In età di 65 anni e più	Totale	Con persona di riferimento in età inferiore a 65 anni	Con persona di riferimento in età di 65 anni e più	Totale	Due adulti e un bambino	Due adulti e un ragazzo	Tre adulti	
B – INDIPENDENTI-LAVORATORI IN PROPRIO-AGRICOLTURA										
Pane e cereali	63.916	–	63.916	111.977	94.950	108.104	163.059	128.828	148.945	147.605
<i>Pane</i>	29.787	–	29.787	52.109	47.189	50.990	53.401	54.333	68.383	63.052
<i>Pasta</i>	17.587	–	17.587	31.331	11.040	26.714	27.043	27.690	39.957	35.311
Carne	116.557	–	116.557	164.589	179.729	168.035	248.191	191.371	257.040	244.003
<i>Carne bovina</i>	36.037	–	36.037	61.178	99.136	69.816	114.277	61.969	88.898	89.037
<i>Pollame</i>	20.652	–	20.652	27.098	31.045	27.997	24.980	22.283	43.037	36.402
<i>Altre carni (esclusi i salumi)</i>	26.281	–	26.281	33.183	19.494	30.068	12.944	10.579	66.217	47.082
Pesce	23.180	–	23.180	26.868	45.274	31.057	44.696	60.083	53.835	53.515
Olii e grassi	31.225	–	31.225	33.655	28.210	32.416	27.969	37.860	39.006	37.061
<i>Olio di oliva e di semi</i>	28.138	–	28.138	30.083	27.793	29.562	24.307	32.118	31.567	30.604
Latte, formaggi e uova	64.325	–	64.325	94.079	100.004	95.427	70.462	98.082	103.574	96.554
<i>Latte</i>	17.723	–	17.723	31.472	53.572	36.501	32.337	24.276	33.389	31.817
<i>Formaggi</i>	37.761	–	37.761	55.912	40.719	52.455	30.239	68.331	59.358	55.246
<i>Uova</i>	8.841	–	8.841	6.695	5.713	6.471	7.886	5.475	10.827	9.491
Patate, frutta e ortaggi	66.228	–	66.228	95.174	103.821	97.142	76.111	94.259	118.496	106.505
<i>Frutta fresca e secca</i>	27.865	–	27.865	48.552	70.133	53.463	40.512	33.479	53.992	48.195
Zucchero, caffè, tè, cacao e altri generi alimentari	42.877	–	42.877	43.682	47.690	44.594	51.301	46.469	63.117	58.205
<i>Zucchero</i>	9.513	–	9.513	5.576	9.919	6.564	5.821	9.782	11.324	10.024
<i>Caffè, tè e surrogati</i>	16.803	–	16.803	19.150	15.454	18.309	16.501	18.812	27.857	24.238
Bevande	54.279	–	54.279	57.780	21.853	49.605	43.122	54.552	83.193	70.691
<i>Acqua minerale</i>	3.334	–	3.334	10.918	2.813	9.073	15.299	12.027	16.999	15.736
<i>Vino</i>	28.425	–	28.425	30.142	6.549	24.774	14.993	16.854	40.510	31.690
CONSUMI ALIMENTARI E BEVANDE	462.587	–	462.587	627.804	621.531	626.380	724.911	711.504	867.206	814.139
Tabacco	37.772	–	37.772	58.723	51.791	57.145	86.131	24.547	48.416	51.315
Vestitiario e calzature	123.228	–	123.228	186.968	333.772	220.374	284.184	249.264	260.907	264.313
<i>Articoli confezionati</i>	37.298	–	37.298	88.074	179.660	108.915	117.322	55.714	132.260	117.533
<i>Calzature</i>	35.489	–	35.489	48.993	116.171	64.280	47.524	51.960	46.254	47.491
Abitazione	308.241	–	308.241	672.876	889.561	722.184	541.441	656.810	496.646	527.995
<i>Affitto e subaffitto</i>	26.168	–	26.168	8.895	–	6.871	74.742	–	24.229	29.723
<i>Valore locativo</i>	276.249	–	276.249	433.516	389.477	423.495	396.518	571.711	365.571	402.749
<i>Spese per manutenzione e riparazioni</i>	98	–	98	177.971	449.046	239.656	15.929	61.509	89.343	70.312
Combustibili ed energia elettrica	99.196	–	99.196	161.411	116.347	151.156	154.675	148.796	149.707	151.612
<i>Energia elettrica</i>	37.195	–	37.195	52.202	68.958	56.015	55.238	59.752	65.683	64.696
<i>Gas</i>	41.472	–	41.472	49.235	46.245	48.554	78.156	89.044	37.760	53.002
<i>Kerosene ed altri combustibili</i>	12.952	–	12.952	1.388	1.144	1.332	–	–	23.384	15.118
<i>Spese per riscaldamento centrale</i>	–	–	–	26.799	–	20.701	–	–	1.552	1.004

Tavola 2.4 segue – Valore dei consumi delle famiglie distinte secondo la condizione socio-economica della persona di riferimento, l'ampiezza e il tipo (spesa media mensile per famiglia – dati in lire)

GRUPPI E CATEGORIE DI CONSUMO	1 COMPONENTE			2 COMPONENTI			3 COMPONENTI			
	In età inferiore a 65 anni	In età di 65 anni e più	Totale	Con persona di riferimento in età inferiore a 65 anni	Con persona di riferimento in età di 65 anni e più	Totale	Due adulti e un bambino	Due adulti e un ragazzo	Tre adulti	Totale
Segue B – INDIPENDENTI–LAVORATORI IN PROPRIO–AGRICOLTURA										
Mobili, articoli di arredamento, apparecchi, utensileria e servizi per la casa	97.650	–	97.650	157.133	265.922	181.887	170.629	161.396	311.369	260.042
Mobili in legno	15.172	–	15.172	28.922	–	22.340	–	20.503	105.795	71.583
Lenzuola, coperte e altra biancheria per la casa	7.120	–	7.120	5.095	23.065	9.184	10.670	21.917	13.523	14.154
Pentole, posate e altre stoviglie per la casa	3.906	–	3.906	3.440	4.716	3.730	24.101	608	10.941	11.938
Cucine, stufe, scaldabagni	–	–	–	4.358	–	3.367	–	–	4.312	2.788
Frigoriferi	–	–	–	–	–	–	–	–	5.079	3.283
Lavatrici	–	–	–	–	–	–	–	–	8.802	5.691
Lavastoviglie	–	–	–	–	–	–	–	–	2.285	1.477
Detersivi e detergenti	35.012	–	35.012	39.334	60.412	44.130	47.801	42.240	56.381	52.657
Servizi domestici	–	–	–	–	–	–	7.503	–	–	1.411
Lavanderia e tintoria	17.116	–	17.116	18.439	22.605	19.387	27.092	17.669	22.747	23.168
Servizi sanitari e spese per la salute	28.757	–	28.757	95.001	86.931	93.165	79.693	10.533	103.255	85.233
Onorari medici e simili	5.048	–	5.048	53.145	49.203	52.248	29.777	3.886	34.077	28.902
Medicinali	9.855	–	9.855	28.021	27.944	28.004	31.450	6.647	32.370	28.750
Trasporti e comunicazioni	1.056.061	–	1.056.061	413.561	555.650	445.895	501.917	1.178.752	959.841	900.496
Scooters e motociclette	–	–	–	–	–	–	–	–	12.320	7.965
Biciclette	–	–	–	–	–	–	–	–	–	–
Assicurazione veicoli	105.460	–	105.460	105.497	149.703	115.557	37.272	271.980	68.184	93.336
Benzina per veicoli	174.478	–	174.478	191.230	182.501	189.244	247.011	332.479	243.124	256.840
Tram, autobus, taxi	538	–	538	4.072	–	3.145	7.071	1.308	2.132	2.956
Telefono	33.180	–	33.180	38.521	64.387	44.407	77.166	35.269	60.260	59.362
Gettoni telefonici	15.132	–	15.132	3.124	29	2.420	11.072	2.919	12.268	10.468
Ricreazione, spettacoli, istruzione e cultura	85.961	–	85.961	123.117	74.230	111.992	227.987	226.289	244.934	239.515
Giornali e riviste	12.354	–	12.354	18.536	7.840	16.102	22.629	20.256	13.262	15.977
Libri	1.741	–	1.741	14.083	–	10.878	28.662	13.520	3.245	9.711
Tasse scolastiche e altre spese per l'istruzione	–	–	–	–	–	–	27.172	–	36.951	30.237
Apparecchi radio, TV, giradischi, registratori, dischi, fonocassette	376	–	376	11.985	–	9.258	32.099	7.176	62.779	47.740
Macchine fotocinematografiche, pellicole	13.157	–	13.157	2.842	365	2.278	3.159	8.420	13.257	10.473
Articoli sportivi e da campeggio	–	–	–	–	–	–	5.527	–	27	1.057
Piante e fiori	11.191	–	11.191	13.150	8.971	12.199	25.748	26.517	45.414	38.488
Giocattoli	728	–	728	4.531	13.233	6.511	33.203	65.578	3.236	18.523
Servizi ricreativi	19.623	–	19.623	24.087	15.207	22.067	31.140	30.887	25.840	28.967
Abbonamenti radio, TV	–	–	–	9.835	28.614	14.108	6.667	37.882	14.090	16.247
Altri beni e servizi	196.766	–	196.766	454.348	325.245	424.969	803.336	849.514	455.591	581.749
Denaro dato ai figli	25.953	–	25.953	116.102	91.889	110.592	200	605.805	78.627	145.096
Saponette e articoli igienici	23.482	–	23.482	43.433	69.567	49.380	59.364	33.694	54.155	52.444
Barbiere e parrucchiere	20.790	–	20.790	52.510	32.729	48.009	56.268	111.375	51.939	62.794
Borse e articoli in pelle	–	–	–	–	–	–	–	2.062	4.911	3.495
Argenteria, gioielli, bigiotteria, orologi e simili	–	–	–	11.150	4.786	9.702	–	2.823	2.225	1.877
Articoli di cancelleria	42	–	42	1.703	154	1.350	7.707	23.019	4.356	8.827
Alberghi, pensioni, gite e viaggi – di cui pasti e consumazioni fuori casa	73.129	–	73.129	80.305	51.588	73.770	655.535	46.745	113.036	204.313
CONSUMI NON ALIMENTARI	2.033.632	–	2.033.632	2.323.138	2.699.449	2.408.767	2.849.993	3.505.901	3.030.666	3.062.270
TOTALE CONSUMI	2.496.219	–	2.496.219	2.950.942	3.320.980	3.035.147	3.574.904	4.217.405	3.897.872	3.876.409

Tavola 2.4 segue – Valore dei consumi delle famiglie distinte secondo la condizione socio-economica della persona di riferimento, l'ampiezza e il tipo (spesa media mensile per famiglia – dati in lire)

GRUPPI E CATEGORIE DI CONSUMO	4 COMPONENTI					5 COMPONENTI			6 E PIÙ COMPONENTI	TOTALE
	Due adulti e due bambini	Due adulti, un bambino e un ragazzo	Due adulti e due ragazzi	Quattro adulti	Totale	Due adulti e tre ragazzi	Cinque adulti	Totale		
Segue B – INDIPENDENTI–LAVORATORI IN PROPRIO–AGRICOLTURA										
Pane e cereali	138.327	108.360	142.959	142.088	139.760	134.595	137.498	148.602	203.982	137.165
<i>Pane</i>	56.268	26.244	57.406	74.586	67.092	62.692	71.500	69.353	122.658	65.484
<i>Pasta</i>	28.191	36.843	34.404	31.797	32.988	20.198	30.872	35.524	23.260	30.875
Carne	254.103	211.737	246.270	339.063	286.995	252.592	238.582	234.026	370.541	239.590
<i>Carne bovina</i>	105.182	77.093	90.246	151.405	118.065	96.595	75.816	79.264	166.310	92.507
<i>Pollame</i>	17.925	25.428	39.051	32.460	33.327	15.936	39.745	38.236	52.373	34.725
<i>Altre carni (esclusi i salumi)</i>	35.879	31.807	44.261	108.582	76.838	49.937	69.476	63.293	64.232	54.386
Pesce	48.103	73.993	62.847	50.219	53.279	77.409	63.408	59.746	75.360	50.495
Olii e grassi	25.117	31.771	55.866	84.210	60.746	60.968	112.075	75.628	84.380	53.398
<i>Olio di oliva e di semi</i>	15.681	29.278	44.909	79.671	54.231	52.196	100.212	65.223	65.860	45.920
Latte, formaggi e uova	155.494	98.034	160.736	132.724	134.435	207.736	133.923	151.892	238.901	125.787
<i>Latte</i>	94.904	55.032	61.844	42.061	53.821	63.593	51.336	57.320	93.323	46.824
<i>Formaggi</i>	39.236	36.174	90.599	76.721	67.580	130.463	68.796	81.822	129.680	67.927
<i>Uova</i>	21.354	6.828	8.293	13.942	13.034	13.680	13.791	12.750	15.898	11.036
Patate, frutta e ortaggi	91.917	67.061	164.654	113.486	112.810	95.839	133.576	128.565	144.564	110.656
<i>Frutta fresca e secca</i>	39.683	27.555	87.216	50.080	51.121	37.783	46.163	52.590	58.648	49.535
Zucchero, caffè, tè, cacao e altri generi alimentari	75.487	41.943	57.543	51.445	53.527	90.007	67.249	66.703	100.841	59.095
<i>Zucchero</i>	16.196	4.158	13.452	9.718	10.218	10.874	8.498	9.196	8.471	9.212
<i>Caffè, tè e surrogati</i>	26.997	21.369	22.803	22.927	23.285	22.702	28.512	25.182	29.495	23.099
Bevande	102.341	43.846	125.117	86.379	83.533	84.845	76.376	76.157	191.869	80.490
<i>Acqua minerale</i>	20.915	8.498	29.311	11.739	15.027	8.895	13.903	13.795	49.567	15.905
<i>Vino</i>	20.666	16.118	46.891	54.894	39.930	34.975	26.111	27.236	100.840	37.230
CONSUMI ALIMENTARI E BEVANDE	890.889	676.745	1.015.992	999.614	925.085	1.003.991	962.687	941.319	1.410.438	856.676
Tabacco	42.879	26.463	19.149	58.328	48.094	55.765	34.178	43.069	125.505	54.726
Vestitario e calzature	89.512	215.947	354.211	248.853	253.309	139.597	262.307	207.215	243.228	228.387
<i>Articoli confezionati</i>	35.827	53.708	120.139	136.513	121.444	25.893	102.751	77.270	103.558	100.047
<i>Calzature</i>	26.733	91.004	129.507	49.463	65.233	67.184	60.437	45.686	50.606	52.806
Abitazione	256.015	480.123	551.182	547.280	515.280	330.646	469.085	527.560	650.213	542.960
<i>Affitto e subaffitto</i>	24.339	11.484	52.261	20.592	27.675	93.518	2.931	36.251	74.146	30.724
<i>Valore locativo</i>	142.603	465.350	486.856	427.821	414.490	236.922	409.528	407.724	566.839	411.579
<i>Spese per manutenzione e riparazioni</i>	87.682	2.513	1.814	55.452	39.767	–	–	19.201	8.043	65.329
Combustibili ed energia elettrica	68.140	116.239	139.669	160.987	175.764	160.343	120.642	146.202	357.213	168.553
<i>Energia elettrica</i>	52.475	53.377	68.787	66.039	65.092	74.598	64.241	67.767	137.239	67.743
<i>Gas</i>	15.665	61.094	63.009	82.504	92.699	47.929	54.194	55.139	211.498	74.382
<i>Kerosene ed altri combustibili</i>	–	–	2.492	8.170	13.968	–	–	18.500	–	12.062
<i>Spese per riscaldamento centrale</i>	–	–	5.381	1.902	1.619	37.816	–	3.830	–	4.425

Tavola 2.4 segue – Valore dei consumi delle famiglie distinte secondo la condizione socio-economica della persona di riferimento, l'ampiezza e il tipo (spesa media mensile per famiglia – dati in lire)

GRUPPI E CATEGORIE DI CONSUMO	4 COMPONENTI					5 COMPONENTI			6 E PIÙ COMPONENTI	TOTALE
	Due adulti e due bambini	Due adulti, un bambino e un ragazzo	Due adulti e due ragazzi	Quattro adulti	Totale	Due adulti e tre ragazzi	Cinque adulti	Totale		
Segue B – INDIPENDENTI-LAVORATORI IN PROPRIO-AGRICOLTURA										
Mobili, articoli di arredamento, apparecchi, utensileria e servizi per la casa	186.807	121.258	147.103	105.340	117.359	124.086	192.528	185.085	397.109	196.324
<i>Mobili in legno</i>	-	-	-	-	-	-	-	-	4.498	21.875
<i>Lenzuola, coperte e altra biancheria per la casa</i>	9.575	7.289	12.274	3.638	5.290	3.721	45.234	27.850	14.244	13.582
<i>Pentole, posate e altre stoviglie per la casa</i>	2.919	7.700	5.137	14.810	9.120	4.998	3.373	8.867	7.515	8.318
<i>Cucine, stufe, scaldabagni</i>	-	-	-	275	2.865	-	7.759	3.395	-	2.518
<i>Frigoriferi</i>	-	-	-	-	-	-	-	15.302	-	3.966
<i>Lavatrici</i>	-	-	-	-	-	-	4.304	4.498	-	2.276
<i>Lavastoviglie</i>	-	-	-	-	-	-	-	-	-	347
<i>Detersivi e detergenti</i>	72.805	61.165	51.877	46.054	48.982	39.330	61.336	61.922	188.610	62.390
<i>Servizi domestici</i>	-	-	-	-	-	-	-	-	-	331
<i>Lavanderia e tintoria</i>	37.058	1.726	35.380	7.972	14.692	58.280	9.131	12.792	13.978	17.137
<i>Servizi sanitari e spese per la salute</i>	48.834	76.413	282.171	74.998	224.561	27.891	63.609	51.530	148.165	111.675
<i>Onorari medici e simili</i>	28.942	34.137	211.402	10.414	175.286	-	5.339	7.459	76.984	63.589
<i>Medicinali</i>	19.892	38.399	70.701	35.765	34.742	11.423	20.014	21.939	53.159	28.905
<i>Trasporti e comunicazioni</i>	780.404	343.374	472.010	885.557	712.072	324.482	478.450	514.935	3.003.917	903.460
<i>Scoters e motociclette</i>	-	-	-	19.052	9.400	-	-	-	19.375	5.695
<i>Biciclette</i>	-	6.393	-	2.631	1.803	-	-	-	-	418
<i>Assicurazione veicoli</i>	20.092	33.909	10.292	139.179	96.244	110.466	17.514	45.988	33.777	83.439
<i>Benzina per veicoli</i>	243.822	212.066	214.146	215.797	224.868	91.999	243.195	222.015	584.026	252.371
<i>Tram, autobus, taxi</i>	-	968	2.227	60.571	31.326	2.073	2.746	9.466	18.962	12.050
<i>Telefono</i>	27.150	42.304	79.031	51.204	68.834	62.595	66.428	61.611	50.385	56.625
<i>Gettoni telefonici</i>	-	4.104	11.140	7.769	7.108	17.978	4.800	6.933	7.452	7.962
<i>Ricreazione, spettacoli, istruzione e cultura</i>	183.461	116.308	540.562	211.766	253.069	104.892	284.706	196.892	373.434	212.127
<i>Giornali e riviste</i>	1.725	24.470	46.460	18.476	32.590	14.157	10.395	11.481	19.681	18.880
<i>Libri</i>	-	-	26.819	7.338	9.155	-	7.144	12.663	2.026	8.966
<i>Tasse scolastiche e altre spese per l'istruzione</i>	3.904	16.452	110.646	17.966	34.337	1.126	83.286	39.200	54.711	27.892
<i>Apparecchi radio, TV, giradischi, registratori, dischi, fonocassette</i>	-	-	82.787	20.129	23.643	56.938	13.221	13.569	24.289	22.972
<i>Macchine fotocinematografiche, pellicole</i>	2.587	558	12.511	5.174	8.895	-	13.968	7.890	948	7.818
<i>Articoli sportivi e da campeggio</i>	-	-	20.964	419	2.858	-	-	-	-	911
<i>Piante e fiori</i>	-	3.294	16.839	5.184	7.554	9.454	35.294	29.930	23.762	21.887
<i>Giocattoli</i>	169.604	39.680	35.537	12.560	33.193	-	197	6.745	35.982	17.524
<i>Servizi ricreativi</i>	-	531	148.087	35.935	38.265	388	62.309	38.979	96.353	37.054
<i>Abbonamenti radio, TV</i>	-	5.028	-	4.827	9.104	-	4.274	1.870	1.623	8.508
<i>Altri beni e servizi</i>	205.782	158.440	687.247	474.541	404.055	214.937	526.530	437.450	1.200.839	504.016
<i>Denaro dato ai figli</i>	6.896	1.859	103.149	200.797	124.954	18.958	133.776	115.948	700.019	165.263
<i>Saponette e articoli igienici</i>	31.630	72.362	42.066	43.977	42.394	7.461	62.431	41.456	55.122	44.879
<i>Barbiere e parrucchiere</i>	55.297	11.386	66.527	52.038	48.620	44.246	53.318	52.086	61.472	51.060
<i>Borse e articoli in pelle</i>	-	-	4.431	3.683	2.551	-	661	522	1.854	1.678
<i>Argenteria, gioielli, bigiotteria, orologi e simili</i>	-	-	33.700	1.398	5.022	-	9.424	8.068	-	4.702
<i>Articoli di cancelleria</i>	9.533	16.649	30.728	12.321	13.015	11.662	8.517	9.162	8.149	7.895
<i>Alberghi, pensioni, gite e viaggi – di cui pasti e consumazioni fuori casa</i>	56.402	48.413	293.294	112.243	118.476	123.156	216.901	144.775	336.413	151.872
<i>CONSUMI NON ALIMENTARI</i>	1.861.834	1.654.565	3.193.304	2.767.650	2.703.563	1.482.639	2.432.035	2.309.938	6.499.623	2.922.228
TOTALE CONSUMI	2.752.723	2.331.310	4.209.296	3.767.264	3.628.648	2.486.630	3.394.722	3.251.257	7.910.061	3.778.904

Tavola 2.4 segue – Valore dei consumi delle famiglie distinte secondo la condizione socio-economica della persona di riferimento, l'ampiezza e il tipo (spesa media mensile per famiglia – dati in lire)

GRUPPI E CATEGORIE DI CONSUMO	1 COMPONENTE			2 COMPONENTI			3 COMPONENTI			
	In età inferiore a 65 anni	In età di 65 anni e più	Totale	Con persona di riferimento in età inferiore a 65 anni	Con persona di riferimento in età di 65 anni e più	Totale	Due adulti e un bambino	Due adulti e un ragazzo	Tre adulti	Totale
C – INDIPENDENTI-LAVORATORI IN PROPRIO-INDUSTRIA										
Panè e cereali	51.019	37.800	50.833	91.048	115.569	92.857	121.714	113.834	141.262	132.074
<i>Pane</i>	20.450	28.200	20.560	39.858	56.597	41.092	50.628	54.857	71.989	63.619
<i>Pasta</i>	10.315	3.600	10.221	18.886	25.626	19.384	26.027	20.639	32.869	29.311
Carne	92.790	105.000	92.964	137.191	315.454	150.336	198.546	198.994	202.142	200.698
<i>Carne bovina</i>	50.824	93.000	51.420	66.292	201.843	76.288	65.771	97.293	81.104	78.800
<i>Pollame</i>	9.697	–	9.560	19.935	59.001	22.816	28.266	28.151	40.004	35.087
<i>Altre carni (esclusi i salumi)</i>	10.029	–	9.888	18.301	29.327	19.114	54.272	21.038	26.792	33.946
Pesce	15.250	24.000	15.373	40.588	34.601	40.147	45.000	110.828	69.729	67.962
Olii e grassi	17.918	108.600	19.199	21.194	78.522	25.421	33.127	35.827	56.460	47.041
<i>Olio di oliva e di semi</i>	15.953	105.000	17.211	17.021	66.950	20.703	27.188	29.657	51.076	41.422
Latte, formaggi e uova	55.573	49.320	55.485	77.004	130.299	80.934	123.787	108.344	110.789	114.209
<i>Latte</i>	16.815	16.920	16.817	29.845	38.875	30.511	70.612	42.934	40.916	49.718
<i>Formaggi</i>	34.914	21.600	34.726	43.001	82.325	45.901	47.771	58.198	61.905	57.359
<i>Uova</i>	3.844	10.800	3.942	4.158	9.099	4.522	5.404	7.212	7.968	7.132
Patate, frutta e ortaggi	57.696	32.100	57.334	89.718	138.641	93.326	91.987	111.429	117.618	109.442
<i>Frutta fresca e secca</i>	19.335	26.100	19.430	46.309	71.758	48.186	43.408	60.831	55.447	52.685
Zucchero, caffè, tè, cacao e altri generi alimentari	27.377	28.170	27.388	38.797	45.739	39.309	47.238	60.718	54.591	53.274
<i>Zucchero</i>	3.901	–	3.846	4.899	8.995	5.201	6.256	8.681	6.198	6.538
<i>Caffè, tè e surrogati</i>	13.999	18.000	14.055	13.000	24.922	13.879	16.548	26.003	17.555	18.364
Bevande	36.934	–	36.413	53.442	99.824	56.862	51.396	70.440	84.042	72.886
<i>Acqua minerale</i>	8.876	–	8.751	20.047	25.606	20.457	15.999	23.808	27.787	23.880
<i>Vino</i>	18.167	–	17.911	18.597	56.012	21.356	15.932	17.296	28.590	23.482
CONSUMI ALIMENTARI E BEVANDE	354.557	384.990	354.989	548.982	958.649	579.192	712.795	810.214	836.633	797.586
Tabacco	52.340	–	51.600	50.105	28.541	48.515	50.689	51.679	59.977	56.227
Vestiaro e calzature	159.806	54.000	158.311	187.380	172.237	186.263	261.380	288.950	343.889	313.019
<i>Articoli confezionati</i>	41.558	–	40.971	85.834	71.901	84.807	99.048	119.722	187.450	153.222
<i>Calzature</i>	66.602	–	65.661	43.113	48.619	43.519	53.590	57.415	49.194	51.527
Abitazione	757.034	390.000	751.848	713.157	863.031	724.209	619.483	639.079	877.128	772.084
<i>Affitto e subaffitto</i>	193.005	–	190.278	111.291	–	103.083	49.135	75.410	60.442	59.137
<i>Valore locativo</i>	343.341	350.000	343.435	453.735	823.848	481.029	478.622	510.558	615.032	562.220
<i>Spese per manutenzione e riparazioni</i>	149.199	–	147.091	85.958	2.668	79.816	4.059	11.187	56.288	35.404
Combustibili ed energia elettrica	120.602	92.000	120.198	178.967	214.378	181.579	152.999	142.512	201.898	180.113
<i>Energia elettrica</i>	46.339	32.000	46.137	47.218	69.570	48.866	50.090	60.962	68.947	62.486
<i>Gas</i>	50.449	60.000	50.584	95.950	115.860	97.419	89.317	78.376	96.323	91.974
<i>Kerosene ed altri combustibili</i>	9.832	–	9.693	15.938	7.515	15.317	8.850	–	285	2.711
<i>Spese per riscaldamento centrale</i>	13.982	–	13.784	14.707	21.433	15.203	4.742	3.174	31.415	20.072

Tavola 2.4 segue – Valore dei consumi delle famiglie distinte secondo la condizione socio-economica della persona di riferimento, l'ampiezza e il tipo (spesa media mensile per famiglia – dati in lire)

GRUPPI E CATEGORIE DI CONSUMO	1 COMPONENTE			2 COMPONENTI			3 COMPONENTI			
	In età inferiore a 65 anni	In età di 65 anni e più	Totale	Con persona di riferimento in età inferiore a 65 anni	Con persona di riferimento in età di 65 anni e più	Totale	Due adulti e un bambino	Due adulti e un ragazzo	Tre adulti	Totale
Segue C – INDIPENDENTI-LAVORATORI IN PROPRIO-INDUSTRIA										
Mobili, articoli di arredamento, apparecchi, utensileria e servizi per la casa	101.296	93.000	101.178	161.368	125.663	158.735	106.333	212.951	196.166	172.515
<i>Mobili in legno</i>	-	-	-	36.682	-	33.977	12.946	-	21.426	16.201
<i>Lenzuola, coperte e altra biancheria per la casa</i>	4.943	54.000	5.636	8.971	5.365	8.705	4.376	3.986	9.396	7.249
<i>Pentole, posate e altre stoviglie per la casa</i>	2.959	-	2.917	11.097	-	10.279	3.254	2.322	9.187	6.588
<i>Cucine, stufe, scaldabagni</i>	-	-	-	-	-	-	49	-	3.373	1.978
<i>Frigoriferi</i>	-	-	-	1.736	-	1.608	-	-	2.301	1.340
<i>Lavatrici</i>	-	-	-	-	-	-	-	4.021	4.635	3.222
<i>Lavastoviglie</i>	-	-	-	-	-	-	-	-	-	-
<i>Detersivi e detergenti</i>	18.282	36.000	18.533	30.267	56.387	32.193	41.651	58.802	41.614	43.860
<i>Servizi domestici</i>	12.245	-	12.072	-	-	-	-	-	709	413
<i>Lavanderia e tintoria</i>	18.296	-	18.037	15.312	34.993	16.763	16.409	17.767	35.458	27.680
<i>Servizi sanitari e spese per la salute</i>	136.458	60.000	135.378	86.417	137.991	90.220	100.250	56.642	89.635	88.397
<i>Onorari medici e simili</i>	5.351	60.000	6.123	24.952	17.104	24.373	53.543	25.670	36.267	39.857
<i>Medicinali</i>	21.007	-	20.710	22.502	63.863	25.552	37.052	23.328	26.628	29.196
<i>Trasporti e comunicazioni</i>	478.307	-	471.548	701.246	951.014	719.665	789.833	691.120	776.008	768.944
<i>Scoters e motociclette</i>	-	-	-	-	-	-	-	-	31.460	18.323
<i>Biciclette</i>	-	-	-	6.447	-	5.971	1.408	10.658	782	2.246
<i>Assicurazione veicoli</i>	16.088	-	15.861	42.945	80.155	45.689	81.348	93.006	135.372	114.327
<i>Benzina per veicoli</i>	161.866	-	159.579	225.965	622.565	255.213	273.231	327.046	292.549	291.480
<i>Tram, autobus, taxi</i>	2.717	-	2.678	24.848	20.180	24.504	5.798	6.958	21.726	15.225
<i>Telefono</i>	36.881	-	36.360	67.201	57.006	66.449	66.303	59.494	77.116	71.715
<i>Gettoni telefonici</i>	3.930	-	3.874	4.803	93.305	11.330	4.416	8.723	9.020	7.657
<i>Ricreazione, spettacoli, istruzione e cultura</i>	175.294	-	172.817	182.329	114.027	177.290	281.413	381.072	272.147	288.978
<i>Giornali e riviste</i>	16.486	-	16.253	36.899	60.704	38.654	27.939	23.262	36.814	32.500
<i>Libri</i>	4.067	-	4.010	8.695	11.886	8.930	29.708	104.197	28.257	38.549
<i>Tasse scolastiche e altre spese per l'istruzione</i>	-	-	-	-	-	-	16.833	51.130	22.934	24.846
<i>Apparecchi radio, TV, giradischi, registratori, dischi, fonocassette</i>	15.352	-	15.135	5.527	-	5.119	14.356	9.767	26.604	20.893
<i>Macchine fotocopiatrici, pellicole</i>	3.057	-	3.013	8.072	-	7.477	19.328	15.315	6.468	11.316
<i>Articoli sportivi e da campeggio</i>	719	-	709	383	-	354	4.730	-	7.889	5.839
<i>Piante e fiori</i>	11.489	-	11.327	12.341	24.511	13.239	16.362	20.153	27.898	23.574
<i>Giocattoli</i>	6.416	-	6.325	15.447	-	14.308	63.187	43.136	7.525	28.162
<i>Servizi ricreativi</i>	108.446	-	106.914	36.922	10.110	34.944	18.027	62.418	53.966	44.730
<i>Abbonamenti radio, TV</i>	7.219	-	7.117	8.047	-	7.454	7.176	10.250	8.384	8.280
<i>Altri beni e servizi</i>	504.059	104.400	498.411	395.903	1.040.815	443.462	418.561	511.198	609.314	541.701
<i>Denaro dato ai figli</i>	106.049	-	104.551	40.382	247.494	55.656	12.702	26.267	162.559	101.743
<i>Saponette e articoli igienici</i>	33.626	44.400	33.778	45.188	22.375	43.505	70.452	56.381	54.246	59.184
<i>Barbiere e parrucchiere</i>	42.713	60.000	42.957	41.366	113.675	46.699	30.366	32.682	55.715	45.430
<i>Borse e articoli in pelle</i>	2.581	-	2.544	4.234	-	3.921	7.327	6.686	2.018	4.151
<i>Argenteria, gioielli, bigiotteria, orologi e simili</i>	6.406	-	6.315	21.358	23.385	21.507	10.868	-	5.811	6.509
<i>Articoli di cancelleria</i>	480	-	473	3.797	-	3.517	7.201	17.850	6.927	8.426
<i>Alberghi, pensioni, gite e viaggi</i>	263.407	-	259.685	202.807	611.081	232.916	178.405	276.692	207.502	208.132
<i>- di cui pasti e consumazioni fuori casa</i>	249.828	-	246.298	201.171	433.310	218.291	159.696	180.744	203.566	187.983
CONSUMI NON ALIMENTARI	2.485.196	793.400	2.461.289	2.656.872	3.647.697	2.729.938	2.780.941	2.975.203	3.426.162	3.181.978
TOTALE CONSUMI	2.839.753	1.178.390	2.816.278	3.205.854	4.606.346	3.309.130	3.493.736	3.785.417	4.262.795	3.979.564

Tavola 2.4 segue – Valore dei consumi delle famiglie distinte secondo la condizione socio-economica della persona di riferimento, l'ampiezza e il tipo (spesa media mensile per famiglia – dati in lire)

GRUPPI E CATEGORIE DI CONSUMO	4 COMPONENTI					5 COMPONENTI			6 E PIÙ COMPONENTI	TOTALE
	Due adulti e due bambini	Due adulti, un bambino e un ragazzo	Due adulti e due ragazzi	Quattro adulti	Totale	Due adulti e tre ragazzi	Cinque adulti	Totale		
Segue C – INDIPENDENTI-LAVORATORI IN PROPRIO-INDUSTRIA										
Pane e cereali	155.059	153.377	150.476	156.781	156.055	170.701	153.930	165.813	169.005	137.949
<i>Pane</i>	64.844	59.407	60.130	74.995	70.009	54.203	80.607	80.379	90.394	64.254
<i>Pasta</i>	27.144	26.808	40.793	33.510	34.152	42.807	28.014	34.951	31.712	29.728
Carne	225.284	200.941	224.464	281.805	257.120	241.631	242.713	219.400	241.334	212.712
<i>Carne bovina</i>	99.765	87.762	97.250	127.277	115.035	131.685	98.771	91.021	92.803	92.449
<i>Pollame</i>	44.531	37.424	36.191	41.030	39.064	47.812	42.901	38.258	46.935	34.356
<i>Altre carni (esclusi i salumi)</i>	39.710	32.391	39.324	46.542	44.191	15.596	56.295	41.033	54.019	36.168
Pesce	75.192	53.366	66.658	65.730	66.374	94.094	59.877	54.494	67.808	58.365
Olii e grassi	40.106	31.892	36.964	52.117	48.048	83.966	47.038	69.559	47.829	47.016
<i>Olio di oliva e di semi</i>	34.092	26.598	30.204	44.581	40.653	81.244	39.657	61.819	40.244	40.656
Latte, formaggi e uova	155.044	129.488	129.816	125.715	130.021	158.902	113.076	135.581	155.509	117.186
<i>Latte</i>	70.743	67.337	56.967	46.572	52.354	55.279	39.758	52.083	61.540	47.048
<i>Formaggi</i>	74.212	53.870	63.687	70.651	68.542	90.346	63.660	72.227	78.321	61.827
<i>Uova</i>	10.089	8.281	9.162	8.492	9.125	13.277	9.658	11.271	15.648	8.311
Patate, frutta e ortaggi	122.461	111.147	108.369	140.098	129.454	103.464	124.844	132.290	122.987	115.927
<i>Frutta fresca e secca</i>	56.442	52.708	50.821	65.377	61.330	48.227	56.013	65.121	59.500	55.634
Zucchero, caffè, tè, cacao e altri generi alimentari	86.352	66.913	51.854	57.268	62.236	59.348	55.904	68.819	70.919	56.455
<i>Zucchero</i>	8.647	10.156	7.593	6.803	7.930	9.539	7.035	9.597	13.972	7.468
<i>Caffè, tè e surrogati</i>	27.353	19.745	18.948	21.263	22.305	28.662	27.917	28.056	30.213	21.019
Bevande	57.394	75.490	57.700	84.800	79.630	43.811	87.456	76.287	86.306	72.110
<i>Acqua minerale</i>	22.444	21.347	21.662	22.709	24.518	31.641	21.937	21.675	36.084	22.744
<i>Vino</i>	11.899	19.063	10.141	38.510	28.637	2.882	35.976	23.001	25.456	24.709
CONSUMI ALIMENTARI E BEVANDE	916.892	822.614	826.301	964.314	928.938	955.917	884.838	922.243	961.697	817.720
Tabacco	22.204	60.035	56.347	53.654	56.482	56.811	68.185	58.855	78.390	56.188
Vestiaro e calzature	299.989	276.191	222.647	269.514	270.938	325.930	249.516	309.406	228.704	269.565
<i>Articoli confezionati</i>	115.419	107.471	101.638	139.913	122.936	176.896	65.723	113.007	79.142	117.731
<i>Calzature</i>	73.907	61.751	51.711	44.379	54.916	99.161	53.703	65.630	47.335	54.950
Abitazione	594.424	721.939	577.908	719.688	706.804	544.370	920.305	720.513	502.557	724.336
<i>Affitto e subaffitto</i>	153.909	190.684	98.258	41.586	71.594	188.161	11.618	38.464	85.275	74.114
<i>Valore locativo</i>	360.222	340.967	394.823	547.313	496.515	313.515	700.091	571.705	336.494	510.310
<i>Spese per manutenzione e riparazioni</i>	27.534	154.818	31.514	40.783	45.584	-	71.332	28.510	9.214	49.347
Combustibili ed energia elettrica	164.617	163.642	160.059	216.051	194.722	117.793	155.755	180.073	103.936	179.717
<i>Energia elettrica</i>	74.749	71.422	62.529	73.425	73.210	65.263	71.982	77.432	72.749	66.592
<i>Gas</i>	74.362	77.545	77.378	119.586	102.851	52.530	63.280	72.581	31.187	88.883
<i>Kerosene ed altri combustibili</i>	15.097	1.250	9.625	2.039	3.481	-	7.477	10.289	-	6.248
<i>Spese per riscaldamento centrale</i>	-	13.425	1.141	16.751	11.657	-	11.492	4.157	-	12.657

Tavola 2.4 segue – Valore dei consumi delle famiglie distinte secondo la condizione socio-economica della persona di riferimento, l'ampiezza e il tipo (spesa media mensile per famiglia – dati in lire)

GRUPPI E CATEGORIE DI CONSUMO	4 COMPONENTI					5 COMPONENTI			6 E PIÙ COMPONENTI	TOTALE
	Due adulti e due bambini	Due adulti, un bambino e un ragazzo	Due adulti e due ragazzi	Quattro adulti	Totale	Due adulti e tre ragazzi	Cinque adulti	Totale		
Segue C – INDIPENDENTI–LAVORATORI IN PROPRIO–INDUSTRIA										
Mobili, articoli di arredamento, apparecchi, utensileria e servizi per la casa	243.152	446.298	210.805	239.771	244.712	235.093	229.519	183.048	103.900	192.324
<i>Mobili in legno</i>	18.083	162.277	1.496	54.349	48.996	–	89.748	39.608	9.104	33.185
<i>Lenzuola, coperte e altra biancheria per la casa</i>	8.346	6.011	9.994	5.533	6.527	3.712	6.581	6.550	12.426	7.105
<i>Pentole, posate e altre stoviglie per la casa</i>	39.907	7.134	5.315	3.965	7.026	9.134	2.188	2.625	7.588	6.320
<i>Cucine, stufe, scaldabagni</i>	9.628	–	–	3.826	2.578	–	–	1.717	–	1.723
<i>Frigoriferi</i>	–	–	–	7.657	3.781	–	–	2.458	–	2.329
<i>Lavatrici</i>	–	7.496	22.103	12.131	9.575	–	–	–	–	4.246
<i>Lavastoviglie</i>	–	–	–	686	339	–	–	1.504	–	387
<i>Detersivi e detergenti</i>	74.823	48.632	42.089	42.424	48.958	78.122	34.659	45.245	34.886	42.691
<i>Servizi domestici</i>	–	60.334	23.271	–	12.359	–	17.379	6.287	–	6.381
<i>Lavanderia e tintoria</i>	25.692	23.688	15.203	22.727	20.109	–	15.969	20.679	17.897	21.484
<i>Servizi sanitari e spese per la salute</i>	101.751	38.719	47.443	111.086	82.979	115.146	124.596	117.992	55.371	93.738
<i>Onorari medici e simili</i>	27.107	3.651	11.513	24.471	20.371	6.705	77.467	49.339	28.784	30.228
<i>Medicinali</i>	30.364	22.785	17.224	35.801	28.311	33.081	31.344	26.544	12.310	26.947
<i>Trasporti e comunicazioni</i>	1.173.106	440.124	671.018	859.613	784.094	599.991	768.740	956.052	456.729	774.222
<i>Scoters e motociclette</i>	176.797	–	–	6.065	16.127	–	–	27.969	–	15.295
<i>Biciclette</i>	2.273	–	2.113	5.085	3.487	–	14.719	7.280	908	3.875
<i>Assicurazione veicoli</i>	13.808	30.128	59.618	77.903	62.420	53.641	29.085	64.512	25.594	69.730
<i>Benzina per veicoli</i>	214.846	196.975	230.406	310.421	272.839	243.502	302.793	281.093	286.743	270.348
<i>Tram, autobus, taxi</i>	9.867	3.505	5.480	16.884	15.047	416	53.124	41.444	5.905	19.929
<i>Telefono</i>	68.179	47.864	65.891	76.221	69.084	64.567	88.843	82.128	69.689	69.768
<i>Gettoni telefonici</i>	15.907	7.323	1.363	15.170	10.688	6.186	11.513	12.628	2.158	9.698
<i>Ricreazione, spettacoli, istruzione e cultura</i>	303.136	270.611	255.267	243.936	272.896	197.737	213.990	316.184	141.904	262.668
<i>Giornali e riviste</i>	32.164	37.708	36.135	32.569	32.179	22.542	32.695	28.551	23.515	31.225
<i>Libri</i>	21.509	10.725	20.286	36.909	43.964	47.474	26.709	40.704	25.335	34.697
<i>Tasse scolastiche e altre spese per l'istruzione</i>	55.822	34.520	44.196	18.348	30.554	44.315	65.542	57.134	7.107	27.463
<i>Apparecchi radio, TV, giradischi, registratori, dischi, fonocassette</i>	13.300	10.692	12.518	9.418	20.710	–	9.073	13.578	12.739	16.969
<i>Macchine fotocopiatrici, pellicole</i>	7.396	7.205	11.558	7.877	7.971	17.312	8.026	21.100	11.409	10.862
<i>Articoli sportivi e da campeggio</i>	–	3.766	2.258	2.387	2.456	–	–	999	124	2.603
<i>Piante e fiori</i>	12.690	5.908	24.510	15.671	14.090	1.039	26.205	21.124	3.201	17.097
<i>Giocattoli</i>	98.818	89.263	20.436	13.302	29.455	–	3.230	30.461	22.107	25.806
<i>Servizi ricreativi</i>	33.841	51.167	51.094	58.559	51.450	59.343	22.700	49.012	25.929	49.841
<i>Abbonamenti radio, TV</i>	21.720	4.963	23.610	11.198	12.619	–	2.924	5.920	–	9.007
<i>Altri beni e servizi</i>	499.206	342.699	332.166	677.420	558.374	315.693	671.840	629.379	409.897	544.347
<i>Denaro dato ai figli</i>	27.824	12.533	40.377	220.196	145.803	18.364	205.270	219.888	96.963	132.672
<i>Saponette e articoli igienici</i>	76.558	48.518	34.114	64.918	58.575	38.694	44.394	56.136	45.735	54.539
<i>Barbiere e parrucchiere</i>	65.937	49.840	53.209	51.294	54.784	8.314	60.824	46.263	59.328	49.363
<i>Borse e articoli in pelle</i>	3.406	599	772	3.979	2.762	–	255	10.716	–	4.563
<i>Argenteria, gioielli, bigiotteria, orologi e simili</i>	27.039	1.541	1.590	22.475	20.086	–	23.669	10.745	22.233	14.478
<i>Articoli di cancelleria</i>	10.938	16.140	16.893	7.035	16.353	38.911	66.208	41.811	12.475	16.194
<i>Alberghi, pensioni, gite e viaggi</i>	162.097	144.254	128.377	203.907	173.625	92.454	215.089	189.505	134.692	196.471
<i>– di cui pasti e consumazioni fuori casa</i>	161.160	141.892	128.377	181.513	162.236	92.454	148.612	118.369	134.692	172.170
CONSUMI NON ALIMENTARI	3.401.585	2.760.258	2.533.660	3.390.733	3.172.001	2.508.564	3.402.446	3.471.502	2.081.388	3.097.105
TOTALE CONSUMI	4.318.477	3.582.872	3.359.961	4.355.047	4.100.939	3.464.481	4.287.284	4.393.745	3.043.065	3.914.825

Tavola 2.4 segue – Valore dei consumi delle famiglie distinte secondo la condizione socio-economica della persona di riferimento, l'ampiezza e il tipo (spesa media mensile per famiglia – dati in lire)

GRUPPI E CATEGORIE DI CONSUMO	1 COMPONENTE			2 COMPONENTI		3 COMPONENTI				
	In età inferiore a 65 anni	In età di 65 anni e più	Totale	Con persona di riferimento in età inferiore a 65 anni	Con persona di riferimento in età di 65 anni e più	Totale	Due adulti e un bambino	Due adulti e un ragazzo	Tre adulti	Totale
D – INDIPENDENTI-LAVORATORI IN PROPRIO-ALTRE ATTIVITÀ										
Pane e cereali	62.665	64.342	62.798	98.043	95.617	97.863	131.632	116.674	132.337	129.416
<i>Pane</i>	24.675	26.376	24.811	43.450	43.369	43.444	50.165	49.719	61.364	56.237
<i>Pasta</i>	11.943	15.936	12.261	21.504	17.821	21.231	24.710	28.845	29.732	28.237
Carne	86.551	88.199	86.682	139.872	194.773	143.945	169.220	201.397	202.998	193.617
<i>Carne bovina</i>	40.619	36.844	40.317	63.425	88.215	65.264	75.800	85.295	101.972	91.939
<i>Pollame</i>	14.436	20.705	14.936	24.124	42.808	25.510	24.068	28.066	31.900	29.148
<i>Altre carni (esclusi i salumi)</i>	8.479	1.469	7.920	21.865	26.266	22.191	26.119	38.137	25.321	27.860
Pesce	22.281	45.000	24.095	43.562	65.207	45.167	55.057	59.307	54.315	55.709
Olii e grassi	23.521	13.239	22.700	34.922	45.941	35.739	34.814	36.098	43.566	40.417
<i>Olio di oliva e di semi</i>	20.484	10.609	19.695	29.181	41.144	30.068	28.156	32.126	36.423	33.980
Latte, formaggi e uova	49.911	51.390	50.030	92.858	109.645	94.103	121.892	110.215	119.045	118.314
<i>Latte</i>	18.437	37.005	19.920	34.284	32.566	34.156	52.414	44.274	39.397	43.776
<i>Formaggi</i>	26.885	10.699	25.593	51.783	65.255	52.783	62.619	58.927	70.718	66.499
<i>Uova</i>	4.589	3.686	4.517	6.791	11.824	7.164	6.859	7.014	8.930	8.039
Patate, frutta e ortaggi	56.424	29.635	54.286	92.563	182.896	99.265	112.760	111.119	128.842	121.282
<i>Frutta fresca e secca</i>	25.474	13.747	24.538	40.953	115.361	46.473	58.462	52.407	60.540	58.434
Zucchero, caffè, tè, cacao e altri generi alimentari	25.291	20.835	24.935	39.774	46.362	40.263	51.971	50.660	49.549	50.402
<i>Zucchero</i>	3.799	3.461	3.772	6.063	6.249	6.077	6.767	7.844	7.238	7.215
<i>Caffè, tè e surrogati</i>	11.974	12.414	12.009	16.580	27.456	17.387	15.994	20.420	19.820	18.874
Bevande	46.956	38.991	46.321	55.763	114.367	60.110	70.965	60.865	79.379	73.751
<i>Acqua minerale</i>	14.624	31.042	15.935	19.233	39.205	20.714	22.329	22.498	27.304	25.195
<i>Vino</i>	11.929	7.949	11.612	16.407	52.856	19.111	20.014	16.533	32.405	26.143
CONSUMI ALIMENTARI E BEVANDE	373.600	351.631	371.847	597.357	854.808	616.455	748.311	746.335	810.031	782.908
Tabacco	59.719	-	54.951	50.219	83.261	52.670	50.678	62.603	60.891	58.671
Vestitario e calzature	147.973	227.808	154.348	237.072	167.124	231.884	334.257	332.323	309.579	320.037
<i>Articoli confezionati</i>	70.466	-	64.840	115.819	83.007	113.385	181.337	136.765	145.064	153.500
<i>Calzature</i>	34.117	77.776	37.603	50.148	37.654	49.222	72.334	74.311	58.801	65.129
Abitazione	567.085	925.124	595.673	764.387	1.582.951	825.104	700.644	811.235	876.555	816.396
<i>Affitto e subaffitto</i>	180.575	-	166.157	101.305	240.550	111.633	79.756	136.107	50.814	74.127
<i>Valore locativo</i>	307.228	914.380	355.706	443.024	379.255	438.294	473.454	518.133	628.272	566.133
<i>Spese per manutenzione e riparazioni</i>	26.830	-	24.688	134.396	538.984	164.407	40.593	41.409	80.114	62.315
Combustibili ed energia elettrica	103.929	279.785	117.969	170.477	270.674	177.908	147.810	217.354	195.698	186.660
<i>Energia elettrica</i>	38.289	90.726	42.476	50.410	56.152	50.835	52.476	62.895	67.532	62.615
<i>Gas</i>	46.814	24.654	45.045	78.248	191.453	86.645	81.048	112.727	100.924	97.663
<i>Kerosene ed altri combustibili</i>	-	162.957	13.011	6.317	12.882	6.804	2.383	2.779	8.936	6.046
<i>Spese per riscaldamento centrale</i>	12.974	1.448	12.053	15.724	9.112	15.233	11.414	32.693	13.606	16.522

Tavola 2.4 segue – Valore dei consumi delle famiglie distinte secondo la condizione socio-economica della persona di riferimento, l'ampiezza e il tipo (spesa media mensile per famiglia – dati in lire)

GRUPPI E CATEGORIE DI CONSUMO	1 COMPONENTE			2 COMPONENTI			3 COMPONENTI			
	In età inferiore a 65 anni	In età di 65 anni e più	Totale	Con persona di riferimento in età inferiore a 65 anni	Con persona di riferimento in età di 65 anni e più	Totale	Due adulti e un bambino	Due adulti e un ragazzo	Tre adulti	Totale
Segue D – INDIPENDENTI–LAVORATORI IN PROPRIO–ALTRE ATTIVITÀ										
Mobili, articoli di arredamento, apparecchi, utensileria e servizi per la casa	103.073	355.615	123.237	181.017	171.450	180.307	236.314	230.230	251.674	243.132
<i>Mobili in legno</i>	–	–	–	24.519	–	22.700	52.483	–	4.948	16.962
<i>Lenzuola, coperte e altra biancheria per la casa</i>	4.244	37.930	6.934	5.091	5.532	5.124	11.345	5.498	12.652	10.998
<i>Pentole, posate e altre stoviglie per la casa</i>	3.046	–	2.803	6.105	3.540	5.915	14.922	18.248	5.170	10.089
<i>Cucine, stufe, scaldabagni</i>	–	–	–	5.091	–	4.713	2.996	1.055	248	1.134
<i>Frigoriferi</i>	–	–	–	2.225	–	2.060	–	–	882	485
<i>Lavatrici</i>	–	–	–	3.221	–	2.982	–	716	1.089	724
<i>Lavastoviglie</i>	–	–	–	700	–	648	–	23.188	979	4.601
<i>Detersivi e detergenti</i>	25.458	16.916	24.776	37.936	36.344	37.818	41.487	46.458	47.055	45.397
<i>Servizi domestici</i>	4.516	244.710	23.694	4.133	41.676	6.918	9.026	6.670	9.806	9.009
<i>Lavanderia e tintoria</i>	22.601	55.715	25.245	30.877	47.139	32.083	13.765	19.360	27.803	22.567
<i>Servizi sanitari e spese per la salute</i>	36.911	1.000.457	113.845	134.012	102.186	131.651	61.847	153.507	131.040	115.935
<i>Onorari medici e simili</i>	11.218	856.485	78.708	77.360	24.467	73.436	24.258	109.432	59.036	58.387
<i>Medicinali</i>	20.563	65.665	24.164	25.457	61.332	28.118	22.710	21.710	32.792	28.029
<i>Trasporti e comunicazioni</i>	456.558	1.266.090	521.193	722.443	892.213	735.037	747.127	967.284	873.733	853.828
<i>Scoters e motociclette</i>	–	–	–	7.845	–	7.263	1.298	–	–	352
<i>Biciclette</i>	944	–	869	7.728	–	7.155	811	2.649	352	878
<i>Assicurazione veicoli</i>	41.305	880.956	108.346	79.262	35.941	76.049	54.942	60.096	115.950	89.185
<i>Benzina per veicoli</i>	212.911	79.431	202.253	198.715	203.043	199.036	260.462	304.400	304.673	292.484
<i>Tram, autobus, taxi</i>	4.507	11.807	5.090	12.004	24.754	12.950	5.890	12.479	13.145	11.012
<i>Telefono</i>	64.082	116.405	68.259	66.877	98.526	69.225	72.264	103.877	83.855	84.058
<i>Gettoni telefonici</i>	9.807	15.248	10.241	9.777	13.350	10.042	13.647	3.992	12.255	11.146
<i>Ricreazione, spettacoli, istruzione e cultura</i>	171.648	277.925	180.134	169.215	372.889	184.323	222.948	267.147	245.539	243.772
<i>Giornali e riviste</i>	30.182	45.051	31.369	29.794	61.239	32.126	33.572	39.421	41.890	39.187
<i>Libri</i>	16.442	–	15.129	12.046	27.320	13.179	12.814	25.013	36.028	28.823
<i>Tasse scolastiche e altre spese per l'istruzione</i>	–	–	–	6.885	–	6.374	15.897	22.064	32.970	26.306
<i>Apparecchi radio, TV, giradischi, registratori, dischi, fonocassette</i>	20.560	–	18.918	18.532	23.970	18.935	18.800	39.734	19.375	22.716
<i>Macchine fotocinematografiche, pellicole</i>	10.378	–	9.550	10.616	6.181	10.287	13.714	10.906	6.560	9.239
<i>Articoli sportivi e da campeggio</i>	566	–	521	5.749	16.482	6.545	316	–	2.339	1.371
<i>Piante e fiori</i>	17.916	79.126	22.804	21.797	65.402	25.032	16.651	13.351	27.920	22.257
<i>Giocattoli</i>	3.441	2.028	3.328	9.056	49.385	12.048	58.111	29.205	9.413	26.178
<i>Servizi ricreativi</i>	52.551	151.720	60.469	29.116	109.459	35.076	25.292	55.875	44.429	41.090
<i>Abbonamenti radio, TV</i>	5.861	–	5.393	8.644	3.913	8.293	7.830	5.288	7.711	7.291
<i>Altri beni e servizi</i>	403.973	509.279	412.381	437.568	472.155	440.135	656.816	646.920	704.287	680.149
<i>Denaro dato ai figli</i>	57.324	13.770	53.846	40.284	20.542	38.820	19.216	36.658	173.678	107.185
<i>Saponette e articoli igienici</i>	34.789	4.898	32.403	42.359	45.515	42.593	67.615	54.136	53.762	57.566
<i>Barbiere e parrucchiere</i>	30.185	9.797	28.557	53.693	103.550	57.392	39.682	54.724	69.380	58.773
<i>Borse e articoli in pelle</i>	1.604	46.187	5.163	1.572	5.575	1.868	9.503	3.646	6.490	6.785
<i>Argenteria, gioielli, bigiotteria, orologi e simili</i>	2.221	–	2.044	17.925	14.489	17.670	14.640	7.441	10.783	11.204
<i>Articoli di cancelleria</i>	380	–	350	2.033	11.439	2.731	4.233	22.974	10.204	10.972
<i>Alberghi, pensioni, gite e viaggi</i>	210.530	1.243	193.819	188.967	210.155	190.539	261.112	363.212	226.179	259.393
<i>– di cui pasti e consumazioni fuori casa</i>	185.942	1.243	171.195	160.054	179.616	161.505	225.864	295.252	202.348	224.819
CONSUMI NON ALIMENTARI	2.050.869	4.842.083	2.273.731	2.866.410	4.114.903	2.959.019	3.158.441	3.688.603	3.648.996	3.518.580
TOTALE CONSUMI	2.424.469	5.193.714	2.645.578	3.463.767	4.969.711	3.575.474	3.906.752	4.434.938	4.459.027	4.301.488

Tavola 2.4 segue – Valore dei consumi delle famiglie distinte secondo la condizione socio-economica della persona di riferimento, l'ampiezza e il tipo (spesa media mensile per famiglia – dati in lire)

GRUPPI E CATEGORIE DI CONSUMO	4 COMPONENTI					5 COMPONENTI			6 E PIÙ COMPONENTI	TOTALE
	Due adulti e due bambini	Due adulti, un bambino e un ragazzo	Due adulti e due ragazzi	Quattro adulti	Totale	Due adulti e tre ragazzi	Cinque adulti	Totale		
Segue D – INDIPENDENTI–LAVORATORI IN PROPRIO–ALTRE ATTIVITÀ										
Pane e cereali	144.319	148.877	136.481	156.796	148.478	135.304	182.833	181.865	217.451	131.088
<i>Pane</i>	<i>51.858</i>	<i>59.018</i>	<i>55.552</i>	<i>69.142</i>	<i>64.161</i>	<i>71.698</i>	<i>86.415</i>	<i>82.340</i>	<i>89.493</i>	<i>56.928</i>
<i>Pasta</i>	<i>40.795</i>	<i>41.359</i>	<i>32.665</i>	<i>35.818</i>	<i>34.588</i>	<i>24.952</i>	<i>42.788</i>	<i>44.388</i>	<i>58.923</i>	<i>30.007</i>
Carne	155.524	206.260	195.631	243.172	217.342	221.441	282.770	285.970	316.649	194.608
<i>Carne bovina</i>	<i>78.648</i>	<i>105.685</i>	<i>93.252</i>	<i>112.697</i>	<i>102.230</i>	<i>92.375</i>	<i>113.663</i>	<i>127.921</i>	<i>140.602</i>	<i>90.278</i>
<i>Pollame</i>	<i>22.809</i>	<i>38.622</i>	<i>29.391</i>	<i>34.244</i>	<i>33.135</i>	<i>59.042</i>	<i>32.725</i>	<i>43.909</i>	<i>62.660</i>	<i>30.902</i>
<i>Altre carni (esclusi i salumi)</i>	<i>17.408</i>	<i>19.458</i>	<i>27.392</i>	<i>37.064</i>	<i>30.109</i>	<i>5.191</i>	<i>59.974</i>	<i>53.229</i>	<i>56.458</i>	<i>29.075</i>
Pesce	83.724	71.551	85.094	79.949	76.185	87.031	109.307	98.560	87.408	62.500
Olii e grassi	45.776	69.495	34.841	50.584	48.441	9.497	56.918	60.148	57.881	42.872
<i>Olio di oliva e di semi</i>	<i>39.334</i>	<i>62.735</i>	<i>30.130</i>	<i>41.209</i>	<i>40.469</i>	<i>7.441</i>	<i>47.700</i>	<i>51.681</i>	<i>49.268</i>	<i>36.179</i>
Latte, formaggi e uova	152.986	152.275	117.081	136.235	136.293	190.406	177.758	171.896	231.801	121.707
<i>Latte</i>	<i>81.275</i>	<i>70.329</i>	<i>50.571</i>	<i>52.945</i>	<i>57.730</i>	<i>104.006</i>	<i>56.813</i>	<i>63.372</i>	<i>74.156</i>	<i>46.952</i>
<i>Formaggi</i>	<i>64.963</i>	<i>72.790</i>	<i>56.747</i>	<i>73.837</i>	<i>69.546</i>	<i>81.069</i>	<i>110.815</i>	<i>97.230</i>	<i>146.460</i>	<i>66.496</i>
<i>Uova</i>	<i>6.748</i>	<i>9.156</i>	<i>9.763</i>	<i>9.453</i>	<i>9.017</i>	<i>5.331</i>	<i>10.130</i>	<i>11.294</i>	<i>11.185</i>	<i>8.259</i>
Patate, frutta e ortaggi	102.854	135.063	114.330	150.494	136.181	167.670	164.869	154.042	192.225	120.519
<i>Frutta fresca e secca</i>	<i>52.030</i>	<i>70.293</i>	<i>52.049</i>	<i>71.478</i>	<i>65.333</i>	<i>71.599</i>	<i>84.622</i>	<i>71.462</i>	<i>81.976</i>	<i>56.902</i>
Zucchero, caffè, tè, cacao e altri generi alimentari	64.171	70.967	52.255	62.948	60.216	57.579	84.347	74.543	87.827	52.744
<i>Zucchero</i>	<i>8.458</i>	<i>8.896</i>	<i>7.815</i>	<i>8.872</i>	<i>8.347</i>	<i>12.883</i>	<i>11.994</i>	<i>11.234</i>	<i>12.902</i>	<i>7.615</i>
<i>Caffè, tè e surrogati</i>	<i>23.798</i>	<i>22.882</i>	<i>18.586</i>	<i>25.931</i>	<i>23.477</i>	<i>18.792</i>	<i>29.810</i>	<i>28.244</i>	<i>30.380</i>	<i>20.698</i>
Bevande	86.199	73.542	63.114	75.933	74.998	52.870	111.423	95.104	100.817	71.924
<i>Acqua minerale</i>	<i>31.553</i>	<i>18.411</i>	<i>19.513</i>	<i>24.488</i>	<i>23.331</i>	<i>25.857</i>	<i>27.680</i>	<i>27.543</i>	<i>29.059</i>	<i>23.172</i>
<i>Vino</i>	<i>13.741</i>	<i>25.787</i>	<i>19.664</i>	<i>27.652</i>	<i>26.665</i>	<i>20.622</i>	<i>54.594</i>	<i>40.166</i>	<i>28.055</i>	<i>25.050</i>
CONSUMI ALIMENTARI E BEVANDE	835.553	928.030	798.827	956.111	898.134	921.798	1.170.225	1.122.128	1.292.059	797.962
Tabacco	49.042	66.600	61.226	57.974	59.165	121.391	74.884	79.517	69.005	60.007
Vestituario e calzature	457.353	372.876	324.727	320.199	326.791	367.748	431.022	362.525	358.961	294.061
<i>Articoli confezionati</i>	<i>287.747</i>	<i>204.424</i>	<i>128.345</i>	<i>109.073</i>	<i>136.110</i>	<i>63.090</i>	<i>201.441</i>	<i>147.673</i>	<i>182.329</i>	<i>131.357</i>
<i>Calzature</i>	<i>71.792</i>	<i>92.891</i>	<i>80.820</i>	<i>82.262</i>	<i>80.710</i>	<i>79.452</i>	<i>87.298</i>	<i>85.625</i>	<i>88.213</i>	<i>67.163</i>
Abitazione	661.847	657.845	541.339	928.032	839.787	844.921	697.559	682.068	738.283	782.803
<i>Affitto e subaffitto</i>	<i>73.490</i>	<i>105.279</i>	<i>91.414</i>	<i>33.375</i>	<i>60.308</i>	<i>44.223</i>	<i>96.870</i>	<i>94.254</i>	<i>125.048</i>	<i>90.654</i>
<i>Valore locativo</i>	<i>456.254</i>	<i>466.166</i>	<i>379.349</i>	<i>691.751</i>	<i>583.737</i>	<i>672.794</i>	<i>491.669</i>	<i>471.394</i>	<i>504.502</i>	<i>513.102</i>
<i>Spese per manutenzione e riparazioni</i>	<i>6.008</i>	<i>15.158</i>	<i>13.364</i>	<i>58.181</i>	<i>85.087</i>	–	<i>29.340</i>	<i>23.624</i>	<i>8.563</i>	<i>76.854</i>
Combustibili ed energia elettrica	203.967	137.354	128.180	259.733	230.277	204.305	200.435	218.231	252.664	196.714
<i>Energia elettrica</i>	<i>62.072</i>	<i>61.034</i>	<i>59.137</i>	<i>80.373</i>	<i>70.923</i>	<i>89.419</i>	<i>87.703</i>	<i>90.888</i>	<i>92.252</i>	<i>65.000</i>
<i>Gas</i>	<i>113.764</i>	<i>67.700</i>	<i>58.893</i>	<i>124.626</i>	<i>107.034</i>	<i>25.984</i>	<i>80.951</i>	<i>93.027</i>	<i>132.869</i>	<i>93.388</i>
<i>Kerosene ed altri combustibili</i>	<i>24.579</i>	–	<i>244</i>	<i>16.892</i>	<i>24.424</i>	–	<i>27.364</i>	<i>15.038</i>	–	<i>13.518</i>
<i>Spese per riscaldamento centrale</i>	<i>3.552</i>	<i>8.106</i>	<i>8.971</i>	<i>21.397</i>	<i>16.829</i>	<i>85.743</i>	–	<i>3.639</i>	<i>23.573</i>	<i>14.702</i>

Tavola 2.4 segue – Valore dei consumi delle famiglie distinte secondo la condizione socio-economica della persona di riferimento, l'ampiezza e il tipo (spesa media mensile per famiglia – dati in lire)

GRUPPI E CATEGORIE DI CONSUMO	4 COMPONENTI					5 COMPONENTI			6 E PIÙ COMPONENTI	TOTALE
	Due adulti e due bambini	Due adulti e un bambino e un ragazzo	Due adulti e due ragazzi	Quattro adulti	Totale	Due adulti e tre ragazzi	Cinque adulti	Totale		
Segue D – INDIPENDENTI–LAVORATORI IN PROPRIO–ALTRE ATTIVITÀ										
Mobili, articoli di arredamento, apparecchi, utensileria e servizi per la casa	297.963	345.264	278.418	212.084	291.591	393.528	237.486	275.995	146.843	234.244
Mobili in legno	16.659	95.580	71.727	40.414	90.341	198.684	11.311	14.578	16.942	38.773
Lenzuola, coperte e altra biancheria per la casa	7.517	3.315	15.399	8.522	7.286	–	13.537	11.746	4.358	8.215
Pentole, posate e altre stoviglie per la casa	2.648	12.222	8.060	9.509	8.265	906	13.516	46.549	19.454	12.302
Cucine, stufe, scaldabagni	–	–	5.810	3.714	2.514	–	–	–	–	1.897
Frigoriferi	–	12.822	7.143	3.817	4.039	6.327	–	625	–	1.817
Lavatrici	–	1.682	2.580	–	1.726	–	–	2.003	–	1.465
Lavastoviglie	–	–	7.143	–	2.511	–	–	–	–	2.077
Detersivi e detergenti	77.184	60.477	69.943	50.979	58.074	42.632	70.105	68.465	50.503	48.434
Servizi domestici	83	55.469	3.103	257	7.167	–	1.231	8.064	–	9.328
Lavanderia e tintoria	24.057	32.035	21.469	31.080	38.153	139.286	39.537	36.141	22.028	30.888
Servizi sanitari e spese per la salute	74.694	108.480	168.657	121.287	117.968	113.447	118.607	87.198	106.316	115.572
Onorari medici e simili	22.709	34.121	115.914	29.925	38.301	92.747	38.721	28.472	46.923	53.323
Medicinali	40.984	28.347	18.804	36.320	31.305	17.912	38.822	31.977	49.764	29.794
Trasporti e comunicazioni	687.932	684.211	656.886	759.147	728.447	636.000	1.209.640	905.866	677.577	756.079
Scoters e motociclette	23.889	9.422	12.665	5.786	9.254	–	–	27.251	–	7.259
Biciclette	–	5.234	12.883	254	2.368	–	–	130	–	2.322
Assicurazione veicoli	53.658	120.631	116.050	66.670	77.412	104.890	176.781	125.743	52.537	88.197
Benzina per veicoli	333.548	266.133	267.590	301.327	288.001	252.929	343.520	298.139	332.913	266.602
Tram, autobus, taxi	3.133	3.272	11.416	20.696	14.991	–	29.218	24.011	38.360	14.271
Telefono	55.194	81.300	55.847	89.879	78.268	74.801	102.813	88.974	111.698	79.342
Gettoni telefonici	4.343	6.647	6.190	11.338	9.478	–	16.950	13.992	7.760	10.530
Ricreazione, spettacoli, istruzione e cultura	242.355	391.370	338.221	326.952	323.112	315.671	388.708	312.464	242.242	258.638
Giornali e riviste	26.263	24.308	29.333	38.176	33.414	23.081	35.137	37.873	39.637	35.136
Libri	9.277	18.666	60.882	56.889	45.979	1.138	26.322	17.436	6.307	27.925
Tasse scolastiche e altre spese per l'istruzione	26.394	9.079	16.694	35.233	29.253	17.291	102.520	73.323	15.972	25.632
Apparecchi radio, TV, giradischi, registratori, dischi, fonocassette	8.826	25.430	10.575	34.658	27.061	–	35.878	21.358	43.321	23.528
Macchine fotocinematografiche, pellicole	51.792	22.708	12.665	9.076	15.735	32.584	16.180	14.936	4.942	11.978
Articoli sportivi e da campeggio	1.031	3.239	2.368	1.269	1.472	–	836	589	415	2.087
Piante e fiori	30.003	21.891	25.428	26.942	25.603	–	38.840	28.123	19.034	24.390
Giocattoli	72.063	37.599	21.754	5.167	20.754	18.862	4.477	19.963	23.177	18.650
Servizi ricreativi	11.279	142.036	93.682	81.870	81.935	32.516	97.324	71.767	32.589	58.146
Abbonamenti radio, TV	2.379	7.584	12.933	11.247	10.406	–	12.049	10.055	27.506	9.205
Altri beni e servizi	417.518	657.856	529.553	786.731	685.370	372.519	705.098	605.944	832.475	606.665
Denaro dato ai figli	15.071	20.948	52.286	253.543	166.258	5.416	239.218	172.392	266.055	120.281
Saponette e articoli igienici	70.326	46.479	64.973	61.770	60.681	17.294	62.870	67.757	74.768	54.790
Barbiere e parrucchiere	38.134	55.071	73.600	80.336	74.216	167.709	90.566	71.444	36.417	60.602
Borse e articoli in pelle	9.355	2.247	8.009	3.467	3.996	–	9.081	7.998	11.815	5.175
Argenteria, gioielli, bigiotteria, orologi e simili	6.546	21.839	7.426	11.252	11.689	–	1.290	3.752	29.846	11.241
Articoli di cancelleria	2.918	20.081	14.742	7.705	10.695	7.401	21.612	17.948	12.296	9.065
Alberghi, pensioni, gite e viaggi	230.378	347.671	242.033	288.899	268.442	137.497	219.621	187.434	214.756	233.415
– di cui pasti e consumazioni fuori casa	130.072	220.121	165.802	195.984	193.322	131.728	212.591	177.131	187.715	191.378
CONSUMI NON ALIMENTARI	3.092.671	3.421.856	3.027.207	3.772.139	3.602.508	3.369.530	4.063.439	3.529.808	3.424.366	3.304.783
TOTALE CONSUMI	3.928.224	4.349.886	3.826.034	4.728.250	4.500.642	4.291.328	5.233.664	4.651.936	4.716.425	4.102.745

Tavola 2.4 segue – Valore dei consumi delle famiglie distinte secondo la condizione socio-economica della persona di riferimento, l'ampiezza e il tipo (spesa media mensile per famiglia – dati in lire)

GRUPPI E CATEGORIE DI CONSUMO	1 COMPONENTE			2 COMPONENTI			3 COMPONENTI			
	In età inferiore a 65 anni	In età di 65 anni e più	Totale	Con persona di riferimento in età inferiore a 65 anni	Con persona di riferimento in età di 65 anni e più	Totale	Due adulti e un bambino	Due adulti e un ragazzo	Tre adulti	Totale
E – INDIPENDENTI-LAVORATORI IN PROPRIO-TOTALE										
Pane e cereali	60.100	62.764	60.245	97.540	99.887	97.760	130.767	117.397	137.868	132.663
<i>Pane</i>	24.431	26.484	24.542	43.358	47.540	43.751	50.630	51.774	66.109	59.662
<i>Pasta</i>	12.390	15.203	12.542	21.826	17.442	21.414	25.413	26.348	32.309	29.514
Carne	92.444	89.198	92.269	141.823	217.138	148.899	187.311	199.438	210.492	202.514
<i>Carne bovina</i>	42.352	40.183	42.235	64.015	117.159	69.008	75.531	85.779	92.755	87.023
<i>Pollame</i>	14.233	19.474	14.515	23.228	42.746	25.062	25.719	27.358	36.353	32.131
<i>Altre carni (esclusi i salumi)</i>	11.468	1.381	10.925	22.075	24.824	22.333	35.444	29.752	31.737	32.425
Pesce	20.754	43.751	21.992	40.845	52.070	41.900	50.364	74.161	59.661	59.667
Olii e grassi	23.334	18.908	23.096	30.767	47.682	32.357	33.566	36.186	47.438	42.279
<i>Olio di oliva e di semi</i>	20.542	16.220	20.310	25.725	42.741	27.324	27.447	31.418	40.870	36.122
Latte, formaggi e uova	53.371	51.267	53.258	88.356	111.252	90.508	117.952	108.144	113.912	114.109
<i>Latte</i>	17.949	35.811	18.911	32.674	40.586	33.418	57.397	41.360	39.064	44.301
<i>Formaggi</i>	30.382	11.347	29.358	49.672	61.375	50.772	54.147	59.908	65.983	61.897
<i>Uova</i>	5.040	4.109	4.989	6.010	9.291	6.318	6.408	6.876	8.865	7.911
Patate, frutta e ortaggi	58.169	29.781	56.641	92.021	148.103	97.290	101.689	109.075	123.406	115.296
<i>Frutta fresca e secca</i>	24.378	14.481	23.845	43.361	91.354	47.870	51.217	52.425	57.806	55.135
Zucchero, caffè, tè, cacao e altri generi alimentari	28.374	21.271	27.992	39.921	46.639	40.551	50.142	53.011	53.277	52.394
<i>Zucchero</i>	4.665	3.255	4.589	5.668	8.019	5.889	6.490	8.329	7.462	7.340
<i>Caffè, tè e surrogati</i>	13.163	12.746	13.141	15.818	23.114	16.503	16.247	21.816	20.183	19.384
Bevande	45.670	36.674	45.185	55.308	82.021	57.817	61.140	62.808	81.567	73.060
<i>Acqua minerale</i>	11.604	29.197	12.551	18.551	24.712	19.130	19.329	21.548	25.987	23.530
<i>Vino</i>	15.832	7.477	15.382	18.568	39.008	20.488	18.036	16.792	32.234	25.932
CONSUMI ALIMENTARI E BEVANDE	382.216	353.614	380.678	586.581	804.792	607.082	732.931	760.220	827.621	791.982
Tabacco	54.744	-	51.797	51.127	61.083	52.062	53.886	54.658	58.770	56.884
Vestituario e calzature	147.119	217.475	150.907	216.995	220.659	217.340	302.512	309.390	314.612	310.480
<i>Articoli confezionati</i>	58.757	-	55.594	103.980	110.897	104.630	144.817	121.627	158.108	148.802
<i>Calzature</i>	41.985	73.152	43.663	47.963	64.798	49.545	63.091	66.644	53.616	58.168
Abitazione	573.774	893.313	590.976	739.279	1.203.353	782.884	655.944	742.385	821.953	764.168
<i>Affitto e subaffitto</i>	160.758	-	152.105	93.999	110.927	95.589	67.866	101.499	50.361	63.260
<i>Valore locativo</i>	311.186	880.829	341.850	445.104	482.283	448.597	468.432	522.743	585.725	543.875
<i>Spese per manutenzione e riparazioni</i>	51.770	-	48.983	125.053	390.304	149.977	24.719	35.296	73.075	54.030
Combustibili ed energia elettrica	107.167	268.621	115.857	171.956	209.522	175.486	150.368	187.243	191.242	179.912
<i>Energia elettrica</i>	40.028	87.235	42.569	49.675	63.190	50.944	51.835	61.944	67.762	62.837
<i>Gas</i>	46.885	26.755	45.801	80.214	128.835	84.783	83.875	99.892	90.196	89.981
<i>Kerosene ed altri combustibili</i>	4.229	153.269	12.252	8.585	7.987	8.529	4.583	1.631	7.981	6.053
<i>Spese per riscaldamento centrale</i>	11.300	1.362	10.765	16.652	9.014	15.934	7.890	20.101	18.124	15.765

Tavola 2.4 segue – Valore dei consumi delle famiglie distinte secondo la condizione socio-economica della persona di riferimento, l'ampiezza e il tipo (spesa media mensile per famiglia – dati in lire)

GRUPPI E CATEGORIE DI CONSUMO	1 COMPONENTE			2 COMPONENTI			3 COMPONENTI			Totale
	In età inferiore a 65 anni	In età di 65 anni e più	Totale	Con persona di riferimento in età inferiore a 65 anni	Con persona di riferimento in età di 65 anni e più	Totale	Due adulti e un bambino	Due adulti e un ragazzo	Tre adulti	
Segue E – INDIPENDENTI–LAVORATORI IN PROPRIO–TOTALE										
Mobili, articoli di arredamento, apparecchi, utensileria e servizi per la casa	101.854	340.002	114.675	172.627	190.866	174.342	181.830	216.572	240.785	220.869
<i>Mobili in legno</i>	2.235	–	2.115	28.563	–	25.879	32.973	2.595	25.284	23.687
<i>Lenzuola, coperte e altra biancheria per la casa</i>	4.833	38.885	6.666	6.226	11.006	6.675	8.681	7.143	11.634	10.105
<i>Pentole, posate e altre stoviglie per la casa</i>	3.152	–	2.983	7.270	3.115	6.880	11.394	11.454	7.414	9.115
<i>Cucine, stufe, scaldabagni</i>	–	–	–	3.521	–	3.190	1.624	619	1.932	1.638
<i>Frigoriferi</i>	–	–	–	1.836	–	1.663	–	–	1.986	1.139
<i>Lavatrici</i>	–	–	–	1.922	–	1.742	–	1.572	3.447	2.224
<i>Lavastoviglie</i>	–	–	–	418	–	379	–	13.613	823	2.610
<i>Detersivi e detergenti</i>	25.172	18.051	24.789	35.848	48.409	37.029	42.119	49.460	46.489	45.794
<i>Servizi domestici</i>	5.674	230.162	17.759	2.467	19.218	4.041	5.517	3.916	5.196	5.063
<i>Lavanderia e tintoria</i>	20.777	52.402	22.479	24.949	36.699	26.053	15.957	18.690	29.763	24.412
<i>Servizi sanitari e spese per la salute</i>	59.202	944.550	106.860	115.775	105.430	114.804	77.804	107.671	112.487	102.482
<i>Onorari medici e simili</i>	8.924	809.136	51.999	59.354	30.590	56.652	35.695	72.085	47.437	48.205
<i>Medicinali</i>	19.090	61.762	21.387	24.876	51.405	27.369	28.857	20.267	30.566	28.525
<i>Trasporti e comunicazioni</i>	550.018	1.190.824	584.514	682.062	799.614	693.108	740.919	914.947	851.824	830.438
<i>Scoters e motociclette</i>	–	–	–	4.683	–	4.243	696	–	12.830	7.542
<i>Biciclette</i>	582	–	551	6.498	–	5.887	961	4.608	452	1.239
<i>Assicurazione veicoli</i>	44.806	828.585	86.996	71.545	81.629	72.493	63.208	96.334	115.883	98.413
<i>Benzina per veicoli</i>	195.202	74.709	188.716	205.855	290.772	213.834	264.016	314.440	291.535	287.576
<i>Tram, autobus, taxi</i>	3.499	11.105	3.909	14.882	15.946	14.982	5.962	9.484	14.571	11.438
<i>Telefono</i>	53.109	109.485	56.144	63.834	78.472	65.210	70.481	82.483	78.084	76.629
<i>Gettoni telefonici</i>	9.204	14.342	9.481	7.586	27.113	9.421	9.966	5.211	11.121	9.853
<i>Ricreazione, spettacoli, istruzione e cultura</i>	159.885	261.403	165.347	167.947	220.886	172.925	245.241	294.607	254.801	258.863
<i>Giornali e riviste</i>	24.323	42.373	25.295	30.626	44.332	31.914	30.479	32.368	35.977	33.904
<i>Libri</i>	11.356	–	10.744	11.291	15.267	11.665	20.556	46.238	28.569	29.742
<i>Tasse scolastiche e altre spese per l'istruzione</i>	–	–	–	4.109	–	3.723	17.266	27.597	30.019	26.304
<i>Apparecchi radio, TV, giradischi, registratori, dischi, fonocassette</i>	16.357	–	15.476	14.004	11.053	13.727	18.342	27.031	28.176	25.287
<i>Macchine fotocopiatrici, pellicole</i>	9.060	–	8.572	9.012	2.965	8.444	14.857	11.854	7.494	10.115
<i>Articoli sportivi e da campeggio</i>	519	–	491	3.544	7.600	3.925	2.436	–	3.885	2.876
<i>Piante e fiori</i>	15.409	74.422	18.585	18.075	38.482	19.993	17.365	16.965	30.436	24.789
<i>Giocattoli</i>	3.743	1.907	3.644	10.424	26.933	11.976	57.756	37.798	7.859	25.885
<i>Servizi ricreativi</i>	60.891	142.701	65.294	30.842	57.526	33.350	23.107	54.587	45.098	40.798
<i>Abbonamenti radio, TV</i>	5.318	–	5.032	8.601	10.800	8.808	7.481	10.834	8.868	8.779
<i>Altri beni e servizi</i>	397.064	485.209	401.808	427.241	553.642	439.117	581.067	633.684	635.046	619.669
<i>Denaro dato ai figli</i>	64.201	12.951	61.442	48.703	93.923	52.952	15.065	105.703	156.060	110.153
<i>Saponi e articoli igienici</i>	32.849	7.247	31.470	43.305	47.881	43.735	67.929	52.192	53.989	57.470
<i>Barbiere e parrucchiere</i>	31.757	12.781	30.736	49.958	83.560	53.115	37.701	55.580	62.063	54.672
<i>Borse e articoli in pelle</i>	1.598	43.441	3.850	2.176	2.571	2.213	7.831	4.316	4.691	5.453
<i>Argenteria, gioielli, bigiotteria, orologi e simili</i>	2.882	–	2.727	18.179	13.436	17.733	11.908	4.725	7.802	8.387
<i>Articoli di cancelleria</i>	354	–	335	2.512	5.323	2.776	5.655	21.512	8.209	9.817
<i>Alberghi, pensioni, gite e viaggi</i>	202.764	1.169	191.912	180.990	250.320	187.504	265.864	298.385	203.296	234.614
<i>– di cui pasti e consumazioni fuori casa</i>	184.397	1.169	174.534	162.548	196.326	165.722	207.580	231.009	189.756	200.747
CONSUMI NON ALIMENTARI	2.150.827	4.601.397	2.282.741	2.745.009	3.565.055	2.822.068	2.989.571	3.461.157	3.481.520	3.343.765
TOTALE CONSUMI	2.533.043	4.955.011	2.663.419	3.331.590	4.369.847	3.429.150	3.722.502	4.221.377	4.309.141	4.135.747

Tavola 2.4 segue – Valore dei consumi delle famiglie distinte secondo la condizione socio-economica della persona di riferimento, l'ampiezza e il tipo (spesa media mensile per famiglia – dati in lire)

GRUPPI E CATEGORIE DI CONSUMO	4 COMPONENTI					5 COMPONENTI			6 E PIÙ COMPONENTI	TOTALE
	Due adulti e due bambini	Due adulti, un bambino e un ragazzo	Due adulti e due ragazzi	Quattro adulti	Totale	Due adulti e tre ragazzi	Cinque adulti	Totale		
Segue E – INDIPENDENTI-LAVORATORI IN PROPRIO-TOTALE										
Pane e cereali	147.160	147.736	143.294	155.289	150.594	147.723	162.753	168.687	200.721	134.307
<i>Pane</i>	56.908	56.693	57.751	72.066	66.754	61.851	81.176	78.998	99.583	60.648
<i>Pasta</i>	34.382	34.741	36.395	34.474	34.257	29.474	34.858	38.716	41.178	30.028
Carne	193.032	204.383	213.847	268.591	239.916	241.032	258.805	248.016	312.871	207.055
<i>Carne bovina</i>	89.544	95.782	94.654	122.547	108.843	108.152	100.313	103.026	135.681	91.339
<i>Pollame</i>	29.557	37.102	33.431	36.808	35.487	37.928	37.941	40.442	55.472	32.627
<i>Altre carni (esclusi i salumi)</i>	27.592	25.974	34.472	48.198	40.293	26.659	60.584	50.077	58.127	35.001
Pesce	75.871	63.895	74.582	71.161	70.048	85.752	81.523	72.575	78.679	59.421
Olii e grassi	40.974	50.410	38.121	54.636	49.509	56.616	64.701	67.093	63.112	45.752
<i>Olio di oliva e di semi</i>	34.264	44.607	31.819	46.499	41.909	51.659	55.613	58.554	51.826	39.068
Latte, formaggi e uova	154.038	138.324	127.513	131.619	133.641	185.971	144.765	152.809	213.865	120.689
<i>Latte</i>	79.563	67.875	54.616	49.255	55.226	70.506	49.374	57.471	76.536	46.968
<i>Formaggi</i>	64.560	61.847	63.560	72.842	68.956	103.974	84.677	83.771	123.571	65.065
<i>Uova</i>	9.915	8.602	9.337	9.522	9.459	11.491	10.714	11.567	13.758	8.656
Patate, frutta e ortaggi	108.041	119.579	117.379	142.510	131.212	116.164	143.589	139.989	159.873	117.573
<i>Frutta fresca e secca</i>	51.827	59.460	55.457	66.825	62.346	49.811	66.076	65.143	69.140	55.455
Zucchero, caffè, tè, cacao e altri generi alimentari	73.322	67.011	52.673	59.475	60.347	71.067	70.290	70.625	87.251	54.904
<i>Zucchero</i>	9.595	9.079	8.350	8.121	8.369	10.887	9.436	10.153	11.867	7.782
<i>Caffè, tè e surrogati</i>	25.457	21.414	19.216	23.735	22.997	23.883	28.841	27.571	30.073	21.138
Bevande	78.589	72.123	67.710	80.587	77.669	62.293	95.299	83.548	124.055	73.159
<i>Acqua minerale</i>	26.965	18.923	21.546	22.467	22.973	21.209	22.701	22.417	36.998	22.031
<i>Vino</i>	14.071	22.152	18.575	34.826	28.759	19.946	41.808	30.470	48.996	26.594
CONSUMI ALIMENTARI E BEVANDE	871.027	863.461	835.119	963.868	912.936	966.618	1.021.725	1.003.342	1.240.427	812.860
Tabacco	39.014	60.716	54.388	56.262	57.009	72.210	63.969	63.791	88.257	57.956
Vestitario e calzature	352.584	319.248	283.640	292.406	297.508	262.319	328.965	310.134	290.352	276.564
<i>Articoli confezionati</i>	193.927	151.154	115.811	124.353	129.468	89.180	130.823	119.492	131.814	122.337
<i>Calzature</i>	66.271	79.319	73.619	63.584	69.020	81.661	69.313	69.500	66.299	60.949
Abitazione	582.559	671.966	558.344	804.865	755.212	533.258	732.518	668.168	650.181	729.698
<i>Affitto e subaffitto</i>	94.169	134.973	90.001	35.394	61.508	115.405	45.888	59.636	99.475	76.712
<i>Valore locativo</i>	379.961	412.117	398.129	606.366	532.596	371.134	551.670	501.030	478.878	498.272
<i>Spese per manutenzione e riparazioni</i>	24.685	74.419	19.962	50.862	65.037	-	38.777	24.811	8.580	65.698
Combustibili ed energia elettrica	171.694	147.084	143.331	231.979	210.869	155.840	167.379	188.272	244.646	186.949
<i>Energia elettrica</i>	65.076	64.931	61.694	76.098	71.244	74.878	77.029	80.766	100.493	65.929
<i>Gas</i>	86.701	71.443	67.393	118.288	103.964	44.206	68.873	77.111	129.512	89.224
<i>Kerosene ed altri combustibili</i>	17.932	539	4.576	9.992	15.142	-	14.341	13.722	-	10.787
<i>Spese per riscaldamento centrale</i>	1.845	9.783	5.163	17.527	13.283	35.983	4.247	3.893	10.376	12.587

Tavola 2.4 segue – Valore dei consumi delle famiglie distinte secondo la condizione socio-economica della persona di riferimento, l'ampiezza e il tipo (spesa media mensile per famiglia – dati in lire)

GRUPPI E CATEGORIE DI CONSUMO	4 COMPONENTI					5 COMPONENTI			6 E PIÙ COMPONENTI	TOTALE
	Due adulti e due bambini	Due adulti, un bambino e un ragazzo	Due adulti e due ragazzi	Quattro adulti	Totale	Due adulti e tre ragazzi	Cinque adulti	Totale		
Segue E – INDIPENDENTI-LAVORATORI IN PROPRIO-TOTALE										
Mobili, articoli di arredamento, apparecchi, utensileria e servizi per la casa	263.822	371.794	234.296	212.396	255.832	229.891	225.223	219.433	209.913	214.465
<i>Mobili in legno</i>	14.837	117.071	33.145	41.929	65.094	48.651	37.956	22.227	11.185	34.520
<i>Lenzuola, coperte e altra biancheria per la casa</i>	8.085	4.780	12.698	6.814	6.789	2.806	17.537	12.697	9.415	8.561
<i>Pentole, posate e altre stoviglie per la casa</i>	15.422	9.684	6.539	7.807	7.862	5.480	7.227	20.844	12.789	9.675
<i>Cucine, stufe, scaldabagni</i>	3.291	–	2.632	3.408	2.574	–	1.609	1.378	–	1.921
<i>Frigoriferi</i>	–	6.318	3.236	4.981	3.536	1.549	–	4.242	–	2.289
<i>Lavatrici</i>	–	4.061	10.781	4.909	4.644	–	892	1.649	–	2.545
<i>Lavastoviglie</i>	–	–	3.236	278	1.407	–	–	630	–	1.252
<i>Detersivi e detergenti</i>	75.770	55.421	55.805	47.015	53.583	54.057	55.187	57.473	87.431	48.338
<i>Servizi domestici</i>	43	53.348	11.526	127	8.498	–	6.944	5.755	–	7.073
<i>Lavanderia e tintoria</i>	26.418	26.131	20.304	25.341	28.721	57.205	24.523	25.135	18.551	25.735
<i>Servizi sanitari e spese per la salute</i>	80.360	75.959	128.668	112.435	114.786	80.148	109.419	93.166	105.364	107.434
<i>Onorari medici e simili</i>	25.076	20.983	81.216	25.727	44.852	25.117	46.121	33.129	51.088	46.679
<i>Medicinali</i>	34.431	26.713	23.934	36.053	30.468	20.783	32.159	27.754	40.932	28.681
<i>Trasporti e comunicazioni</i>	866.599	553.033	642.309	812.704	748.722	499.613	895.110	850.982	1.310.698	782.517
<i>Scoters e motociclette</i>	72.848	4.642	5.738	7.253	11.974	–	–	22.261	5.756	9.845
<i>Biciclette</i>	777	3.065	6.755	2.452	2.752	–	5.440	3.098	239	2.603
<i>Assicurazione veicoli</i>	35.384	75.009	79.654	78.615	73.382	88.712	89.178	84.624	39.884	81.114
<i>Benzina per veicoli</i>	280.537	232.199	245.429	296.279	275.762	185.764	307.670	276.224	395.387	265.965
<i>Tram, autobus, taxi</i>	5.001	3.197	7.805	23.223	16.636	971	32.565	28.486	24.070	15.939
<i>Telefono</i>	55.747	63.916	62.814	80.405	73.716	66.291	90.107	80.796	82.445	72.906
<i>Gettoni telefonici</i>	7.694	6.745	4.646	12.524	9.719	9.345	12.422	12.050	6.197	9.890
<i>Ricreazione, spettacoli, istruzione e cultura</i>	254.969	318.376	324.827	281.603	296.391	189.818	302.574	291.585	254.854	253.692
<i>Giornali e riviste</i>	24.879	30.099	34.211	33.896	32.846	19.351	29.105	28.847	29.472	31.554
<i>Libri</i>	12.173	13.822	39.409	43.747	41.528	17.312	22.489	26.251	10.035	27.697
<i>Tasse scolastiche e altre spese per l'istruzione</i>	33.337	20.610	39.185	26.638	30.270	20.580	84.866	59.920	25.152	26.578
<i>Apparecchi radio, TV, giradischi, registratori, dischi, fonocassette</i>	9.132	17.141	19.514	22.961	24.222	22.567	21.274	16.589	29.631	21.167
<i>Macchine fotocinematografiche, pellicole</i>	29.797	14.338	12.167	8.193	12.000	14.190	12.708	16.149	5.455	11.021
<i>Articoli sportivi e da campeggio</i>	535	3.220	4.405	1.635	1.997	–	354	647	215	2.106
<i>Piante e fiori</i>	19.927	13.584	24.066	20.160	19.279	4.120	33.435	25.543	16.278	21.508
<i>Giocattoli</i>	94.726	60.035	22.726	9.214	25.414	4.619	3.129	21.792	26.700	20.989
<i>Servizi ricreativi</i>	17.428	92.090	81.260	67.749	65.599	29.408	62.485	55.875	49.783	52.373
<i>Abbonamenti radio, TV</i>	8.661	6.259	16.126	10.572	11.148	–	7.065	6.735	12.589	9.041
<i>Altri beni e servizi</i>	416.099	483.974	461.389	710.636	607.443	289.674	655.788	583.043	830.882	570.945
<i>Denaro dato ai figli</i>	18.298	15.868	52.808	234.665	154.104	15.429	204.813	181.319	350.555	130.737
<i>Saponette e articoli igienici</i>	67.094	49.327	48.985	61.228	58.036	21.075	55.950	57.785	61.303	53.350
<i>Barbiere e parrucchiere</i>	50.016	49.493	63.940	65.696	64.025	61.586	71.852	57.143	49.880	55.384
<i>Borse e articoli in pelle</i>	6.025	1.366	4.461	3.696	3.367	–	4.074	7.685	5.751	4.485
<i>Argenteria, gioielli, bigiotteria, orologi e simili</i>	12.644	11.425	7.833	14.788	14.332	–	11.247	7.518	18.979	11.476
<i>Articoli di cancelleria</i>	6.576	18.120	17.469	7.905	13.153	20.395	35.379	26.233	11.111	11.389
<i>Alberghi, pensioni, gite e viaggi</i>	182.927	237.195	198.352	236.477	216.227	115.652	217.382	180.019	229.863	209.415
<i>– di cui pasti e consumazioni fuori casa</i>	130.490	173.328	160.303	181.176	172.753	114.239	178.535	141.479	217.961	176.028
CONSUMI NON ALIMENTARI	3.027.700	3.002.150	2.831.192	3.515.286	3.343.772	2.312.771	3.480.945	3.268.574	3.985.147	3.180.220
TOTALE CONSUMI	3.898.727	3.865.611	3.666.311	4.479.154	4.256.708	3.279.389	4.502.670	4.271.916	5.225.574	3.993.080

Tavola 2.4 segue - Valore dei consumi delle famiglie distinte secondo la condizione socio-economica della persona di riferimento, l'ampiezza e il tipo (spesa media mensile per famiglia - dati in lire)

GRUPPI E CATEGORIE DI CONSUMO	1 COMPONENTE			2 COMPONENTI		3 COMPONENTI				
	In età inferiore a 65 anni	In età di 65 anni e più	Totale	Con persona di riferimento in età inferiore a 65 anni	Con persona di riferimento in età di 65 anni e più	Totale	Due adulti e un bambino	Due adulti e un ragazzo	Tre adulti	Totale
F - INDIPENDENTI-TOTALE										
Pane e cereali	62.512	57.012	62.251	96.793	103.811	97.454	130.687	127.196	137.944	134.215
<i>Pane</i>	23.540	23.623	23.544	42.370	45.062	42.624	49.787	54.301	64.514	58.620
<i>Pasta</i>	14.624	14.125	14.600	21.167	18.556	20.920	24.868	27.752	31.951	29.287
Carne	90.485	79.997	89.989	142.404	205.925	148.399	184.878	179.521	211.648	199.063
<i>Carne bovina</i>	41.738	36.089	41.471	64.665	120.077	69.895	75.073	78.305	95.389	86.853
<i>Pollame</i>	15.644	15.746	15.649	22.857	37.484	24.237	28.069	25.654	35.647	31.912
<i>Altre carni (esclusi i salumi)</i>	9.380	1.312	8.998	20.345	18.595	20.180	33.168	24.387	29.903	30.069
Pesce	23.058	39.448	23.833	44.302	53.936	45.211	51.425	73.485	58.760	59.088
Olii e grassi	26.361	18.822	26.005	28.282	37.497	29.152	32.331	35.354	46.894	41.058
<i>Olio di oliva e di semi</i>	23.593	16.210	23.244	23.454	33.272	24.381	26.541	30.354	40.704	35.164
LATTE, FORMAGGI E UOVA	52.936	53.427	52.960	89.637	105.805	91.164	118.470	110.508	115.480	115.746
LATTE	19.082	31.845	19.685	32.893	36.719	33.255	57.585	39.890	40.441	45.404
<i>Formaggi</i>	28.987	17.656	28.452	50.725	59.515	51.555	55.111	63.691	66.414	62.791
<i>Uova</i>	4.867	3.926	4.823	6.019	9.571	6.354	5.774	6.927	8.625	7.551
Patate, frutta e ortaggi	58.045	33.316	56.876	92.650	147.175	97.797	99.665	111.932	129.181	117.937
<i>Frutta fresca e secca</i>	25.461	16.546	25.040	42.414	84.598	46.396	50.118	54.958	59.775	56.162
Zucchero, caffè, tè, cacao e altri generi alimentari	28.618	19.657	28.194	39.839	45.297	40.355	49.116	54.004	53.884	52.558
<i>Zucchero</i>	4.239	3.069	4.184	5.734	6.347	5.792	6.514	7.257	7.173	7.004
<i>Caffè, tè e surrogati</i>	13.076	12.129	13.031	16.049	21.690	16.582	16.040	20.674	21.323	19.689
Bevande	48.411	44.438	48.224	56.866	67.090	57.831	64.850	66.913	80.472	73.723
<i>Acqua minerale</i>	13.596	26.626	14.212	17.962	23.068	18.444	21.613	22.464	26.586	24.501
<i>Vino</i>	16.416	17.589	16.472	21.608	30.076	22.407	18.702	17.683	31.241	25.381
CONSUMI ALIMENTARI E BEVANDE	390.426	346.117	388.332	590.773	766.536	607.363	731.422	758.913	834.263	793.388
Tabacco	54.227	2.362	51.775	52.800	58.880	53.373	53.713	47.884	60.916	56.769
Vestituario e calzature	189.441	276.466	193.556	250.738	218.951	247.738	327.170	359.252	328.780	333.115
<i>Articoli confezionati</i>	83.705	13.168	80.370	117.937	97.835	116.040	156.777	147.116	163.872	159.400
<i>Calzature</i>	48.275	76.750	49.621	53.573	50.237	53.258	68.826	68.912	58.132	62.977
Abitazione	613.964	966.024	630.609	829.953	1.159.792	861.081	786.036	770.937	891.815	840.850
<i>Affitto e subaffitto</i>	155.172	-	147.835	105.996	82.402	103.769	72.117	92.891	75.615	77.221
<i>Valore locativo</i>	346.914	897.338	372.939	480.055	536.852	485.415	504.879	538.046	584.591	553.651
<i>Spese per manutenzione e riparazioni</i>	38.080	12.225	36.857	141.827	282.045	155.060	112.250	26.696	88.546	85.514
Combustibili ed energia elettrica	124.203	270.309	131.111	180.571	252.575	187.366	161.906	201.968	205.388	192.192
<i>Energia elettrica</i>	42.533	77.188	44.172	51.537	62.846	52.604	52.651	59.123	70.263	63.681
<i>Gas</i>	59.049	68.088	59.476	85.188	120.979	88.566	84.696	91.648	100.829	94.490
<i>Kerosene ed altri combustibili</i>	5.392	123.932	10.997	6.362	12.468	6.938	8.103	18.612	10.417	10.970
<i>Spese per riscaldamento centrale</i>	13.896	1.101	13.291	22.080	55.945	25.276	13.860	30.020	18.165	18.753

Tavola 2.4 segue – Valore dei consumi delle famiglie distinte secondo la condizione socio-economica della persona di riferimento, l'ampiezza e il tipo (spesa media mensile per famiglia – dati in lire)

GRUPPI E CATEGORIE DI CONSUMO	1 COMPONENTE			2 COMPONENTI			3 COMPONENTI			
	In età inferiore a 65 anni	In età di 65 anni e più	Totale	Con persona di riferimento in età inferiore a 65 anni	Con persona di riferimento in età di 65 anni e più	Totale	Due adulti e un bambino	Due adulti e un ragazzo	Tre adulti	Totale
Segue F – INDIPENDENTI-TOTALE										
Mobili, articoli di arredamento, apparecchi, utensileria e servizi per la casa	115.602	315.060	125.032	186.092	203.100	187.697	242.084	221.828	247.668	241.826
<i>Mobili in legno</i>	2.188	–	2.084	34.413	–	31.165	59.315	3.071	28.534	33.427
<i>Lenzuola, coperte e altra biancheria per la casa</i>	3.964	31.666	5.274	6.347	12.088	6.888	8.913	6.762	12.438	10.566
<i>Pentole, posate e altre stoviglie per la casa</i>	2.870	–	2.734	6.029	2.664	5.711	9.033	14.199	6.329	8.343
<i>Cucine, stufe, scaldabagni</i>	633	4.631	822	2.856	–	2.586	1.344	1.162	1.383	1.332
<i>Frigoriferi</i>	610	9.261	1.019	1.710	–	1.549	–	–	1.825	1.005
<i>Lavatrici</i>	–	5.063	239	1.313	–	1.189	–	1.658	2.950	1.881
<i>Lavastoviglie</i>	5.702	6.174	5.724	2.771	–	2.510	–	9.500	589	1.794
<i>Detersivi e detergenti</i>	26.479	15.098	25.941	37.274	62.029	39.611	44.553	46.590	46.947	46.365
<i>Servizi domestici</i>	10.790	191.561	19.337	6.178	19.182	7.405	16.946	10.519	13.535	14.006
<i>Lavanderia e tintoria</i>	23.297	49.779	24.550	26.131	46.898	28.091	20.164	20.559	28.603	24.942
<i>Servizi sanitari e spese per la salute</i>	62.790	777.087	96.565	104.759	154.188	109.424	80.904	106.792	116.996	104.717
<i>Onorari medici e simili</i>	20.908	654.258	50.855	52.856	65.727	54.071	34.158	56.483	43.118	42.530
<i>Medicinali</i>	18.677	57.392	20.508	23.622	57.754	26.843	33.312	21.348	31.347	30.351
<i>Trasporti e comunicazioni</i>	686.663	1.172.553	709.637	780.889	796.053	782.320	797.528	981.659	979.805	924.601
<i>Scooters e motociclette</i>	–	–	–	3.199	–	2.897	438	6.808	9.181	6.237
<i>Biciclette</i>	2.957	–	2.817	4.764	–	4.315	1.058	3.216	474	1.066
<i>Assicurazione veicoli</i>	59.253	803.681	94.452	84.766	86.469	84.927	75.693	110.139	109.333	99.244
<i>Benzina per veicoli</i>	223.187	99.583	217.342	227.956	250.405	230.074	276.561	311.137	307.444	298.837
<i>Tram, autobus, taxi</i>	5.640	11.179	5.902	15.328	16.642	15.452	9.401	13.389	16.699	14.006
<i>Telefono</i>	68.260	109.686	70.219	69.133	78.190	69.988	74.404	82.659	88.693	83.495
<i>Gettoni telefonici</i>	10.016	18.388	10.412	6.786	21.296	8.155	7.761	5.755	11.778	9.634
<i>Ricreazione, spettacoli, istruzione e cultura</i>	208.300	339.304	214.493	191.864	303.039	202.357	271.936	325.603	263.837	275.934
<i>Giornali e riviste</i>	31.052	45.828	31.751	34.521	46.445	35.647	33.020	35.120	38.631	36.439
<i>Libri</i>	16.567	14.005	16.446	16.208	35.692	18.046	20.958	43.636	25.702	27.423
<i>Tasse scolastiche e altre spese per l'istruzione</i>	64	–	61	4.900	–	4.437	25.057	35.848	33.241	31.242
<i>Apparecchi radio, TV, giradischi, registratori, dischi, fonocassette</i>	21.396	8.077	20.766	16.046	14.005	15.854	25.140	29.682	27.938	27.283
<i>Macchine fotocinematografiche, pellicole</i>	8.756	2.873	8.478	14.551	2.016	13.368	19.219	16.050	7.666	12.545
<i>Articoli sportivi e da campeggio</i>	1.048	–	998	3.969	5.167	4.082	2.567	77	5.022	3.524
<i>Piante e fiori</i>	20.297	74.546	22.862	19.805	42.159	21.915	16.795	19.616	27.935	23.332
<i>Giocattoli</i>	3.335	11.358	3.714	11.471	19.890	12.266	61.738	47.679	7.693	29.683
<i>Servizi ricreativi</i>	66.062	132.492	69.203	35.047	64.780	37.853	22.734	61.591	48.859	43.186
<i>Abbonamenti radio, TV</i>	8.423	16.685	8.813	8.114	13.685	8.640	8.565	10.753	7.686	8.385
<i>Altri beni e servizi</i>	494.007	521.511	495.306	526.003	590.445	532.085	621.248	736.928	685.346	673.302
<i>Denaro dato ai figli</i>	50.040	11.309	48.209	45.323	80.602	48.652	9.994	83.055	155.411	101.374
<i>Saponette e articoli igienici</i>	38.127	18.210	37.185	44.519	66.554	46.599	73.774	52.321	54.220	59.759
<i>Bariere e parrucchiere</i>	39.940	15.732	38.795	54.263	104.233	58.979	43.515	73.726	66.756	61.140
<i>Borse e articoli in pelle</i>	1.733	35.126	3.312	8.077	1.748	7.480	12.391	5.315	6.958	8.255
<i>Argenteria, gioielli, bigiotteria, orologi e simili</i>	2.674	–	2.547	15.730	10.002	15.189	9.557	14.770	9.930	10.531
<i>Articoli di cancelleria</i>	1.513	–	1.441	3.985	4.468	4.031	9.964	27.846	7.959	11.755
<i>Alberghi, pensioni, gite e viaggi</i>	257.564	109.950	250.584	249.140	277.750	251.840	270.806	383.378	246.537	274.076
<i>– di cui pasti e consumazioni fuori casa</i>	233.296	109.950	227.463	217.154	182.978	213.929	208.311	227.351	209.426	211.345
CONSUMI NON ALIMENTARI	2.549.197	4.640.676	2.648.084	3.103.669	3.737.023	3.163.441	3.342.525	3.752.851	3.780.551	3.643.306
TOTALE CONSUMI	2.939.623	4.986.793	3.036.416	3.694.442	4.503.559	3.770.804	4.073.947	4.511.764	4.614.814	4.436.694

Tavola 2.4 segue – Valore dei consumi delle famiglie distinte secondo la condizione socio-economica della persona di riferimento, l'ampiezza e il tipo (spesa media mensile per famiglia – dati in lire)

GRUPPI E CATEGORIE DI CONSUMO	4 COMPONENTI				5 COMPONENTI			6 E PIÙ COMPONENTI	TOTALE	
	Due adulti e due bambini	Due adulti, un bambino e un ragazzo	Due adulti e due ragazzi	Quattro adulti	Totale	Due adulti e tre ragazzi	Cinque adulti			Totale
Segue F – INDIPENDENTI–TOTALE										
Pane e cereali	144.067	147.915	147.021	158.319	152.805	154.093	165.873	167.349	202.413	135.101
<i>Pane</i>	55.660	56.327	58.819	72.612	66.770	56.735	82.204	76.374	101.894	59.669
<i>Pasta</i>	30.218	34.361	33.049	35.393	33.542	37.085	34.480	38.120	39.332	29.635
Carne	188.012	211.126	202.769	270.165	243.149	224.132	247.583	242.835	314.758	205.728
<i>Carne bovina</i>	83.455	91.841	93.816	125.996	112.309	105.355	97.547	102.679	144.563	92.521
<i>Pollame</i>	30.334	35.407	31.490	36.566	35.371	31.942	39.577	40.270	56.216	32.431
<i>Altre carni (esclusi i salumi)</i>	30.526	29.415	30.527	46.083	38.368	16.243	54.605	46.763	54.661	32.551
Pesce	66.702	64.336	67.526	72.551	69.080	78.750	76.012	73.709	77.515	59.663
Olii e grassi	38.434	47.276	38.304	57.032	50.898	64.194	61.635	59.671	63.900	44.469
<i>Olio di oliva e di semi</i>	32.145	41.700	32.293	48.646	43.241	55.958	52.757	51.509	48.970	37.818
Latte, formaggi e uova	154.677	139.299	126.666	133.492	134.576	189.332	143.080	150.630	205.242	120.490
<i>Latte</i>	76.659	70.273	56.144	48.788	55.347	87.253	50.586	58.205	76.092	47.287
<i>Formaggi</i>	69.276	60.547	61.692	75.280	70.037	91.125	82.227	81.396	114.021	64.786
<i>Uova</i>	8.742	8.479	8.830	9.424	9.192	10.954	10.267	11.029	15.129	8.417
Patate, frutta e ortaggi	102.049	116.721	114.235	145.199	130.782	143.861	147.301	141.825	159.115	118.271
<i>Frutta fresca e secca</i>	50.921	58.066	51.833	68.613	62.898	71.397	68.361	66.185	68.901	55.854
Zucchero, caffè, tè, cacao e altri generi alimentari	62.490	61.914	53.460	62.391	60.809	70.223	65.170	66.483	84.902	54.246
<i>Zucchero</i>	8.458	8.825	7.187	8.317	8.095	11.033	8.783	9.490	12.576	7.468
<i>Caffè, tè e surrogati</i>	23.370	21.044	18.894	25.346	23.545	25.963	25.946	25.363	29.237	20.988
Bevande	65.519	74.664	73.893	84.642	79.079	70.329	83.707	82.613	108.550	73.177
<i>Acqua minerale</i>	25.002	22.320	29.557	24.910	25.075	30.927	21.607	23.835	33.045	23.016
<i>Vino</i>	13.489	19.067	20.327	32.807	27.091	13.849	35.260	29.054	43.047	25.829
CONSUMI ALIMENTARI E BEVANDE	821.950	863.251	823.874	983.791	921.178	994.914	990.361	985.115	1.216.395	811.145
Tabacco	43.587	63.098	56.351	57.196	58.856	43.997	57.188	60.122	77.893	57.706
Vestiaro e calzature	341.382	316.906	346.927	301.906	317.347	375.750	394.908	380.326	298.787	307.680
<i>Articoli confezionati</i>	168.249	136.782	139.284	133.033	140.718	157.147	167.123	173.027	126.805	140.318
<i>Calzature</i>	75.977	69.317	96.527	63.478	72.725	99.605	85.424	80.770	82.608	66.619
Abitazione	647.383	740.775	704.578	810.411	786.565	649.377	769.224	741.111	742.250	789.732
<i>Affitto e subaffitto</i>	112.488	108.335	61.393	41.915	65.795	119.658	36.131	56.479	91.036	81.688
<i>Valore locativo</i>	425.817	500.804	515.339	606.166	557.073	445.968	586.426	536.630	484.215	522.600
<i>Spese per manutenzione e riparazioni</i>	16.089	64.839	40.360	43.599	54.585	–	37.844	39.416	7.994	72.719
Combustibili ed energia elettrica	174.181	201.311	174.220	226.200	217.026	173.457	188.581	200.457	261.045	197.456
<i>Energia elettrica</i>	63.922	72.525	65.135	79.150	74.011	80.808	76.764	84.393	98.198	67.708
<i>Gas</i>	83.749	88.626	87.642	107.020	100.127	58.927	79.145	83.831	119.221	91.523
<i>Kerosene ed altri combustibili</i>	14.826	2.211	10.667	11.194	16.423	–	20.291	14.673	3.307	12.314
<i>Spese per riscaldamento centrale</i>	11.593	37.680	4.680	21.159	18.543	21.924	9.816	5.863	18.164	17.321

Tavola 2.4 segue – Valore dei consumi delle famiglie distinte secondo la condizione socio-economica della persona di riferimento, l'ampiezza e il tipo (spesa media mensile per famiglia – dati in lire)

GRUPPI E CATEGORIE DI CONSUMO	4 COMPONENTI					5 COMPONENTI				6 E PIÙ COMPONENTI	TOTALE
	Due adulti e due bambini	Due adulti, un bambino e un ragazzo	Due adulti e due ragazzi	Quattro adulti	Totale	Due adulti e tre ragazzi	Cinque adulti	Totale			
Segue F – INDIPENDENTI–TOTALE											
Mobili, articoli di arredamento, apparecchi, utensileria e servizi per la casa	257.924	408.254	348.197	218.439	275.653	355.043	272.183	253.351	244.156	235.155	
Mobili in legno	17.622	136.018	75.119	31.059	60.241	35.820	35.237	25.409	8.821	36.608	
Lenzuola, coperte e altra biancheria per la casa	6.369	4.784	15.297	6.507	6.893	30.538	20.058	14.451	9.812	8.888	
Pentole, posate e altre stoviglie per la casa	13.294	11.616	6.988	7.129	8.033	17.757	9.123	17.505	26.271	9.314	
Cucine, stufe, scaldabagni	2.617	–	2.359	2.515	1.973	–	1.166	975	–	1.584	
Frigoriferi	–	4.377	2.812	4.910	5.059	83.938	–	6.962	–	3.197	
Lavatrici	2.783	4.818	8.590	5.036	5.435	–	2.477	2.420	–	2.752	
Lavastoviglie	804	–	1.883	205	1.063	–	–	445	–	1.770	
Detersivi e detersigenti	65.764	59.432	57.353	47.779	54.175	76.338	51.386	58.240	74.654	48.680	
Servizi domestici	1.600	60.713	8.876	13.290	16.086	–	21.397	11.488	11.306	13.644	
Lavanderia e tintoria	23.647	35.302	30.302	27.257	32.247	41.466	29.166	29.641	17.735	28.120	
Servizi sanitari e spese per la salute	78.994	82.908	148.050	120.676	118.416	69.426	108.552	96.522	128.493	108.719	
Onorari medici e simili	24.204	22.191	93.809	36.634	48.109	15.303	39.727	30.347	71.525	46.153	
Medicinali	34.959	25.257	26.263	35.376	30.803	33.108	32.974	34.474	39.896	30.001	
Trasporti e comunicazioni	1.161.140	612.639	674.579	844.760	840.984	592.936	874.116	869.117	1.155.237	856.859	
Scooters e motociclette	50.155	3.216	3.339	5.856	8.926	–	–	19.774	4.270	7.888	
Biciclette	506	3.023	4.762	1.809	2.285	10.519	3.943	2.671	177	2.319	
Assicurazione veicoli	53.853	64.378	89.178	87.986	83.907	243.400	87.780	90.877	58.820	89.025	
Benzina per veicoli	304.495	260.784	275.906	306.285	292.685	167.585	318.543	305.258	376.124	282.494	
Tram, autobus, taxi	4.643	4.428	6.976	26.333	17.328	3.526	36.391	26.475	18.537	16.523	
Telefono	71.840	77.946	81.814	87.306	84.584	57.990	99.829	88.827	85.934	81.378	
Gettoni telefonici	17.387	5.597	7.425	12.588	11.097	11.704	13.671	11.375	6.992	10.089	
Ricreazione, spettacoli, istruzione e cultura	290.737	348.626	394.687	316.339	331.322	360.086	326.324	338.033	247.532	284.240	
Giornali e riviste	26.466	30.193	34.978	36.894	35.949	27.415	27.991	31.851	29.985	34.831	
Libri	11.691	16.566	42.955	45.551	41.312	23.853	25.876	34.683	9.920	29.742	
Tasse scolastiche e altre spese per l'istruzione	39.452	30.668	34.546	41.413	37.551	95.533	88.951	70.962	33.180	32.036	
Apparecchi radio, TV, giradischi, registratori, dischi, fonocassette	13.213	17.722	16.190	23.862	24.206	33.276	22.737	22.526	23.882	23.112	
Macchine fotocinematografiche, pellicole	21.859	12.167	21.247	9.324	12.928	25.357	18.809	18.621	9.526	13.197	
Articoli sportivi e da campeggio	390	3.818	14.049	3.785	4.778	–	256	830	247	3.266	
Piante e fiori	18.727	18.590	17.797	23.313	21.533	17.661	27.773	25.471	17.677	22.602	
Giocattoli	78.908	52.934	29.702	15.056	27.779	23.662	6.924	28.865	26.037	23.741	
Servizi ricreativi	55.212	90.436	80.168	68.160	69.560	56.778	68.206	62.467	45.717	55.913	
Abbonamenti radio, TV	6.723	10.307	10.766	11.489	11.309	1.995	7.564	7.696	10.324	9.357	
Altri beni e servizi	432.984	671.492	574.020	739.794	656.947	279.824	724.095	665.623	1.044.640	642.402	
Denaro dato ai figli	15.114	31.878	47.072	245.321	153.118	19.706	200.237	186.138	348.964	126.013	
Saponette e articoli igienici	64.046	52.788	51.697	60.102	58.594	31.103	57.140	57.206	55.047	54.735	
Barbiere e parrucchiere	52.684	51.210	67.291	65.313	65.065	49.263	66.655	56.005	54.077	59.005	
Borse e articoli in pelle	4.338	11.263	6.355	4.004	5.036	–	6.850	9.275	7.116	6.777	
Argenteria, gioielli, bigiotteria, orologi e simili	9.861	13.811	30.478	16.423	18.221	34.581	8.808	7.532	112.873	16.295	
Articoli di cancelleria	7.190	15.281	23.245	12.213	15.132	15.667	27.831	21.498	14.510	12.188	
Alberghi, pensioni, gite e viaggi	177.713	317.561	246.299	245.520	234.421	80.787	270.781	247.887	337.502	254.492	
– di cui pasti e consumazioni fuori casa	142.649	228.127	214.566	199.903	194.331	79.927	201.259	200.165	227.675	206.829	
CONSUMI NON ALIMENTARI	3.428.312	3.446.009	3.421.609	3.635.721	3.603.116	2.899.896	3.715.171	3.604.662	4.200.033	3.479.949	
TOTALE CONSUMI	4.250.262	4.309.260	4.245.483	4.619.512	4.524.294	3.894.810	4.705.532	4.589.777	5.416.428	4.291.094	

Tavola 2.4 segue – Valore dei consumi delle famiglie distinte secondo la condizione socio-economica della persona di riferimento, l'ampiezza e il tipo (spesa media mensile per famiglia – dati in lire)

GRUPPI E CATEGORIE DI CONSUMO	1 COMPONENTE			2 COMPONENTI		3 COMPONENTI				
	In età inferiore a 65 anni	In età di 65 anni e più	Totale	Con persona di riferimento in età inferiore a 65 anni	Con persona di riferimento in età di 65 anni e più	Totale	Due adulti e un bambino	Due adulti e un ragazzo	Tre adulti	Totale
G – DIPENDENTI-DIRIGENTI E IMPIEGATI-AGRICOLTURA E INDUSTRIA										
Pane e cereali	61.604	41.520	61.440	102.261	-	102.261	112.531	135.369	130.080	126.660
<i>Pane</i>	<i>25.868</i>	<i>14.250</i>	<i>25.773</i>	<i>41.742</i>	-	<i>41.742</i>	<i>43.458</i>	<i>57.626</i>	<i>62.800</i>	<i>56.027</i>
<i>Pasta</i>	<i>12.899</i>	<i>6.420</i>	<i>12.846</i>	<i>20.042</i>	-	<i>20.042</i>	<i>20.969</i>	<i>22.103</i>	<i>23.894</i>	<i>22.632</i>
Carne	81.831	44.400	81.526	138.432	-	138.432	171.698	172.753	198.945	184.333
<i>Carne bovina</i>	<i>36.464</i>	<i>32.400</i>	<i>36.431</i>	<i>55.397</i>	-	<i>55.397</i>	<i>89.113</i>	<i>82.116</i>	<i>83.144</i>	<i>84.488</i>
<i>Pollame</i>	<i>12.491</i>	-	<i>12.389</i>	<i>23.128</i>	-	<i>23.128</i>	<i>24.634</i>	<i>22.829</i>	<i>26.095</i>	<i>24.847</i>
<i>Altre carni (esclusi i salumi)</i>	<i>5.969</i>	<i>12.000</i>	<i>6.018</i>	<i>26.073</i>	-	<i>26.073</i>	<i>18.556</i>	<i>11.227</i>	<i>33.130</i>	<i>23.204</i>
Pesce	20.461	36.000	20.587	36.773	-	36.773	48.696	41.273	44.469	44.819
Olii e grassi	20.852	-	20.683	31.343	-	31.343	25.822	48.040	35.122	36.002
<i>Olio di oliva e di semi</i>	<i>16.839</i>	-	<i>16.702</i>	<i>25.618</i>	-	<i>25.618</i>	<i>22.281</i>	<i>41.989</i>	<i>28.691</i>	<i>30.475</i>
Latte, formaggi e uova	59.795	39.300	59.627	92.352	-	92.352	107.732	106.466	113.789	110.240
<i>Latte</i>	<i>24.279</i>	<i>22.500</i>	<i>24.264</i>	<i>30.475</i>	-	<i>30.475</i>	<i>50.988</i>	<i>40.042</i>	<i>42.034</i>	<i>44.099</i>
<i>Formaggi</i>	<i>32.059</i>	<i>15.300</i>	<i>31.922</i>	<i>56.527</i>	-	<i>56.527</i>	<i>50.889</i>	<i>60.682</i>	<i>64.022</i>	<i>59.463</i>
<i>Uova</i>	<i>3.457</i>	<i>1.500</i>	<i>3.441</i>	<i>5.350</i>	-	<i>5.350</i>	<i>5.855</i>	<i>5.742</i>	<i>7.733</i>	<i>6.678</i>
Patate, frutta e ortaggi	55.084	19.350	54.794	86.920	-	86.920	93.835	104.859	129.315	112.871
<i>Frutta fresca e secca</i>	<i>30.853</i>	<i>8.700</i>	<i>30.673</i>	<i>41.424</i>	-	<i>41.424</i>	<i>41.626</i>	<i>49.079</i>	<i>59.830</i>	<i>51.892</i>
Zucchero, caffè, tè, cacao e altri generi alimentari	33.448	7.200	33.235	41.795	-	41.795	40.736	48.944	56.465	50.120
<i>Zucchero</i>	<i>3.936</i>	<i>7.200</i>	<i>3.963</i>	<i>5.023</i>	-	<i>5.023</i>	<i>5.020</i>	<i>4.327</i>	<i>6.525</i>	<i>5.523</i>
<i>Caffè, tè e surrogati</i>	<i>12.914</i>	-	<i>12.809</i>	<i>14.565</i>	-	<i>14.565</i>	<i>15.101</i>	<i>16.078</i>	<i>21.219</i>	<i>18.200</i>
Bevande	46.832	9.000	46.525	58.222	-	58.222	63.512	57.743	70.237	64.993
<i>Acqua minerale</i>	<i>11.162</i>	<i>9.000</i>	<i>11.145</i>	<i>18.388</i>	-	<i>18.388</i>	<i>24.993</i>	<i>19.625</i>	<i>20.928</i>	<i>21.703</i>
<i>Vino</i>	<i>19.935</i>	-	<i>19.773</i>	<i>20.230</i>	-	<i>20.230</i>	<i>15.340</i>	<i>14.172</i>	<i>21.585</i>	<i>17.841</i>
CONSUMI ALIMENTARI E BEVANDE	379.907	196.770	378.417	588.098	-	588.098	664.562	715.447	778.422	730.038
Tabacco	37.247	-	36.944	48.362	-	48.362	47.438	56.105	55.182	53.169
Vestiaro e calzature	129.311	141.000	129.406	240.630	-	240.630	270.071	284.351	343.752	307.094
<i>Articoli confezionati</i>	<i>65.868</i>	<i>46.000</i>	<i>65.706</i>	<i>128.879</i>	-	<i>128.879</i>	<i>103.387</i>	<i>113.310</i>	<i>157.263</i>	<i>130.315</i>
<i>Calzature</i>	<i>29.757</i>	-	<i>29.515</i>	<i>50.303</i>	-	<i>50.303</i>	<i>74.021</i>	<i>68.372</i>	<i>64.614</i>	<i>68.120</i>
Abitazione	699.096	250.000	695.440	761.801	-	761.801	732.767	954.356	941.682	886.031
<i>Affitto e subaffitto</i>	<i>119.961</i>	-	<i>118.985</i>	<i>110.112</i>	-	<i>110.112</i>	<i>119.699</i>	<i>52.456</i>	<i>159.295</i>	<i>119.669</i>
<i>Valore locativo</i>	<i>471.682</i>	<i>250.000</i>	<i>469.877</i>	<i>512.530</i>	-	<i>512.530</i>	<i>460.299</i>	<i>609.504</i>	<i>598.907</i>	<i>562.845</i>
<i>Spese per manutenzione e riparazioni</i>	<i>22.358</i>	-	<i>22.176</i>	<i>42.434</i>	-	<i>42.434</i>	<i>75.458</i>	<i>139.809</i>	<i>61.235</i>	<i>85.908</i>
Combustibili ed energia elettrica	132.958	49.800	132.281	149.053	-	149.053	215.378	255.186	251.216	242.040
<i>Energia elettrica</i>	<i>28.089</i>	<i>20.800</i>	<i>28.030</i>	<i>39.808</i>	-	<i>39.808</i>	<i>48.203</i>	<i>51.274</i>	<i>57.945</i>	<i>53.429</i>
<i>Gas</i>	<i>57.673</i>	<i>29.000</i>	<i>57.439</i>	<i>84.192</i>	-	<i>84.192</i>	<i>130.616</i>	<i>105.523</i>	<i>105.313</i>	<i>112.383</i>
<i>Kerosene ed altri combustibili</i>	-	-	-	<i>4.505</i>	-	<i>4.505</i>	<i>5.917</i>	<i>206</i>	<i>29.825</i>	<i>15.258</i>
<i>Spese per riscaldamento centrale</i>	<i>42.984</i>	-	<i>42.634</i>	<i>19.845</i>	-	<i>19.845</i>	<i>29.262</i>	<i>92.003</i>	<i>45.069</i>	<i>53.012</i>

Tavola 2.4 segue – Valore dei consumi delle famiglie distinte secondo la condizione socio-economica della persona di riferimento, l'ampiezza e il tipo (spesa media mensile per famiglia – dati in lire)

GRUPPI E CATEGORIE DI CONSUMO	1 COMPONENTE			2 COMPONENTI			3 COMPONENTI			
	In età inferiore a 65 anni	In età di 65 anni e più	Totale	Con persona di riferimento in età inferiore a 65 anni	Con persona di riferimento in età di 65 anni e più	Totale	Due adulti e un bambino	Due adulti e un ragazzo	Tre adulti	Totale
Segue G– DIPENDENTI–DIRIGENTI E IMPIEGATI–AGRICOLTURA E INDUSTRIA										
Mobili, articoli di arredamento, apparecchi, utensileria e servizi per la casa	191.813	196.000	191.849	250.567	–	250.567	213.744	300.169	369.575	307.655
Mobili in legno	29.384	–	29.145	85.855	–	85.855	28.077	73.788	67.750	58.163
Lenzuola, coperte e altra biancheria per la casa	3.103	–	3.077	6.967	–	6.967	11.071	5.517	15.219	11.501
Pentole, posate e altre stoviglie per la casa	11.810	16.000	11.844	7.617	–	7.617	26.927	11.961	4.294	12.672
Cucine, stufe, scaldabagni	7.286	–	7.227	–	–	–	–	8.102	3.553	3.761
Frigoriferi	6.108	–	6.059	2.415	–	2.415	–	–	1.907	867
Lavatrici	4.546	–	4.509	1.725	–	1.725	–	–	4.381	1.991
Lavastoviglie	3.557	–	3.528	929	–	929	5.625	–	–	1.569
Detersivi e detergenti	19.169	30.000	19.258	30.900	–	30.900	35.072	35.010	41.236	37.955
Servizi domestici	7.855	–	7.791	3.749	–	3.749	19.392	5.008	38.449	24.207
Lavanderia e tintoria	14.987	–	14.865	23.936	–	23.936	10.533	32.247	27.977	24.226
Servizi sanitari e spese per la salute	40.892	50.000	40.967	62.816	–	62.816	98.023	101.321	107.373	103.011
Onorari medici e simili	16.790	–	16.653	14.588	–	14.588	57.911	41.894	51.347	50.584
Medicinali	14.721	50.000	15.009	22.351	–	22.351	31.205	43.010	36.780	36.848
Trasporti e comunicazioni	540.981	–	536.577	714.917	–	714.917	643.291	819.989	914.162	812.170
Scooters e motociclette	–	–	–	3.705	–	3.705	5.512	–	1.959	2.428
Biciclette	–	–	–	3.880	–	3.880	843	6.065	3.082	3.242
Assicurazione veicoli	51.468	–	51.049	159.011	–	159.011	70.011	126.685	131.007	112.616
Benzina per veicoli	186.025	–	184.511	227.270	–	227.270	250.179	291.268	247.751	259.595
Tram, autobus, taxi	10.112	–	10.029	19.457	–	19.457	11.098	31.150	44.163	31.441
Telefono	57.555	–	57.086	65.338	–	65.338	57.320	72.382	79.981	71.506
Gettoni telefonici	10.705	–	10.618	8.316	–	8.316	7.108	7.682	8.594	7.944
Ricreazione, spettacoli, istruzione e cultura	233.246	75.000	231.958	233.110	–	233.110	245.356	489.826	276.692	324.149
Giornali e riviste	29.450	15.000	29.332	38.783	–	38.783	27.685	58.353	44.113	43.239
Libri	26.679	–	26.461	26.554	–	26.554	16.398	48.093	14.797	24.037
Tasse scolastiche e altre spese per l'istruzione	1.346	–	1.335	8.226	–	8.226	37.122	62.593	32.750	41.817
Apparecchi radio, TV, giradischi, registratori, dischi, fonocassette	68.566	–	68.007	25.524	–	25.524	16.716	35.757	40.977	32.860
Macchine fotocinematografiche, pellicole	12.633	–	12.530	10.973	–	10.973	21.243	18.923	12.094	16.434
Articoli sportivi e da campeggio	2.230	–	2.212	1.084	–	1.084	5.839	6.632	2.353	4.455
Piante e fiori	14.629	60.000	14.999	23.332	–	23.332	19.008	43.742	16.860	24.550
Giocattoli	2.514	–	2.494	8.295	–	8.295	39.823	69.299	6.332	32.342
Servizi ricreativi	50.496	–	50.085	60.431	–	60.431	24.841	96.183	64.607	61.764
Abbonamenti radio, TV	10.914	–	10.826	7.785	–	7.785	16.716	4.415	15.540	13.004
Altri beni e servizi	496.377	89.400	493.063	571.584	–	571.584	576.956	725.199	723.802	682.205
Denaro dato ai figli	3.402	45.000	3.740	30.930	–	30.930	12.625	44.735	221.605	116.068
Saponette e articoli igienici	47.053	14.400	46.787	52.277	–	52.277	76.958	51.209	58.502	61.686
Barbiere e parrucchiere	34.276	–	33.997	61.670	–	61.670	50.646	53.832	74.843	62.517
Borse e articoli in pelle	5.500	–	5.455	3.791	–	3.791	22.958	1.254	9.477	11.043
Argenteria, gioielli, bigiotteria, orologi e simili	24.484	–	24.284	16.407	–	16.407	6.726	28.067	10.840	14.237
Articoli di cancelleria	2.834	–	2.811	5.271	–	5.271	7.242	37.812	7.723	15.573
Alberghi, pensioni, gite e viaggi	265.638	–	263.476	296.111	–	296.111	328.025	313.614	214.575	272.106
– di cui pasti e consumazioni fuori casa	202.671	–	201.021	211.894	–	211.894	198.919	297.140	154.739	204.538
CONSUMI NON ALIMENTARI	2.501.921	851.200	2.488.485	3.032.840	–	3.032.840	3.043.024	3.986.502	3.983.436	3.717.524
TOTALE CONSUMI	2.881.828	1.047.970	2.866.902	3.620.938	–	3.620.938	3.707.586	4.701.949	4.761.858	4.447.562

Tavola 2.4 segue – Valore dei consumi delle famiglie distinte secondo la condizione socio-economica della persona di riferimento, l'ampiezza e il tipo (spesa media mensile per famiglia – dati in lire)

GRUPPI E CATEGORIE DI CONSUMO	4 COMPONENTI					5 COMPONENTI			6 E PIÙ COMPONENTI	TOTALE
	Due adulti e due bambini	Due adulti, un bambino e un ragazzo	Due adulti e due ragazzi	Quattro adulti	Totale	Due adulti e tre ragazzi	Cinque adulti	Totale		
Segue G – DIPENDENTI-DIRIGENTI E IMPIEGATI-AGRICOLTURA E INDUSTRIA										
Pane e cereali	119.849	149.360	160.527	162.736	159.862	99.762	198.608	179.001	209.509	130.713
<i>Pane</i>	<i>55.101</i>	<i>57.829</i>	<i>73.555</i>	<i>73.129</i>	<i>70.439</i>	<i>55.800</i>	<i>92.106</i>	<i>82.574</i>	<i>114.785</i>	<i>57.656</i>
<i>Pasta</i>	<i>17.527</i>	<i>30.173</i>	<i>38.690</i>	<i>28.004</i>	<i>30.998</i>	<i>32.408</i>	<i>37.412</i>	<i>39.587</i>	<i>56.735</i>	<i>25.706</i>
Carne	192.169	212.472	210.264	227.781	228.983	221.227	291.511	262.267	377.941	187.736
<i>Carne bovina</i>	<i>75.913</i>	<i>109.571</i>	<i>92.580</i>	<i>102.022</i>	<i>106.102</i>	<i>114.137</i>	<i>96.575</i>	<i>105.094</i>	<i>193.663</i>	<i>83.483</i>
<i>Pollame</i>	<i>35.623</i>	<i>24.008</i>	<i>31.928</i>	<i>34.071</i>	<i>34.062</i>	<i>36.636</i>	<i>46.942</i>	<i>43.319</i>	<i>50.734</i>	<i>28.035</i>
<i>Altre carni (esclusi i salumi)</i>	<i>35.492</i>	<i>17.150</i>	<i>16.992</i>	<i>37.029</i>	<i>31.502</i>	<i>23.954</i>	<i>82.706</i>	<i>56.635</i>	<i>63.956</i>	<i>28.270</i>
Pesce	39.352	76.545	69.388	58.797	60.036	216.437	83.221	65.561	105.913	47.943
Olii e grassi	45.116	43.542	45.828	40.768	41.431	40.581	72.332	57.556	97.868	38.167
<i>Olio di oliva e di semi</i>	<i>39.549</i>	<i>31.948</i>	<i>38.138</i>	<i>34.882</i>	<i>34.837</i>	<i>34.945</i>	<i>60.280</i>	<i>46.851</i>	<i>85.250</i>	<i>31.818</i>
Latte, formaggi e uova	140.642	156.659	140.311	131.279	136.492	125.549	192.179	173.366	191.079	116.396
<i>Latte</i>	<i>74.290</i>	<i>66.817</i>	<i>45.126</i>	<i>44.670</i>	<i>51.659</i>	<i>58.900</i>	<i>73.523</i>	<i>67.678</i>	<i>78.171</i>	<i>44.448</i>
<i>Formaggi</i>	<i>59.309</i>	<i>80.686</i>	<i>84.997</i>	<i>77.420</i>	<i>75.688</i>	<i>56.081</i>	<i>101.860</i>	<i>91.584</i>	<i>92.202</i>	<i>64.184</i>
<i>Uova</i>	<i>7.043</i>	<i>9.156</i>	<i>10.188</i>	<i>9.189</i>	<i>9.145</i>	<i>10.568</i>	<i>16.796</i>	<i>14.104</i>	<i>20.706</i>	<i>7.764</i>
Patate, frutta e ortaggi	97.148	127.176	141.731	149.862	136.322	84.543	145.326	136.234	158.281	111.048
<i>Frutta fresca e secca</i>	<i>53.612</i>	<i>56.812</i>	<i>70.503</i>	<i>69.811</i>	<i>64.704</i>	<i>46.500</i>	<i>62.777</i>	<i>61.941</i>	<i>82.425</i>	<i>52.614</i>
Zucchero, caffè, tè, cacao e altri generi alimentari	45.908	71.698	71.890	59.662	61.458	23.813	68.389	74.425	72.568	52.735
<i>Zucchero</i>	<i>4.219</i>	<i>8.706</i>	<i>7.232</i>	<i>8.067</i>	<i>6.997</i>	<i>5.918</i>	<i>12.816</i>	<i>11.149</i>	<i>15.738</i>	<i>6.427</i>
<i>Caffè, tè e surrogati</i>	<i>14.551</i>	<i>18.260</i>	<i>19.948</i>	<i>19.324</i>	<i>18.313</i>	<i>10.568</i>	<i>20.519</i>	<i>32.175</i>	<i>30.775</i>	<i>18.632</i>
Bevande	72.862	63.744	104.404	83.693	84.111	62.000	90.261	84.167	63.929	68.948
<i>Acqua minerale</i>	<i>26.011</i>	<i>23.868</i>	<i>19.472</i>	<i>28.245</i>	<i>25.885</i>	-	<i>26.998</i>	<i>21.149</i>	<i>16.956</i>	<i>20.883</i>
<i>Vino</i>	<i>8.739</i>	<i>11.836</i>	<i>53.789</i>	<i>31.382</i>	<i>29.979</i>	<i>62.000</i>	<i>31.732</i>	<i>34.378</i>	<i>31.450</i>	<i>23.885</i>
CONSUMI ALIMENTARI E BEVANDE	753.046	901.196	944.343	914.578	908.695	873.912	1.141.827	1.032.577	1.277.088	753.686
Tabacco	36.141	27.133	53.668	62.496	57.242	155.001	64.453	59.939	76.453	52.615
Vestuario e calzature	248.232	503.558	245.503	281.634	316.269	-	432.263	321.698	320.819	278.333
<i>Articoli confezionati</i>	<i>110.701</i>	<i>300.426</i>	<i>115.772</i>	<i>116.581</i>	<i>150.354</i>	-	<i>269.069</i>	<i>166.570</i>	<i>236.060</i>	<i>133.638</i>
<i>Calzature</i>	<i>62.830</i>	<i>94.446</i>	<i>73.788</i>	<i>56.948</i>	<i>74.077</i>	-	<i>68.829</i>	<i>55.143</i>	<i>29.914</i>	<i>59.959</i>
Abitazione	756.877	664.082	899.009	827.305	865.353	726.000	683.700	674.920	1.264.591	818.445
<i>Affitto e subaffitto</i>	<i>98.575</i>	<i>45.493</i>	<i>43.180</i>	<i>84.807</i>	<i>74.074</i>	-	<i>112.015</i>	<i>158.721</i>	<i>213.332</i>	<i>110.820</i>
<i>Valore locativo</i>	<i>530.164</i>	<i>547.933</i>	<i>638.423</i>	<i>556.507</i>	<i>574.480</i>	<i>600.000</i>	<i>420.155</i>	<i>383.786</i>	<i>648.936</i>	<i>528.071</i>
<i>Spese per manutenzione e riparazioni</i>	<i>10.562</i>	<i>8.604</i>	<i>61.932</i>	<i>52.795</i>	<i>102.108</i>	-	<i>2.970</i>	<i>37.127</i>	<i>23.460</i>	<i>68.695</i>
Combustibili ed energia elettrica	199.457	197.413	198.157	207.734	198.280	134.500	240.369	198.832	339.483	196.767
<i>Energia elettrica</i>	<i>55.653</i>	<i>45.834</i>	<i>58.196</i>	<i>60.447</i>	<i>57.700</i>	<i>68.000</i>	<i>74.108</i>	<i>64.401</i>	<i>83.254</i>	<i>50.787</i>
<i>Gas</i>	<i>110.091</i>	<i>58.253</i>	<i>115.292</i>	<i>96.782</i>	<i>98.441</i>	<i>66.500</i>	<i>146.067</i>	<i>93.490</i>	<i>194.387</i>	<i>96.145</i>
<i>Kerosene ed altri combustibili</i>	<i>25.043</i>	<i>28.536</i>	-	<i>23.153</i>	<i>16.641</i>	-	<i>5.561</i>	<i>7.738</i>	-	<i>10.820</i>
<i>Spese per riscaldamento centrale</i>	<i>8.670</i>	<i>56.189</i>	<i>3.631</i>	<i>25.321</i>	<i>20.259</i>	-	<i>12.216</i>	<i>12.355</i>	<i>54.337</i>	<i>32.218</i>

Tavola 2.4 segue – Valore dei consumi delle famiglie distinte secondo la condizione socio-economica della persona di riferimento, l'ampiezza e il tipo (spesa media mensile per famiglia – dati in lire)

GRUPPI E CATEGORIE DI CONSUMO	4 COMPONENTI					5 COMPONENTI				6 E PIÙ COMPONENTI	TOTALE
	Due adulti e due bambini	Due adulti, un bambino e un ragazzo	Due adulti e due ragazzi	Quattro adulti	Totale	Due adulti e tre ragazzi	Cinque adulti	Totale			
Segue G – DIPENDENTI-DIRIGENTI E IMPIEGATI-AGRICOLTURA E INDUSTRIA											
Mobili, articoli di arredamento, apparecchi, utensileria e servizi per la casa	179.778	420.931	358.610	203.935	255.389	62.000	192.733	229.606	284.237	260.220	
Mobili in legno	43.694	201.805	146.385	3.225	61.879	-	-	26.127	39.572	57.145	
Lenzuola, coperte e altra biancheria per la casa	5.223	6.592	6.284	7.968	7.618	-	7.062	7.021	80.773	9.228	
Pentole, posate e altre stoviglie per la casa	7.942	5.047	10.362	9.659	9.148	-	18.261	8.694	34.741	10.591	
Cucine, stufe, scaldabagni	-	-	10.487	-	1.962	-	-	141	-	2.526	
Frigoriferi	-	-	1.414	-	313	-	-	-	-	1.500	
Lavatrici	-	-	-	7.650	2.993	-	-	-	-	2.271	
Lavastoviglie	-	-	-	-	-	-	-	-	-	1.051	
Detersivi e detergenti	60.664	31.577	35.584	51.254	45.538	62.000	62.633	53.658	73.955	38.839	
Servizi domestici	-	27.703	-	548	3.189	-	20.442	8.001	-	10.526	
Lavanderia e tintoria	10.140	31.242	9.260	31.280	30.801	-	25.295	22.942	15.215	24.623	
Servizi sanitari e spese per la salute	55.296	55.410	99.796	168.789	121.093	30.000	136.554	89.225	93.526	91.732	
Onorari medici e simili	3.038	18.620	53.732	82.789	51.398	-	62.560	41.910	14.362	38.687	
Medicinali	32.016	31.551	22.983	32.552	31.014	30.000	51.576	33.827	62.656	30.079	
Trasporti e comunicazioni	496.618	629.866	534.464	1.085.647	879.945	251.592	1.055.812	742.468	1.068.566	777.428	
Scoters e motociclette	-	-	-	26.014	10.907	-	-	7.720	-	5.270	
Biciclette	-	-	214	1.872	828	-	-	-	-	1.905	
Assicurazione veicoli	137.054	82.782	40.707	173.367	122.325	-	92.290	92.506	12.563	112.854	
Benzina per veicoli	217.956	215.505	241.094	304.242	285.916	169.092	347.387	296.835	303.923	256.873	
Tram, autobus, taxi	9.047	6.289	29.450	33.683	29.495	-	49.389	29.540	8.466	25.604	
Telefono	68.346	47.571	66.699	78.420	70.628	82.500	95.211	78.409	89.419	69.461	
Gettoni telefonici	8.955	8.469	10.210	8.320	9.367	-	22.392	13.771	16.304	9.483	
Ricreazione, spettacoli, istruzione e cultura	245.509	349.273	274.698	357.014	365.700	457.000	389.805	274.152	315.205	302.639	
Giornali e riviste	24.578	24.086	30.884	54.733	40.471	-	36.074	36.893	29.013	39.103	
Libri	9.667	104.743	61.524	38.699	50.133	-	54.701	31.006	63.384	33.441	
Tasse scolastiche e altre spese per l'istruzione	89.610	37.131	22.149	88.590	78.310	-	93.897	59.674	25.116	42.701	
Apparecchi radio, TV, giradischi, registratori, dischi, fonocassette	12.855	26.664	16.935	26.592	22.323	364.000	25.375	22.299	3.797	31.102	
Macchine fotocinematografiche, pellicole	12.220	1.239	10.793	9.116	9.700	-	21.117	10.477	21.838	12.541	
Articoli sportivi e da campeggio	-	5.260	9.952	4.461	7.234	-	-	92	5.330	3.892	
Piante e fiori	4.114	18.366	19.554	23.861	26.637	-	21.097	13.474	44.379	22.915	
Giocattoli	46.083	79.426	26.730	6.937	25.840	93.000	2.151	17.352	47.533	21.234	
Servizi ricreativi	24.160	30.308	38.412	68.844	65.923	-	75.581	48.312	61.853	59.863	
Abbonamenti radio, TV	7.256	15.591	5.607	9.305	8.823	-	625	4.264	-	9.475	
Altri beni e servizi	338.588	516.222	590.897	777.624	689.649	195.864	800.616	635.123	497.700	633.680	
Denaro dato ai figli	670	23.772	44.697	222.164	132.123	-	187.797	170.126	73.341	96.797	
Saponette e articoli igienici	83.069	58.739	45.532	48.779	55.194	52.136	85.766	64.611	105.229	57.409	
Barbiere e parrucchiere	53.158	42.291	72.520	65.509	67.479	-	103.667	68.580	34.702	60.596	
Borse e articoli in pelle	-	7.937	2.776	2.054	3.200	-	1.383	541	8.547	5.699	
Argenteria, gioielli, bigiotteria, orologi e simili	993	34.410	5.896	2.813	10.023	-	11.662	11.368	19.678	14.422	
Articoli di cancelleria	13.280	20.129	20.614	10.444	15.169	16.909	28.875	21.911	11.139	12.674	
Alberghi, pensioni, gite e viaggi	155.208	214.391	262.255	257.746	286.190	-	338.812	198.372	207.380	270.477	
- di cui pasti e consumazioni fuori casa	155.208	213.547	173.131	203.155	201.346	-	324.156	190.530	149.592	202.200	
CONSUMI NON ALIMENTARI	2.556.496	3.363.888	3.254.802	3.972.178	3.748.920	2.011.957	3.996.305	3.225.963	4.260.580	3.411.859	
TOTALE CONSUMI	3.309.542	4.265.084	4.199.145	4.886.756	4.657.615	2.885.869	5.138.132	4.258.540	5.537.668	4.165.545	

Tavola 2.4 segue – Valore dei consumi delle famiglie distinte secondo la condizione socio-economica della persona di riferimento, l'ampiezza e il tipo (spesa media mensile per famiglia – dati in lire)

GRUPPI E CATEGORIE DI CONSUMO	1 COMPONENTE			2 COMPONENTI			3 COMPONENTI			
	In età inferiore a 65 anni	In età di 65 anni e più	Totale	Con persona di riferimento in età inferiore a 65 anni	Con persona di riferimento in età di 65 anni e più	Totale	Due adulti e un bambino	Due adulti e un ragazzo	Tre adulti	Totale
H – DIPENDENTI–DIRIGENTI E IMPIEGATI–ALTRE ATTIVITÀ										
Pane e cereali	61.754	57.283	61.709	93.701	89.340	93.642	111.806	134.623	133.543	126.800
<i>Pane</i>	24.823	23.396	24.809	38.714	37.884	38.703	48.430	56.391	60.311	55.466
<i>Pasta</i>	13.041	11.765	13.028	19.427	21.685	19.458	22.916	28.885	32.120	28.296
Carne	84.731	48.136	84.359	130.333	185.159	131.084	160.014	177.593	216.002	190.443
<i>Carne bovina</i>	38.858	20.988	38.676	58.386	88.734	58.802	71.041	77.302	104.110	88.432
<i>Pollame</i>	13.176	8.650	13.130	21.502	50.562	21.900	27.452	30.297	33.332	30.686
<i>Altre carni (esclusi i salumi)</i>	10.052	8.175	10.033	16.546	8.768	16.439	24.004	23.744	28.119	26.047
Pesce	29.047	26.667	29.022	45.635	50.369	45.699	54.092	53.089	59.824	57.479
Olii e grassi	21.707	18.163	21.671	32.697	26.529	32.612	32.884	38.486	45.501	39.730
<i>Olio di oliva e di semi</i>	18.239	14.993	18.206	27.678	21.640	27.595	27.672	32.849	39.581	34.090
Latte, formaggi e uova	64.133	72.887	64.220	89.679	80.655	89.555	112.260	116.770	117.084	116.066
<i>Latte</i>	24.202	26.236	24.222	31.906	34.965	31.948	49.993	45.339	40.047	44.758
<i>Formaggi</i>	35.226	38.950	35.263	51.773	37.258	51.574	55.584	64.135	69.263	64.015
<i>Uova</i>	4.705	7.701	4.735	6.000	8.432	6.033	6.683	7.296	7.774	7.293
Patate, frutta e ortaggi	60.469	63.852	60.503	94.187	121.807	94.565	100.636	117.604	127.821	117.235
<i>Frutta fresca e secca</i>	28.280	31.541	28.313	42.100	54.410	42.268	51.291	58.392	56.271	55.402
Zucchero, caffè, tè, cacao e altri generi alimentari	31.194	29.632	31.179	42.516	35.873	42.426	43.003	52.713	56.000	51.043
<i>Zucchero</i>	3.626	4.275	3.633	5.467	3.762	5.444	5.778	5.153	6.908	6.152
<i>Caffè, tè e surrogati</i>	13.624	9.709	13.584	16.034	20.499	16.095	16.562	18.276	21.707	19.239
Bevande	37.791	30.052	37.712	55.282	61.152	55.362	59.054	68.827	81.522	70.627
<i>Acqua minerale</i>	13.799	13.674	13.798	16.429	25.560	16.554	19.221	23.140	25.038	22.627
<i>Vino</i>	10.779	11.961	10.791	22.516	24.493	22.543	18.421	20.479	33.959	25.448
CONSUMI ALIMENTARI E BEVANDE	390.826	346.672	390.375	584.030	650.884	584.945	673.749	759.705	837.297	769.423
Tabacco	44.116	8.314	43.752	47.549	81.499	48.014	39.797	51.847	47.112	45.608
Vestiaro e calzature	213.846	104.743	212.737	243.549	188.216	242.791	266.793	319.658	297.737	290.771
<i>Articoli confezionati</i>	85.462	71.632	85.322	108.244	88.195	107.970	123.034	161.715	132.619	134.312
<i>Calzature</i>	50.977	14.114	50.602	53.151	23.473	52.744	50.868	64.492	59.419	57.728
Abitazione	660.848	558.766	659.812	824.103	926.025	825.498	783.654	887.068	923.302	867.637
<i>Affitto e subaffitto</i>	163.235	–	161.577	120.735	154.647	121.199	154.538	105.404	92.365	117.076
<i>Valore locativo</i>	384.321	504.564	385.543	468.334	609.985	470.272	435.974	526.460	544.055	505.066
<i>Spese per manutenzione e riparazioni</i>	23.770	–	23.529	108.393	–	106.910	94.740	129.060	95.562	100.569
Combustibili ed energia elettrica	110.262	230.647	111.485	155.037	244.717	156.265	168.054	156.771	179.625	170.451
<i>Energia elettrica</i>	35.388	45.755	35.493	42.512	59.207	42.741	49.628	53.141	59.555	54.860
<i>Gas</i>	47.463	65.648	47.648	72.089	151.527	73.176	94.472	73.481	79.436	83.267
<i>Kerosene ed altri combustibili</i>	1.198	32.908	1.520	5.725	–	5.647	1.169	4.266	7.558	4.624
<i>Spese per riscaldamento centrale</i>	25.324	86.336	25.944	32.661	33.983	32.679	18.597	20.524	26.202	22.159

Tavola 2.4 segue – Valore dei consumi delle famiglie distinte secondo la condizione socio-economica della persona di riferimento, l'ampiezza e il tipo (spesa media mensile per famiglia – dati in lire)

GRUPPI E CATEGORIE DI CONSUMO	1 COMPONENTE			2 COMPONENTI			3 COMPONENTI			
	In età inferiore a 65 anni	In età di 65 anni e più	Totale	Con persona di riferimento in età inferiore a 65 anni	Con persona di riferimento in età di 65 anni e più	Totale	Due adulti e un bambino	Due adulti e un ragazzo	Tre adulti	Totale
Segue H – DIPENDENTI-DIRIGENTI E IMPIEGATI-ALTRE ATTIVITÀ										
Mobili, articoli di arredamento, apparecchi, utensileria e servizi per la casa	109.622	43.488	108.947	274.189	186.022	272.985	240.528	253.915	201.814	227.061
<i>Mobili in legno</i>	6.154	-	6.091	108.756	-	107.268	49.138	58.566	23.386	38.790
<i>Lenzuola, coperte e altra biancheria per la casa</i>	4.703	-	4.655	4.635	15.562	4.785	7.713	5.236	8.059	7.561
<i>Pentole, posate e altre stoviglie per la casa</i>	5.159	-	5.106	9.272	8.782	9.266	8.084	6.491	7.003	7.300
<i>Cucine, stufe, scaldabagni</i>	851	-	842	536	-	529	-	1.719	1.023	813
<i>Frigoriferi</i>	1.482	-	1.467	1.028	-	1.014	340	339	3.352	1.667
<i>Lavatrici</i>	1.025	-	1.014	552	-	544	-	2.078	2.095	1.363
<i>Lavastoviglie</i>	-	-	-	894	-	882	2.061	2.461	1.181	1.714
<i>Detersivi e detergenti</i>	25.663	20.041	25.605	35.706	48.531	35.882	38.925	41.336	46.674	43.035
<i>Servizi domestici</i>	7.572	-	7.495	9.035	35.273	9.394	9.153	17.932	9.006	13.525
<i>Lavanderia e tintoria</i>	23.992	19.511	23.946	21.308	15.301	21.226	24.141	25.459	27.553	25.866
<i>Servizi sanitari e spese per la salute</i>	59.785	28.832	59.471	108.345	47.435	107.512	120.625	119.404	110.571	115.564
<i>Onorari medici e simili</i>	22.436	-	22.209	28.089	4.757	27.770	40.916	65.966	54.196	52.166
<i>Medicinali</i>	19.271	19.371	19.272	32.347	36.813	32.408	27.963	31.271	35.637	32.124
<i>Trasporti e comunicazioni</i>	479.084	428.822	478.573	683.715	486.080	681.012	721.492	736.706	973.714	834.352
<i>Scoters e motociclette</i>	21.845	-	21.623	-	-	-	-	27.625	24.016	16.421
<i>Biciclette</i>	67	-	66	1.626	-	1.604	4.757	2.092	82	2.035
<i>Assicurazione veicoli</i>	50.777	13.986	50.404	103.985	-	102.563	69.908	66.370	97.983	81.105
<i>Benzina per veicoli</i>	184.396	146.997	184.016	218.404	160.487	217.612	245.186	249.038	255.569	249.250
<i>Tram, autobus, taxi</i>	17.972	161.412	19.429	22.450	27.392	22.518	18.317	24.308	27.458	23.611
<i>Telefono</i>	57.321	70.206	57.452	70.975	84.937	71.166	69.393	65.791	90.170	78.278
<i>Gettoni telefonici</i>	17.637	7.834	17.537	10.768	3.837	10.673	9.658	7.814	11.841	10.241
<i>Ricreazione, spettacoli, istruzione e cultura</i>	210.760	143.433	210.076	244.127	211.225	243.674	261.689	316.784	307.960	296.156
<i>Giornali e riviste</i>	34.312	37.014	34.340	42.068	39.837	42.037	31.361	43.839	44.384	39.854
<i>Libri</i>	29.319	58.575	29.616	28.621	17.941	28.474	18.201	45.617	33.226	30.429
<i>Tasse scolastiche e altre spese per l'istruzione</i>	3.646	6.606	3.676	7.542	-	7.439	16.421	24.769	38.901	29.106
<i>Apparecchi radio, TV, giradischi, registratori, dischi, fonocassette</i>	22.628	-	22.398	30.917	-	30.494	26.745	23.945	29.993	27.789
<i>Macchine fotocopiatrici, pellicole</i>	11.322	-	11.207	12.817	10.833	12.790	21.812	17.571	10.024	15.556
<i>Articoli sportivi e da campeggio</i>	1.504	-	1.489	1.740	-	1.716	2.601	1.288	16.356	8.689
<i>Piante e fiori</i>	16.867	9.845	16.796	21.641	40.220	21.895	23.196	22.963	20.511	22.456
<i>Giocattoli</i>	6.584	-	6.517	8.977	35.383	9.338	46.552	47.935	7.460	30.604
<i>Servizi ricreativi</i>	48.653	27.979	48.443	50.220	58.189	50.329	29.898	54.288	52.341	45.098
<i>Abbonamenti radio, TV</i>	7.570	-	7.493	10.837	-	10.688	10.324	14.018	14.957	13.010
<i>Altri beni e servizi</i>	543.422	599.171	543.987	534.104	1.113.029	542.025	456.120	691.243	623.742	580.657
<i>Denaro dato ai figli</i>	67.312	78.537	67.426	40.639	173.472	42.456	3.584	31.530	176.588	87.490
<i>Saponette e articoli igienici</i>	50.344	8.435	49.918	55.627	46.526	55.503	61.158	62.739	57.516	60.316
<i>Barbiere e parrucchiere</i>	46.524	60.689	46.668	54.601	66.139	54.759	53.648	61.040	73.128	63.979
<i>Borse e articoli in pelle</i>	7.319	21.469	7.463	3.588	-	3.538	7.607	9.808	4.812	6.729
<i>Argenteria, gioielli, bigiotteria, orologi e simili</i>	17.791	87.862	18.503	13.010	-	12.832	12.140	9.099	6.958	8.970
<i>Articoli di cancelleria</i>	2.986	2.172	2.977	6.383	1.732	6.320	4.719	19.305	9.911	10.326
<i>Alberghi, pensioni, gite e viaggi</i>	297.500	128.206	295.780	285.226	470.304	287.759	224.792	324.716	225.762	245.168
<i>- di cui pasti e consumazioni fuori casa</i>	225.779	53.892	224.033	216.123	207.532	216.005	168.742	196.041	178.580	178.049
CONSUMI NON ALIMENTARI	2.431.745	2.146.216	2.428.840	3.114.718	3.484.248	3.119.776	3.058.752	3.533.396	3.665.577	3.428.257
TOTALE CONSUMI	2.822.571	2.492.888	2.819.215	3.698.748	4.135.132	3.704.721	3.732.501	4.293.101	4.502.874	4.197.680

Tavola 2.4 segue – Valore dei consumi delle famiglie distinte secondo la condizione socio-economica della persona di riferimento, l'ampiezza e il tipo (spesa media mensile per famiglia – dati in lire)

GRUPPI E CATEGORIE DI CONSUMO	4 COMPONENTI					5 COMPONENTI			6 E PIÙ COMPONENTI	TOTALE
	Due adulti e due bambini	Due adulti, un bambino e un ragazzo	Due adulti e due ragazzi	Quattro adulti	Totale	Due adulti e tre ragazzi	Cinque adulti	Totale		
Segue H – DIPENDENTI–DIRIGENTI E IMPIEGATI–ALTRE ATTIVITÀ										
Pane e cereali	147.310	141.153	156.963	156.314	153.999	145.479	167.799	158.635	187.563	124.049
<i>Pane</i>	57.476	59.232	63.243	72.065	66.460	63.442	76.069	73.515	85.987	53.835
<i>Pasta</i>	28.607	29.776	34.198	34.134	33.005	42.459	46.135	36.958	48.142	27.256
Carne	195.727	182.303	221.797	246.946	228.007	224.199	249.411	239.744	267.051	182.198
<i>Carne bovina</i>	81.562	77.311	104.478	115.186	103.680	102.306	100.260	105.272	124.067	82.839
<i>Pollame</i>	40.677	32.887	34.608	39.232	37.784	35.671	35.064	37.424	43.933	29.610
<i>Altre carni (esclusi i salumi)</i>	28.298	28.545	26.053	32.869	31.290	40.212	47.338	41.636	44.624	25.673
Pesce	62.494	70.159	75.573	77.611	74.589	106.939	68.619	74.211	88.597	58.715
Olii e grassi	34.630	49.022	47.578	52.167	51.334	47.976	43.710	47.379	51.101	40.245
<i>Olio di oliva e di semi</i>	29.066	43.357	41.302	45.094	44.846	39.460	35.636	39.193	42.871	34.451
Latte, formaggi e uova	149.855	138.855	132.850	143.992	140.771	155.401	144.807	152.468	163.778	115.998
<i>Latte</i>	75.839	65.794	52.643	52.947	56.326	75.196	46.229	61.493	67.726	45.240
<i>Formaggi</i>	64.324	63.450	70.379	79.464	73.967	69.716	85.029	78.657	81.334	62.381
<i>Uova</i>	9.692	9.611	9.828	11.581	10.478	10.489	13.549	12.318	14.718	8.377
Patate, frutta e ortaggi	117.697	112.407	126.037	141.484	131.641	107.704	144.026	129.550	158.594	111.073
<i>Frutta fresca e secca</i>	53.750	50.785	63.421	64.989	60.592	52.331	60.763	58.141	68.609	51.048
Zucchero, caffè, tè, cacao e altri generi alimentari	50.793	61.030	59.339	66.074	61.918	56.191	61.296	60.762	70.754	51.249
<i>Zucchero</i>	7.915	7.966	7.082	9.781	8.653	11.515	8.526	11.271	13.185	7.133
<i>Caffè, tè e surrogati</i>	17.634	22.512	20.569	27.216	23.150	24.458	22.557	22.417	28.868	19.573
Bevande	61.719	72.485	75.253	73.492	72.418	62.522	75.680	67.536	67.538	62.897
<i>Acqua minerale</i>	25.393	24.986	21.238	22.439	22.980	13.516	25.473	20.441	18.781	19.953
<i>Vino</i>	12.080	19.877	24.873	24.843	21.905	26.651	32.175	25.317	25.114	21.540
CONSUMI ALIMENTARI E BEVANDE	820.225	827.414	895.390	958.080	914.677	906.411	955.348	930.285	1.054.976	746.424
Tabacco	43.639	52.105	48.285	71.469	57.335	68.350	66.163	59.218	50.104	50.854
Vestiaro e calzature	266.235	294.081	299.575	298.521	300.297	271.474	314.432	324.927	398.348	279.678
<i>Articoli confezionati</i>	109.491	116.109	127.591	122.849	121.768	147.858	127.889	157.486	169.688	121.868
<i>Calzature</i>	60.526	68.653	74.872	74.192	73.307	34.299	65.207	69.886	84.136	62.425
Abitazione	755.558	756.060	792.279	894.131	827.985	558.297	948.557	822.035	651.713	804.847
<i>Affitto e subaffitto</i>	114.726	110.942	128.967	94.296	101.597	140.052	86.009	74.475	64.570	114.122
<i>Valore locativo</i>	507.731	446.979	464.440	568.235	524.909	308.345	560.068	521.390	476.756	487.110
<i>Spese per manutenzione e riparazioni</i>	21.306	137.119	111.013	72.661	76.741	8.034	146.382	110.627	13.819	81.165
Combustibili ed energia elettrica	151.221	222.076	198.050	199.704	193.189	225.017	228.762	204.592	200.284	170.013
<i>Energia elettrica</i>	54.536	58.305	65.425	71.415	65.135	100.940	86.657	81.273	88.243	56.627
<i>Gas</i>	78.194	79.076	79.810	90.400	87.216	39.589	95.800	88.905	84.435	77.713
<i>Kerosene ed altri combustibili</i>	2.941	1.183	37.135	8.695	11.258	32.532	10.017	8.045	3.537	6.627
<i>Spese per riscaldamento centrale</i>	14.814	80.217	13.516	21.033	25.079	16.552	34.775	18.263	15.085	24.771

Tavola 2.4 segue – Valore dei consumi delle famiglie distinte secondo la condizione socio-economica della persona di riferimento, l'ampiezza e il tipo (spesa media mensile per famiglia – dati in lire)

GRUPPI E CATEGORIE DI CONSUMO	4 COMPONENTI					5 COMPONENTI			6 E PIÙ COMPONENTI	TOTALE
	Due adulti e due bambini	Due adulti, un bambino e un ragazzo	Due adulti e due ragazzi	Quattro adulti	Totale	Due adulti e tre ragazzi	Cinque adulti	Totale		
Segue H – DIPENDENTI–DIRIGENTI E IMPIEGATI–ALTRE ATTIVITÀ										
Mobili, articoli di arredamento, apparecchi, utensileria e servizi per la casa	208.996	225.436	216.583	247.638	230.318	187.127	228.567	206.392	198.338	213.726
<i>Mobili in legno</i>	33.969	44.408	12.404	43.671	35.948	2.777	13.566	14.740	10.643	40.738
<i>Lenzuola, coperte e altra biancheria per la casa</i>	3.343	5.049	10.137	13.855	10.146	7.237	10.127	10.035	14.278	7.849
<i>Pentole, posate e altre stoviglie per la casa</i>	7.037	10.095	8.769	13.673	10.728	5.525	4.389	4.795	11.755	8.123
<i>Cucine, stufe, scaldabagni</i>	445	84	–	642	897	–	–	1.183	–	816
<i>Frigoriferi</i>	–	–	12.028	3.413	3.829	–	–	1.892	7.592	2.343
<i>Lavatrici</i>	1.635	5.698	963	1.960	2.529	–	–	1.997	–	1.553
<i>Lavastoviglie</i>	–	–	–	731	511	23.902	–	5.269	–	1.304
<i>Detersivi e detergenti</i>	52.673	49.385	48.817	53.326	50.886	59.577	50.785	52.767	66.233	43.070
<i>Servizi domestici</i>	23.071	15.163	9.673	14.774	12.262	–	23.813	8.656	8.205	10.803
<i>Lavanderia e tintoria</i>	24.189	35.033	26.730	25.473	26.492	29.332	20.619	24.697	16.856	24.604
<i>Servizi sanitari e spese per la salute</i>	63.294	80.540	150.458	149.358	120.878	66.869	158.935	114.313	149.040	107.515
<i>Onorari medici e simili</i>	17.977	34.362	101.114	66.003	58.193	8.710	102.481	59.655	96.887	47.055
<i>Medicinali</i>	29.715	26.461	22.962	33.960	28.620	27.891	41.348	29.742	26.274	28.655
<i>Trasporti e comunicazioni</i>	918.579	736.324	640.113	854.534	796.000	656.761	854.855	861.836	512.804	735.235
<i>Scoters e motociclette</i>	–	–	–	11.297	5.354	–	10.223	4.590	–	9.456
<i>Biciclette</i>	187	2.761	4.176	1.811	2.333	10.300	1.869	2.897	–	1.782
<i>Assicurazione veicoli</i>	106.021	195.884	69.805	75.580	92.529	209.607	94.929	110.271	48.600	85.663
<i>Benzina per veicoli</i>	257.773	263.022	252.297	278.128	262.929	266.234	289.768	274.940	253.919	240.595
<i>Tram, autobus, taxi</i>	16.367	9.244	17.103	38.939	27.728	5.901	36.485	32.476	33.294	25.234
<i>Telefono</i>	66.554	66.661	70.455	91.970	77.473	73.214	94.443	80.854	74.571	73.710
<i>Gettoni telefonici</i>	6.709	8.117	9.581	11.496	10.163	1.837	12.736	10.339	7.658	11.404
<i>Ricreazione, spettacoli, istruzione e cultura</i>	294.569	271.113	420.826	384.342	371.751	192.421	435.020	363.362	366.266	305.413
<i>Giornali e riviste</i>	38.171	32.647	33.238	41.833	37.993	27.078	50.277	35.696	24.250	37.915
<i>Libri</i>	26.367	22.977	43.602	45.099	50.280	14.360	69.543	58.284	31.201	39.045
<i>Tasse scolastiche e altre spese per l'istruzione</i>	30.748	32.306	52.256	105.801	71.861	7.821	140.255	81.728	66.073	41.004
<i>Apparecchi radio, TV, giradischi, registratori, dischi, fonocassette</i>	22.655	22.522	30.342	29.665	28.304	6.458	23.083	25.079	44.944	27.660
<i>Macchine fotocinematografiche, pellicole</i>	25.009	12.867	18.666	9.244	14.294	14.144	9.263	14.453	19.770	14.003
<i>Articoli sportivi e da campeggio</i>	5.266	2.824	3.579	2.166	2.998	303	3.457	1.777	3.029	3.749
<i>Piante e fiori</i>	17.246	16.417	25.694	18.365	19.035	9.564	22.421	22.085	18.864	20.307
<i>Giocattoli</i>	60.934	54.117	69.758	4.292	31.336	10.448	6.359	18.295	18.807	21.698
<i>Servizi ricreativi</i>	39.031	48.567	95.146	78.499	72.196	77.426	51.495	55.520	51.562	55.895
<i>Abbonamenti radio, TV</i>	16.968	7.530	11.019	10.025	11.340	18.480	4.411	10.346	13.144	10.942
<i>Altri beni e servizi</i>	456.135	515.347	522.778	721.547	608.735	346.826	818.937	561.207	658.311	576.396
<i>Denaro dato ai figli</i>	11.260	18.055	39.558	257.096	138.032	37.925	291.892	157.878	173.153	101.900
<i>Saponette e articoli igienici</i>	72.928	54.260	59.636	59.741	59.557	50.695	52.567	51.705	48.987	56.351
<i>Barbiere e parrucchiere</i>	57.354	50.194	67.550	68.229	62.632	49.913	72.982	54.549	64.404	58.199
<i>Borse e articoli in pelle</i>	8.211	2.350	5.886	5.574	5.868	–	3.121	3.010	871	5.484
<i>Argenteria, gioielli, bigiotteria, orologi e simili</i>	7.407	8.947	12.168	6.385	7.996	121	34.735	16.873	13.189	11.862
<i>Articoli di cancelleria</i>	8.166	12.877	20.633	10.347	13.731	8.841	18.628	18.498	17.547	10.600
<i>Alberghi, pensioni, gite e viaggi</i>	236.722	278.503	249.720	238.347	247.249	116.079	233.103	186.833	187.003	252.914
<i>– di cui pasti e consumazioni fuori casa</i>	198.798	186.919	182.906	187.714	190.170	112.447	126.591	141.192	124.134	189.806
CONSUMI NON ALIMENTARI	3.158.226	3.153.082	3.288.947	3.821.244	3.506.488	2.573.142	4.054.228	3.517.882	3.185.208	3.243.677
TOTALE CONSUMI	3.978.451	3.980.496	4.184.337	4.779.324	4.421.165	3.479.553	5.009.576	4.448.167	4.240.184	3.990.101

Tavola 2.4 segue – Valore dei consumi delle famiglie distinte secondo la condizione socio-economica della persona di riferimento, l'ampiezza e il tipo (spesa media mensile per famiglia – dati in lire)

GRUPPI E CATEGORIE DI CONSUMO	1 COMPONENTE			2 COMPONENTI			3 COMPONENTI			
	In età inferiore a 65 anni	In età di 65 anni e più	Totale	Con persona di riferimento in età inferiore a 65 anni	Con persona di riferimento in età di 65 anni e più	Totale	Due adulti e un bambino	Due adulti e un ragazzo	Tre adulti	Totale
I – DIPENDENTI–DIRIGENTI E IMPIEGATI–TOTALE										
Pane e cereali	61.730	55.103	61.665	95.696	89.340	95.630	111.969	134.850	132.643	126.765
<i>Pane</i>	24.998	22.131	24.970	39.420	37.884	39.404	47.309	56.765	60.958	55.609
<i>Pasta</i>	13.018	11.026	12.998	19.570	21.685	19.593	22.477	26.836	29.982	26.852
Carne	84.246	47.620	83.887	132.222	185.159	132.778	162.648	176.131	211.569	188.886
<i>Carne bovina</i>	38.457	22.567	38.301	57.690	88.734	58.016	75.115	78.757	98.660	87.427
<i>Pollame</i>	13.062	7.453	13.007	21.881	50.562	22.183	26.817	28.041	31.451	29.197
<i>Altre carni (esclusi i salumi)</i>	9.369	8.705	9.363	18.767	8.768	18.661	22.776	19.962	29.422	25.322
Pesce	27.610	27.958	27.614	43.569	50.369	43.640	52.876	49.519	55.832	54.251
Olii e grassi	21.564	15.650	21.506	32.381	26.529	32.319	31.292	41.373	42.803	38.779
<i>Olio di oliva e di semi</i>	18.005	12.919	17.955	27.198	21.640	27.139	26.457	35.611	36.750	33.168
Latte, formaggi e uova	63.407	68.239	63.454	90.302	80.655	90.200	111.239	113.656	116.227	114.580
<i>Latte</i>	24.215	25.719	24.229	31.572	34.965	31.608	50.217	43.738	40.564	44.590
<i>Formaggi</i>	34.696	35.677	34.706	52.881	37.258	52.716	54.526	63.092	67.900	62.854
<i>Uova</i>	4.496	6.843	4.519	5.849	8.432	5.876	6.496	6.826	7.763	7.136
Patate, frutta e ortaggi	59.568	57.694	59.550	92.493	121.807	92.801	99.104	113.753	128.209	116.122
<i>Frutta fresca e secca</i>	28.710	28.380	28.707	41.942	54.410	42.073	49.113	55.578	57.196	54.507
Zucchero, caffè, tè, cacao e altri generi alimentari	31.571	26.528	31.522	42.349	35.873	42.280	42.493	51.574	56.120	50.807
<i>Zucchero</i>	3.678	4.680	3.688	5.364	3.762	5.347	5.608	4.903	6.808	5.991
<i>Caffè, tè e surrogati</i>	13.505	8.366	13.455	15.692	20.499	15.742	16.232	17.612	21.580	18.974
Bevande	39.304	27.139	39.184	55.967	61.152	56.022	60.058	65.477	78.588	69.189
<i>Acqua minerale</i>	13.358	13.027	13.355	16.885	25.560	16.977	20.522	22.078	23.970	22.391
<i>Vino</i>	12.311	10.306	12.291	21.983	24.493	22.010	17.726	18.573	30.742	23.508
CONSUMI ALIMENTARI E BEVANDE	389.000	325.931	388.382	584.979	650.884	585.670	671.679	746.333	821.991	759.379
Tabacco	42.967	7.163	42.615	47.739	81.499	48.094	41.520	53.133	49.209	47.536
Vestiaro e calzature	199.707	109.760	198.822	242.868	188.216	242.293	267.531	308.990	309.698	294.934
<i>Articoli confezionati</i>	82.185	68.085	82.046	113.054	88.195	112.793	118.605	147.090	139.025	133.293
<i>Calzature</i>	47.428	12.161	47.081	52.487	23.473	52.181	56.087	65.664	60.769	60.378
Abitazione	667.245	516.041	665.761	809.580	926.025	810.806	772.182	907.398	928.080	872.327
<i>Affitto e subaffitto</i>	155.997	–	154.465	118.258	154.647	118.642	146.684	89.406	109.763	117.738
<i>Valore locativo</i>	398.933	469.339	399.625	478.636	609.985	480.018	441.458	551.551	558.314	519.800
<i>Spese per manutenzione e riparazioni</i>	23.534	–	23.303	93.018	–	92.039	90.393	132.308	86.639	96.830
Combustibili ed energia elettrica	114.057	205.624	114.957	153.642	244.717	154.602	178.723	186.506	198.234	188.707
<i>Energia elettrica</i>	34.167	42.302	34.247	41.882	59.207	42.064	49.307	52.577	59.137	54.495
<i>Gas</i>	49.171	60.577	49.283	74.910	151.527	75.717	102.620	83.162	86.162	90.692
<i>Kerosene ed altri combustibili</i>	997	28.355	1.266	5.441	–	5.384	2.240	3.040	13.346	7.336
<i>Spese per riscaldamento centrale</i>	28.278	74.390	28.731	29.673	33.983	29.719	21.001	42.120	31.106	30.027

Tavola 2.4 segue – Valore dei consumi delle famiglie distinte secondo la condizione socio-economica della persona di riferimento, l'ampiezza e il tipo (spesa media mensile per famiglia – dati in lire)

GRUPPI E CATEGORIE DI CONSUMO	1 COMPONENTE			2 COMPONENTI			3 COMPONENTI			
	In età inferiore a 65 anni	In età di 65 anni e più	Totale	Con persona di riferimento in età inferiore a 65 anni	Con persona di riferimento in età di 65 anni e più	Totale	Due adulti e un bambino	Due adulti e un ragazzo	Tre adulti	Totale
Segue I – DIPENDENTI-DIRIGENTI E IMPIEGATI-TOTALE										
Mobili, articoli di arredamento, apparecchi, utensileria e servizi per la casa	123.368	64.591	122.791	268.683	186.022	267.813	234.488	267.890	245.424	247.614
<i>Mobili in legno</i>	10.039	–	9.941	103.418	–	102.329	44.390	63.165	34.918	43.730
<i>Lenzuola, coperte e altra biancheria per la casa</i>	4.435	–	4.391	5.179	15.562	5.288	8.470	5.321	9.920	8.566
<i>Pentole, posate e altre stoviglie per la casa</i>	6.271	2.214	6.231	8.886	8.782	8.885	12.332	8.144	6.299	8.670
<i>Cucine, stufe, scaldabagni</i>	1.927	–	1.908	411	–	407	–	3.647	1.681	1.565
<i>Frigoriferi</i>	2.256	–	2.234	1.351	–	1.337	263	237	2.977	1.463
<i>Lavatrici</i>	1.614	–	1.598	825	–	816	–	1.450	2.690	1.523
<i>Lavastoviglie</i>	595	–	589	902	–	893	2.864	1.717	874	1.677
<i>Detersivi e detergenti</i>	24.577	21.419	24.546	34.586	48.531	34.733	38.056	39.425	45.261	41.740
<i>Servizi domestici</i>	7.619	–	7.544	7.803	35.273	8.092	11.461	14.027	16.659	16.249
<i>Lavanderia e tintoria</i>	22.486	16.811	22.430	21.921	15.301	21.851	21.073	27.510	27.663	25.448
<i>Servizi sanitari e spese per la salute</i>	56.625	31.761	56.381	97.732	47.435	97.203	115.529	113.941	109.740	112.362
<i>Onorari medici e simili</i>	21.492	–	21.281	24.942	4.757	24.730	44.747	58.693	53.456	51.762
<i>Medicinali</i>	18.510	23.609	18.560	30.017	36.813	30.088	28.694	34.818	35.934	33.329
<i>Trasporti e comunicazioni</i>	489.436	369.483	488.259	690.989	486.080	688.832	703.862	761.868	958.235	828.695
<i>Scoters e motociclette</i>	18.191	–	18.012	864	–	855	1.243	19.278	18.283	12.852
<i>Biciclette</i>	56	–	55	2.152	–	2.129	3.874	3.292	862	2.343
<i>Assicurazione veicoli</i>	50.893	12.051	50.511	116.812	–	115.582	69.931	84.593	106.567	89.141
<i>Benzina per veicoli</i>	184.668	126.656	184.099	220.471	160.487	219.839	246.312	261.797	253.537	251.888
<i>Tram, autobus, taxi</i>	16.657	139.076	17.860	21.752	27.392	21.812	16.689	26.375	31.800	25.608
<i>Telefono</i>	57.360	60.491	57.391	69.661	84.937	69.822	66.671	67.783	87.522	76.551
<i>Gettoni telefonici</i>	16.477	6.750	16.382	10.196	3.837	10.129	9.083	7.774	10.997	9.655
<i>Ricreazione, spettacoli, istruzione e cultura</i>	214.521	133.964	213.731	241.557	211.225	241.239	258.009	369.066	299.832	303.294
<i>Giornali e riviste</i>	33.499	33.968	33.504	41.302	39.837	41.287	30.533	48.224	44.314	40.717
<i>Libri</i>	28.877	50.469	29.090	28.139	17.941	28.032	17.795	46.365	28.435	28.799
<i>Tasse scolastiche e altre spese per l'istruzione</i>	3.261	5.692	3.285	7.701	–	7.620	21.088	36.197	37.302	32.347
<i>Apparecchi radio, TV, giradischi, registratori, dischi, fonocassette</i>	30.312	–	30.014	29.660	–	29.348	24.484	27.514	32.848	29.082
<i>Macchine fotocopiatrici, pellicole</i>	11.541	–	11.427	12.387	10.833	12.371	21.684	17.979	10.562	15.780
<i>Articoli sportivi e da campeggio</i>	1.626	–	1.610	1.587	–	1.570	3.331	2.903	12.717	7.609
<i>Piante e fiori</i>	16.493	16.785	16.496	22.035	40.220	22.227	22.252	29.241	19.562	22.990
<i>Giocattoli</i>	5.904	–	5.846	8.818	35.383	9.097	45.035	54.390	7.167	31.047
<i>Servizi ricreativi</i>	48.961	24.108	48.717	52.600	58.189	52.659	28.758	66.946	55.529	49.348
<i>Abbonamenti radio, TV</i>	8.129	–	8.049	10.125	–	10.019	11.765	11.117	15.108	13.009
<i>Altri beni e servizi</i>	535.553	528.631	535.484	542.840	1.113.029	548.844	483.362	701.502	649.752	606.553
<i>Denaro dato ai figli</i>	56.623	73.896	56.792	38.376	173.472	39.798	5.622	35.520	188.290	94.778
<i>Saponi e articoli igienici</i>	49.793	9.260	49.395	54.846	46.526	54.759	64.720	59.255	57.772	60.666
<i>Barbiere e parrucchiere</i>	44.475	52.291	44.552	56.249	66.139	56.353	52.971	58.862	73.574	63.606
<i>Borse e articoli in pelle</i>	7.015	18.498	7.127	3.635	–	3.597	11.068	7.224	6.025	7.829
<i>Argenteria, gioielli, bigiotteria, orologi e simili</i>	18.911	75.704	19.468	13.802	–	13.657	10.920	14.830	7.967	10.313
<i>Articoli di cancelleria</i>	2.960	1.872	2.950	6.124	1.732	6.078	5.288	24.897	9.342	11.664
<i>Alberghi, pensioni, gite e viaggi</i>	292.171	110.466	290.386	287.763	470.304	289.685	248.065	321.361	222.854	252.037
<i>– di cui pasti e consumazioni fuori casa</i>	221.914	46.435	220.191	215.137	207.532	215.057	175.545	226.586	170.903	184.804
CONSUMI NON ALIMENTARI	2.443.479	1.967.018	2.438.801	3.095.630	3.484.248	3.099.726	3.055.206	3.670.294	3.748.204	3.502.022
TOTALE CONSUMI	2.832.479	2.292.949	2.827.183	3.680.609	4.135.132	3.685.396	3.726.885	4.416.627	4.570.195	4.261.401

Tavola 2.4 segue – Valore dei consumi delle famiglie distinte secondo la condizione socio-economica della persona di riferimento, l'ampiezza e il tipo (spesa media mensile per famiglia – dati in lire)

GRUPPI E CATEGORIE DI CONSUMO	4 COMPONENTI					5 COMPONENTI			6 E PIÙ COMPONENTI	TOTALE
	Due adulti e due bambini	Due adulti, un bambino e un ragazzo	Due adulti e due ragazzi	Quattro adulti	Totale	Due adulti e tre ragazzi	Cinque adulti	Totale		
Segue I – DIPENDENTI-DIRIGENTI E IMPIEGATI-TOTALE										
Pane e cereali	141.658	142.631	157.621	157.602	155.197	144.553	175.528	162.810	190.794	125.478
<i>Pane</i>	56.987	58.980	65.148	72.279	67.273	63.288	80.092	75.372	90.228	54.655
<i>Pasta</i>	26.327	29.847	35.027	32.905	32.595	42.255	43.947	37.497	49.407	26.923
Carne	194.996	187.735	219.667	243.103	228.208	224.140	259.969	244.361	283.382	183.386
<i>Carne bovina</i>	80.400	83.120	102.281	112.547	104.175	102.546	99.335	105.236	134.316	82.977
<i>Pollame</i>	39.637	31.288	34.113	38.197	37.024	35.691	38.043	38.632	44.935	29.272
<i>Altre carni (esclusi i salumi)</i>	29.779	26.493	24.379	33.703	31.334	39.883	56.209	44.710	47.471	26.230
Pesce	57.731	71.309	74.430	73.840	71.615	109.156	72.282	72.438	91.147	56.404
Olii e grassi	36.789	48.035	47.255	49.882	49.311	47.826	50.890	49.466	57.988	39.799
<i>Olio di oliva e di semi</i>	31.224	41.302	40.718	43.047	42.801	39.369	41.818	40.763	49.112	33.886
Latte, formaggi e uova	147.959	142.060	134.228	141.443	139.896	154.796	156.691	156.750	167.799	116.084
<i>Latte</i>	75.520	65.978	51.255	51.288	55.372	74.866	53.076	62.760	69.265	45.070
<i>Formaggi</i>	63.292	66.553	73.078	79.054	74.318	69.440	89.251	81.306	82.934	62.768
<i>Uova</i>	9.147	9.529	9.895	11.101	10.206	10.490	14.364	12.684	15.600	8.246
Patate, frutta e ortaggi	113.468	115.066	128.935	143.163	132.597	107.235	144.352	130.920	158.548	111.068
<i>Frutta fresca e secca</i>	53.722	51.870	64.729	65.955	61.432	52.213	61.268	58.920	70.644	51.384
Zucchero, caffè, tè, cacao e altri generi alimentari	49.788	62.950	61.657	64.789	61.825	55.535	63.075	63.562	71.021	51.568
<i>Zucchero</i>	7.154	8.099	7.110	9.437	8.315	11.401	9.602	11.246	13.561	6.981
<i>Caffè, tè e surrogati</i>	17.000	21.746	20.454	25.634	22.162	24.177	22.046	24.417	29.149	19.371
Bevande	64.012	70.911	80.636	75.537	74.808	62.511	79.338	70.944	67.006	64.195
<i>Acqua minerale</i>	25.520	24.785	20.912	23.603	23.574	13.242	25.856	20.586	18.512	20.152
<i>Vino</i>	11.393	18.429	30.213	26.154	23.555	27.367	32.064	27.174	26.047	22.043
CONSUMI ALIMENTARI E BEVANDE	806.401	840.697	904.429	949.359	913.457	905.752	1.002.125	951.251	1.067.685	747.982
Tabacco	42.096	47.608	49.279	69.670	57.316	70.105	65.734	59.366	53.984	51.231
Vestitario e calzature	262.530	331.804	289.590	295.135	303.561	265.976	343.989	324.265	386.931	279.389
<i>Articoli confezionati</i>	109.740	149.301	125.408	121.592	127.610	144.864	163.303	159.348	179.462	124.393
<i>Calzature</i>	61.000	73.298	74.672	70.735	73.464	33.604	66.116	66.864	76.151	61.896
Abitazione	755.829	739.497	811.988	880.736	835.622	561.692	882.119	791.882	741.966	807.765
<i>Affitto e subaffitto</i>	111.401	99.156	113.124	92.394	95.972	137.215	92.532	91.742	86.477	113.414
<i>Valore locativo</i>	512.348	465.159	496.569	565.884	535.040	314.252	524.972	493.187	502.111	495.899
<i>Spese per manutenzione e riparazioni</i>	19.095	113.976	101.949	68.679	81.925	7.871	110.408	95.562	15.239	78.489
Combustibili ed energia elettrica	161.149	217.633	198.070	201.313	194.231	223.184	231.673	203.411	220.783	175.754
<i>Energia elettrica</i>	54.766	56.059	64.090	69.216	63.616	100.273	83.509	77.815	87.509	55.374
<i>Gas</i>	84.759	75.326	86.363	91.679	89.510	40.134	108.409	89.845	100.627	81.668
<i>Kerosene ed altri combustibili</i>	7.490	6.108	30.277	11.593	12.359	31.873	8.899	7.982	3.016	7.526
<i>Spese per riscaldamento centrale</i>	13.550	75.890	11.691	21.893	24.094	16.217	29.116	17.052	20.865	26.369

Tavola 2.4 segue – Valore dei consumi delle famiglie distinte secondo la condizione socio-economica della persona di riferimento, l'ampiezza e il tipo (spesa media mensile per famiglia – dati in lire)

GRUPPI E CATEGORIE DI CONSUMO	4 COMPONENTI					5 COMPONENTI			6 E PIÙ COMPONENTI	TOTALE
	Due adulti e due bambini	Due adulti, un bambino e un ragazzo	Due adulti e due ragazzi	Quattro adulti	Totale	Due adulti e tre ragazzi	Cinque adulti	Totale		
Segue I – DIPENDENTI–DIRIGENTI E IMPIEGATI–TOTALE										
Mobili, articoli di arredamento, apparecchi, utensileria e servizi per la casa	202.983	260.641	242.812	238.877	235.442	184.593	219.579	211.148	210.987	223.703
Mobili in legno	35.971	72.752	37.146	35.563	41.248	2.721	10.163	17.074	14.903	44.259
Lenzuola, coperte e altra biancheria per la casa	3.730	5.327	9.425	12.675	9.629	7.090	9.358	9.417	24.070	8.145
Pentole, posate e altre stoviglie per la casa	7.223	9.186	9.063	12.868	10.406	5.413	7.869	5.594	15.140	8.652
Cucine, stufe, scaldabagni	353	69	1.937	514	1.115	–	–	969	–	1.183
Frigoriferi	–	–	10.068	2.729	3.110	–	–	1.504	6.474	2.162
Lavatrici	1.298	4.672	785	3.101	2.624	–	–	1.587	–	1.707
Lavastoviglie	–	–	–	584	406	23.418	–	4.189	–	1.250
Detersivi e detergenti	54.318	46.178	46.374	52.911	49.793	59.627	53.757	52.949	67.370	42.162
Servizi domestici	18.323	17.421	7.887	11.922	10.408	–	22.968	8.522	6.997	10.744
Lavanderia e tintoria	21.298	34.351	23.504	26.637	27.372	28.738	21.792	24.337	16.614	24.608
Servizi sanitari e spese per la salute	61.647	76.014	141.102	153.253	120.922	66.122	153.321	109.171	140.865	104.129
Onorari medici e simili	14.902	31.527	92.364	69.368	56.804	8.533	92.467	56.018	84.735	45.260
Medicinali	30.188	27.377	22.966	33.678	29.110	27.934	43.914	30.579	31.631	28.960
Trasporti e comunicazioni	831.735	717.153	620.603	900.863	813.155	648.556	905.262	837.369	594.644	744.290
Scoters e motociclette	–	–	–	14.247	6.489	–	7.659	5.231	–	8.558
Biciclette	148	2.264	3.445	1.823	2.026	10.091	1.400	2.303	–	1.809
Assicurazione veicoli	112.408	175.516	64.432	95.182	98.618	205.362	94.267	106.630	43.293	91.497
Benzina per veicoli	249.578	254.465	250.228	283.363	267.626	264.267	304.221	279.428	261.282	244.088
Tram, autobus, taxi	14.861	8.712	19.383	37.886	28.089	5.782	39.722	31.874	29.638	25.313
Telefono	66.923	63.224	69.761	89.254	76.074	73.402	94.635	80.353	76.757	72.799
Gettoni telefonici	7.171	8.180	9.697	10.859	10.001	1.800	15.158	11.042	8.931	10.992
Ricreazione, spettacoli, istruzione e cultura	284.473	285.189	393.841	378.861	370.514	197.779	423.680	345.077	358.747	304.818
Giornali e riviste	35.374	31.105	32.803	44.418	38.500	26.529	46.714	35.941	24.952	38.170
Libri	22.930	37.701	46.912	43.816	50.250	14.069	65.820	52.693	35.941	37.842
Tasse scolastiche e altre spese per l'istruzione	42.863	33.175	46.696	102.350	73.179	7.663	128.627	77.208	60.041	41.368
Apparecchi radio, TV, giradischi, registratori, dischi, fonocassette	20.638	23.268	27.866	29.049	27.082	13.699	23.658	24.509	38.885	28.399
Macchine fotoincineratrici, pellicole	22.377	10.773	17.212	9.218	13.355	13.857	12.237	13.638	20.074	13.689
Articoli sportivi e da campeggio	4.182	3.263	4.756	2.626	3.863	297	2.590	1.431	3.367	3.780
Piante e fiori	14.543	16.768	24.560	19.467	20.588	9.371	22.089	20.320	22.622	20.867
Giocattoli	57.878	58.675	61.812	4.822	30.213	12.120	5.303	18.102	23.037	21.598
Servizi ricreativi	35.970	45.279	84.669	76.564	70.914	75.858	57.537	54.043	53.078	56.747
Abbonamenti radio, TV	14.969	8.982	10.020	9.880	10.825	18.105	3.462	9.099	11.208	10.627
Altri beni e servizi	431.942	515.504	535.358	732.786	625.271	343.768	814.342	576.357	634.660	588.688
Denaro dato ai figli	9.081	19.085	40.507	250.094	136.825	37.157	265.781	160.388	158.455	100.805
Saponette e articoli igienici	75.015	55.066	57.031	57.543	58.665	50.724	60.895	54.350	57.269	56.578
Barbiere e parrucchieri	56.490	48.771	68.468	67.683	63.622	48.902	80.679	57.425	60.030	58.714
Borse e articoli in pelle	6.521	3.356	5.312	4.868	5.323	–	2.685	2.504	2.002	5.530
Argenteria, gioielli, bigiotteria, orologi e simili	6.087	13.532	11.010	5.669	8.411	119	28.947	15.745	14.144	12.411
Articoli di cancelleria	9.218	14.183	20.629	10.366	14.024	9.004	21.199	19.198	16.603	11.045
Alberghi, pensioni, gite e viaggi	219.946	266.958	252.035	242.236	255.207	113.728	259.619	189.198	190.004	256.683
– di cui pasti e consumazioni fuori casa	189.827	191.714	181.101	190.809	192.454	110.170	176.148	151.304	127.883	192.465
CONSUMI NON ALIMENTARI	3.034.384	3.191.043	3.282.643	3.851.494	3.556.034	2.561.775	4.039.699	3.458.046	3.343.567	3.279.767
TOTALE CONSUMI	3.840.785	4.031.740	4.187.072	4.800.853	4.469.491	3.467.527	5.041.824	4.409.297	4.431.252	4.027.749

Tavola 2.4 segue – Valore dei consumi delle famiglie distinte secondo la condizione socio-economica della persona di riferimento, l'ampiezza e il tipo (spesa media mensile per famiglia – dati in lire)

GRUPPI E CATEGORIE DI CONSUMO	1 COMPONENTE			2 COMPONENTI			3 COMPONENTI			
	In età inferiore a 65 anni	In età di 65 anni e più	Totale	Con persona di riferimento in età inferiore a 65 anni	Con persona di riferimento in età di 65 anni e più	Totale	Due adulti e un bambino	Due adulti e un ragazzo	Tre adulti	Totale
L – DIPENDENTI–OPERAI E ASSIMILATI–AGRICOLTURA										
Pane e cereali	53.526	45.813	52.873	100.313	–	100.313	116.125	117.008	136.501	127.587
<i>Pane</i>	<i>27.108</i>	<i>13.666</i>	<i>25.969</i>	<i>42.471</i>	–	<i>42.471</i>	<i>49.773</i>	<i>45.262</i>	<i>72.455</i>	<i>60.509</i>
<i>Pasta</i>	<i>8.752</i>	<i>12.911</i>	<i>9.105</i>	<i>29.486</i>	–	<i>29.486</i>	<i>24.306</i>	<i>28.908</i>	<i>22.643</i>	<i>25.479</i>
Carne	91.541	68.354	89.574	186.481	–	186.481	193.941	225.934	231.123	216.932
<i>Carne bovina</i>	<i>45.280</i>	<i>31.314</i>	<i>44.096</i>	<i>101.218</i>	–	<i>101.218</i>	<i>113.358</i>	<i>51.553</i>	<i>117.720</i>	<i>109.037</i>
<i>Pollame</i>	<i>12.130</i>	<i>13.341</i>	<i>12.232</i>	<i>18.583</i>	–	<i>18.583</i>	<i>23.575</i>	<i>24.395</i>	<i>28.592</i>	<i>27.224</i>
<i>Altre carni (esclusi i salumi)</i>	<i>19.885</i>	<i>15.585</i>	<i>19.520</i>	<i>26.928</i>	–	<i>26.928</i>	<i>33.049</i>	<i>46.230</i>	<i>38.797</i>	<i>36.327</i>
Pesce	24.232	22.688	24.101	39.122	–	39.122	30.723	44.943	49.730	41.059
Olii e grassi	25.035	1.367	23.028	40.651	–	40.651	26.271	22.184	51.427	37.079
<i>Olio di oliva e di semi</i>	<i>22.385</i>	<i>1.367</i>	<i>20.603</i>	<i>35.387</i>	–	<i>35.387</i>	<i>20.103</i>	<i>17.480</i>	<i>46.084</i>	<i>31.629</i>
Latte, formaggi e uova	56.211	87.178	58.836	85.985	–	85.985	101.252	101.929	116.584	110.229
<i>Latte</i>	<i>32.525</i>	<i>34.786</i>	<i>32.717</i>	<i>29.371</i>	–	<i>29.371</i>	<i>51.406</i>	<i>45.839</i>	<i>45.284</i>	<i>48.476</i>
<i>Formaggi</i>	<i>19.807</i>	<i>47.850</i>	<i>22.184</i>	<i>49.960</i>	–	<i>49.960</i>	<i>41.300</i>	<i>52.197</i>	<i>61.048</i>	<i>52.901</i>
<i>Uova</i>	<i>3.879</i>	<i>4.542</i>	<i>3.935</i>	<i>6.654</i>	–	<i>6.654</i>	<i>8.546</i>	<i>3.893</i>	<i>10.252</i>	<i>8.852</i>
Patate, frutta e ortaggi	43.882	51.278	44.509	83.182	–	83.182	68.799	91.905	98.007	87.155
<i>Frutta fresca e secca</i>	<i>18.331</i>	<i>13.855</i>	<i>17.952</i>	<i>32.348</i>	–	<i>32.348</i>	<i>31.987</i>	<i>43.263</i>	<i>46.767</i>	<i>42.492</i>
Zucchero, caffè, tè, cacao e altri generi alimentari	30.345	22.255	29.659	50.988	–	50.988	38.386	48.433	45.201	43.236
<i>Zucchero</i>	<i>7.906</i>	<i>5.223</i>	<i>7.678</i>	<i>10.363</i>	–	<i>10.363</i>	<i>8.551</i>	<i>4.079</i>	<i>8.293</i>	<i>8.218</i>
<i>Caffè, tè e surrogati</i>	<i>14.476</i>	<i>17.032</i>	<i>14.693</i>	<i>19.162</i>	–	<i>19.162</i>	<i>16.479</i>	<i>14.170</i>	<i>19.692</i>	<i>18.327</i>
Bevande	29.902	20.418	29.099	59.832	–	59.832	60.094	76.304	76.603	69.704
<i>Acqua minerale</i>	<i>8.406</i>	<i>211</i>	<i>7.712</i>	<i>11.242</i>	–	<i>11.242</i>	<i>25.642</i>	<i>12.435</i>	<i>24.949</i>	<i>24.069</i>
<i>Vino</i>	<i>10.778</i>	<i>9.253</i>	<i>10.649</i>	<i>33.921</i>	–	<i>33.921</i>	<i>12.050</i>	<i>21.859</i>	<i>33.997</i>	<i>23.211</i>
CONSUMI ALIMENTARI E BEVANDE	354.674	319.351	351.679	646.554	–	646.554	635.591	728.640	805.176	732.981
Tabacco	59.319	–	54.291	30.056	–	30.056	59.729	83.690	34.932	48.848
Vestiaro e calzature	102.535	10.873	94.766	174.781	–	174.781	206.079	421.394	218.338	233.230
<i>Articoli confezionati</i>	<i>34.418</i>	<i>1.054</i>	<i>31.590</i>	<i>66.279</i>	–	<i>66.279</i>	<i>73.350</i>	<i>197.134</i>	<i>62.201</i>	<i>82.871</i>
<i>Calzature</i>	<i>29.300</i>	<i>6.659</i>	<i>27.381</i>	<i>49.008</i>	–	<i>49.008</i>	<i>54.582</i>	<i>51.484</i>	<i>56.785</i>	<i>53.789</i>
Abitazione	300.389	303.576	300.659	532.833	–	532.833	517.812	479.132	527.940	504.315
<i>Affitto e subaffitto</i>	<i>12.920</i>	<i>8.867</i>	<i>12.576</i>	<i>122.515</i>	–	<i>122.515</i>	<i>107.393</i>	<i>114.194</i>	<i>44.523</i>	<i>75.003</i>
<i>Valore locativo</i>	<i>255.802</i>	<i>291.261</i>	<i>258.808</i>	<i>247.758</i>	–	<i>247.758</i>	<i>292.185</i>	<i>262.091</i>	<i>387.508</i>	<i>326.857</i>
<i>Spese per manutenzione e riparazioni</i>	–	–	–	<i>112.173</i>	–	<i>112.173</i>	–	<i>40.402</i>	<i>44.014</i>	<i>25.468</i>
Combustibili ed energia elettrica	65.485	57.601	64.817	100.694	–	100.694	131.535	157.244	108.185	129.982
<i>Energia elettrica</i>	<i>33.086</i>	<i>31.867</i>	<i>32.983</i>	<i>49.212</i>	–	<i>49.212</i>	<i>67.563</i>	<i>75.768</i>	<i>44.140</i>	<i>55.893</i>
<i>Gas</i>	<i>27.803</i>	<i>21.977</i>	<i>27.310</i>	<i>30.162</i>	–	<i>30.162</i>	<i>48.304</i>	<i>80.307</i>	<i>57.381</i>	<i>55.468</i>
<i>Kerosene ed altri combustibili</i>	<i>959</i>	–	<i>877</i>	<i>18.176</i>	–	<i>18.176</i>	<i>15.198</i>	–	<i>5.478</i>	<i>8.364</i>
<i>Spese per riscaldamento centrale</i>	<i>3.637</i>	<i>3.757</i>	<i>3.647</i>	<i>2.883</i>	–	<i>2.883</i>	–	<i>1.169</i>	–	<i>135</i>

Tavola 2.4 segue – Valore dei consumi delle famiglie distinte secondo la condizione socio-economica della persona di riferimento, l'ampiezza e il tipo (spesa media mensile per famiglia – dati in lire)

GRUPPI E CATEGORIE DI CONSUMO	1 COMPONENTE			2 COMPONENTI			3 COMPONENTI			
	In età inferiore a 65 anni	In età di 65 anni e più	Totale	Con persona di riferimento in età inferiore a 65 anni	Con persona di riferimento in età di 65 anni e più	Totale	Due adulti e un bambino	Due adulti e un ragazzo	Tre adulti	Totale
Segue L – DIPENDENTI-OPERAI E ASSIMILATI-AGRICOLTURA										
Mobili, articoli di arredamento, apparecchi, utensileria e servizi per la casa	54.859	53.943	54.781	129.862	-	129.862	117.024	184.690	91.254	109.002
Mobili in legno	-	-	-	2.984	-	2.984	-	-	1.596	755
Lenzuola, coperte e altra biancheria per la casa	2.930	23.470	4.671	11.606	-	11.606	7.112	-	5.660	5.378
Pentole, posate e altre stoviglie per la casa	5.192	971	4.834	30.020	-	30.020	2.446	6.941	3.328	3.303
Cucine, stufe, scaldabagni	-	-	-	-	-	-	-	-	-	-
Frigoriferi	5.911	-	5.410	-	-	-	-	-	-	-
Lavatrici	-	-	-	-	-	-	-	-	-	-
Lavastoviglie	-	-	-	-	-	-	-	-	-	-
Detersivi e detergenti	17.012	535	15.616	31.497	-	31.497	36.474	58.440	36.159	37.733
Servizi domestici	-	-	-	-	-	-	-	-	-	-
Lavanderia e tintoria	7.703	28.967	9.505	7.233	-	7.233	5.818	60.714	11.576	14.676
Servizi sanitari e spese per la salute	29.395	5.694	27.387	63.088	-	63.088	94.201	109.388	55.185	74.519
Onorari medici e simili	11.662	-	10.674	7.718	-	7.718	24.221	9.054	6.656	13.392
Medicinali	11.594	5.694	11.094	14.179	-	14.179	12.388	39.966	20.444	19.015
Trasporti e comunicazioni	262.179	15.143	241.239	411.680	-	411.680	279.625	729.852	693.782	521.343
Scoters e motociclette	-	-	-	-	-	-	-	-	-	-
Biciclette	-	-	-	-	-	-	1.328	-	-	504
Assicurazione veicoli	50.019	-	45.779	50.007	-	50.007	14.865	155.802	86.562	64.526
Benzina per veicoli	143.932	-	131.732	187.323	-	187.323	187.255	389.232	224.384	222.954
Tram, autobus, taxi	194	-	178	4.230	-	4.230	434	924	4.230	2.272
Telefono	15.107	15.143	15.110	44.139	-	44.139	32.474	61.082	43.833	41.757
Gettoni telefonici	7.569	-	6.927	7.404	-	7.404	4.464	3.473	10.607	7.116
Ricreazione, spettacoli, istruzione e cultura	50.671	14.924	47.641	119.744	-	119.744	129.984	263.135	116.541	134.954
Giornali e riviste	10.759	12.965	10.946	9.706	-	9.706	14.235	22.260	13.630	14.458
Libri	917	-	840	2.288	-	2.288	6.925	5.655	24.135	14.696
Tasse scolastiche e altre spese per l'istruzione	-	-	-	33	-	33	1.304	26.451	6.873	6.791
Apparecchi radio, TV, giradischi, registratori, dischi, fonocassette	7.182	-	6.573	7.963	-	7.963	-	29.583	6.782	6.664
Macchine fotoinmatografiche, pellicole	3.615	-	3.308	6.118	-	6.118	14.320	10.865	2.736	8.027
Articoli sportivi e da campeggio	-	-	-	1.989	-	1.989	-	-	249	118
Piante e fiori	6.307	-	5.773	9.101	-	9.101	21.569	-	21.043	18.146
Giocattoli	1.480	-	1.354	6.500	-	6.500	25.017	35.003	1.133	14.095
Servizi ricreativi	9.078	-	8.309	3.815	-	3.815	1.679	95.311	22.721	22.359
Abbonamenti radio, TV	6.807	-	6.230	29.980	-	29.980	7.501	-	5.528	5.464
Altri beni e servizi	127.168	76.038	122.835	231.027	-	231.027	266.988	791.931	374.385	371.274
Denaro dato ai figli	7.846	-	7.181	37.471	-	37.471	1.335	97.125	147.699	81.921
Saponette e articoli igienici	15.184	65.397	19.440	30.876	-	30.876	69.675	50.806	50.750	56.755
Barbiere e parrucchiere	20.196	1.318	18.596	35.321	-	35.321	33.234	59.279	31.059	34.274
Borse e articoli in pelle	-	-	-	2.736	-	2.736	156	187	4.445	2.183
Argenteria, gioielli, bigiotteria, orologi e simili	687	-	629	4.019	-	4.019	-	-	5.659	2.676
Articoli di cancelleria	103	-	94	2.553	-	2.553	1.953	30.100	2.536	5.464
Alberghi, pensioni, gite e viaggi	76.681	9.323	70.972	90.269	-	90.269	95.664	516.773	121.308	153.784
- di cui pasti e consumazioni fuori casa	76.681	9.323	70.972	71.401	-	71.401	95.664	391.369	121.308	139.344
CONSUMI NON ALIMENTARI	1.052.000	537.792	1.008.416	1.793.765	-	1.793.765	1.802.977	3.220.456	2.220.542	2.127.467
TOTALE CONSUMI	1.406.674	857.143	1.360.095	2.440.319	-	2.440.319	2.438.568	3.949.096	3.025.718	2.860.448

Tavola 2.4 segue – Valore dei consumi delle famiglie distinte secondo la condizione socio-economica della persona di riferimento, l'ampiezza e il tipo (spesa media mensile per famiglia – dati in lire)

GRUPPI E CATEGORIE DI CONSUMO	4 COMPONENTI					5 COMPONENTI			6 E PIÙ COMPONENTI	TOTALE
	Due adulti e due bambini	Due adulti, un bambino e un ragazzo	Due adulti e due ragazzi	Quattro adulti	Totale	Due adulti e tre ragazzi	Cinque adulti	Totale		
Segue L – DIPENDENTI–OPERAI E ASSIMILATI–AGRICOLTURA										
Pane e cereali	119.611	158.398	149.711	153.446	144.358	109.119	189.673	147.328	157.103	125.357
<i>Pane</i>	49.512	53.785	53.835	67.709	59.396	62.000	74.391	66.463	88.052	56.194
<i>Pasta</i>	18.817	27.830	25.053	29.982	26.317	27.392	46.768	31.245	34.767	25.647
Carne	160.834	188.428	219.964	215.483	205.002	313.945	252.339	190.360	212.795	191.124
<i>Carne bovina</i>	74.734	73.958	93.422	86.900	78.410	180.364	136.673	86.045	64.222	85.387
<i>Pollame</i>	24.960	20.681	28.031	39.083	33.417	67.636	45.046	37.288	32.141	28.063
<i>Altre carni (esclusi i salumi)</i>	18.396	47.957	50.143	54.362	49.568	–	27.639	28.963	62.323	37.933
Pesce	46.441	46.310	82.395	56.554	56.612	87.757	66.967	84.158	92.712	52.347
Olii e grassi	26.243	33.332	34.009	56.657	42.914	23.672	54.229	41.267	58.482	39.497
<i>Olio di oliva e di semi</i>	16.010	30.549	29.479	52.879	38.379	23.672	47.475	34.920	55.703	34.728
Latte, formaggi e uova	147.185	118.446	121.929	111.912	118.838	228.976	160.806	130.671	124.319	107.647
<i>Latte</i>	40.235	51.881	62.252	33.136	41.427	64.818	39.680	50.228	61.016	42.883
<i>Formaggi</i>	94.821	58.717	52.085	65.977	66.672	146.545	103.886	70.023	49.193	55.648
<i>Uova</i>	12.129	7.848	7.592	12.799	10.739	17.613	17.240	10.420	14.110	9.116
Patate, frutta e ortaggi	79.968	132.872	100.999	116.694	105.664	96.379	109.500	103.907	100.986	90.822
<i>Frutta fresca e secca</i>	46.826	64.758	62.589	45.413	49.606	28.182	52.119	47.481	45.646	41.602
Zucchero, caffè, tè, cacao e altri generi alimentari	60.123	62.063	121.826	71.643	74.826	54.616	56.891	56.930	72.784	56.319
<i>Zucchero</i>	7.372	6.981	6.838	10.401	8.728	11.216	11.755	9.034	19.996	9.303
<i>Caffè, tè e surrogati</i>	26.281	14.500	19.315	37.041	27.014	43.400	29.397	21.320	35.424	22.130
Bevande	36.532	62.771	74.859	63.561	66.204	–	86.972	60.263	115.507	63.836
<i>Acqua minerale</i>	11.874	27.889	24.038	12.205	16.056	–	31.283	17.210	15.416	16.650
<i>Vino</i>	7.536	13.411	13.338	31.418	22.583	–	28.123	18.342	77.585	25.063
CONSUMI ALIMENTARI E BEVANDE	676.937	802.620	905.692	845.950	814.418	914.464	977.377	814.884	934.688	726.949
Tabacco	69.034	28.011	39.676	70.655	67.533	–	86.447	54.273	84.861	55.778
Vestiaro e calzature	247.329	242.715	192.709	327.530	274.432	115.363	168.338	223.752	218.008	221.721
Articoli confezionati	177.881	77.929	96.072	159.490	137.597	90.000	26.597	73.931	57.659	90.406
<i>Calzature</i>	43.108	68.105	58.813	76.834	63.987	–	81.310	70.725	78.508	57.055
Abitazione	481.431	483.011	513.306	511.793	575.539	400.000	434.385	520.132	436.061	506.766
<i>Affitto e subaffitto</i>	137.219	108.345	85.349	39.669	66.967	400.000	31.512	73.408	17.993	68.144
<i>Valore locativo</i>	333.138	300.815	267.958	367.293	344.291	–	376.231	323.805	389.395	317.782
<i>Spese per manutenzione e riparazioni</i>	–	42.706	99.191	44.681	116.090	–	20.611	69.570	–	67.574
Combustibili ed energia elettrica	150.487	122.807	137.783	112.127	127.341	76.000	76.702	99.023	91.371	112.022
<i>Energia elettrica</i>	67.313	41.517	65.551	81.958	71.318	76.000	61.417	76.344	64.113	60.646
<i>Gas</i>	78.056	37.914	55.722	29.157	41.997	–	13.354	22.029	27.258	38.847
<i>Kerosene ed altri combustibili</i>	–	–	–	–	3.790	–	–	173	–	5.737
<i>Spese per riscaldamento centrale</i>	–	–	–	678	288	–	1.931	477	–	963

Tavola 2.4 segue – Valore dei consumi delle famiglie distinte secondo la condizione socio-economica della persona di riferimento, l'ampiezza e il tipo (spesa media mensile per famiglia – dati in lire)

GRUPPI E CATEGORIE DI CONSUMO	4 COMPONENTI					5 COMPONENTI			6 E PIÙ COMPONENTI	TOTALE
	Due adulti e due bambini	Due adulti, un bambino e un ragazzo	Due adulti e due ragazzi	Quattro adulti	Totale	Due adulti e tre ragazzi	Cinque adulti	Totale		
Segue L – DIPENDENTI-OPERAI E ASSIMILATI-AGRICOLTURA										
Mobili, articoli di arredamento, apparecchi, utensileria e servizi per la casa	215.853	128.862	193.705	183.399	210.697	90.746	206.330	129.919	120.643	142.073
Mobili in legno	99.737	-	29.265	28.206	30.865	-	77.243	19.094	-	13.176
Lenzuola, coperte e altra biancheria per la casa	2.877	13.239	3.579	10.865	7.581	-	15.808	13.527	7.331	7.978
Pentole, posate e altre stoviglie per la casa	5.232	2.187	5.392	5.419	38.738	-	8.499	13.528	6.016	19.882
Cucine, stufe, scaldabagni	-	-	-	5.366	2.277	-	-	-	-	744
Frigoriferi	-	-	-	13.374	5.675	-	-	-	2.816	2.608
Lavatrici	-	-	-	-	-	-	-	-	-	-
Lavastoviglie	-	-	-	-	-	-	-	-	-	-
Detersivi e detergenti	70.203	52.915	47.087	57.309	54.225	62.564	88.163	54.835	54.239	42.958
Servizi domestici	-	-	5.040	-	891	-	-	-	-	291
Lavanderia e tintoria	3.956	18.244	217	11.964	9.757	-	10.082	7.070	5.606	10.083
Servizi sanitari e spese per la salute	63.978	91.429	66.829	53.277	64.063	-	32.618	46.852	59.820	59.933
Onorari medici e simili	41.810	73.196	10.652	28.463	32.691	-	-	6.905	38.548	19.104
Medicinali	15.890	10.573	18.163	16.638	14.865	-	18.771	30.086	17.506	17.554
Trasporti e comunicazioni	348.481	701.848	409.253	507.377	505.764	838.456	508.565	502.247	490.439	466.831
Scoters e motociclette	-	-	-	10.907	8.900	-	-	-	-	2.906
Biciclette	-	-	-	-	-	-	-	-	-	127
Assicurazione veicoli	77.904	90.643	10.134	28.759	49.542	463.000	12.159	15.843	141.096	53.160
Benzina per veicoli	201.301	208.308	169.281	250.047	223.520	197.274	282.930	209.206	206.292	205.716
Tram, autobus, taxi	421	18.917	6.625	5.965	8.805	-	7.513	10.881	54.153	8.211
Telefono	34.508	36.047	49.427	62.075	50.029	85.000	47.846	38.148	53.493	41.871
Gettoni telefonici	7.651	9.389	940	8.296	6.973	28.182	16.451	11.271	8.588	7.711
Ricreazione, spettacoli, istruzioni e cultura	188.667	172.922	148.344	135.294	169.319	-	107.229	174.627	220.897	144.088
Giornali e riviste	9.830	23.740	10.485	9.301	11.770	-	22.748	20.916	6.873	13.059
Libri	3.426	8.536	34.839	9.845	13.471	-	-	39.889	51.458	16.407
Tasse scolastiche e altre spese per l'istruzione	11.221	5.787	22.139	13.421	21.336	-	-	19.383	10.359	11.784
Apparecchi radio, TV, giradischi, registratori, dischi, fonocassette	1.980	8.169	1.744	15.781	8.695	-	20.611	9.315	19.598	8.493
Macchine fotocopiatrici, pellicole	23.959	26.251	6.552	2.452	9.749	-	-	1.584	7.622	6.943
Articoli sportivi e da campeggio	-	3.304	17.863	716	3.932	-	-	-	-	1.562
Piante e fiori	4.375	8.808	13.357	14.999	12.932	-	39.293	15.451	11.320	13.210
Giocattoli	122.466	40.674	4.556	8.741	29.052	-	4.171	14.973	4.496	16.218
Servizi ricreativi	-	31.636	2.921	31.906	22.635	-	17.522	25.630	18.934	18.805
Abbonamenti radio, TV	7.222	6.124	5.548	20.686	16.519	-	2.884	713	3.375	11.487
Altri beni e servizi	220.489	545.987	448.583	379.619	427.892	132.877	483.853	323.456	387.678	338.697
Denaro dato ai figli	34.566	3.142	11.589	128.673	97.423	14.091	214.059	106.961	61.116	75.254
Saponette e articoli igienici	94.872	55.505	47.339	51.520	57.109	72.568	114.996	64.868	54.698	50.398
Barbiere e parrucchiere	25.770	50.512	33.883	36.448	39.184	-	46.204	39.570	28.655	34.655
Borse e articoli in pelle	80	-	-	4.015	1.715	-	-	2.378	8.554	2.205
Argenteria, gioielli, bigiotteria, orologi e simili	-	15.256	8.530	12.020	8.784	-	-	4.243	75.927	8.564
Articoli di cancelleria	4.599	36.484	25.320	6.167	14.086	-	1.269	10.957	16.678	8.613
Alberghi, pensioni, gite e viaggi	45.862	119.331	214.691	90.116	114.185	28.182	84.915	76.355	72.865	109.153
- di cui pasti e consumazioni fuori casa	45.862	119.331	201.597	86.779	110.455	28.182	84.915	76.355	72.865	101.942
CONSUMI NON ALIMENTARI	1.985.749	2.517.592	2.150.188	2.281.071	2.422.580	1.653.442	2.104.467	2.074.281	2.109.778	2.047.909
TOTALE CONSUMI	2.662.686	3.320.212	3.055.880	3.127.021	3.236.998	2.567.906	3.081.844	2.889.165	3.044.466	2.774.858

Tavola 2.4 segue – Valore dei consumi delle famiglie distinte secondo la condizione socio-economica della persona di riferimento, l'ampiezza e il tipo (spesa media mensile per famiglia – dati in lire)

GRUPPI E CATEGORIE DI CONSUMO	1 COMPONENTE			2 COMPONENTI		3 COMPONENTI				
	In età inferiore a 65 anni	In età di 65 anni e più	Totale	Con persona di riferimento in età inferiore a 65 anni	Con persona di riferimento in età di 65 anni e più	Totale	Due adulti e un bambino	Due adulti e un ragazzo	Tre adulti	Totale
M – DIPENDENTI–OPERAI E ASSIMILATI–INDUSTRIA										
Pane e cereali	60.267	127.274	61.183	91.837	107.214	91.904	121.137	133.415	132.267	129.055
<i>Pane</i>	27.827	51.516	28.151	39.269	47.984	39.307	48.981	61.799	62.061	57.783
<i>Pasta</i>	13.351	27.273	13.542	19.202	23.951	19.223	24.522	27.206	29.654	27.612
<i>Carne</i>	78.808	109.092	79.221	147.624	102.999	147.430	176.266	192.887	207.582	195.303
<i>Carne bovina</i>	34.196	42.425	34.308	61.691	42.564	61.608	80.805	86.707	88.750	86.006
<i>Pollame</i>	11.412	39.394	11.794	24.505	6.470	24.426	24.552	26.768	35.451	30.200
<i>Altre carni (esclusi i salumi)</i>	9.759	6.061	9.708	22.278	19.490	22.266	26.298	32.134	33.241	30.770
<i>Pesce</i>	30.409	9.091	30.117	41.573	34.794	41.543	46.203	47.874	49.884	48.209
<i>Olii e grassi</i>	24.265	15.151	24.140	35.350	27.516	35.316	36.794	35.196	43.391	39.698
<i>Olio di oliva e di semi</i>	20.631	10.909	20.498	29.967	24.605	29.944	30.839	29.700	36.363	33.276
<i>Latte, formaggi e uova</i>	56.193	81.175	56.535	82.965	51.724	82.829	117.107	94.031	107.849	108.554
<i>Latte</i>	21.604	49.205	21.981	30.213	7.831	30.115	52.632	32.596	37.763	41.789
<i>Formaggi</i>	30.070	18.182	29.908	47.016	34.999	46.964	57.694	54.421	62.128	59.374
<i>Uova</i>	4.519	13.788	4.646	5.736	8.894	5.750	6.781	7.014	7.958	7.391
<i>Patate, frutta e ortaggi</i>	47.208	90.304	47.797	77.542	68.977	77.504	92.282	103.265	108.210	102.026
<i>Frutta fresca e secca</i>	22.886	45.152	23.190	38.523	31.300	38.491	43.337	51.000	52.917	49.436
<i>Zucchero, caffè, tè, cacao e altri generi alimentari</i>	27.226	61.378	27.692	38.619	25.127	38.560	54.539	50.711	55.912	54.473
<i>Zucchero</i>	4.403	3.030	4.384	5.673	3.093	5.662	7.751	6.707	8.953	8.151
<i>Caffè, tè e surrogati</i>	10.924	4.862	10.841	14.765	13.876	14.761	22.418	15.783	22.459	21.231
<i>Bevande</i>	53.910	63.334	54.039	47.802	33.784	47.742	63.403	59.401	74.357	67.935
<i>Acqua minerale</i>	15.782	33.334	16.022	15.209	8.653	15.181	17.168	16.696	24.067	20.443
<i>Vino</i>	23.262	30.000	23.354	13.827	2.831	13.779	20.910	20.780	27.378	23.901
CONSUMI ALIMENTARI E BEVANDE	378.286	556.799	380.724	563.312	452.135	562.828	707.731	716.780	779.452	745.253
<i>Tabacco</i>	53.458	1.971	52.754	55.322	78.611	55.424	53.737	46.287	56.544	53.420
<i>Vestitario e calzature</i>	127.818	100.338	127.442	169.593	87.696	169.235	188.261	202.035	248.137	219.446
<i>Articoli confezionati</i>	42.406	–	41.826	69.902	26.538	69.713	67.090	87.348	101.410	87.112
<i>Calzature</i>	39.173	2.022	38.665	32.209	9.685	32.110	40.461	43.932	63.697	52.220
<i>Abitazione</i>	495.171	819.484	499.602	599.040	617.111	599.119	527.098	678.063	634.408	605.554
<i>Affitto e subaffitto</i>	157.249	7.865	155.207	123.435	40.437	123.073	121.853	55.844	75.089	86.714
<i>Valore locativo</i>	266.143	293.259	266.514	348.638	519.559	349.384	328.356	449.368	456.459	412.082
<i>Spese per manutenzione e riparazioni</i>	18.950	151.517	20.761	82.762	–	82.401	27.202	129.370	29.079	46.774
<i>Combustibili ed energia elettrica</i>	135.584	283.863	137.610	161.279	157.123	161.260	183.960	165.994	194.872	185.243
<i>Energia elettrica</i>	32.924	51.155	33.173	38.222	19.738	38.141	44.060	41.280	48.439	45.696
<i>Gas</i>	50.215	229.719	52.668	76.523	137.385	76.789	85.029	100.130	78.228	84.106
<i>Kerosene ed altri combustibili</i>	20.508	–	20.228	11.409	–	11.359	36.949	9.722	21.409	24.195
<i>Spese per riscaldamento centrale</i>	20.843	2.989	20.599	15.959	–	15.889	5.289	7.391	35.455	20.262

Tavola 2.4 segue – Valore dei consumi delle famiglie distinte secondo la condizione socio-economica della persona di riferimento, l'ampiezza e il tipo (spesa media mensile per famiglia – dati in lire)

GRUPPI E CATEGORIE DI CONSUMO	1 COMPONENTE			2 COMPONENTI			3 COMPONENTI			
	In età inferiore a 65 anni	In età di 65 anni e più	Totale	Con persona di riferimento in età inferiore a 65 anni	Con persona di riferimento in età di 65 anni e più	Totale	Due adulti e un bambino	Due adulti e un ragazzo	Tre adulti	Totale
Segue M – DIPENDENTI–OPERAI E ASSIMILATI–INDUSTRIA										
Mobili, articoli di arredamento, apparecchi, utensileria e servizi per la casa	80.698	1.606.081	101.543	193.508	51.459	192.888	281.390	120.844	153.414	188.820
<i>Mobili in legno</i>	4.853	–	4.787	24.473	–	24.366	137.120	5.555	16.157	53.500
<i>Lenzuola, coperte e altra biancheria per la casa</i>	1.593	66.668	2.482	8.177	–	8.141	10.737	3.913	10.172	9.222
<i>Pentole, posate e altre stoviglie per la casa</i>	890	–	878	6.819	1.291	6.795	4.470	4.613	4.020	4.253
<i>Cucine, stufe, scaldabagni</i>	–	–	–	3.259	–	3.245	–	–	–	–
<i>Frigoriferi</i>	–	–	–	4.812	–	4.791	–	3.313	1.855	1.509
<i>Lavatrici</i>	5.559	–	5.483	2.880	–	2.868	2.804	2.530	3.694	3.169
<i>Lavastoviglie</i>	–	–	–	–	–	–	–	4.292	979	1.265
<i>Detersivi e detergenti</i>	20.787	28.182	20.888	34.154	46.230	34.207	43.448	44.640	37.945	41.115
<i>Servizi domestici</i>	4.118	–	4.061	4.217	–	4.198	–	–	–	–
<i>Lavanderia e tintoria</i>	17.377	1.333.350	35.361	14.183	2.345	14.131	11.700	10.937	17.974	14.646
<i>Servizi sanitari e spese per la salute</i>	18.099	4.888	17.919	97.736	231.560	98.320	66.600	62.138	82.200	73.708
<i>Onorari medici e simili</i>	5.480	–	5.405	53.008	162.498	53.486	29.276	31.452	21.417	25.893
<i>Medicinali</i>	7.651	–	7.547	23.403	69.062	23.602	24.182	20.477	30.685	26.926
<i>Trasporti e comunicazioni</i>	471.109	1.922.988	490.949	778.303	170.423	775.651	561.968	499.481	817.519	674.150
<i>Scoters e motociclette</i>	–	–	–	221	–	220	2.279	1.857	13.670	7.708
<i>Biciclette</i>	1.038	–	1.024	264	–	262	893	248	–	336
<i>Assicurazione veicoli</i>	61.671	–	60.828	54.709	–	54.470	101.140	85.319	104.693	99.374
<i>Benzina per veicoli</i>	180.284	466.673	184.198	214.861	104.861	214.382	228.914	205.815	235.975	228.119
<i>Tram, autobus, taxi</i>	11.415	–	11.259	7.383	–	7.351	6.890	13.900	25.518	17.448
<i>Telefono</i>	35.493	48.876	35.675	43.314	65.562	43.411	43.582	46.036	55.552	49.723
<i>Gettoni telefonici</i>	9.546	–	9.416	13.317	–	13.259	6.867	4.795	8.982	7.516
Ricreazione, spettacoli, istruzione e cultura	129.854	68.513	129.017	182.041	112.635	181.737	207.238	220.520	237.747	223.759
<i>Giornali e riviste</i>	16.707	16.771	16.708	25.041	10.496	24.977	19.926	19.057	27.459	23.374
<i>Libri</i>	4.697	–	4.632	5.370	–	5.346	8.056	44.596	33.019	26.852
<i>Tasse scolastiche e altre spese per l'istruzione</i>	–	–	–	94	–	94	19.781	17.493	28.341	23.395
<i>Apparecchi radio, TV, giradischi, registratori, dischi, fonocassette</i>	23.470	–	23.149	14.871	–	14.806	20.999	12.163	20.691	19.103
<i>Macchine fotoincassette, pellicole</i>	2.439	–	2.406	8.692	–	8.654	12.509	7.231	8.997	9.894
<i>Articoli sportivi e da campeggio</i>	2.632	–	2.596	3.204	–	3.190	1.978	6.894	2.322	3.039
<i>Piante e fiori</i>	11.201	24.469	11.383	23.178	6.045	23.103	16.346	17.964	19.456	18.177
<i>Giocattoli</i>	11.314	27.273	11.532	14.007	38.083	14.112	39.125	18.912	9.315	20.776
<i>Servizi ricreativi</i>	41.576	–	41.008	44.461	40.299	44.443	22.789	37.416	45.361	36.367
<i>Abbonamenti radio, TV</i>	3.108	–	3.066	12.233	–	12.179	15.401	13.518	11.207	12.935
Altri beni e servizi	325.845	154.428	323.503	393.443	106.409	392.190	326.457	421.158	496.621	425.769
<i>Denaro dato ai figli</i>	25.610	–	25.260	39.959	–	39.784	27.537	47.503	133.567	82.433
<i>Saponette e articoli igienici</i>	28.052	21.212	27.959	35.294	77.984	35.481	56.037	46.917	49.147	51.004
<i>Barbiere e parrucchiere</i>	33.282	92.652	34.093	46.035	–	45.834	32.789	42.062	46.789	41.187
<i>Borse e articoli in pelle</i>	–	–	–	1.857	–	1.849	2.204	1.116	3.355	2.549
<i>Argenteria, gioielli, bigiotteria, orologi e simili</i>	2.955	–	2.915	21.757	–	21.662	14.576	2.940	11.640	10.927
<i>Articoli di cancelleria</i>	3.253	–	3.209	2.247	–	2.237	4.865	28.274	6.528	10.131
<i>Alberghi, pensioni, gite e viaggi</i>	183.442	40.564	181.489	185.210	18.135	184.481	130.000	182.601	167.774	157.885
<i>– di cui pasti e consumazioni fuori casa</i>	163.549	40.564	161.869	155.677	18.135	155.077	117.573	175.166	154.661	146.116
CONSUMI NON ALIMENTARI	1.837.636	4.962.554	1.880.339	2.630.265	1.613.027	2.625.824	2.396.709	2.416.520	2.921.462	2.649.869
TOTALE CONSUMI	2.215.922	5.519.353	2.261.063	3.193.577	2.065.162	3.188.652	3.104.440	3.133.300	3.700.914	3.395.122

Tavola 2.4 segue – Valore dei consumi delle famiglie distinte secondo la condizione socio-economica della persona di riferimento, l'ampiezza e il tipo (spesa media mensile per famiglia – dati in lire)

GRUPPI E CATEGORIE DI CONSUMO	4 COMPONENTI					5 COMPONENTI			6 E PIÙ COMPONENTI	TOTALE
	Due adulti e due bambini	Due adulti, un bambino e un ragazzo	Due adulti e due ragazzi	Quattro adulti	Totale	Due adulti e tre ragazzi	Cinque adulti	Totale		
Segue M – DIPENDENTI–OPERAI E ASSIMILATI–INDUSTRIA										
Pane e cereali	135.813	142.139	148.734	156.817	151.813	151.049	174.364	162.637	174.018	129.636
<i>Pane</i>	58.983	67.011	67.827	75.559	70.494	77.589	89.655	80.346	88.241	59.861
<i>Pasta</i>	25.848	29.924	28.363	32.019	31.697	32.747	38.388	34.014	36.175	27.343
Carne	175.942	216.040	233.990	235.239	225.796	236.597	321.410	271.023	259.933	197.985
<i>Carne bovina</i>	68.802	106.481	114.860	104.037	102.369	86.482	124.792	110.717	106.675	86.259
<i>Pollame</i>	33.211	26.602	34.367	36.017	34.086	37.656	52.350	43.795	38.836	30.757
<i>Altre carni (esclusi i salumi)</i>	32.676	33.092	39.142	41.031	37.716	79.877	46.326	47.382	53.936	32.384
Pesce	47.717	55.558	64.639	67.704	60.559	66.721	71.586	67.306	65.679	52.241
Olii e grassi	28.289	47.674	48.188	58.122	51.175	51.587	55.733	51.738	54.577	43.065
<i>Olio di oliva e di semi</i>	22.510	41.670	39.814	50.500	43.529	42.033	47.225	42.314	47.982	36.293
Latte, formaggi e uova	153.300	149.279	129.648	128.502	135.036	155.105	143.854	147.886	149.217	114.125
<i>Latte</i>	77.390	69.598	58.093	47.904	55.133	69.882	49.231	57.832	63.020	44.937
<i>Formaggi</i>	67.323	69.980	60.794	70.882	70.099	71.234	82.465	77.464	74.018	60.760
<i>Uova</i>	8.587	9.701	10.761	9.716	9.804	13.989	12.158	12.590	12.179	8.428
Patate, frutta e ortaggi	111.809	101.024	121.279	135.370	124.317	120.216	146.855	129.029	123.452	104.183
<i>Frutta fresca e secca</i>	55.285	47.998	52.781	69.511	61.080	52.272	64.389	59.484	60.535	50.514
Zucchero, caffè, tè, cacao e altri generi alimentari	51.321	81.805	61.027	60.942	62.689	68.014	65.436	62.571	61.297	53.342
<i>Zucchero</i>	6.736	9.207	8.614	9.229	9.180	13.276	9.915	10.304	10.748	8.087
<i>Caffè, tè e surrogati</i>	16.411	24.182	19.465	24.155	22.450	24.393	22.771	25.765	22.262	20.271
Bevande	64.753	80.376	69.819	77.786	81.038	89.479	72.314	69.726	80.702	68.290
<i>Acqua minerale</i>	20.935	24.446	19.073	23.252	22.132	12.248	19.173	17.108	25.777	19.483
<i>Vino</i>	15.760	27.205	27.007	28.700	32.931	45.259	30.641	26.078	21.794	25.415
CONSUMI ALIMENTARI E BEVANDE	768.944	873.895	877.324	920.482	892.423	938.768	1.051.552	961.916	968.875	762.867
Tabacco	60.969	61.277	47.384	72.593	62.092	53.909	79.592	66.368	72.563	58.504
Vestiaro e calzature	170.639	210.061	241.484	240.649	223.402	179.651	319.134	257.793	206.912	209.063
<i>Articoli confezionati</i>	68.204	76.388	114.426	101.844	94.151	90.093	134.100	89.502	107.528	83.227
<i>Calzature</i>	52.902	57.270	59.231	56.037	57.461	36.806	71.748	71.551	46.742	51.946
Abitazione	491.927	538.995	446.915	633.359	577.644	506.162	497.484	519.505	502.300	572.035
<i>Affitto e subaffitto</i>	184.554	141.419	74.704	106.254	112.785	87.894	104.720	83.079	131.348	107.451
<i>Valore locativo</i>	264.091	333.707	313.677	382.302	351.016	298.085	324.882	342.933	305.431	358.228
<i>Spese per manutenzione e riparazioni</i>	14.509	32.233	11.052	76.570	60.118	87.226	13.010	30.317	43.782	51.468
Combustibili ed energia elettrica	137.377	146.463	159.359	158.667	156.359	114.029	148.230	159.952	178.733	164.711
<i>Energia elettrica</i>	46.562	59.273	51.751	54.805	54.382	52.315	67.423	67.788	61.176	49.322
<i>Gas</i>	77.317	70.425	61.620	70.993	69.051	59.859	59.260	62.135	56.282	71.779
<i>Kerosene ed altri combustibili</i>	–	2.953	12.372	11.033	7.617	–	5.389	12.913	1.452	14.730
<i>Spese per riscaldamento centrale</i>	6.702	3.072	1.220	13.908	11.334	1.855	6.370	5.107	10.126	14.665

Tavola 2.4 segue – Valore dei consumi delle famiglie distinte secondo la condizione socio-economica della persona di riferimento, l'ampiezza e il tipo (spesa media mensile per famiglia – dati in lire)

GRUPPI E CATEGORIE DI CONSUMO	4 COMPONENTI					5 COMPONENTI			6 E PIÙ COMPONENTI	TOTALE
	Due adulti e due bambini	Due adulti, un bambino e un ragazzo	Due adulti e due ragazzi	Quattro adulti	Totale	Due adulti e tre ragazzi	Cinque adulti	Totale		
Segue M – DIPENDENTI–OPERAI E ASSIMILATI–INDUSTRIA										
Mobili, articoli di arredamento, apparecchi, utensileria e servizi per la casa	229.111	164.397	326.874	213.629	232.971	158.624	163.244	158.133	124.869	189.248
<i>Mobili in legno</i>	101.786	38.204	139.989	39.106	75.398	–	–	11.983	–	44.709
<i>Lenzuola, coperte e altra biancheria per la casa</i>	8.809	9.415	6.759	13.586	10.001	9.183	11.672	10.595	7.854	8.799
<i>Pentole, posate e altre stoviglie per la casa</i>	4.601	5.707	7.408	8.017	6.509	6.975	6.682	4.529	4.611	5.049
<i>Cucine, stufe, scaldabagni</i>	7.697	–	32.843	1.126	6.093	–	–	3.013	1.026	2.791
<i>Frigoriferi</i>	–	–	–	479	1.444	–	–	1.771	–	1.819
<i>Lavatrici</i>	–	–	8.404	5.233	4.205	–	853	2.897	–	3.556
<i>Lavastoviglie</i>	–	–	–	–	–	–	–	–	–	368
<i>Detersivi e detergenti</i>	46.631	62.122	53.923	50.776	51.142	102.222	60.991	57.271	49.116	43.562
<i>Servizi domestici</i>	2.511	2.260	–	214	645	–	250	560	–	1.279
<i>Lavanderia e tintoria</i>	6.238	13.931	21.446	15.801	15.908	19.019	19.860	16.250	20.284	17.310
<i>Servizi sanitari e spese per la salute</i>	110.704	69.460	96.781	144.738	115.097	47.581	210.366	114.853	75.209	90.179
<i>Onorari medici e simili</i>	70.026	34.192	51.311	31.251	42.127	16.957	124.105	55.376	29.045	36.888
<i>Medicinali</i>	30.500	22.910	22.037	27.311	26.511	20.720	47.455	33.207	26.317	25.232
<i>Trasporti e comunicazioni</i>	441.360	600.541	566.669	759.622	626.361	329.286	1.021.616	691.781	462.311	653.295
<i>Scooters e motociclette</i>	–	–	–	2.625	5.843	–	11.102	4.343	–	4.660
<i>Biciclette</i>	774	1.088	3.638	3.013	2.749	–	2.350	3.367	7.402	1.714
<i>Assicurazione veicoli</i>	79.357	58.150	74.904	79.482	72.039	17.233	98.571	65.597	43.911	74.809
<i>Benzina per veicoli</i>	189.281	224.781	202.334	257.819	229.324	207.547	279.409	240.914	241.388	224.230
<i>Tram, autobus, taxi</i>	5.884	8.605	8.376	26.200	17.809	2.101	40.562	26.619	19.527	16.714
<i>Telefono</i>	46.754	50.987	50.600	58.111	53.915	37.553	68.502	56.260	57.547	49.792
<i>Gettoni telefonici</i>	4.002	6.926	5.280	8.807	7.295	16.000	11.706	9.529	10.716	8.810
<i>Ricreazione, spettacoli, istruzione e cultura</i>	160.412	246.095	250.208	214.250	216.053	139.495	247.595	258.824	258.337	211.446
<i>Giornali e riviste</i>	9.738	23.262	20.966	22.947	23.180	17.624	25.198	23.917	20.715	22.908
<i>Libri</i>	9.504	10.482	22.235	30.759	22.755	1.614	39.137	58.005	49.440	24.849
<i>Tasse scolastiche e altre spese per l'istruzione</i>	17.080	25.798	26.562	23.736	24.707	4.813	18.798	28.656	4.232	18.328
<i>Apparecchi radio, TV, giradischi, registratori, dischi, fonocassette</i>	16.738	18.950	18.104	16.993	17.452	8.542	23.278	26.191	37.904	19.734
<i>Macchine fotocinematografiche, pellicole</i>	11.755	7.316	12.425	9.995	9.683	8.854	18.539	15.492	28.719	10.121
<i>Articoli sportivi e da campeggio</i>	59	476	706	3.902	2.723	2.561	2.466	3.589	8.491	3.129
<i>Piante e fiori</i>	18.931	31.972	11.283	16.448	17.917	13.779	15.548	14.680	16.874	17.681
<i>Giocattoli</i>	48.762	64.293	25.576	6.015	23.453	19.945	5.134	18.733	36.394	19.882
<i>Servizi ricreativi</i>	8.867	23.748	76.877	43.588	40.825	12.888	65.018	39.030	27.314	39.501
<i>Abbonamenti radio, TV</i>	13.241	10.814	22.776	9.678	10.929	2.569	10.641	7.742	6.585	10.420
<i>Altri beni e servizi</i>	311.622	345.335	340.167	472.190	408.878	239.540	565.558	485.386	511.090	415.529
<i>Denaro dato ai figli</i>	21.224	20.188	39.527	135.590	87.449	49.294	179.635	119.194	127.533	78.106
<i>Saponette e articoli igienici</i>	58.637	47.929	38.055	44.670	43.841	55.321	49.747	50.234	35.272	43.775
<i>Barbiere e parrucchiere</i>	32.403	38.867	36.740	48.564	42.943	22.667	44.700	39.435	68.549	42.203
<i>Borse e articoli in pelle</i>	2.672	1.552	1.643	2.488	1.903	–	1.494	1.377	1.510	1.823
<i>Argenteria, gioielli, bigiotteria, orologi e simili</i>	2.207	9.600	15.924	9.337	7.986	–	22.741	9.063	7.262	10.475
<i>Articoli di cancelleria</i>	2.658	24.949	22.682	12.990	16.187	15.883	8.049	19.987	16.722	11.632
<i>Alberghi, pensioni, gite e viaggi</i>	144.232	124.194	132.788	132.129	132.630	68.124	192.995	167.958	190.822	158.286
<i>– di cui pasti e consumazioni fuori casa</i>	126.621	107.152	132.290	126.952	121.075	68.124	192.737	145.032	179.799	141.836
CONSUMI NON ALIMENTARI	2.114.121	2.382.624	2.475.841	2.909.697	2.618.857	1.768.277	3.252.819	2.712.595	2.392.324	2.564.010
TOTALE CONSUMI	2.883.065	3.256.519	3.353.165	3.830.179	3.511.280	2.707.045	4.304.371	3.674.511	3.361.199	3.326.877

Tavola 2.4 segue – Valore dei consumi delle famiglie distinte secondo la condizione socio-economica della persona di riferimento, l'ampiezza e il tipo (spesa media mensile per famiglia – dati in lire)

GRUPPI E CATEGORIE DI CONSUMO	1 COMPONENTE			2 COMPONENTI			3 COMPONENTI			
	In età inferiore a 65 anni	In età di 65 anni e più	Totale	Con persona di riferimento in età inferiore a 65 anni	Con persona di riferimento in età di 65 anni e più	Totale	Due adulti e un bambino	Due adulti e un ragazzo	Tre adulti	Totale
N – DIPENDENTI-OPERAI E ASSIMILATI-ALTRE ATTIVITÀ										
Pane e cereali	52.722	41.446	52.695	99.524	78.831	99.308	124.173	122.535	129.962	126.344
<i>Pane</i>	24.653	20.140	24.642	47.051	18.475	46.753	50.750	57.379	62.242	57.631
<i>Pasta</i>	10.201	6.019	10.191	20.390	22.012	20.407	23.635	19.470	28.712	25.206
Carne	66.672	81.229	66.706	144.495	198.314	145.056	186.986	184.060	208.960	196.565
<i>Carne bovina</i>	28.159	50.809	28.213	61.499	56.984	61.452	68.098	80.148	87.552	80.605
<i>Pollame</i>	13.470	7.261	13.455	24.476	12.612	24.352	31.553	36.205	32.435	33.316
<i>Altre carni (esclusi i salumi)</i>	7.973	–	7.954	25.410	20.019	25.354	40.219	28.273	40.032	36.842
Pesce	22.696	8.427	22.662	40.599	20.688	40.391	44.536	42.908	57.003	50.119
Olii e grassi	18.536	8.790	18.513	39.579	9.105	39.261	34.952	42.114	41.986	39.956
<i>Olio di oliva e di semi</i>	15.687	4.777	15.661	34.641	8.589	34.369	28.955	35.255	35.266	33.477
Latte, formaggi e uova	50.712	63.372	50.741	81.407	45.093	81.029	106.735	105.934	117.195	111.236
<i>Latte</i>	21.114	10.949	21.089	30.745	18.342	30.616	47.721	41.016	42.708	43.890
<i>Formaggi</i>	25.754	50.512	25.813	44.143	24.466	43.938	52.350	58.828	65.591	59.753
<i>Uova</i>	3.844	1.911	3.839	6.519	2.285	6.475	6.664	6.090	8.896	7.593
Patate, frutta e ortaggi	53.019	41.139	52.991	94.468	60.772	94.117	88.405	90.094	116.244	102.047
<i>Frutta fresca e secca</i>	24.459	23.923	24.458	43.425	14.477	43.123	42.642	43.195	56.153	49.093
Zucchero, caffè, tè, cacao e altri generi alimentari	23.347	9.573	23.313	40.456	18.206	40.224	46.886	43.666	52.336	48.833
<i>Zucchero</i>	4.255	3.382	4.252	6.064	1.173	6.013	5.718	5.948	7.765	6.755
<i>Caffè, tè e surrogati</i>	10.610	6.191	10.599	18.092	13.502	18.044	18.636	15.031	22.696	19.904
Bevande	36.337	29.522	36.320	65.007	14.205	64.478	69.717	85.770	74.817	75.402
<i>Acqua minerale</i>	10.587	6.974	10.578	19.036	1.623	18.855	19.541	21.765	22.769	21.627
<i>Vino</i>	9.272	22.548	9.303	27.136	1.795	26.872	23.045	33.090	25.898	26.510
CONSUMI ALIMENTARI E BEVANDE	324.041	283.498	323.941	605.535	445.214	603.864	702.390	717.081	798.503	750.502
Tabacco	46.934	–	46.822	53.577	11.965	53.143	63.156	60.723	48.759	55.601
Vestiaro e calzature	137.942	111.292	137.877	174.636	139.942	174.274	211.705	221.597	206.935	211.140
<i>Articoli confezionati</i>	54.797	94.797	54.892	72.734	20.435	72.188	83.517	114.638	79.392	88.681
<i>Calzature</i>	37.621	16.495	37.570	38.656	42.888	38.701	54.131	53.667	60.151	56.758
Abitazione	515.527	345.902	515.124	601.666	771.531	603.438	645.861	532.356	692.424	639.699
<i>Affitto e subaffitto</i>	212.599	–	212.094	148.297	62.319	147.400	163.357	113.072	110.341	126.810
<i>Valore locativo</i>	228.508	345.902	228.787	324.180	696.748	328.066	356.282	364.975	420.499	387.450
<i>Spese per manutenzione e riparazioni</i>	28.130	–	28.063	66.498	–	65.804	96.996	15.406	101.380	79.105
Combustibili ed energia elettrica	124.129	49.841	123.952	161.275	190.097	161.576	143.994	156.095	165.496	156.059
<i>Energia elettrica</i>	32.766	15.759	32.726	44.222	40.313	44.182	46.935	49.851	55.324	51.453
<i>Gas</i>	49.073	34.082	49.037	82.440	149.784	83.142	76.480	82.933	91.260	84.331
<i>Kerosene ed altri combustibili</i>	6.915	–	6.898	10.510	–	10.400	12.093	2.239	3.020	5.372
<i>Spese per riscaldamento centrale</i>	25.199	–	25.139	21.023	–	20.804	7.808	15.712	12.226	11.737

Tavola 2.4 segue – Valore dei consumi delle famiglie distinte secondo la condizione socio-economica della persona di riferimento, l'ampiezza e il tipo (spesa media mensile per famiglia – dati in lire)

GRUPPI E CATEGORIE DI CONSUMO	1 COMPONENTE			2 COMPONENTI		3 COMPONENTI				
	In età inferiore a 65 anni	In età di 65 anni e più	Totale	Con persona di riferimento in età inferiore a 65 anni	Con persona di riferimento in età di 65 anni e più	Totale	Due adulti e un bambino	Due adulti e un ragazzo	Tre adulti	Totale
Segue N – DIPENDENTI-OPERAI E ASSIMILATI-ALTRE ATTIVITÀ										
Mobili, articoli di arredamento, apparecchi, utensileria e servizi per la casa	67.600	28.471	67.508	202.668	39.882	200.970	182.271	178.714	145.275	162.455
<i>Mobili in legno</i>	209	–	209	32.648	–	32.307	10.972	–	10.222	7.910
<i>Lenzuola, coperte e altra biancheria per la casa</i>	3.074	–	3.067	7.539	972	7.471	4.401	4.255	7.010	5.534
<i>Pentole, posate e altre stoviglie per la casa</i>	4.793	–	4.782	10.072	–	9.967	3.354	6.707	5.857	5.367
<i>Cucine, stufe, scaldabagni</i>	51	–	51	112	–	111	194	1.641	3.562	2.111
<i>Frigoriferi</i>	2.620	–	2.613	3.418	–	3.382	1.455	1.007	1.579	1.389
<i>Lavatrici</i>	1.764	–	1.760	363	–	359	–	8.763	1.155	2.592
<i>Lavastoviglie</i>	–	–	–	2.525	–	2.499	–	–	2.163	1.015
<i>Detersivi e detergenti</i>	18.542	13.949	18.531	37.320	37.310	37.320	41.696	36.972	44.844	41.958
<i>Servizi domestici</i>	3.872	–	3.863	586	–	580	4.440	956	166	1.561
<i>Lavanderia e tintoria</i>	16.407	–	16.368	14.431	–	14.280	11.878	18.399	18.553	16.456
<i>Servizi sanitari e spese per la salute</i>	49.260	94.751	49.368	96.177	124.722	96.474	47.071	88.325	88.421	76.066
<i>Onorari medici e simili</i>	15.465	46.033	15.537	46.362	–	45.878	11.219	39.273	18.668	21.371
<i>Medicinali</i>	11.837	48.718	11.925	25.684	25.012	25.677	21.473	20.419	40.362	30.124
<i>Trasporti e comunicazioni</i>	315.007	172.777	314.670	599.770	334.042	596.998	1.071.244	735.239	546.970	737.085
<i>Scoters e motociclette</i>	1.379	–	1.376	7.391	–	7.314	10.787	4.846	8.968	8.403
<i>Biciclette</i>	–	–	–	597	–	591	370	4.834	1.781	2.071
<i>Assicurazione veicoli</i>	44.336	–	44.231	65.592	–	64.908	54.064	84.854	60.810	65.630
<i>Benzina per veicoli</i>	131.528	162.420	131.601	201.251	180.150	201.030	256.922	224.345	228.102	234.217
<i>Tram, autobus, taxi</i>	16.796	–	16.756	24.656	1.645	24.416	7.248	15.426	17.740	14.008
<i>Telefono</i>	37.128	10.357	37.065	52.714	62.908	52.821	53.432	56.892	58.981	56.761
<i>Gettoni telefonici</i>	13.503	–	13.471	10.421	1.627	10.329	9.301	10.585	9.203	9.469
<i>Ricreazione, spettacoli, istruzione e cultura</i>	111.145	–	110.881	188.110	145.812	187.667	222.989	224.808	203.224	213.796
<i>Giornali e riviste</i>	20.748	–	20.698	28.888	4.487	28.633	27.963	29.131	25.970	27.044
<i>Libri</i>	12.378	–	12.349	20.839	–	20.621	4.555	27.865	24.629	19.370
<i>Tasse scolastiche e altre spese per l'istruzione</i>	452	–	451	1.476	–	1.460	21.798	32.269	17.101	21.759
<i>Apparecchi radio, TV, giradischi, registratori, dischi, fonocassette</i>	9.913	–	9.890	24.639	–	24.382	16.483	19.234	11.594	14.749
<i>Macchine fotografiche, pellicole</i>	5.889	–	5.875	18.428	–	18.236	11.130	8.694	6.904	8.473
<i>Articoli sportivi e da campeggio</i>	740	–	738	2.161	–	2.139	1.430	7.955	3.261	3.797
<i>Piante e fiori</i>	5.461	–	5.448	20.512	56.859	20.891	15.247	7.033	19.036	15.154
<i>Giocattoli</i>	3.537	–	3.529	12.644	–	12.512	86.948	18.768	9.986	34.376
<i>Servizi ricreativi</i>	39.147	–	39.054	31.661	84.466	32.211	6.667	24.590	48.509	31.633
<i>Abbonamenti radio, TV</i>	3.058	–	3.050	7.697	–	7.617	11.269	23.032	12.785	14.766
<i>Altri beni e servizi</i>	365.937	508.916	366.277	401.184	128.320	398.338	485.068	502.409	452.080	469.117
<i>Denaro dato ai figli</i>	36.141	216.216	36.569	38.139	–	37.741	5.871	35.189	109.210	61.152
<i>Saponette e articoli igienici</i>	25.491	25.987	25.493	43.754	64.755	43.973	74.239	38.606	49.288	53.863
<i>Barbiere e parrucchiere</i>	40.464	–	40.368	51.786	2.440	51.271	32.273	32.932	56.881	43.556
<i>Borse e articoli in pelle</i>	3.767	–	3.758	3.912	–	3.871	6.727	2.317	3.387	4.768
<i>Argenteria, gioielli, bigiotteria, orologi e simili</i>	5.660	–	5.646	15.790	–	15.625	3.240	6.359	7.104	5.943
<i>Articoli di cancelleria</i>	2.008	22.930	2.058	3.400	2.617	3.392	4.366	18.053	7.251	8.879
<i>Alberghi, pensioni, gite e viaggi</i>	208.217	243.783	208.301	176.922	54.082	175.641	277.832	218.052	167.005	208.243
<i>– di cui pasti e consumazioni fuori casa</i>	157.615	243.783	157.820	146.974	54.082	146.006	134.578	163.692	147.495	145.728
CONSUMI NON ALIMENTARI	1.733.481	1.311.950	1.732.479	2.479.063	1.886.313	2.472.878	3.073.359	2.700.266	2.549.584	2.721.018
TOTALE CONSUMI	2.057.522	1.595.448	2.056.420	3.084.598	2.331.527	3.076.742	3.775.749	3.417.347	3.348.087	3.471.520

Tavola 2.4 segue – Valore dei consumi delle famiglie distinte secondo la condizione socio-economica della persona di riferimento, l'ampiezza e il tipo (spesa media mensile per famiglia – dati in lire)

GRUPPI E CATEGORIE DI CONSUMO	4 COMPONENTI					5 COMPONENTI			6 E PIÙ COMPONENTI	TOTALE
	Due adulti e due bambini	Due adulti, un bambino e un ragazzo	Due adulti e due ragazzi	Quattro adulti	Totale	Due adulti e tre ragazzi	Cinque adulti	Totale		
Segue N – DIPENDENTI–OPERAI E ASSIMILATI–ALTRE ATTIVITÀ										
Pane e cereali	131.578	148.137	140.942	157.723	153.203	134.606	157.890	169.060	192.457	127.797
<i>Pane</i>	49.058	63.570	59.877	80.604	72.260	62.397	76.494	79.920	100.622	60.000
<i>Pasta</i>	27.718	29.624	28.325	30.749	30.931	38.477	43.197	38.074	37.251	26.212
Carne	174.282	196.467	200.701	252.641	232.030	88.528	254.718	253.499	293.554	192.044
<i>Carne bovina</i>	60.691	98.194	82.787	100.980	96.583	18.158	117.374	111.652	118.400	80.589
<i>Pollame</i>	24.320	30.085	33.078	41.674	39.773	16.384	39.490	43.387	55.443	33.093
<i>Altre carni (esclusi i salumi)</i>	46.136	36.046	36.449	50.122	43.804	22.609	48.639	44.264	43.535	34.516
Pesce	61.225	56.324	87.099	63.692	64.454	21.991	66.435	70.668	79.379	52.722
Olii e grassi	37.271	37.524	46.832	53.675	46.722	22.145	54.064	47.866	50.746	40.529
<i>Olio di oliva e di semi</i>	31.845	31.359	39.109	46.471	40.003	13.653	45.201	39.889	39.960	34.400
Latte, formaggi e uova	136.903	146.115	123.412	139.528	138.428	105.038	151.199	148.148	170.957	112.921
<i>Latte</i>	72.650	70.587	52.302	47.876	53.599	61.811	47.190	54.723	82.123	44.003
<i>Formaggi</i>	57.574	66.409	58.635	81.521	74.971	32.513	89.425	79.669	74.574	60.339
<i>Uova</i>	6.679	9.119	12.475	10.131	9.858	10.714	14.584	13.756	14.260	8.579
Patate, frutta e ortaggi	113.194	86.656	115.096	129.405	122.403	38.109	121.444	127.460	159.393	105.431
<i>Frutta fresca e secca</i>	56.261	37.300	51.456	58.201	55.899	16.465	51.257	57.631	75.377	48.815
Zucchero, caffè, tè, cacao e altri generi alimentari	50.484	61.834	55.015	62.885	60.465	33.374	51.731	60.806	55.936	49.416
<i>Zucchero</i>	7.203	10.381	8.315	8.311	8.544	5.674	9.057	11.602	12.368	7.620
<i>Caffè, tè e surrogati</i>	21.258	24.927	16.763	23.563	22.116	8.465	21.082	24.040	25.018	19.767
Bevande	45.205	60.076	52.985	72.218	71.201	14.771	79.741	76.281	75.630	67.604
<i>Acqua minerale</i>	11.584	24.741	19.403	21.081	21.683	5.545	22.372	22.279	22.622	19.923
<i>Vino</i>	14.022	16.984	15.759	26.652	25.379	5.461	38.453	31.658	33.500	24.983
CONSUMI ALIMENTARI E BEVANDE	750.142	793.133	822.082	931.767	888.906	458.562	937.222	953.788	1.078.052	748.464
Tabacco	39.219	81.575	29.077	75.897	66.883	61.281	45.854	58.801	71.711	58.259
Vestiaro e calzature	229.822	131.129	292.686	252.054	248.369	162.634	219.358	244.581	264.891	212.496
<i>Articoli confezionati</i>	116.743	41.649	165.573	102.300	108.370	40.409	121.516	110.446	93.920	90.513
<i>Calzature</i>	62.853	39.338	66.237	63.466	60.795	43.870	32.243	60.732	59.524	53.047
Abitazione	604.894	659.458	744.634	686.509	718.551	330.861	561.096	639.772	444.197	637.031
<i>Affitto e subaffitto</i>	104.922	179.542	74.765	81.693	97.435	245.992	72.435	84.162	83.128	125.435
<i>Valore locativo</i>	340.863	329.186	419.739	456.201	427.732	84.869	419.334	424.642	301.834	372.571
<i>Spese per manutenzione e riparazioni</i>	102.979	76.950	117.438	75.706	102.590	–	48.053	76.593	19.386	75.810
Combustibili ed energia elettrica	179.922	143.258	143.361	168.026	176.433	71.435	164.611	154.283	195.946	159.892
<i>Energia elettrica</i>	71.355	51.957	62.533	59.071	57.969	55.270	67.363	68.859	89.568	53.021
<i>Gas</i>	74.352	66.051	64.974	85.124	78.342	16.165	68.771	64.631	44.466	74.524
<i>Kerosene ed altri combustibili</i>	24.576	1.003	–	6.567	16.958	–	–	6.021	–	9.843
<i>Spese per riscaldamento centrale</i>	3.310	21.325	9.513	8.590	9.796	–	4.113	2.225	7.101	13.023

Tavola 2.4 segue – Valore dei consumi delle famiglie distinte secondo la condizione socio-economica della persona di riferimento, l'ampiezza e il tipo (spesa media mensile per famiglia – dati in lire)

GRUPPI E CATEGORIE DI CONSUMO	4 COMPONENTI					5 COMPONENTI			6 E PIÙ COMPONENTI	TOTALE
	Due adulti e due bambini	Due adulti, un bambino e un ragazzo	Due adulti e due ragazzi	Quattro adulti	Totale	Due adulti e tre ragazzi	Cinque adulti	Totale		
Segue N – DIPENDENTI–OPERAI E ASSIMILATI–ALTRE ATTIVITÀ										
Mobili, articoli di arredamento, apparecchi, utensileria e servizi per la casa	322.970	224.311	123.012	167.438	177.986	34.953	136.219	262.818	139.636	174.872
<i>Mobili in legno</i>	13.569	115.880	44	14.358	24.396	–	1.695	90.393	–	26.764
<i>Lenzuola, coperte e altra biancheria per la casa</i>	2.380	8.138	5.396	7.557	6.582	5.461	4.997	9.271	11.541	6.516
<i>Pentole, posate e altre stoviglie per la casa</i>	5.356	2.952	5.734	6.274	7.557	–	6.533	6.495	1.496	6.809
<i>Cucine, stufe, scaldabagni</i>	–	–	–	232	314	–	1.312	2.168	–	933
<i>Frigoriferi</i>	–	–	–	2.215	2.637	–	2.175	8.899	–	3.209
<i>Lavatrici</i>	5.549	7.728	–	3.598	5.147	–	411	138	–	2.477
<i>Lavastoviglie</i>	–	–	–	–	–	–	–	2.174	–	977
<i>Detersivi e detergenti</i>	50.546	51.690	41.739	55.328	54.072	14.452	51.247	63.820	53.821	45.043
<i>Servizi domestici</i>	–	–	1.723	–	182	–	–	842	–	1.128
<i>Lavanderia e tintoria</i>	20.517	12.824	9.975	17.103	16.543	–	20.292	25.261	12.722	17.154
<i>Servizi sanitari e spese per la salute</i>	75.768	57.684	46.604	109.911	88.456	–	79.013	73.439	85.148	79.950
<i>Onorari medici e simili</i>	28.730	24.738	8.180	37.411	27.906	–	33.283	24.321	37.645	27.670
<i>Medicinali</i>	26.736	22.051	22.544	33.461	29.815	–	21.878	19.939	27.016	25.632
<i>Trasporti e comunicazioni</i>	488.154	579.920	728.336	771.113	748.280	117.616	553.242	755.241	782.370	667.934
<i>Scoters e motociclette</i>	–	41.892	5.704	13.632	29.122	–	29.244	62.795	306	20.451
<i>Biciclette</i>	–	894	7.664	635	1.246	–	666	2.751	4.954	1.472
<i>Assicurazione veicoli</i>	78.898	96.595	122.911	79.655	85.135	–	44.726	42.108	42.123	65.067
<i>Benzina per veicoli</i>	287.507	200.257	239.333	283.272	265.573	68.265	275.668	269.316	274.821	230.805
<i>Tram, autobus, taxi</i>	22.508	2.074	43.812	33.651	27.655	–	22.555	23.818	22.154	21.703
<i>Telefono</i>	45.960	51.529	109.166	67.731	64.478	39.237	74.271	75.090	53.751	58.299
<i>Gettoni telefonici</i>	6.727	4.287	3.888	11.064	9.630	8.585	14.382	13.792	8.379	10.694
<i>Ricreazione, spettacoli, istruzione e cultura</i>	335.347	232.418	209.021	224.772	248.412	95.671	187.599	207.804	318.005	208.678
<i>Giornali e riviste</i>	35.990	22.841	17.153	24.835	24.995	1.911	27.229	27.345	17.506	25.754
<i>Libri</i>	7.937	73.701	19.485	18.318	36.898	–	38.303	25.861	138.836	27.628
<i>Tasse scolastiche e altre spese per l'istruzione</i>	16.596	8.863	15.051	41.462	30.793	–	5.311	16.424	23.029	17.630
<i>Apparecchi radio, TV, giradischi, registratori, dischi, fonocassette</i>	40.625	18.173	31.231	16.309	18.837	–	15.806	18.091	37.578	18.039
<i>Macchine fotocopiatrici, pellicole</i>	43.497	5.997	9.950	9.344	13.187	–	7.686	4.844	16.019	10.973
<i>Articoli sportivi e da campeggio</i>	–	488	308	1.101	856	–	3.181	1.971	477	1.942
<i>Piante e fiori</i>	31.305	28.184	12.617	16.960	20.215	13.107	30.189	22.819	14.474	17.471
<i>Giocattoli</i>	48.744	33.353	47.104	10.802	21.940	–	4.275	11.864	6.290	19.481
<i>Servizi ricreativi</i>	87.723	19.015	23.388	51.375	48.986	54.612	31.987	39.892	53.254	39.393
<i>Abbonamenti radio, TV</i>	9.695	14.997	8.359	12.866	12.517	–	7.663	12.009	1.505	10.744
<i>Altri beni e servizi</i>	379.454	319.695	294.020	525.000	444.067	219.465	440.148	416.929	615.112	433.375
<i>Denaro dato ai figli</i>	12.588	20.759	26.876	146.235	99.552	10.922	132.048	104.997	260.684	75.948
<i>Saponette e articoli igienici</i>	42.591	45.845	32.276	61.852	52.735	24.700	58.471	53.609	59.070	48.433
<i>Barbiere e parrucchiere</i>	34.234	46.232	45.470	65.506	51.957	37.106	51.000	43.918	89.684	48.158
<i>Borse e articoli in pelle</i>	462	1.098	7.020	1.923	1.872	–	1.140	383	–	2.939
<i>Argenteria, gioielli, bigiotteria, orologi e simili</i>	1.503	1.640	3.972	5.926	4.566	–	4.783	5.539	1.146	7.027
<i>Articoli di cancelleria</i>	28.685	55.539	15.587	8.432	20.534	28.452	17.824	17.508	22.818	12.015
<i>Alberghi, pensioni, gite e viaggi</i>	226.234	97.951	124.281	160.573	148.003	114.790	108.830	135.822	117.991	172.998
<i>– di cui pasti e consumazioni fuori casa</i>	226.234	87.249	120.559	152.227	136.744	114.790	91.948	109.760	117.441	139.196
CONSUMI NON ALIMENTARI	2.655.550	2.429.448	2.610.751	2.980.720	2.917.437	1.093.916	2.387.140	2.813.668	2.917.016	2.632.487
TOTALE CONSUMI	3.405.692	3.222.581	3.432.833	3.912.487	3.806.343	1.552.478	3.324.362	3.767.456	3.995.068	3.380.951

Tavola 2.4 segue – Valore dei consumi delle famiglie distinte secondo la condizione socio-economica della persona di riferimento, l'ampiezza e il tipo (spesa media mensile per famiglia – dati in lire)

GRUPPI E CATEGORIE DI CONSUMO	1 COMPONENTE			2 COMPONENTI			3 COMPONENTI			
	In età inferiore a 65 anni	In età di 65 anni e più	Totale	Con persona di riferimento in età inferiore a 65 anni	Con persona di riferimento in età di 65 anni e più	Totale	Due adulti e un bambino	Due adulti e un ragazzo	Tre adulti	Totale
O – DIPENDENTI-OPERAI E ASSIMILATI-TOTALE										
Pane e cereali	56.590	82.598	56.984	95.515	88.793	95.472	121.590	128.384	131.831	128.047
<i>Pane</i>	26.449	31.307	26.523	42.639	28.833	42.549	49.578	59.321	62.886	57.936
<i>Pasta</i>	11.674	19.001	11.785	20.361	22.692	20.377	24.239	24.217	28.831	26.656
<i>Carne</i>	74.772	87.724	74.968	148.913	164.857	149.016	181.041	190.844	209.766	197.336
<i>Carne bovina</i>	32.567	37.629	32.643	64.216	51.923	64.135	79.951	82.563	90.499	85.938
<i>Pollame</i>	12.325	24.804	12.514	24.103	10.456	24.014	26.546	30.402	33.966	31.009
<i>Altre carni (esclusi i salumi)</i>	9.822	10.245	9.829	23.856	19.833	23.829	31.043	31.224	35.855	33.195
<i>Pesce</i>	26.708	15.580	26.539	41.016	25.640	40.915	44.317	45.778	52.183	48.307
<i>Olii e grassi</i>	21.942	8.119	21.733	37.417	15.568	37.274	35.301	37.364	43.528	39.588
<i>Olio di oliva e di semi</i>	18.713	5.929	18.520	32.222	14.211	32.104	29.314	31.363	36.724	33.220
<i>Latte, formaggi e uova</i>	53.914	82.909	54.353	82.532	47.421	82.301	112.599	99.094	111.526	109.567
<i>Latte</i>	22.270	39.808	22.535	30.374	14.652	30.271	51.062	36.514	39.923	42.984
<i>Formaggi</i>	27.457	34.522	27.564	46.044	28.164	45.926	54.632	56.069	63.172	59.016
<i>Uova</i>	4.187	8.579	4.254	6.114	4.605	6.104	6.905	6.511	8.431	7.567
<i>Patate, frutta e ortaggi</i>	49.360	68.382	49.649	84.785	63.653	84.646	89.020	97.549	110.065	100.923
<i>Frutta fresca e secca</i>	23.177	28.747	23.262	40.106	20.383	39.977	42.111	47.569	53.514	48.804
<i>Zucchero, caffè, tè, cacao e altri generi alimentari</i>	25.860	39.238	26.062	40.179	20.636	40.051	50.812	47.820	53.962	51.767
<i>Zucchero</i>	4.620	4.106	4.612	6.141	1.847	6.113	7.218	6.291	8.519	7.694
<i>Caffè, tè e surrogati</i>	11.076	10.794	11.072	16.405	13.634	16.387	20.760	15.414	22.332	20.575
<i>Bevande</i>	44.686	40.535	44.624	55.580	21.078	55.354	64.984	70.588	74.672	70.539
<i>Acqua minerale</i>	13.033	15.720	13.074	16.502	4.091	16.421	18.635	18.516	23.711	21.106
<i>Vino</i>	16.447	19.553	16.494	20.553	2.158	20.433	20.749	25.703	27.386	24.713
CONSUMI ALIMENTARI E BEVANDE	353.832	425.085	354.912	585.937	447.646	585.029	699.664	717.421	787.533	746.074
<i>Tabacco</i>	51.210	897	50.449	52.950	35.360	52.835	57.076	53.650	52.423	53.800
<i>Vestiaro e calzature</i>	130.016	58.071	128.929	171.981	121.603	171.652	196.832	219.430	232.567	217.726
<i>Articoli confezionati</i>	46.925	6.630	46.316	70.813	22.577	70.497	72.536	102.985	91.372	87.315
<i>Calzature</i>	37.741	5.185	37.249	35.932	31.233	35.902	45.794	48.120	62.036	53.839
<i>Abitazione</i>	488.128	541.071	488.930	595.746	717.325	596.543	561.578	611.603	645.383	609.297
<i>Affitto e subaffitto</i>	168.785	7.838	166.352	133.468	54.638	132.951	132.895	81.077	84.275	99.111
<i>Valore locativo</i>	249.660	295.700	250.356	332.066	634.550	334.048	333.411	407.706	439.702	397.566
<i>Spese per manutenzione e riparazioni</i>	21.260	68.947	21.982	78.095	-	77.584	45.512	80.318	53.646	55.884
<i>Combustibili ed energia elettrica</i>	125.235	160.059	125.762	157.287	178.523	157.428	167.367	161.688	178.944	171.459
<i>Energia elettrica</i>	32.871	39.603	32.973	41.381	33.091	41.327	47.026	46.191	50.357	48.363
<i>Gas</i>	47.955	117.291	49.004	75.873	145.432	76.329	79.188	92.447	80.920	82.043
<i>Kerosene ed altri combustibili</i>	13.295	-	13.094	11.489	-	11.414	27.604	6.331	14.266	16.783
<i>Spese per riscaldamento centrale</i>	21.285	3.165	21.011	17.154	-	17.042	5.563	10.413	25.300	15.938

Tavola 2.4 segue – Valore dei consumi delle famiglie distinte secondo la condizione socio-economica della persona di riferimento, l'ampiezza e il tipo (spesa media mensile per famiglia – dati in lire)

GRUPPI E CATEGORIE DI CONSUMO	1 COMPONENTE			2 COMPONENTI			3 COMPONENTI			
	In età inferiore a 65 anni	In età di 65 anni e più	Totale	Con persona di riferimento in età inferiore a 65 anni	Con persona di riferimento in età di 65 anni e più	Totale	Due adulti e un bambino	Due adulti e un ragazzo	Tre adulti	Totale
Segue O DIPENDENTI-OPERAI E ASSIMILATI-TOTALE										
Mobili, articoli di arredamento, apparecchi, utensileria e servizi per la casa	73.190	758.585	83.555	193.036	43.945	192.060	237.157	146.574	146.187	174.136
<i>Mobili in legno</i>	2.534	—	2.496	26.377	—	26.204	87.296	3.111	13.157	34.473
<i>Lenzuola, coperte e altra biancheria per la casa</i>	2.315	41.611	2.910	8.144	631	8.094	8.527	3.876	8.813	7.714
<i>Pentole, posate e altre stoviglie per la casa</i>	2.857	466	2.820	9.667	453	9.607	3.956	5.545	4.565	4.551
<i>Cucine, stufe, scaldabagni</i>	21	—	21	1.767	—	1.756	58	650	1.156	699
<i>Frigoriferi</i>	1.561	—	1.537	3.929	—	3.904	433	2.254	1.629	1.357
<i>Lavatrici</i>	3.537	—	3.484	1.669	—	1.658	1.719	4.888	2.597	2.741
<i>Lavastoviglie</i>	—	—	—	1.025	—	1.018	—	2.403	1.291	1.088
<i>Detersivi e detergenti</i>	19.552	13.982	19.468	35.264	40.441	35.298	42.301	42.210	40.052	41.142
<i>Servizi domestici</i>	3.688	—	3.632	2.465	—	2.449	1.320	379	54	517
<i>Lavanderia e tintoria</i>	16.203	620.645	25.343	13.826	823	13.741	11.225	16.081	17.690	15.247
<i>Servizi sanitari e spese per la salute</i>	31.965	11.079	31.649	94.821	162.224	95.262	63.272	74.588	82.226	74.549
<i>Onorari medici e simili</i>	10.127	2.973	10.019	47.328	57.040	47.391	23.453	33.565	19.436	23.463
<i>Medicinali</i>	9.707	5.882	9.649	23.721	40.475	23.831	22.317	21.311	33.070	27.394
<i>Trasporti e comunicazioni</i>	389.519	893.475	397.140	681.683	276.609	679.029	688.038	602.990	720.585	683.571
<i>Scoters e motociclette</i>	574	—	565	3.118	—	3.097	4.604	2.959	11.135	7.362
<i>Biciclette</i>	523	—	515	382	—	379	776	2.054	578	923
<i>Assicurazione veicoli</i>	53.530	—	52.721	58.818	—	58.433	79.394	88.234	89.114	85.603
<i>Benzina per veicoli</i>	157.103	222.847	158.097	207.522	153.722	207.170	233.500	221.220	232.565	229.752
<i>Tram, autobus, taxi</i>	12.760	—	12.567	14.188	1.068	14.102	6.417	13.934	21.423	15.176
<i>Telefono</i>	34.550	30.184	34.484	47.185	63.840	47.294	45.513	50.997	55.800	51.458
<i>Gettoni telefonici</i>	11.035	—	10.868	11.752	1.056	11.682	7.375	7.030	9.173	8.133
<i>Ricreazione, spettacoli, istruzione e cultura</i>	115.763	38.345	114.593	180.404	134.166	180.102	204.986	224.094	217.603	213.830
<i>Giornali e riviste</i>	17.914	13.860	17.853	25.593	6.596	25.469	21.805	23.188	25.956	23.923
<i>Libri</i>	7.592	—	7.477	11.447	—	11.372	6.914	36.257	29.641	23.468
<i>Tasse scolastiche e altre spese per l'istruzione</i>	188	—	185	651	—	647	18.721	23.739	23.110	21.614
<i>Apparecchi radio, TV, giradischi, registratori, dischi, fonocassette</i>	16.532	—	16.282	18.382	—	18.262	17.770	15.730	16.713	16.733
<i>Macchine fotocopiatrici, pellicole</i>	3.968	—	3.908	12.475	—	12.394	12.261	7.971	7.856	9.284
<i>Articoli sportivi e da campeggio</i>	1.635	—	1.611	2.701	—	2.683	1.638	7.011	2.474	3.072
<i>Piante e fiori</i>	8.423	11.134	8.464	21.169	39.022	21.286	16.489	12.845	19.437	17.174
<i>Giocattoli</i>	7.295	12.410	7.372	12.960	13.368	12.962	52.078	19.563	8.929	24.778
<i>Servizi ricreativi</i>	37.977	—	37.403	36.588	68.963	36.800	16.100	34.882	44.712	33.754
<i>Abbonamenti radio, TV</i>	3.382	—	3.331	11.560	—	11.484	13.463	16.692	11.300	12.983
<i>Altri beni e servizi</i>	326.704	139.671	323.878	385.893	120.630	384.154	368.278	469.645	473.147	436.047
<i>Denaro dato ai figli</i>	28.577	13.966	28.356	39.056	—	38.800	18.742	44.808	126.705	75.351
<i>Saponette e articoli igienici</i>	25.962	42.746	26.216	38.438	69.399	38.641	62.674	43.796	49.311	52.380
<i>Barbiere e parrucchiere</i>	35.228	42.794	35.343	47.664	1.584	47.362	32.676	39.203	48.904	41.455
<i>Borse e articoli in pelle</i>	1.567	—	1.544	2.750	—	2.732	3.365	1.551	3.446	3.256
<i>Argenteria, gioielli, bigiotteria, orologi e simili</i>	3.900	—	3.841	18.167	—	18.048	9.896	4.165	9.726	8.661
<i>Articoli di cancelleria</i>	2.484	1.481	2.469	2.735	1.699	2.728	4.455	24.306	6.468	9.368
<i>Alberghi, pensioni, gite e viaggi</i>	185.248	38.684	183.032	175.594	41.464	174.715	170.873	211.338	164.096	174.246
<i>— di cui pasti e consumazioni fuori casa</i>	154.163	38.684	152.416	146.595	41.464	145.906	120.662	180.129	149.875	145.482
CONSUMI NON ALIMENTARI	1.731.730	2.601.253	1.744.885	2.513.801	1.790.385	2.509.065	2.544.584	2.564.262	2.749.065	2.634.415
TOTALE CONSUMI	2.085.562	3.026.338	2.099.797	3.099.738	2.238.031	3.094.094	3.244.248	3.281.683	3.536.598	3.380.489

Tavola 2.4 segue – Valore dei consumi delle famiglie distinte secondo la condizione socio-economica della persona di riferimento, l'ampiezza e il tipo (spesa media mensile per famiglia – dati in lire)

GRUPPI E CATEGORIE DI CONSUMO	4 COMPONENTI					5 COMPONENTI			6 E PIÙ COMPONENTI	TOTALE
	Due adulti e due bambini	Due adulti, un bambino e un ragazzo	Due adulti e due ragazzi	Quattro adulti	Totale	Due adulti e tre ragazzi	Cinque adulti	Totale		
Segue O – DIPENDENTI-OPERAI E ASSIMILATI-TOTALE										
Pane e cereali	132.589	145.502	146.745	156.876	151.656	148.030	169.085	163.706	177.262	128.625
<i>Pane</i>	55.135	64.721	64.128	76.832	70.155	75.437	83.687	79.036	92.145	59.614
<i>Pasta</i>	25.426	29.637	27.984	31.352	30.968	33.249	40.747	35.264	36.299	26.797
Carne	173.540	207.413	223.464	240.261	226.179	221.947	291.694	257.925	263.331	195.286
<i>Carne bovina</i>	67.435	100.905	103.836	101.377	98.296	81.326	122.733	109.006	103.841	84.144
<i>Pollame</i>	29.795	27.137	33.314	38.468	36.008	36.071	47.003	43.105	43.078	31.381
<i>Altre carni (esclusi i salumi)</i>	34.367	35.382	39.642	45.695	40.854	71.185	46.014	44.713	51.927	33.603
Pesce	51.111	54.942	72.664	65.192	61.576	62.231	69.337	69.933	74.208	52.423
Olii e grassi	30.390	43.198	46.243	56.277	48.915	47.481	55.004	49.456	53.963	41.862
<i>Olio di oliva e di semi</i>	24.125	37.441	38.473	49.148	41.859	38.310	46.473	40.815	46.626	35.484
Latte, formaggi e uova	148.183	145.450	127.107	131.332	134.824	151.467	147.723	146.550	152.277	113.166
<i>Latte</i>	71.309	68.270	56.996	46.619	53.421	68.828	47.848	56.066	68.779	44.434
<i>Formaggi</i>	68.329	67.831	59.242	74.571	71.500	68.921	86.472	77.649	70.359	60.194
<i>Uova</i>	8.545	9.349	10.869	10.142	9.903	13.718	13.403	12.835	13.139	8.538
Patate, frutta e ortaggi	108.033	99.502	117.356	131.454	122.048	110.253	134.829	126.368	131.400	103.549
<i>Frutta fresca e secca</i>	54.442	46.223	53.517	63.061	58.291	47.550	58.622	57.810	62.950	49.178
Zucchero, caffè, tè, cacao e altri generi alimentari	52.245	73.780	66.179	62.616	62.958	63.719	59.690	61.458	61.368	52.167
<i>Zucchero</i>	6.942	9.366	8.335	8.975	8.920	12.358	9.707	10.672	12.691	8.017
<i>Caffè, tè e surrogati</i>	18.972	23.519	18.721	25.038	22.726	23.111	22.552	24.766	25.171	20.240
Bevande	55.931	72.448	65.848	74.407	76.339	78.545	76.067	71.330	84.468	67.682
<i>Acqua minerale</i>	17.292	24.856	19.715	21.460	21.453	11.151	21.159	19.002	23.174	19.412
<i>Vino</i>	14.232	22.758	22.456	28.143	29.413	39.501	33.446	27.470	34.133	25.231
CONSUMI ALIMENTARI E BEVANDE	752.022	842.235	865.606	918.415	884.495	883.673	1.003.429	946.726	998.277	754.760
Tabacco	56.286	64.509	41.596	73.703	64.227	53.259	67.221	62.603	74.193	58.195
Vestituario e calzature	196.210	188.565	249.839	252.553	236.478	175.950	271.654	250.146	227.046	211.329
<i>Articoli confezionati</i>	95.259	65.743	126.154	106.993	102.834	84.459	122.476	95.844	95.499	86.437
<i>Calzature</i>	54.251	52.702	61.071	60.703	59.183	36.592	57.361	67.538	55.711	52.758
Abitazione	520.336	571.234	534.476	643.416	626.510	483.367	517.611	563.410	473.605	590.180
<i>Affitto e subaffitto</i>	157.411	150.204	75.906	91.017	103.504	114.415	87.801	82.670	98.514	110.748
<i>Valore locativo</i>	293.304	329.266	337.144	409.571	377.141	265.703	364.007	371.135	317.261	360.119
<i>Spese per manutenzione e riparazioni</i>	35.939	47.086	49.515	73.485	79.713	74.936	26.796	50.455	29.266	61.553
Combustibili ed energia elettrica	150.296	143.285	152.648	158.270	160.852	108.154	149.893	152.817	170.702	158.697
<i>Energia elettrica</i>	55.795	55.362	56.192	58.796	57.086	53.303	67.018	68.890	70.650	51.574
<i>Gas</i>	76.632	66.065	61.866	72.846	69.959	53.257	59.946	59.710	48.043	70.097
<i>Kerosene ed altri combustibili</i>	6.477	2.075	7.662	8.355	10.540	-	3.000	9.340	766	12.238
<i>Spese per riscaldamento centrale</i>	4.937	8.457	3.317	10.711	9.849	1.594	5.231	3.671	7.600	12.961

Tavola 2.4 segue – Valore dei consumi delle famiglie distinte secondo la condizione socio-economica della persona di riferimento, l'ampiezza e il tipo (spesa media mensile per famiglia – dati in lire)

GRUPPI E CATEGORIE DI CONSUMO	4 COMPONENTI					5 COMPONENTI			6 E PIÙ COMPONENTI	TOTALE
	Due adulti e due bambini	Due adulti, un bambino e un ragazzo	Due adulti e due ragazzi	Quattro adulti	Totale	Due adulti e tre ragazzi	Cinque adulti	Totale		
Segue O – DIPENDENTI-OPERAI E ASSIMILATI-TOTALE										
Mobili, articoli di arredamento, apparecchi, utensileria e servizi per la casa	252.125	179.725	257.148	193.167	211.917	142.736	155.730	193.957	128.908	180.235
<i>Mobili in legno</i>	78.269	58.798	89.974	28.600	53.818	-	5.563	41.165	-	35.679
<i>Lenzuola, coperte e altra biancheria per la casa</i>	6.343	9.372	6.038	11.021	8.603	8.508	9.402	10.356	8.945	7.909
<i>Pentole, posate e altre stoviglie per la casa</i>	4.882	4.527	6.733	7.119	9.644	5.992	6.741	5.994	3.839	6.887
<i>Cucine, stufe, scaldabagni</i>	4.668	-	20.341	1.146	3.753	-	498	2.454	541	1.955
<i>Frigoriferi</i>	-	-	-	2.262	2.223	-	826	4.223	435	2.384
<i>Lavatrici</i>	1.462	2.400	5.205	4.150	4.171	-	631	1.650	-	2.878
<i>Lavastoviglie</i>	-	-	-	-	-	-	-	793	-	558
<i>Detersivi e detergenti</i>	50.728	58.033	49.881	53.099	52.427	91.181	59.023	59.456	51.402	44.047
<i>Servizi domestici</i>	1.523	1.350	1.025	113	505	-	139	616	-	1.144
<i>Lavanderia e tintoria</i>	9.705	13.986	15.993	15.973	15.600	16.339	19.401	18.772	15.614	16.667
<i>Servizi sanitari e spese per la salute</i>	95.420	67.832	79.935	123.387	101.437	40.878	149.182	94.098	75.988	84.036
<i>Onorari medici e simili</i>	55.473	34.858	35.169	33.392	36.366	14.568	81.724	40.022	33.245	32.121
<i>Medicinali</i>	27.608	21.504	21.742	28.768	26.660	17.801	35.919	28.110	25.178	24.753
<i>Trasporti e comunicazioni</i>	441.614	603.491	592.669	742.303	658.434	319.330	811.139	699.161	568.345	643.447
<i>Scooters e motociclette</i>	-	13.009	1.536	7.594	14.209	-	17.282	25.295	97	10.213
<i>Biciclette</i>	469	927	4.317	1.834	1.989	-	1.561	2.863	5.481	1.498
<i>Assicurazione veicoli</i>	79.047	73.089	80.617	75.173	74.664	27.566	72.627	52.895	58.359	69.539
<i>Benzina per veicoli</i>	216.732	215.644	208.615	266.987	241.443	191.478	278.213	248.634	246.588	225.099
<i>Tram, autobus, taxi</i>	9.555	7.529	17.723	27.334	20.462	1.805	31.621	24.289	25.712	17.824
<i>Telefono</i>	44.952	49.776	66.240	62.171	57.258	39.052	69.376	61.620	55.715	52.217
<i>Gettoni telefonici</i>	5.195	6.334	4.422	9.635	8.080	15.495	13.024	11.228	9.645	9.400
<i>Ricreazione, spettacoli, istruzione e cultura</i>	210.192	235.093	227.773	211.506	223.299	130.684	215.878	233.222	271.511	204.982
<i>Giornali e riviste</i>	16.669	23.176	18.772	22.499	22.831	15.358	25.813	24.918	17.551	23.135
<i>Libri</i>	8.301	29.935	22.898	24.146	26.880	1.387	36.328	44.778	78.154	25.166
<i>Tasse scolastiche e altre spese per l'istruzione</i>	16.190	18.691	22.970	29.698	26.536	4.135	12.481	23.425	11.150	17.545
<i>Apparecchi radio, TV, giradischi, registratori, dischi, fonocassette</i>	21.114	17.713	19.817	16.624	17.181	7.338	20.272	21.834	34.972	18.211
<i>Macchine fotocinematografiche, pellicole</i>	21.708	8.655	11.105	9.093	10.908	7.606	13.238	10.453	21.425	10.170
<i>Articoli sportivi e da campeggio</i>	36	741	2.510	2.545	2.177	2.200	2.580	2.701	4.633	2.574
<i>Piante e fiori</i>	20.299	28.657	11.873	16.521	18.288	13.323	22.618	17.712	15.254	17.243
<i>Giocattoli</i>	58.342	52.504	29.032	8.100	23.408	17.135	4.746	15.916	21.902	19.440
<i>Servizi ricreativi</i>	28.497	23.007	54.237	45.590	42.102	17.262	49.454	38.230	34.261	37.783
<i>Abbonamenti radio, TV</i>	11.524	11.680	16.975	11.860	11.962	2.207	9.016	8.714	4.475	10.623
<i>Altri beni e servizi</i>	317.648	355.901	339.816	484.616	422.760	234.325	512.749	446.960	525.071	415.730
<i>Denaro dato ai figli</i>	20.683	18.791	33.009	139.108	92.519	43.975	163.763	113.000	159.574	77.096
<i>Saponette e articoli igienici</i>	59.120	47.982	37.533	51.902	48.077	52.326	57.215	52.682	45.834	45.992
<i>Barbiere e parrucchiere</i>	32.023	42.229	38.773	54.067	45.757	23.679	47.188	41.081	69.100	43.738
<i>Borse e articoli in pelle</i>	1.752	1.268	2.908	2.401	1.876	-	1.264	1.098	2.119	2.256
<i>Argenteria, gioielli, bigiotteria, orologi e simili</i>	1.734	7.650	11.882	8.250	6.864	-	14.476	7.377	15.928	9.076
<i>Articoli di cancelleria</i>	9.770	35.514	21.065	10.640	17.519	16.870	11.328	18.332	18.652	11.525
<i>Alberghi, pensioni, gite e viaggi</i>	153.052	115.596	139.619	139.499	136.396	72.312	154.162	148.623	149.458	159.606
<i>- di cui pasti e consumazioni fuori casa</i>	142.373	102.096	136.851	133.256	125.616	72.312	147.609	126.460	143.465	137.647
CONSUMI NON ALIMENTARI	2.240.127	2.409.635	2.475.900	2.882.921	2.705.914	1.688.683	2.851.057	2.696.374	2.515.369	2.546.831
TOTALE CONSUMI	2.992.149	3.251.870	3.341.506	3.801.336	3.590.409	2.572.356	3.854.486	3.643.100	3.513.646	3.301.591

Tavola 2.4 segue – Valore dei consumi delle famiglie distinte secondo la condizione socio-economica della persona di riferimento, l'ampiezza e il tipo (spesa media mensile per famiglia – dati in lire)

GRUPPI E CATEGORIE DI CONSUMO	1 COMPONENTE			2 COMPONENTI		3 COMPONENTI				
	In età inferiore a 65 anni	In età di 65 anni e più	Totale	Con persona di riferimento in età inferiore a 65 anni	Con persona di riferimento in età di 65 anni e più	Totale	Due adulti e un bambino	Due adulti e un ragazzo	Tre adulti	Totale
P – DIPENDENTI-TOTALE										
Pane e cereali	59.707	68.883	59.816	95.614	89.154	95.558	116.811	131.814	132.221	127.410
<i>Pane</i>	25.569	26.730	25.583	40.889	34.788	40.835	48.451	57.965	61.962	56.780
<i>Pasta</i>	12.489	15.023	12.519	19.931	22.030	19.950	23.364	25.606	29.383	26.753
Carne	80.518	67.717	80.365	139.836	178.214	140.170	171.903	183.039	210.630	193.135
<i>Carne bovina</i>	36.139	30.115	36.067	60.667	76.142	60.802	77.548	80.544	94.410	86.678
<i>Pollame</i>	12.772	16.148	12.812	22.895	36.843	23.016	26.681	29.149	32.761	30.108
<i>Altre carni (esclusi i salumi)</i>	9.548	9.476	9.547	21.088	12.553	21.014	26.936	25.250	32.772	29.282
Pesce	27.255	21.755	27.190	42.404	41.910	42.400	48.569	47.763	53.932	51.261
Olii e grassi	21.713	11.876	21.596	34.679	22.780	34.574	33.310	39.490	43.180	39.186
<i>Olio di oliva e di semi</i>	18.284	9.416	18.178	29.490	19.099	29.399	27.895	33.616	36.736	33.194
Latte, formaggi e uova	59.671	75.590	59.859	86.757	69.286	86.605	111.923	106.819	113.779	112.059
<i>Latte</i>	23.449	32.779	23.560	31.025	28.016	30.999	50.642	40.346	40.230	43.782
<i>Formaggi</i>	31.847	35.098	31.885	49.762	34.147	49.626	54.579	59.795	65.438	60.924
<i>Uova</i>	4.375	7.713	4.414	5.970	7.123	5.980	6.702	6.678	8.111	7.353
Patate, frutta e ortaggi	55.551	63.050	55.640	88.977	101.914	89.089	94.029	106.146	118.760	108.477
<i>Frutta fresca e secca</i>	26.533	28.564	26.557	41.105	42.770	41.119	45.589	51.818	55.278	51.638
Zucchero, caffè, tè, cacao e altri generi alimentari	29.324	32.899	29.366	41.358	30.661	41.266	46.679	49.812	54.996	51.290
<i>Zucchero</i>	4.049	4.393	4.053	5.718	3.107	5.696	6.418	5.555	7.699	6.848
<i>Caffè, tè e surrogati</i>	12.549	9.583	12.514	16.017	18.151	16.036	18.511	16.580	21.971	19.779
Bevande	41.422	33.852	41.332	55.790	47.444	55.718	62.536	67.878	76.548	69.869
<i>Acqua minerale</i>	13.230	14.377	13.244	16.710	18.216	16.724	19.572	20.406	23.835	21.745
<i>Vino</i>	13.939	14.940	13.951	21.331	16.853	21.292	19.247	21.921	28.994	24.114
CONSUMI ALIMENTARI E BEVANDE	375.161	375.622	375.164	585.415	581.363	585.380	685.760	732.761	804.046	752.687
Tabacco	46.211	4.023	45.709	50.116	65.716	50.252	49.347	53.376	50.883	50.687
Vestiaro e calzature	172.277	83.856	171.225	210.530	165.429	210.137	231.957	266.942	269.531	256.098
<i>Articoli confezionati</i>	68.307	37.287	67.938	93.784	65.748	93.539	95.424	126.383	114.209	110.166
<i>Calzature</i>	43.615	8.665	43.199	44.935	26.128	44.771	50.908	57.427	61.429	57.089
Abitazione	596.748	528.584	595.937	712.028	854.634	713.272	666.208	768.524	780.861	740.021
<i>Affitto e subaffitto</i>	161.030	3.928	159.159	125.197	120.436	125.156	139.746	85.496	96.490	108.368
<i>Valore locativo</i>	340.182	382.319	340.684	411.770	618.389	413.571	387.090	484.016	496.545	458.316
<i>Spese per manutenzione e riparazioni</i>	22.639	34.553	22.781	86.210	–	85.459	67.809	107.899	69.457	76.234
Combustibili ed energia elettrica	118.457	182.788	119.225	155.306	222.073	155.888	173.010	174.854	188.188	180.030
<i>Energia elettrica</i>	33.657	40.949	33.744	41.654	50.273	41.729	48.159	49.579	54.564	51.410
<i>Gas</i>	48.692	88.999	49.173	75.349	149.442	75.995	90.830	87.521	83.432	86.341
<i>Kerosene ed altri combustibili</i>	5.838	14.145	5.937	8.200	–	8.129	15.003	4.585	13.825	12.088
<i>Spese per riscaldamento centrale</i>	25.526	38.695	25.683	23.962	22.358	23.948	13.233	27.234	28.083	22.940

Tavola 2.4 segue – Valore dei consumi delle famiglie distinte secondo la condizione socio-economica della persona di riferimento, l'ampiezza e il tipo (spesa media mensile per famiglia – dati in lire)

GRUPPI E CATEGORIE DI CONSUMO	1 COMPONENTE			2 COMPONENTI			3 COMPONENTI			
	In età inferiore a 65 anni	In età di 65 anni e più	Totale	Con persona di riferimento in età inferiore a 65 anni	Con persona di riferimento in età di 65 anni e più	Totale	Due adulti e un bambino	Due adulti e un ragazzo	Tre adulti	Totale
Segue P – DIPENDENTI-TOTALE										
Mobili, articoli di arredamento, apparecchi, utensileria e servizi per la casa	103.619	412.386	107.297	234.171	137.420	233.328	235.831	210.931	193.744	210.655
Mobili in legno	7.085	-	7.001	68.271	-	67.676	65.980	34.970	23.585	39.074
Lenzuola, coperte e altra biancheria per la casa	3.601	20.853	3.806	6.531	10.454	6.565	8.499	4.642	9.344	8.138
Pentole, posate e altre stoviglie per la casa	4.927	1.338	4.884	9.242	5.933	9.214	8.117	6.924	5.396	6.598
Cucine, stufe, scaldabagni	1.177	-	1.163	1.030	-	1.021	29	2.240	1.407	1.129
Frigoriferi	1.982	-	1.959	2.527	-	2.505	348	1.184	2.275	1.409
Lavatrici	2.371	-	2.343	1.210	-	1.199	865	3.064	2.641	2.136
Lavastoviglie	361	-	356	958	-	950	1.423	2.039	1.091	1.381
Detersivi e detergenti	22.599	17.692	22.541	34.895	45.764	34.990	40.192	40.732	42.548	41.439
Servizi domestici	6.072	-	5.999	5.368	23.207	5.523	6.358	7.619	8.012	8.336
Lavanderia e tintoria	20.013	319.422	23.580	18.228	10.348	18.159	16.118	22.144	22.470	20.317
Servizi sanitari e spese per la salute	46.920	21.396	46.616	96.405	86.702	96.320	89.234	95.465	95.412	93.343
Onorari medici e simili	17.019	1.490	16.834	35.155	22.642	35.046	34.032	46.895	35.739	37.528
Medicinali	15.046	14.725	15.042	27.145	38.066	27.240	25.485	28.477	34.443	30.344
Trasporti e comunicazioni	450.110	632.082	452.280	686.744	414.423	684.369	695.901	687.277	834.474	755.697
Scoters e motociclette	11.257	-	11.123	1.892	-	1.875	2.934	11.617	14.561	10.091
Biciclette	240	-	237	1.344	-	1.333	2.316	2.711	714	1.629
Assicurazione veicoli	51.931	6.012	51.384	90.355	-	89.567	74.693	86.303	97.478	87.361
Benzina per veicoli	173.819	174.862	173.831	214.564	158.173	214.072	239.865	242.746	242.615	240.753
Tram, autobus, taxi	15.123	69.378	15.770	18.302	18.387	18.302	11.520	20.534	26.396	20.361
Telefono	48.382	45.303	48.346	59.407	77.720	59.567	56.025	59.902	71.002	63.929
Gettoni telefonici	14.335	3.367	14.205	10.906	2.885	10.836	8.224	7.425	10.047	8.889
Ricreazione, spettacoli, istruzione e cultura	175.651	86.044	174.583	213.660	184.865	213.408	231.327	301.001	257.008	258.296
Giornali e riviste	27.365	23.891	27.324	34.136	28.466	34.086	26.141	36.470	34.753	32.270
Libri	20.500	25.177	20.555	20.524	11.804	20.448	12.319	41.619	29.063	26.118
Tasse scolastiche e altre spese per l'istruzione	2.052	2.839	2.061	4.485	-	4.446	19.897	30.348	29.911	26.948
Apparecchi radio, TV, giradischi, registratori, dischi, fonocassette	24.888	-	24.592	24.515	-	24.301	21.106	21.981	24.445	22.871
Macchine fotcinematografiche, pellicole	8.560	-	8.458	12.427	7.127	12.381	16.943	13.280	9.153	12.513
Articoli sportivi e da campeggio	1.629	-	1.610	2.095	-	2.077	2.479	4.832	7.382	5.327
Piante e fiori	13.317	13.953	13.324	21.640	39.810	21.798	19.352	21.543	19.497	20.065
Giocattoli	6.451	6.219	6.448	10.707	27.852	10.857	48.579	38.039	8.085	27.894
Servizi ricreativi	44.638	12.026	44.250	45.296	61.875	45.440	22.388	51.892	49.896	41.504
Abbonamenti radio, TV	6.261	-	6.186	10.780	-	10.686	12.619	13.734	13.125	12.996
Altri beni e servizi	453.355	333.704	451.928	471.239	773.549	473.876	425.453	592.646	557.783	520.788
Denaro dato ai figli	45.584	43.862	45.564	38.686	114.131	39.344	12.224	39.881	156.219	85.006
Saponette e articoli igienici	40.414	26.042	40.242	47.361	54.351	47.422	63.690	51.997	53.366	56.498
Barbiere e parrucchiere	40.836	47.531	40.916	52.332	44.056	52.260	42.759	49.632	60.727	52.464
Borse e articoli in pelle	4.871	9.228	4.923	3.231	-	3.203	7.192	4.561	4.682	5.529
Argenteria, gioielli, bigiotteria, orologi e simili	13.003	37.765	13.298	15.793	-	15.656	10.404	9.823	8.883	9.482
Articoli di cancelleria	2.773	1.676	2.760	4.578	1.720	4.553	4.869	24.619	7.845	10.509
Alberghi, pensioni, gite e viaggi	250.088	74.492	247.995	236.591	323.606	237.350	209.223	269.705	192.255	212.908
- di cui pasti e consumazioni fuori casa	195.248	42.550	193.429	183.868	150.723	183.579	147.928	204.775	159.952	165.025
CONSUMI NON ALIMENTARI	2.163.348	2.284.863	2.164.800	2.830.199	2.904.811	2.830.850	2.798.268	3.151.016	3.227.884	3.065.615
TOTALE CONSUMI	2.538.509	2.660.485	2.539.964	3.415.614	3.486.174	3.416.230	3.484.028	3.883.777	4.031.930	3.818.302

Tavola 2.4 segue – Valore dei consumi delle famiglie distinte secondo la condizione socio-economica della persona di riferimento, l'ampiezza e il tipo (spesa media mensile per famiglia – dati in lire)

GRUPPI E CATEGORIE DI CONSUMO	4 COMPONENTI					5 COMPONENTI			6 E PIÙ COMPONENTI	TOTALE
	Due adulti e due bambini	Due adulti, un bambino e un ragazzo	Due adulti e due ragazzi	Quattro adulti	Totale	Due adulti e tre ragazzi	Cinque adulti	Totale		
Segue P – DIPENDENTI–TOTALE										
Pane e cereali	137.157	144.140	152.965	157.234	153.452	146.153	172.193	163.271	183.840	126.989
<i>Pane</i>	56.068	61.997	64.711	74.589	68.693	68.881	81.952	77.260	91.213	57.035
<i>Pasta</i>	25.880	29.737	32.012	32.117	31.793	38.108	42.291	36.346	42.671	26.863
Carne	184.344	198.076	221.293	241.662	227.208	223.129	276.389	251.350	273.077	189.096
<i>Carne bovina</i>	73.964	92.466	102.947	106.880	101.278	92.776	111.445	107.178	118.654	83.537
<i>Pollame</i>	34.751	29.107	33.771	38.335	36.523	35.866	42.680	40.937	43.980	30.284
<i>Altre carni (esclusi i salumi)</i>	32.056	31.164	30.914	39.787	36.025	54.294	50.933	44.712	49.761	29.768
Pesce	54.445	62.708	73.674	69.452	66.668	87.552	70.757	71.147	82.442	54.493
Olii e grassi	33.613	45.493	46.822	53.126	49.116	47.667	53.019	49.461	55.919	40.788
<i>Olio di oliva e di semi</i>	27.700	39.273	39.757	46.142	42.337	38.881	44.227	40.790	47.834	34.652
Latte, formaggi e uova	148.071	143.842	131.179	136.314	137.398	153.263	152.048	151.495	159.822	114.684
<i>Latte</i>	73.430	67.182	53.713	48.919	54.411	72.086	50.370	59.311	69.015	44.765
<i>Formaggi</i>	65.793	67.225	67.154	76.780	72.930	69.201	87.812	79.422	76.472	61.533
<i>Uova</i>	8.848	9.435	10.312	10.615	10.057	11.976	13.866	12.762	14.335	8.386
Patate, frutta e ortaggi	110.770	106.888	123.977	137.223	127.398	108.624	139.424	128.574	144.596	107.460
<i>Frutta fresca e secca</i>	54.079	48.903	59.928	64.487	59.884	50.066	59.899	58.348	66.690	50.326
Zucchero, caffè, tè, cacao e altri generi alimentari	51.008	68.642	63.594	63.686	62.383	59.304	61.323	62.478	66.061	51.856
<i>Zucchero</i>	7.049	8.765	7.635	9.203	8.613	11.842	9.656	10.950	13.114	7.479
<i>Caffè, tè e surrogati</i>	17.979	22.678	19.712	25.331	22.440	23.687	22.308	24.597	27.105	19.788
Bevande	60.001	71.718	74.305	74.964	75.563	69.893	77.645	71.144	75.981	65.869
<i>Acqua minerale</i>	21.436	24.822	20.400	22.516	22.529	12.279	23.425	19.770	20.908	19.797
<i>Vino</i>	12.802	20.704	26.892	27.163	26.442	32.953	32.779	27.327	30.203	23.573
CONSUMI ALIMENTARI E BEVANDE	779.409	841.507	887.809	933.661	899.186	895.585	1.002.798	948.920	1.041.738	751.235
Tabacco	49.140	56.490	45.990	71.716	60.722	62.349	66.504	61.034	64.370	54.573
Vestitario e calzature	229.608	256.529	272.571	273.530	270.503	224.529	306.552	286.072	304.762	246.730
<i>Articoli confezionati</i>	102.552	105.390	125.728	114.185	115.401	117.054	142.173	126.625	136.311	106.180
<i>Calzature</i>	57.650	62.474	68.849	65.645	66.426	34.980	61.585	67.211	65.646	57.511
Abitazione	638.925	651.073	693.170	760.328	732.573	525.632	693.470	674.153	604.048	703.356
<i>Affitto e subaffitto</i>	134.241	125.982	97.189	91.695	99.684	126.718	90.084	87.067	92.663	112.134
<i>Valore locativo</i>	403.610	393.746	428.311	486.577	457.228	291.900	441.665	430.295	407.112	430.745
<i>Spese per manutenzione e riparazioni</i>	27.457	78.825	79.499	71.117	80.835	38.748	67.135	72.319	22.448	70.362
Combustibili ed energia elettrica	155.761	178.563	178.623	179.475	177.782	170.225	189.347	177.341	195.046	167.570
<i>Energia elettrica</i>	55.277	55.693	60.708	63.930	60.398	78.648	74.974	73.216	78.845	53.551
<i>Gas</i>	80.724	70.459	75.875	82.124	79.876	46.176	83.327	74.317	73.603	76.116
<i>Kerosene ed altri combustibili</i>	6.987	3.989	20.594	9.950	11.462	17.199	5.846	8.682	1.860	9.787
<i>Spese per riscaldamento centrale</i>	9.274	40.453	8.106	16.219	17.074	9.485	16.754	10.157	14.048	19.935

Tavola 2.4 segue – Valore dei consumi delle famiglie distinte secondo la condizione socio-economica della persona di riferimento, l'ampiezza e il tipo (spesa media mensile per famiglia – dati in lire)

GRUPPI E CATEGORIE DI CONSUMO	4 COMPONENTI					5 COMPONENTI			6 E PIÙ COMPONENTI	TOTALE
	Due adulti e due bambini	Due adulti, un bambino e un ragazzo	Due adulti e due ragazzi	Quattro adulti	Totale	Due adulti e tre ragazzi	Cinque adulti	Totale		
Segue P – DIPENDENTI-TOTALE										
Mobili, articoli di arredamento, apparecchi, utensileria e servizi per la casa	227.379	218.119	248.949	215.685	223.847	165.321	186.534	202.292	168.805	202.846
Mobili in legno	56.969	65.419	59.765	32.030	47.442	1.468	7.783	29.488	7.244	40.142
Lenzuola, coperte e altra biancheria per la casa	5.027	7.453	7.975	11.836	9.123	7.743	9.381	9.901	16.297	8.032
Pentole, posate e altre stoviglie per la casa	6.061	6.737	8.065	9.951	10.030	5.680	7.285	5.800	9.332	7.806
Cucine, stufe, scaldabagni	2.495	33	9.817	835	2.415	–	258	1.735	278	1.553
Frigoriferi	–	–	5.757	2.492	2.673	–	427	2.905	3.370	2.269
Lavatrici	1.380	3.478	2.677	3.633	3.386	–	327	1.620	–	2.269
Lavastoviglie	–	–	–	288	206	12.636	–	2.439	–	918
Detersivi e detergenti	52.536	52.408	47.875	53.006	51.091	74.154	56.482	56.302	59.164	43.066
Servizi domestici	9.983	8.976	4.949	5.930	5.527	–	11.153	4.448	3.401	6.137
Lavanderia e tintoria	15.543	23.649	20.288	21.227	21.571	23.029	20.554	21.470	16.100	20.798
Servizi sanitari e spese per la salute	78.413	71.714	114.913	138.101	111.320	54.499	151.179	101.404	107.524	94.488
Onorari medici e simili	35.042	33.277	67.876	51.115	46.732	11.312	86.907	47.775	58.273	38.955
Medicinali	28.908	24.291	22.442	31.187	27.903	23.268	39.776	29.307	28.315	26.942
Trasporti e comunicazioni	638.071	657.424	608.643	820.414	736.909	496.980	856.550	766.153	581.128	695.899
Scoters e motociclette	–	6.836	658	10.871	10.293	–	12.639	15.570	50	9.352
Biciclette	308	1.562	3.818	1.829	2.008	5.445	1.484	2.592	2.817	1.659
Assicurazione veicoli	95.847	121.690	71.362	85.030	86.814	123.505	83.067	78.941	51.036	80.961
Benzina per veicoli	233.273	234.065	232.411	275.054	254.723	230.755	290.761	263.560	253.730	234.976
Tram, autobus, taxi	12.227	8.090	18.672	32.532	24.330	3.951	35.529	27.966	27.620	21.719
Telefono	56.016	56.157	68.253	75.513	66.802	57.587	81.563	70.700	65.943	62.923
Gettoni telefonici	6.190	7.210	7.439	10.238	9.054	8.105	14.054	11.138	9.298	10.228
Ricreazione, spettacoli, istruzione e cultura	247.599	258.864	322.737	293.953	297.967	166.889	316.132	287.440	313.913	256.915
Giornali e riviste	26.088	26.938	26.796	33.298	30.778	21.386	35.897	30.261	21.151	30.956
Libri	15.668	33.620	36.630	33.836	38.733	8.230	50.556	48.615	57.635	31.760
Tasse scolastiche e altre spese per l'istruzione	29.622	25.564	36.537	65.489	50.194	6.039	68.516	49.494	34.915	29.937
Apparecchi radio, TV, giradischi, registratori, dischi, fonocassette	20.874	20.349	24.420	22.745	22.203	10.770	21.905	23.131	36.874	23.510
Macchine fotocinematografiche, pellicole	22.045	9.660	14.597	9.155	12.149	10.979	12.755	11.997	20.768	12.001
Articoli sportivi e da campeggio	2.124	1.937	3.794	2.585	3.032	1.173	2.585	2.085	4.018	3.201
Piante e fiori	17.401	23.016	19.128	17.972	19.455	11.190	22.363	18.976	18.835	19.128
Giocattoli	58.108	55.432	47.777	6.486	26.859	14.429	5.015	16.975	22.454	20.563
Servizi ricreativi	32.261	33.575	71.639	60.849	56.716	48.881	53.354	45.895	43.407	47.647
Abbonamenti radio, TV	13.259	10.400	12.998	10.885	11.386	10.786	6.336	8.901	7.748	10.626
Altri beni e servizi	375.203	431.630	451.636	606.874	525.474	293.380	658.253	509.681	578.338	505.694
Denaro dato ai figli	14.840	18.930	37.297	193.784	114.991	40.296	212.982	135.970	159.030	89.428
Saponette e articoli igienici	67.124	51.343	48.683	54.681	53.448	51.462	58.990	53.490	51.392	51.498
Barbiere e parrucchiere	44.344	45.333	55.754	60.775	54.818	37.289	63.346	49.003	64.691	51.528
Borse e articoli in pelle	4.154	2.258	4.282	3.617	3.624	–	1.950	1.780	2.062	3.959
Argenteria, gioielli, bigiotteria, orologi e simili	3.926	10.441	11.383	6.978	7.648	64	21.457	11.433	15.061	10.811
Articoli di cancelleria	9.492	25.393	20.816	10.505	15.747	12.625	16.090	18.752	17.656	11.276
Alberghi, pensioni, gite e viaggi	186.738	187.416	203.904	190.111	196.657	94.660	205.040	168.290	169.166	210.100
– di cui pasti e consumazioni fuori casa	166.270	144.619	162.155	161.609	159.516	92.740	161.378	138.502	135.891	166.161
CONSUMI NON ALIMENTARI	2.640.099	2.780.406	2.937.232	3.360.076	3.137.097	2.159.804	3.424.521	3.065.570	2.917.934	2.928.071
TOTALE CONSUMI	3.419.508	3.621.913	3.825.041	4.293.737	4.036.283	3.055.389	4.427.319	4.014.490	3.959.672	3.679.306

Tavola 2.4 segue – Valore dei consumi delle famiglie distinte secondo la condizione socio-economica della persona di riferimento, l'ampiezza e il tipo (spesa media mensile per famiglia – dati in lire)

GRUPPI E CATEGORIE DI CONSUMO	1 COMPONENTE			2 COMPONENTI			3 COMPONENTI			Totale
	In età inferiore a 65 anni	In età di 65 anni e più	Totale	Con persona di riferimento in età inferiore a 65 anni	Con persona di riferimento in età di 65 anni e più	Totale	Due adulti e un bambino	Due adulti e un ragazzo	Tre adulti	
Q – COMPLESSO CONDIZIONI PROFESSIONALI-AGRICOLTURA										
Pane e cereali	62.473	45.813	61.832	106.223	103.825	105.939	134.921	119.563	139.175	135.044
<i>Pane</i>	28.583	13.666	28.009	46.346	45.559	46.253	52.620	49.728	66.410	59.922
<i>Pasta</i>	14.121	12.911	14.074	30.899	15.613	29.092	24.984	23.971	32.134	29.326
Carne	110.751	68.354	109.119	173.318	182.132	174.360	226.522	168.856	239.790	224.731
<i>Carne bovina</i>	47.339	31.314	46.722	76.957	101.472	79.855	108.605	52.979	97.530	93.826
<i>Pollame</i>	16.958	13.341	16.819	23.053	32.027	24.114	27.828	18.788	36.510	31.721
<i>Altre carni (esclusi i salumi)</i>	22.720	15.585	22.445	33.634	19.157	31.922	44.006	23.317	54.195	45.727
Pesce	22.483	22.688	22.491	33.178	49.437	35.100	36.652	57.785	47.684	46.130
Olii e grassi	30.381	1.367	29.264	36.452	27.759	35.424	28.071	28.717	48.585	39.417
<i>Olio di oliva e di semi</i>	27.288	1.367	26.290	31.958	26.535	31.317	23.102	24.445	42.446	33.955
Latte, formaggi e uova	63.841	87.178	64.738	90.466	96.362	91.163	98.269	92.443	106.677	102.807
<i>Latte</i>	25.685	34.786	26.035	31.712	50.439	33.926	47.619	30.883	37.600	39.705
<i>Formaggi</i>	31.706	47.850	32.327	52.079	39.729	50.619	42.349	57.788	59.046	54.507
<i>Uova</i>	6.450	4.542	6.376	6.675	6.194	6.618	8.301	3.772	10.031	8.595
Patate, frutta e ortaggi	61.081	51.278	60.704	88.526	99.733	89.850	82.899	86.396	108.269	98.163
<i>Frutta fresca e secca</i>	27.462	13.855	26.938	40.744	66.611	43.801	38.058	37.008	49.752	45.277
Zucchero, caffè, tè, cacao e altri generi alimentari	37.894	22.255	37.292	46.525	46.940	46.575	46.228	46.462	55.546	51.548
<i>Zucchero</i>	7.857	5.223	7.756	7.743	9.354	7.934	7.765	8.202	9.791	9.102
<i>Caffè, tè e surrogati</i>	15.639	17.032	15.692	19.291	15.060	18.791	16.051	15.615	23.405	20.335
Bevande	46.529	20.418	45.524	57.065	24.146	53.174	56.850	65.501	76.564	69.049
<i>Acqua minerale</i>	8.567	211	8.245	10.172	3.793	9.418	23.149	16.439	20.729	20.810
<i>Vino</i>	17.280	9.253	16.971	31.712	8.050	28.915	14.066	16.761	35.828	26.336
CONSUMI ALIMENTARI E BEVANDE	435.433	319.351	430.964	631.753	630.334	631.585	710.412	665.723	822.290	766.889
Tabacco	47.856	-	46.014	44.279	50.311	44.992	60.689	60.070	39.102	47.545
Vestiaro e calzature	121.846	10.873	117.575	192.034	321.565	207.345	221.861	267.616	240.489	238.188
<i>Articoli confezionati</i>	43.233	1.054	41.609	82.857	164.193	92.472	86.840	93.871	107.940	99.858
<i>Calzature</i>	37.494	6.659	36.308	48.910	106.170	55.678	48.537	47.014	48.380	47.693
Abitazione	336.834	303.576	335.555	614.145	918.229	650.087	511.111	581.147	539.317	531.039
<i>Affitto e subaffitto</i>	26.589	8.867	25.907	68.216	-	60.152	89.777	91.985	39.144	60.466
<i>Valore locativo</i>	289.655	291.261	289.717	347.040	402.023	353.539	329.784	415.936	398.335	377.693
<i>Spese per manutenzione e riparazioni</i>	1.292	-	1.243	137.445	469.562	176.702	4.526	37.530	60.840	40.839
Combustibili ed energia elettrica	78.807	57.601	77.991	127.320	121.984	126.688	185.071	379.637	147.293	197.162
<i>Energia elettrica</i>	36.013	31.867	35.854	51.039	66.842	52.907	66.475	61.267	58.405	61.310
<i>Gas</i>	32.592	21.977	32.183	39.425	54.096	41.159	102.578	73.099	52.095	68.471
<i>Kerosene ed altri combustibili</i>	5.598	-	5.382	9.526	1.046	8.523	9.687	75.075	25.441	28.537
<i>Spese per riscaldamento centrale</i>	1.572	3.757	1.656	13.695	-	12.076	-	170.196	741	27.210

Tavola 2.4 segue – Valore dei consumi delle famiglie distinte secondo la condizione socio-economica della persona di riferimento, l'ampiezza e il tipo (spesa media mensile per famiglia – dati in lire)

GRUPPI E CATEGORIE DI CONSUMO	1 COMPONENTE			2 COMPONENTI			3 COMPONENTI			
	In età inferiore a 65 anni	In età di 65 anni e più	Totale	Con persona di riferimento in età inferiore a 65 anni	Con persona di riferimento in età di 65 anni e più	Totale	Due adulti e un bambino	Due adulti e un ragazzo	Tre adulti	Totale
Segue Q – COMPLESSO CONDIZIONI PROFESSIONALI-AGRICOLTURA										
Mobili, articoli di arredamento, apparecchi, utensileria e servizi per la casa	87.302	53.943	86.019	148.402	249.827	160.392	145.945	140.651	220.062	184.253
Mobili in legno	6.072	-	5.838	13.482	-	11.889	-	8.267	54.216	31.337
Lenzuola, coperte e altra biancheria per la casa	4.407	23.470	5.141	11.640	21.079	12.756	12.405	8.837	9.581	10.057
Pentole, posate e altre stoviglie per la casa	4.081	971	3.961	16.020	4.310	14.635	8.327	2.581	6.444	6.327
Cucine, stufe, scaldabagni	-	-	-	1.812	-	1.598	-	-	3.163	1.752
Frigoriferi	2.555	-	2.457	-	-	-	-	-	2.423	1.342
Lavatrici	-	-	-	3.308	-	2.917	-	-	4.199	2.326
Lavastoviglie	-	-	-	-	-	-	-	-	1.090	604
Detersivi e detergenti	28.118	535	27.057	34.660	58.558	37.485	41.108	43.031	46.895	44.167
Servizi domestici	-	-	-	-	-	-	2.355	-	-	637
Lavanderia e tintoria	17.074	28.967	17.532	11.881	24.111	13.327	11.216	26.252	17.732	17.247
Servizi sanitari e spese per la salute	29.089	5.694	28.188	77.777	90.732	79.308	85.297	43.361	94.874	83.244
Onorari medici e simili	9.190	-	8.836	26.545	51.480	29.493	25.685	4.420	34.237	26.886
Medicinali	9.819	5.694	9.660	20.836	25.539	21.391	18.283	19.922	30.867	25.559
Trasporti e comunicazioni	657.612	15.143	632.880	424.833	562.897	441.153	352.393	1.029.029	919.789	769.235
Scooters e motociclette	-	-	-	-	-	-	-	31.085	5.877	8.151
Biciclette	-	-	-	-	-	-	803	-	-	217
Assicurazione veicoli	91.854	-	88.318	78.726	158.449	88.150	23.444	203.443	75.354	80.125
Benzina per veicoli	168.332	-	161.852	190.611	194.727	191.097	209.936	346.064	244.855	247.970
Tram, autobus, taxi	769	-	739	3.796	-	3.347	2.973	27.767	4.382	7.623
Telefono	28.589	15.143	28.071	43.814	63.369	46.126	47.961	44.534	55.340	51.532
Gettoni telefonici	11.324	-	10.888	5.282	1.013	4.778	7.753	4.819	10.250	8.537
Ricreazione, spettacoli, istruzione e cultura	101.710	14.924	98.369	126.123	69.946	119.483	163.553	305.269	222.542	216.966
Giornali e riviste	15.803	12.965	15.694	14.818	9.271	14.162	16.900	19.866	19.165	18.337
Libri	6.291	-	6.048	12.111	-	10.679	14.123	10.734	13.610	13.102
Tasse scolastiche e altre spese per l'istruzione	-	-	-	15	-	13	16.547	17.066	21.143	19.384
Apparecchi radio, TV, giradischi, registratori, dischi, fonocassette	3.446	-	3.313	8.602	-	7.585	11.048	12.213	43.327	28.937
Macchine fotocopiatrici, pellicole	12.639	-	12.153	4.628	333	4.120	10.257	13.109	8.923	9.801
Articoli sportivi e da campeggio	-	-	-	904	-	797	1.570	-	1.369	1.184
Piante e fiori	13.905	-	13.369	13.084	8.199	12.507	21.859	29.914	30.259	27.457
Giocattoli	931	-	895	5.026	12.094	5.862	26.976	37.469	3.615	15.214
Servizi ricreativi	22.911	-	22.029	13.292	13.898	13.364	10.017	112.753	36.360	41.265
Abbonamenti radio, TV	8.773	-	8.436	18.115	26.151	19.065	6.430	29.539	8.755	11.242
Altri beni e servizi	203.218	76.038	198.323	320.734	400.110	330.115	425.070	1.157.233	447.071	547.318
Denaro dato ai figli	19.497	-	18.747	66.880	153.015	77.061	972	277.550	107.197	103.569
Saponette e articoli igienici	25.564	65.397	27.098	36.762	67.185	40.358	66.093	53.950	49.958	54.667
Barbiere e parrucchiere	22.254	1.318	21.448	42.124	35.829	41.380	39.412	66.727	49.806	49.368
Borse e articoli in pelle	-	-	-	1.243	-	1.096	94	890	4.796	2.823
Argenteria, gioielli, bigiotteria, orologi e simili	2.336	-	2.246	8.271	4.374	7.810	425	1.138	3.143	2.035
Articoli di cancelleria	266	-	255	3.950	140	3.499	3.431	42.387	3.827	10.150
Alberghi, pensioni, gite e viaggi	104.175	9.323	100.524	85.046	66.892	82.900	268.358	607.732	131.734	241.820
- di cui pasti e consumazioni fuori casa	104.175	9.323	100.524	73.825	66.892	73.006	163.262	223.717	114.721	143.484
CONSUMI NON ALIMENTARI	1.664.274	537.792	1.620.914	2.075.647	2.785.601	2.159.563	2.150.990	3.964.013	2.870.539	2.814.950
TOTALE CONSUMI	2.099.707	857.143	2.051.878	2.707.400	3.415.935	2.791.148	2.861.402	4.629.736	3.692.829	3.581.839

Tavola 3.3 segue – Valore dei consumi delle famiglie distinte secondo la ripartizione territoriale, l'ampiezza e il tipo (spesa media mensile per componente – dati in lire)

GRUPPI E CATEGORIE DI CONSUMO	4 COMPONENTI					5 COMPONENTI			6 E PIÙ COMPONENTI	TOTALE
	Due adulti e due bambini	Due adulti, un bambino e un ragazzo	Due adulti e due ragazzi	Quattro adulti	Totale	Due adulti e tre ragazzi	Cinque adulti	Totale		
Segue B – ITALIA SETTENTRIONALE										
Pane e cereali	37.162	39.369	42.809	43.157	42.745	42.021	40.450	38.722	37.740	46.859
<i>Pane</i>	14.863	16.695	18.284	21.285	19.900	18.734	21.201	19.321	21.021	21.882
<i>Pasta</i>	6.867	7.419	8.551	7.760	7.972	5.879	7.639	7.333	6.055	9.026
Carne	41.536	51.589	55.124	66.063	62.079	49.384	58.087	52.893	58.734	66.317
<i>Carne bovina</i>	15.969	23.145	24.400	30.151	27.925	24.464	22.345	20.433	27.296	29.103
<i>Pollame</i>	6.318	7.216	7.960	9.182	8.770	3.237	8.215	7.484	7.275	10.125
<i>Altre carni (esclusi i salumi)</i>	7.320	6.543	6.853	9.320	8.463	4.694	11.349	10.551	10.259	9.174
Pesce	10.101	14.088	15.589	15.295	14.635	13.325	13.378	12.213	10.507	15.717
Olii e grassi	6.525	11.899	11.159	13.761	12.350	12.308	10.811	10.487	10.637	14.966
<i>Olio di oliva e di semi</i>	4.904	10.420	8.825	11.364	10.072	9.559	8.506	8.203	7.653	12.152
Latte, formaggi e uova	39.761	36.241	35.490	36.610	36.621	39.050	32.694	33.447	35.772	41.544
<i>Latte</i>	20.983	17.040	15.080	12.991	14.140	14.571	11.002	11.887	13.758	15.285
<i>Formaggi</i>	17.201	17.435	18.362	21.341	20.369	22.471	19.280	19.304	19.913	23.708
<i>Uova</i>	1.577	1.766	2.048	2.278	2.112	2.008	2.412	2.256	2.101	2.551
Patate, frutta e ortaggi	27.494	28.650	34.430	38.229	35.389	34.942	32.724	31.268	27.784	41.401
<i>Frutta fresca e secca</i>	14.034	13.078	17.232	18.695	17.251	17.482	14.985	14.138	11.262	19.748
Zucchero, caffè, tè, cacao e altri generi alimentari	13.483	16.730	16.008	16.626	16.145	18.719	14.478	13.986	13.741	18.664
<i>Zucchero</i>	1.386	1.834	1.436	2.194	1.994	1.121	1.990	1.795	1.615	2.373
<i>Caffè, tè e surrogati</i>	4.020	4.839	4.540	5.948	5.339	5.756	4.783	4.640	4.490	6.825
Bevande	16.857	21.052	23.283	23.901	23.284	19.827	20.089	19.191	23.710	27.570
<i>Acqua minerale</i>	6.393	7.374	7.710	6.999	6.992	6.069	6.122	5.863	6.028	8.373
<i>Vino</i>	3.084	5.499	8.913	9.235	8.787	6.191	8.056	6.901	11.433	11.217
CONSUMI ALIMENTARI E BEVANDE	192.919	219.618	233.892	253.642	243.248	229.576	222.711	212.207	218.625	273.038
Tabacco	6.415	15.504	10.713	15.948	14.562	6.768	10.958	11.028	13.728	16.129
Vestituario e calzature	67.679	74.665	86.220	81.719	80.457	74.566	80.474	80.677	49.701	88.114
<i>Articoli confezionati</i>	34.824	33.985	40.486	36.281	36.619	38.640	36.616	37.960	18.135	38.455
<i>Calzature</i>	13.960	14.661	21.083	16.168	16.886	21.527	15.077	15.728	13.952	18.231
Abitazione	193.352	201.826	221.832	216.321	217.096	193.372	183.394	175.686	138.833	295.719
<i>Affitto e subaffitto</i>	41.771	34.438	18.776	21.104	23.779	27.751	14.279	16.376	14.872	37.948
<i>Valore locativo</i>	116.839	131.097	134.584	147.019	141.640	132.258	115.767	117.221	93.714	188.509
<i>Spese per manutenzione e riparazioni</i>	3.515	16.355	35.797	16.117	20.749	1.564	11.520	10.880	1.538	25.333
Combustibili ed energia elettrica	52.440	71.482	59.869	61.244	62.253	50.966	49.128	49.957	54.931	79.689
<i>Energia elettrica</i>	12.780	15.359	14.245	15.928	15.397	15.122	15.154	15.452	14.632	17.905
<i>Gas</i>	31.218	32.045	29.560	31.776	31.100	8.842	24.861	25.124	29.378	38.472
<i>Kerosene ed altri combustibili</i>	4.479	28	8.390	2.725	4.767	15.168	2.209	2.876	1.366	7.021
<i>Spese per riscaldamento centrale</i>	3.741	23.010	2.516	9.218	8.624	11.614	4.348	3.966	5.668	13.415

Tavola 3.3 segue – Valore dei consumi delle famiglie distinte secondo la ripartizione territoriale, l'ampiezza e il tipo (spesa media mensile per componente – dati in lire)

GRUPPI E CATEGORIE DI CONSUMO	4 COMPONENTI					5 COMPONENTI			6 E PIÙ COMPONENTI	TOTALE
	Due adulti e due bambini	Due adulti, un bambino e un ragazzo	Due adulti e due ragazzi	Quattro adulti	Totale	Due adulti e tre ragazzi	Cinque adulti	Totale		
Segue B – ITALIA SETTENTRIONALE										
Mobili, articoli di arredamento, apparecchi, utensileria e servizi per la casa	58.314	78.465	95.102	62.788	69.134	74.005	72.428	58.923	43.326	80.524
<i>Mobili in legno</i>	18.837	28.641	27.519	11.277	18.794	13.162	8.034	7.111	2.190	15.597
<i>Lenzuola, coperte e altra biancheria per la casa</i>	1.445	1.098	2.831	2.370	2.056	187	3.575	2.555	1.493	2.770
<i>Pentole, posate e altre stoviglie per la casa</i>	1.965	2.322	1.910	1.767	1.780	3.662	1.733	1.394	3.298	2.223
<i>Cucine, stufe, scaldabagni</i>	–	–	5.404	304	778	–	60	381	78	609
<i>Frigoriferi</i>	–	738	2.938	870	1.165	440	100	577	63	900
<i>Lavatrici</i>	901	1.395	2.688	1.725	1.611	–	588	595	–	1.218
<i>Lavastoviglie</i>	–	–	–	283	180	11.144	–	231	–	386
<i>Detersivi e detergenti</i>	9.792	11.606	11.345	11.528	11.430	14.273	9.381	10.974	12.758	14.177
<i>Servizi domestici</i>	3.929	11.343	1.819	1.997	2.851	–	4.679	2.461	1.935	3.351
<i>Lavanderia e tintoria</i>	3.770	8.437	6.988	6.313	7.212	5.535	5.111	6.268	3.017	8.737
<i>Servizi sanitari e spese per la salute</i>	27.507	26.563	48.659	44.466	40.468	28.490	39.406	30.606	22.936	47.423
<i>Onorari medici e simili</i>	11.942	11.865	34.549	14.599	16.833	5.777	22.987	15.748	14.436	18.674
<i>Medicinali</i>	9.845	6.507	7.635	10.802	9.388	9.400	10.174	8.330	6.869	14.536
<i>Trasporti e comunicazioni</i>	231.929	182.861	190.027	255.516	240.263	183.966	277.375	256.978	241.720	274.929
<i>Scoters e motociclette</i>	1.974	–	–	2.816	3.236	–	861	5.498	14	3.191
<i>Biciclette</i>	157	615	1.721	966	874	7.048	815	740	228	752
<i>Assicurazione veicoli</i>	15.972	35.461	23.188	25.751	25.309	92.066	27.982	24.809	13.589	30.289
<i>Benzina per veicoli</i>	70.622	69.426	70.421	83.824	77.976	40.302	68.837	65.158	74.340	81.230
<i>Tram, autobus, taxi</i>	3.639	3.098	4.979	9.822	7.930	1.435	7.790	6.482	6.967	8.449
<i>Telefono</i>	16.251	16.106	19.369	20.403	19.161	12.224	18.783	17.676	13.434	23.909
<i>Gettoni telefonici</i>	1.263	1.929	2.176	2.794	2.473	4.631	2.275	2.058	1.201	3.155
<i>Ricreazione, spettacoli, istruzione e cultura</i>	90.396	94.510	108.787	91.978	97.971	84.877	79.851	80.590	72.431	97.780
<i>Giornali e riviste</i>	7.736	8.913	10.027	11.178	10.550	10.549	8.554	8.231	6.429	13.282
<i>Libri</i>	4.961	5.015	11.369	9.842	12.225	7.741	8.606	7.826	2.470	9.698
<i>Tasse scolastiche e altre spese per l'istruzione</i>	14.675	13.469	15.097	16.883	16.781	266	16.779	16.499	6.664	10.903
<i>Apparecchi radio, TV, giradischi, registratori, dischi, fonocassette</i>	7.167	6.628	10.434	6.704	7.580	16.156	6.223	6.651	9.628	8.587
<i>Macchine fotocopiatrici, pellicole</i>	10.008	3.121	4.649	2.968	3.715	11.088	3.616	4.005	1.538	3.969
<i>Articoli sportivi e da campeggio</i>	645	760	2.398	1.362	1.405	893	444	629	769	1.102
<i>Piante e fiori</i>	6.475	7.993	4.942	6.027	6.418	4.113	5.373	5.293	4.751	8.857
<i>Giocattoli</i>	20.712	12.850	9.781	3.013	6.145	5.863	960	3.961	10.134	6.449
<i>Servizi ricreativi</i>	10.347	17.036	27.846	19.287	19.375	22.165	17.313	14.491	11.161	17.995
<i>Abbonamenti radio, TV</i>	3.507	3.053	2.438	3.422	3.310	896	1.765	2.176	1.826	4.283
<i>Altri beni e servizi</i>	126.973	185.135	156.415	214.548	192.811	79.920	167.940	144.736	171.140	211.689
<i>Denaro dato ai figli</i>	2.762	4.361	10.754	56.554	38.713	4.713	41.473	31.465	58.595	37.957
<i>Saponette e articoli igienici</i>	19.600	12.988	13.679	14.804	14.896	10.660	13.468	12.599	10.011	18.248
<i>Barbiere e parrucchiere</i>	13.132	10.613	18.235	18.147	17.070	8.028	17.219	13.399	11.502	21.821
<i>Borse e articoli in pelle</i>	1.747	2.428	963	1.257	1.371	–	837	1.292	515	1.705
<i>Argenteria, gioielli, bigiotteria, orologi e simili</i>	1.709	4.107	1.928	2.054	2.468	–	6.351	3.321	624	3.506
<i>Articoli di cancelleria</i>	1.232	8.464	7.033	2.763	4.129	4.342	6.189	5.504	2.458	3.409
<i>Alberghi, pensioni, gite e viaggi</i>	66.388	93.783	79.393	79.928	78.823	45.903	58.519	56.929	73.289	89.429
<i>– di cui pasti e consumazioni fuori casa</i>	56.296	66.821	64.076	59.902	59.693	44.210	45.730	45.266	49.423	69.195
CONSUMI NON ALIMENTARI	855.005	931.011	977.624	1.044.528	1.015.015	776.930	960.954	889.181	808.746	1.191.996
TOTALE CONSUMI	1.047.924	1.150.629	1.211.516	1.298.170	1.258.263	1.006.506	1.183.665	1.101.388	1.027.371	1.465.034

Tavola 3.3 segue – **Valore dei consumi delle famiglie distinte secondo la ripartizione territoriale, l'ampiezza e il tipo (spesa media mensile per componente – dati in lire)**

GRUPPI E CATEGORIE DI CONSUMO	1 COMPONENTE			2 COMPONENTI			3 COMPONENTI			Totale
	In età inferiore a 65 anni	In età di 65 anni e più	Totale	Con persona di riferimento in età inferiore a 65 anni	Con persona di riferimento in età di 65 anni e più	Totale	Due adulti e un bambino	Due adulti e un ragazzo	Tre adulti	
C – ITALIA NORD-OCCIDENTALE										
Pane e cereali	70.894	65.473	68.150	53.572	52.830	53.280	43.928	47.575	49.452	48.171
<i>Pane</i>	29.104	27.968	28.529	23.880	24.605	24.165	17.753	20.436	23.381	21.870
<i>Pasta</i>	13.912	13.076	13.489	11.064	11.024	11.048	8.076	9.153	10.133	9.592
Carne	93.078	85.292	89.136	75.455	80.250	77.338	62.695	55.391	71.708	67.623
<i>Carne bovina</i>	43.850	35.803	39.777	33.993	36.909	35.138	25.615	25.104	33.874	31.050
<i>Pollame</i>	13.105	18.350	15.759	12.259	14.932	13.309	8.542	8.215	10.589	9.821
<i>Altre carni (esclusi i salumi)</i>	9.014	6.826	7.906	8.830	8.756	8.801	10.391	4.269	8.368	8.111
Pesce	24.945	19.651	22.265	19.329	20.105	19.634	15.009	13.671	15.840	15.362
Olii e grassi	26.201	28.062	27.143	16.993	23.880	19.698	9.891	11.939	15.300	13.780
<i>Olio di oliva e di semi</i>	21.333	22.254	21.799	13.566	19.786	16.009	7.666	9.913	12.579	11.263
Latte, formaggi e uova	64.290	62.284	63.275	49.047	50.288	49.535	38.856	35.994	40.452	39.548
<i>Latte</i>	24.337	22.798	23.558	16.749	16.460	16.636	16.370	12.453	13.453	13.870
<i>Formaggi</i>	35.271	35.101	35.185	29.136	30.342	29.610	20.756	21.820	24.425	23.398
<i>Uova</i>	4.682	4.385	4.532	3.162	3.486	3.289	1.730	1.721	2.574	2.280
Patate, frutta e ortaggi	63.855	64.262	64.061	49.580	53.951	51.296	34.400	35.446	43.841	40.776
<i>Frutta fresca e secca</i>	29.170	30.512	29.849	24.383	27.263	25.514	17.249	17.781	20.975	19.792
Zucchero, caffè, tè, cacao e altri generi alimentari	30.622	31.926	31.282	21.635	23.455	22.350	15.758	17.871	18.801	18.077
<i>Zucchero</i>	3.769	4.713	4.247	2.936	3.547	3.176	1.563	1.652	2.310	2.064
<i>Caffè, tè e surrogati</i>	11.524	13.642	12.596	8.479	10.360	9.218	5.350	5.692	7.052	6.518
Bevande	47.905	34.643	41.192	32.788	37.979	34.826	23.839	22.851	29.836	27.548
<i>Acqua minerale</i>	16.472	12.430	14.426	9.881	10.949	10.300	7.426	7.774	9.480	8.815
<i>Vino</i>	18.616	19.158	18.890	13.763	19.191	15.895	7.865	6.795	12.646	10.775
CONSUMI ALIMENTARI E BEVANDE	421.790	391.593	406.504	318.399	342.738	327.957	244.376	240.738	285.230	270.885
Tabacco	38.583	6.395	22.292	23.338	12.647	19.139	18.875	20.313	16.520	17.533
Vestitario e calzature	150.640	69.081	109.361	105.206	65.514	89.616	91.433	92.878	81.552	85.085
<i>Articoli confezionati</i>	58.424	17.671	37.798	46.999	22.184	37.252	40.203	42.083	33.984	36.336
<i>Calzature</i>	35.652	16.849	26.135	19.769	13.479	17.299	18.504	18.471	17.795	17.996
Abitazione	640.213	583.523	611.521	406.089	384.040	397.428	274.449	270.770	290.441	284.183
<i>Affitto e subaffitto</i>	155.242	97.019	125.774	59.071	38.434	50.965	42.374	29.085	34.683	35.404
<i>Valore locativo</i>	343.684	360.729	352.311	242.332	230.162	237.551	165.609	172.930	179.106	175.513
<i>Spese per manutenzione e riparazioni</i>	38.207	27.683	32.881	41.354	46.041	43.195	28.504	27.217	20.285	22.827
Combustibili ed energia elettrica	148.682	158.516	153.659	87.891	99.389	92.407	73.917	73.787	75.013	74.497
<i>Energia elettrica</i>	31.230	30.474	30.847	19.868	17.787	19.051	14.939	15.098	16.980	16.336
<i>Gas</i>	57.475	56.385	56.923	41.011	44.091	42.221	38.480	32.697	34.128	34.630
<i>Kerosene ed altri combustibili</i>	10.586	8.533	9.547	2.732	12.939	6.741	8.768	3.682	3.174	4.290
<i>Spese per riscaldamento centrale</i>	47.370	59.748	53.635	23.407	21.890	22.811	10.226	20.505	18.926	17.501

Tavola 3.3 segue – Valore dei consumi delle famiglie distinte secondo la ripartizione territoriale, l'ampiezza e il tipo (spesa media mensile per componente – dati in lire)

GRUPPI E CATEGORIE DI CONSUMO	1 COMPONENTE			2 COMPONENTI			3 COMPONENTI			
	In età inferiore a 65 anni	In età di 65 anni e più	Totale	Con persona di riferimento in età inferiore a 65 anni	Con persona di riferimento in età di 65 anni e più	Totale	Due adulti e un bambino	Due adulti e un ragazzo	Tre adulti	Totale
Segue C – ITALIA NORD-OCCIDENTALE										
Mobili, articoli di arredamento, apparecchi, utensileria e servizi per la casa	116.175	102.260	109.131	111.193	75.951	97.351	108.337	57.772	81.857	83.387
<i>Mobili in legno</i>	3.614	52	1.811	27.951	922	17.334	40.736	2.673	14.621	17.574
<i>Lenzuola, coperte e altra biancheria per la casa</i>	4.157	3.621	3.886	3.217	3.096	3.169	3.212	1.992	3.261	3.108
<i>Pentole, posate e altre stoviglie per la casa</i>	3.657	2.917	3.282	3.155	2.016	2.708	2.635	1.782	2.036	2.106
<i>Cucine, stufe, scaldabagni</i>	2.164	492	1.318	730	91	479	357	352	10	129
<i>Frigoriferi</i>	1.908	696	1.295	1.797	102	1.132	189	86	860	608
<i>Lavatrici</i>	1.901	1.595	1.746	346	832	537	751	1.707	721	879
<i>Lavastoviglie</i>	2.576	128	1.337	867	–	526	547	626	125	283
<i>Detersivi e detergenti</i>	24.723	25.870	25.303	16.524	17.984	17.098	13.134	11.707	12.890	12.775
<i>Servizi domestici</i>	6.143	16.566	11.418	2.297	3.002	2.574	5.065	3.248	2.866	3.796
<i>Lavanderia e tintoria</i>	21.228	18.251	19.721	11.508	11.304	11.428	6.993	7.921	8.657	8.260
<i>Servizi sanitari e spese per la salute</i>	79.213	95.422	87.416	69.547	74.222	71.383	35.575	35.146	36.088	35.859
<i>Onorari medici e simili</i>	23.841	41.798	32.929	25.166	25.026	25.111	15.711	18.378	13.976	14.986
<i>Medicinali</i>	25.692	36.519	31.172	18.005	25.580	20.980	12.218	11.279	13.119	12.698
<i>Trasporti e comunicazioni</i>	456.419	109.362	280.766	391.429	162.602	301.548	346.848	313.774	320.042	323.335
<i>Scoters e motociclette</i>	4.621	–	2.282	1.306	–	793	1.289	3.493	5.676	4.483
<i>Biciclette</i>	675	579	627	493	–	300	1.659	582	248	564
<i>Assicurazione veicoli</i>	55.138	19.395	37.048	53.557	14.254	38.119	39.736	41.626	35.741	37.254
<i>Benzina per veicoli</i>	141.189	21.789	80.758	105.710	54.504	85.596	90.495	89.733	82.840	85.294
<i>Tram, autobus, taxi</i>	20.251	10.095	15.111	10.803	8.601	9.938	6.103	8.281	11.151	9.764
<i>Telefono</i>	54.506	37.976	46.140	30.661	25.158	28.500	23.173	21.111	24.442	23.691
<i>Gettoni telefonici</i>	12.491	3.219	7.798	5.206	3.265	4.444	2.757	2.330	3.620	3.251
<i>Ricreazione, spettacoli, istruzione e cultura</i>	188.358	82.062	134.559	113.242	77.328	99.134	104.827	124.241	97.069	102.819
<i>Giornali e riviste</i>	27.477	21.143	24.272	18.093	18.636	18.306	10.384	14.808	14.253	13.586
<i>Libri</i>	19.362	6.486	12.845	8.848	6.191	7.804	5.950	23.130	10.338	11.569
<i>Tasse scolastiche e altre spese per l'istruzione</i>	3.411	374	1.874	3.369	4.111	3.661	10.256	13.458	11.745	11.850
<i>Apparecchi radio, TV, giradischi, registratori, dischi, fonocassette</i>	21.072	3.264	12.059	11.157	4.410	8.507	8.111	8.325	8.206	8.175
<i>Macchine fotocopiatrici, pellicole</i>	4.811	793	2.777	5.145	2.437	4.081	7.745	4.352	3.651	4.533
<i>Articoli sportivi e da campeggio</i>	806	97	447	877	452	710	1.227	393	572	664
<i>Piante e fiori</i>	17.387	18.473	17.936	10.986	12.404	11.543	3.783	7.063	8.661	7.530
<i>Giocattoli</i>	7.516	6.422	6.962	6.817	6.664	6.757	24.234	17.937	2.049	8.731
<i>Servizi ricreativi</i>	51.778	5.970	28.594	23.970	8.169	17.763	10.577	20.220	20.335	18.424
<i>Abbonamenti radio, TV</i>	12.338	7.214	9.745	6.067	4.723	5.539	4.206	3.893	4.184	4.123
<i>Altri beni e servizi</i>	484.532	211.602	346.397	266.367	159.348	224.328	198.218	241.714	213.933	215.107
<i>Denaro dato ai figli</i>	71.499	68.475	69.968	24.433	33.892	28.148	5.076	23.165	55.406	40.626
<i>Saponi e articoli igienici</i>	39.509	20.869	30.075	24.054	16.990	21.279	23.948	16.987	18.080	19.086
<i>Barbiere e parrucchiere</i>	46.687	37.038	41.804	31.040	28.253	29.945	14.216	19.929	22.274	20.388
<i>Borse e articoli in pelle</i>	5.986	698	3.310	2.048	201	1.322	4.578	1.263	1.620	2.112
<i>Argenteria, gioielli, bigiotteria, orologi e simili</i>	8.753	961	4.810	6.561	1.096	4.414	6.055	4.435	2.066	3.179
<i>Articoli di cancelleria</i>	3.027	739	1.869	2.114	1.218	1.762	1.968	10.450	2.956	3.995
<i>Alberghi, pensioni, gite e viaggi</i>	224.819	54.163	138.446	129.276	57.035	100.900	106.291	117.872	80.003	90.908
<i>– di cui pasti e consumazioni fuori casa</i>	171.710	42.849	106.491	99.996	50.269	80.464	76.994	72.880	68.006	70.520
CONSUMI NON ALIMENTARI	2.302.815	1.418.223	1.855.102	1.574.302	1.111.041	1.392.334	1.252.479	1.230.395	1.212.515	1.221.805
TOTALE CONSUMI	2.724.605	1.809.816	2.261.606	1.892.701	1.453.779	1.720.291	1.496.855	1.471.133	1.497.745	1.492.690

Tavola 3.3 segue – **Valore dei consumi delle famiglie distinte secondo la ripartizione territoriale, l'ampiezza e il tipo (spesa media mensile per componente – dati in lire)**

GRUPPI E CATEGORIE DI CONSUMO	4 COMPONENTI					5 COMPONENTI			6 E PIÙ COMPONENTI	TOTALE
	Due adulti e due bambini	Due adulti, un bambino e un ragazzo	Due adulti e due ragazzi	Quattro adulti	Totale	Due adulti e tre ragazzi	Cinque adulti	Totale		
Segue C – ITALIA NORD-OCCIDENTALE										
Pane e cereali	37.297	40.642	44.058	43.575	43.590	43.545	42.161	39.777	40.573	48.743
<i>Pane</i>	14.809	17.264	19.043	21.014	19.943	15.919	21.044	18.927	21.999	22.105
<i>Pasta</i>	6.581	7.175	7.626	7.638	7.837	6.564	8.201	8.051	5.122	9.500
Carne	46.590	50.255	57.266	69.605	64.896	59.082	62.458	54.992	54.971	69.290
<i>Carne bovina</i>	18.950	23.694	27.073	33.597	31.062	34.214	26.015	22.833	30.499	31.845
<i>Pollame</i>	5.830	7.491	8.557	10.033	9.207	1.673	9.210	7.884	6.738	10.663
<i>Altre carni (esclusi i salumi)</i>	9.338	5.493	5.931	7.918	7.181	3.880	9.264	9.229	6.021	8.042
Pesce	9.551	12.457	17.009	15.659	14.676	18.522	13.874	12.675	10.146	16.315
Olii e grassi	6.652	9.337	11.176	15.433	13.239	13.045	11.625	12.406	11.849	15.932
<i>Olio di oliva e di semi</i>	5.167	8.190	9.054	13.129	11.031	12.255	9.382	10.085	8.969	13.008
Latte, formaggi e uova	42.801	34.254	36.567	38.157	37.973	42.581	31.662	33.016	34.103	42.607
<i>Latte</i>	23.763	14.961	14.866	12.732	13.882	13.938	10.502	11.634	13.637	15.121
<i>Formaggi</i>	17.526	17.484	19.617	22.901	21.844	27.656	18.679	18.823	18.038	24.760
<i>Uova</i>	1.512	1.809	2.084	2.524	2.247	987	2.481	2.559	2.428	2.726
Patate, frutta e ortaggi	25.302	27.884	36.967	40.665	36.716	44.943	33.927	32.980	26.869	42.880
<i>Frutta fresca e secca</i>	13.447	12.507	19.220	20.690	18.499	23.184	15.470	15.332	12.381	20.937
Zucchero, caffè, tè, cacao e altri generi alimentari	13.305	17.346	15.796	17.092	16.519	24.231	13.952	13.495	13.146	19.175
<i>Zucchero</i>	1.328	1.797	1.391	2.075	1.930	671	1.936	1.837	1.503	2.428
<i>Caffè, tè e surrogati</i>	3.932	4.374	4.470	6.228	5.446	7.864	4.300	4.454	4.022	7.073
Bevande	16.948	21.940	23.128	24.069	23.842	21.560	17.990	18.282	26.825	28.275
<i>Acqua minerale</i>	6.883	7.766	6.928	7.371	7.252	7.301	5.936	5.833	6.804	8.842
<i>Vino</i>	4.226	6.341	9.943	9.345	9.667	5.649	7.476	6.868	15.132	11.957
CONSUMI ALIMENTARI E BEVANDE	198.446	214.115	241.967	264.255	251.451	267.509	227.649	217.623	218.482	283.217
Tabacco	6.867	20.064	12.784	16.082	15.657	6.757	10.576	12.690	18.741	17.280
Vestiario e calzature	54.492	66.301	78.267	83.445	77.814	95.748	86.455	76.074	40.503	84.358
<i>Articoli confezionati</i>	28.424	29.219	35.840	37.003	35.029	54.084	39.415	32.242	15.644	35.439
<i>Calzature</i>	12.797	11.696	20.134	15.768	16.090	29.961	15.340	15.265	7.382	17.561
Abitazione	177.346	211.004	198.542	226.970	215.830	230.589	196.155	181.903	157.182	305.364
<i>Affitto e subaffitto</i>	41.053	42.711	22.425	24.249	27.504	45.145	13.192	19.847	14.258	42.787
<i>Valore locativo</i>	101.706	122.045	128.233	144.027	135.774	134.536	116.378	105.812	101.845	184.679
<i>Spese per manutenzione e riparazioni</i>	896	22.947	12.677	18.203	15.131	–	12.144	12.103	1.377	24.223
Combustibili ed energia elettrica	49.731	81.021	50.395	59.595	59.969	30.490	46.447	44.717	68.081	78.168
<i>Energia elettrica</i>	11.987	14.977	13.153	15.192	14.705	18.274	15.082	14.268	15.921	17.566
<i>Gas</i>	32.020	29.002	28.398	28.764	28.779	6.152	23.589	22.576	37.003	35.377
<i>Kerosene ed altri combustibili</i>	149	46	705	937	1.999	–	1.793	1.832	1.785	4.319
<i>Spese per riscaldamento centrale</i>	5.523	36.890	2.195	13.280	12.359	5.684	5.780	5.114	13.364	19.116

Tavola 3.3 segue – Valore dei consumi delle famiglie distinte secondo la ripartizione territoriale, l'ampiezza e il tipo (spesa media mensile per componente – dati in lire)

GRUPPI E CATEGORIE DI CONSUMO	4 COMPONENTI					5 COMPONENTI			6 E PIÙ COMPONENTI	TOTALE
	Due adulti e due bambini	Due adulti, un bambino e un ragazzo	Due adulti e due ragazzi	Quattro adulti	Totale	Due adulti e tre ragazzi	Cinque adulti	Totale		
Segue C – ITALIA NORD-OCCIDENTALE										
Mobili, articoli di arredamento, apparecchi, utensileria e servizi per la casa	37.644	68.980	107.386	57.447	63.828	69.642	69.515	54.304	55.009	79.382
Mobili in legno	1.279	26.717	40.605	6.795	15.382	20.537	11.725	8.394	2.581	14.130
Lenzuola, coperte e altra biancheria per la casa	1.190	1.114	2.856	2.411	2.031	–	4.057	2.758	559	2.793
Pentole, posate e altre stoviglie per la casa	2.386	1.285	1.930	1.228	1.406	6.020	2.396	1.508	834	2.050
Cucine, stufe, scaldabagni	–	–	6.720	218	966	–	–	519	–	596
Frigoriferi	–	–	3.520	501	1.130	–	–	172	–	876
Lavatrici	–	1.994	2.731	1.134	1.279	–	449	774	–	977
Lavastoviglie	–	–	–	362	237	–	–	–	–	384
Detersivi e detergenti	9.048	10.752	11.080	11.040	10.903	14.174	10.159	11.247	15.259	14.199
Servizi domestici	1.871	9.003	399	2.835	2.952	–	6.161	3.331	4.304	3.973
Lavanderia e tintoria	2.347	8.845	8.047	6.649	6.991	5.335	6.787	5.527	3.088	9.238
Servizi sanitari e spese per la salute	23.067	30.325	58.017	48.006	42.195	8.789	41.585	31.836	31.313	49.459
Onorari medici e simili	8.153	15.400	43.729	14.283	17.014	–	24.631	18.563	22.719	19.913
Medicinali	9.742	4.947	6.439	10.396	8.608	8.246	9.971	7.661	7.523	14.339
Trasporti e comunicazioni	288.549	164.161	173.206	267.671	247.934	238.068	251.172	213.065	299.967	280.658
Scooters e motociclette	2.851	–	–	3.223	4.208	–	1.342	7.402	–	3.646
Biciclette	–	853	1.358	1.063	890	8.489	1.167	768	–	620
Assicurazione veicoli	21.642	45.524	17.931	28.539	28.039	152.806	27.447	24.658	17.238	32.998
Benzina per veicoli	66.340	67.426	67.688	82.060	75.999	45.284	62.563	58.591	78.426	79.253
Tram, autobus, taxi	1.703	3.602	5.499	11.087	8.866	2.368	9.471	7.458	6.515	9.733
Telefono	14.480	16.038	21.083	20.691	19.545	12.823	19.914	18.246	12.717	24.805
Gettoni telefonici	1.493	2.234	2.638	3.191	2.871	3.573	2.468	2.304	1.331	3.679
Ricreazione, spettacoli, istruzione e cultura	82.359	82.932	114.074	94.357	98.147	111.538	90.531	78.656	80.059	100.657
Giornali e riviste	6.560	9.222	9.636	12.343	11.185	14.295	7.602	7.369	6.193	14.072
Libri	5.595	5.637	10.377	11.880	14.790	11.712	10.315	8.720	3.180	11.371
Tasse scolastiche e altre spese per l'istruzione	7.583	11.200	15.412	17.940	15.817	–	18.743	15.622	5.437	10.629
Apparecchi radio, TV, giradischi, registratori, dischi, fonocassette	6.915	8.592	12.278	6.569	7.344	26.854	7.076	7.554	9.297	8.324
Macchine fotocinematografiche, pellicole	9.642	3.304	4.376	3.411	3.940	8.211	3.803	3.308	972	3.900
Articoli sportivi e da campeggio	1.083	338	2.960	1.721	1.800	1.546	166	199	1.213	945
Piante e fiori	6.416	7.947	4.937	5.163	5.816	6.000	5.630	5.512	2.783	8.540
Giocattoli	24.771	14.068	9.524	1.894	5.989	10.147	627	3.681	21.206	7.065
Servizi ricreativi	6.828	11.055	31.269	19.444	19.068	28.324	20.701	15.223	9.807	18.919
Abbonamenti radio, TV	4.029	1.645	2.760	3.287	2.805	–	1.013	1.367	1.693	4.223
Altri beni e servizi	108.950	161.351	150.231	212.789	187.003	57.287	176.854	157.345	199.611	214.766
Denaro dato ai figli	3.961	4.724	11.819	57.890	38.090	4.448	47.580	37.054	70.734	40.260
Saponette e articoli igienici	21.954	11.675	14.168	14.372	14.540	8.757	15.000	12.659	9.121	18.375
Barbiere e parrucchiere	14.484	9.736	16.384	18.514	16.607	9.474	19.290	14.922	8.548	22.484
Borse e articoli in pelle	1.129	778	610	1.741	1.321	–	1.273	2.100	839	1.803
Argenteria, gioielli, bigiotteria, orologi e simili	1.614	4.366	1.189	2.487	2.399	–	1.006	520	1.076	3.039
Articoli di cancelleria	1.170	9.949	7.415	2.761	4.664	4.506	8.392	6.526	2.889	3.770
Alberghi, pensioni, gite e viaggi	54.808	90.862	69.516	75.551	75.173	23.880	53.042	57.667	97.021	89.480
– di cui pasti e consumazioni fuori casa	41.557	61.891	58.505	54.495	54.520	23.880	49.589	50.198	47.162	68.703
CONSUMI NON ALIMENTARI	829.005	886.139	942.902	1.066.362	1.008.377	848.908	969.290	850.590	950.466	1.210.092
TOTALE CONSUMI	1.027.451	1.100.254	1.184.869	1.330.617	1.259.828	1.116.417	1.196.939	1.068.213	1.168.948	1.493.309

Tavola 3.3 segue – Valore dei consumi delle famiglie distinte secondo la ripartizione territoriale, l'ampiezza e il tipo (spesa media mensile per componente – dati in lire)

GRUPPI E CATEGORIE DI CONSUMO	1 COMPONENTE			2 COMPONENTI		3 COMPONENTI				
	In età inferiore a 65 anni	In età di 65 anni e più	Totale	Con persona di riferimento in età inferiore a 65 anni	Con persona di riferimento in età di 65 anni e più	Totale	Due adulti e un bambino	Due adulti e un ragazzo	Tre adulti	Totale
D – ITALIA NORD-ORIENTALE										
Pane e cereali	58.402	57.539	57.951	49.326	47.358	48.481	43.367	46.113	44.406	44.438
<i>Pane</i>	25.215	27.823	26.576	23.367	24.197	23.723	18.494	21.038	22.560	21.467
<i>Pasta</i>	11.649	10.176	10.880	9.275	8.692	9.025	8.298	7.730	8.701	8.482
Carne	71.061	70.252	70.638	71.193	72.462	71.737	57.238	57.699	65.684	62.702
<i>Carne bovina</i>	32.767	27.851	30.201	28.218	30.471	29.185	22.466	25.683	27.873	26.391
<i>Pollame</i>	11.384	15.616	13.593	10.614	12.658	11.491	8.674	6.874	10.088	9.304
<i>Altre carni (esclusi i salumi)</i>	9.565	8.628	9.075	13.917	10.705	12.538	10.257	8.423	9.548	9.568
Pesce	18.475	16.605	17.499	16.805	15.461	16.228	13.762	15.693	16.094	15.612
Olii e grassi	20.822	22.583	21.741	19.021	19.051	19.034	9.579	10.594	14.928	13.182
<i>Olio di oliva e di semi</i>	17.267	18.361	17.838	15.995	15.608	15.829	7.632	8.490	12.417	10.853
Latte, formaggi e uova	56.591	59.609	58.166	45.655	47.747	46.552	38.441	35.512	40.335	39.252
<i>Latte</i>	23.838	24.311	24.085	16.799	17.337	17.030	18.000	14.269	13.991	14.923
<i>Formaggi</i>	29.068	31.357	30.263	26.356	27.140	26.692	18.745	19.739	23.900	22.183
<i>Uova</i>	3.685	3.941	3.818	2.500	3.270	2.830	1.696	1.504	2.444	2.146
Patate, frutta e ortaggi	55.740	58.701	57.285	50.570	48.042	49.485	34.981	36.310	41.770	39.561
<i>Frutta fresca e secca</i>	26.244	28.622	27.485	23.322	21.999	22.754	16.724	16.442	19.517	18.474
Zucchero, caffè, tè, cacao e altri generi alimentari	29.398	25.193	27.203	21.193	21.108	21.156	17.359	17.031	17.866	17.668
<i>Zucchero</i>	3.595	3.590	3.592	2.427	3.435	2.859	1.852	1.811	2.251	2.099
<i>Caffè, tè e surrogati</i>	12.691	10.930	11.772	7.816	8.097	7.937	5.867	5.952	6.527	6.307
Bevande	37.964	29.181	33.380	35.328	30.728	33.354	26.219	22.936	29.730	27.936
<i>Acqua minerale</i>	12.691	11.078	11.849	9.569	8.784	9.232	6.513	6.618	8.506	7.788
<i>Vino</i>	9.948	12.599	11.332	16.579	14.999	15.901	7.485	6.267	12.132	10.271
CONSUMI ALIMENTARI E BEVANDE	348.453	339.663	343.863	309.091	301.957	306.027	240.946	241.888	270.813	260.351
Tabacco	38.830	13.280	25.494	23.086	8.292	16.736	13.839	14.852	14.555	14.541
Vestiario e calzature	159.870	87.602	122.148	116.932	72.527	97.871	105.584	104.679	99.671	101.606
<i>Articoli confezionati</i>	72.435	30.741	50.672	51.295	29.149	41.789	42.131	50.250	49.794	48.129
<i>Calzature</i>	34.433	18.097	25.906	22.973	15.409	19.726	22.196	21.865	18.266	19.663
Abitazione	630.537	518.854	572.241	384.843	348.754	369.352	274.188	259.230	290.420	282.276
<i>Affitto e subaffitto</i>	173.490	67.632	118.235	51.529	17.411	36.885	45.067	27.204	20.259	26.614
<i>Valore locativo</i>	373.762	368.088	370.800	253.243	249.994	251.848	166.515	182.424	209.161	196.022
<i>Spese per manutenzione e riparazioni</i>	33.626	36.531	35.142	44.259	41.264	42.973	33.516	20.685	20.602	23.381
Combustibili ed energia elettrica	158.085	147.475	152.547	116.539	108.533	113.101	70.840	61.677	78.845	74.677
<i>Energia elettrica</i>	34.095	27.131	30.460	21.164	18.525	20.031	14.737	16.318	18.431	17.349
<i>Gas</i>	94.799	69.015	81.341	57.471	53.906	55.941	45.557	39.770	40.754	41.678
<i>Kerosene ed altri combustibili</i>	4.640	32.986	19.436	21.193	21.908	21.499	6.160	2.828	9.749	7.959
<i>Spese per riscaldamento centrale</i>	19.132	12.371	15.603	8.226	6.297	7.398	3.289	1.916	5.975	4.815

Tavola 3.3 segue – Valore dei consumi delle famiglie distinte secondo la ripartizione territoriale, l'ampiezza e il tipo (spesa media mensile per componente – dati in lire)

GRUPPI E CATEGORIE DI CONSUMO	1 COMPONENTE			2 COMPONENTI			3 COMPONENTI			
	In età inferiore a 65 anni	In età di 65 anni e più	Totale	Con persona di riferimento in età inferiore a 65 anni	Con persona di riferimento in età di 65 anni e più	Totale	Due adulti e un bambino	Due adulti e un ragazzo	Tre adulti	Totale
Segue D – ITALIA NORD-ORIENTALE										
Mobili, articoli di arredamento, apparecchi, utensileria e servizi per la casa	122.844	93.358	107.454	122.644	63.610	97.305	124.218	86.781	72.958	85.782
<i>Mobili in legno</i>	12.834	9.632	11.163	37.956	7.237	24.771	42.550	20.116	6.937	16.391
<i>Lenzuola, coperte e altra biancheria per la casa</i>	4.489	3.426	3.934	3.488	2.514	3.070	2.927	1.368	3.639	3.152
<i>Pentole, posate e altre stoviglie per la casa</i>	5.917	1.721	3.727	4.192	1.753	3.145	1.976	2.780	1.746	1.977
<i>Cucine, stufe, scaldabagni</i>	2.731	769	1.707	1.219	338	841	138	195	793	565
<i>Frigoriferi</i>	3.537	1.333	2.387	1.471	769	1.169	151	–	140	122
<i>Lavatrici</i>	4.448	1.361	2.837	2.982	1.109	2.178	–	953	1.350	1.001
<i>Lavastoviglie</i>	992	–	474	1.082	–	618	147	3.216	46	523
<i>Detersivi e detergenti</i>	22.797	25.362	24.136	15.686	17.586	16.502	13.597	14.872	13.693	13.844
<i>Servizi domestici</i>	6.866	7.544	7.220	3.255	3.378	3.308	2.011	303	845	1.029
<i>Lavanderia e tintoria</i>	16.005	18.089	17.093	9.944	5.779	8.156	5.432	6.399	7.732	7.040
<i>Servizi sanitari e spese per la salute</i>	63.255	86.775	75.532	60.105	61.455	60.685	41.781	22.242	47.575	42.640
<i>Onorari medici e simili</i>	28.703	21.774	25.086	24.913	17.657	21.799	14.842	7.869	16.306	14.759
<i>Medicinali</i>	20.449	40.483	30.907	17.422	29.010	22.396	11.495	10.571	14.699	13.440
<i>Trasporti e comunicazioni</i>	489.836	134.799	304.515	374.371	138.083	272.950	229.477	284.557	298.843	281.593
<i>Scoters e motociclette</i>	22.015	–	10.524	1.855	–	1.059	44	2.857	2.616	2.095
<i>Biciclette</i>	1.114	324	702	2.676	937	1.930	717	2.149	214	598
<i>Assicurazione veicoli</i>	39.928	9.019	23.794	36.306	19.998	29.306	25.326	34.667	35.874	33.593
<i>Benzina per veicoli</i>	147.483	35.218	88.883	113.696	51.368	86.943	93.522	98.094	89.628	91.526
<i>Tram, autobus, taxi</i>	8.222	6.912	7.538	7.360	6.954	7.186	3.980	5.074	7.612	6.455
<i>Telefono</i>	50.654	32.671	41.267	30.145	22.573	26.895	21.840	24.190	22.413	22.576
<i>Gettoni telefonici</i>	9.251	2.658	5.810	3.172	2.437	2.857	2.780	1.842	2.006	2.145
Ricreazione, spettacoli, istruzione e cultura	183.224	66.639	122.369	108.221	52.847	84.453	105.824	108.331	91.254	96.949
<i>Giornali e riviste</i>	26.736	14.468	20.332	17.504	13.213	15.663	10.135	12.851	12.789	12.247
<i>Libri</i>	22.377	5.578	13.609	8.130	1.872	5.444	7.776	6.998	6.062	6.567
<i>Tasse scolastiche e altre spese per l'istruzione</i>	2.040	303	1.133	2.176	360	1.396	13.090	13.423	10.646	11.529
<i>Apparecchi radio, TV, giradischi, registratori, dischi, fonocassette</i>	22.450	4.949	13.315	10.003	5.935	8.257	11.197	11.423	10.497	10.839
<i>Macchine fotocinematografiche, pellicole</i>	7.558	2.531	4.934	7.283	811	4.505	6.513	5.710	3.093	4.208
<i>Articoli sportivi e da campeggio</i>	2.001	162	1.041	1.244	230	809	857	847	3.494	2.544
<i>Piante e fiori</i>	18.847	13.297	15.950	13.162	10.674	12.094	11.993	7.691	10.104	10.157
<i>Giocattoli</i>	8.194	2.662	5.306	4.604	1.548	3.292	16.544	13.956	2.846	7.476
<i>Servizi ricreativi</i>	41.899	6.688	23.520	22.165	5.405	14.971	8.484	18.358	15.940	14.701
<i>Abbonamenti radio, TV</i>	8.426	5.698	7.002	5.091	4.438	4.811	4.078	4.480	4.853	4.637
<i>Altri beni e servizi</i>	442.382	220.424	326.526	261.149	139.673	209.011	210.936	270.910	218.854	224.266
<i>Denaro dato ai figli</i>	42.057	64.694	53.873	25.980	26.452	26.183	4.530	14.160	45.328	32.028
<i>Saponette e articoli igienici</i>	33.285	22.823	27.824	22.842	18.179	20.841	26.473	22.522	17.219	19.972
<i>Barbiere e parrucchiere</i>	49.678	30.691	39.767	28.588	23.549	26.425	17.146	17.185	22.279	20.427
<i>Borse e articoli in pelle</i>	1.187	2.021	1.622	2.498	727	1.738	4.419	2.208	1.701	2.346
<i>Argenteria, gioielli, bigiotteria, orologi e simili</i>	11.785	2.642	7.013	9.728	1.467	6.183	2.058	4.483	3.114	3.076
<i>Articoli di cancelleria</i>	2.011	1.053	1.511	2.027	1.483	1.794	4.276	9.153	1.180	3.000
<i>Alberghi, pensioni, gite e viaggi</i>	241.776	72.761	153.555	126.469	44.498	91.285	87.675	133.273	91.056	96.262
<i>– di cui pasti e consumazioni fuori casa</i>	187.024	55.949	118.606	101.224	34.397	72.540	66.476	103.576	70.930	74.602
CONSUMI NON ALIMENTARI	2.288.863	1.369.206	1.808.826	1.567.890	993.774	1.321.464	1.176.687	1.213.259	1.212.975	1.204.330
TOTALE CONSUMI	2.637.316	1.708.869	2.152.689	1.876.981	1.295.731	1.627.491	1.417.633	1.455.147	1.483.788	1.464.681

Tavola 3.3 segue – Valore dei consumi delle famiglie distinte secondo la ripartizione territoriale, l'ampiezza e il tipo (spesa media mensile per componente – dati in lire)

GRUPPI E CATEGORIE DI CONSUMO	4 COMPONENTI					5 COMPONENTI			6 E PIÙ COMPONENTI	TOTALE
	Due adulti e due bambini	Due adulti, un bambino e un ragazzo	Due adulti e due ragazzi	Quattro adulti	Totale	Due adulti e tre ragazzi	Cinque adulti	Totale		
	Segue D – ITALIA NORD-ORIENTALE									
Pane e cereali	37.016	37.387	40.208	42.591	41.520	39.934	37.981	37.484	35.839	44.154
<i>Pane</i>	14.922	15.809	16.701	21.651	19.838	22.586	21.427	19.783	20.364	21.562
<i>Pasta</i>	7.177	7.799	10.481	7.925	8.166	4.940	6.828	6.491	6.681	8.346
Carne	36.052	53.665	50.656	61.279	58.002	36.110	51.781	50.433	61.257	62.046
<i>Carne bovina</i>	12.735	22.291	18.826	25.494	23.384	11.120	17.050	17.620	25.146	25.163
<i>Pollame</i>	6.847	6.787	6.716	8.033	8.137	5.377	6.780	7.015	7.635	9.353
<i>Altre carni (esclusi i salumi)</i>	5.130	8.176	8.775	11.217	10.320	5.807	14.358	12.101	13.102	10.800
Pesce	10.698	16.629	12.627	14.804	14.575	6.212	12.664	11.670	10.748	14.858
Olii e grassi	6.387	15.889	11.123	11.501	11.063	11.300	9.636	8.239	9.824	13.577
<i>Olio di oliva e di semi</i>	4.619	13.892	8.348	8.978	8.684	5.870	7.243	5.997	6.770	10.923
Latte, formaggi e uova	36.463	39.333	33.243	34.519	34.666	34.217	34.184	33.953	36.891	40.015
<i>Latte</i>	17.968	20.277	15.526	13.340	14.514	15.437	11.725	12.184	13.839	15.521
<i>Formaggi</i>	16.848	17.358	15.744	19.233	18.234	15.374	20.146	19.868	21.171	22.195
<i>Uova</i>	1.647	1.698	1.973	1.946	1.918	3.406	2.313	1.901	1.881	2.299
Patate, frutta e ortaggi	29.873	29.842	29.141	34.936	33.468	21.253	30.990	29.262	28.398	39.276
<i>Frutta fresca e secca</i>	14.671	13.967	13.088	15.998	15.445	9.676	14.285	12.739	10.511	18.039
Zucchero, caffè, tè, cacao e altri generi alimentari	13.675	15.772	16.449	15.995	15.604	11.175	15.238	14.560	14.139	17.931
<i>Zucchero</i>	1.448	1.891	1.530	2.354	2.086	1.738	2.068	1.745	1.690	2.295
<i>Caffè, tè e surrogati</i>	4.115	5.565	4.685	5.570	5.184	2.872	5.481	4.857	4.803	6.469
Bevande	16.761	19.671	23.606	23.675	22.475	17.455	23.118	20.258	21.621	26.558
<i>Acqua minerale</i>	5.862	6.765	9.341	6.497	6.615	4.383	6.391	5.898	5.507	7.700
<i>Vino</i>	1.846	4.189	6.766	9.087	7.514	6.932	8.892	6.941	8.952	10.153
CONSUMI ALIMENTARI E BEVANDE	186.925	228.188	217.053	239.300	231.373	177.656	215.592	205.859	218.717	258.415
Tabacco	5.924	8.406	6.395	15.767	12.976	6.784	11.509	9.080	10.364	14.475
Vestiaro e calzature	81.981	87.686	102.798	79.387	84.284	45.577	71.845	86.075	55.872	93.511
<i>Articoli confezionati</i>	41.766	41.404	50.171	35.306	38.920	17.503	32.577	44.665	19.806	42.788
<i>Calzature</i>	15.221	19.277	23.060	16.709	18.039	9.985	14.698	16.271	18.360	19.194
Abitazione	210.714	187.535	270.387	201.925	218.929	142.433	164.983	168.400	126.520	281.855
<i>Affitto e subaffitto</i>	42.550	21.558	11.170	16.852	18.388	3.944	15.848	12.306	15.283	30.993
<i>Valore locativo</i>	133.254	145.190	147.824	151.064	150.130	129.140	114.885	130.597	88.258	194.013
<i>Spese per manutenzione e riparazioni</i>	6.356	6.091	83.997	13.298	28.882	3.705	10.619	9.448	1.646	26.927
Combustibili ed energia elettrica	55.381	56.632	79.619	63.475	65.560	78.987	52.996	56.098	46.108	81.872
<i>Energia elettrica</i>	13.640	15.953	16.523	16.924	16.398	10.807	15.257	16.840	13.767	18.392
<i>Gas</i>	30.348	36.783	31.981	35.849	34.460	12.523	26.696	28.111	24.262	42.919
<i>Kerosene ed altri combustibili</i>	9.177	–	24.409	5.142	8.775	35.927	2.810	4.099	1.085	10.904
<i>Spese per riscaldamento centrale</i>	1.808	1.402	3.186	3.726	3.218	19.730	2.283	2.621	504	5.221

Tavola 3.3 segue – Valore dei consumi delle famiglie distinte secondo la ripartizione territoriale, l'ampiezza e il tipo (spesa media mensile per componente – dati in lire)

GRUPPI E CATEGORIE DI CONSUMO	4 COMPONENTI					5 COMPONENTI				6 E PIÙ COMPONENTI	TOTALE
	Due adulti e due bambini	Due adulti, un bambino e un ragazzo	Due adulti e due ragazzi	Quattro adulti	Totale	Due adulti e tre ragazzi	Cinque adulti	Totale			
Segue D – ITALIA NORD-ORIENTALE											
Mobili, articoli di arredamento, apparecchi, utensileria e servizi per la casa	80.733	93.227	69.493	70.009	76.812	79.975	76.633	64.339	35.488	82.166	
Mobili in legno	37.881	31.635	238	17.335	23.734	3.067	2.709	5.606	1.928	17.705	
Lenzuola, coperte e altra biancheria per la casa	1.721	1.072	2.779	2.314	2.092	444	2.881	2.317	2.120	2.738	
Pentole, posate e altre stoviglie per la casa	1.508	3.937	1.867	2.495	2.320	435	778	1.262	4.952	2.471	
Cucine, stufe, scaldabagni	–	–	2.660	421	506	–	147	219	131	626	
Frigoriferi	–	1.886	1.726	1.369	1.215	1.043	243	1.052	105	936	
Lavatrici	1.879	462	2.600	2.523	2.092	–	789	386	–	1.563	
Lavastoviglie	–	–	–	177	98	26.397	–	501	–	389	
Detersivi e detergenti	10.599	12.936	11.896	12.188	12.192	14.407	8.257	10.654	11.080	14.146	
Servizi domestici	6.161	14.987	4.778	865	2.704	–	2.542	1.441	345	2.458	
Lavanderia e tintoria	5.313	7.800	4.781	5.859	7.531	5.808	2.693	7.137	2.969	8.018	
Servizi sanitari e spese per la salute	32.321	20.706	29.153	39.679	37.967	55.455	36.263	29.164	17.315	44.497	
Onorari medici e simili	16.052	6.361	15.413	15.026	16.572	13.684	20.615	12.448	8.878	16.893	
Medicinali	9.955	8.937	10.130	10.880	10.516	10.981	10.467	9.114	6.430	14.819	
Trasporti e comunicazioni	170.515	211.974	225.101	239.082	229.159	109.914	315.174	308.463	202.636	266.695	
Scooters e motociclette	1.023	–	–	2.265	1.828	–	168	3.266	23	2.537	
Biciclette	327	243	2.480	835	852	5.076	306	708	380	941	
Assicurazione veicoli	9.823	19.794	34.148	21.981	21.356	8.931	28.753	24.985	11.140	26.394	
Benzina per veicoli	75.266	72.540	76.119	86.209	80.838	33.484	77.887	72.857	71.598	84.071	
Tram, autobus, taxi	5.740	2.314	3.895	8.112	6.575	156	5.365	5.338	7.269	6.604	
Telefono	18.173	16.212	15.797	20.013	18.607	11.403	17.150	17.009	13.915	22.622	
Gettoni telefonici	1.013	1.456	1.214	2.258	1.897	6.079	1.996	1.769	1.114	2.402	
Ricreazione, spettacoli, istruzione e cultura	99.116	112.535	97.760	88.763	97.717	48.383	64.443	82.861	67.313	93.642	
Giornali e riviste	9.012	8.433	10.841	9.603	9.631	5.421	9.928	9.241	6.588	12.146	
Libri	4.274	4.047	13.437	7.086	8.513	2.305	6.140	6.778	1.993	7.293	
Tasse scolastiche e altre spese per l'istruzione	22.367	17.002	14.441	15.454	18.175	629	13.946	17.527	7.487	11.296	
Apparecchi radio, TV, giradischi, registratori, dischi, fonocassette	7.441	3.569	6.590	6.886	7.921	1.513	4.993	5.594	9.850	8.966	
Macchine fotocopiatrici, pellicole	10.406	2.837	5.217	2.369	3.388	15.026	3.347	4.823	1.917	4.068	
Articoli sportivi e da campeggio	169	1.416	1.226	876	834	–	845	1.133	471	1.326	
Piante e fiori	6.538	8.064	4.951	7.197	7.290	1.531	5.001	5.037	6.071	9.312	
Giocattoli	16.309	10.955	10.316	4.527	6.371	–	1.441	4.290	2.706	5.564	
Servizi ricreativi	14.165	26.347	20.710	19.074	19.819	13.734	12.424	13.634	12.070	16.666	
Abbonamenti radio, TV	2.942	5.244	1.766	3.605	4.041	2.122	2.849	3.125	1.915	4.369	
Altri beni e servizi	146.519	222.163	169.308	216.927	201.218	110.896	155.080	129.957	152.038	207.263	
Denaro dato ai figli	1.460	3.796	8.532	54.747	39.615	5.076	32.663	24.912	50.451	34.647	
Saponette e articoli igienici	17.045	15.032	12.662	15.389	15.412	13.264	11.258	12.529	10.608	18.065	
Barbiere e parrucchiere	11.666	11.978	22.092	17.651	17.739	6.048	14.233	11.614	13.484	20.868	
Borse e articoli in pelle	2.417	4.999	1.698	602	1.444	–	207	345	297	1.564	
Argenteria, gioielli, bigiotteria, orologi e simili	1.812	3.705	3.468	1.468	2.567	–	14.062	6.605	321	4.176	
Articoli di cancelleria	1.299	6.151	6.239	2.767	3.355	4.116	3.011	4.307	2.168	2.889	
Alberghi, pensioni, gite e viaggi	78.948	98.330	99.984	85.845	84.107	76.047	66.420	56.064	57.367	89.356	
– di cui pasti e consumazioni fuori casa	72.282	74.496	75.689	67.211	67.181	72.036	40.162	39.483	50.940	69.902	
CONSUMI NON ALIMENTARI	883.204	1.000.864	1.050.014	1.015.014	1.024.622	678.404	948.926	934.437	713.654	1.165.976	
TOTALE CONSUMI	1.070.129	1.229.052	1.267.067	1.254.314	1.255.995	856.060	1.164.518	1.140.296	932.371	1.424.391	

Tavola 3.3 segue – Valore dei consumi delle famiglie distinte secondo la ripartizione territoriale, l'ampiezza e il tipo (spesa media mensile per componente – dati in lire)

GRUPPI E CATEGORIE DI CONSUMO	1 COMPONENTE			2 COMPONENTI			3 COMPONENTI			Totale
	In età inferiore a 65 anni	In età di 65 anni e più	Totale	Con persona di riferimento in età inferiore a 65 anni	Con persona di riferimento in età di 65 anni e più	Totale	Due adulti e un bambino	Due adulti e un ragazzo	Tre adulti	
E – ITALIA CENTRALE										
Pane e cereali	56.073	55.134	55.590	46.360	46.656	46.505	37.218	39.701	40.904	40.113
<i>Pane</i>	24.658	24.817	24.740	19.941	21.342	20.625	15.274	17.875	19.005	18.147
<i>Pasta</i>	11.988	11.976	11.982	10.668	11.561	11.104	8.036	8.509	9.499	9.099
Carne	87.562	90.724	89.189	78.816	88.030	83.312	55.391	72.724	74.057	70.318
<i>Carne bovina</i>	42.571	42.222	42.391	36.335	42.069	39.133	24.991	31.642	33.186	31.401
<i>Pollame</i>	15.669	19.394	17.586	13.853	15.747	14.777	8.655	12.823	12.722	12.019
<i>Altre carni (esclusi i salumi)</i>	7.613	10.581	9.141	11.820	13.888	12.829	8.022	12.820	12.128	11.410
Pesce	28.728	25.575	27.105	24.491	24.020	24.261	17.725	21.840	21.094	20.748
Olii e grassi	23.659	24.965	24.332	17.790	21.623	19.661	11.329	12.791	15.488	14.249
<i>Olio di oliva e di semi</i>	20.750	21.994	21.391	15.444	18.900	17.131	9.760	10.955	13.588	12.437
Latte, formaggi e uova	52.469	52.134	52.297	42.241	42.062	42.154	37.035	36.735	36.676	36.793
<i>Latte</i>	19.939	17.474	18.670	15.120	14.323	14.731	18.305	14.440	13.475	14.582
<i>Formaggi</i>	27.350	29.883	28.654	23.804	23.854	23.829	16.671	19.602	20.268	19.475
<i>Uova</i>	5.180	4.777	4.973	3.317	3.885	3.594	2.059	2.693	2.933	2.736
Patate, frutta e ortaggi	59.801	54.165	56.900	49.041	48.333	48.696	31.842	38.589	42.334	39.865
<i>Frutta fresca e secca</i>	28.968	25.847	27.362	21.478	22.350	21.904	15.336	18.775	19.125	18.399
Zucchero, caffè, tè, cacao e altri generi alimentari	28.872	24.114	26.423	19.432	19.470	19.450	14.851	15.199	17.040	16.374
<i>Zucchero</i>	4.592	4.510	4.550	2.885	3.482	3.176	1.978	1.620	2.516	2.276
<i>Caffè, tè e surrogati</i>	13.179	10.714	11.910	7.356	8.792	8.057	5.534	4.794	7.405	6.678
Bevande	37.609	26.074	31.672	27.428	26.378	26.915	18.963	23.419	25.265	23.717
<i>Acqua minerale</i>	13.417	10.784	12.062	8.987	8.157	8.582	6.898	7.558	7.704	7.547
<i>Vino</i>	10.863	11.063	10.966	10.173	14.140	12.109	5.721	8.525	11.133	9.639
CONSUMI ALIMENTARI E BEVANDE	374.773	352.885	363.508	305.599	316.572	310.954	224.354	260.998	272.858	262.177
Tabacco	41.056	6.842	23.444	18.848	9.185	14.132	14.585	17.167	18.834	17.661
Vestiaro e calzature	182.737	75.433	127.499	93.764	62.655	78.581	86.557	105.053	87.890	90.191
<i>Articoli confezionati</i>	62.834	18.945	40.241	37.026	21.168	29.286	39.604	46.482	36.184	38.358
<i>Calzature</i>	49.944	21.248	35.172	23.434	13.824	18.744	18.931	22.683	18.929	19.518
Abitazione	664.649	510.909	585.508	372.799	299.119	336.839	259.273	287.534	271.030	271.075
<i>Affitto e subaffitto</i>	161.700	73.017	116.048	48.995	36.581	42.936	31.063	26.637	27.366	27.829
<i>Valore locativo</i>	376.318	361.233	368.553	227.865	200.056	214.293	156.209	179.005	174.845	172.265
<i>Spese per manutenzione e riparazioni</i>	55.623	28.994	41.915	43.401	21.865	32.890	47.221	56.853	29.178	36.439
Combustibili ed energia elettrica	121.743	131.163	126.591	82.533	82.852	82.687	53.388	57.743	62.810	60.012
<i>Energia elettrica</i>	37.426	31.654	34.454	24.111	22.270	23.212	16.796	16.769	20.340	19.106
<i>Gas</i>	43.183	59.744	51.708	39.496	36.704	38.133	30.607	29.990	30.018	30.014
<i>Kerosene ed altri combustibili</i>	10.414	3.547	6.879	6.120	5.603	5.868	1.026	2.609	2.363	2.123
<i>Spese per riscaldamento centrale</i>	19.504	22.781	21.191	9.093	8.256	8.684	3.012	4.628	5.112	4.595

Tavola 3.3 segue – Valore dei consumi delle famiglie distinte secondo la ripartizione territoriale, l'ampiezza e il tipo (spesa media mensile per componente – dati in lire)

GRUPPI E CATEGORIE DI CONSUMO	1 COMPONENTE			2 COMPONENTI			3 COMPONENTI			
	In età inferiore a 65 anni	In età di 65 anni e più	Totale	Con persona di riferimento in età inferiore a 65 anni	Con persona di riferimento in età di 65 anni e più	Totale	Due adulti e un bambino	Due adulti e un ragazzo	Tre adulti	Totale
Segue E – ITALIA CENTRALE										
Mobili, articoli di arredamento, apparecchi, utensileria e servizi per la casa	107.147	77.464	91.867	86.271	68.449	77.575	56.161	93.864	67.756	69.143
<i>Mobili in legno</i>	1.929	3.359	2.665	10.073	7.769	8.948	4.186	15.060	11.201	10.335
<i>Lenzuola, coperte e altra biancheria per la casa</i>	4.469	3.740	4.094	3.192	3.150	3.172	3.019	1.344	3.018	2.744
<i>Pentole, posate e altre stoviglie per la casa</i>	3.958	2.656	3.288	4.671	1.796	3.268	2.762	5.751	2.734	3.183
<i>Cucine, stufe, scaldabagni</i>	–	2.232	1.149	565	236	405	–	2.166	311	523
<i>Frigoriferi</i>	1.598	453	1.009	314	1.444	866	–	213	470	339
<i>Lavatrici</i>	584	1.526	1.069	393	1.005	692	–	263	726	513
<i>Lavastoviglie</i>	–	–	–	413	632	520	–	1.285	794	708
<i>Detersivi e detergenti</i>	22.614	22.031	22.314	17.419	19.109	18.244	12.252	12.683	14.395	13.736
<i>Servizi domestici</i>	11.874	8.800	10.291	3.995	3.054	3.536	6.587	6.116	3.845	4.668
<i>Lavanderia e tintoria</i>	18.420	8.838	13.487	9.906	8.237	9.091	5.974	7.616	7.317	7.090
<i>Servizi sanitari e spese per la salute</i>	43.143	48.935	46.126	46.905	49.706	48.271	31.609	51.832	33.585	35.784
<i>Onorari medici e simili</i>	12.763	9.751	11.213	19.192	19.511	19.347	10.839	31.143	11.833	14.522
<i>Medicinali</i>	14.202	25.226	19.877	12.151	20.710	16.328	9.361	7.300	11.632	10.486
<i>Trasporti e comunicazioni</i>	419.224	94.830	252.233	273.959	150.435	213.674	267.126	213.862	226.462	231.690
<i>Scooters e motociclette</i>	1.923	–	933	907	105	516	2.100	6.460	2.563	3.028
<i>Biciclette</i>	216	45	128	361	120	243	287	1.289	303	443
<i>Assicurazione veicoli</i>	44.711	17.355	30.629	27.811	14.840	21.480	20.543	20.127	25.177	23.321
<i>Benzina per veicoli</i>	170.369	19.350	92.628	94.933	55.397	75.638	85.026	85.187	79.714	81.320
<i>Tram, autobus, taxi</i>	18.735	4.541	11.428	7.519	3.390	5.504	4.103	7.976	7.344	6.818
<i>Telefono</i>	57.640	37.506	47.275	30.357	26.379	28.416	21.554	23.150	25.283	24.232
<i>Gettoni telefonici</i>	14.861	2.392	8.442	3.825	2.352	3.106	2.912	2.863	3.832	3.518
<i>Ricreazione, spettacoli, istruzione e cultura</i>	170.685	62.146	114.814	99.374	48.829	74.705	79.994	109.013	77.507	83.043
<i>Giornali e riviste</i>	29.530	11.121	20.054	15.749	10.393	13.135	11.691	10.896	11.813	11.648
<i>Libri</i>	15.200	4.925	9.911	12.251	1.779	7.140	5.652	13.704	6.887	7.597
<i>Tasse scolastiche e altre spese per l'istruzione</i>	2.006	81	1.015	2.177	628	1.421	5.332	12.667	6.678	7.387
<i>Apparecchi radio, TV, giradischi, registratori, dischi, fonocassette</i>	17.991	3.266	10.411	11.620	2.679	7.256	8.192	7.794	6.048	6.777
<i>Macchine fotocinematografiche, pellicole</i>	10.140	239	5.044	6.242	1.191	3.777	5.182	6.259	2.439	3.552
<i>Articoli sportivi e da campeggio</i>	1.918	57	960	1.792	616	1.218	1.272	2.843	2.063	2.092
<i>Piante e fiori</i>	11.316	16.905	14.193	10.089	8.084	9.111	7.919	8.135	6.241	6.926
<i>Giocattoli</i>	5.996	4.937	5.451	5.605	5.756	5.678	17.462	8.836	2.827	6.743
<i>Servizi ricreativi</i>	42.775	4.408	23.025	17.862	5.906	12.027	6.598	26.326	18.003	17.083
<i>Abbonamenti radio, TV</i>	6.352	9.352	7.896	4.037	4.797	4.408	4.756	3.689	3.258	3.578
<i>Altri beni e servizi</i>	391.571	195.682	290.733	214.552	132.928	174.716	177.519	178.846	160.048	165.551
<i>Denaro dato ai figli</i>	38.597	98.323	69.343	29.903	48.838	39.144	3.807	13.591	40.047	28.891
<i>Saponette e articoli igienici</i>	37.351	20.242	28.544	22.224	15.167	18.780	21.934	16.124	16.145	17.320
<i>Barbiere e parrucchiere</i>	37.221	28.192	32.573	23.375	18.969	21.225	14.678	20.328	16.373	16.567
<i>Borse e articoli in pelle</i>	4.099	915	2.460	1.946	444	1.213	2.901	1.432	1.460	1.814
<i>Argenteria, gioielli, bigiotteria, orologi e simili</i>	7.846	2.682	5.188	3.427	2.220	2.838	2.268	3.405	4.551	3.933
<i>Articoli di cancelleria</i>	1.662	725	1.180	2.191	454	1.343	2.028	5.963	1.898	2.549
<i>Alberghi, pensioni, gite e viaggi</i>	223.827	29.849	123.971	99.733	34.089	67.696	92.051	86.927	57.697	68.392
<i>– di cui pasti e consumazioni fuori casa</i>	187.576	24.715	103.738	75.174	22.738	49.583	58.704	67.891	46.763	52.093
CONSUMI NON ALIMENTARI	2.141.955	1.203.404	1.658.815	1.289.005	904.158	1.101.180	1.026.212	1.114.914	1.005.922	1.024.150
TOTALE CONSUMI	2.516.728	1.556.289	2.022.323	1.594.604	1.220.730	1.412.134	1.250.566	1.375.912	1.278.780	1.286.327

Tavola 3.3 segue – Valore dei consumi delle famiglie distinte secondo la ripartizione territoriale, l'ampiezza e il tipo (spesa media mensile per componente – dati in lire)

GRUPPI E CATEGORIE DI CONSUMO	4 COMPONENTI					5 COMPONENTI			6 E PIÙ COMPONENTI	TOTALE
	Due adulti e due bambini	Due adulti, un bambino e un ragazzo	Due adulti e due ragazzi	Quattro adulti	Totale	Due adulti e tre ragazzi	Cinque adulti	Totale		
Segue E – ITALIA CENTRALE										
Pane e cereali	38.117	34.840	41.122	37.790	37.855	18.417	31.825	32.839	29.538	40.113
<i>Pane</i>	16.328	14.727	16.913	16.516	16.297	10.587	14.585	15.291	13.595	17.857
<i>Pasta</i>	7.322	7.403	8.465	8.785	8.476	3.317	9.472	8.674	7.965	9.356
Carne	55.809	55.713	56.233	64.531	61.619	33.980	61.901	62.232	54.447	69.353
<i>Carne bovina</i>	21.982	26.385	25.683	30.348	28.517	13.040	27.112	27.515	22.581	31.683
<i>Pollame</i>	9.703	9.344	8.846	10.250	9.942	7.806	10.016	10.035	11.209	11.958
<i>Altre carni (esclusi i salumi)</i>	10.274	9.366	6.890	10.288	9.850	–	13.212	11.390	11.142	11.000
Pesce	16.908	15.654	21.012	19.437	18.561	27.098	14.500	16.146	13.200	20.121
Olii e grassi	9.152	10.484	10.423	13.761	14.054	1.202	11.972	14.486	11.576	15.781
<i>Olio di oliva e di semi</i>	7.702	8.814	8.989	11.993	12.327	1.202	10.421	12.782	10.173	13.821
Latte, formaggi e uova	36.724	33.470	35.082	31.729	32.386	32.100	31.270	31.680	26.475	36.249
<i>Latte</i>	18.074	16.216	15.850	12.139	13.601	17.447	10.651	12.195	10.916	14.073
<i>Formaggi</i>	16.745	14.729	16.540	17.130	16.297	13.013	17.942	16.742	13.356	19.229
<i>Uova</i>	1.905	2.525	2.692	2.460	2.488	1.640	2.677	2.743	2.203	2.947
Patate, frutta e ortaggi	30.523	27.983	34.491	38.452	35.575	22.880	31.123	29.527	27.880	39.290
<i>Frutta fresca e secca</i>	14.261	13.934	14.215	17.554	16.153	9.317	13.672	13.213	12.873	17.971
Zucchero, caffè, tè, cacao e altri generi alimentari	13.530	14.365	16.141	15.451	15.381	4.234	12.128	12.808	10.378	16.532
<i>Zucchero</i>	1.621	2.186	1.696	2.042	1.986	1.677	1.916	2.101	2.160	2.483
<i>Caffè, tè e surrogati</i>	3.450	6.074	5.362	6.250	5.914	1.963	4.577	5.223	4.674	6.759
Bevande	13.264	16.576	19.823	20.381	20.010	8.687	17.031	17.199	11.177	22.141
<i>Acqua minerale</i>	4.909	6.005	4.803	5.981	5.953	4.194	4.821	4.679	2.869	6.917
<i>Vino</i>	4.486	4.982	6.774	7.791	7.178	4.318	7.839	6.627	5.308	8.768
CONSUMI ALIMENTARI E BEVANDE	214.027	209.085	234.327	241.532	235.441	148.598	211.750	216.917	184.671	259.580
Tabacco	12.388	9.386	12.053	17.189	15.089	14.940	14.263	12.153	8.647	15.397
Vestiaro e calzature	82.504	78.417	82.855	70.296	75.818	50.168	70.277	63.387	59.471	80.978
<i>Articoli confezionati</i>	35.003	31.829	36.697	26.472	30.801	4.509	29.637	26.555	26.563	32.248
<i>Calzature</i>	17.829	22.868	20.257	16.483	18.582	11.744	14.106	14.066	11.469	19.033
Abitazione	194.382	231.003	173.688	216.684	213.438	167.271	184.376	160.119	115.476	264.089
<i>Affitto e subaffitto</i>	14.980	37.337	30.298	14.733	19.532	–	10.962	11.109	13.503	31.283
<i>Valore locativo</i>	161.446	118.235	123.517	147.934	139.539	151.954	132.569	117.883	82.729	171.541
<i>Spese per manutenzione e riparazioni</i>	393	58.869	3.176	17.699	24.858	–	14.506	11.505	6.309	27.540
Combustibili ed energia elettrica	48.401	36.557	46.752	47.684	46.066	66.202	41.391	41.317	38.165	60.834
<i>Energia elettrica</i>	15.055	13.476	15.594	17.063	15.995	21.321	16.824	15.779	14.530	19.285
<i>Gas</i>	23.180	17.056	21.309	23.160	21.902	25.110	18.243	18.307	13.260	28.011
<i>Kerosene ed altri combustibili</i>	245	3.585	3.350	1.912	1.983	–	760	1.676	2.924	3.082
<i>Spese per riscaldamento centrale</i>	7.116	2.440	4.458	3.313	3.643	19.771	2.694	1.611	2.033	5.689

Tavola 3.3 segue – Valore dei consumi delle famiglie distinte secondo la ripartizione territoriale, l'ampiezza e il tipo (spesa media mensile per componente – dati in lire)

GRUPPI E CATEGORIE DI CONSUMO	4 COMPONENTI					5 COMPONENTI			6 E PIÙ COMPONENTI	TOTALE
	Due adulti e due bambini	Due adulti, un bambino e un ragazzo	Due adulti e due ragazzi	Quattro adulti	Totale	Due adulti e tre ragazzi	Cinque adulti	Totale		
Segue E – ITALIA CENTRALE										
Mobili, articoli di arredamento, apparecchi, utensileria e servizi per la casa	46.964	87.562	63.687	54.115	58.193	38.266	47.934	50.535	28.136	64.122
<i>Mobili in legno</i>	12.903	30.989	12.161	7.146	9.234	7.507	1.591	6.094	983	8.098
<i>Lenzuola, coperte e altra biancheria per la casa</i>	770	1.558	3.147	3.708	2.728	–	1.637	1.957	3.477	2.846
<i>Pentole, posate e altre stoviglie per la casa</i>	3.316	1.750	2.673	2.400	2.591	53	1.753	4.891	1.834	3.182
<i>Cucine, stufe, scaldabagni</i>	224	–	–	55	41	–	822	682	–	390
<i>Frigoriferi</i>	–	–	111	246	571	–	121	323	–	534
<i>Lavatrici</i>	641	1.489	249	650	980	–	–	–	–	632
<i>Lavastoviglie</i>	–	–	–	–	204	–	152	125	–	348
<i>Detersivi e detergenti</i>	7.771	13.921	12.478	12.459	13.018	7.312	14.149	11.945	8.347	14.408
<i>Servizi domestici</i>	2.709	2.450	2.303	3.505	2.565	–	967	649	671	3.448
<i>Lavanderia e tintoria</i>	6.238	6.896	7.016	5.970	6.470	23.394	6.464	6.559	2.435	7.395
<i>Servizi sanitari e spese per la salute</i>	17.363	21.124	24.517	38.206	31.704	18.002	19.493	21.577	26.767	35.084
<i>Onorari medici e simili</i>	8.119	7.291	11.680	11.159	10.869	17.182	4.452	4.814	8.728	12.375
<i>Medicinali</i>	5.212	9.408	5.246	9.514	8.339	640	8.833	8.167	8.867	11.147
<i>Trasporti e comunicazioni</i>	179.577	154.010	179.209	217.562	197.132	103.296	184.272	164.134	127.446	204.250
<i>Scoters e motociclette</i>	20.303	5.252	1.267	3.036	3.343	–	2.734	5.161	901	2.696
<i>Biciclette</i>	–	257	842	264	355	–	95	345	139	327
<i>Assicurazione veicoli</i>	48.604	27.826	9.108	24.738	23.804	25.894	14.352	14.185	19.664	22.218
<i>Benzina per veicoli</i>	63.485	58.446	73.470	71.445	68.703	28.076	68.485	64.762	47.878	73.099
<i>Tram, autobus, taxi</i>	3.450	1.331	6.287	6.100	5.245	–	7.771	6.344	4.464	6.231
<i>Telefono</i>	15.897	17.977	17.424	21.846	19.626	17.075	20.325	16.851	11.657	23.525
<i>Gettoni telefonici</i>	2.159	1.757	2.675	3.440	3.066	925	3.374	2.877	1.196	3.444
Ricreazione, spettacoli, istruzione e cultura	76.716	71.811	116.463	76.346	80.908	60.840	69.432	71.719	34.735	78.983
<i>Giornali e riviste</i>	7.817	8.194	8.775	9.718	9.064	4.339	8.144	7.989	3.522	10.777
<i>Libri</i>	5.058	7.303	17.943	11.335	11.749	–	12.648	15.225	1.449	9.681
<i>Tasse scolastiche e altre spese per l'istruzione</i>	5.837	5.118	6.175	11.031	8.580	11.272	6.828	6.164	3.483	5.839
<i>Apparecchi radio, TV, giradischi, registratori, dischi, fonocassette</i>	2.602	5.334	6.787	4.778	4.953	1.927	5.748	6.050	2.247	6.212
<i>Macchine fotocopiatrici, pellicole</i>	4.220	1.804	9.136	2.289	3.865	2.181	4.277	3.375	2.519	3.717
<i>Articoli sportivi e da campeggio</i>	988	633	3.706	664	1.094	–	1.984	1.056	316	1.304
<i>Piante e fiori</i>	1.861	5.029	5.247	5.272	5.153	3.007	5.463	5.479	3.732	6.922
<i>Giocattoli</i>	14.596	20.717	19.299	1.766	7.601	1.206	1.224	5.070	3.636	6.326
<i>Servizi ricreativi</i>	23.158	12.615	26.688	18.667	18.766	–	15.960	15.015	8.126	16.350
<i>Abbonamenti radio, TV</i>	3.293	2.262	2.558	2.138	2.139	2.424	783	751	491	3.037
<i>Altri beni e servizi</i>	116.090	120.645	153.336	154.919	147.545	51.252	150.946	126.239	121.442	162.868
<i>Denaro dato ai figli</i>	2.380	3.916	11.883	49.628	36.969	–	43.274	32.020	13.511	35.766
<i>Saponette e articoli igienici</i>	16.554	16.123	13.575	13.273	13.918	2.527	13.436	12.086	7.712	16.097
<i>Barbiere e parrucchiere</i>	10.733	14.954	20.610	15.281	15.570	28.214	14.791	11.949	8.311	17.173
<i>Borse e articoli in pelle</i>	2.297	278	1.866	1.415	1.335	–	1.302	1.070	931	1.453
<i>Argenteria, gioielli, bigiotteria, orologi e simili</i>	307	4.137	13.110	3.825	4.312	–	495	906	25.359	4.698
<i>Articoli di cancelleria</i>	3.270	4.184	7.240	3.125	4.092	–	3.867	4.180	2.062	2.908
<i>Alberghi, pensioni, gite e viaggi</i>	61.638	53.440	54.550	48.344	49.113	13.227	58.774	49.553	19.666	61.053
<i>– di cui pasti e consumazioni fuori casa</i>	61.553	38.208	48.448	39.727	41.686	13.227	42.686	40.237	18.923	48.704
CONSUMI NON ALIMENTARI	774.385	810.515	852.560	893.001	865.893	570.237	782.384	711.180	560.285	966.605
TOTALE CONSUMI	988.412	1.019.600	1.086.887	1.134.533	1.101.334	718.835	994.134	928.097	744.956	1.226.185

Tavola 3.3 segue – Valore dei consumi delle famiglie distinte secondo la ripartizione territoriale, l'ampiezza e il tipo (spesa media mensile per componente – dati in lire)

GRUPPI E CATEGORIE DI CONSUMO	1 COMPONENTE			2 COMPONENTI			3 COMPONENTI			Totale
	In età inferiore a 65 anni	In età di 65 anni e più	Totale	Con persona di riferimento in età inferiore a 65 anni	Con persona di riferimento in età di 65 anni e più	Totale	Due adulti e un bambino	Due adulti e un ragazzo	Tre adulti	
F – MEZZOGIORNO										
Pane e cereali	55.617	51.497	53.347	44.847	39.777	42.442	36.346	37.761	38.702	38.017
<i>Pane</i>	23.319	23.200	23.254	18.847	17.691	18.299	14.149	15.825	17.354	16.309
<i>Pasta</i>	13.583	11.747	12.571	10.865	9.870	10.393	7.555	8.913	9.905	9.193
Carne	81.008	66.811	73.182	73.172	61.470	67.622	56.385	59.872	62.268	60.673
<i>Carne bovina</i>	34.411	30.919	32.486	32.141	28.245	30.293	27.413	24.740	28.214	27.829
<i>Pollame</i>	15.090	15.133	15.114	13.729	12.427	13.112	9.632	11.397	10.941	10.636
<i>Altre carni (esclusi i salumi)</i>	13.188	8.443	10.572	13.258	10.559	11.978	9.106	10.765	11.471	10.755
Pesce	30.556	23.337	26.576	27.177	22.678	25.043	18.939	22.450	23.068	21.833
Olii e grassi	26.067	22.438	24.066	23.823	15.568	19.907	12.808	16.449	16.460	15.434
<i>Olio di oliva e di semi</i>	23.510	20.029	21.591	21.840	13.912	18.079	11.172	14.968	14.807	13.793
Latte, formaggi e uova	57.381	48.319	52.386	41.795	38.158	40.068	36.918	36.455	36.332	36.611
<i>Latte</i>	21.820	17.277	19.316	14.372	13.140	13.787	17.796	13.536	12.437	14.081
<i>Formaggi</i>	30.502	26.031	28.037	23.634	21.184	22.471	16.355	19.492	20.500	19.309
<i>Uova</i>	5.059	5.011	5.033	3.789	3.834	3.810	2.767	3.427	3.395	3.221
Patate, frutta e ortaggi	48.735	46.187	47.330	41.913	36.772	39.473	27.987	33.630	35.472	33.257
<i>Frutta fresca e secca</i>	22.719	22.273	22.473	19.626	16.868	18.317	13.813	16.315	16.482	15.766
Zucchero, caffè, tè, cacao e altri generi alimentari	29.185	23.754	26.191	21.165	18.591	19.945	15.361	16.761	17.237	16.718
<i>Zucchero</i>	5.933	5.819	5.870	3.842	3.926	3.882	2.850	3.084	3.288	3.156
<i>Caffè, tè e surrogati</i>	14.561	10.817	12.497	9.571	8.923	9.264	6.735	6.944	8.426	7.821
Bevande	29.553	17.736	23.039	21.344	17.451	19.497	16.776	19.300	19.382	18.601
<i>Acqua minerale</i>	9.931	8.824	9.321	6.584	6.132	6.370	6.139	5.197	6.089	6.015
<i>Vino</i>	9.598	4.872	6.993	7.308	6.904	7.116	4.939	6.275	7.304	6.478
CONSUMI ALIMENTARI E BEVANDE	358.102	300.079	326.117	295.236	250.465	273.997	221.520	242.678	248.921	241.144
Tabacco	35.199	5.928	19.062	21.956	9.574	16.082	18.190	16.242	15.357	16.124
Vestiaro e calzature	123.990	68.583	93.445	87.212	52.780	70.877	67.173	69.723	69.501	68.652
<i>Articoli confezionati</i>	47.054	21.507	32.970	38.383	14.720	27.157	30.252	29.518	27.903	28.625
<i>Calzature</i>	35.045	19.374	26.406	21.576	14.385	18.164	15.457	15.407	16.132	15.823
Abitazione	407.780	365.604	384.529	264.877	236.532	251.429	164.126	183.184	189.635	181.454
<i>Affitto e subaffitto</i>	73.092	36.521	52.931	40.438	19.867	30.678	43.789	31.497	22.482	29.348
<i>Valore locativo</i>	287.992	262.200	273.773	154.388	158.068	156.134	94.584	118.868	119.503	112.311
<i>Spese per manutenzione e riparazioni</i>	11.739	43.101	29.028	44.242	34.605	39.670	9.367	11.336	21.231	16.734
Combustibili ed energia elettrica	72.624	70.334	71.362	56.151	53.431	54.862	36.473	35.598	38.643	37.844
<i>Energia elettrica</i>	41.143	33.164	36.745	25.621	25.380	25.507	18.720	22.022	21.131	20.532
<i>Gas</i>	23.256	22.993	23.111	18.797	15.895	17.420	13.534	12.524	13.200	13.230
<i>Kerosene ed altri combustibili</i>	1.821	1.679	1.743	1.623	2.729	2.148	1.320	-	1.533	1.292
<i>Spese per riscaldamento centrale</i>	1.566	1.498	1.528	812	720	769	1.027	974	435	645

Tavola 3.3 segue – Valore dei consumi delle famiglie distinte secondo la ripartizione territoriale, l'ampiezza e il tipo (spesa media mensile per componente – dati in lire)

GRUPPI E CATEGORIE DI CONSUMO	1 COMPONENTE			2 COMPONENTI			3 COMPONENTI			
	In età inferiore a 65 anni	In età di 65 anni e più	Totale	Con persona di riferimento in età inferiore a 65 anni	Con persona di riferimento in età di 65 anni e più	Totale	Due adulti e un bambino	Due adulti e un ragazzo	Tre adulti	Totale
Segue F – MEZZOGIORNO										
Mobili, articoli di arredamento, apparecchi, utensileria e servizi per la casa	76.391	71.882	73.907	80.718	55.754	68.874	43.053	46.902	50.511	47.926
<i>Mobili in legno</i>	439	783	629	16.563	1.157	9.254	969	1.095	3.716	2.655
<i>Lenzuola, coperte e altra biancheria per la casa</i>	3.399	4.626	4.075	3.031	3.390	3.201	2.415	1.843	2.894	2.648
<i>Pentole, posate e altre stoviglie per la casa</i>	3.159	1.869	2.448	2.422	1.858	2.154	3.380	1.394	2.017	2.299
<i>Cucine, stufe, scaldabagni</i>	356	232	288	956	26	515	52	–	495	318
<i>Frigoriferi</i>	379	650	528	492	845	659	80	961	1.148	829
<i>Lavatrici</i>	1.309	774	1.014	211	1.248	703	–	–	191	117
<i>Lavastoviglie</i>	–	–	–	–	620	294	530	97	49	182
<i>Detersivi e detergenti</i>	26.053	25.379	25.682	22.386	21.213	21.830	15.994	17.433	17.237	16.907
<i>Servizi domestici</i>	2.804	12.388	8.088	805	2.541	1.629	105	458	1.160	844
<i>Lavanderia e tintoria</i>	15.675	8.887	11.933	7.579	6.356	6.999	5.004	5.278	5.581	5.353
<i>Servizi sanitari e spese per la salute</i>	24.376	50.285	38.659	29.712	32.041	30.817	14.410	16.990	21.029	18.856
<i>Onorari medici e simili</i>	8.889	15.674	12.629	9.548	7.817	8.727	5.789	5.101	6.743	6.328
<i>Medicinali</i>	10.672	22.811	17.364	11.243	17.040	13.993	5.320	4.575	9.189	7.631
<i>Trasporti e comunicazioni</i>	296.828	69.603	171.561	193.351	92.173	145.350	147.182	154.204	142.004	144.706
<i>Scoters e motociclette</i>	–	–	–	1.110	–	583	–	406	631	431
<i>Biciclette</i>	505	–	227	357	60	216	–	319	158	131
<i>Assicurazione veicoli</i>	25.364	4.000	13.586	28.027	9.868	19.412	16.191	17.724	11.682	13.560
<i>Benzina per veicoli</i>	119.672	14.389	61.631	78.640	34.421	57.662	70.164	63.083	59.069	62.340
<i>Tram, autobus, taxi</i>	4.058	2.931	3.437	3.415	2.309	2.890	1.221	2.729	2.832	2.363
<i>Telefono</i>	37.075	23.841	29.779	25.609	20.975	23.411	16.963	20.173	21.064	19.817
<i>Gettoni telefonici</i>	7.978	2.029	4.698	4.170	2.198	3.234	2.713	2.560	3.369	3.096
<i>Ricreazione, spettacoli, istruzione e cultura</i>	93.650	31.961	59.642	54.379	28.331	42.021	46.390	51.523	43.275	45.128
<i>Giornali e riviste</i>	15.339	5.342	9.828	10.245	6.121	8.289	6.820	7.504	6.900	6.927
<i>Libri</i>	14.204	1.010	6.930	3.921	1.511	2.778	1.840	5.274	4.323	3.751
<i>Tasse scolastiche e altre spese per l'istruzione</i>	37	690	397	846	84	484	1.588	4.102	3.355	2.936
<i>Apparecchi radio, TV, giradischi, registratori, dischi, fonocassette</i>	10.212	5.326	7.519	4.622	1.016	2.911	3.809	4.005	3.876	3.841
<i>Macchine fotocopiatrici, pellicole</i>	5.977	108	2.741	3.282	385	1.908	4.331	2.045	1.598	2.426
<i>Articoli sportivi e da campeggio</i>	189	–	85	240	–	126	237	1.145	50	224
<i>Piante e fiori</i>	14.414	8.963	11.409	7.106	5.623	6.402	4.097	4.420	4.958	4.663
<i>Giocattoli</i>	4.360	2.428	3.295	4.976	3.893	4.462	12.845	7.047	3.044	6.270
<i>Servizi ricreativi</i>	16.017	559	7.495	7.597	2.807	5.324	4.897	7.425	8.766	7.593
<i>Abbonamenti radio, TV</i>	6.059	2.970	4.356	4.978	3.173	4.122	2.872	4.567	2.699	2.936
<i>Altri beni e servizi</i>	204.599	131.565	164.334	135.838	75.946	107.423	84.880	93.670	97.870	93.992
<i>Denaro dato ai figli</i>	27.557	70.809	51.401	25.948	27.803	26.828	2.355	11.908	30.816	21.149
<i>Saponette e articoli igienici</i>	29.908	18.179	23.442	17.588	12.045	14.958	18.036	12.768	13.808	14.845
<i>Barbiere e parrucchiere</i>	29.492	14.427	21.186	20.199	13.901	17.211	12.540	12.461	14.332	13.639
<i>Borse e articoli in pelle</i>	883	1.243	1.081	594	163	389	420	1.270	868	790
<i>Argenteria, gioielli, bigiotteria, orologi e simili</i>	2.621	940	1.694	4.544	1.683	3.187	3.086	1.684	2.520	2.549
<i>Articoli di cancelleria</i>	543	166	335	1.055	913	987	804	5.616	1.140	1.559
<i>Alberghi, pensioni, gite e viaggi</i>	89.900	19.275	50.965	43.441	12.316	28.675	33.262	29.529	21.194	25.175
<i>– di cui pasti e consumazioni fuori casa</i>	86.166	19.186	49.241	36.383	10.711	24.204	28.074	25.428	19.293	22.185
CONSUMI NON ALIMENTARI	1.335.437	865.745	1.076.501	924.194	636.562	787.735	621.877	668.036	667.825	654.682
TOTALE CONSUMI	1.693.539	1.165.824	1.402.618	1.219.430	887.027	1.061.732	843.397	910.714	916.746	895.826

Tavola 3.3 segue – Valore dei consumi delle famiglie distinte secondo la ripartizione territoriale, l'ampiezza e il tipo (spesa media mensile per componente – dati in lire)

GRUPPI E CATEGORIE DI CONSUMO	4 COMPONENTI					5 COMPONENTI			6 E PIÙ COMPONENTI	TOTALE
	Due adulti e due bambini	Due adulti, un bambino e un ragazzo	Due adulti e due ragazzi	Quattro adulti	Totale	Due adulti e tre ragazzi	Cinque adulti	Totale		
Segue F – MEZZOGIORNO										
Pane e cereali	31.591	34.024	32.796	35.657	34.061	28.230	29.204	29.467	26.283	35.365
<i>Pane</i>	12.585	13.874	13.418	16.176	14.813	12.292	14.448	13.727	12.975	15.651
<i>Pasta</i>	6.441	8.221	7.586	8.519	7.950	7.937	6.923	6.882	5.890	8.369
Carne	47.354	47.355	52.926	57.115	53.324	43.959	47.538	45.637	39.230	54.900
<i>Carne bovina</i>	20.639	21.822	25.644	25.693	24.130	18.816	19.646	19.934	16.993	24.610
<i>Pollame</i>	9.844	7.726	8.473	9.424	9.167	7.650	8.188	8.281	7.015	9.945
<i>Altre carni (esclusi i salumi)</i>	7.546	7.833	8.504	11.159	9.575	9.006	9.392	8.325	7.584	9.740
Pesce	17.004	17.167	18.471	19.343	18.720	16.149	15.808	15.390	13.094	19.405
Olii e grassi	10.433	11.450	11.339	15.382	13.341	10.756	11.172	10.069	8.610	14.118
<i>Olio di oliva e di semi</i>	8.933	9.993	9.942	13.840	11.906	9.150	9.833	8.730	7.672	12.595
Latte, formaggi e uova	35.882	36.055	29.522	31.794	32.270	32.069	26.621	27.713	24.409	33.611
<i>Latte</i>	16.811	17.241	11.897	11.189	12.714	15.826	9.455	11.374	10.126	12.970
<i>Formaggi</i>	16.253	16.168	14.925	17.610	16.726	13.783	14.593	13.865	11.950	17.600
<i>Uova</i>	2.818	2.646	2.700	2.995	2.830	2.460	2.573	2.474	2.333	3.041
Patate, frutta e ortaggi	26.142	26.057	25.714	29.993	28.134	22.256	25.199	23.582	20.645	30.096
<i>Frutta fresca e secca</i>	12.736	12.291	12.399	13.810	13.188	10.690	11.525	10.980	9.450	14.095
Zucchero, caffè, tè, cacao e altri generi alimentari	13.504	17.408	14.136	14.865	14.663	11.961	11.471	11.960	10.204	15.449
<i>Zucchero</i>	2.354	2.553	2.275	2.689	2.501	2.526	2.041	2.273	2.120	2.920
<i>Caffè, tè e surrogati</i>	5.823	5.975	4.900	6.859	6.105	4.925	5.113	5.104	4.265	6.843
Bevande	14.860	16.133	14.636	15.523	15.217	12.671	12.477	12.128	11.209	15.852
<i>Acqua minerale</i>	5.040	4.947	4.743	4.876	4.731	3.103	3.022	3.276	3.221	5.002
<i>Vino</i>	2.997	4.576	4.054	5.707	4.863	4.940	5.157	4.536	4.293	5.474
CONSUMI ALIMENTARI E BEVANDE	196.770	205.649	199.540	219.672	209.730	178.051	179.490	175.946	153.684	218.796
Tabacco	15.864	15.374	13.678	15.746	15.334	11.250	12.883	12.362	12.467	14.889
Vestiaro e calzature	57.380	59.257	60.667	64.360	61.554	50.254	48.003	49.633	35.819	61.149
<i>Articoli confezionati</i>	25.029	22.288	24.992	26.862	24.960	23.874	19.904	20.567	13.938	24.496
<i>Calzature</i>	15.905	14.912	17.597	17.013	16.382	10.150	12.473	13.056	9.476	15.772
Abitazione	124.836	124.549	139.653	151.511	141.755	92.628	115.200	118.970	82.810	167.970
<i>Affitto e subaffitto</i>	29.610	24.890	21.384	16.628	20.208	24.649	10.179	14.009	13.726	23.255
<i>Valore locativo</i>	73.672	80.459	93.623	100.148	92.858	51.260	78.666	74.666	53.973	108.090
<i>Spese per manutenzione e riparazioni</i>	9.980	7.690	8.178	13.182	10.054	5.718	12.938	14.586	3.144	16.931
Combustibili ed energia elettrica	27.728	28.103	31.987	34.342	32.334	29.357	27.494	27.586	22.821	36.826
<i>Energia elettrica</i>	15.361	15.190	16.203	18.685	17.203	16.264	14.987	15.105	12.646	19.221
<i>Gas</i>	10.269	9.246	12.148	11.623	11.473	8.821	8.337	9.042	7.497	12.404
<i>Kerosene ed altri combustibili</i>	1.363	658	1.855	1.947	1.554	-	3.299	1.694	30	1.505
<i>Spese per riscaldamento centrale</i>	300	774	251	396	554	451	550	426	511	623

Tavola 3.3 segue – Valore dei consumi delle famiglie distinte secondo la ripartizione territoriale, l'ampiezza e il tipo (spesa media mensile per componente – dati in lire)

GRUPPI E CATEGORIE DI CONSUMO	4 COMPONENTI					5 COMPONENTI			6 E PIÙ COMPONENTI	TOTALE
	Due adulti e due bambini	Due adulti, un bambino e un ragazzo	Due adulti e due ragazzi	Quattro adulti	Totale	Due adulti e tre ragazzi	Cinque adulti	Totale		
Segue F – MEZZOGIORNO										
Mobili, articoli di arredamento, apparecchi, utensileria e servizi per la casa	61.453	50.679	51.947	44.736	47.824	39.622	33.502	37.291	21.224	47.689
<i>Mobili in legno</i>	4.318	10.296	9.774	2.019	4.563	343	3.602	5.016	353	4.404
<i>Lenzuola, coperte e altra biancheria per la casa</i>	1.383	2.362	1.899	2.251	2.061	3.672	1.860	2.003	1.396	2.373
<i>Pentole, posate e altre stoviglie per la casa</i>	1.905	1.829	1.607	2.272	2.520	1.685	1.384	1.171	1.347	2.025
<i>Cucine, stufe, scaldabagni</i>	1.221	13	123	540	463	–	–	120	–	319
<i>Frigoriferi</i>	–	–	383	803	467	6.787	–	916	382	658
<i>Lavatrici</i>	–	364	740	511	440	–	890	595	–	448
<i>Lavastoviglie</i>	118	–	254	52	77	–	–	406	–	190
<i>Detersivi e detergenti</i>	18.982	15.562	13.350	14.700	14.725	15.273	11.369	11.948	8.821	15.622
<i>Servizi domestici</i>	253	1.726	899	1.253	1.158	–	630	474	178	1.318
<i>Lavanderia e tintoria</i>	4.333	5.203	4.269	4.916	4.625	4.408	3.265	3.588	2.417	5.084
<i>Servizi sanitari e spese per la salute</i>	13.162	13.139	19.987	18.251	16.736	9.873	13.702	13.162	12.085	19.133
<i>Onorari medici e simili</i>	4.327	4.963	9.482	5.815	5.953	1.018	3.337	3.743	5.267	6.230
<i>Medicinali</i>	6.446	4.643	4.949	5.276	5.128	5.595	5.482	5.175	4.280	7.451
<i>Trasporti e comunicazioni</i>	167.943	141.959	121.926	135.880	137.199	88.978	112.724	111.091	75.168	130.674
<i>Scoters e motociclette</i>	–	1.378	235	225	482	–	645	428	–	408
<i>Biciclette</i>	116	462	527	49	241	466	62	268	244	223
<i>Assicurazione veicoli</i>	16.437	17.118	19.258	14.459	15.511	21.778	12.009	13.202	8.741	14.515
<i>Benzina per veicoli</i>	56.045	53.571	48.282	53.241	52.972	41.080	45.502	45.552	34.912	52.684
<i>Tram, autobus, taxi</i>	1.246	709	2.037	5.117	3.587	657	5.086	4.161	2.579	3.302
<i>Telefono</i>	13.710	13.844	16.879	17.131	16.275	10.426	14.870	13.822	11.383	17.725
<i>Gettoni telefonici</i>	3.226	1.516	1.276	2.583	2.238	1.819	3.178	2.261	1.393	2.608
Ricreazione, spettacoli, istruzione e cultura	40.699	50.869	55.647	46.397	48.570	36.533	40.119	40.756	34.362	44.714
<i>Giornali e riviste</i>	4.982	5.058	4.596	6.055	5.534	3.491	5.301	4.583	3.011	5.994
<i>Libri</i>	2.138	8.878	4.878	5.181	5.636	1.866	5.391	6.363	7.446	5.273
<i>Tasse scolastiche e altre spese per l'istruzione</i>	3.073	1.888	5.166	7.179	5.238	7.988	9.617	7.184	4.013	4.215
<i>Apparecchi radio, TV, giradischi, registratori, dischi, fonocassette</i>	3.399	3.040	1.914	4.647	3.782	1.448	3.370	3.325	3.139	3.724
<i>Macchine fotocopiatrici, pellicole</i>	2.271	2.449	1.870	1.914	2.071	1.680	2.023	2.132	2.371	2.189
<i>Articoli sportivi e da campeggio</i>	23	443	290	221	231	25	156	156	86	178
<i>Piante e fiori</i>	3.613	3.945	4.209	3.678	3.765	2.323	3.299	3.058	1.825	4.407
<i>Giocattoli</i>	12.441	13.197	7.817	2.626	6.251	3.086	1.247	3.381	2.335	4.873
<i>Servizi ricreativi</i>	5.159	7.473	8.121	9.015	8.333	8.316	5.414	5.816	5.402	6.923
<i>Abbonamenti radio, TV</i>	2.323	2.164	3.768	2.555	2.686	1.511	1.581	1.597	1.545	2.688
<i>Altri beni e servizi</i>	70.192	71.163	82.582	114.235	93.991	51.702	80.008	79.505	65.417	94.187
<i>Denaro dato ai figli</i>	4.711	7.370	8.909	38.885	23.054	7.483	32.521	26.473	23.442	25.609
<i>Saponette e articoli igienici</i>	14.567	11.576	11.045	11.775	11.586	8.741	8.607	9.349	7.044	12.443
<i>Barbiere e parrucchiere</i>	10.919	11.292	9.703	11.810	11.193	6.489	8.257	8.201	7.842	12.095
<i>Borse e articoli in pelle</i>	93	425	1.063	797	632	–	447	445	275	581
<i>Argenteria, gioielli, bigiotteria, orologi e simili</i>	1.611	1.177	2.193	1.902	1.853	2.838	1.378	1.616	1.035	2.038
<i>Articoli di cancelleria</i>	2.645	3.567	3.393	1.741	2.595	2.492	1.100	2.328	2.420	1.979
<i>Alberghi, pensioni, gite e viaggi</i>	24.909	23.120	34.235	37.349	31.898	12.398	19.913	20.449	16.452	27.432
<i>– di cui pasti e consumazioni fuori casa</i>	20.494	21.602	27.713	35.830	29.064	12.328	17.895	18.152	14.246	24.575
CONSUMI NON ALIMENTARI	579.257	555.092	578.074	625.458	595.297	410.197	483.635	490.356	362.173	617.231
TOTALE CONSUMI	776.027	760.741	777.614	845.130	805.027	588.248	663.125	666.302	515.857	836.027

Tavola 3.3 segue – Valore dei consumi delle famiglie distinte secondo la ripartizione territoriale, l'ampiezza e il tipo (spesa media mensile per componente – dati in lire)

GRUPPI E CATEGORIE DI CONSUMO	1 COMPONENTE			2 COMPONENTI		3 COMPONENTI				
	In età inferiore a 65 anni	In età di 65 anni e più	Totale	Con persona di riferimento in età inferiore a 65 anni	Con persona di riferimento in età di 65 anni e più	Totale	Due adulti e un bambino	Due adulti e un ragazzo	Tre adulti	Totale
G – ITALIA										
Pane e cereali	61.592	57.911	59.665	49.003	46.362	47.834	39.974	43.429	43.731	42.913
<i>Pane</i>	25.972	25.954	25.962	21.682	21.664	21.674	16.204	19.007	20.675	19.467
<i>Pasta</i>	13.012	11.920	12.441	10.571	10.330	10.464	7.931	8.658	9.644	9.151
<i>Carne</i>	84.566	77.990	81.124	74.568	74.600	74.583	58.087	60.560	68.367	65.173
<i>Carne bovina</i>	38.976	34.037	36.391	32.728	34.093	33.332	25.495	26.540	30.947	29.244
<i>Pollame</i>	13.786	17.075	15.508	12.614	13.890	13.179	8.971	9.608	11.017	10.384
<i>Altre carni (esclusi i salumi)</i>	9.942	8.351	9.109	11.628	10.816	11.269	9.496	8.407	10.226	9.820
<i>Pesce</i>	25.887	21.250	23.460	21.897	20.858	21.437	16.611	17.772	18.935	18.323
<i>Olii e grassi</i>	24.626	24.776	24.705	19.422	19.865	19.619	11.103	12.822	15.577	14.219
<i>Olio di oliva e di semi</i>	20.998	20.801	20.895	16.669	16.955	16.796	9.257	10.940	13.358	12.130
<i>Latte, formaggi e uova</i>	58.692	55.779	57.167	45.130	44.227	44.730	37.772	36.149	38.534	38.104
<i>Latte</i>	22.729	20.478	21.550	15.813	15.132	15.511	17.542	13.503	13.292	14.289
<i>Formaggi</i>	31.280	30.745	31.000	26.091	25.456	25.810	18.085	20.390	22.398	21.205
<i>Uova</i>	4.683	4.556	4.617	3.226	3.639	3.409	2.145	2.256	2.844	2.610
<i>Patate, frutta e ortaggi</i>	57.534	56.004	56.733	47.588	46.236	46.990	31.819	35.902	40.824	38.211
<i>Frutta fresca e secca</i>	26.874	26.861	26.867	22.336	21.936	22.159	15.601	17.384	19.071	18.100
<i>Zucchero, caffè, tè, cacao e altri generi alimentari</i>	29.669	26.768	28.151	21.014	20.618	20.839	15.785	16.879	17.822	17.267
<i>Zucchero</i>	4.461	4.781	4.629	3.070	3.629	3.317	2.146	1.994	2.606	2.423
<i>Caffè, tè e surrogati</i>	12.867	11.742	12.278	8.437	9.132	8.745	5.973	5.832	7.390	6.876
<i>Bevande</i>	39.173	27.032	32.818	29.204	27.655	28.518	20.989	22.210	26.033	24.326
<i>Acqua minerale</i>	13.433	10.804	12.057	8.753	8.421	8.606	6.696	6.914	7.992	7.556
<i>Vino</i>	13.066	12.191	12.608	11.922	13.454	12.600	6.385	6.936	10.775	9.225
CONSUMI ALIMENTARI E BEVANDE	381.739	347.510	363.823	307.826	300.421	304.550	232.140	245.723	269.823	258.536
<i>Tabacco</i>	38.225	7.674	22.235	22.091	10.090	16.779	16.855	17.578	16.268	16.541
<i>Vestiaro e calzature</i>	151.687	73.709	110.873	100.608	62.293	83.648	84.949	92.912	83.317	84.855
<i>Articoli confezionati</i>	59.031	21.561	39.419	43.709	20.994	33.655	37.001	42.009	36.053	36.988
<i>Calzature</i>	38.027	18.654	27.887	21.587	14.211	18.322	18.262	19.422	17.671	18.027
<i>Abitazione</i>	582.255	493.625	535.867	357.055	312.785	337.459	233.044	252.626	259.001	252.036
<i>Affitto e subaffitto</i>	138.552	69.130	102.217	50.595	28.175	40.671	41.428	28.691	26.875	30.359
<i>Valore locativo</i>	341.293	333.408	337.166	217.885	205.026	212.193	139.237	164.381	168.222	161.175
<i>Spese per manutenzione e riparazioni</i>	33.767	34.153	33.969	43.112	36.278	40.087	26.107	28.639	22.423	23.929
<i>Combustibili ed energia elettrica</i>	125.389	125.444	125.418	84.109	83.266	83.735	56.550	59.387	63.405	61.248
<i>Energia elettrica</i>	35.583	30.835	33.098	22.479	21.270	21.944	16.550	17.237	19.098	18.288
<i>Gas</i>	53.014	49.684	51.271	38.035	35.619	36.965	29.789	29.204	28.959	29.095
<i>Kerosene ed altri combustibili</i>	7.102	10.324	8.789	6.831	9.904	8.191	4.264	2.462	3.924	3.765
<i>Spese per riscaldamento centrale</i>	24.488	26.607	25.597	11.510	9.303	10.533	4.319	8.850	8.383	7.525

Tavola 3.3 segue – Valore dei consumi delle famiglie distinte secondo la ripartizione territoriale, l'ampiezza e il tipo (spesa media mensile per componente – dati in lire)

GRUPPI E CATEGORIE DI CONSUMO	1 COMPONENTE			2 COMPONENTI			3 COMPONENTI			
	In età inferiore a 65 anni	In età di 65 anni e più	Totale	Con persona di riferimento in età inferiore a 65 anni	Con persona di riferimento in età di 65 anni e più	Totale	Due adulti e un bambino	Due adulti e un ragazzo	Tre adulti	Totale
Segue G – ITALIA										
Mobili, articoli di arredamento, apparecchi, utensileria e servizi per la casa	105.313	87.002	95.729	100.670	65.639	85.165	79.500	69.284	68.593	70.981
Mobili in legno	4.251	2.739	3.459	23.635	3.717	14.819	20.731	8.701	9.358	11.654
Lenzuola, coperte e altra biancheria per la casa	4.084	3.900	3.988	3.217	3.086	3.159	2.841	1.688	3.190	2.914
Pentole, posate e altre stoviglie per la casa	4.025	2.330	3.138	3.443	1.868	2.746	2.784	2.755	2.113	2.349
Cucine, stufe, scaldabagni	1.382	795	1.075	862	151	547	143	627	366	351
Frigoriferi	1.765	760	1.239	1.103	756	950	110	287	710	516
Lavatrici	1.986	1.297	1.625	858	1.053	944	203	863	708	615
Lavastoviglie	1.094	42	543	591	331	476	364	1.205	224	388
Detersivi e detergenti	24.287	24.909	24.613	18.118	19.156	18.578	14.076	13.851	14.549	14.360
Servizi domestici	6.521	12.143	9.463	2.394	2.943	2.637	2.972	2.615	2.182	2.561
Lavanderia e tintoria	18.214	13.716	15.860	9.821	8.023	9.025	5.799	6.949	7.354	6.950
Servizi sanitari e spese per la salute	54.766	71.830	63.698	52.597	53.276	52.897	28.720	31.944	33.854	32.423
Onorari medici e simili	18.727	24.275	21.631	19.756	17.041	18.554	11.198	15.927	12.050	12.391
Medicinali	18.514	31.158	25.132	14.971	22.528	18.316	9.150	8.807	12.072	10.973
Trasporti e comunicazioni	413.957	99.923	249.592	312.385	133.291	233.113	238.927	251.181	248.029	245.764
Scoters e motociclette	6.274	-	2.990	1.292	23	730	726	3.310	3.032	2.550
Biciclette	627	260	435	880	227	591	644	1.010	228	424
Assicurazione veicoli	42.367	12.499	26.734	38.353	14.134	27.633	25.171	30.306	27.056	26.998
Benzina per veicoli	142.442	21.764	79.280	97.983	47.847	75.791	83.020	84.701	77.131	79.278
Tram, autobus, taxi	13.380	6.342	9.696	7.479	5.187	6.465	3.607	6.309	7.373	6.393
Telefono	49.804	32.724	40.864	29.118	23.623	26.686	20.439	21.999	23.272	22.470
Gettoni telefonici	11.139	2.607	6.674	4.254	2.573	3.510	2.773	2.389	3.260	3.032
Ricreazione, spettacoli, istruzione e cultura	159.152	60.684	107.614	93.593	51.118	74.790	80.172	101.614	77.211	81.298
Giornali e riviste	24.555	13.350	18.690	15.400	11.892	13.847	9.314	11.951	11.448	11.034
Libri	17.792	4.415	10.791	7.972	2.934	5.742	4.828	13.744	7.108	7.526
Tasse scolastiche e altre spese per l'istruzione	1.989	398	1.156	2.218	1.370	1.842	6.927	11.227	8.197	8.365
Apparecchi radio, TV, giradischi, registratori, dischi, fonocassette	17.901	4.194	10.727	9.217	3.273	6.586	7.245	7.927	7.061	7.217
Macchine fotocopiatrici, pellicole	6.684	825	3.617	5.274	1.211	3.475	5.846	4.542	2.729	3.673
Articoli sportivi e da campeggio	1.093	74	559	945	304	661	813	1.177	1.339	1.212
Piante e fiori	15.716	14.394	15.024	10.208	9.017	9.681	6.292	6.845	7.457	7.139
Giocattoli	6.527	4.247	5.334	5.639	4.611	5.184	17.484	12.754	2.644	7.377
Servizi ricreativi	38.754	4.233	20.686	18.011	5.471	12.460	7.460	18.310	15.795	14.315
Abbonamenti radio, TV	8.773	6.079	7.363	5.200	4.202	4.758	3.809	4.123	3.729	3.784
Altri beni e servizi	385.067	186.900	281.346	220.172	123.829	177.528	157.427	202.060	172.325	172.759
Denaro dato ai figli	47.894	74.017	61.567	26.160	33.819	29.550	3.788	16.724	43.481	30.984
Saponette e articoli igienici	35.367	20.342	27.503	21.704	15.285	18.863	22.035	17.062	16.343	17.714
Barbiere e parrucchiere	40.935	27.535	33.921	26.178	20.850	23.820	14.306	17.785	18.906	17.719
Borse e articoli in pelle	3.351	1.154	2.201	1.724	344	1.113	2.793	1.503	1.399	1.726
Argenteria, gioielli, bigiotteria, orologi e simili	7.563	1.603	4.443	6.088	1.596	4.100	3.534	3.622	2.914	3.129
Articoli di cancelleria	1.915	629	1.242	1.821	1.008	1.461	2.040	8.155	1.877	2.810
Alberghi, pensioni, gite e viaggi	192.628	42.996	114.310	99.851	35.687	71.450	74.392	95.175	61.714	68.878
- di cui pasti e consumazioni fuori casa	155.385	35.061	92.408	78.334	28.877	56.443	54.483	67.970	51.001	53.977
CONSUMI NON ALIMENTARI	2.015.811	1.206.791	1.592.372	1.343.280	895.587	1.145.114	976.144	1.078.586	1.022.003	1.017.905
TOTALE CONSUMI	2.397.550	1.554.301	1.956.195	1.651.106	1.196.008	1.449.664	1.208.284	1.324.309	1.291.826	1.276.441

Tavola 3.3 segue – Valore dei consumi delle famiglie distinte secondo la ripartizione territoriale, l'ampiezza e il tipo (spesa media mensile per componente – dati in lire)

GRUPPI E CATEGORIE DI CONSUMO	4 COMPONENTI					5 COMPONENTI			6 E PIÙ COMPONENTI	TOTALE
	Due adulti e due bambini	Due adulti, un bambino e un ragazzo	Due adulti e due ragazzi	Quattro adulti	Totale	Due adulti e tre ragazzi	Cinque adulti	Totale		
Segue G – ITALIA										
Pane e cereali	34.626	36.222	37.605	39.502	38.506	29.644	33.939	33.013	29.700	41.381
<i>Pane</i>	13.973	15.098	15.659	18.560	17.271	13.108	17.025	15.792	15.047	18.841
<i>Pasta</i>	6.725	7.786	8.063	8.232	8.063	7.396	7.665	7.323	6.338	8.851
Carne	46.274	50.258	54.239	62.730	58.688	44.184	54.183	50.720	46.946	62.748
<i>Carne bovina</i>	19.027	23.023	25.233	28.693	26.612	19.300	22.048	21.346	20.588	27.965
<i>Pollame</i>	8.469	7.772	8.366	9.489	9.151	7.036	8.537	8.313	7.902	10.412
<i>Altre carni (esclusi i salumi)</i>	7.832	7.563	7.669	10.143	9.156	7.910	10.838	9.550	8.931	9.731
Pesce	14.336	15.744	17.946	17.531	16.950	16.343	14.648	14.488	12.488	17.906
Olii e grassi	8.754	11.479	11.119	14.307	13.060	10.458	11.183	10.933	9.684	14.815
<i>Olio di oliva e di semi</i>	7.215	9.981	9.401	12.330	11.209	8.777	9.440	9.228	8.159	12.635
Latte, formaggi e uova	37.490	35.738	32.491	33.960	34.144	33.056	29.776	30.221	27.568	37.640
<i>Latte</i>	18.589	17.009	13.652	12.205	13.496	15.737	10.261	11.676	11.161	14.210
<i>Formaggi</i>	16.685	16.443	16.359	19.197	18.191	14.967	16.984	16.097	14.156	20.625
<i>Uova</i>	2.216	2.286	2.480	2.558	2.457	2.352	2.531	2.448	2.251	2.805
Patate, frutta e ortaggi	27.262	27.354	30.165	35.506	32.691	24.080	29.140	27.046	23.797	36.883
<i>Frutta fresca e secca</i>	13.444	12.844	14.336	16.811	15.503	11.574	13.230	12.369	10.562	17.350
Zucchero, caffè, tè, cacao e altri generi alimentari	13.499	16.687	15.114	15.785	15.436	12.497	12.729	12.754	11.096	17.085
<i>Zucchero</i>	1.881	2.219	1.893	2.328	2.184	2.282	1.999	2.090	2.006	2.593
<i>Caffè, tè e surrogati</i>	4.805	5.549	4.860	6.318	5.741	4.882	4.889	4.973	4.400	6.819
Bevande	15.410	18.111	18.438	20.340	19.596	13.466	16.197	15.246	14.233	22.264
<i>Acqua minerale</i>	5.542	6.049	5.748	6.070	5.934	3.581	4.527	4.343	3.832	6.867
<i>Vino</i>	3.234	4.996	6.157	7.744	6.990	5.083	6.749	5.645	6.223	8.657
CONSUMI ALIMENTARI E BEVANDE	197.651	211.593	217.117	239.661	229.071	183.728	201.795	194.421	175.512	250.722
Tabacco	11.754	14.523	12.400	16.142	14.957	10.818	12.411	11.896	12.022	15.537
Vestiaro e calzature	64.779	68.125	73.100	73.470	72.415	53.680	64.398	61.933	43.831	76.932
<i>Articoli confezionati</i>	30.161	28.267	32.227	31.043	31.075	24.909	28.021	27.175	17.436	32.183
<i>Calzature</i>	15.420	16.012	19.229	16.519	17.031	11.842	13.760	14.086	10.952	17.491
Abitazione	160.705	170.591	173.146	194.598	187.974	110.887	153.775	144.086	102.806	243.162
<i>Affitto e subaffitto</i>	32.286	30.473	22.061	18.254	21.594	23.752	11.873	14.295	13.960	31.321
<i>Valore locativo</i>	102.285	105.813	112.567	131.446	122.837	68.143	102.664	95.547	69.254	155.990
<i>Spese per manutenzione e riparazioni</i>	6.182	18.762	16.573	15.464	17.529	4.822	12.692	12.881	3.377	22.701
Combustibili ed energia elettrica	40.061	46.222	43.910	49.333	47.778	34.402	38.243	37.080	33.617	60.469
<i>Energia elettrica</i>	14.326	14.997	15.440	17.095	16.196	16.377	15.390	15.328	13.497	18.649
<i>Gas</i>	20.093	19.276	19.584	23.179	21.885	9.706	16.416	15.767	13.932	26.977
<i>Kerosene ed altri combustibili</i>	2.409	854	4.307	2.291	3.006	2.140	2.417	2.073	922	4.257
<i>Spese per riscaldamento centrale</i>	2.556	9.660	1.743	5.004	4.598	3.073	2.383	1.766	2.060	7.275

Tavola 3.3 segue – Valore dei consumi delle famiglie distinte secondo la ripartizione territoriale, l'ampiezza e il tipo (spesa media mensile per componente – dati in lire)

GRUPPI E CATEGORIE DI CONSUMO	4 COMPONENTI					5 COMPONENTI			6 E PIÙ COMPONENTI	TOTALE
	Due adulti e due bambini	Due adulti, un bambino e un ragazzo	Due adulti e due ragazzi	Quattro adulti	Totale	Due adulti e tre ragazzi	Cinque adulti	Totale		
Segue G – ITALIA										
Mobili, articoli di arredamento, apparecchi, utensileria e servizi per la casa	58.263	67.024	68.467	54.885	58.939	44.399	50.885	46.467	27.939	65.423
<i>Mobili in legno</i>	11.077	20.536	16.142	7.291	11.541	2.540	4.905	5.871	922	10.083
<i>Lenzuola, coperte e altra biancheria per la casa</i>	1.323	1.750	2.429	2.612	2.191	2.981	2.467	2.174	1.828	2.640
<i>Pentole, posate e altre stoviglie per la casa</i>	2.121	2.009	1.894	2.070	2.219	1.875	1.584	1.857	1.916	2.335
<i>Cucine, stufe, scaldabagni</i>	615	6	1.873	331	514	–	175	297	19	461
<i>Frigoriferi</i>	–	286	1.193	716	784	5.524	60	709	230	742
<i>Lavatrici</i>	434	934	1.308	1.089	1.045	–	611	497	–	825
<i>Lavastoviglie</i>	57	–	124	146	146	1.573	28	303	–	307
<i>Detersivi e detergenti</i>	13.913	13.779	12.526	12.792	12.986	14.700	11.132	11.633	9.682	14.747
<i>Servizi domestici</i>	2.003	5.570	1.452	2.065	2.156	–	2.223	1.145	701	2.630
<i>Lavanderia e tintoria</i>	4.377	6.714	5.659	5.771	6.090	5.595	4.555	4.944	2.566	7.150
<i>Servizi sanitari e spese per la salute</i>	19.254	19.555	30.395	34.326	29.792	12.940	24.489	20.186	17.600	34.758
<i>Onorari medici e simili</i>	7.775	7.994	18.274	10.918	11.554	2.565	10.970	7.798	8.169	12.935
<i>Medicinali</i>	7.584	6.085	5.902	8.581	7.575	5.864	7.876	6.688	5.809	11.307
<i>Trasporti e comunicazioni</i>	194.146	159.660	154.742	207.264	192.894	103.158	188.193	166.978	125.802	208.859
<i>Scooters e motociclette</i>	3.537	1.426	336	1.991	2.219	–	1.113	2.847	180	2.084
<i>Biciclette</i>	116	491	982	510	533	1.370	353	433	219	478
<i>Assicurazione veicoli</i>	20.659	25.854	18.810	21.739	21.318	31.920	18.479	17.114	12.062	22.998
<i>Benzina per veicoli</i>	62.670	60.463	60.092	70.924	66.719	40.266	58.575	55.057	47.015	69.282
<i>Tram, autobus, taxi</i>	2.468	1.731	3.764	7.454	5.763	731	6.605	5.271	4.013	6.150
<i>Telefono</i>	14.987	15.345	17.809	19.607	18.165	11.039	17.358	15.567	11.934	21.586
<i>Gettoni telefonici</i>	2.325	1.713	1.822	2.859	2.502	2.168	2.873	2.297	1.308	3.012
<i>Ricreazione, spettacoli, istruzione e cultura</i>	64.743	70.970	84.056	73.348	75.979	44.673	60.561	58.734	43.660	74.861
<i>Giornali e riviste</i>	6.430	7.027	7.145	9.147	8.366	4.533	7.057	6.323	3.940	10.149
<i>Libri</i>	3.624	7.141	9.329	8.589	9.647	2.594	7.949	8.298	5.061	8.085
<i>Tasse scolastiche e altre spese per l'istruzione</i>	7.914	6.872	8.673	12.384	10.810	7.076	11.808	10.025	4.551	7.496
<i>Apparecchi radio, TV, giradischi, registratori, dischi, fonocassette</i>	4.739	4.779	5.620	5.606	5.629	3.550	4.889	4.849	4.536	6.361
<i>Macchine fotocinematografiche, pellicole</i>	5.514	2.613	4.067	2.470	3.125	3.035	3.042	2.943	2.198	3.273
<i>Articoli sportivi e da campeggio</i>	394	594	1.592	831	901	146	603	457	297	805
<i>Piante e fiori</i>	4.474	5.680	4.635	5.078	5.168	2.613	4.483	4.180	2.909	6.866
<i>Giocattoli</i>	15.917	14.195	10.474	2.620	6.472	3.376	1.134	3.847	4.481	5.852
<i>Servizi ricreativi</i>	9.617	11.961	17.969	15.701	15.093	9.820	11.863	10.137	7.333	13.651
<i>Abbonamenti radio, TV</i>	2.911	2.524	3.111	2.859	2.844	1.474	1.503	1.644	1.406	3.463
<i>Altri beni e servizi</i>	98.311	122.876	119.663	168.222	146.618	55.661	126.370	108.293	102.045	159.554
<i>Denaro dato ai figli</i>	3.642	5.681	10.045	49.149	32.466	6.687	37.894	29.001	30.009	33.044
<i>Saponette e articoli igienici</i>	16.775	12.809	12.369	13.462	13.455	8.676	11.338	10.851	7.894	15.722
<i>Barbiere e parrucchiere</i>	11.745	11.580	14.463	15.411	14.558	7.883	12.853	10.499	8.821	17.389
<i>Borse e articoli in pelle</i>	1.031	1.181	1.169	1.136	1.085	–	753	822	462	1.248
<i>Argenteria, gioielli, bigiotteria, orologi e simili</i>	1.470	2.761	4.004	2.377	2.600	2.284	3.094	2.050	5.715	3.201
<i>Articoli di cancelleria</i>	2.187	5.562	5.284	2.496	3.543	2.618	3.536	3.660	2.359	2.792
<i>Alberghi, pensioni, gite e viaggi</i>	45.888	55.128	52.919	58.939	55.266	17.171	41.696	37.038	30.857	61.418
<i>– di cui pasti e consumazioni fuori casa</i>	39.882	41.663	43.520	47.547	44.590	16.876	33.003	30.557	23.690	49.022
CONSUMI NON ALIMENTARI	712.016	739.546	759.879	871.588	827.346	470.618	719.325	655.653	509.322	939.555
TOTALE CONSUMI	909.667	951.139	976.996	1.111.249	1.056.417	654.346	921.120	850.074	684.834	1.190.277

Tavola 3.4 – Valore dei consumi delle famiglie distinte secondo la condizione socio-economica della persona di riferimento, l'ampiezza e il tipo (spesa media mensile per componente – dati in lire)

GRUPPI E CATEGORIE DI CONSUMO	1 COMPONENTE			2 COMPONENTI			3 COMPONENTI			
	In età inferiore a 65 anni	In età di 65 anni e più	Totale	Con persona di riferimento in età inferiore a 65 anni	Con persona di riferimento in età di 65 anni e più	Totale	Due adulti e un bambino	Due adulti e un ragazzo	Tre adulti	Totale
A – INDIPENDENTI-IMPREDITORI E LIBERI PROFESSIONISTI										
Pane e cereali	68.281	32.711	67.169	47.591	56.071	48.399	43.518	49.942	46.045	45.877
<i>Pane</i>	21.406	11.534	21.097	20.120	19.900	20.099	16.118	20.045	20.166	18.777
<i>Pasta</i>	19.970	9.575	19.645	9.873	10.461	9.929	7.981	10.331	10.350	9.596
Carne	85.793	41.139	84.398	71.828	91.059	73.660	60.246	44.504	71.519	63.826
<i>Carne bovina</i>	40.268	18.799	39.597	33.034	63.138	35.902	24.764	20.347	34.006	28.826
<i>Pollame</i>	19.022	-	18.428	11.028	13.156	11.231	10.689	7.239	11.290	10.477
<i>Altre carni (esclusi i salumi)</i>	4.380	1.021	4.275	8.308	2.684	7.772	9.765	3.998	8.429	8.297
Pesce	28.574	21.267	28.345	25.877	28.949	26.170	17.744	23.974	18.831	19.272
Olii e grassi	33.606	18.457	33.133	11.463	7.937	11.127	10.076	11.145	15.175	12.791
<i>Olio di oliva e di semi</i>	30.895	16.168	30.435	9.279	6.584	9.022	8.333	9.299	13.428	11.019
Latte, formaggi e uova	51.895	62.556	52.229	46.200	47.121	46.287	39.784	38.656	39.808	39.780
<i>Latte</i>	21.793	15.092	21.584	16.683	14.254	16.451	19.302	12.165	14.636	15.942
<i>Formaggi</i>	25.648	44.309	26.231	26.499	27.784	26.621	18.917	24.143	22.499	21.585
<i>Uova</i>	4.454	3.155	4.414	3.018	5.083	3.215	1.565	2.348	2.673	2.253
Patate, frutta e ortaggi	57.749	48.245	57.452	47.004	72.602	49.444	32.074	39.510	47.905	41.247
<i>Frutta fresca e secca</i>	28.055	25.267	27.968	20.187	35.126	21.611	16.083	20.269	21.577	19.473
Zucchero, caffè, tè, cacao e altri generi alimentari	29.202	12.836	28.690	19.831	21.223	19.964	15.790	18.766	18.470	17.640
<i>Zucchero</i>	3.220	2.281	3.190	2.937	1.398	2.791	2.184	1.593	2.148	2.088
<i>Caffè, tè e surrogati</i>	12.867	9.520	12.762	8.274	9.333	8.375	5.230	6.012	8.064	6.787
Bevande	54.977	77.237	55.672	30.114	17.694	28.930	23.721	25.464	25.905	25.059
<i>Acqua minerale</i>	18.366	15.763	18.285	8.347	9.789	8.484	8.500	8.193	9.364	8.879
<i>Vino</i>	17.816	60.308	19.143	14.081	5.555	13.269	6.612	6.580	9.581	8.056
CONSUMI ALIMENTARI E BEVANDE	410.077	314.448	407.088	299.908	342.656	303.981	242.953	251.961	283.658	265.492
Tabacco	52.991	12.338	51.721	28.203	27.100	28.098	17.806	10.745	22.105	18.838
Vestiaro e calzature	290.762	525.666	298.099	161.743	107.661	156.590	123.043	158.144	121.480	127.623
<i>Articoli confezionati</i>	143.432	68.795	141.101	74.014	35.050	70.302	59.043	68.665	59.460	60.899
<i>Calzature</i>	63.332	91.950	64.226	32.834	9.659	30.626	26.195	24.717	23.166	24.516
Abitazione	710.180	1.273.185	727.765	512.723	533.650	514.715	335.807	278.965	355.880	336.471
<i>Affitto e subaffitto</i>	141.798	-	137.369	65.931	10.917	60.689	26.451	24.336	46.391	35.970
<i>Valore locativo</i>	432.449	967.080	449.148	277.705	326.360	282.340	188.967	191.132	193.912	191.714
<i>Spese per manutenzione e riparazioni</i>	5.304	63.867	7.133	88.995	26.089	83.002	87.068	2.276	42.494	51.574
Combustibili ed energia elettrica	164.987	277.440	168.498	99.572	171.997	106.473	60.513	78.660	80.331	73.061
<i>Energia elettrica</i>	48.531	34.747	48.100	27.776	31.058	28.089	18.014	17.535	25.519	21.846
<i>Gas</i>	88.170	242.693	92.996	47.956	52.149	48.356	28.698	24.202	42.531	34.800
<i>Kerosene ed altri combustibili</i>	8.176	-	7.920	785	10.992	1.757	4.697	19.279	5.516	7.259
<i>Spese per riscaldamento centrale</i>	20.110	-	19.482	16.891	77.798	22.694	8.006	17.644	6.089	8.440

Tavola 3.4 segue – Valore dei consumi delle famiglie distinte secondo la condizione socio-economica della persona di riferimento, l'ampiezza e il tipo (spesa media mensile per componente – dati in lire)

GRUPPI E CATEGORIE DI CONSUMO	1 COMPONENTE			2 COMPONENTI			3 COMPONENTI			
	In età inferiore a 65 anni	In età di 65 anni e più	Totale	Con persona di riferimento in età inferiore a 65 anni	Con persona di riferimento in età di 65 anni e più	Totale	Due adulti e un bambino	Due adulti e un ragazzo	Tre adulti	Totale
Segue A – INDIPENDENTI-IMPRENDITORI E LIBERI PROFESSIONISTI										
Mobili, articoli di arredamento, apparecchi, utensileria e servizi per la casa	148.512	209.685	150.423	107.562	114.536	108.224	114.873	77.990	88.331	95.965
Mobili in legno	2.074	-	2.009	23.512	-	21.272	34.713	1.391	12.238	18.278
Lenzuola, coperte e altra biancheria per la casa	1.884	1.166	1.862	3.303	7.192	3.673	3.103	1.960	4.821	3.860
Pentole, posate e altre stoviglie per la casa	2.193	-	2.125	1.677	853	1.598	1.672	6.847	1.199	2.216
Cucine, stufe, scaldabagni	2.150	24.192	2.838	711	-	643	289	805	-	220
Frigoriferi	2.070	48.384	3.517	720	-	651	-	-	473	237
Lavatrici	-	26.450	826	-	-	-	-	619	566	376
Lavastoviglie	19.352	32.256	19.755	3.923	-	3.549	-	-	-	-
Detersivi e detergenti	29.606	2.624	28.763	20.175	45.474	22.585	16.232	13.320	16.033	15.873
Servizi domestici	23.036	28.494	23.207	7.089	9.552	7.324	12.132	8.591	11.508	11.221
Lavanderia e tintoria	29.333	38.694	29.625	14.340	34.277	16.239	9.107	8.292	8.562	8.703
Servizi sanitari e spese per la salute	71.381	69.670	71.328	40.503	128.860	48.921	28.728	34.921	42.781	36.544
Onorari medici e simili	49.599	-	48.049	19.423	70.167	24.258	10.514	6.813	10.749	10.019
Medicinali	17.689	38.936	18.353	10.458	35.618	12.855	13.632	7.949	11.104	11.455
Trasporti e comunicazioni	1.013.799	1.095.372	1.016.348	496.979	394.246	487.192	297.954	378.589	433.970	377.196
Scooters e motociclette	-	-	-	-	-	-	-	7.512	-	1.123
Biciclette	8.642	-	8.372	513	-	464	408	-	176	228
Assicurazione veicoli	93.840	698.477	112.727	56.635	48.373	55.848	32.313	47.343	30.949	33.691
Benzina per veicoli	290.184	204.660	287.513	137.802	82.347	132.519	99.303	101.170	115.827	107.864
Tram, autobus, taxi	10.765	11.490	10.787	8.145	9.060	8.232	5.084	7.469	7.352	6.550
Telefono	104.533	110.536	104.721	40.278	38.795	40.137	27.027	27.688	38.464	32.863
Gettoni telefonici	11.960	35.481	12.694	2.531	4.472	2.716	1.336	2.337	4.478	3.051
Ricreazione, spettacoli, istruzione e cultura	324.217	668.388	334.968	121.710	238.736	132.857	105.789	132.403	95.528	104.487
Giornali e riviste	47.163	60.424	47.577	21.460	25.465	21.841	12.448	13.826	15.103	14.003
Libri	29.045	73.168	30.423	13.403	39.530	15.892	7.214	12.542	6.162	7.442
Tasse scolastiche e altre spese per l'istruzione	218	-	212	3.302	-	2.987	12.771	18.304	13.784	14.032
Apparecchi radio, TV, giradischi, registratori, dischi, fonocassette	33.461	42.199	33.734	10.224	10.136	10.216	12.236	11.935	9.113	10.557
Macchine fotocinematografiche, pellicole	8.028	15.008	8.246	13.246	-	11.984	8.881	8.581	2.700	5.962
Articoli sportivi e da campeggio	2.313	-	2.241	2.443	-	2.210	931	85	2.628	1.649
Piante e fiori	32.001	75.069	33.346	11.767	24.982	13.026	5.275	8.580	7.213	6.710
Giocattoli	2.358	51.283	3.886	6.864	2.468	6.445	22.838	23.501	2.426	12.678
Servizi ricreativi	78.444	89.368	78.785	22.056	40.092	23.774	7.367	25.923	19.442	16.145
Abbonamenti radio, TV	15.856	87.167	18.084	3.532	9.906	4.139	3.471	3.523	1.571	2.507
Altri beni e servizi	726.097	674.869	724.496	369.469	334.295	366.116	229.876	325.144	270.647	263.731
Denaro dato ai figli	16.137	4.374	15.770	19.018	26.158	19.698	455	10.245	51.258	27.359
Saponette e articoli igienici	50.763	64.524	51.192	23.569	53.102	26.382	27.907	17.540	18.268	21.596
Barbiere e parrucchiere	59.530	28.198	58.551	31.773	74.064	35.802	17.803	38.549	26.188	25.119
Borse e articoli in pelle	2.057	-	1.993	10.400	-	9.409	6.717	2.541	4.221	4.805
Argenteria, gioielli, bigiotteria, orologi e simili	2.176	-	2.108	5.225	1.356	4.856	1.852	12.658	5.096	5.081
Articoli di cancelleria	4.287	-	4.153	3.581	1.326	3.366	5.766	14.160	2.444	5.338
Alberghi, pensioni, gite e viaggi	388.760	569.478	394.405	198.036	167.996	195.174	93.072	193.239	118.455	120.273
- di cui pasti e consumazioni fuori casa	350.364	569.478	357.208	167.442	77.318	158.856	69.852	72.967	86.311	78.213
CONSUMI NON ALIMENTARI	3.502.926	4.806.613	3.543.646	1.938.464	2.051.081	1.949.186	1.314.389	1.475.561	1.511.053	1.433.916
TOTALE CONSUMI	3.913.003	5.121.061	3.950.734	2.238.372	2.393.737	2.253.167	1.557.342	1.727.522	1.794.711	1.699.408

Tavola 3.4 segue - Valore dei consumi delle famiglie distinte secondo la condizione socio-economica della persona di riferimento, l'ampiezza e il tipo (spesa media mensile per componente - dati in lire)

GRUPPI E CATEGORIE DI CONSUMO	4 COMPONENTI					5 COMPONENTI			6 E PIÙ COMPONENTI	TOTALE
	Due adulti e due bambini	Due adulti, un bambino e un ragazzo	Due adulti e due ragazzi	Quattro adulti	Totale	Due adulti e tre ragazzi	Cinque adulti	Totale		
Segue A - INDIPENDENTI-IMPREDITORI E LIBERI PROFESSIONISTI										
Pane e cereali	34.569	37.080	38.052	41.713	39.537	32.804	34.818	32.822	32.991	40.837
<i>Pane</i>	13.331	13.875	15.076	18.537	16.703	9.751	16.982	14.006	17.275	17.111
<i>Pasta</i>	5.606	8.376	7.098	9.496	7.953	9.790	6.697	7.335	5.416	8.564
Carne	44.655	56.583	46.837	68.649	62.741	39.555	43.606	46.062	50.960	60.422
<i>Carne bovina</i>	18.015	20.738	23.162	33.928	30.171	20.199	18.052	20.368	27.070	28.410
<i>Pollame</i>	7.947	7.896	7.197	8.970	8.773	4.521	8.777	7.971	9.287	9.534
<i>Altre carni (esclusi i salumi)</i>	9.005	9.294	6.259	10.031	8.430	-	7.772	7.750	7.115	8.003
Pesce	12.385	16.332	14.426	19.117	16.685	13.566	12.300	15.290	11.805	17.959
Olii e grassi	8.420	10.051	9.640	15.945	13.564	15.203	10.712	8.345	10.532	12.368
<i>Olio di oliva e di semi</i>	7.045	8.785	8.238	13.674	11.615	12.533	9.047	6.895	6.489	10.407
Latte, formaggi e uova	38.968	35.375	31.372	34.692	34.210	38.914	27.729	29.073	28.725	35.790
<i>Latte</i>	17.805	18.920	14.568	11.868	13.910	22.674	10.756	11.996	11.908	14.322
<i>Formaggi</i>	19.526	14.404	14.773	20.537	18.163	14.217	15.155	15.131	13.782	19.124
<i>Uova</i>	1.637	2.051	2.031	2.287	2.137	2.023	1.818	1.946	3.035	2.344
Patate, frutta e ortaggi	22.708	27.569	27.465	38.194	32.436	37.411	31.415	29.252	24.980	35.753
<i>Frutta fresca e secca</i>	12.306	13.731	11.697	18.413	16.058	21.012	14.876	13.740	10.858	16.933
Zucchero, caffè, tè, cacao e altri generi alimentari	10.555	12.604	13.639	17.651	15.483	13.781	10.336	11.293	12.439	15.718
<i>Zucchero</i>	1.583	2.063	1.392	2.217	1.859	2.252	1.412	1.577	2.326	2.008
<i>Caffè, tè e surrogati</i>	4.866	5.052	4.611	7.471	6.218	5.841	3.664	4.005	4.271	6.155
Bevande	10.264	20.098	20.625	24.015	20.620	16.572	10.636	16.072	10.188	21.834
<i>Acqua minerale</i>	5.332	7.495	10.177	7.948	7.538	9.216	3.745	5.453	3.453	7.548
<i>Vino</i>	3.100	3.027	5.692	6.779	5.765	868	3.603	5.127	4.131	7.170
CONSUMI ALIMENTARI E BEVANDE	182.524	215.692	202.056	259.976	235.276	207.806	181.552	188.209	182.620	240.681
Tabacco	13.037	17.118	14.771	14.956	15.829	-	7.866	10.251	7.660	17.033
Vestiaro e calzature	80.104	77.906	108.755	82.168	91.316	110.528	113.715	110.008	51.412	113.384
<i>Articoli confezionati</i>	30.047	26.092	42.989	39.372	41.973	52.627	52.545	60.494	17.893	54.345
<i>Calzature</i>	23.536	11.690	32.104	15.795	20.418	25.518	25.570	21.604	20.604	23.808
Abitazione	192.176	223.990	227.034	206.510	215.576	166.091	173.178	183.496	160.233	277.233
<i>Affitto e subaffitto</i>	36.693	12.065	5.392	15.073	19.038	25.258	2.087	9.769	10.632	27.818
<i>Valore locativo</i>	127.910	175.205	169.624	151.400	154.050	112.533	135.592	124.541	79.510	172.748
<i>Spese per manutenzione e riparazioni</i>	-	10.808	17.189	5.784	7.334	-	7.077	14.946	1.005	26.566
Combustibili ed energia elettrica	44.710	80.902	54.303	52.479	57.976	40.186	48.882	45.985	49.045	66.184
<i>Energia elettrica</i>	15.441	22.413	17.481	21.937	20.174	18.011	15.213	18.633	14.580	21.426
<i>Gas</i>	19.557	31.845	28.957	18.818	22.715	16.377	21.239	20.016	14.271	28.889
<i>Kerosene ed altri combustibili</i>	2.253	1.495	4.786	3.645	4.879	-	7.192	3.395	2.038	4.734
<i>Spese per riscaldamento centrale</i>	7.459	25.149	1.002	7.848	7.813	-	4.896	2.125	6.451	8.457

Tavola 3.4 segue – Valore dei consumi delle famiglie distinte secondo la condizione socio-economica della persona di riferimento, l'ampiezza e il tipo (spesa media mensile per componente – dati in lire)

GRUPPI E CATEGORIE DI CONSUMO	4 COMPONENTI					5 COMPONENTI			6 E PIÙ COMPONENTI	TOTALE
	Due adulti e due bambini	Due adulti e un bambino e un ragazzo	Due adulti e due ragazzi	Quattro adulti	Totale	Due adulti e tre ragazzi	Cinque adulti	Totale		
Segue A – INDIPENDENTI-IMPRENDITORI E LIBERI PROFESSIONISTI										
Mobili, articoli di arredamento, apparecchi, utensileria e servizi per la casa	61.720	122.621	126.686	58.866	80.881	110.041	79.171	67.073	54.517	84.509
Mobili in legno	5.708	44.687	33.387	108	12.129	3.162	5.615	6.621	323	12.368
Lenzuola, coperte e altra biancheria per la casa	789	1.198	4.729	1.411	1.786	14.757	5.339	3.738	1.743	2.878
Pentole, posate e altre stoviglie per la casa	2.328	3.993	1.903	1.305	2.111	7.381	2.823	1.886	10.345	2.527
Cucine, stufe, scaldabagni	339	–	494	–	130	–	–	–	–	238
Frigoriferi	–	–	555	1.177	2.184	42.483	–	2.708	–	1.585
Lavatrici	1.998	1.631	1.385	1.348	1.836	–	1.330	857	–	965
Lavastoviglie	577	–	–	–	58	–	–	–	–	888
Detersivi e detergenti	11.759	17.120	14.877	12.483	13.902	22.217	8.275	12.019	6.041	14.753
Servizi domestici	1.128	19.331	1.297	12.594	8.604	–	11.892	5.070	6.969	8.638
Lavanderia e tintoria	4.615	13.997	11.055	8.164	10.191	3.384	8.279	8.107	2.450	10.043
Servizi sanitari e spese per la salute	19.110	24.645	43.757	35.973	31.796	10.542	21.253	20.928	31.027	33.311
Onorari medici e simili	5.643	6.229	27.835	16.841	13.994	–	4.577	4.724	20.728	13.396
Medicinali	8.987	5.493	7.376	8.366	7.903	10.466	7.024	10.145	5.877	9.863
Trasporti e comunicazioni	428.101	186.767	179.877	233.770	265.963	147.694	163.764	182.592	112.801	307.198
Scoters e motociclette	1.921	–	–	481	391	–	–	2.752	–	991
Biciclette	–	732	497	–	290	5.385	–	327	–	494
Assicurazione veicoli	22.105	10.101	25.609	28.597	27.333	96.925	16.820	21.199	18.019	32.047
Benzina per veicoli	87.333	81.313	79.583	83.619	83.391	27.847	69.436	75.092	51.060	95.729
Tram, autobus, taxi	993	1.801	1.456	8.774	4.750	1.502	9.293	4.322	421	5.333
Telefono	25.490	27.397	27.066	26.687	27.709	9.009	25.086	21.649	15.273	30.157
Gettoni telefonici	8.882	752	2.824	3.192	3.606	3.077	3.392	1.949	1.477	3.147
Ricreazione, spettacoli, istruzione e cultura	89.421	104.211	122.984	103.553	103.927	125.122	77.774	90.069	36.049	105.997
Giornali e riviste	7.359	7.602	9.012	11.335	10.861	7.998	5.011	7.823	5.007	12.664
Libri	2.697	5.688	11.973	12.659	10.198	6.811	6.959	11.014	1.526	10.291
Tasse scolastiche e altre spese per l'istruzione	12.724	13.338	7.022	20.760	13.785	42.483	19.942	19.532	8.951	13.347
Apparecchi radio, TV, giradischi, registratori, dischi, fonocassette	5.213	4.758	2.891	6.600	6.042	9.996	5.318	7.377	1.172	8.244
Macchine fotoincassette, pellicole	1.751	1.817	8.472	3.128	3.792	8.554	6.975	4.920	3.378	5.448
Articoli sportivi e da campeggio	30	1.292	6.869	2.461	2.874	–	–	255	54	1.780
Piante e fiori	4.120	7.470	2.267	8.049	6.745	7.756	2.572	5.059	3.453	7.501
Giocattoli	12.326	9.229	9.853	7.879	8.373	10.671	3.384	9.193	3.841	8.993
Servizi ricreativi	31.482	21.676	19.662	17.330	19.782	19.892	16.654	15.681	5.417	19.134
Abbonamenti radio, TV	774	4.859	826	3.518	2.925	1.021	1.776	2.004	608	3.009
Altri beni e servizi	116.147	273.601	182.701	205.486	194.133	52.892	180.798	173.058	263.996	241.245
Denaro dato ai figli	2.289	16.997	9.772	68.835	37.684	5.275	37.637	39.558	54.815	34.290
Saponette e articoli igienici	14.586	15.148	13.868	14.232	14.986	9.348	12.055	11.161	5.902	17.284
Barbiere e parrucchiere	14.419	13.771	17.989	16.059	16.894	6.009	10.594	10.650	10.526	20.112
Borse e articoli in pelle	295	8.396	2.248	1.218	2.267	–	2.832	2.624	1.757	3.615
Argenteria, gioielli, bigiotteria, orologi e simili	1.163	4.798	15.500	5.257	6.904	17.701	477	1.513	60.892	8.210
Articoli di cancelleria	2.085	2.220	7.821	6.088	4.978	1.659	1.590	2.010	3.863	4.190
Alberghi, pensioni, gite e viaggi	41.989	124.703	78.261	67.750	69.593	5.284	82.283	82.397	102.929	107.232
– di cui pasti e consumazioni fuori casa	41.351	87.929	72.525	63.166	61.614	5.284	52.221	68.413	40.679	83.092
CONSUMI NON ALIMENTARI	1.044.526	1.111.761	1.060.868	993.761	1.057.397	763.096	866.401	883.460	766.740	1.246.094
TOTALE CONSUMI	1.227.050	1.327.453	1.262.924	1.253.737	1.292.673	970.902	1.047.953	1.071.669	949.360	1.486.775

Tavola 3.4 segue – Valore dei consumi delle famiglie distinte secondo la condizione socio-economica della persona di riferimento, l'ampiezza e il tipo (spesa media mensile per componente – dati in lire)

GRUPPI E CATEGORIE DI CONSUMO	1 COMPONENTE			2 COMPONENTI			3 COMPONENTI			
	In età inferiore a 65 anni	In età di 65 anni e più	Totale	Con persona di riferimento in età inferiore a 65 anni	Con persona di riferimento in età di 65 anni e più	Totale	Due adulti e un bambino	Due adulti e un ragazzo	Tre adulti	Totale
B – INDIPENDENTI–LAVORATORI IN PROPRIO–AGRICOLTURA										
Pane e cereali	63.916	–	63.916	55.989	47.475	54.052	54.352	42.943	49.648	49.201
<i>F•ie</i>	29.787	–	29.787	26.055	23.594	25.495	17.800	18.111	22.794	21.017
<i>Pasta</i>	17.587	–	17.587	15.665	5.520	13.357	9.014	9.230	13.319	11.770
Carne	116.557	–	116.557	82.294	89.864	84.017	82.731	63.790	85.680	81.334
<i>Carne bovina</i>	36.037	–	36.037	30.589	49.568	34.908	38.092	20.656	29.633	29.679
<i>Pollame</i>	20.652	–	20.652	13.549	15.522	13.998	8.327	7.428	14.346	12.134
<i>Altre carni (esclusi i salumi)</i>	26.281	–	26.281	16.591	9.747	15.034	4.315	3.526	22.072	15.694
Pesce	23.180	–	23.180	13.434	22.637	15.528	14.899	20.028	17.945	17.838
Olii e grassi	31.225	–	31.225	16.827	14.106	16.208	9.323	12.620	13.002	12.353
<i>Olio di oliva e di semi</i>	28.138	–	28.138	15.041	13.897	14.781	8.102	10.706	10.522	10.201
Latte, formaggi e uova	64.325	–	64.325	47.039	50.002	47.715	23.488	32.694	34.525	32.185
<i>Latte</i>	17.723	–	17.723	15.736	26.786	18.251	10.779	8.092	11.130	10.606
<i>Formaggi</i>	37.761	–	37.761	27.956	20.360	26.228	10.080	22.777	19.786	18.415
<i>Uova</i>	8.841	–	8.841	3.347	2.856	3.236	2.629	1.825	3.609	3.164
Patate, frutta e ortaggi	66.228	–	66.228	47.587	51.910	48.571	25.370	31.420	39.498	35.502
<i>Frutta fresca e secca</i>	27.865	–	27.865	24.276	35.066	26.732	13.504	11.160	17.997	16.065
Zucchero, caffè, tè, cacao e altri generi alimentari	42.877	–	42.877	21.841	23.845	22.296	17.100	15.490	21.040	19.401
<i>Zucchero</i>	9.513	–	9.513	2.788	4.960	3.282	1.940	3.261	3.775	3.341
<i>Caffè, tè e surrogati</i>	16.803	–	16.803	9.575	7.727	9.154	5.500	6.271	9.286	8.079
Bevande	54.279	–	54.279	28.890	10.926	24.803	14.375	18.184	27.730	23.563
<i>Acqua minerale</i>	3.334	–	3.334	5.459	1.406	4.537	5.100	4.009	5.666	5.245
<i>Vino</i>	28.425	–	28.425	15.071	3.274	12.387	4.998	5.618	13.503	10.563
CONSUMI ALIMENTARI E BEVANDE	462.587	–	462.587	313.901	310.765	313.190	241.638	237.169	289.068	271.377
Tabacco	37.772	–	37.772	29.361	25.896	28.573	28.710	8.182	16.139	17.105
Vestiaro e calzature	123.228	–	123.228	93.483	166.886	110.188	94.727	83.088	86.969	88.104
<i>Articoli confezionati</i>	37.298	–	37.298	44.037	89.830	54.458	39.107	18.571	44.087	39.178
<i>Calzature</i>	35.489	–	35.489	24.496	58.085	32.140	15.841	17.320	15.418	15.830
Abitazione	308.241	–	308.241	336.438	444.781	361.091	180.481	218.936	165.548	175.999
<i>Affitto e subaffitto</i>	26.168	–	26.168	4.447	–	3.435	24.914	–	8.076	9.908
<i>Valore locativo</i>	276.249	–	276.249	216.758	194.739	211.747	132.173	190.570	121.857	134.250
<i>Spese per manutenzione e riparazioni</i>	98	–	98	88.986	224.523	119.828	5.310	20.503	29.781	23.437
Combustibili ed energia elettrica	99.196	–	99.196	80.706	58.173	75.578	51.559	49.598	49.902	50.537
<i>Energia elettrica</i>	37.195	–	37.195	26.101	34.479	28.008	18.413	19.917	21.894	21.565
<i>Gas</i>	41.472	–	41.472	24.617	23.122	24.277	26.052	29.681	12.587	17.667
<i>Kerosene ed altri combustibili</i>	12.952	–	12.952	694	572	666	–	–	7.795	5.039
<i>Spese per riscaldamento centrale</i>	–	–	–	13.400	–	10.350	–	–	517	335

Tavola 3.4 segue – Valore dei consumi delle famiglie distinte secondo la condizione socio-economica della persona di riferimento, l'ampiezza e il tipo (spesa media mensile per componente – dati in lire)

GRUPPI E CATEGORIE DI CONSUMO	1 COMPONENTE			2 COMPONENTI			3 COMPONENTI			Totale
	In età inferiore a 65 anni	In età di 65 anni e più	Totale	Con persona di riferimento in età inferiore a 65 anni	Con persona di riferimento in età di 65 anni e più	Totale	Due adulti e un bambino	Due adulti e un ragazzo	Tre adulti	
Segue B – INDIPENDENTI–LAVORATORI IN PROPRIO–AGRICOLTURA										
Mobili, articoli di arredamento, apparecchi, utensileria e servizi per la casa	97.650	–	97.650	78.565	132.960	90.943	56.878	53.799	103.790	86.679
Mobili in legno	15.172	–	15.172	14.461	–	11.170	–	6.834	35.265	23.861
Lenzuola, coperte e altra biancheria per la casa	7.120	–	7.120	2.547	11.532	4.592	3.557	7.306	4.508	4.718
Pentole, posate e altre stoviglie per la casa	3.906	–	3.906	1.720	2.358	1.865	8.034	203	3.647	3.979
Cucine, stufe, scaldabagni	–	–	–	2.179	–	1.683	–	–	1.437	929
Frigoriferi	–	–	–	–	–	–	–	–	1.693	1.094
Lavatrici	–	–	–	–	–	–	–	–	2.934	1.897
Lavastoviglie	–	–	–	–	–	–	–	–	762	492
Detersivi e detergenti	35.012	–	35.012	19.667	30.206	22.065	15.934	14.080	18.794	17.552
Servizi domestici	–	–	–	–	–	–	2.501	–	–	470
Lavanderia e tintoria	17.116	–	17.116	9.219	11.302	9.693	9.031	5.890	7.582	7.723
Servizi sanitari e spese per la salute	28.757	–	28.757	47.500	43.465	46.583	26.564	3.511	34.418	28.411
Onorari medici e simili	5.048	–	5.048	26.572	24.601	26.124	9.926	1.295	11.359	9.634
Medicinali	9.855	–	9.855	14.011	13.972	14.002	10.483	2.216	10.790	9.583
Trasporti e comunicazioni	1.056.061	–	1.056.061	206.782	277.824	222.948	167.306	392.917	319.947	300.164
Scooters e motociclette	–	–	–	–	–	–	–	–	4.107	2.655
Biciclette	–	–	–	–	–	–	–	–	–	–
Assicurazione veicoli	105.460	–	105.460	52.749	74.852	57.778	12.424	90.660	22.728	31.112
Benzina per veicoli	174.478	–	174.478	95.615	91.250	94.622	82.337	110.826	81.041	85.613
Tram, autobus, taxi	538	–	538	2.036	–	1.573	2.357	436	711	985
Telefono	33.180	–	33.180	19.261	32.193	22.204	25.722	11.756	20.087	19.787
Gettoni telefonici	15.132	–	15.132	1.562	14	1.210	3.691	973	4.089	3.489
Ricreazione, spettacoli, istruzione e cultura	85.961	–	85.961	61.559	37.113	55.996	75.996	75.430	81.645	79.838
Giornali e riviste	12.354	–	12.354	9.268	3.920	8.051	7.543	6.752	4.421	5.326
Libri	1.741	–	1.741	7.041	–	5.439	9.554	4.507	1.082	3.237
Tasse scolastiche e altre spese per l'istruzione	–	–	–	–	–	–	9.057	–	12.317	10.079
Apparecchi radio, TV, giradischi, registratori, dischi, fonocassette	376	–	376	5.993	–	4.629	10.700	2.392	20.926	15.913
Macchine fotocopiatrici, pellicole	13.157	–	13.157	1.421	182	1.139	1.053	2.807	4.419	3.491
Articoli sportivi e da campeggio	–	–	–	–	–	–	1.842	–	9	352
Piante e fiori	11.191	–	11.191	6.575	4.485	6.099	8.583	8.839	15.138	12.829
Giocattoli	728	–	728	2.266	6.616	3.256	11.068	21.859	1.079	6.174
Servizi ricreativi	19.623	–	19.623	12.044	7.603	11.033	10.380	10.296	8.613	9.656
Abbonamenti radio, TV	–	–	–	4.917	14.307	7.054	2.222	12.627	4.697	5.416
Altri beni e servizi	196.766	–	196.766	227.173	162.621	212.484	267.779	283.171	151.865	193.915
Denaro dato ai figli	25.953	–	25.953	58.051	45.944	55.296	67	201.935	26.209	48.365
Saponette e articoli igienici	23.482	–	23.482	21.716	34.783	24.690	19.788	11.231	18.052	17.481
Barbiere e parrucchiere	20.790	–	20.790	26.255	16.364	24.004	18.756	37.125	17.313	20.931
Borse e articoli in pelle	–	–	–	–	–	–	–	687	1.637	1.165
Argenteria, gioielli, bigiotteria, orologi e simili	–	–	–	5.575	2.393	4.851	–	941	742	626
Articoli di cancelleria	42	–	42	851	77	675	2.569	7.673	1.452	2.942
Alberghi, pensioni, gite e viaggi	73.129	–	73.129	40.153	25.794	36.885	218.512	15.582	37.679	68.104
– di cui pasti e consumazioni fuori casa	73.129	–	73.129	36.968	25.794	34.425	99.005	15.582	37.364	45.423
CONSUMI NON ALIMENTARI	2.033.632	–	2.033.632	1.161.567	1.349.719	1.204.384	950.000	1.168.632	1.010.223	1.020.752
TOTALE CONSUMI	2.496.219	–	2.496.219	1.475.468	1.660.484	1.517.574	1.191.638	1.405.801	1.299.291	1.292.129

Tavola 3.4 segue – Valore dei consumi delle famiglie distinte secondo la condizione socio-economica della persona di riferimento, l'ampiezza e il tipo (spesa media mensile per componente – dati in lire)

GRUPPI E CATEGORIE DI CONSUMO	4 COMPONENTI					5 COMPONENTI			6 E PIÙ COMPONENTI	TOTALE
	Due adulti e due bambini	Due adulti, un bambino e un ragazzo	Due adulti e due ragazzi	Quattro adulti	Totale	Due adulti e tre ragazzi	Cinque adulti	Totale		
Segue B – INDIPENDENTI–LAVORATORI IN PROPRIO–AGRICOLTURA										
Pane e cereali	34.582	27.090	35.740	35.521	34.940	26.919	27.499	29.721	31.719	38.025
<i>Pane</i>	14.067	6.561	14.352	18.646	16.773	12.538	14.300	13.871	19.073	18.154
<i>Pasta</i>	7.048	9.211	8.601	7.949	8.247	4.040	6.174	7.105	3.617	8.559
Carne	63.525	52.934	61.568	84.766	71.748	50.518	47.716	46.806	57.619	66.419
<i>Carne bovina</i>	26.295	19.273	22.562	37.851	29.516	19.319	15.163	15.853	25.861	25.645
<i>Pollame</i>	4.481	6.357	9.763	8.115	8.332	3.187	7.949	7.647	8.144	9.626
<i>Altre carni (esclusi i salumi)</i>	8.970	7.952	11.065	27.146	19.209	9.987	13.895	12.659	9.988	15.077
Pesce	12.026	18.498	15.712	12.555	13.320	15.482	12.682	11.949	11.718	13.998
Olii e grassi	6.279	7.942	13.966	21.053	15.187	12.193	22.415	15.126	13.121	14.803
<i>Olio di oliva e di semi</i>	3.920	7.319	11.227	19.918	13.558	10.439	20.042	13.045	10.241	12.730
Latte, formaggi e uova	38.874	24.509	40.184	33.181	33.609	41.548	26.784	30.378	37.149	34.871
<i>Latte</i>	23.726	13.758	15.461	10.515	13.455	12.719	10.267	11.464	14.512	12.981
<i>Formaggi</i>	9.809	9.044	22.650	19.180	16.895	26.093	13.759	16.364	20.165	18.831
<i>Uova</i>	5.339	1.707	2.073	3.486	3.259	2.736	2.758	2.550	2.472	3.059
Patate, frutta e ortaggi	22.979	16.766	41.164	28.372	28.202	19.168	26.716	25.713	22.480	30.676
<i>Frutta fresca e secca</i>	9.921	6.889	21.804	12.520	12.780	7.557	9.233	10.518	9.120	13.732
Zucchero, caffè, tè, cacao e altri generi alimentari	18.871	10.485	14.386	12.862	13.381	18.001	13.450	13.340	15.680	16.382
<i>Zucchero</i>	4.049	1.039	3.363	2.430	2.554	2.175	1.700	1.839	1.317	2.554
<i>Caffè, tè e surrogati</i>	6.749	5.342	5.701	5.732	5.821	4.540	5.702	5.036	4.586	6.403
Bevande	25.586	10.961	31.280	21.595	20.883	16.969	15.275	15.231	29.836	22.313
<i>Acqua minerale</i>	5.229	2.124	7.328	2.935	3.757	1.779	2.781	2.759	7.708	4.409
<i>Vino</i>	5.167	4.030	11.723	13.724	9.982	6.995	5.222	5.447	15.681	10.321
CONSUMI ALIMENTARI E BEVANDE	222.722	169.185	254.000	249.905	231.270	200.798	192.537	188.264	219.322	237.487
Tabacco	10.720	6.616	4.787	14.582	12.023	11.153	6.836	8.614	19.516	15.171
Vestitario e calzature	22.378	53.987	88.553	62.213	63.327	27.920	52.461	41.443	37.822	63.314
<i>Articoli confezionati</i>	8.957	13.427	30.035	34.128	30.361	5.179	20.550	15.454	16.103	27.735
<i>Calzature</i>	6.683	22.751	32.377	12.366	16.308	13.437	12.087	9.137	7.869	14.639
Abitazione	64.005	120.030	137.796	136.820	128.821	66.129	93.817	105.512	101.109	150.521
<i>Affitto e subaffitto</i>	6.085	2.871	13.065	5.148	6.919	18.704	586	7.250	11.530	8.517
<i>Valore locativo</i>	35.651	116.337	121.714	106.955	103.623	47.384	81.906	81.545	88.144	114.099
<i>Spese per manutenzione e riparazioni</i>	21.921	628	454	13.863	9.942	-	-	3.840	1.251	18.111
Combustibili ed energia elettrica	17.035	29.059	34.917	40.246	43.941	32.069	24.128	29.240	55.547	46.727
<i>Energia elettrica</i>	13.119	13.344	17.197	16.510	16.273	14.920	12.848	13.553	21.341	18.780
<i>Gas</i>	3.916	15.273	15.752	20.626	23.175	9.586	10.839	11.028	32.888	20.620
<i>Kerosene ed altri combustibili</i>	-	-	623	2.042	3.492	-	-	3.700	-	3.344
<i>Spese per riscaldamento centrale</i>	-	-	1.345	475	405	7.563	-	766	-	1.227

Tavola 3.4 segue – Valore dei consumi delle famiglie distinte secondo la condizione socio-economica della persona di riferimento, l'ampiezza e il tipo (spesa media mensile per componente – dati in lire)

GRUPPI E CATEGORIE DI CONSUMO	4 COMPONENTI					5 COMPONENTI			6 E PIÙ COMPONENTI	TOTALE
	Due adulti e due bambini	Due adulti, un bambino e un ragazzo	Due adulti e due ragazzi	Quattro adulti	Totale	Due adulti e tre ragazzi	Cinque adulti	Totale		
Segue B – INDIPENDENTI-LAVORATORI IN PROPRIO-AGRICOLTURA										
Mobili, articoli di arredamento, apparecchi, utensileria e servizi per la casa	46.703	30.313	36.775	26.335	29.339	24.817	38.506	37.016	61.751	54.426
Mobili in legno	-	-	-	-	-	-	-	-	699	6.064
Lenzuola, coperte e altra biancheria per la casa	2.394	1.822	3.068	909	1.322	744	9.047	5.570	2.215	3.765
Pentole, posate e altre stoviglie per la casa	730	1.925	1.284	3.702	2.280	1.000	675	1.773	1.169	2.306
Cucine, stufe, scaldabagni	-	-	-	69	716	-	1.552	679	-	698
Frigoriferi	-	-	-	-	-	-	-	3.060	-	1.100
Lavatrici	-	-	-	-	-	-	861	900	-	631
Lavastoviglie	-	-	-	-	-	-	-	-	-	96
Detersivi e detergenti	18.201	15.291	12.969	11.514	12.245	7.866	12.267	12.384	29.329	17.296
Servizi domestici	-	-	-	-	-	-	-	-	-	92
Lavanderia e tintoria	9.265	431	8.845	1.993	3.673	11.656	1.826	2.558	2.174	4.751
Servizi sanitari e spese per la salute	12.209	19.103	70.542	18.749	56.139	5.579	12.722	10.306	23.039	30.958
Onorari medici e simili	7.236	8.534	52.850	2.603	43.821	-	1.068	1.492	11.971	17.628
Medicinali	4.973	9.600	17.675	8.941	8.685	2.285	4.003	4.388	8.266	8.013
Trasporti e comunicazioni	195.101	85.842	118.003	221.389	178.018	64.897	95.690	102.987	467.113	250.459
Scoters e motociclette	-	-	-	4.763	2.350	-	-	-	3.013	1.579
Biciclette	-	1.598	-	658	451	-	-	-	-	116
Assicurazione veicoli	5.023	8.477	2.573	34.795	24.061	22.093	3.503	9.198	5.252	23.131
Benzina per veicoli	60.955	53.016	53.536	53.949	56.217	18.400	48.639	44.403	90.817	69.963
Tram, autobus, taxi	-	242	557	15.143	7.831	415	549	1.893	2.949	3.340
Telefono	6.788	10.576	19.758	12.801	17.209	12.519	13.286	12.322	7.835	15.698
Gettoni telefonici	-	1.026	2.785	1.942	1.777	3.596	960	1.387	1.159	2.207
Ricreazione, spettacoli, istruzione e cultura	45.865	29.077	135.142	52.941	63.268	20.979	56.942	39.379	58.068	58.806
Giornali e riviste	431	6.118	11.615	4.619	8.148	2.831	2.079	2.296	3.060	5.234
Libri	-	-	6.705	1.835	2.289	-	1.429	2.533	315	2.486
Tasse scolastiche e altre spese per l'istruzione	976	4.113	27.662	4.491	8.584	225	16.657	7.840	8.508	7.732
Apparecchi radio, TV, giradischi, registratori, dischi, fonocassette	-	-	20.697	5.032	5.911	11.388	2.644	2.714	3.777	6.368
Macchine fotocopiatrici, pellicole	647	139	3.128	1.293	2.224	-	2.794	1.578	147	2.167
Articoli sportivi e da campeggio	-	-	5.241	105	715	-	-	-	-	252
Piante e fiori	-	823	4.210	1.296	1.888	1.891	7.059	5.986	3.695	6.068
Giocattoli	42.401	9.920	8.884	3.140	8.298	-	39	1.349	5.595	4.858
Servizi ricreativi	-	133	37.022	8.984	9.566	78	12.462	7.796	14.983	10.272
Abbonamenti radio, TV	-	1.257	-	1.207	2.276	-	855	374	252	2.359
Altri beni e servizi	51.446	39.610	171.812	118.635	101.014	42.987	105.305	87.490	186.733	139.725
Denaro dato ai figli	1.724	465	25.787	50.199	31.238	3.792	26.755	23.190	108.854	45.815
Saponette e articoli igienici	7.908	18.091	10.517	10.994	10.599	1.492	12.486	8.291	8.572	12.442
Barbiere e parrucchiere	13.824	2.846	16.632	13.010	12.155	8.849	10.664	10.417	9.559	14.155
Borse e articoli in pelle	-	-	1.108	921	638	-	132	104	288	465
Argenteria, gioielli, bigiotteria, orologi e simili	-	-	8.425	349	1.255	-	1.885	1.614	-	1.303
Articoli di cancelleria	2.383	4.162	7.682	3.080	3.254	2.332	1.703	1.832	1.267	2.189
Alberghi, pensioni, gite e viaggi	14.101	12.103	73.323	28.061	29.619	24.631	43.380	28.955	52.313	42.102
- di cui pasti e consumazioni fuori casa	14.101	12.103	65.484	27.065	27.356	24.631	32.475	24.042	52.313	35.470
CONSUMI NON ALIMENTARI	465.462	413.637	798.327	691.910	675.890	296.530	486.407	461.987	1.010.698	810.107
TOTALE CONSUMI	688.184	582.822	1.052.327	941.815	907.160	497.328	678.944	650.251	1.230.020	1.047.594

Tavola 3.4 segue – Valore dei consumi delle famiglie distinte secondo la condizione socio-economica della persona di riferimento, l'ampiezza e il tipo (spesa media mensile per componente – dati in lire)

GRUPPI E CATEGORIE DI CONSUMO	1 COMPONENTE			2 COMPONENTI			3 COMPONENTI			
	In età inferiore a 65 anni	In età di 65 anni e più	Totale	Con persona di riferimento in età inferiore a 65 anni	Con persona di riferimento in età di 65 anni e più	Totale	Due adulti e un bambino	Due adulti e un ragazzo	Tre adulti	Totale
C – INDIPENDENTI-LAVORATORI IN PROPRIO-INDUSTRIA										
Pane e cereali	51.019	37.800	50.833	45.524	57.784	46.428	40.572	37.945	47.087	44.024
<i>Pane</i>	20.450	28.200	20.560	19.929	28.298	20.546	16.876	18.286	23.996	21.206
<i>Pasta</i>	10.315	3.600	10.221	9.443	12.813	9.692	8.676	6.880	10.956	9.770
Carne	92.790	105.000	92.964	68.595	157.726	75.168	66.183	66.332	67.382	66.900
<i>Carne bovina</i>	50.824	93.000	51.420	33.146	100.921	38.144	21.924	32.431	27.035	26.267
<i>Pollame</i>	9.697	–	9.560	9.967	29.500	11.408	9.422	9.384	13.335	11.696
<i>Altre carni (esclusi i salumi)</i>	10.029	–	9.888	9.151	14.663	9.557	18.091	7.013	8.931	11.315
Pesce	15.250	24.000	15.373	20.294	17.301	20.073	15.000	36.943	23.243	22.654
Olii e grassi	17.918	108.600	19.199	10.597	39.261	12.711	11.043	11.876	18.820	15.680
<i>Olio di oliva e di semi</i>	15.953	105.000	17.211	8.511	33.475	10.352	9.063	9.886	17.025	13.807
Latte, formaggi e uova	55.573	49.320	55.485	38.502	65.150	40.466	41.262	36.114	36.930	38.070
<i>Latte</i>	16.815	16.920	16.817	14.923	19.437	15.255	23.537	14.311	13.639	16.573
<i>Formaggi</i>	34.914	21.600	34.726	21.500	41.163	22.950	15.924	19.399	20.635	19.120
<i>Uova</i>	3.844	10.800	3.942	2.079	4.550	2.261	1.801	2.404	2.656	2.377
Patate, frutta e ortaggi	57.696	32.100	57.334	44.859	69.320	46.663	30.662	37.143	39.206	36.481
<i>Frutta fresca e secca</i>	19.335	26.100	19.430	23.155	35.879	24.093	14.469	20.277	18.482	17.562
Zucchero, caffè, tè, cacao e altri generi alimentari	27.377	28.170	27.388	19.398	22.870	19.653	15.746	20.240	18.197	17.757
<i>Zucchero</i>	3.901	–	3.846	2.449	4.498	2.600	2.085	2.894	2.066	2.179
<i>Caffè, tè e surrogati</i>	13.999	18.000	14.055	6.500	12.461	6.939	5.516	8.668	5.852	6.121
Bevande	36.934	–	36.413	26.721	49.912	28.431	17.132	23.480	28.014	24.295
<i>Acqua minerale</i>	8.876	–	8.751	10.023	12.803	10.228	5.333	7.936	9.262	7.960
<i>Vino</i>	18.167	–	17.911	9.299	28.006	10.678	5.311	5.765	9.530	7.827
CONSUMI ALIMENTARI E BEVANDE	354.557	384.990	354.989	274.490	479.324	289.593	237.600	270.073	278.879	265.861
Tabacco	52.340	–	51.600	25.053	14.270	24.258	16.896	17.226	19.992	18.742
Vestitiario e calzature	159.806	54.000	158.311	93.690	86.119	93.132	87.126	96.316	114.629	104.340
<i>Articoli confezionati</i>	41.558	–	40.971	42.917	35.951	42.403	33.016	39.907	62.483	51.074
<i>Calzature</i>	66.602	–	65.661	21.557	24.310	21.760	17.863	19.138	16.398	17.176
Abitazione	757.034	390.000	751.848	356.578	431.515	362.106	206.494	213.027	292.376	257.361
<i>Affitto e subaffitto</i>	193.005	–	190.278	55.645	–	51.542	16.378	25.137	20.147	19.712
<i>Valore locativo</i>	343.341	350.000	343.435	226.867	411.924	240.515	159.541	170.186	205.011	187.407
<i>Spese per manutenzione e riparazioni</i>	149.199	–	147.091	42.979	1.334	39.908	1.353	3.729	18.763	11.801
Combustibili ed energia elettrica	120.602	92.000	120.198	89.483	107.188	90.788	51.000	47.504	67.300	60.039
<i>Energia elettrica</i>	46.339	32.000	46.137	23.609	34.785	24.433	16.697	20.321	22.982	20.829
<i>Gas</i>	50.449	60.000	50.584	47.975	57.930	48.709	29.772	26.125	32.108	30.658
<i>Kerosene ed altri combustibili</i>	9.832	–	9.693	7.969	3.757	7.658	2.950	–	95	904
<i>Spese per riscaldamento centrale</i>	13.982	–	13.784	7.353	10.716	7.601	1.581	1.058	10.472	6.691

Tavola 3.4 segue – Valore dei consumi delle famiglie distinte secondo la condizione socio-economica della persona di riferimento, l'ampiezza e il tipo (spesa media mensile per componente – dati in lire)

GRUPPI E CATEGORIE DI CONSUMO	1 COMPONENTE			2 COMPONENTI		3 COMPONENTI				
	In età inferiore a 65 anni	In età di 65 anni e più	Totale	Con persona di riferimento in età inferiore a 65 anni	Con persona di riferimento in età di 65 anni e più	Totale	Due adulti e un bambino	Due adulti e un ragazzo	Tre adulti	Totale
Segue C – INDIPENDENTI-LAVORATORI IN PROPRIO-INDUSTRIA										
Mobili, articoli di arredamento, apparecchi, utensileria e servizi per la casa	101.296	93.000	101.178	80.685	62.832	79.369	35.445	70.984	65.387	57.505
<i>Mobili in legno</i>	-	-	-	18.341	-	16.989	4.315	-	7.142	5.400
<i>Lenzuola, coperte e altra biancheria per la casa</i>	4.943	54.000	5.636	4.486	2.683	4.353	1.459	1.329	3.132	2.416
<i>Pentole, posate e altre stoviglie per la casa</i>	2.959	-	2.917	5.548	-	5.139	1.085	774	3.062	2.196
<i>Cucine, stufe, scaldabagni</i>	-	-	-	-	-	-	16	-	1.124	659
<i>Frigoriferi</i>	-	-	-	868	-	804	-	-	767	447
<i>Lavatrici</i>	-	-	-	-	-	-	-	1.340	1.545	1.074
<i>Lavastoviglie</i>	-	-	-	-	-	-	-	-	-	-
<i>Detersivi e detergenti</i>	18.282	36.000	18.533	15.134	28.194	16.097	13.884	19.601	13.871	14.620
<i>Servizi domestici</i>	12.245	-	12.072	-	-	-	-	-	236	138
<i>Lavanderia e tintoria</i>	18.296	-	18.037	7.656	17.496	8.382	5.470	5.922	11.819	9.227
<i>Servizi sanitari e spese per la salute</i>	136.458	60.000	135.378	43.208	68.995	45.110	33.417	18.881	29.878	29.466
<i>Onorari medici e simili</i>	5.351	60.000	6.123	12.476	8.552	12.187	17.848	8.557	12.089	13.286
<i>Medicinali</i>	21.007	-	20.710	11.251	31.931	12.776	12.351	7.776	8.876	9.732
<i>Trasporti e comunicazioni</i>	478.307	-	471.548	350.623	475.508	359.834	263.278	230.373	258.670	256.315
<i>Scooters e motociclette</i>	-	-	-	-	-	-	-	-	10.487	6.108
<i>Biciclette</i>	-	-	-	3.223	-	2.986	469	3.553	261	749
<i>Assicurazione veicoli</i>	16.088	-	15.861	21.473	40.078	22.845	27.116	31.002	45.124	38.109
<i>Benzina per veicoli</i>	161.866	-	159.579	112.982	311.282	127.606	91.077	109.015	97.516	97.160
<i>Tram, autobus, taxi</i>	2.717	-	2.678	12.424	10.090	12.252	1.933	2.319	7.242	5.075
<i>Telefono</i>	36.881	-	36.360	33.601	28.503	33.225	22.101	19.831	25.705	23.905
<i>Gettoni telefonici</i>	3.930	-	3.874	2.402	46.653	5.665	1.472	2.908	3.007	2.552
Ricreazione, spettacoli, istruzione e cultura	175.294	-	172.817	91.163	57.013	88.645	93.805	127.025	90.716	96.325
<i>Giornali e riviste</i>	16.486	-	16.253	18.449	30.352	19.327	9.313	7.754	12.271	10.833
<i>Libri</i>	4.067	-	4.010	4.347	5.943	4.465	9.903	34.732	9.419	12.850
<i>Tasse scolastiche e altre spese per l'istruzione</i>	-	-	-	-	-	-	5.611	17.043	7.645	8.282
<i>Apparecchi radio, TV, giradischi, registratori, dischi, fonocassette</i>	15.352	-	15.135	2.763	-	2.560	4.785	3.256	8.868	6.964
<i>Macchine fotocopiatrici, pellicole</i>	3.057	-	3.013	4.036	-	3.738	6.443	5.105	2.156	3.772
<i>Articoli sportivi e da campeggio</i>	719	-	709	191	-	177	1.577	-	2.563	1.946
<i>Piante e fiori</i>	11.489	-	11.327	6.171	12.255	6.619	5.454	6.718	9.299	7.858
<i>Giocattoli</i>	6.416	-	6.325	7.723	-	7.154	21.062	14.379	2.508	9.387
<i>Servizi ricreativi</i>	108.446	-	106.914	18.461	5.055	17.472	6.009	20.806	17.989	14.910
<i>Abbonamenti radio, TV</i>	7.219	-	7.117	4.024	-	3.727	2.392	3.417	2.795	2.760
<i>Altri beni e servizi</i>	504.059	104.400	498.411	197.950	520.408	221.731	139.520	170.401	203.105	180.567
<i>Denaro dato ai figli</i>	106.049	-	104.551	20.191	123.747	27.828	4.234	8.756	54.186	33.914
<i>Saponette e articoli igienici</i>	33.626	44.400	33.778	22.594	11.188	21.753	23.484	18.794	18.082	19.728
<i>Barbiere e parrucchiere</i>	42.713	60.000	42.957	20.683	56.837	23.349	10.122	10.894	18.572	15.143
<i>Borse e articoli in pelle</i>	2.581	-	2.544	2.117	-	1.961	2.442	2.229	673	1.384
<i>Argenteria, gioielli, bigiotteria, orologi e simili</i>	6.406	-	6.315	10.679	11.693	10.754	3.623	-	1.937	2.170
<i>Articoli di cancelleria</i>	480	-	473	1.898	-	1.758	2.400	5.950	2.309	2.809
<i>Alberghi, pensioni, gite e viaggi</i>	263.407	-	259.685	101.403	305.541	116.458	59.468	92.231	69.167	69.377
<i>- di cui pasti e consumazioni fuori casa</i>	249.828	-	246.298	100.586	216.655	109.145	53.232	60.248	67.855	62.661
CONSUMI NON ALIMENTARI	2.485.196	793.400	2.461.289	1.328.433	1.823.848	1.364.973	926.981	991.737	1.142.053	1.060.660
TOTALE CONSUMI	2.839.753	1.178.390	2.816.278	1.602.923	2.303.172	1.654.566	1.164.581	1.261.810	1.420.932	1.326.521

Tavola 3.4 segue – Valore dei consumi delle famiglie distinte secondo la condizione socio-economica della persona di riferimento, l'ampiezza e il tipo (spesa media mensile per componente – dati in lire)

GRUPPI E CATEGORIE DI CONSUMO	4 COMPONENTI					5 COMPONENTI			6 E PIÙ COMPONENTI	TOTALE
	Due adulti e due bambini	Due adulti, un bambino e un ragazzo	Due adulti e due ragazzi	Quattro adulti	Totale	Due adulti e tre ragazzi	Cinque adulti	Totale		
Segue C – INDIPENDENTI-LAVORATORI IN PROPRIO-INDUSTRIA										
Pane e cereali	38.765	38.345	37.619	39.195	39.013	34.140	30.786	33.163	27.691	38.765
<i>Pane</i>	16.211	14.852	15.033	18.749	17.502	10.841	16.121	16.076	14.811	18.056
<i>Pasta</i>	6.786	6.702	10.198	8.377	8.538	8.561	5.603	6.990	5.196	8.354
Carne	56.320	50.236	56.117	70.452	64.280	48.326	48.542	43.881	39.542	59.774
<i>Carne bovina</i>	24.941	21.941	24.313	31.819	28.759	26.337	19.754	18.204	15.206	25.979
<i>Pollame</i>	11.133	9.356	9.048	10.258	9.766	9.562	8.580	7.652	7.690	9.654
<i>Altre carni (esclusi i salumi)</i>	9.927	8.098	9.831	11.636	11.048	3.119	11.259	8.207	8.851	10.164
Pesce	18.798	13.341	16.664	16.433	16.593	18.819	11.975	10.899	11.110	16.401
Olii e grassi	10.027	7.972	9.241	13.029	12.012	16.793	9.407	13.912	7.837	13.212
<i>Olio di oliva e di semi</i>	8.523	6.649	7.551	11.145	10.163	16.249	7.931	12.364	6.594	11.425
Latte, formaggi e uova	38.761	32.371	32.454	31.429	32.504	31.780	22.616	27.116	25.480	32.930
<i>Latte</i>	17.686	16.834	14.242	11.643	13.088	11.056	7.952	10.417	10.083	13.221
<i>Formaggi</i>	18.553	13.467	15.922	17.663	17.135	18.069	12.732	14.445	12.833	17.374
<i>Uova</i>	2.522	2.070	2.290	2.123	2.281	2.655	1.932	2.254	2.564	2.335
Patate, frutta e ortaggi	30.616	27.787	27.092	35.024	32.363	20.692	24.969	26.458	20.151	32.577
<i>Frutta fresca e secca</i>	14.111	13.177	12.705	16.344	15.332	9.645	11.203	13.024	9.749	15.634
Zucchero, caffè, tè, cacao e altri generi alimentari	21.588	16.728	12.963	14.318	15.559	11.869	11.180	13.763	11.619	15.865
<i>Zucchero</i>	2.162	2.539	1.898	1.701	1.983	1.908	1.407	1.919	2.289	2.099
<i>Caffè, tè e surrogati</i>	6.838	4.936	4.737	5.316	5.576	5.732	5.583	5.611	4.950	5.907
Bevande	14.349	18.873	14.425	21.199	19.907	8.762	17.491	15.257	14.141	20.264
<i>Acqua minerale</i>	5.611	5.337	5.416	5.677	6.129	6.328	4.387	4.335	5.912	6.391
<i>Vino</i>	2.975	4.766	2.535	9.627	7.159	576	7.195	4.600	4.171	6.944
CONSUMI ALIMENTARI E BEVANDE	229.224	205.653	206.575	241.079	232.231	191.181	176.966	184.449	157.571	229.788
Tabacco	5.551	15.009	14.087	13.414	14.120	11.362	13.637	11.771	12.844	15.790
Vestiaro e calzature	74.998	69.048	55.663	67.379	67.735	65.186	49.904	61.881	37.473	75.752
<i>Articoli confezionati</i>	28.855	26.868	25.410	34.978	30.734	35.379	13.145	22.601	12.967	33.084
<i>Calzature</i>	18.477	15.438	12.928	11.095	13.729	19.832	10.741	13.126	7.756	15.442
Abitazione	148.605	180.485	144.477	179.922	176.701	108.874	184.061	144.103	82.343	203.547
<i>Affitto e subaffitto</i>	38.477	47.671	24.565	10.396	17.898	37.632	2.324	7.693	13.972	20.827
<i>Valore locativo</i>	90.055	85.242	98.706	136.828	124.129	62.703	140.018	114.341	55.134	143.403
<i>Spese per manutenzione e riparazioni</i>	6.883	38.704	7.878	10.196	11.396	–	14.266	5.702	1.510	13.867
Combustibili ed energia elettrica	41.154	40.910	40.014	54.012	48.681	23.559	31.150	36.014	17.030	50.503
<i>Energia elettrica</i>	18.687	17.856	15.632	18.356	18.303	13.053	14.396	15.486	11.920	18.713
<i>Gas</i>	18.591	19.386	19.345	29.896	25.713	10.506	12.656	14.516	5.110	24.977
<i>Kerosene ed altri combustibili</i>	3.774	312	2.406	510	870	–	1.495	2.058	–	1.756
<i>Spese per riscaldamento centrale</i>	–	3.356	285	4.188	2.914	–	2.298	831	–	3.557

Tavola 3.4 segue – Valore dei consumi delle famiglie distinte secondo la condizione socio-economica della persona di riferimento, l'ampiezza e il tipo (spesa media mensile per componente – dati in lire)

GRUPPI E CATEGORIE DI CONSUMO	4 COMPONENTI					5 COMPONENTI			6 E PIÙ COMPONENTI	TOTALE
	Due adulti e due bambini	Due adulti, un bambino e un ragazzo	Due adulti e due ragazzi	Quattro adulti	Totale	Due adulti e tre ragazzi	Cinque adulti	Totale		
Segue C – INDIPENDENTI–LAVORATORI IN PROPRIO–INDUSTRIA										
Mobili, articoli di arredamento, apparecchi, utensileria e servizi per la casa	60.788	111.574	52.702	59.943	61.179	47.018	45.905	36.610	17.024	54.047
Mobili in legno	4.521	40.569	374	13.587	12.249	–	17.950	7.922	1.492	9.326
Lenzuola, coperte e altra biancheria per la casa	2.086	1.503	2.499	1.383	1.632	742	1.316	1.310	2.036	1.997
Pentole, posate e altre stoviglie per la casa	9.977	1.783	1.329	991	1.757	1.827	438	525	1.243	1.776
Cucine, stufe, scaldabagni	2.407	–	–	957	645	–	–	343	–	484
Frigoriferi	–	–	–	1.914	945	–	–	492	–	655
Lavatrici	–	1.874	5.526	3.033	2.394	–	–	–	–	1.193
Lavastoviglie	–	–	–	172	85	–	–	301	–	109
Detersivi e detergenti	18.706	12.158	10.522	10.606	12.239	15.624	6.932	9.049	5.716	11.997
Servizi domestici	–	15.083	5.818	–	3.090	–	3.476	1.257	–	1.793
Lavanderia e tintoria	6.423	5.922	3.801	5.682	5.027	–	3.194	4.136	2.932	6.037
Servizi sanitari e spese per la salute	25.438	9.680	11.861	27.772	20.745	23.029	24.919	23.599	9.072	26.342
Onorari medici e simili	6.777	913	2.878	6.118	5.093	1.341	15.493	9.868	4.716	8.495
Medicinali	7.591	5.696	4.306	8.950	7.078	6.616	6.269	5.309	2.017	7.572
Trasporti e comunicazioni	293.276	110.031	167.755	214.902	196.024	119.997	153.750	191.212	74.833	217.566
Scooters e motociclette	44.199	–	–	1.516	4.032	–	–	5.594	–	4.298
Biciclette	568	–	528	1.271	872	–	2.944	1.456	149	1.089
Assicurazione veicoli	3.452	7.532	14.904	19.476	15.605	10.728	5.817	12.902	4.193	19.595
Benzina per veicoli	53.711	49.244	57.602	77.605	68.210	48.700	60.559	56.219	46.982	75.971
Tram, autobus, taxi	2.467	876	1.370	4.221	3.762	83	10.625	8.289	967	5.600
Telefono	17.045	11.966	16.473	19.055	17.271	12.913	17.769	16.426	11.418	19.606
Gettoni telefonici	3.977	1.831	341	3.792	2.672	1.237	2.303	2.526	354	2.725
Ricreazione, spettacoli, istruzione e cultura	75.784	67.654	63.817	60.985	68.226	39.547	42.798	63.237	23.248	73.814
Giornali e riviste	8.041	9.427	9.034	8.142	8.045	4.508	6.539	5.710	3.853	8.775
Libri	5.377	2.681	5.072	9.227	10.991	9.495	5.342	8.141	4.151	9.750
Tasse scolastiche e altre spese per l'istruzione	13.956	8.630	11.049	4.587	7.639	8.863	13.108	11.427	1.164	7.718
Apparecchi radio, TV, giradischi, registratori, dischi, fonocassette	3.325	2.673	3.129	2.355	5.178	–	1.815	2.716	2.087	4.768
Macchine fotocinematografiche, pellicole	1.849	1.801	2.890	1.969	1.993	3.462	1.605	4.220	1.869	3.052
Articoli sportivi e da campeggio	–	942	565	597	614	–	–	200	20	732
Piante e fiori	3.172	1.477	6.127	3.918	3.522	208	5.241	4.225	524	4.805
Giocattoli	24.705	22.316	5.109	3.326	7.364	–	646	6.092	3.622	7.252
Servizi ricreativi	8.460	12.792	12.773	14.640	12.863	11.869	4.540	9.802	4.248	14.006
Abbonamenti radio, TV	5.430	1.241	5.902	2.800	3.155	–	585	1.184	–	2.531
Altri beni e servizi	124.800	85.674	83.041	169.357	139.594	63.139	134.369	125.876	67.161	152.968
Denaro dato ai figli	6.956	3.133	10.094	55.049	36.451	3.673	41.054	43.978	15.887	37.282
Saponette e articoli igienici	19.139	12.129	8.528	16.230	14.644	7.739	8.879	11.227	7.494	15.326
Barbiere e parrucchiere	16.484	12.460	13.302	12.824	13.696	1.663	12.165	9.253	9.721	13.872
Borse e articoli in pelle	851	150	193	995	691	–	51	2.143	–	1.282
Argenteria, gioielli, bigiotteria, orologi e simili	6.760	385	398	5.619	5.021	–	4.734	2.149	3.643	4.068
Articoli di cancelleria	2.734	4.035	4.223	1.759	4.088	7.782	13.242	8.362	2.044	4.551
Alberghi, pensioni, gite e viaggi	40.524	36.063	32.094	50.977	43.406	18.491	43.018	37.901	22.069	55.211
– di cui pasti e consumazioni fuori casa	40.290	35.473	32.094	45.378	40.559	18.491	29.722	23.674	22.069	48.382
CONSUMI NON ALIMENTARI	850.394	690.065	633.417	847.686	793.005	501.711	680.493	694.303	341.028	870.329
TOTALE CONSUMI	1.079.618	895.718	839.992	1.088.765	1.025.236	692.892	857.459	878.752	498.599	1.100.117

Tavola 3.4 segue – Valore dei consumi delle famiglie distinte secondo la condizione socio-economica della persona di riferimento, l'ampiezza e il tipo (spesa media mensile per componente – dati in lire)

GRUPPI E CATEGORIE DI CONSUMO	1 COMPONENTE			2 COMPONENTI			3 COMPONENTI			
	In età inferiore a 65 anni	In età di 65 anni e più	Totale	Con persona di riferimento in età inferiore a 65 anni	Con persona di riferimento in età di 65 anni e più	Totale	Due adulti e un bambino	Due adulti e un ragazzo	Tre adulti	Totale
D – INDIPENDENTI–LAVORATORI IN PROPRIO–ALTRE ATTIVITÀ										
Pane e cereali	62.665	64.342	62.798	49.021	47.808	48.931	43.878	38.891	44.113	43.139
<i>Pane</i>	24.675	26.376	24.811	21.725	21.685	21.722	16.722	16.573	20.455	18.746
<i>Pasta</i>	11.943	15.936	12.261	10.752	8.910	10.615	8.237	9.615	9.911	9.412
Carne	86.551	88.199	86.682	69.936	97.386	71.973	56.407	67.132	67.666	64.539
<i>Carne bovina</i>	40.619	36.844	40.317	31.713	44.107	32.632	25.267	28.432	33.991	30.646
<i>Pollame</i>	14.436	20.705	14.936	12.062	21.404	12.755	8.023	9.355	10.633	9.716
<i>Altre carni (esclusi i salumi)</i>	8.479	1.469	7.920	10.932	13.133	11.096	8.706	12.712	8.440	9.287
Pesce	22.281	45.000	24.095	21.781	32.604	22.584	18.352	19.769	18.105	18.570
Olii e grassi	23.521	13.239	22.700	17.460	22.971	17.869	11.604	12.033	14.522	13.473
<i>Olio di oliva e di semi</i>	20.484	10.609	19.695	14.590	20.572	15.034	9.385	10.709	12.141	11.327
Latte, formaggi e uova	49.911	51.390	50.030	46.429	54.823	47.051	40.630	36.738	39.682	39.438
<i>Latte</i>	18.437	37.005	19.920	17.142	16.283	17.078	17.471	14.758	13.132	14.592
<i>Formaggi</i>	26.885	10.699	25.593	25.892	32.628	26.391	20.873	19.642	23.573	22.166
<i>Uova</i>	4.589	3.686	4.517	3.395	5.912	3.582	2.286	2.338	2.977	2.680
Patate, frutta e ortaggi	56.424	29.635	54.286	46.282	91.447	49.632	37.586	37.040	42.947	40.427
<i>Frutta fresca e secca</i>	25.474	13.747	24.538	20.477	57.680	23.236	19.487	17.469	20.180	19.478
Zucchero, caffè, tè, cacao e altri generi alimentari	25.291	20.835	24.935	19.887	23.181	20.132	17.324	16.887	16.517	16.800
<i>Zucchero</i>	3.799	3.461	3.772	3.031	3.124	3.038	2.256	2.615	2.413	2.405
<i>Caffè, tè e surrogati</i>	11.974	12.414	12.009	8.290	13.728	8.694	5.331	6.807	6.607	6.291
Bevande	46.956	38.991	46.321	27.881	57.184	30.054	23.655	20.288	26.460	24.583
<i>Acqua minerale</i>	14.624	31.042	15.935	9.616	19.603	10.357	7.443	7.499	9.101	8.398
<i>Vino</i>	11.929	7.949	11.612	8.204	26.428	9.555	6.671	5.511	10.802	8.714
CONSUMI ALIMENTARI E BEVANDE	373.600	351.631	371.847	298.677	427.404	308.226	249.436	248.778	270.012	260.969
Tabacco	59.719	-	54.951	25.109	41.630	26.335	16.893	20.868	20.297	19.557
Vestiaro e calzature	147.973	227.808	154.348	118.535	83.562	115.941	111.419	110.774	103.193	106.680
<i>Articoli confezionati</i>	70.466	-	64.840	57.909	41.504	56.692	60.446	45.588	48.355	51.167
<i>Calzature</i>	34.117	77.776	37.603	25.074	18.827	24.611	24.111	24.770	19.600	21.710
Abitazione	567.085	925.124	595.673	382.193	791.475	412.552	233.548	270.412	292.185	272.132
<i>Affitto e subaffitto</i>	180.575	-	166.157	50.652	120.275	55.817	26.585	45.369	16.938	24.709
<i>Valore locativo</i>	307.228	914.380	355.706	221.512	189.627	219.147	157.818	172.711	209.424	188.711
<i>Spese per manutenzione e riparazioni</i>	26.830	-	24.688	67.198	269.492	82.203	13.531	13.803	26.705	20.772
Combustibili ed energia elettrica	103.929	279.785	117.969	85.239	135.336	88.954	49.270	72.452	65.233	62.219
<i>Energia elettrica</i>	38.289	90.726	42.476	25.205	28.076	25.418	17.492	20.965	22.511	20.872
<i>Gas</i>	46.814	24.654	45.045	39.124	95.726	43.322	27.016	37.576	33.641	32.554
<i>Kerosene ed altri combustibili</i>	-	162.957	13.011	3.159	6.441	3.402	794	926	2.979	2.015
<i>Spese per riscaldamento centrale</i>	12.974	1.448	12.053	7.862	4.556	7.617	3.805	10.898	4.535	5.507

Tavola 3.4 segue – Valore dei consumi delle famiglie distinte secondo la condizione socio-economica della persona di riferimento, l'ampiezza e il tipo (spesa media mensile per componente – dati in lire)

GRUPPI E CATEGORIE DI CONSUMO	1 COMPONENTE			2 COMPONENTI			3 COMPONENTI			
	In età inferiore a 65 anni	In età di 65 anni e più	Totale	Con persona di riferimento in età inferiore a 65 anni	Con persona di riferimento in età di 65 anni e più	Totale	Due adulti e un bambino	Due adulti e un ragazzo	Tre adulti	Totale
Segue D – INDIPENDENTI-LAVORATORI IN PROPRIO-ALTRE ATTIVITÀ										
Mobili, articoli di arredamento, apparecchi, utensileria e servizi per la casa	103.073	355.615	123.237	90.507	85.725	90.153	78.772	76.744	83.891	81.044
Mobili in legno	-	-	-	12.259	-	11.350	17.494	-	1.649	5.654
Lenzuola, coperte e altra biancheria per la casa	4.244	37.930	6.934	2.546	2.766	2.562	3.782	1.833	4.217	3.666
Pentole, posate e altre stoviglie per la casa	3.046	-	2.803	3.053	1.770	2.957	4.974	6.083	1.723	3.363
Cucine, stufe, scaldabagni	-	-	-	2.545	-	2.356	999	352	83	378
Frigoriferi	-	-	-	1.113	-	1.030	-	-	294	162
Lavatrici	-	-	-	1.610	-	1.491	-	239	363	241
Lavastoviglie	-	-	-	350	-	324	-	7.729	326	1.534
Detersivi e detergenti	25.458	16.916	24.776	18.968	18.172	18.909	13.829	15.486	15.685	15.132
Servizi domestici	4.516	244.710	23.694	2.066	20.838	3.459	3.009	2.223	3.269	3.003
Lavanderia e tintoria	22.601	55.715	25.245	15.438	23.569	16.042	4.588	6.453	9.268	7.522
Servizi sanitari e spese per la salute	36.911	1.000.457	113.845	67.005	51.092	65.825	20.616	51.169	43.681	38.645
Onorari medici e simili	11.218	856.485	78.708	38.680	12.233	36.718	8.086	36.477	19.679	19.462
Medicinali	20.563	65.665	24.164	12.728	30.666	14.059	7.570	7.237	10.931	9.343
Trasporti e comunicazioni	456.558	1.266.090	521.193	361.221	446.106	367.517	249.042	322.429	291.245	284.609
Scoters e motociclette	-	-	-	3.923	-	3.632	433	-	-	117
Biciclette	944	-	869	3.864	-	3.577	270	883	117	293
Assicurazione veicoli	41.305	880.956	108.346	39.631	17.971	38.024	18.314	20.032	38.650	29.728
Benzina per veicoli	212.911	79.431	202.253	99.357	101.521	99.518	86.821	101.467	101.558	97.495
Tram, autobus, taxi	4.507	11.807	5.090	6.002	12.377	6.475	1.963	4.160	4.382	3.671
Telefono	64.082	116.405	68.259	33.439	49.263	34.612	24.088	34.626	27.952	28.019
Gettoni telefonici	9.807	15.248	10.241	4.888	6.675	5.021	4.549	1.331	4.085	3.715
Ricreazione, spettacoli, istruzione e cultura	171.648	277.925	180.134	84.608	186.444	92.161	74.315	89.049	81.847	81.258
Giornali e riviste	30.182	45.051	31.369	14.897	30.619	16.063	11.191	13.140	13.963	13.062
Libri	16.442	-	15.129	6.023	13.660	6.589	4.271	8.338	12.009	9.608
Tasse scolastiche e altre spese per l'istruzione	-	-	-	3.442	-	3.187	5.299	7.355	10.990	8.769
Apparecchi radio, TV, giradischi, registratori, dischi, fonocassette	20.560	-	18.918	9.266	11.985	9.467	6.267	13.245	6.458	7.572
Macchine fotocinematografiche, pellicole	10.378	-	9.550	5.308	3.090	5.144	4.571	3.635	2.187	3.080
Articoli sportivi e da campeggio	566	-	521	2.875	8.241	3.273	105	-	780	457
Piante e fiori	17.916	79.126	22.804	10.899	32.701	12.516	5.550	4.450	9.307	7.419
Giocattoli	3.441	2.028	3.328	4.528	24.693	6.024	19.370	9.735	3.138	8.726
Servizi ricreativi	52.551	151.720	60.469	14.558	54.729	17.538	8.431	18.625	14.810	13.697
Abbonamenti radio, TV	5.861	-	5.393	4.322	1.957	4.146	2.610	1.763	2.570	2.430
Altri beni e servizi	403.973	509.279	412.381	218.786	236.078	220.068	218.938	215.639	234.762	226.716
Denaro dato ai figli	57.324	13.770	53.846	20.142	10.271	19.410	6.405	12.219	57.893	35.728
Saponette e articoli igienici	34.789	4.898	32.403	21.180	22.758	21.297	22.538	18.045	17.921	19.189
Barbiere e parrucchiere	30.185	9.797	28.557	26.847	51.775	28.696	13.227	18.241	23.127	19.591
Borse e articoli in pelle	1.604	46.187	5.163	786	2.787	934	3.168	1.215	2.163	2.262
Argenteria, gioielli, bigiotteria, orologi e simili	2.221	-	2.044	8.962	7.244	8.835	4.880	2.480	3.594	3.735
Articoli di cancelleria	380	-	350	1.017	5.720	1.365	1.411	7.658	3.401	3.657
Alberghi, pensioni, gite e viaggi	210.530	1.243	193.819	94.484	105.078	95.270	87.037	121.071	75.393	86.464
- di cui pasti e consumazioni fuori casa	185.942	1.243	171.195	80.027	89.808	80.752	75.288	98.417	67.449	74.940
CONSUMI NON ALIMENTARI	2.050.869	4.842.083	2.273.731	1.433.203	2.057.448	1.479.506	1.052.813	1.229.536	1.216.334	1.172.860
TOTALE CONSUMI	2.424.469	5.193.714	2.645.578	1.731.880	2.484.852	1.787.732	1.302.249	1.478.314	1.486.346	1.433.829

Tavola 3.4 segue – Valore dei consumi delle famiglie distinte secondo la condizione socio-economica della persona di riferimento, l'ampiezza e il tipo (spesa media mensile per componente – dati in lire)

GRUPPI E CATEGORIE DI CONSUMO	4 COMPONENTI				5 COMPONENTI			6 E PIÙ COMPONENTI	TOTALE	
	Due adulti e due bambini	Due adulti, un bambino e un ragazzo	Due adulti e due ragazzi	Quattro adulti	Totale	Due adulti e tre ragazzi	Cinque adulti			Totale
Segue D – INDIPENDENTI–LAVORATORI IN PROPRIO–ALTRE ATTIVITÀ										
Pane e cereali	36.081	37.219	34.120	39.200	37.119	27.061	36.567	36.373	34.737	40.426
<i>Pane</i>	12.965	14.754	13.888	17.286	16.040	14.340	17.283	16.468	14.296	17.556
<i>Pasta</i>	10.199	10.340	8.166	8.955	8.647	4.990	8.558	8.878	9.413	9.254
Carne	38.881	51.566	48.908	60.793	54.335	44.288	56.555	57.194	50.584	60.015
<i>Carne bovina</i>	19.662	26.421	23.313	28.174	25.557	18.475	22.733	25.584	22.461	27.841
<i>Pollame</i>	5.702	9.656	7.348	8.561	8.284	11.808	6.545	8.782	10.010	9.530
<i>Altre carni (esclusi i salumi)</i>	4.352	4.865	6.848	9.266	7.527	1.038	11.995	10.646	9.019	8.966
Pesce	20.931	17.888	21.273	19.987	19.046	17.406	21.861	19.712	13.963	19.275
Olii e grassi	11.444	17.374	8.710	12.646	12.110	1.899	11.384	12.029	9.246	13.221
<i>Olio di oliva e di semi</i>	9.834	15.684	7.532	10.302	10.117	1.488	9.540	10.336	7.870	11.157
Latte, formaggi e uova	38.247	38.069	29.271	34.058	34.074	38.081	35.552	34.379	37.030	37.534
<i>Latte</i>	20.319	17.582	12.643	13.236	14.433	20.801	11.363	12.674	11.846	14.480
<i>Formaggi</i>	16.241	18.198	14.187	18.459	17.387	16.214	22.163	19.446	23.397	20.507
<i>Uova</i>	1.687	2.289	2.441	2.363	2.254	1.066	2.026	2.259	1.787	2.547
Patate, frutta e ortaggi	25.714	33.765	28.582	37.624	34.045	33.534	32.973	30.808	30.707	37.167
<i>Frutta fresca e secca</i>	13.008	17.573	13.012	17.870	16.333	14.320	16.924	14.292	13.095	17.548
Zucchero, caffè, tè, cacao e altri generi alimentari	16.043	17.741	13.064	15.737	15.054	11.516	16.870	14.909	14.030	16.265
<i>Zucchero</i>	2.115	2.224	1.954	2.218	2.087	2.577	2.399	2.247	2.061	2.348
<i>Caffè, tè e surrogati</i>	5.949	5.720	4.647	6.483	5.869	3.758	5.962	5.649	4.853	6.383
Bevande	21.549	18.386	15.778	18.983	18.750	10.573	22.285	19.021	16.105	22.181
<i>Acqua minerale</i>	7.888	4.603	4.878	6.122	5.833	5.171	5.536	5.509	4.642	7.146
<i>Vino</i>	3.435	6.447	4.916	6.913	6.666	4.124	10.919	8.033	4.482	7.725
CONSUMI ALIMENTARI E BEVANDE	208.890	232.008	199.706	239.028	224.533	184.358	234.047	224.425	206.402	246.084
Tabacco	12.261	16.650	15.306	14.494	14.791	24.278	14.977	15.903	11.023	18.506
Vestiaro e calzature	114.338	93.219	81.181	80.050	81.697	73.549	86.205	72.505	57.344	90.687
<i>Articoli confezionati</i>	71.937	51.106	32.086	27.268	34.027	12.618	40.288	29.535	29.127	40.510
<i>Calzature</i>	17.948	23.223	20.205	20.566	20.177	15.890	17.460	17.125	14.092	20.713
Abitazione	165.463	164.461	135.334	232.008	209.947	168.985	139.512	136.414	117.939	241.411
<i>Affitto e subaffitto</i>	18.373	26.320	22.853	8.344	15.077	8.845	19.374	18.851	19.976	27.957
<i>Valore locativo</i>	114.064	116.542	94.837	172.938	145.934	134.559	98.334	94.279	80.593	158.237
<i>Spese per manutenzione e riparazioni</i>	1.502	3.789	3.341	14.545	21.272	-	5.868	4.725	1.368	23.701
Combustibili ed energia elettrica	50.992	34.339	32.045	64.932	57.570	40.862	40.087	43.647	40.362	60.666
<i>Energia elettrica</i>	15.518	15.259	14.784	20.093	17.731	17.884	17.541	18.178	14.737	20.046
<i>Gas</i>	28.441	16.925	14.723	31.156	26.759	5.197	16.190	18.605	21.225	28.800
<i>Kerosene ed altri combustibili</i>	6.145	-	61	4.223	6.106	-	5.473	3.008	-	4.169
<i>Spese per riscaldamento centrale</i>	888	2.026	2.243	5.349	4.207	17.149	-	728	3.766	4.534

Tavola 3.4 segue – Valore dei consumi delle famiglie distinte secondo la condizione socio-economica della persona di riferimento, l'ampiezza e il tipo (spesa media mensile per componente – dati in lire)

GRUPPI E CATEGORIE DI CONSUMO	4 COMPONENTI					5 COMPONENTI			6 E PIÙ COMPONENTI	TOTALE
	Due adulti e due bambini	Due adulti, un bambino e un ragazzo	Due adulti e due ragazzi	Quattro adulti	Totale	Due adulti e tre ragazzi	Cinque adulti	Totale		
Segue D – INDIPENDENTI-LAVORATORI IN PROPRIO-ALTRE ATTIVITÀ										
Mobili, articoli di arredamento, apparecchi, utensileria e servizi per la casa	74.491	86.318	69.605	53.019	72.899	78.705	47.496	55.200	23.458	72.240
Mobili in legno	4.165	23.895	17.932	10.103	22.585	39.737	2.262	2.916	2.706	11.957
Lenzuola, coperte e altra biancheria per la casa	1.879	829	3.850	2.130	1.821	–	2.707	2.349	696	2.533
Pentole, posate e altre stoviglie per la casa	662	3.056	2.015	2.377	2.066	181	2.703	9.310	3.108	3.794
Cucine, stufe, scaldabagni	–	–	1.452	928	629	–	–	–	–	585
Frigoriferi	–	3.206	1.786	954	1.010	1.265	–	125	–	560
Lavatrici	–	421	645	–	432	–	–	401	–	452
Lavastoviglie	–	–	1.786	–	628	–	–	–	–	641
Detersivi e detergenti	19.296	15.119	17.486	12.745	14.519	8.526	14.021	13.693	8.068	14.937
Servizi domestici	21	13.867	776	64	1.792	–	246	1.613	–	2.877
Lavanderia e tintoria	6.014	8.009	5.367	7.770	9.538	27.857	7.907	7.228	3.519	9.526
Servizi sanitari e spese per la salute	18.673	27.120	42.164	30.322	29.491	22.689	23.721	17.439	16.984	35.641
Onorari medici e simili	5.677	8.530	28.978	7.481	9.575	18.549	7.744	5.694	7.496	16.444
Medicinali	10.246	7.087	4.701	9.080	7.826	3.582	7.764	6.395	7.950	9.188
Trasporti e comunicazioni	171.984	171.052	164.222	189.786	182.113	127.200	241.929	181.173	108.243	233.168
Scooters e motociclette	5.972	2.355	3.166	1.446	2.314	–	–	5.450	–	2.239
Biciclette	–	1.308	3.221	64	592	–	–	26	–	716
Assicurazione veicoli	13.415	30.158	29.013	16.667	19.353	20.978	35.356	25.149	8.393	27.199
Benzina per veicoli	83.387	66.533	66.897	75.332	72.000	50.586	68.704	59.628	53.182	82.218
Tram, autobus, taxi	783	818	2.854	5.174	3.748	–	5.844	4.802	6.128	4.401
Telefono	13.799	20.325	13.962	22.470	19.567	14.960	20.563	17.795	17.844	24.468
Gettoni telefonici	1.086	1.662	1.548	2.834	2.370	–	3.390	2.798	1.240	3.247
Ricreazione, spettacoli, istruzione e cultura	60.590	97.843	84.553	81.738	80.779	63.134	77.741	62.494	38.696	79.764
Giornali e riviste	6.566	6.077	7.333	9.544	8.353	4.616	7.027	7.575	6.332	10.836
Libri	2.319	4.666	15.220	14.222	11.495	228	5.264	3.487	1.008	8.612
Tasse scolastiche e altre spese per l'istruzione	6.598	2.270	4.173	8.808	7.313	3.458	20.504	14.665	2.551	7.905
Apparecchi radio, TV, giradischi, registratori, dischi, fonocassette	2.207	6.358	2.644	8.665	6.765	–	7.176	4.272	6.920	7.256
Macchine fotocinematografiche, pellicole	12.948	5.677	3.166	2.269	3.934	6.517	3.236	2.987	789	3.694
Articoli sportivi e da campeggio	258	810	592	317	368	–	167	118	66	644
Piante e fiori	7.501	5.473	6.357	6.735	6.401	–	7.768	5.625	3.041	7.522
Giocattoli	18.016	9.400	5.438	1.292	5.189	3.772	895	3.993	3.702	5.751
Servizi ricreativi	2.820	35.509	23.420	20.468	20.484	6.503	19.465	14.353	5.206	17.932
Abbonamenti radio, TV	595	1.896	3.233	2.812	2.602	–	2.410	2.011	4.394	2.839
Altri beni e servizi	104.380	164.465	132.389	196.683	171.341	74.503	141.019	121.189	132.986	187.090
Denaro dato ai figli	3.768	5.237	13.072	63.386	41.564	1.083	47.844	34.478	42.502	37.094
Saponette e articoli igienici	17.581	11.620	16.243	15.442	15.170	3.459	12.574	13.551	11.944	16.897
Barbiere e parrucchiere	9.533	13.768	18.400	20.084	18.554	33.542	18.113	14.289	5.818	18.689
Borse e articoli in pelle	2.339	562	2.002	867	999	–	1.816	1.600	1.887	1.596
Argenteria, gioielli, bigiotteria, orologi e simili	1.637	5.460	1.857	2.813	2.922	–	258	750	4.768	3.466
Articoli di cancelleria	729	5.020	3.686	1.926	2.674	1.480	4.322	3.590	1.964	2.795
Alberghi, pensioni, gite e viaggi	57.595	86.918	60.508	72.225	67.110	27.499	43.924	37.487	34.307	71.983
– di cui pasti e consumazioni fuori casa	32.518	55.030	41.451	48.996	48.330	26.346	42.518	35.426	29.987	59.019
CONSUMI NON ALIMENTARI	773.172	855.467	756.799	943.032	900.628	673.905	812.687	705.964	547.035	1.019.173
TOTALE CONSUMI	982.062	1.087.475	956.505	1.182.060	1.125.161	858.263	1.046.734	930.389	753.437	1.265.257

Tavola 3.4 segue – Valore dei consumi delle famiglie distinte secondo la condizione socio-economica della persona di riferimento, l'ampiezza e il tipo (spesa media mensile per componente – dati in lire)

GRUPPI E CATEGORIE DI CONSUMO	1 COMPONENTE			2 COMPONENTI			3 COMPONENTI			Totale
	In età inferiore a 65 anni	In età di 65 anni e più	Totale	Con persona di riferimento in età inferiore a 65 anni	Con persona di riferimento in età di 65 anni e più	Totale	Due adulti e un bambino	Due adulti e un ragazzo	Tre adulti	
E – INDIPENDENTI-LAVORATORI IN PROPRIO-TOTALE										
Pane e cereali	60.100	62.764	60.245	48.770	49.944	48.880	43.589	39.133	45.956	44.221
<i>Pane</i>	24.431	26.484	24.542	21.679	23.770	21.875	16.877	17.258	22.036	19.887
<i>Pasta</i>	12.390	15.203	12.542	10.913	8.721	10.707	8.471	8.783	10.770	9.838
Carne	92.444	89.198	92.269	70.912	108.569	74.450	62.437	66.479	70.164	67.504
<i>Carne bovina</i>	42.352	40.183	42.235	32.007	58.579	34.504	25.177	28.593	30.918	29.008
<i>Pollame</i>	14.233	19.474	14.515	11.614	21.373	12.531	8.573	9.119	12.118	10.710
<i>Altre carni (esclusi i salumi)</i>	11.468	1.381	10.925	11.038	12.412	11.167	11.815	9.917	10.579	10.808
Pesce	20.754	43.751	21.992	20.422	26.035	20.950	16.788	24.720	19.887	19.889
Olii e grassi	23.334	18.908	23.096	15.383	23.841	16.178	11.189	12.062	15.812	14.093
<i>Olio di oliva e di semi</i>	20.542	16.220	20.310	12.862	21.370	13.662	9.149	10.473	13.623	12.041
Latte, formaggi e uova	53.371	51.267	53.258	44.178	55.626	45.254	39.317	36.048	37.970	38.036
<i>Latte</i>	17.949	35.811	18.911	16.337	20.293	16.709	19.132	13.787	13.021	14.767
<i>Formaggi</i>	30.382	11.347	29.358	24.836	30.687	25.386	18.049	19.969	21.994	20.632
<i>Uova</i>	5.040	4.109	4.989	3.005	4.646	3.159	2.136	2.292	2.955	2.637
Patate, frutta e ortaggi	58.169	29.781	56.641	46.010	74.051	48.645	33.896	36.358	41.136	38.432
<i>Frutta fresca e secca</i>	24.378	14.481	23.845	21.680	45.677	23.935	17.072	17.475	19.269	18.378
Zucchero, caffè, tè, cacao e altri generi alimentari	28.374	21.271	27.992	19.960	23.320	20.277	16.714	17.670	17.759	17.465
<i>Zucchero</i>	4.665	3.255	4.589	2.834	4.010	2.945	2.163	2.776	2.487	2.447
<i>Caffè, tè e surrogati</i>	13.163	12.746	13.141	7.909	11.557	8.252	5.416	7.272	6.728	6.461
Bevande	45.670	36.674	45.185	27.653	41.010	28.909	20.380	20.936	27.189	24.353
<i>Acqua minerale</i>	11.604	29.197	12.551	9.275	12.356	9.565	6.443	7.183	8.662	7.843
<i>Vino</i>	15.832	7.477	15.382	9.284	19.504	10.244	6.012	5.597	10.745	8.644
CONSUMI ALIMENTARI E BEVANDE	382.216	353.614	380.678	293.288	402.396	303.543	244.310	253.406	275.873	263.993
Tabacco	54.744	-	51.797	25.563	30.542	26.031	17.962	18.219	19.590	18.961
Vestitario e calzature	147.119	217.475	150.907	108.498	110.329	108.670	100.837	103.130	104.871	103.493
<i>Articoli confezionati</i>	58.757	-	55.594	51.990	55.448	52.315	48.272	40.542	52.703	49.601
<i>Calzature</i>	41.985	73.152	43.663	23.982	32.399	24.773	21.030	22.215	17.872	19.389
Abitazione	573.774	893.313	590.976	369.639	601.677	391.442	218.648	247.462	273.984	254.723
<i>Affitto e subaffitto</i>	160.758	-	152.105	46.999	55.463	47.795	22.622	33.833	16.787	21.087
<i>Valore locativo</i>	311.186	880.829	341.850	222.552	241.142	224.299	156.144	174.248	195.242	181.292
<i>Spese per manutenzione e riparazioni</i>	51.770	-	48.983	62.527	195.152	74.988	8.240	11.765	24.358	18.010
Combustibili ed energia elettrica	107.167	268.621	115.857	85.978	104.760	87.742	50.122	62.414	63.746	59.972
<i>Energia elettrica</i>	40.028	87.235	42.569	24.837	31.595	25.472	17.278	20.648	22.587	20.946
<i>Gas</i>	46.885	26.755	45.801	40.107	64.417	42.391	27.958	33.297	30.065	29.994
<i>Kerosene ed altri combustibili</i>	4.229	153.269	12.252	4.293	3.993	4.264	1.528	544	2.660	2.018
<i>Spese per riscaldamento centrale</i>	11.300	1.362	10.765	8.326	4.507	7.967	2.630	6.700	6.041	5.255

Tavola 3.4 segue – Valore dei consumi delle famiglie distinte secondo la condizione socio-economica della persona di riferimento, l'ampiezza e il tipo (spesa media mensile per componente – dati in lire)

GRUPPI E CATEGORIE DI CONSUMO	1 COMPONENTE			2 COMPONENTI			3 COMPONENTI			
	In età inferiore a 65 anni	In età di 65 anni e più	Totale	Con persona di riferimento in età inferiore a 65 anni	Con persona di riferimento in età di 65 anni e più	Totale	Due adulti e un bambino	Due adulti e un ragazzo	Tre adulti	Totale
Segue E – INDIPENDENTI-LAVORATORI IN PROPRIO-TOTALE										
Mobili, articoli di arredamento, apparecchi, utensileria e servizi per la casa	101.854	340.002	114.675	86.313	95.434	87.171	60.610	72.191	80.261	73.623
<i>Mobili in legno</i>	2.235	-	2.115	14.282	-	12.940	10.991	865	8.428	7.896
<i>Lenzuola, coperte e altra biancheria per la casa</i>	4.833	38.885	6.666	3.113	5.503	3.338	2.894	2.381	3.878	3.368
<i>Pentole, posate e altre stoviglie per la casa</i>	3.152	-	2.983	3.635	1.557	3.440	3.798	3.818	2.471	3.038
<i>Cucine, stufe, scaldabagni</i>	-	-	-	1.760	-	1.595	541	206	644	546
<i>Frigoriferi</i>	-	-	-	918	-	832	-	-	662	380
<i>Lavatrici</i>	-	-	-	961	-	871	-	524	1.149	741
<i>Lavastoviglie</i>	-	-	-	209	-	189	-	4.538	274	870
<i>Detersivi e detergenti</i>	25.172	18.051	24.789	17.924	24.205	18.514	14.040	16.487	15.496	15.265
<i>Servizi domestici</i>	5.674	230.162	17.759	1.233	9.609	2.020	1.839	1.305	1.732	1.688
<i>Lavanderia e tintoria</i>	20.777	52.402	22.479	12.474	18.350	13.026	5.319	6.230	9.921	8.137
Servizi sanitari e spese per la salute	59.202	944.550	106.860	57.888	52.714	57.403	25.934	35.890	37.496	34.160
<i>Onorari medici e simili</i>	8.924	809.136	51.999	29.677	15.295	28.326	11.898	24.028	15.812	16.068
<i>Medicinali</i>	19.090	61.762	21.387	12.438	25.702	13.685	9.619	6.756	10.189	9.508
Trasporti e comunicazioni	550.018	1.190.824	584.514	341.032	399.808	346.553	246.972	304.981	283.942	276.813
<i>Scoters e motociclette</i>	-	-	-	2.341	-	2.121	232	-	4.277	2.514
<i>Biciclette</i>	582	-	551	3.249	-	2.944	320	1.536	151	413
<i>Assicurazione veicoli</i>	44.806	828.585	86.996	35.773	40.815	36.246	21.069	32.111	38.628	32.804
<i>Benzina per veicoli</i>	195.202	74.709	188.716	102.928	145.386	106.917	88.005	104.813	97.178	95.859
<i>Tram, autobus, taxi</i>	3.499	11.105	3.909	7.441	7.973	7.491	1.987	3.161	4.857	3.813
<i>Telefono</i>	53.109	109.485	56.144	31.917	39.236	32.605	23.494	27.494	26.028	25.543
<i>Gettoni telefonici</i>	9.204	14.342	9.481	3.793	13.557	4.710	3.322	1.737	3.707	3.284
Ricreazione, spettacoli, istruzione e cultura	159.885	261.403	165.347	83.976	110.443	86.461	81.746	98.201	84.933	86.287
<i>Giornali e riviste</i>	24.323	42.373	25.295	15.313	22.166	15.957	10.160	10.789	11.992	11.301
<i>Libri</i>	11.356	-	10.744	5.646	7.633	5.832	6.852	15.413	9.523	9.914
<i>Tasse scolastiche e altre spese per l'istruzione</i>	-	-	-	2.055	-	1.862	5.755	9.199	10.006	8.768
<i>Apparecchi radio, TV, giradischi, registratori, dischi, fonocassette</i>	16.357	-	15.476	7.002	5.527	6.863	6.114	9.010	9.392	8.429
<i>Macchine fotocopiatrici, pellicole</i>	9.060	-	8.572	4.506	1.482	4.222	4.952	3.951	2.498	3.372
<i>Articoli sportivi e da campeggio</i>	519	-	491	1.772	3.800	1.962	812	-	1.295	959
<i>Piante e fiori</i>	15.409	74.422	18.585	9.038	19.241	9.996	5.788	5.655	10.145	8.263
<i>Giocattoli</i>	3.743	1.907	3.644	5.212	13.467	5.988	19.252	12.599	2.620	8.628
<i>Servizi ricreativi</i>	60.891	142.701	65.294	15.421	28.763	16.675	7.702	18.196	15.033	13.599
<i>Abbonamenti radio, TV</i>	5.318	-	5.032	4.301	5.400	4.404	2.494	3.611	2.956	2.926
Altri beni e servizi	397.064	485.209	401.808	213.620	276.821	219.559	193.688	211.229	211.682	206.558
<i>Denaro dato ai figli</i>	64.201	12.951	61.442	24.351	46.962	26.476	5.022	35.234	52.020	36.718
<i>Saponette e articoli igienici</i>	32.849	7.247	31.470	21.653	23.940	21.868	22.643	17.397	17.996	19.157
<i>Barbiere e parrucchiere</i>	31.757	12.781	30.736	24.979	41.780	26.557	12.567	18.527	20.688	18.224
<i>Borse e articoli in pelle</i>	1.598	43.441	3.850	1.088	1.285	1.107	2.610	1.439	1.564	1.818
<i>Argenteria, gioielli, bigiotteria, orologi e simili</i>	2.882	-	2.727	9.089	6.718	8.867	3.969	1.575	2.601	2.796
<i>Articoli di cancelleria</i>	354	-	335	1.256	2.662	1.388	1.885	7.171	2.736	3.272
<i>Alberghi, pensioni, gite e viaggi</i>	202.764	1.169	191.912	90.495	125.160	93.752	88.621	99.462	67.765	78.205
<i>- di cui pasti e consumazioni fuori casa</i>	184.397	1.169	174.534	81.274	98.163	82.861	69.193	77.003	63.252	66.916
CONSUMI NON ALIMENTARI	2.150.827	4.601.397	2.282.741	1.372.507	1.782.528	1.411.032	996.519	1.153.717	1.160.505	1.114.590
TOTALE CONSUMI	2.533.043	4.955.011	2.663.419	1.665.795	2.184.924	1.714.575	1.240.829	1.407.123	1.436.378	1.378.583

Tavola 3.4 segue - Valore dei consumi delle famiglie distinte secondo la condizione socio-economica della persona di riferimento, l'ampiezza e il tipo (spesa media mensile per componente - dati in lire)

GRUPPI E CATEGORIE DI CONSUMO	4 COMPONENTI					5 COMPONENTI			6 E PIÙ COMPONENTI	TOTALE
	Due adulti e due bambini	Due adulti, un bambino e un ragazzo	Due adulti e due ragazzi	Quattro adulti	Totale	Due adulti e tre ragazzi	Cinque adulti	Totale		
Segue E - INDIPENDENTI-LAVORATORI IN PROPRIO-TOTALE										
Pane e cereali	36.790	36.933	35.824	38.822	37.648	29.545	32.551	33.738	32.016	39.473
<i>Pane</i>	14.227	14.173	14.438	18.017	16.688	12.370	16.235	15.800	15.884	17.825
<i>Pasta</i>	8.595	8.685	9.099	8.618	8.564	5.895	6.972	7.743	6.568	8.825
Carne	48.258	51.096	53.461	67.148	59.979	48.207	51.761	49.602	49.903	60.854
<i>Carne bovina</i>	22.386	23.945	23.663	30.637	27.211	21.630	20.063	20.605	21.641	26.845
<i>Pollame</i>	7.389	9.276	8.358	9.202	8.872	7.586	7.588	8.088	8.848	9.589
<i>Altre carni (esclusi i salumi)</i>	6.898	6.494	8.618	12.049	10.073	5.332	12.117	10.015	9.271	10.287
Pesce	18.968	15.974	18.646	17.790	17.512	17.150	16.305	14.515	12.549	17.464
Olii e grassi	10.244	12.603	9.531	13.659	12.377	11.323	12.941	13.419	10.066	13.446
<i>Olio di oliva e di semi</i>	8.566	11.152	7.955	11.625	10.477	10.332	11.123	11.711	8.266	11.482
Latte, formaggi e uova	38.510	34.581	31.878	32.906	33.410	37.194	28.953	30.561	34.112	35.471
<i>Latte</i>	19.891	16.969	13.654	12.314	13.806	14.101	9.875	11.494	12.208	13.804
<i>Formaggi</i>	16.140	15.462	15.890	18.211	17.239	20.795	16.935	16.754	19.710	19.123
<i>Uova</i>	2.479	2.150	2.334	2.381	2.365	2.298	2.143	2.313	2.194	2.544
Patate, frutta e ortaggi	27.010	29.895	29.344	35.627	32.803	32.803	28.718	27.998	25.500	34.555
<i>Frutta fresca e secca</i>	12.957	14.865	13.864	16.706	15.586	9.962	13.215	13.029	11.028	16.298
Zucchero, caffè, tè, cacao e altri generi alimentari	18.330	16.754	13.169	14.869	15.086	14.213	14.058	14.125	13.917	16.137
<i>Zucchero</i>	2.399	2.270	2.088	2.030	2.092	2.177	1.887	2.031	1.893	2.287
<i>Caffè, tè e surrogati</i>	6.364	5.354	4.804	5.934	5.749	4.777	5.768	5.514	4.797	6.213
Bevande	19.647	18.031	16.927	20.147	19.417	12.459	19.060	16.709	19.787	21.502
<i>Acqua minerale</i>	6.741	4.731	5.386	5.617	5.743	4.242	4.540	4.483	5.901	6.475
<i>Vino</i>	3.518	5.538	4.644	8.706	7.190	3.989	8.362	6.094	7.815	7.816
CONSUMI ALIMENTARI E BEVANDE	217.757	215.867	208.780	240.968	228.232	193.324	204.347	200.667	197.850	238.902
Tabacco	9.753	15.179	13.597	14.066	14.252	14.442	12.794	12.758	14.077	17.034
Vestitiario e calzature	88.146	79.812	70.911	73.101	74.377	52.464	65.794	62.026	46.312	81.283
<i>Articoli confezionati</i>	48.482	37.788	28.953	31.088	32.367	17.836	26.165	23.898	21.025	35.955
<i>Calzature</i>	16.568	19.830	18.405	15.896	17.255	16.332	13.863	13.900	10.575	17.913
Abitazione	145.639	167.991	139.586	201.217	188.803	106.652	146.504	133.633	103.704	214.462
<i>Affitto e subaffitto</i>	23.542	33.743	22.500	8.848	15.377	23.081	9.178	11.927	15.866	22.546
<i>Valore locativo</i>	94.990	103.029	99.532	151.592	133.149	74.227	110.334	100.206	76.382	146.445
<i>Spese per manutenzione e riparazioni</i>	6.171	18.605	4.991	12.716	16.259	-	7.755	4.962	1.368	19.309
Combustibili ed energia elettrica	42.923	36.772	35.832	57.995	52.718	31.169	33.476	37.654	39.022	54.945
<i>Energia elettrica</i>	16.269	16.233	15.423	19.025	17.811	14.976	15.406	16.153	16.029	19.377
<i>Gas</i>	21.675	17.861	16.848	29.572	25.991	8.841	13.775	15.422	20.658	26.224
<i>Kerosene ed altri combustibili</i>	4.483	135	1.144	2.498	3.786	-	2.868	2.744	-	3.170
<i>Spese per riscaldamento centrale</i>	461	2.446	1.291	4.382	3.321	7.197	849	779	1.655	3.699

Tavola 3.4 segue – Valore dei consumi delle famiglie distinte secondo la condizione socio-economica della persona di riferimento, l'ampiezza e il tipo (spesa media mensile per componente – dati in lire)

GRUPPI E CATEGORIE DI CONSUMO	4 COMPONENTI					5 COMPONENTI			6 E PIÙ COMPONENTI	TOTALE
	Due adulti e due bambini	Due adulti, un bambino e un ragazzo	Due adulti e due ragazzi	Quattro adulti	Totale	Due adulti e tre ragazzi	Cinque adulti	Totale		
Segue E – INDIPENDENTI-LAVORATORI IN PROPRIO-TOTALE										
Mobili, articoli di arredamento, apparecchi, utensileria e servizi per la casa	65.954	92.948	58.575	53.099	63.960	45.978	45.044	43.887	33.482	63.034
Mobili in legno	3.709	29.268	8.286	10.482	16.274	9.730	7.591	4.445	1.784	10.146
Lenzuola, coperte e altra biancheria per la casa	2.021	1.195	3.175	1.704	1.697	561	3.507	2.539	1.502	2.516
Pentole, posate e altre stoviglie per la casa	3.855	2.421	1.635	1.952	1.966	1.096	1.445	4.169	2.040	2.843
Cucine, stufe, scaldabagni	823	—	658	852	644	—	322	276	—	565
Frigoriferi	—	1.579	809	1.245	884	310	—	848	—	673
Lavatrici	—	1.015	2.695	1.227	1.161	—	178	330	—	748
Lavastoviglie	—	—	809	69	352	—	—	126	—	368
Detersivi e detergenti	18.942	13.855	13.951	11.754	13.396	10.811	11.037	11.495	13.945	14.207
Servizi domestici	11	13.337	2.882	32	2.125	—	1.389	1.151	—	2.079
Lavanderia e tintoria	6.604	6.533	5.076	6.335	7.180	11.441	4.905	5.027	2.959	7.564
Servizi sanitari e spese per la salute	20.090	18.990	32.167	28.109	28.696	16.030	21.884	18.634	16.806	31.575
Onorari medici e simili	6.269	5.246	20.304	6.432	11.213	5.023	9.224	6.626	8.149	13.719
Medicinali	8.608	6.678	5.984	9.013	7.617	4.157	6.432	5.551	6.529	8.429
Trasporti e comunicazioni	216.650	138.258	160.576	203.176	187.181	99.922	179.022	170.197	209.058	229.987
Scoters e motociclette	18.212	1.161	1.434	1.813	2.993	—	—	4.452	918	2.894
Biciclette	194	766	1.689	613	688	—	1.088	620	38	765
Assicurazione veicoli	8.846	18.752	19.914	19.654	18.346	17.742	17.836	16.925	6.362	23.840
Benzina per veicoli	70.134	58.050	61.357	74.070	68.941	37.153	61.534	55.245	63.065	78.169
Tram, autobus, taxi	1.250	799	1.951	5.806	4.159	194	6.513	5.697	3.839	4.684
Telefono	13.937	15.979	15.703	20.101	18.429	13.258	18.021	16.159	13.150	21.428
Gettoni telefonici	1.924	1.686	1.161	3.131	2.430	1.869	2.484	2.410	988	2.907
Ricreazione, spettacoli, istruzione e cultura	63.743	79.595	81.208	70.399	74.098	37.963	60.516	58.316	40.649	74.562
Giornali e riviste	6.220	7.525	8.553	8.474	8.211	3.870	5.821	5.769	4.701	9.274
Libri	3.043	3.455	9.852	10.937	10.382	3.462	4.498	5.250	1.601	8.140
Tasse scolastiche e altre spese per l'istruzione	8.334	5.152	9.796	6.659	7.567	4.116	16.973	11.984	4.012	7.812
Apparecchi radio, TV, giradischi, registratori, dischi, fonocassette	2.283	4.285	4.879	5.740	6.056	4.513	4.255	3.318	4.726	6.221
Macchine fotoincassette, pellicole	7.449	3.585	3.042	2.048	3.000	2.838	2.542	3.230	870	3.239
Articoli sportivi e da campeggio	134	805	1.101	409	499	—	71	129	34	619
Piante e fiori	4.982	3.396	6.017	5.040	4.820	824	6.687	5.109	2.596	6.321
Giocattoli	23.682	15.009	5.681	2.303	6.354	924	626	4.358	4.259	6.169
Servizi ricreativi	4.357	23.023	20.315	16.937	16.400	5.882	12.497	11.175	7.940	15.393
Abbonamenti radio, TV	2.165	1.565	4.032	2.643	2.787	—	1.413	1.347	2.008	2.657
Altri beni e servizi	104.024	120.993	115.346	177.658	151.861	57.934	131.157	116.610	132.527	167.804
Denaro dato ai figli	4.574	3.967	13.202	58.666	38.526	3.086	40.963	36.264	55.914	38.424
Saponette e articoli igienici	16.773	12.332	12.246	15.307	14.509	4.215	11.190	11.557	9.778	15.680
Barbiere e parrucchiere	12.504	12.373	15.985	16.424	16.006	12.317	14.370	11.429	7.956	16.278
Borse e articoli in pelle *	1.506	341	1.115	924	842	—	815	1.537	917	1.318
Argenteria, gioielli, bigiotteria, orologi e simili	3.161	2.856	1.958	3.697	3.583	—	2.249	1.504	3.027	3.373
Articoli di cancelleria	1.644	4.530	4.367	1.976	3.288	4.079	7.076	5.247	1.772	3.347
Alberghi, pensioni, gite e viaggi	45.732	59.299	49.588	59.119	54.057	23.130	43.476	36.004	36.664	61.548
— di cui pasti e consumazioni fuori casa	32.622	43.332	40.076	45.294	43.188	22.848	35.707	28.296	34.765	51.736
CONSUMI NON ALIMENTARI	756.922	750.538	707.798	878.820	835.946	462.554	696.191	653.715	635.637	934.686
TOTALE CONSUMI	974.679	966.405	916.578	1.119.788	1.064.178	655.878	900.538	854.382	833.487	1.173.588

Tavola 3.4 segue – Valore dei consumi delle famiglie distinte secondo la condizione socio-economica della persona di riferimento, l'ampiezza e il tipo (spesa media mensile per componente – dati in lire)

GRUPPI E CATEGORIE DI CONSUMO	1 COMPONENTE			2 COMPONENTI		3 COMPONENTI				
	In età inferiore a 65 anni	In età di 65 anni e più	Totale	Con persona di riferimento in età inferiore a 65 anni	Con persona di riferimento in età di 65 anni e più	Totale	Due adulti e un bambino	Due adulti e un ragazzo	Tre adulti	Totale
F – INDIPENDENTI-TOTALE										
Pane e cereali	62.512	57.012	62.251	48.396	51.905	48.727	43.562	42.399	45.981	44.738
<i>Pane</i>	23.540	23.623	23.544	21.185	22.531	21.312	16.596	18.100	21.505	19.540
<i>Pasta</i>	14.624	14.125	14.600	10.583	9.278	10.460	8.289	9.251	10.650	9.762
Carne	90.485	79.997	89.989	71.202	102.963	74.199	61.625	59.840	70.549	66.354
<i>Carne bovina</i>	41.738	36.089	41.471	32.333	60.039	34.947	25.024	26.102	31.796	28.951
<i>Pollame</i>	15.644	15.746	15.649	11.428	18.742	12.119	9.356	8.551	11.882	10.637
<i>Altre carni (esclusi i salumi)</i>	9.380	1.312	8.998	10.173	9.298	10.090	11.056	8.129	9.968	10.023
Pesce	23.058	39.448	23.833	22.151	26.968	22.605	17.142	24.495	19.587	19.696
Olii e grassi	26.361	18.822	26.005	14.141	18.749	14.576	10.777	11.785	15.631	13.686
<i>Olio di oliva e di semi</i>	23.593	16.210	23.244	11.727	16.636	12.190	8.847	10.118	13.568	11.721
Latte, formaggi e uova	52.936	53.427	52.960	44.819	52.903	45.582	39.490	36.836	38.493	38.582
<i>Latte</i>	19.082	31.845	19.685	16.447	18.359	16.627	19.195	13.297	13.480	15.135
<i>Formaggi</i>	28.987	17.656	28.452	25.363	29.758	25.778	18.370	21.230	22.138	20.930
<i>Uova</i>	4.867	3.926	4.823	3.009	4.786	3.177	1.925	2.309	2.875	2.517
Patate, frutta e ortaggi	58.045	33.316	56.876	46.325	73.587	48.898	33.222	37.310	43.060	39.313
<i>Frutta fresca e secca</i>	25.461	16.546	25.040	21.207	42.299	23.198	16.706	18.319	19.925	18.721
Zucchero, caffè, tè, cacao e altri generi alimentari	28.618	19.657	28.194	19.920	22.649	20.177	16.372	18.001	17.962	17.520
<i>Zucchero</i>	4.239	3.069	4.184	2.867	3.174	2.896	2.171	2.419	2.391	2.335
<i>Caffè, tè e surrogati</i>	13.076	12.129	13.031	8.025	10.845	8.291	5.347	6.891	7.108	6.563
Bevande	48.411	44.438	48.224	28.433	33.545	28.915	21.616	22.304	26.824	24.574
<i>Acqua minerale</i>	13.596	26.626	14.212	8.981	11.534	9.222	7.204	7.488	8.862	8.167
<i>Vino</i>	16.416	17.589	16.472	10.804	15.038	11.203	6.234	5.894	10.414	8.460
CONSUMI ALIMENTARI E BEVANDE	390.426	346.117	388.332	295.387	383.269	303.679	243.806	252.970	278.087	264.463
Tabacco	54.227	2.362	51.775	26.400	29.440	26.687	17.904	15.961	20.305	18.923
Vestuario e calzature	189.441	276.466	193.556	125.369	109.474	123.869	109.057	119.751	109.593	111.038
<i>Articoli confezionati</i>	83.705	13.168	80.370	58.968	48.917	58.020	52.259	49.039	54.624	53.133
<i>Calzature</i>	48.275	76.750	49.621	26.787	25.118	26.629	22.942	22.971	19.377	20.992
Abitazione	613.964	966.024	630.609	414.977	579.897	430.542	262.012	256.980	297.272	280.283
<i>Affitto e subaffitto</i>	155.172	-	147.835	52.998	41.201	51.885	24.039	30.964	25.205	25.740
<i>Valore locativo</i>	346.914	897.338	372.939	240.028	268.426	242.708	168.293	179.349	194.864	184.550
<i>Spese per manutenzione e riparazioni</i>	38.080	12.225	36.857	70.913	141.023	77.530	37.417	8.899	29.515	28.505
Combustibili ed energia elettrica	124.203	270.309	131.111	90.285	126.288	93.683	53.968	67.323	68.463	64.065
<i>Energia elettrica</i>	42.533	77.188	44.172	25.768	31.423	26.302	17.550	19.708	23.421	21.227
<i>Gas</i>	59.049	68.088	59.476	42.594	60.490	44.283	28.232	30.549	33.610	31.497
<i>Kerosene ed altri combustibili</i>	5.392	123.932	10.997	3.181	6.234	3.469	2.701	6.204	3.472	3.657
<i>Spese per riscaldamento centrale</i>	13.896	1.101	13.291	11.040	27.973	12.638	4.620	10.007	6.055	6.251

Tavola 3.4 segue – Valore dei consumi delle famiglie distinte secondo la condizione socio-economica della persona di riferimento, l'ampiezza e il tipo (spesa media mensile per componente – dati in lire)

GRUPPI E CATEGORIE DI CONSUMO	1 COMPONENTE			2 COMPONENTI			3 COMPONENTI			
	In età inferiore a 65 anni	In età di 65 anni e più	Totale	Con persona di riferimento in età inferiore a 65 anni	Con persona di riferimento in età di 65 anni e più	Totale	Due adulti e un bambino	Due adulti e un ragazzo	Tre adulti	Totale
Segue F – INDIPENDENTI-TOTALE										
Mobili, articoli di arredamento, apparecchi, utensileria e servizi per la casa	115.602	315.060	125.032	93.046	101.550	93.847	80.695	73.943	82.555	80.609
Mobili in legno	2.188	–	2.084	17.206	–	15.582	19.772	1.024	9.511	11.142
Lenzuola, coperte e altra biancheria per la casa	3.964	31.666	5.274	3.173	6.044	3.444	2.971	2.254	4.146	3.522
Pentole, posate e altre stoviglie per la casa	2.870	–	2.734	3.015	1.332	2.856	3.011	4.733	2.110	2.781
Cucine, stufe, scaldabagni	633	4.631	822	1.428	–	1.293	448	387	461	444
Frigoriferi	610	9.261	1.019	855	–	774	–	–	608	335
Lavatrici	–	5.063	239	657	–	595	–	553	983	627
Lavastoviglie	5.702	6.174	5.724	1.386	–	1.255	–	3.167	196	598
Detersivi e detergenti	26.479	15.098	25.941	18.637	31.015	19.805	14.851	15.530	15.649	15.455
Servizi domestici	10.790	191.561	19.337	3.089	9.591	3.702	5.649	3.506	4.512	4.669
Lavanderia e tintoria	23.297	49.779	24.550	13.065	23.449	14.045	6.721	6.853	9.534	8.314
Servizi sanitari e spese per la salute	62.790	777.087	96.565	52.380	77.094	54.711	26.968	35.598	38.999	34.906
Onorari medici e simili	20.908	654.258	50.855	26.428	32.863	27.035	11.386	18.828	14.373	14.177
Medicinali	18.677	57.392	20.508	11.811	28.877	13.421	11.104	7.116	10.449	10.117
Trasporti e comunicazioni	686.663	1.172.553	709.637	390.445	398.025	391.160	265.843	327.219	326.600	308.200
Scoters e motociclette	–	–	–	1.600	–	1.449	146	2.269	3.060	2.079
Biciclette	2.957	–	2.817	2.382	–	2.157	353	1.072	158	355
Assicurazione veicoli	59.253	803.681	94.452	42.383	43.234	42.463	25.231	36.713	36.444	33.081
Benzina per veicoli	223.187	99.583	217.342	113.978	125.202	115.037	92.187	103.712	102.481	99.612
Tram, autobus, taxi	5.640	11.179	5.902	7.664	8.321	7.726	3.134	4.463	5.566	4.669
Telefono	68.260	109.686	70.219	34.566	39.095	34.994	24.801	27.553	29.564	27.832
Gettoni telefonici	10.016	18.388	10.412	3.393	10.648	4.078	2.587	1.918	3.926	3.211
Ricreazione, spettacoli, istruzione e cultura	208.300	339.304	214.493	95.932	151.519	101.178	90.645	108.534	87.945	91.977
Giornali e riviste	31.052	45.828	31.751	17.261	23.222	17.823	11.007	11.707	12.877	12.146
Libri	16.567	14.005	16.446	8.104	17.846	9.023	6.986	14.545	8.567	9.141
Tasse scolastiche e altre spese per l'istruzione	64	–	61	2.450	–	2.219	8.352	11.949	11.080	10.414
Apparecchi radio, TV, giradischi, registratori, dischi, fonocassette	21.396	8.077	20.766	8.023	7.003	7.927	8.380	9.894	9.313	9.094
Macchine fotocopiatrici, pellicole	8.756	2.873	8.478	7.275	1.008	6.684	6.406	5.350	2.555	4.182
Articoli sportivi e da campeggio	1.048	–	998	1.984	2.583	2.041	856	26	1.674	1.175
Piante e fiori	20.297	74.546	22.862	9.903	21.079	10.957	5.598	6.539	9.312	7.777
Giocattoli	3.335	11.358	3.714	5.735	9.945	6.133	20.579	15.893	2.564	9.894
Servizi ricreativi	66.062	132.492	69.203	17.524	32.390	18.927	7.578	20.530	16.286	14.395
Abbonamenti radio, TV	8.423	16.685	8.813	4.057	6.843	4.320	2.855	3.584	2.562	2.795
Altri beni e servizi	494.007	521.511	495.306	263.003	295.222	266.042	207.082	245.642	228.448	224.434
Denaro dato ai figli	50.040	11.309	48.209	22.661	40.301	24.326	3.331	27.685	51.804	33.791
Saponi e articoli igienici	38.127	18.210	37.185	22.260	33.277	23.299	24.591	17.440	18.073	19.920
Barbiere e parrucchiere	39.940	15.732	38.795	27.132	52.116	29.490	14.505	24.575	22.252	20.380
Borse e articoli in pelle	1.733	35.126	3.312	4.039	874	3.740	4.130	1.772	2.319	2.752
Argenteria, gioielli, bigiotteria, orologi e simili	2.674	–	2.547	7.865	5.001	7.595	3.186	4.923	3.310	3.510
Articoli di cancelleria	1.513	–	1.441	1.993	2.234	2.015	3.321	9.282	2.653	3.918
Alberghi, pensioni, gite e viaggi	257.564	109.950	250.584	124.570	138.875	125.920	90.269	127.793	82.179	91.359
– di cui pasti e consumazioni fuori casa	233.296	109.950	227.463	108.577	91.489	106.964	69.437	75.784	69.809	70.448
CONSUMI NON ALIMENTARI	2.549.197	4.640.676	2.648.084	1.551.837	1.868.509	1.581.719	1.114.174	1.250.951	1.260.180	1.214.435
TOTALE CONSUMI	2.939.623	4.986.793	3.036.416	1.847.224	2.251.778	1.885.398	1.357.980	1.503.921	1.538.267	1.478.898

Tavola 3.4 segue – Valore dei consumi delle famiglie distinte secondo la condizione socio-economica della persona di riferimento, l'ampiezza e il tipo (spesa media mensile per componente – dati in lire)

GRUPPI E CATEGORIE DI CONSUMO	4 COMPONENTI					5 COMPONENTI			6 E PIÙ COMPONENTI	TOTALE
	Due adulti e due bambini	Due adulti, un bambino e un ragazzo	Due adulti e due ragazzi	Quattro adulti	Totale	Due adulti e tre ragazzi	Cinque adulti	Totale		
Segue F – INDIPENDENTI-TOTALE										
Pane e cereali	36.017	36.979	36.755	39.579	38.201	30.819	33.175	33.470	32.267	39.879
<i>Pane</i>	13.915	14.082	14.705	18.153	16.693	11.347	16.441	15.275	16.243	17.613
<i>Pasta</i>	7.555	8.590	8.262	8.848	8.385	7.417	6.896	7.624	6.270	8.748
Carne	47.003	52.782	50.692	67.541	60.787	44.826	49.516	48.568	50.178	60.726
<i>Carne bovina</i>	20.864	22.960	23.454	31.499	28.077	21.071	19.509	20.536	23.046	27.310
<i>Pollame</i>	7.583	8.852	7.872	9.141	8.843	6.388	7.915	8.054	8.962	9.573
<i>Altre carni (esclusi i salumi)</i>	7.632	7.354	7.632	11.521	9.592	3.249	10.921	9.353	8.714	9.608
Pesce	16.675	16.084	16.882	18.138	17.270	15.750	15.202	14.742	12.357	17.611
Olii e grassi	9.608	11.819	9.576	14.257	12.724	12.839	12.327	11.934	10.187	13.126
<i>Olio di oliva e di semi</i>	8.036	10.425	8.073	12.161	10.810	11.192	10.551	10.302	7.807	11.163
Latte, formaggi e uova	38.669	34.825	31.666	33.373	33.644	37.867	28.615	30.126	32.719	35.566
<i>Latte</i>	19.165	17.568	14.036	12.197	13.837	17.451	10.117	11.641	12.130	13.958
<i>Formaggi</i>	17.319	15.137	15.423	18.820	17.509	18.225	16.445	16.279	18.177	19.123
<i>Uova</i>	2.185	2.120	2.207	2.356	2.298	2.191	2.053	2.206	2.412	2.485
Patate, frutta e ortaggi	25.512	29.180	28.559	36.300	32.696	28.772	29.460	28.365	25.365	34.911
<i>Frutta fresca e secca</i>	12.730	14.516	12.958	17.153	15.725	14.279	13.672	13.237	10.984	16.487
Zucchero, caffè, tè, cacao e altri generi alimentari	15.623	15.478	13.366	15.598	15.202	14.045	13.034	13.297	13.535	16.012
<i>Zucchero</i>	2.115	2.206	1.797	2.079	2.024	2.207	1.757	1.898	2.005	2.204
<i>Caffè, tè e surrogati</i>	5.842	5.261	4.724	6.337	5.886	5.193	5.189	5.073	4.661	6.195
Bevande	16.380	18.666	18.473	21.161	19.770	14.066	16.741	16.523	17.304	21.600
<i>Acqua minerale</i>	6.251	5.580	7.389	6.228	6.269	6.185	4.321	4.767	5.268	6.794
<i>Vino</i>	3.372	4.767	5.082	8.202	6.773	2.770	7.052	5.811	6.862	7.624
CONSUMI ALIMENTARI E BEVANDE	205.487	215.813	205.969	245.947	230.294	198.984	198.070	197.025	193.912	239.431
Tabacco	10.897	15.775	14.088	14.299	14.714	8.799	11.438	12.024	12.417	17.033
Vestiriario e calzature	85.345	79.226	86.732	75.477	79.337	75.150	78.982	76.065	47.632	90.820
<i>Articoli confezionati</i>	42.062	34.195	34.821	33.258	35.180	31.429	33.425	34.605	20.215	41.419
<i>Calzature</i>	18.994	17.329	24.132	15.870	18.181	19.921	17.085	16.154	13.169	19.664
Abitazione	161.845	185.194	176.145	202.603	196.641	129.876	153.845	148.222	118.326	233.110
<i>Affitto e subaffitto</i>	28.122	27.084	15.348	10.479	16.449	23.932	7.226	11.296	14.513	24.112
<i>Valore locativo</i>	106.454	125.201	128.835	151.541	139.268	89.194	117.285	107.326	77.191	154.259
<i>Spese per manutenzione e riparazioni</i>	4.022	16.210	10.090	10.900	13.646	-	7.569	7.883	1.274	21.465
Combustibili ed energia elettrica	43.544	50.328	43.556	56.550	54.258	34.692	37.716	40.092	41.615	58.286
<i>Energia elettrica</i>	15.980	18.131	16.284	19.788	18.503	16.162	15.353	16.879	15.654	19.986
<i>Gas</i>	20.937	22.157	21.911	26.755	25.032	11.785	15.829	16.766	19.006	27.016
<i>Kerosene ed altri combustibili</i>	3.706	553	2.667	2.798	4.106	-	4.058	2.935	527	3.635
<i>Spese per riscaldamento centrale</i>	2.898	9.420	1.170	5.290	4.636	4.385	1.963	1.173	2.896	5.113

Tavola 3.4 segue – Valore dei consumi delle famiglie distinte secondo la condizione socio-economica della persona di riferimento, l'ampiezza e il tipo (spesa media mensile per componente – dati in lire)

GRUPPI E CATEGORIE DI CONSUMO	4 COMPONENTI					5 COMPONENTI			6 E PIÙ COMPONENTI	TOTALE
	Due adulti e due bambini	Due adulti, un bambino e un ragazzo	Due adulti e due ragazzi	Quattro adulti	Totale	Due adulti e tre ragazzi	Cinque adulti	Totale		
Segue F – INDIPENDENTI-TOTALE										
Mobili, articoli di arredamento, apparecchi, utensileria e servizi per la casa	64.481	102.062	87.048	54.609	68.914	71.009	54.436	50.670	38.921	69.412
Mobili in legno	4.405	34.004	18.780	7.765	15.060	7.164	7.047	5.082	1.406	10.806
Lenzuola, coperte e altra biancheria per la casa	1.592	1.196	3.824	1.627	1.723	6.108	4.012	2.890	1.564	2.624
Pentole, posate e altre stoviglie per la casa	3.324	2.904	1.747	1.782	2.008	3.551	1.825	3.501	4.188	2.749
Cucine, stufe, scaldabagni	654	—	590	629	493	—	233	195	—	467
Frigoriferi	—	1.094	703	1.227	1.265	16.788	—	1.392	—	944
Lavatrici	696	1.204	2.147	1.259	1.359	—	495	484	—	812
Lavastoviglie	201	—	471	51	266	—	—	89	—	523
Detersivi e detergenti	16.441	14.858	14.338	11.945	13.544	15.268	10.277	11.648	11.901	14.369
Servizi domestici	400	15.178	2.219	3.322	4.022	—	4.279	2.298	1.802	4.027
Lavanderia e tintoria	5.912	8.826	7.575	6.814	8.062	8.293	5.833	5.928	2.827	8.300
Servizi sanitari e spese per la salute	19.749	20.727	37.012	30.169	29.604	13.886	21.710	19.304	20.484	32.090
Onorari medici e simili	6.051	5.548	23.452	9.158	12.027	3.061	7.945	6.069	11.402	13.623
Medicinali	8.740	6.314	6.566	8.844	7.701	6.622	6.595	6.895	6.360	8.855
Trasporti e comunicazioni	290.286	153.161	168.646	211.189	210.245	118.587	174.824	173.823	184.163	252.925
Scoters e motociclette	12.539	804	835	1.464	2.231	—	—	3.955	681	2.328
Biciclette	127	756	1.191	452	571	2.104	789	534	28	685
Assicurazione veicoli	13.463	16.095	22.295	21.996	20.977	48.680	17.556	18.175	9.377	26.278
Benzina per veicoli	76.124	65.196	68.976	76.571	73.171	33.517	63.709	61.052	59.960	83.386
Tram, autobus, taxi	1.161	1.107	1.744	6.583	4.332	705	7.278	5.295	2.955	4.877
Telefono	17.960	19.487	20.454	21.827	21.146	11.598	19.966	17.765	13.699	24.021
Gettoni telefonici	4.347	1.399	1.856	3.147	2.774	2.341	2.734	2.275	1.115	2.978
Ricreazione, spettacoli, istruzione e cultura	72.686	87.156	98.672	79.083	82.831	72.017	65.264	67.605	39.460	83.901
Giornali e riviste	6.617	7.548	8.745	9.223	8.987	5.483	5.598	6.370	4.780	10.281
Libri	2.923	4.141	10.739	11.388	10.328	4.771	5.175	6.937	1.581	8.779
Tasse scolastiche e altre spese per l'istruzione	9.863	7.667	8.636	10.353	9.388	19.107	17.790	14.192	5.289	9.456
Apparecchi radio, TV, giradischi, registratori, dischi, fonocassette	3.303	4.430	4.048	5.965	6.052	6.655	4.547	4.505	3.807	6.822
Macchine fotocopiatrici, pellicole	5.465	3.042	5.312	2.331	3.232	5.071	3.762	3.724	1.519	3.896
Articoli sportivi e da campeggio	98	955	3.512	946	1.195	—	51	166	39	964
Piante e fiori	4.682	4.648	4.449	5.828	5.383	3.532	5.555	5.094	2.818	6.672
Giocattoli	19.727	13.233	7.425	3.764	6.945	4.732	1.385	5.773	4.151	7.008
Servizi ricreativi	13.803	22.609	20.042	17.040	17.390	11.356	13.641	12.493	7.288	16.504
Abbonamenti radio, TV	1.681	2.577	2.692	2.872	2.827	399	1.513	1.539	1.646	2.762
Altri beni e servizi	108.247	167.874	143.505	184.948	164.237	55.964	144.819	133.124	166.531	189.622
Denaro dato ai figli	3.779	7.970	11.768	61.330	38.280	3.941	40.047	37.228	55.630	37.196
Saponette e articoli igienici	16.012	13.197	12.924	15.025	14.649	6.221	11.428	11.441	8.775	16.156
Barbiere e parrucchiere	13.171	12.803	16.823	16.328	16.266	9.853	13.331	11.201	8.621	17.417
Borse e articoli in pelle	1.085	2.816	1.589	1.001	1.259	—	1.370	1.855	1.134	2.000
Argenteria, gioielli, bigiotteria, orologi e simili	2.465	3.453	7.619	4.106	4.555	6.916	1.762	1.506	17.994	4.810
Articoli di cancelleria	1.798	3.820	5.811	3.053	3.783	3.133	5.566	4.300	2.313	3.598
Alberghi, pensioni, gite e viaggi	44.428	79.390	61.575	61.380	58.605	16.157	54.156	49.577	53.803	75.120
— di cui pasti e consumazioni fuori casa	35.662	57.032	53.641	49.976	48.583	15.985	40.252	40.033	36.295	61.051
CONSUMI NON ALIMENTARI	857.080	861.503	855.404	908.927	900.781	579.980	743.034	720.929	669.549	1.027.199
TOTALE CONSUMI	1.062.567	1.077.316	1.061.373	1.154.874	1.131.075	778.964	941.104	917.954	863.461	1.266.630

Tavola 3.4 segue – Valore dei consumi delle famiglie distinte secondo la condizione socio-economica della persona di riferimento, l'ampiezza e il tipo (spesa media mensile per componente – dati in lire)

GRUPPI E CATEGORIE DI CONSUMO	1 COMPONENTE			2 COMPONENTI		3 COMPONENTI				
	In età inferiore a 65 anni	In età di 65 anni e più	Totale	Con persona di riferimento in età inferiore a 65 anni	Con persona di riferimento in età di 65 anni e più	Totale	Due adulti e un bambino	Due adulti e un ragazzo	Tre adulti	Totale
G – DIPENDENTI–DIRIGENTI E IMPIEGATI–AGRICOLTURA E INDUSTRIA										
Pane e cereali	61.604	41.520	61.440	51.130	–	51.130	37.511	45.124	43.360	42.220
<i>Pane</i>	25.868	14.250	25.773	20.871	–	20.871	14.486	19.209	20.933	18.676
<i>Pasta</i>	12.899	6.420	12.846	10.021	–	10.021	6.990	7.368	7.965	7.544
<i>Carne</i>	81.831	44.400	81.526	69.217	–	69.217	57.232	57.584	66.315	61.445
<i>Carne bovina</i>	36.464	32.400	36.431	27.699	–	27.699	29.704	27.372	27.715	28.163
<i>Pollame</i>	12.491	–	12.389	11.564	–	11.564	8.211	7.610	8.698	8.282
<i>Altre carni (esclusi i salumi)</i>	5.969	12.000	6.018	13.037	–	13.037	6.185	3.742	11.043	7.735
<i>Pesce</i>	20.461	36.000	20.587	18.386	–	18.386	16.232	13.758	14.823	14.940
<i>Olii e grassi</i>	20.852	–	20.683	15.672	–	15.672	8.607	16.013	11.708	12.000
<i>Olio di oliva e di semi</i>	16.839	–	16.702	12.809	–	12.809	7.427	13.996	9.564	10.158
<i>Latte, formaggi e uova</i>	59.795	39.300	59.627	46.175	–	46.175	35.911	35.488	37.930	36.747
<i>Latte</i>	24.279	22.500	24.264	15.237	–	15.237	16.996	13.347	14.011	14.700
<i>Formaggi</i>	32.059	15.300	31.922	28.263	–	28.263	16.963	20.227	21.341	19.821
<i>Uova</i>	3.457	1.500	3.441	2.675	–	2.675	1.952	1.914	2.578	2.226
<i>Patate, frutta e ortaggi</i>	55.084	19.350	54.794	43.460	–	43.460	31.278	34.953	43.105	37.623
<i>Frutta fresca e secca</i>	30.853	8.700	30.673	20.712	–	20.712	13.875	16.360	19.943	17.297
<i>Zucchero, caffè, tè, cacao e altri generi alimentari</i>	33.448	7.200	33.235	20.898	–	20.898	13.579	16.314	18.822	16.707
<i>Zucchero</i>	3.936	7.200	3.963	2.511	–	2.511	1.673	1.442	2.175	1.841
<i>Caffè, tè e surrogati</i>	12.914	–	12.809	7.283	–	7.283	5.034	5.359	7.073	6.067
<i>Bevande</i>	46.832	9.000	46.525	29.111	–	29.111	21.170	19.248	23.412	21.664
<i>Acqua minerale</i>	11.162	9.000	11.145	9.194	–	9.194	8.331	6.542	6.976	7.234
<i>Vino</i>	19.935	–	19.773	10.115	–	10.115	5.113	4.724	7.195	5.947
CONSUMI ALIMENTARI E BEVANDE	379.907	196.770	378.417	294.049	–	294.049	221.520	238.482	259.475	243.346
<i>Tabacco</i>	37.247	–	36.944	24.181	–	24.181	15.813	18.702	18.394	17.723
<i>Vestiaro e calzature</i>	129.311	141.000	129.406	120.316	–	120.316	90.024	94.784	114.584	102.365
<i>Articoli confezionati</i>	65.868	46.000	65.706	64.440	–	64.440	34.462	37.770	52.421	43.438
<i>Calzature</i>	29.757	–	29.515	25.152	–	25.152	24.674	22.791	21.538	22.707
<i>Abitazione</i>	699.096	250.000	695.440	380.900	–	380.900	244.256	318.118	313.894	295.344
<i>Affitto e subaffitto</i>	119.961	–	118.985	55.056	–	55.056	39.900	17.485	53.098	39.890
<i>Valore locativo</i>	471.682	250.000	469.877	256.265	–	256.265	153.433	203.168	199.636	187.615
<i>Spese per manutenzione e riparazioni</i>	22.358	–	22.176	21.217	–	21.217	25.153	46.603	20.412	28.636
<i>Combustibili ed energia elettrica</i>	132.958	49.800	132.281	74.527	–	74.527	71.793	85.062	83.739	80.681
<i>Energia elettrica</i>	28.089	20.800	28.030	19.904	–	19.904	16.068	17.091	19.315	17.810
<i>Gas</i>	57.673	29.000	57.439	42.096	–	42.096	43.539	35.174	35.104	37.461
<i>Kerosene ed altri combustibili</i>	–	–	–	2.253	–	2.253	1.972	69	9.942	5.086
<i>Spese per riscaldamento centrale</i>	42.984	–	42.634	9.923	–	9.923	9.754	30.668	15.023	17.671

Tavola 3.4 segue – Valore dei consumi delle famiglie distinte secondo la condizione socio-economica della persona di riferimento, l'ampiezza e il tipo (spesa media mensile per componente – dati in lire)

GRUPPI E CATEGORIE DI CONSUMO	1 COMPONENTE			2 COMPONENTI			3 COMPONENTI			
	In età inferiore a 65 anni	In età di 65 anni e più	Totale	Con persona di riferimento in età inferiore a 65 anni	Con persona di riferimento in età di 65 anni e più	Totale	Due adulti e un bambino	Due adulti e un ragazzo	Tre adulti	Totale
Segue G – DIPENDENTI-DIRIGENTI E IMPIEGATI-AGRICOLTURA E INDUSTRIA										
Mobili, articoli di arredamento, apparecchi, utensileria e servizi per la casa	191.813	196.000	191.849	125.286	-	125.286	71.248	100.056	123.190	102.553
Mobili in legno	29.384	-	29.145	42.928	-	42.928	9.359	24.596	22.583	19.388
Lenzuola, coperte e altra biancheria per la casa	3.103	-	3.077	3.484	-	3.484	3.690	1.839	5.073	3.834
Pentole, posate e altre stoviglie per la casa	11.810	16.000	11.844	3.809	-	3.809	8.976	3.987	1.431	4.224
Cucine, stufe, scaldabagni	7.286	-	7.227	-	-	-	-	2.701	1.184	1.254
Frigoriferi	6.108	-	6.059	1.207	-	1.207	-	-	636	289
Lavatrici	4.546	-	4.509	863	-	863	-	-	1.460	664
Lavastoviglie	3.557	-	3.528	465	-	465	1.875	-	-	523
Detersivi e detergenti	19.169	30.000	19.258	15.450	-	15.450	11.691	11.670	13.745	12.652
Servizi domestici	7.855	-	7.791	1.875	-	1.875	6.464	1.669	12.816	8.069
Lavanderia e tintoria	14.987	-	14.865	11.968	-	11.968	3.511	10.749	9.326	8.075
Servizi sanitari e spese per la salute	40.892	50.000	40.967	31.408	-	31.408	32.675	33.774	35.791	34.337
Onorari medici e simili	16.790	-	16.653	7.294	-	7.294	19.304	13.965	17.116	16.861
Medicinali	14.721	50.000	15.009	11.175	-	11.175	10.402	14.337	12.260	12.283
Trasporti e comunicazioni	540.981	-	536.577	357.460	-	357.460	214.430	273.329	304.721	270.723
Scoters e motociclette	-	-	-	1.853	-	1.853	1.837	-	653	809
Biciclette	-	-	-	1.940	-	1.940	281	2.022	1.027	1.081
Assicurazione veicoli	51.468	-	51.049	79.506	-	79.506	23.337	42.228	43.669	37.539
Benzina per veicoli	186.025	-	184.511	113.635	-	113.635	83.393	97.089	82.584	86.532
Tram, autobus, taxi	10.112	-	10.029	9.729	-	9.729	3.699	10.383	14.721	10.480
Telefono	57.555	-	57.086	32.669	-	32.669	19.107	24.127	26.660	23.835
Gettoni telefonici	10.705	-	10.618	4.158	-	4.158	2.369	2.561	2.865	2.648
Ricreazione, spettacoli, istruzione e cultura	233.246	75.000	231.958	116.556	-	116.556	81.784	163.277	92.230	108.049
Giornali e riviste	29.450	15.000	29.332	19.392	-	19.392	9.228	19.451	14.704	14.413
Libri	26.679	-	26.461	13.277	-	13.277	5.466	16.031	4.932	8.012
Tasse scolastiche e altre spese per l'istruzione	1.346	-	1.335	4.113	-	4.113	12.374	20.864	10.917	13.939
Apparecchi radio, TV, giradischi, registratori, dischi, fonocassette	68.566	-	68.007	12.762	-	12.762	5.572	11.919	13.659	10.953
Macchine fotocinematografiche, pellicole	12.633	-	12.530	5.486	-	5.486	7.081	6.308	4.031	5.478
Articoli sportivi e da campeggio	2.230	-	2.212	542	-	542	1.946	2.211	784	1.485
Piante e fiori	14.629	60.000	14.999	11.666	-	11.666	6.336	14.581	5.620	8.183
Giocattoli	2.514	-	2.494	4.148	-	4.148	13.274	23.100	2.111	10.781
Servizi ricreativi	50.496	-	50.085	30.216	-	30.216	8.280	32.061	21.536	20.588
Abbonamenti radio, TV	10.914	-	10.826	3.893	-	3.893	5.572	1.472	5.180	4.335
Altri beni e servizi	496.377	89.400	493.063	285.793	-	285.793	192.319	241.734	241.267	227.402
Denaro dato ai figli	3.402	45.000	3.740	15.465	-	15.465	4.208	14.912	73.868	38.689
Saponette e articoli igienici	47.053	14.400	46.787	26.139	-	26.139	25.653	17.070	19.501	20.562
Barbiere e parrucchiere	34.276	-	33.997	30.835	-	30.835	16.882	17.944	24.948	20.839
Borse e articoli in pelle	5.500	-	5.455	1.896	-	1.896	7.653	418	3.159	3.681
Argenteria, gioielli, bigiotteria, orologi e simili	24.484	-	24.284	8.204	-	8.204	2.242	9.356	3.613	4.746
Articoli di cancelleria	2.834	-	2.811	2.636	-	2.636	2.414	12.604	2.574	5.191
Alberghi, pensioni, gite e viaggi	265.638	-	263.476	148.055	-	148.055	109.342	104.538	71.525	90.702
- di cui pasti e consumazioni fuori casa	202.671	-	201.021	105.947	-	105.947	66.306	99.047	51.580	68.179
CONSUMI NON ALIMENTARI	2.501.921	851.200	2.488.485	1.516.427	-	1.516.427	1.014.342	1.328.836	1.327.810	1.239.177
TOTALE CONSUMI	2.881.828	1.047.970	2.866.902	1.810.476	-	1.810.476	1.235.862	1.567.318	1.587.285	1.482.523

Tavola 3.4 segue – Valore dei consumi delle famiglie distinte secondo la condizione socio-economica della persona di riferimento, l'ampiezza e il tipo (spesa media mensile per componente – dati in lire)

GRUPPI E CATEGORIE DI CONSUMO	4 COMPONENTI					5 COMPONENTI			6 E PIÙ COMPONENTI	TOTALE
	Due adulti e due bambini	Due adulti, un bambino e un ragazzo	Due adulti e due ragazzi	Quattro adulti	Totale	Due adulti e tre ragazzi	Cinque adulti	Totale		
Segue G – DIPENDENTI-DIRIGENTI E IMPIEGATI-AGRICOLTURA E INDUSTRIA										
Pane e cereali	29.962	37.339	40.132	40.684	39.965	19.953	39.721	35.800	33.446	41.802
<i>Pane</i>	13.775	14.457	18.389	18.282	17.610	11.160	18.421	16.515	18.324	18.438
<i>Pasta</i>	4.382	7.543	9.673	7.001	7.749	6.482	7.482	7.917	9.057	8.221
Carne	48.042	53.119	52.566	56.945	57.246	44.245	58.302	52.454	60.334	60.039
<i>Carne bovina</i>	18.978	27.393	23.145	25.505	26.526	22.827	19.315	21.019	30.916	26.698
<i>Pollame</i>	8.906	6.002	7.982	8.518	8.516	7.327	9.388	8.664	8.099	8.966
<i>Altre carni (esclusi i salumi)</i>	8.873	4.288	4.248	9.257	7.875	4.791	16.541	11.327	10.210	9.041
Pesce	9.838	19.136	17.347	14.699	15.009	43.287	16.644	13.112	16.908	15.332
Olii e grassi	11.279	10.886	11.457	10.192	10.358	8.116	14.466	11.511	15.623	12.206
<i>Olio di oliva e di semi</i>	9.887	7.987	9.534	8.721	8.709	6.989	12.056	9.370	13.609	10.175
Latte, formaggi e uova	35.160	39.164	35.077	32.819	34.123	25.110	38.436	34.674	30.503	37.223
<i>Latte</i>	18.572	16.704	11.281	11.167	12.915	11.780	14.705	13.536	12.479	14.214
<i>Formaggi</i>	14.827	20.171	21.249	19.355	18.922	11.216	20.372	18.317	14.719	20.526
<i>Uova</i>	1.761	2.289	2.547	2.297	2.286	2.114	3.359	2.821	3.305	2.483
Patate, frutta e ortaggi	24.287	31.794	35.433	37.466	34.081	16.909	29.065	27.247	25.267	35.513
<i>Frutta fresca e secca</i>	13.403	14.203	17.626	17.453	16.176	9.300	12.555	12.388	13.158	16.826
Zucchero, caffè, tè, cacao e altri generi alimentari	11.477	17.925	17.973	14.916	15.364	4.763	13.678	14.885	11.584	16.864
<i>Zucchero</i>	1.055	2.177	1.808	2.017	1.749	1.184	2.563	2.230	2.512	2.055
<i>Caffè, tè e surrogati</i>	3.638	4.565	4.987	4.831	4.578	2.114	4.104	6.435	4.913	5.958
Bevande	18.216	15.936	26.101	20.922	21.028	12.400	18.052	16.834	10.206	22.049
<i>Acqua minerale</i>	6.503	5.967	4.868	7.061	6.471	–	5.400	4.230	2.707	6.678
<i>Vino</i>	2.185	2.959	13.447	7.845	7.495	12.400	6.346	6.876	5.021	7.638
CONSUMI ALIMENTARI E BEVANDE	188.261	225.299	236.086	228.643	227.174	174.783	228.364	206.517	203.871	241.028
Tabacco	9.035	6.783	13.417	15.624	14.310	31.000	12.891	11.988	12.205	16.826
Vestiaro e calzature	62.058	125.891	61.376	70.408	79.066	–	86.453	64.340	51.214	89.010
<i>Articoli confezionati</i>	27.675	75.107	28.943	29.145	37.588	–	53.814	33.314	37.684	42.737
<i>Calzature</i>	15.708	23.612	18.447	14.237	18.519	–	13.766	11.029	4.775	19.175
Abitazione	189.219	166.020	224.753	206.827	216.339	145.200	136.740	134.983	201.876	261.737
<i>Affitto e subaffitto</i>	24.644	11.373	10.795	21.202	18.519	–	22.403	31.744	34.056	35.440
<i>Valore locativo</i>	132.541	136.983	159.606	139.127	143.620	120.000	84.031	76.757	103.594	168.876
<i>Spese per manutenzione e riparazioni</i>	2.640	2.151	15.483	13.199	25.527	–	594	7.425	3.745	21.969
Combustibili ed energia elettrica	49.864	49.352	49.539	51.934	49.570	26.900	48.073	39.767	54.193	62.925
<i>Energia elettrica</i>	13.913	11.458	14.549	15.112	14.425	13.600	14.822	12.880	13.290	16.241
<i>Gas</i>	27.523	14.563	28.823	24.196	24.610	13.300	29.213	18.698	31.031	30.747
<i>Kerosene ed altri combustibili</i>	6.261	7.134	–	5.788	4.160	–	1.112	1.548	–	3.460
<i>Spese per riscaldamento centrale</i>	2.167	14.047	908	6.330	5.065	–	2.443	2.471	8.674	10.303

Tavola 3.4 segue – Valore dei consumi delle famiglie distinte secondo la condizione socio-economica della persona di riferimento, l'ampiezza e il tipo (spesa media mensile per componente – dati in lire)

GRUPPI E CATEGORIE DI CONSUMO	4 COMPONENTI					5 COMPONENTI			6 E PIÙ COMPONENTI	TOTALE
	Due adulti e due bambini	Due adulti, un bambino e un ragazzo	Due adulti e due ragazzi	Quattro adulti	Totale	Due adulti e tre ragazzi	Cinque adulti	Totale		
Segue G – DIPENDENTI–DIRIGENTI E IMPIEGATI–AGRICOLTURA E INDUSTRIA										
Mobili, articoli di arredamento, apparecchi, utensileria e servizi per la casa	44.946	105.233	89.653	50.985	63.845	12.400	38.546	45.920	45.374	83.218
Mobili in legno	10.924	50.451	36.596	806	15.470	–	–	5.225	6.317	18.275
Lenzuola, coperte e altra biancheria per la casa	1.306	1.648	1.571	1.992	1.904	–	1.412	1.404	12.894	2.951
Pentole, posate e altre stoviglie per la casa	1.986	1.262	2.590	2.415	2.287	–	3.652	1.739	5.546	3.387
Cucine, stufe, scaldabagni	–	–	2.622	–	490	–	–	28	–	808
Frigoriferi	–	–	354	–	78	–	–	–	–	480
Lavatrici	–	–	–	1.913	748	–	–	–	–	726
Lavastoviglie	–	–	–	–	–	–	–	–	–	336
Detersivi e detergenti	15.166	7.894	8.896	12.814	11.384	12.400	12.527	10.732	11.806	12.421
Servizi domestici	–	6.926	–	137	797	–	4.088	1.600	–	3.366
Lavanderia e tintoria	2.535	7.811	2.315	7.820	7.700	–	5.059	4.588	2.429	7.874
Servizi sanitari e spese per la salute	13.824	13.853	24.949	42.197	30.273	6.000	27.311	17.845	14.930	29.336
Onorari medici e simili	760	4.655	13.433	20.697	12.849	–	12.512	8.382	2.293	12.372
Medicinali	8.004	7.888	5.746	8.138	7.754	6.000	10.315	6.765	10.002	9.619
Trasporti e comunicazioni	124.155	157.466	133.618	271.411	219.987	50.318	211.162	148.493	170.583	248.619
Scoters e motociclette	–	–	–	6.503	2.727	–	–	1.544	–	1.685
Biciclette	–	–	54	468	207	–	–	–	–	609
Assicurazione veicoli	34.264	20.696	10.177	43.342	30.581	–	18.458	18.501	2.006	36.090
Benzina per veicoli	54.489	53.876	60.274	76.060	71.479	33.818	69.477	59.367	48.517	82.147
Tram, autobus, taxi	2.262	1.572	7.363	8.421	7.374	–	9.878	5.908	1.351	8.188
Telefono	17.086	11.893	16.675	19.605	17.657	16.500	19.042	15.682	14.275	22.214
Gettoni telefonici	2.239	2.117	2.553	2.080	2.342	–	4.478	2.754	2.603	3.033
Ricreazione, spettacoli, istruzione e cultura	61.380	87.319	68.674	89.252	91.426	91.400	77.959	54.830	50.318	96.783
Giornali e riviste	6.145	6.021	7.721	13.683	10.118	–	7.215	7.379	4.632	12.505
Libri	2.417	26.186	15.381	9.675	12.533	–	10.940	6.201	10.118	10.694
Tasse scolastiche e altre spese per l'istruzione	22.403	9.283	5.537	22.147	19.578	–	18.779	11.935	4.009	13.656
Apparecchi radio, TV, giradischi, registratori, dischi, fonocassette	3.214	6.666	4.234	6.648	5.581	72.800	5.075	4.460	606	9.946
Macchine fotocinematografiche, pellicole	3.055	310	2.698	2.279	2.425	–	4.223	2.095	3.486	4.011
Articoli sportivi e da campeggio	–	1.315	2.488	1.115	1.809	–	–	18	851	1.245
Piante e fiori	1.029	4.591	4.888	5.965	6.659	–	4.219	2.695	7.085	7.328
Giocattoli	11.521	19.857	6.683	1.734	6.460	18.600	430	3.470	7.588	6.790
Servizi ricreativi	6.040	7.577	9.603	17.211	16.481	–	15.116	9.662	9.874	19.144
Abbonamenti radio, TV	1.814	3.898	1.402	2.326	2.206	–	125	853	–	3.030
Altri beni e servizi	84.648	129.056	147.724	194.407	172.413	39.173	160.122	127.024	79.451	202.648
Denaro dato ai figli	168	5.943	11.174	55.541	33.031	–	37.559	34.025	11.708	30.955
Saponette e articoli igienici	20.767	14.685	11.383	12.195	13.798	10.427	17.153	12.922	16.798	18.359
Barbiere e parrucchiere	13.290	10.573	18.130	16.377	16.870	–	20.733	13.716	5.540	19.378
Borse e articoli in pelle	–	1.984	694	514	800	–	277	108	1.364	1.822
Argenteria, gioielli, bigiotteria, orologi e simili	248	8.603	1.474	703	2.506	–	2.332	2.274	3.141	4.612
Articoli di cancelleria	3.320	5.032	5.153	2.611	3.792	3.382	5.775	4.382	1.778	4.053
Alberghi, pensioni, gite e viaggi	38.802	53.598	65.564	64.437	71.548	–	67.762	39.674	33.106	86.498
– di cui pasti e consumazioni fuori casa	38.802	53.387	43.283	50.789	50.336	–	64.831	38.106	23.880	64.663
CONSUMI NON ALIMENTARI	639.129	840.973	813.703	993.045	937.229	402.391	799.257	645.190	680.144	1.091.102
TOTALE CONSUMI	827.390	1.066.272	1.049.789	1.221.688	1.164.403	577.174	1.027.621	851.707	884.015	1.332.130

Tavola 3.4 segue – Valore dei consumi delle famiglie distinte secondo la condizione socio-economica della persona di riferimento, l'ampiezza e il tipo (spesa media mensile per componente – dati in lire)

GRUPPI E CATEGORIE DI CONSUMO	1 COMPONENTE			2 COMPONENTI			3 COMPONENTI			
	In età inferiore a 65 anni	In età di 65 anni e più	Totale	Con persona di riferimento in età inferiore a 65 anni	Con persona di riferimento in età di 65 anni e più	Totale	Due adulti e un bambino	Due adulti e un ragazzo	Tre adulti	Totale
H – DIPENDENTI-DIRIGENTI E IMPIEGATI-ALTRE ATTIVITÀ										
Pane e cereali	61.754	57.283	61.709	46.851	44.670	46.821	37.269	44.874	44.515	42.267
<i>Pane</i>	24.823	23.396	24.809	19.357	18.942	19.351	16.143	18.797	20.104	18.489
<i>Pasta</i>	13.041	11.765	13.028	9.714	10.843	9.729	7.639	9.628	10.707	9.432
Carne	84.731	48.136	84.359	65.167	92.579	65.543	53.338	59.198	72.001	63.481
<i>Carne bovina</i>	38.858	20.988	38.676	29.193	44.367	29.401	23.680	25.767	34.703	29.477
<i>Pollame</i>	13.176	8.650	13.130	10.751	25.281	10.950	9.151	10.099	11.111	10.229
<i>Altre carni (esclusi i salumi)</i>	10.052	8.175	10.033	8.273	4.384	8.220	8.001	7.915	9.373	8.682
Pesce	29.047	26.667	29.022	22.817	25.185	22.850	18.031	17.696	19.941	19.160
Olii e grassi	21.707	18.163	21.671	16.348	13.264	16.306	10.961	12.829	15.167	13.243
<i>Olio di oliva e di semi</i>	18.239	14.993	18.206	13.839	10.820	13.798	9.224	10.950	13.194	11.363
Latte, formaggi e uova	64.133	72.887	64.220	44.839	40.327	44.778	37.420	38.923	39.028	38.688
<i>Latte</i>	24.202	26.236	24.222	15.953	17.482	15.974	16.664	15.113	13.349	14.919
<i>Formaggi</i>	35.226	38.950	35.263	25.886	18.629	25.787	18.528	21.378	23.088	21.338
<i>Uova</i>	4.705	7.701	4.735	3.000	4.216	3.017	2.228	2.432	2.591	2.431
Patate, frutta e ortaggi	60.469	63.852	60.503	47.094	60.904	47.282	33.545	39.201	42.607	39.078
<i>Frutta fresca e secca</i>	28.280	31.541	28.313	21.050	27.205	21.134	17.097	19.464	18.757	18.467
Zucchero, caffè, tè, cacao e altri generi alimentari	31.194	29.632	31.179	21.259	17.937	21.213	14.335	17.571	18.667	17.015
<i>Zucchero</i>	3.626	4.275	3.633	2.734	1.881	2.722	1.926	1.718	2.303	2.051
<i>Caffè, tè e surrogati</i>	13.624	9.709	13.584	8.017	10.250	8.048	5.521	6.092	7.236	6.413
Bevande	37.791	30.052	37.712	27.641	30.576	27.682	19.684	22.942	27.174	23.542
<i>Acqua minerale</i>	13.799	13.674	13.798	8.214	12.780	8.277	6.407	7.713	8.346	7.542
<i>Vino</i>	10.779	11.961	10.791	11.258	12.246	11.272	6.140	6.826	11.320	8.483
CONSUMI ALIMENTARI E BEVANDE	390.826	346.672	390.375	292.016	325.442	292.475	224.583	253.234	279.100	256.474
Tabacco	44.116	8.314	43.752	23.775	40.750	24.007	13.266	17.282	15.704	15.203
Vestituario e calzature	213.846	104.743	212.737	121.774	94.108	121.396	88.931	106.552	99.245	96.924
<i>Articoli confezionati</i>	85.462	71.632	85.322	54.122	44.097	53.985	41.011	53.905	44.206	44.771
<i>Calzature</i>	50.977	14.114	50.602	26.575	11.737	26.372	16.956	21.497	19.806	19.243
Abitazione	660.848	558.766	659.812	412.051	463.013	412.748	261.219	295.690	307.767	289.212
<i>Affitto e subaffitto</i>	163.235	–	161.577	60.367	77.323	60.599	51.513	35.135	30.788	39.025
<i>Valore locativo</i>	384.321	504.564	385.543	234.167	304.993	235.136	145.325	175.487	181.352	168.355
<i>Spese per manutenzione e riparazioni</i>	23.770	–	23.529	54.196	–	53.455	31.580	43.020	31.854	33.523
Combustibili ed energia elettrica	110.262	230.647	111.485	77.518	122.359	78.131	56.019	52.257	59.875	56.817
<i>Energia elettrica</i>	35.388	45.755	35.493	21.256	29.603	21.370	16.543	17.714	19.852	18.287
<i>Gas</i>	47.463	65.648	47.648	36.044	75.764	36.588	31.491	24.494	26.479	27.756
<i>Kerosene ed altri combustibili</i>	1.198	32.908	1.520	2.863	–	2.823	390	1.422	2.519	1.541
<i>Spese per riscaldamento centrale</i>	25.324	86.336	25.944	16.330	16.992	16.339	6.199	6.841	8.734	7.386

Tavola 3.4 segue – Valore dei consumi delle famiglie distinte secondo la condizione socio-economica della persona di riferimento, l'ampiezza e il tipo (spesa media mensile per componente – dati in lire)

GRUPPI E CATEGORIE DI CONSUMO	1 COMPONENTE			2 COMPONENTI			3 COMPONENTI			
	In età inferiore a 65 anni	In età di 65 anni e più	Totale	Con persona di riferimento in età inferiore a 65 anni	Con persona di riferimento in età di 65 anni e più	Totale	Due adulti e un bambino	Due adulti e un ragazzo	Tre adulti	Totale
Segue H – DIPENDENTI–DIRIGENTI E IMPIEGATI–ALTRE ATTIVITÀ										
Mobili, articoli di arredamento, apparecchi, utensileria e servizi per la casa	109.622	43.488	108.947	137.096	93.011	136.492	80.176	84.638	67.270	75.686
Mobili in legno	6.154	–	6.091	54.378	–	53.634	16.379	19.522	7.795	12.930
Lenzuola, coperte e altra biancheria per la casa	4.703	–	4.655	2.318	7.781	2.392	2.571	1.745	2.686	2.520
Pentole, posate e altre stoviglie per la casa	5.159	–	5.106	4.636	4.391	4.633	2.695	2.164	2.334	2.433
Cucine, stufe, scaldabagni	851	–	842	268	–	265	–	573	341	271
Frigoriferi	1.482	–	1.467	514	–	507	113	113	1.117	556
Lavatrici	1.025	–	1.014	276	–	272	–	693	698	454
Lavastoviglie	–	–	–	447	–	441	687	820	394	571
Detersivi e detergenti	25.663	20.041	25.605	17.853	24.266	17.941	12.975	13.779	15.558	14.345
Servizi domestici	7.572	–	7.495	4.518	17.637	4.697	3.051	5.977	3.002	4.508
Lavanderia e tintoria	23.992	19.511	23.946	10.654	7.650	10.613	8.047	8.486	9.184	8.622
Servizi sanitari e spese per la salute	59.785	28.832	59.471	54.172	23.717	53.756	40.209	39.802	36.857	38.522
Onorari medici e simili	22.436	–	22.209	14.045	2.378	13.885	13.639	21.989	18.065	17.389
Medicinali	19.271	19.371	19.272	16.173	18.407	16.204	9.321	10.424	11.879	10.708
Trasporti e comunicazioni	479.084	428.822	478.573	341.857	243.039	340.505	240.498	245.568	324.572	278.117
Scoters e motociclette	21.845	–	21.623	–	–	–	–	9.208	8.005	5.474
Biciclette	67	–	66	813	–	802	1.586	697	27	678
Assicurazione veicoli	50.777	13.986	50.404	51.993	–	51.281	23.303	22.123	32.661	27.035
Benzina per veicoli	184.396	146.997	184.016	109.202	80.244	108.806	81.729	83.013	85.190	83.083
Tram, autobus, taxi	17.972	161.412	19.429	11.225	13.696	11.259	6.106	8.103	9.153	7.870
Telefono	57.321	70.206	57.452	35.487	42.468	35.583	23.131	21.930	30.057	26.093
Gettoni telefonici	17.637	7.834	17.537	5.384	1.918	5.336	3.219	2.605	3.947	3.414
Ricreazione, spettacoli, istruzione e cultura	210.760	143.433	210.076	122.061	105.614	121.838	87.230	105.594	102.654	98.718
Giornali e riviste	34.312	37.014	34.340	21.034	19.919	21.019	10.454	14.613	14.795	13.285
Libri	29.319	58.575	29.616	14.310	8.971	14.237	6.067	15.206	11.075	10.143
Tasse scolastiche e altre spese per l'istruzione	3.646	6.606	3.676	3.771	–	3.719	5.474	8.256	12.967	9.702
Apparecchi radio, TV, giradischi, registratori, dischi, fonocassette	22.628	–	22.398	15.458	–	15.247	8.915	7.982	9.998	9.263
Macchine fotocinematografiche, pellicole	11.322	–	11.207	6.408	5.416	6.395	7.271	5.857	3.341	5.185
Articoli sportivi e da campeggio	1.504	–	1.489	870	–	858	867	429	5.452	2.896
Piante e fiori	16.867	9.845	16.796	10.821	20.110	10.948	7.732	7.654	6.837	7.485
Giocattoli	6.584	–	6.517	4.488	17.692	4.669	15.517	15.978	2.487	10.201
Servizi ricreativi	48.653	27.979	48.443	25.110	29.095	25.165	9.966	18.096	17.447	15.033
Abbonamenti radio, TV	7.570	–	7.493	5.418	–	5.344	3.441	4.673	4.986	4.337
Altri beni e servizi	543.422	599.171	543.987	267.052	556.514	271.011	152.042	230.415	207.914	193.552
Denaro dato ai figli	67.312	78.537	67.426	20.319	86.736	21.228	1.195	10.510	58.863	29.163
Saponette e articoli igienici	50.344	8.435	49.918	27.814	23.263	27.751	20.386	20.913	19.172	20.105
Barbiera e parrucchiere	46.524	60.689	46.668	27.300	33.069	27.379	17.883	20.347	24.376	21.326
Borse e articoli in pelle	7.319	21.469	7.463	1.794	–	1.769	2.536	3.269	1.604	2.243
Argenteria, gioielli, bigiotteria, orologi e simili	17.791	87.862	18.503	6.505	–	6.416	4.047	3.033	2.319	2.990
Articoli di cancelleria	2.986	2.172	2.977	3.192	866	3.160	1.573	6.435	3.304	3.442
Alberghi, pensioni, gite e viaggi	297.500	128.206	295.780	142.613	235.152	143.879	74.931	108.239	75.254	81.723
– di cui pasti e consumazioni fuori casa	225.779	53.892	224.033	108.061	103.766	108.003	56.247	65.347	58.860	59.350
CONSUMI NON ALIMENTARI	2.431.745	2.146.216	2.428.840	1.557.356	1.742.125	1.559.884	1.019.590	1.177.798	1.221.858	1.142.751
TOTALE CONSUMI	2.822.571	2.492.888	2.819.215	1.849.372	2.067.567	1.852.359	1.244.173	1.431.032	1.500.958	1.399.225

Tavola 3.4 segue – Valore dei consumi delle famiglie distinte secondo la condizione socio-economica della persona di riferimento, l'ampiezza e il tipo (spesa media mensile per componente – dati in lire)

GRUPPI E CATEGORIE DI CONSUMO	4 COMPONENTI					5 COMPONENTI			6 E PIÙ COMPONENTI	TOTALE
	Due adulti e due bambini	Due adulti, un bambino e un ragazzo	Due adulti e due ragazzi	Quattro adulti	Totale	Due adulti e tre ragazzi	Cinque adulti	Totale		
Segue H – DIPENDENTI–DIRIGENTI E IMPIEGATI–ALTRE ATTIVITÀ										
Pane e cereali	36.828	35.288	39.241	39.079	38.500	29.096	33.560	31.727	30.420	39.802
<i>Pane</i>	14.369	14.808	15.811	18.016	16.615	12.688	15.214	14.703	13.946	17.274
<i>Pasta</i>	7.152	7.444	8.549	8.534	8.251	8.492	9.227	7.392	7.808	8.745
Carne	48.931	45.576	55.449	61.736	57.002	44.839	49.883	47.948	43.311	58.460
<i>Carne bovina</i>	20.391	19.328	26.119	28.796	25.920	20.461	20.052	21.054	20.122	26.580
<i>Pollame</i>	10.169	8.222	8.652	9.808	9.446	7.134	7.013	7.485	7.125	9.501
<i>Altre carni (esclusi i salumi)</i>	7.074	7.136	6.513	8.217	7.823	8.042	9.468	8.327	7.237	8.237
Pesce	15.624	17.540	18.893	19.403	18.647	21.388	13.724	14.842	14.369	18.839
Olii e grassi	8.658	12.255	11.894	13.042	12.834	9.595	8.742	9.476	8.288	12.913
<i>Olio di oliva e di semi</i>	7.267	10.839	10.325	11.274	11.212	7.892	7.127	7.839	6.953	11.054
Latte, formaggi e uova	37.464	34.713	33.213	35.998	35.193	31.080	28.962	30.494	26.562	37.220
<i>Latte</i>	18.960	16.448	13.161	13.237	14.082	15.039	9.246	12.299	10.984	14.516
<i>Formaggi</i>	16.081	15.862	17.595	19.866	18.492	13.943	17.006	15.731	13.191	20.016
<i>Uova</i>	2.423	2.403	2.457	2.895	2.619	2.098	2.710	2.464	2.387	2.688
Patate, frutta e ortaggi	29.425	28.101	31.509	35.371	32.910	21.541	28.806	25.910	25.722	35.639
<i>Frutta fresca e secca</i>	13.438	12.696	15.855	16.247	15.148	10.466	12.153	11.628	11.128	16.379
Zucchero, caffè, tè, cacao e altri generi alimentari	12.699	15.257	14.835	16.518	15.480	11.239	12.259	12.152	11.475	16.444
<i>Zucchero</i>	1.979	1.991	1.771	2.445	2.163	2.303	1.705	2.254	2.138	2.289
<i>Caffè, tè e surrogati</i>	4.409	5.628	5.142	6.804	5.788	4.892	4.511	4.483	4.682	6.280
Bevande	15.429	18.122	18.813	18.373	18.104	12.504	15.136	13.507	10.954	20.181
<i>Acqua minerale</i>	6.348	6.247	5.310	5.610	5.745	2.703	5.095	4.088	3.046	6.402
<i>Vino</i>	3.020	4.969	6.218	6.211	5.476	5.330	6.435	5.063	4.073	6.911
CONSUMI ALIMENTARI E BEVANDE	205.058	206.852	223.847	239.520	228.670	181.282	191.072	186.056	171.101	239.498
Tabacco	10.910	13.026	12.071	17.867	14.334	13.670	13.233	11.844	8.126	16.317
Vestitario e calzature	66.558	73.520	74.894	74.630	75.075	54.295	62.886	64.985	64.607	89.737
<i>Articoli confezionati</i>	27.373	29.027	31.898	30.712	30.442	29.572	25.578	31.497	27.521	39.102
<i>Calzature</i>	15.131	17.163	18.718	18.548	18.327	6.860	13.041	13.977	13.646	20.030
Abitazione	188.890	189.015	198.070	223.533	206.995	111.659	189.712	164.407	105.699	258.242
<i>Affitto e subaffitto</i>	28.681	27.735	32.242	23.574	25.399	28.010	17.202	14.895	10.472	36.617
<i>Valore locativo</i>	126.933	111.745	116.110	142.059	131.227	61.669	112.014	104.278	77.324	156.294
<i>Spese per manutenzione e riparazioni</i>	5.327	34.280	27.753	18.165	19.185	1.607	29.276	22.125	2.241	26.042
Combustibili ed energia elettrica	37.806	55.519	49.513	49.926	48.298	45.003	45.752	40.919	32.484	54.550
<i>Energia elettrica</i>	13.634	14.576	16.356	17.854	16.284	20.188	17.331	16.255	14.312	18.169
Gas	19.549	19.769	19.953	22.600	21.804	7.918	19.160	17.781	13.694	24.935
<i>Kerosene ed altri combustibili</i>	735	296	9.284	2.174	2.815	6.506	2.003	1.609	574	2.126
<i>Spese per riscaldamento centrale</i>	3.704	20.054	3.379	5.258	6.270	3.310	6.955	3.653	2.447	7.948

Tavola 3.4 segue – Valore dei consumi delle famiglie distinte secondo la condizione socio-economica della persona di riferimento, l'ampiezza e il tipo (spesa media mensile per componente – dati in lire)

GRUPPI E CATEGORIE DI CONSUMO	4 COMPONENTI					5 COMPONENTI			6 E PIÙ COMPONENTI	TOTALE
	Due adulti e due bambini	Due adulti, un bambino e un ragazzo	Due adulti e due ragazzi	Quattro adulti	Totale	Due adulti e tre ragazzi	Cinque adulti	Totale		
Segue H – DIPENDENTI–DIRIGENTI E IMPIEGATI–ALTRE ATTIVITÀ										
Mobili, articoli di arredamento, apparecchi, utensileria e servizi per la casa	52.248	56.358	54.145	61.910	57.579	37.423	45.714	41.277	32.168	68.574
Mobili in legno	8.492	11.102	3.101	10.918	8.987	555	2.713	2.948	1.726	13.071
Lenzuola, coperte e altra biancheria per la casa	836	1.262	2.534	3.464	2.536	1.447	2.025	2.007	2.316	2.518
Pentole, posate e altre stoviglie per la casa	1.759	2.524	2.192	3.418	2.682	1.105	878	959	1.906	2.606
Cucine, stufe, scaldabagni	111	21	–	161	224	–	–	237	–	262
Frigoriferi	–	–	3.007	853	957	–	–	378	1.231	752
Lavatrici	409	1.424	241	490	632	–	–	399	–	498
Lavastoviglie	–	–	–	183	128	4.780	–	1.054	–	418
Detersivi e detergenti	13.168	12.346	12.204	13.332	12.722	11.915	10.157	10.553	10.742	13.819
Servizi domestici	5.768	3.791	2.418	3.693	3.065	–	4.763	1.731	1.331	3.466
Lavanderia e tintoria	6.047	8.758	6.682	6.368	6.623	5.866	4.124	4.939	2.734	7.894
Servizi sanitari e spese per la salute	15.823	20.134	37.615	37.340	30.219	13.374	31.787	22.862	24.172	34.497
Onorari medici e simili	4.494	8.590	25.278	16.501	14.548	1.742	20.496	11.931	15.714	15.098
Medicinali	7.429	6.615	5.741	8.490	7.155	5.578	8.270	5.948	4.261	9.194
Trasporti e comunicazioni	229.645	184.081	160.028	213.634	199.000	131.352	170.972	172.367	83.169	235.907
Scooters e motociclette	–	–	–	2.824	1.339	–	2.045	918	–	3.034
Biciclette	47	690	1.044	453	583	2.060	374	579	–	572
Assicurazione veicoli	26.505	48.971	17.451	18.895	23.132	41.921	18.986	22.054	7.882	27.486
Benzina per veicoli	64.443	65.756	63.074	69.532	65.732	53.247	57.954	54.988	41.182	77.197
Tram, autobus, taxi	4.092	2.311	4.276	9.735	6.932	1.180	7.297	6.495	5.400	8.096
Telefono	16.639	16.665	17.614	22.993	19.368	14.643	18.889	16.171	12.094	23.651
Gettoni telefonici	1.677	2.029	2.395	2.874	2.541	367	2.547	2.068	1.242	3.659
Ricreazione, spettacoli, istruzione e cultura	73.645	67.778	105.207	96.084	92.938	38.486	87.004	72.673	59.403	97.996
Giornali e riviste	9.543	8.162	8.309	10.458	9.498	5.416	10.055	7.139	3.933	12.165
Libri	6.592	5.744	10.901	11.275	12.570	2.872	13.909	11.657	5.060	12.528
Tasse scolastiche e altre spese per l'istruzione	7.687	8.076	13.064	26.450	17.965	1.564	28.051	16.346	10.716	13.157
Apparecchi radio, TV, giradischi, registratori, dischi, fonocassette	5.664	5.630	7.586	7.416	7.076	1.292	4.617	5.016	7.289	8.875
Macchine fotocinematografiche, pellicole	6.252	3.217	4.666	2.311	3.574	2.829	1.853	2.891	3.206	4.493
Articoli sportivi e da campeggio	1.317	706	895	541	749	61	691	355	491	1.203
Piante e fiori	4.312	4.104	6.423	4.591	4.759	1.913	4.484	4.417	3.060	6.516
Giocattoli	15.234	13.529	17.439	1.073	7.834	2.090	1.272	3.659	3.050	6.962
Servizi ricreativi	9.758	12.142	23.787	19.625	18.049	15.485	10.299	11.104	8.363	17.935
Abbonamenti radio, TV	4.242	1.883	2.755	2.506	2.835	3.696	882	2.069	2.132	3.511
Altri beni e servizi	114.034	128.836	130.694	180.386	152.184	69.365	163.787	112.243	106.770	184.944
Denaro dato ai figli	2.815	4.514	9.889	64.274	34.508	7.585	58.378	31.576	28.083	32.696
Saponette e articoli igienici	18.232	13.565	14.909	14.935	14.889	10.139	10.513	10.341	7.945	18.081
Barbiere e parrucchiere	14.338	12.548	16.888	17.057	15.658	9.983	14.596	10.910	10.446	18.674
Borse e articoli in pelle	2.053	587	1.471	1.393	1.467	–	624	602	141	1.760
Argenteria, gioielli, bigiotteria, orologi e simili	1.852	2.237	3.042	1.596	1.999	24	6.947	3.375	2.139	3.806
Articoli di cancelleria	2.041	3.219	5.158	2.587	3.433	1.768	3.726	3.700	2.846	3.401
Alberghi, pensioni, gite e viaggi	59.181	69.626	62.430	59.587	61.812	23.216	46.621	37.367	30.330	81.150
– di cui pasti e consumazioni fuori casa	49.700	46.730	45.726	46.928	47.543	22.489	25.318	28.238	20.133	60.901
CONSUMI NON ALIMENTARI	789.559	788.267	822.237	955.310	876.622	514.627	810.847	703.577	516.598	1.040.764
TOTALE CONSUMI	994.617	995.119	1.046.084	1.194.830	1.105.292	695.909	1.001.919	889.633	687.699	1.280.262

Tavola 3.4 segue – Valore dei consumi delle famiglie distinte secondo la condizione socio-economica della persona di riferimento, l'ampiezza e il tipo (spesa media mensile per componente – dati in lire)

GRUPPI E CATEGORIE DI CONSUMO	1 COMPONENTE			2 COMPONENTI			3 COMPONENTI			
	In età inferiore a 65 anni	In età di 65 anni e più	Totale	Con persona di riferimento in età inferiore a 65 anni	Con persona di riferimento in età di 65 anni e più	Totale	Due adulti e un bambino	Due adulti e un ragazzo	Tre adulti	Totale
I – DIPENDENTI–DIRIGENTI E IMPIEGATI–TOTALE										
Pane e cereali	61.730	55.103	61.665	47.848	44.670	47.815	37.323	44.950	44.214	42.255
<i>Pane</i>	24.998	22.131	24.970	19.710	18.942	19.702	15.770	18.922	20.319	18.536
<i>Pasta</i>	13.018	11.026	12.998	9.785	10.843	9.796	7.492	8.945	9.994	8.951
Carne	84.246	47.620	83.887	66.111	92.579	66.390	54.216	58.710	70.523	62.962
<i>Carne bovina</i>	38.457	22.567	38.301	28.845	44.367	29.008	25.038	26.252	32.887	29.142
<i>Pollame</i>	13.062	7.453	13.007	10.941	25.281	11.092	8.939	9.347	10.484	9.732
<i>Altre carni (esclusi i salumi)</i>	9.369	8.705	9.363	9.383	4.384	9.331	7.592	6.654	9.807	8.441
Pesce	27.610	27.958	27.614	21.784	25.185	21.820	17.625	16.506	18.611	18.084
Olii e grassi	21.564	15.650	21.506	16.191	13.264	16.160	10.431	13.791	14.268	12.926
<i>Olio di oliva e di semi</i>	18.005	12.919	17.955	13.599	10.820	13.570	8.819	11.870	12.250	11.056
Latte, formaggi e uova	63.407	68.239	63.454	45.150	40.327	45.100	37.079	37.885	38.742	38.193
<i>Latte</i>	24.215	25.719	24.229	15.786	17.482	15.804	16.739	14.579	13.521	14.863
<i>Formaggi</i>	34.696	35.677	34.706	26.440	18.629	26.358	18.175	21.031	22.633	20.951
<i>Uova</i>	4.496	6.843	4.519	2.924	4.216	2.938	2.165	2.275	2.588	2.379
Patate, frutta e ortaggi	59.568	57.694	59.550	46.246	60.904	46.401	33.035	37.918	42.736	38.707
<i>Frutta fresca e secca</i>	28.710	28.380	28.707	20.971	27.205	21.037	16.371	18.526	19.065	18.169
Zucchero, caffè, tè, cacao e altri generi alimentari	31.571	26.528	31.522	21.175	17.937	21.140	14.164	17.191	18.706	16.936
<i>Zucchero</i>	3.678	4.680	3.688	2.682	1.881	2.673	1.869	1.634	2.269	1.997
<i>Caffè, tè e surrogati</i>	13.505	8.366	13.455	7.846	10.250	7.871	5.411	5.871	7.193	6.325
Bevande	39.304	27.139	39.184	27.984	30.576	28.011	20.020	21.825	26.196	23.063
<i>Acqua minerale</i>	13.358	13.027	13.355	8.443	12.780	8.488	6.841	7.359	7.990	7.464
<i>Vino</i>	12.311	10.306	12.291	10.992	12.246	11.005	5.909	6.191	10.247	7.836
CONSUMI ALIMENTARI E BEVANDE	389.000	325.931	388.382	292.489	325.442	292.837	223.893	248.776	273.996	253.126
Tabacco	42.967	7.163	42.615	23.869	40.750	24.047	13.840	17.711	16.403	15.845
Vestiaro e calzature	199.707	109.760	198.822	121.434	94.108	121.147	89.177	102.997	103.233	98.311
<i>Articoli confezionati</i>	82.185	68.085	82.046	56.527	44.097	56.396	39.535	49.030	46.342	44.431
<i>Calzature</i>	47.428	12.161	47.081	26.243	11.737	26.091	18.696	21.888	20.256	20.126
Abitazione	667.245	516.041	665.761	404.790	463.013	405.403	257.395	302.466	309.361	290.776
<i>Affitto e subaffitto</i>	155.997	-	154.465	59.129	77.323	59.321	48.895	29.802	36.588	39.246
<i>Valore locativo</i>	398.933	469.339	399.625	239.318	304.993	240.009	147.153	183.850	186.105	173.267
<i>Spese per manutenzione e riparazioni</i>	23.534	-	23.303	46.509	-	46.019	30.131	44.103	28.880	32.277
Combustibili ed energia elettrica	114.057	205.624	114.957	76.821	122.359	77.300	59.575	62.169	66.079	62.902
<i>Energia elettrica</i>	34.167	42.302	34.247	20.941	29.603	21.032	16.436	17.526	19.712	18.165
<i>Gas</i>	49.171	60.577	49.283	37.455	75.764	37.858	34.207	27.721	28.721	30.231
<i>Kerosene ed altri combustibili</i>	997	28.355	1.266	2.720	-	2.692	747	1.013	4.449	2.445
<i>Spese per riscaldamento centrale</i>	28.278	74.390	28.731	14.837	16.992	14.859	7.000	14.040	10.369	10.009

Tavola 3.4 segue – Valore dei consumi delle famiglie distinte secondo la condizione socio-economica della persona di riferimento, l'ampiezza e il tipo (spesa media mensile per componente – dati in lire)

GRUPPI E CATEGORIE DI CONSUMO	1 COMPONENTE			2 COMPONENTI			3 COMPONENTI			
	In età inferiore a 65 anni	In età di 65 anni e più	Totale	Con persona di riferimento in età inferiore a 65 anni	Con persona di riferimento in età di 65 anni e più	Totale	Due adulti e un bambino	Due adulti e un ragazzo	Tre adulti	Totale
Segue I – DIPENDENTI-DIRIGENTI E IMPIEGATI-TOTALE										
Mobili, articoli di arredamento, apparecchi, utensileria e servizi per la casa	123.368	64.591	122.791	134.343	93.011	133.906	78.163	89.298	81.808	82.539
Mobili in legno	10.039	-	9.941	51.709	-	51.165	14.797	21.055	11.639	14.577
Lenzuola, coperte e altra biancheria per la casa	4.435	-	4.391	2.589	7.781	2.644	2.823	1.774	3.307	2.855
Pentole, posate e altre stoviglie per la casa	6.271	2.214	6.231	4.443	4.391	4.443	4.111	2.715	2.100	2.890
Cucine, stufe, scaldabagni	1.927	-	1.908	206	-	203	-	1.216	560	522
Frigoriferi	2.256	-	2.234	676	-	669	88	79	992	488
Lavatrici	1.614	-	1.598	413	-	408	-	483	897	508
Lavastoviglie	595	-	589	451	-	446	955	572	291	559
Detersivi e detergenti	24.577	21.419	24.546	17.293	24.266	17.366	12.685	13.142	15.087	13.913
Servizi domestici	7.619	-	7.544	3.902	17.637	4.046	3.820	4.676	5.553	5.416
Lavanderia e tintoria	22.486	16.811	22.430	10.960	7.650	10.925	7.024	9.170	9.221	8.483
Servizi sanitari e spese per la salute	56.625	31.761	56.381	48.866	23.717	48.601	38.510	37.980	36.580	37.454
Onorari medici e simili	21.492	-	21.281	12.471	2.378	12.365	14.916	19.564	17.819	17.254
Medicinali	18.510	23.609	18.560	15.008	18.407	15.044	9.565	11.606	11.978	11.110
Trasporti e comunicazioni	489.436	369.483	488.259	345.494	243.039	344.417	234.620	253.956	319.411	276.232
Scoters e motociclette	18.191	-	18.012	432	-	427	414	6.426	6.094	4.284
Biciclette	56	-	55	1.076	-	1.065	1.291	1.097	287	781
Assicurazione veicoli	50.893	12.051	50.511	58.406	-	57.791	23.310	28.198	35.522	29.714
Benzina per veicoli	184.668	126.656	184.099	110.235	80.244	109.920	82.104	87.266	84.512	83.963
Tram, autobus, taxi	16.657	139.076	17.860	10.876	13.696	10.906	5.563	8.792	10.600	8.536
Telefono	57.360	60.491	57.391	34.830	42.468	34.911	22.224	22.594	29.174	25.517
Gettoni telefonici	16.477	6.750	16.382	5.098	1.918	5.065	3.028	2.591	3.666	3.218
Ricreazione, spettacoli, istruzione e cultura	214.521	133.964	213.731	120.778	105.614	120.619	86.003	123.023	99.944	101.096
Giornali e riviste	33.499	33.968	33.504	20.651	19.919	20.643	10.178	16.075	14.771	13.572
Libri	28.877	50.469	29.090	14.069	8.971	14.016	5.932	15.455	9.478	9.600
Tasse scolastiche e altre spese per l'istruzione	3.261	5.692	3.285	3.851	-	3.810	7.029	12.066	12.434	10.782
Apparecchi radio, TV, giradischi, registratori, dischi, fonocassette	30.312	-	30.014	14.830	-	14.674	8.161	9.171	10.949	9.694
Macchine fotocinematografiche, pellicole	11.541	-	11.427	6.193	5.416	6.185	7.228	5.993	3.521	5.260
Articoli sportivi e da campeggio	1.626	-	1.610	793	-	785	1.110	968	4.239	2.536
Piante e fiori	16.493	16.785	16.496	11.018	20.110	11.113	7.417	9.747	6.521	7.663
Giocattoli	5.904	-	5.846	4.409	17.692	4.549	15.012	18.130	2.389	10.349
Servizi ricreativi	48.961	24.108	48.717	26.300	29.095	26.330	9.586	22.315	18.510	16.449
Abbonamenti radio, TV	8.129	-	8.049	5.063	-	5.009	3.922	3.706	5.036	4.336
Altri beni e servizi	535.553	528.631	535.484	271.421	556.514	274.420	161.120	233.834	216.584	202.185
Denaro dato ai figli	56.623	73.896	56.792	19.188	86.736	19.899	1.874	11.840	62.763	31.593
Saponette e articoli igienici	49.793	9.260	49.395	27.423	23.263	27.379	21.573	19.752	19.257	20.222
Barbiere e parrucchiere	44.475	52.291	44.552	28.124	33.069	28.176	17.657	19.621	24.525	21.202
Borse e articoli in pelle	7.015	18.498	7.127	1.818	-	1.798	3.689	2.408	2.008	2.610
Argenteria, gioielli, bigiotteria, orologi e simili	18.911	75.704	19.468	6.901	-	6.828	3.640	4.943	2.656	3.438
Articoli di cancelleria	2.960	1.872	2.950	3.062	866	3.039	1.763	8.299	3.114	3.888
Alberghi, pensioni, gite e viaggi	292.171	110.466	290.386	143.882	235.152	144.842	82.688	107.120	74.285	84.012
- di cui pasti e consumazioni fuori casa	221.914	46.435	220.191	107.569	103.766	107.529	58.515	75.529	56.968	61.601
CONSUMI NON ALIMENTARI	2.443.479	1.967.018	2.438.801	1.547.816	1.742.125	1.549.860	1.018.403	1.223.434	1.249.403	1.167.340
TOTALE CONSUMI	2.832.479	2.292.949	2.827.183	1.840.305	2.067.567	1.842.697	1.242.296	1.472.210	1.523.399	1.420.466

Tavola 3.4 segue – Valore dei consumi delle famiglie distinte secondo la condizione socio-economica della persona di riferimento, l'ampiezza e il tipo (spesa media mensile per componente – dati in lire)

GRUPPI E CATEGORIE DI CONSUMO	4 COMPONENTI					5 COMPONENTI			6 E PIÙ COMPONENTI	TOTALE
	Due adulti e due bambini	Due adulti, un bambino e un ragazzo	Due adulti e due ragazzi	Quattro adulti	Totale	Due adulti e tre ragazzi	Cinque adulti	Totale		
Segue I – DIPENDENTI–DIRIGENTI E IMPIEGATI–TOTALE										
Pane e cereali	35.415	35.658	39.406	39.400	38.799	28.911	35.105	32.561	30.871	40.233
<i>Pane</i>	14.247	14.745	16.287	18.070	16.818	12.658	16.018	15.074	14.599	17.524
<i>Pasta</i>	6.582	7.462	8.757	8.226	8.149	8.451	8.789	7.499	7.994	8.633
<i>Carne</i>	48.749	46.933	54.916	60.776	57.052	44.828	51.994	48.872	45.853	58.799
<i>Carne bovina</i>	20.100	20.780	25.570	28.137	26.044	20.509	19.867	21.047	21.733	26.605
<i>Pollame</i>	9.909	7.822	8.528	9.549	9.256	7.138	7.609	7.726	7.271	9.385
<i>Altre carni (esclusi i salumi)</i>	7.445	6.623	6.095	8.426	7.833	7.977	11.242	8.942	7.681	8.410
<i>Pesce</i>	14.433	17.827	18.608	18.460	17.904	21.831	14.456	14.488	14.748	18.085
<i>Olii e grassi</i>	9.197	12.009	11.813	12.471	12.328	9.565	10.178	9.894	9.383	12.761
<i>Olio di oliva e di semi</i>	7.806	10.326	10.179	10.762	10.700	7.874	8.364	8.153	7.947	10.865
<i>Latte, formaggi e uova</i>	36.990	35.514	33.558	35.361	34.974	30.959	31.338	31.350	27.150	37.220
<i>Latte</i>	18.880	16.494	12.814	12.822	13.843	14.973	10.615	12.552	11.207	14.451
<i>Formaggi</i>	15.823	16.638	18.270	19.764	18.580	13.888	17.850	16.261	13.419	20.125
<i>Uova</i>	2.287	2.382	2.474	2.775	2.551	2.098	2.873	2.537	2.524	2.644
<i>Patate, frutta e ortaggi</i>	28.367	28.767	32.234	35.791	33.149	21.447	28.871	26.184	25.654	35.611
<i>Frutta fresca e secca</i>	13.430	12.968	16.182	16.489	15.358	10.443	12.254	11.784	11.431	16.475
<i>Zucchero, caffè, tè, cacao e altri generi alimentari</i>	12.447	15.738	15.414	16.196	15.456	11.106	12.614	12.712	11.492	16.534
<i>Zucchero</i>	1.789	2.025	1.777	2.359	2.079	2.280	1.920	2.249	2.194	2.238
<i>Caffè, tè e surrogati</i>	4.250	5.437	5.114	6.408	5.540	4.835	4.409	4.883	4.717	6.211
<i>Bevande</i>	16.003	17.727	20.159	18.884	18.702	12.501	15.868	14.189	10.842	20.583
<i>Acqua minerale</i>	6.380	6.196	5.228	5.901	5.893	2.648	5.171	4.117	2.995	6.461
<i>Vino</i>	2.848	4.607	7.553	6.538	5.889	5.473	6.413	5.435	4.215	7.068
CONSUMI ALIMENTARI E BEVANDE	201.601	210.173	226.108	237.339	228.364	181.148	200.424	190.250	175.993	239.826
<i>Tabacco</i>	10.524	11.902	12.320	17.418	14.329	14.021	13.147	11.873	8.735	16.426
<i>Vestuario e calzature</i>	65.632	82.950	72.397	73.784	75.891	53.196	68.798	64.854	62.608	89.581
<i>Articoli confezionati</i>	27.435	37.325	31.352	30.398	31.903	28.973	32.661	31.870	29.038	39.884
<i>Calzature</i>	15.250	18.324	18.668	17.684	18.366	6.721	13.223	13.373	12.322	19.846
<i>Abitazione</i>	188.957	184.874	202.996	220.185	208.905	112.338	176.423	158.375	120.055	258.995
<i>Affitto e subaffitto</i>	27.850	24.789	28.281	23.099	23.993	27.443	18.506	18.348	13.992	36.364
<i>Valore locativo</i>	128.087	116.290	124.142	141.471	133.760	62.850	104.994	98.637	81.245	159.001
<i>Spese per manutenzione e riparazioni</i>	4.774	28.494	25.487	17.170	20.481	1.574	22.082	19.112	2.466	25.166
<i>Combustibili ed energia elettrica</i>	40.286	54.409	49.518	50.328	48.558	44.637	46.335	40.681	35.723	56.352
<i>Energia elettrica</i>	13.691	14.015	16.023	17.304	15.904	20.055	16.702	15.563	14.159	17.755
<i>Gas</i>	21.190	18.832	21.591	22.920	22.378	8.027	21.682	17.969	16.282	26.185
<i>Kerosene ed altri combustibili</i>	1.872	1.527	7.569	2.898	3.090	6.375	1.780	1.596	488	2.413
<i>Spese per riscaldamento centrale</i>	3.387	18.972	2.923	5.473	6.023	3.243	5.823	3.410	3.376	8.455

Tavola 3.4 segue – Valore dei consumi delle famiglie distinte secondo la condizione socio-economica della persona di riferimento, l'ampiezza e il tipo (spesa media mensile per componente – dati in lire)

GRUPPI E CATEGORIE DI CONSUMO	4 COMPONENTI					5 COMPONENTI			6 E PIÙ COMPONENTI	TOTALE
	Due adulti e due bambini	Due adulti, un bambino e un ragazzo	Due adulti e due ragazzi	Quattro adulti	Totale	Due adulti e tre ragazzi	Cinque adulti	Totale		
Segue I – DIPENDENTI–DIRIGENTI E IMPIEGATI–TOTALE										
Mobili, articoli di arredamento, apparecchi, utensileria e servizi per la casa	50.746	65.160	60.703	59.719	58.861	36.919	43.916	42.229	34.138	71.726
Mobili in legno	8.993	18.188	9.287	8.891	10.312	544	2.033	3.415	2.411	14.191
Lenzuola, coperte e altra biancheria per la casa	933	1.332	2.356	3.169	2.407	1.418	1.872	1.883	3.895	2.612
Pentole, posate e altre stoviglie per la casa	1.806	2.296	2.266	3.217	2.601	1.083	1.574	1.119	2.450	2.774
Cucine, stufe, scaldabagni	88	17	484	128	279	–	–	194	–	379
Frigoriferi	–	–	2.517	682	778	–	–	301	1.047	693
Lavatrici	325	1.168	196	775	656	–	–	317	–	547
Lavastoviglie	–	–	–	146	102	4.684	–	838	–	401
Detersivi e detergenti	13.579	11.545	11.593	13.228	12.448	11.925	10.751	10.590	10.901	13.518
Servizi domestici	4.581	4.355	1.972	2.981	2.602	–	4.594	1.704	1.132	3.445
Lavanderia e tintoria	5.324	8.588	5.876	6.659	6.843	5.748	4.358	4.867	2.688	7.890
Servizi sanitari e spese per la salute	15.412	19.003	35.276	38.313	30.230	13.225	30.664	21.835	22.793	33.388
Onorari medici e simili	3.726	7.882	23.091	17.342	14.201	1.707	18.493	11.204	13.711	14.512
Medicinali	7.547	6.844	5.742	8.419	7.277	5.587	8.783	6.116	5.118	9.286
Trasporti e comunicazioni	207.934	179.288	155.150	225.215	203.289	129.709	181.052	167.475	96.218	238.642
Scooters e motociclette	–	–	–	3.562	1.622	–	1.532	1.046	–	2.744
Biciclette	37	566	861	456	506	2.018	280	461	–	580
Assicurazione veicoli	28.102	43.879	16.108	23.795	24.655	41.072	18.853	21.326	7.005	29.337
Benzina per veicoli	62.395	63.616	62.557	70.841	66.907	52.853	60.844	55.886	42.277	78.262
Tram, autobus, taxi	3.715	2.178	4.846	9.471	7.022	1.156	7.944	6.375	4.796	8.116
Telefono	16.731	15.806	17.440	22.313	19.019	14.680	18.927	16.071	12.420	23.342
Gettoni telefonici	1.793	2.045	2.424	2.715	2.500	360	3.032	2.208	1.445	3.524
Ricreazione, spettacoli, istruzione e cultura	71.118	71.297	98.461	94.717	92.628	39.556	84.736	69.017	58.047	97.735
Giornali e riviste	8.843	7.776	8.201	11.105	9.625	5.306	9.343	7.188	4.037	12.238
Libri	5.733	9.425	11.728	10.954	12.562	2.814	13.164	10.539	5.815	12.133
Tasse scolastiche e altre spese per l'istruzione	10.716	8.294	11.674	25.588	18.295	1.533	25.725	15.442	9.715	13.264
Apparecchi radio, TV, giradischi, registratori, dischi, fonocassette	5.159	5.817	6.967	7.262	6.770	2.740	4.732	4.902	6.292	9.106
Macchine fotocopiatrici, pellicole	5.594	2.693	4.303	2.305	3.339	2.771	2.447	2.728	3.248	4.389
Articoli sportivi e da campeggio	1.046	816	1.189	656	966	59	518	286	545	1.212
Piante e fiori	3.636	4.192	6.140	4.867	5.147	1.874	4.418	4.064	3.660	6.691
Giocattoli	14.469	14.669	15.453	1.206	7.553	2.424	1.061	3.620	3.728	6.925
Servizi ricreativi	8.993	11.320	21.167	19.141	17.729	15.172	11.507	10.809	8.588	18.195
Abbonamenti radio, TV	3.742	2.245	2.505	2.470	2.706	3.621	692	1.820	1.814	3.408
Altri beni e servizi	107.986	128.876	133.839	183.197	156.318	68.754	162.868	115.273	102.691	188.752
Denaro dato ai figli	2.270	4.771	10.127	62.523	34.206	7.431	53.156	32.078	25.639	32.321
Saponette e articoli igienici	18.754	13.767	14.258	14.386	14.666	10.145	12.179	10.870	9.266	18.141
Barbiere e parrucchiere	14.123	12.193	17.117	16.921	15.906	9.780	16.136	11.485	9.713	18.825
Borse e articoli in pelle	1.630	839	1.328	1.217	1.331	–	537	501	324	1.773
Argenteria, gioielli, bigiotteria, orologi e simili	1.522	3.383	2.752	1.417	2.103	24	5.789	3.149	2.289	3.979
Articoli di cancelleria	2.305	3.546	5.157	2.592	3.506	1.801	4.240	3.840	2.686	3.542
Alberghi, pensioni, gite e viaggi	54.986	66.739	63.009	60.559	63.802	22.746	51.924	37.840	30.744	82.301
– di cui pasti e consumazioni fuori casa	47.457	47.929	45.275	47.702	48.113	22.034	35.230	30.261	20.692	61.710
CONSUMI NON ALIMENTARI	758.595	797.759	820.660	962.876	889.009	512.355	807.939	691.612	541.008	1.051.597
TOTALE CONSUMI	960.196	1.007.932	1.046.768	1.209.215	1.117.373	693.503	1.008.363	881.862	717.001	1.291.423

Tavola 3.4 segue – Valore dei consumi delle famiglie distinte secondo la condizione socio-economica della persona di riferimento, l'ampiezza e il tipo (spesa media mensile per componente – dati in lire)

GRUPPI E CATEGORIE DI CONSUMO	1 COMPONENTE			2 COMPONENTI			3 COMPONENTI			
	In età inferiore a 65 anni	In età di 65 anni e più	Totale	Con persona di riferimento in età inferiore a 65 anni	Con persona di riferimento in età di 65 anni e più	Totale	Due adulti e un bambino	Due adulti e un ragazzo	Tre adulti	Totale
L – DIPENDENTI-OPERAI E ASSIMILATI-AGRICOLTURA										
Pane e cereali	53.526	45.813	52.873	50.157	–	50.157	38.708	39.002	45.501	42.529
<i>Pane</i>	27.108	13.666	25.969	21.236	–	21.236	16.591	15.087	24.152	20.170
<i>Pasta</i>	8.752	12.911	9.105	14.743	–	14.743	8.102	9.636	7.548	8.493
Carne	91.541	68.354	89.574	93.241	–	93.241	64.646	75.311	77.041	72.311
<i>Carne bovina</i>	45.280	31.314	44.096	50.609	–	50.609	37.786	17.184	39.240	36.346
<i>Pollame</i>	12.130	13.341	12.232	9.292	–	9.292	7.858	8.132	9.531	9.075
<i>Altre carni (esclusi i salumi)</i>	19.885	15.585	19.520	13.464	–	13.464	11.016	15.410	12.932	12.109
Pesce	24.232	22.688	24.101	19.561	–	19.561	10.241	14.981	16.577	13.686
Olii e grassi	25.035	1.367	23.028	20.325	–	20.325	8.757	7.395	17.142	12.360
<i>Olio di oliva e di semi</i>	22.385	1.367	20.603	17.693	–	17.693	6.701	5.827	15.361	10.543
Latte, formaggi e uova	56.211	87.178	58.836	42.993	–	42.993	33.751	33.977	38.861	36.744
<i>Latte</i>	32.525	34.786	32.717	14.686	–	14.686	17.135	15.280	15.095	16.159
<i>Formaggi</i>	19.807	47.850	22.184	24.980	–	24.980	13.767	17.399	20.349	17.634
<i>Uova</i>	3.879	4.542	3.935	3.327	–	3.327	2.849	1.298	3.417	2.951
Patate, frutta e ortaggi	43.882	51.278	44.509	41.591	–	41.591	22.933	30.635	32.669	29.052
<i>Frutta fresca e secca</i>	18.331	13.855	17.952	16.174	–	16.174	10.662	14.421	15.589	14.164
Zucchero, caffè, tè, cacao e altri generi alimentari	30.345	22.255	29.659	25.495	–	25.495	12.795	16.144	15.067	14.412
<i>Zucchero</i>	7.906	5.223	7.678	5.182	–	5.182	2.850	1.360	2.764	2.739
<i>Caffè, tè e surrogati</i>	14.476	17.032	14.693	9.581	–	9.581	5.493	4.723	6.564	6.109
Bevande	29.902	20.418	29.099	29.917	–	29.917	20.031	25.434	25.534	23.235
<i>Acqua minerale</i>	8.406	211	7.712	5.621	–	5.621	8.547	4.145	8.316	8.023
<i>Vino</i>	10.778	9.253	10.649	16.961	–	16.961	4.017	7.286	11.332	7.737
CONSUMI ALIMENTARI E BEVANDE	354.674	319.351	351.679	323.280	–	323.280	211.862	242.879	268.392	244.329
Tabacco	59.319	–	54.291	15.028	–	15.028	19.910	27.897	11.644	16.283
Vestuario e calzature	102.535	10.873	94.766	87.391	–	87.391	68.693	140.464	72.779	77.744
<i>Articoli confezionati</i>	34.418	1.054	31.590	33.140	–	33.140	24.450	65.711	20.734	27.624
<i>Calzature</i>	29.300	6.659	27.381	24.504	–	24.504	18.194	17.161	18.928	17.930
Abitazione	300.389	303.576	300.659	266.415	–	266.415	172.604	159.711	175.979	168.104
<i>Affitto e subaffitto</i>	12.920	8.867	12.576	61.257	–	61.257	35.798	38.065	14.841	25.001
<i>Valore locativo</i>	255.802	291.261	258.808	123.879	–	123.879	97.395	87.364	129.169	108.952
<i>Spese per manutenzione e riparazioni</i>	–	–	–	56.086	–	56.086	–	13.467	14.671	8.489
Combustibili ed energia elettrica	65.485	57.601	64.817	50.346	–	50.346	43.845	52.415	36.061	43.327
<i>Energia elettrica</i>	33.086	31.867	32.983	24.606	–	24.606	22.521	25.256	14.713	18.631
<i>Gas</i>	27.803	21.977	27.310	15.081	–	15.081	16.101	26.769	19.127	18.489
<i>Kerosene ed altri combustibili</i>	959	–	877	9.088	–	9.088	5.066	–	1.826	2.788
<i>Spese per riscaldamento centrale</i>	3.637	3.757	3.647	1.441	–	1.441	–	390	–	45

Tavola 3.4 segue – Valore dei consumi delle famiglie distinte secondo la condizione socio-economica della persona di riferimento, l'ampiezza e il tipo (spesa media mensile per componente – dati in lire)

GRUPPI E CATEGORIE DI CONSUMO	1 COMPONENTE			2 COMPONENTI		3 COMPONENTI				
	In età inferiore a 65 anni	In età di 65 anni e più	Totale	Con persona di riferimento in età inferiore a 65 anni	Con persona di riferimento in età di 65 anni e più	Totale	Due adulti e un bambino	Due adulti e un ragazzo	Tre adulti	Totale
Segue L – DIPENDENTI-OPERAI E ASSIMILATI-AGRICOLTURA										
Mobili, articoli di arredamento, apparecchi, utensileria e servizi per la casa	54.859	53.943	54.781	64.930	–	64.930	39.008	61.564	30.418	36.335
Mobili in legno	–	–	–	1.492	–	1.492	–	–	532	252
Lenzuola, coperte e altra biancheria per la casa	2.930	23.470	4.671	5.803	–	5.803	2.371	–	1.887	1.793
Pentole, posate e altre stoviglie per la casa	5.192	971	4.834	15.010	–	15.010	815	2.314	1.109	1.101
Cucine, stufe, scaldabagni	–	–	–	–	–	–	–	–	–	–
Frigoriferi	5.911	–	5.410	–	–	–	–	–	–	–
Lavatrici	–	–	–	–	–	–	–	–	–	–
Lavastoviglie	–	–	–	–	–	–	–	–	–	–
Detersivi e detergenti	17.012	535	15.616	15.748	–	15.748	12.158	19.480	12.053	12.578
Servizi domestici	–	–	–	–	–	–	–	–	–	–
Lavanderia e tintoria	7.703	28.967	9.505	3.616	–	3.616	1.939	20.238	3.859	4.892
Servizi sanitari e spese per la salute	29.395	5.694	27.387	31.544	–	31.544	31.400	36.463	18.396	24.839
Onorari medici e simili	11.662	–	10.674	3.859	–	3.859	8.074	3.018	2.219	4.464
Medicinali	11.594	5.694	11.094	7.089	–	7.089	4.129	13.322	6.815	6.338
Trasporti e comunicazioni	262.179	15.143	241.239	205.839	–	205.839	93.209	243.285	231.261	173.781
Scooters e motociclette	–	–	–	–	–	–	–	–	–	–
Biciclette	–	–	–	–	–	–	443	–	–	168
Assicurazione veicoli	50.019	–	45.779	25.003	–	25.003	4.955	51.934	28.854	21.509
Benzina per veicoli	143.932	–	131.732	93.662	–	93.662	62.418	129.744	74.795	74.318
Tram, autobus, taxi	194	–	178	2.115	–	2.115	145	308	1.410	757
Telefono	15.107	15.143	15.110	22.069	–	22.069	10.825	20.361	14.611	13.919
Gettoni telefonici	7.569	–	6.927	3.702	–	3.702	1.488	1.158	3.536	2.372
Ricreazione, spettacoli, istruzione e cultura	50.671	14.924	47.641	59.872	–	59.872	43.328	87.712	38.848	44.984
Giornali e riviste	10.759	12.965	10.946	4.853	–	4.853	4.745	7.420	4.543	4.819
Libri	917	–	840	1.144	–	1.144	2.308	1.885	8.045	4.899
Tasse scolastiche e altre spese per l'istruzione	–	–	–	17	–	17	435	8.817	2.291	2.264
Apparecchi radio, TV, giradischi, registratori, dischi, fonocassette	7.182	–	6.573	3.981	–	3.981	–	9.861	2.261	2.221
Macchine fotocopiatriche, pellicole	3.615	–	3.308	3.059	–	3.059	4.773	3.622	912	2.676
Articoli sportivi e da campeggio	–	–	–	995	–	995	–	–	83	39
Piante e fiori	6.307	–	5.773	4.550	–	4.550	7.190	–	7.014	6.049
Giocattoli	1.480	–	1.354	3.250	–	3.250	8.339	11.668	378	4.698
Servizi ricreativi	9.078	–	8.309	1.907	–	1.907	560	31.770	7.574	7.453
Abbonamenti radio, TV	6.807	–	6.230	14.990	–	14.990	2.500	–	1.843	1.821
Altri beni e servizi	127.168	76.038	122.835	115.512	–	115.512	88.996	263.977	124.795	123.758
Denaro dato ai figli	7.846	–	7.181	18.735	–	18.735	445	32.375	49.233	27.307
Saponette e articoli igienici	15.184	65.397	19.440	15.438	–	15.438	23.225	16.935	16.917	18.918
Barbiere e parrucchiere	20.196	1.318	18.596	17.660	–	17.660	11.078	19.760	10.353	11.425
Borse e articoli in pelle	–	–	–	1.368	–	1.368	52	62	1.482	728
Argenteria, gioielli, bigiotteria, orologi e simili	687	–	629	2.009	–	2.009	–	–	1.886	892
Articoli di cancelleria	103	–	94	1.276	–	1.276	651	10.033	845	1.821
Alberghi, pensioni, gite e viaggi	76.681	9.323	70.972	45.135	–	45.135	31.888	172.258	40.436	51.261
– di cui pasti e consumazioni fuori casa	76.681	9.323	70.972	35.701	–	35.701	31.888	130.456	40.436	46.448
CONSUMI NON ALIMENTARI	1.052.000	537.792	1.008.416	896.877	–	896.877	600.993	1.073.488	740.181	709.155
TOTALE CONSUMI	1.406.674	857.143	1.360.095	1.220.157	–	1.220.157	812.855	1.316.367	1.008.573	953.484

Tavola 3.4 segue – Valore dei consumi delle famiglie distinte secondo la condizione socio-economica della persona di riferimento, l'ampiezza e il tipo (spesa media mensile per componente – dati in lire)

GRUPPI E CATEGORIE DI CONSUMO	4 COMPONENTI					5 COMPONENTI			6 E PIÙ COMPONENTI	TOTALE
	Due adulti e due bambini	Due adulti, un bambino e un ragazzo	Due adulti e due ragazzi	Quattro adulti	Totale	Due adulti e tre ragazzi	Cinque adulti	Totale		
Segue L – DIPENDENTI–OPERAI E ASSIMILATI–AGRICOLTURA										
Pane e cereali	29.902	39.600	37.428	38.362	36.089	21.823	37.935	29.466	24.515	36.698
<i>Pane</i>	12.378	13.446	13.459	16.927	14.849	12.400	14.878	13.293	13.740	16.451
<i>Pasta</i>	4.704	6.958	6.263	7.496	6.579	5.478	9.354	6.249	5.425	7.508
Carne	40.209	47.106	54.992	53.872	51.251	62.789	50.468	38.073	33.205	55.951
<i>Carne bovina</i>	18.684	18.489	23.356	21.725	19.603	36.073	27.335	17.209	10.022	24.997
<i>Pollame</i>	6.240	5.170	7.008	9.771	8.354	13.527	9.009	7.458	5.015	8.215
<i>Altre carni (esclusi i salumi)</i>	4.599	11.989	12.536	13.591	12.392	–	5.528	5.793	9.725	11.105
Pesce	11.610	11.578	20.599	14.138	14.153	17.551	13.393	16.832	14.467	15.325
Olii e grassi	6.560	8.333	8.502	14.164	10.729	4.734	10.846	8.253	9.126	11.563
<i>Olio di oliva e di semi</i>	4.002	7.637	7.370	13.220	9.595	4.734	9.495	6.984	8.692	10.167
Latte, formaggi e uova	36.796	29.611	30.482	27.978	29.710	45.796	32.161	26.135	19.399	31.514
<i>Latte</i>	10.059	12.970	15.563	8.284	10.357	12.964	7.936	10.046	9.521	12.554
<i>Formaggi</i>	23.705	14.679	13.021	16.494	16.668	29.309	20.777	14.005	7.676	16.291
<i>Uova</i>	3.032	1.962	1.898	3.200	2.685	3.523	3.448	2.084	2.202	2.669
Patate, frutta e ortaggi	19.992	33.219	25.249	29.173	26.417	19.275	21.900	20.781	15.759	26.589
<i>Frutta fresca e secca</i>	11.706	16.190	15.647	11.353	12.402	5.636	10.424	9.496	7.123	12.179
Zucchero, caffè, tè, cacao e altri generi alimentari	15.031	15.515	30.456	17.910	18.707	10.923	11.378	11.386	11.358	16.487
<i>Zucchero</i>	1.843	1.745	1.709	2.600	2.182	2.243	2.351	1.807	3.120	2.723
<i>Caffè, tè e surrogati</i>	6.570	3.625	4.829	9.260	6.754	8.680	5.879	4.264	5.528	6.479
Bevande	9.132	15.693	18.715	15.889	16.551	–	17.395	12.052	18.025	18.688
<i>Acqua minerale</i>	2.968	6.972	6.010	3.051	4.014	–	6.257	3.442	2.406	4.874
<i>Vino</i>	1.884	3.353	3.334	7.854	5.646	–	5.625	3.668	12.107	7.337
CONSUMI ALIMENTARI E BEVANDE	169.232	200.655	226.423	211.486	203.607	182.891	195.476	162.978	145.854	212.815
Tabacco	17.259	7.003	9.919	17.664	16.883	–	17.289	10.855	13.242	16.329
Vestiaro e calzature	61.832	60.678	48.177	81.883	68.608	23.073	33.667	44.750	34.019	64.910
<i>Articoli confezionati</i>	44.470	19.482	24.018	39.873	34.399	18.000	5.319	14.786	8.997	26.467
<i>Calzature</i>	10.777	17.026	14.703	19.209	15.997	–	16.262	14.145	12.251	16.703
Abitazione	120.358	120.753	128.326	127.947	143.886	80.000	86.876	104.027	68.045	148.359
<i>Affitto e subaffitto</i>	34.305	27.086	21.337	9.917	16.742	80.000	6.302	14.682	2.808	19.950
<i>Valore locativo</i>	83.284	75.204	66.989	91.823	86.073	–	75.246	64.761	60.763	93.032
<i>Spese per manutenzione e riparazioni</i>	–	10.677	24.798	11.170	29.023	–	4.122	13.914	–	19.783
Combustibili ed energia elettrica	37.621	30.702	34.447	28.033	31.835	15.200	15.340	19.805	14.258	32.796
<i>Energia elettrica</i>	16.828	10.379	16.388	20.490	17.829	15.200	12.283	15.269	10.004	17.754
<i>Gas</i>	19.514	9.479	13.931	7.289	10.499	–	2.671	4.406	4.254	11.373
<i>Kerosene ed altri combustibili</i>	–	–	–	–	948	–	–	35	–	1.680
<i>Spese per riscaldamento centrale</i>	–	–	–	170	72	–	386	95	–	282

Tavola 3.4 segue – Valore dei consumi delle famiglie distinte secondo la condizione socio-economica della persona di riferimento, l'ampiezza e il tipo (spesa media mensile per componente – dati in lire)

GRUPPI E CATEGORIE DI CONSUMO	4 COMPONENTI					5 COMPONENTI			6 E PIÙ COMPONENTI	TOTALE
	Due adulti e due bambini	Due adulti, un bambino e un ragazzo	Due adulti e due ragazzi	Quattro adulti	Totale	Due adulti e tre ragazzi	Cinque adulti	Totale		
Segue L – DIPENDENTI–OPERAI E ASSIMILATI–AGRICOLTURA										
Mobili, articoli di arredamento, apparecchi, utensileria e servizi per la casa	53.963	32.216	48.426	45.850	52.674	18.149	41.267	25.984	18.826	41.593
Mobili in legno	24.934	–	7.316	7.052	7.716	–	15.449	3.819	–	3.857
Lenzuola, coperte e altra biancheria per la casa	719	3.310	895	2.716	1.895	–	3.162	2.705	1.144	2.336
Pentole, posate e altre stoviglie per la casa	1.308	547	1.348	1.355	9.685	–	1.700	2.706	939	5.821
Cucine, stufe, scaldabagni	–	–	–	1.342	569	–	–	–	–	218
Frigoriferi	–	–	–	3.343	1.419	–	–	–	439	763
Lavatrici	–	–	–	–	–	–	–	–	–	–
Lavastoviglie	–	–	–	–	–	–	–	–	–	–
Detersivi e detergenti	17.551	13.229	11.772	14.327	13.556	12.513	17.633	10.967	8.464	12.576
Servizi domestici	–	–	1.260	–	223	–	–	–	–	85
Lavanderia e tintoria	989	4.561	54	2.991	2.439	–	2.016	1.414	875	2.952
Servizi sanitari e spese per la salute	15.995	22.857	16.708	13.319	16.016	–	6.523	9.370	9.335	17.546
Onorari medici e simili	10.453	18.299	2.663	7.116	8.173	–	–	1.381	6.015	5.593
Medicinali	3.973	2.643	4.541	4.159	3.716	–	3.754	6.017	2.732	5.139
Trasporti e comunicazioni	87.120	175.462	102.314	126.845	126.441	167.691	101.713	100.450	76.530	136.668
Scoters e motociclette	–	–	–	2.727	2.225	–	–	–	–	851
Biciclette	–	–	–	–	–	–	–	–	–	37
Assicurazione veicoli	19.476	22.661	2.534	7.190	12.386	92.600	2.432	3.169	22.017	15.563
Benzina per veicoli	50.325	52.077	42.320	62.512	55.880	39.455	56.586	41.841	32.191	60.225
Tram, autobus, taxi	105	4.729	1.656	1.491	2.201	–	1.503	2.176	8.450	2.404
Telefono	8.627	9.012	12.357	15.519	12.507	17.000	9.569	7.630	8.347	12.258
Gettoni telefonici	1.913	2.347	235	2.074	1.743	5.636	3.290	2.254	1.340	2.257
Ricreazione, spettacoli, istruzione e cultura	47.168	43.230	37.086	33.822	42.331	–	21.446	34.927	34.470	42.181
Giornali e riviste	2.458	5.935	2.621	2.325	2.943	–	4.550	4.183	1.073	3.823
Libri	857	2.134	8.710	2.461	3.368	–	–	7.978	8.030	4.803
Tasse scolastiche e altre spese per l'istruzione	2.805	1.447	5.535	3.355	5.334	–	–	3.877	1.616	3.450
Apparecchi radio, TV, giradischi, registratori, dischi, fonocassette	495	2.042	436	3.945	2.174	–	4.122	1.863	3.058	2.486
Macchine fotoincassette, pellicole	5.990	6.563	1.638	613	2.437	–	–	317	1.189	2.032
Articoli sportivi e da campeggio	–	826	4.466	179	983	–	–	–	–	457
Piante e fiori	1.094	2.202	3.339	3.750	3.233	–	7.859	3.090	1.766	3.867
Giocattoli	30.617	10.168	1.139	2.185	7.263	–	834	2.995	702	4.748
Servizi ricreativi	–	7.909	730	7.976	5.659	–	3.504	5.126	2.955	5.505
Abbonamenti radio, TV	1.805	1.531	1.387	5.171	4.130	–	577	143	527	3.363
Altri beni e servizi	55.121	136.496	112.146	94.905	106.973	26.575	96.771	64.692	60.494	99.153
Denaro dato ai figli	8.641	785	2.897	32.168	24.356	2.818	42.812	21.392	9.537	22.031
Saponette e articoli igienici	23.718	13.876	11.835	12.880	14.277	14.514	22.999	12.974	8.535	14.754
Barbiere e parrucchiere	6.442	12.628	8.471	9.112	9.796	–	9.241	7.914	4.471	10.145
Borse e articoli in pelle	20	–	–	1.004	429	–	–	476	1.335	645
Argenteria, gioielli, bigiotteria, orologi e simili	–	3.814	2.132	3.005	2.196	–	–	849	11.848	2.507
Articoli di cancelleria	1.150	9.121	6.330	1.542	3.521	–	254	2.191	2.602	2.521
Alberghi, pensioni, gite e viaggi	11.465	29.833	53.673	22.529	28.546	5.636	16.983	15.271	11.370	31.955
– di cui pasti e consumazioni fuori casa	11.465	29.833	50.399	21.695	27.614	5.636	16.983	15.271	11.370	29.844
CONSUMI NON ALIMENTARI	496.437	629.397	537.549	570.268	605.647	330.688	420.892	414.860	329.219	599.535
TOTALE CONSUMI	665.669	830.052	763.972	781.754	809.254	513.579	616.368	577.838	475.073	812.350

Tavola 3.4 segue – Valore dei consumi delle famiglie distinte secondo la condizione socio-economica della persona di riferimento, l'ampiezza e il tipo (spesa media mensile per componente – dati in lire)

GRUPPI E CATEGORIE DI CONSUMO	1 COMPONENTE			2 COMPONENTI			3 COMPONENTI			
	In età inferiore a 65 anni	In età di 65 anni e più	Totale	Con persona di riferimento in età inferiore a 65 anni	Con persona di riferimento in età di 65 anni e più	Totale	Due adulti e un bambino	Due adulti e un ragazzo	Tre adulti	Totale
M – DIPENDENTI–OPERAI E ASSIMILATI–INDUSTRIA										
Pane e cereali	60.267	127.274	61.183	45.919	53.606	45.952	40.379	44.472	44.089	43.018
<i>Pane</i>	27.827	51.516	28.151	19.635	23.992	19.654	16.327	20.600	20.687	19.261
<i>Pasta</i>	13.351	27.273	13.542	9.601	11.975	9.611	8.174	9.069	9.885	9.204
Carne	78.808	109.092	79.221	73.812	51.499	73.715	58.755	64.295	69.193	65.102
<i>Carne bovina</i>	34.196	42.425	34.308	30.846	21.282	30.804	26.935	28.902	29.583	28.669
<i>Pollame</i>	11.412	39.394	11.794	12.252	3.235	12.213	8.184	8.923	11.817	10.067
<i>Altre carni (esclusi i salumi)</i>	9.759	6.061	9.708	11.139	9.745	11.133	8.766	10.711	11.080	10.257
Pesce	30.409	9.091	30.117	20.786	17.397	20.772	15.401	15.958	16.628	16.070
Olii e grassi	24.265	15.151	24.140	17.676	13.759	17.658	12.265	11.732	14.464	13.233
<i>Olio di oliva e di semi</i>	20.631	10.909	20.498	14.984	12.303	14.972	10.280	9.900	12.121	11.092
Latte, formaggi e uova	56.193	81.175	56.535	41.482	25.861	41.415	39.035	31.343	35.950	36.185
<i>Latte</i>	21.604	49.205	21.981	15.106	3.915	15.058	17.544	10.865	12.588	13.930
<i>Formaggi</i>	30.070	18.182	29.908	23.508	17.499	23.482	19.231	18.140	20.709	19.791
<i>Uova</i>	4.519	13.788	4.646	2.868	4.447	2.875	2.260	2.338	2.653	2.464
Patate, frutta e ortaggi	47.208	90.304	47.797	38.770	34.489	38.753	30.761	34.422	36.070	34.009
<i>Frutta fresca e secca</i>	22.886	45.152	23.190	19.261	15.650	19.246	14.446	17.000	17.639	16.479
Zuccheri, caffè, tè, cacao e altri generi alimentari	27.226	61.378	27.692	19.309	12.564	19.279	18.180	16.904	18.637	18.158
<i>Zucchero</i>	4.403	3.030	4.384	2.837	1.547	2.831	2.584	2.236	2.984	2.717
<i>Caffè, tè e surrogati</i>	10.924	4.862	10.841	7.382	6.938	7.380	7.473	5.261	7.486	7.077
Bevande	53.910	63.334	54.039	23.901	16.892	23.870	21.135	19.800	24.785	22.645
<i>Acqua minerale</i>	15.782	33.334	16.022	7.605	4.327	7.590	5.723	5.565	8.022	6.814
<i>Vino</i>	23.262	30.000	23.354	6.913	1.415	6.889	6.970	6.927	9.126	7.967
CONSUMI ALIMENTARI E BEVANDE	378.286	556.799	380.724	281.655	226.067	281.414	235.911	238.926	259.816	248.420
Tabacco	53.458	1.971	52.754	27.661	39.306	27.712	17.912	15.429	18.848	17.807
Vestiaro e calzature	127.818	100.338	127.442	84.796	43.848	84.617	62.753	67.345	82.712	73.149
<i>Articoli confezionati</i>	42.406	-	41.826	34.951	13.269	34.856	22.363	29.116	33.803	29.037
<i>Calzature</i>	39.173	2.022	38.665	16.104	4.842	16.055	13.487	14.644	21.232	17.407
Abitazione	495.171	819.484	499.602	299.519	308.555	299.560	175.699	226.021	211.470	201.852
<i>Affitto e subaffitto</i>	157.249	7.865	155.207	61.717	20.219	61.536	40.618	18.615	25.030	28.905
<i>Valore locativo</i>	266.143	293.259	266.514	174.319	259.779	174.692	109.452	149.789	152.153	137.361
<i>Spese per manutenzione e riparazioni</i>	18.950	151.517	20.761	41.381	-	41.201	9.067	43.123	9.693	15.591
Combustibili ed energia elettrica	135.584	283.863	137.610	80.639	78.562	80.631	61.320	55.332	64.956	61.747
<i>Energia elettrica</i>	32.924	51.155	33.173	19.111	9.869	19.071	14.687	13.760	16.146	15.232
<i>Gas</i>	50.215	229.719	52.668	38.262	68.693	38.394	28.343	33.377	26.076	28.035
<i>Kerosene ed altri combustibili</i>	20.508	-	20.228	5.704	-	5.680	12.316	3.241	7.136	8.065
<i>Spese per riscaldamento centrale</i>	20.843	2.989	20.599	7.979	-	7.945	1.763	2.464	11.818	6.754

Tavola 3.4 segue – Valore dei consumi delle famiglie distinte secondo la condizione socio-economica della persona di riferimento, l'ampiezza e il tipo (spesa media mensile per componente – dati in lire)

GRUPPI E CATEGORIE DI CONSUMO	1 COMPONENTE			2 COMPONENTI			3 COMPONENTI			
	In età inferiore a 65 anni	In età di 65 anni e più	Totale	Con persona di riferimento in età inferiore a 65 anni	Con persona di riferimento in età di 65 anni e più	Totale	Due adulti e un bambino	Due adulti e un ragazzo	Tre adulti	Totale
Segue M – DIPENDENTI–OPERAI E ASSIMILATI–INDUSTRIA										
Mobili, articoli di arredamento, apparecchi, utensileria e servizi per la casa	80.698	1.606.081	101.543	96.754	25.730	96.444	93.798	40.282	51.137	62.940
<i>Mobili in legno</i>	4.853	–	4.787	12.237	–	12.183	45.707	1.852	5.386	17.833
<i>Lenzuola, coperte e altra biancheria per la casa</i>	1.593	66.668	2.482	4.088	–	4.070	3.579	1.304	3.391	3.074
<i>Pentole, posate e altre stoviglie per la casa</i>	890	–	878	3.409	646	3.397	1.490	1.538	1.340	1.418
<i>Cucine, stufe, scaldabagni</i>	–	–	–	1.630	–	1.623	–	–	–	–
<i>Frigoriferi</i>	–	–	–	2.406	–	2.396	–	1.104	618	503
<i>Lavatrici</i>	5.559	–	5.483	1.440	–	1.434	935	843	1.231	1.056
<i>Lavastoviglie</i>	–	–	–	–	–	–	–	1.431	326	422
<i>Detersivi e detergenti</i>	20.787	28.182	20.888	17.077	23.115	17.103	14.483	14.880	12.648	13.705
<i>Servizi domestici</i>	4.118	–	4.061	2.108	–	2.099	–	–	–	–
<i>Lavanderia e tintoria</i>	17.377	1.333.350	35.361	7.092	1.173	7.066	3.900	3.646	5.991	4.882
<i>Servizi sanitari e spese per la salute</i>	18.099	4.888	17.919	48.867	115.780	49.160	22.201	20.713	27.400	24.569
<i>Onorari medici e simili</i>	5.480	–	5.405	26.504	81.249	26.743	9.759	10.484	7.139	8.631
<i>Medicinali</i>	7.651	–	7.547	11.701	34.531	11.801	8.061	6.826	10.228	8.975
<i>Trasporti e comunicazioni</i>	471.109	1.922.988	490.949	389.152	85.212	387.825	187.323	166.493	272.506	224.716
<i>Scoters e motociclette</i>	–	–	–	111	–	110	760	619	4.557	2.569
<i>Biciclette</i>	1.038	–	1.024	132	–	131	298	83	–	112
<i>Assicurazione veicoli</i>	61.671	–	60.828	27.354	–	27.235	33.713	28.440	34.898	33.125
<i>Benzina per veicoli</i>	180.284	466.673	184.198	107.431	52.431	107.191	76.305	68.605	78.658	76.040
<i>Tram, autobus, taxi</i>	11.415	–	11.259	3.691	–	3.675	2.297	4.633	8.506	5.816
<i>Telefono</i>	35.493	48.876	35.675	21.657	32.781	21.705	14.527	15.345	18.517	16.574
<i>Gettoni telefonici</i>	9.546	–	9.416	6.659	–	6.630	2.289	1.598	2.994	2.505
<i>Ricreazione, spettacoli, istruzione e cultura</i>	129.854	68.513	129.017	91.021	56.317	90.868	69.080	73.505	79.248	74.586
<i>Giornali e riviste</i>	16.707	16.771	16.708	12.520	5.248	12.489	6.642	6.352	9.153	7.791
<i>Libri</i>	4.697	–	4.632	2.685	–	2.673	2.685	14.865	11.006	8.951
<i>Tasse scolastiche e altre spese per l'istruzione</i>	–	–	–	47	–	47	6.594	5.831	9.447	7.798
<i>Apparecchi radio, TV, giradischi, registratori, dischi, fonocassette</i>	23.470	–	23.149	7.436	–	7.403	7.000	4.054	6.897	6.368
<i>Macchine fotocopiatrici, pellicole</i>	2.439	–	2.406	4.346	–	4.327	4.170	2.410	2.999	3.298
<i>Articoli sportivi e da campeggio</i>	2.632	–	2.596	1.602	–	1.595	659	2.298	774	1.013
<i>Piante e fiori</i>	11.201	24.469	11.383	11.589	3.022	11.551	5.449	5.988	6.485	6.059
<i>Giocattoli</i>	11.314	27.273	11.532	7.004	19.041	7.056	13.042	6.304	3.105	6.925
<i>Servizi ricreativi</i>	41.576	–	41.008	22.231	20.150	22.221	7.596	12.472	15.120	12.122
<i>Abbonamenti radio, TV</i>	3.108	–	3.066	6.116	–	6.090	5.134	4.506	3.736	4.312
<i>Altri beni e servizi</i>	325.845	154.428	323.503	196.722	53.204	196.095	108.820	140.386	165.539	141.923
<i>Denaro dato ai figli</i>	25.610	–	25.260	19.979	–	19.892	9.179	15.834	44.522	27.478
<i>Saponi e articoli igienici</i>	28.052	21.212	27.959	17.647	38.992	17.740	18.679	15.639	16.382	17.001
<i>Barbiere e parrucchiere</i>	33.282	92.652	34.093	23.017	–	22.917	10.930	14.021	15.596	13.729
<i>Borse e articoli in pelle</i>	–	–	–	929	–	925	735	372	1.118	850
<i>Argenteria, gioielli, bigiotteria, orologi e simili</i>	2.955	–	2.915	10.879	–	10.831	4.859	980	3.880	3.642
<i>Articoli di cancelleria</i>	3.253	–	3.209	1.124	–	1.119	1.622	9.425	2.176	3.377
<i>Alberghi, pensioni, gite e viaggi</i>	183.442	40.564	181.489	92.605	9.067	92.240	43.333	60.867	55.925	52.628
<i>– di cui pasti e consumazioni fuori casa</i>	163.549	40.564	161.869	77.838	9.067	77.538	39.191	58.389	51.554	48.705
CONSUMI NON ALIMENTARI	1.837.636	4.962.554	1.880.339	1.315.131	806.514	1.312.912	798.906	805.506	973.816	883.289
TOTALE CONSUMI	2.215.922	5.519.353	2.261.063	1.596.786	1.032.581	1.594.326	1.034.817	1.044.432	1.233.632	1.131.709

Tavola 3.4 segue – Valore dei consumi delle famiglie distinte secondo la condizione socio-economica della persona di riferimento, l'ampiezza e il tipo (spesa media mensile per componente – dati in lire)

GRUPPI E CATEGORIE DI CONSUMO	4 COMPONENTI					5 COMPONENTI			6 E PIÙ COMPONENTI	TOTALE
	Due adulti e due bambini	Due adulti, un bambino e un ragazzo	Due adulti e due ragazzi	Quattro adulti	Totale	Due adulti e tre ragazzi	Cinque adulti	Totale		
Segue M – DIPENDENTI–OPERAI E ASSIMILATI–INDUSTRIA										
Pane e cereali	33.953	35.535	37.184	39.205	37.953	30.210	34.873	32.527	28.416	39.176
<i>Pane</i>	14.746	16.753	16.957	18.890	17.624	15.518	17.931	16.069	14.409	18.090
<i>Pasta</i>	6.462	7.481	7.091	8.005	7.924	6.549	7.678	6.803	5.907	8.263
Carne	43.985	54.009	58.498	58.809	56.448	47.318	64.281	54.204	42.444	59.830
<i>Carne bovina</i>	17.200	26.620	28.715	26.009	25.592	17.296	24.958	22.143	17.419	26.067
<i>Pollame</i>	8.303	6.650	8.592	9.004	8.521	7.531	10.470	8.759	6.341	9.295
<i>Altre carni (esclusi i salumi)</i>	8.169	8.273	9.786	10.258	9.429	15.975	9.265	9.476	8.807	9.786
Pesce	11.929	13.889	16.160	16.926	15.140	13.344	14.317	13.461	10.725	15.787
Olii e grassi	7.072	11.919	12.046	14.530	12.794	10.318	11.147	10.348	8.912	13.015
<i>Olio di oliva e di semi</i>	5.627	10.418	9.953	12.625	10.882	8.407	9.445	8.463	7.835	10.968
Latte, formaggi e uova	38.325	37.320	32.411	32.126	33.759	31.021	28.771	29.577	24.365	34.489
<i>Latte</i>	19.347	17.400	14.523	11.976	13.783	13.976	9.846	11.566	10.290	13.580
<i>Formaggi</i>	16.831	17.495	15.198	17.721	17.525	14.247	16.493	15.493	12.086	18.362
<i>Uova</i>	2.147	2.425	2.690	2.429	2.451	2.798	2.432	2.518	1.989	2.547
Patate, frutta e ortaggi	27.952	25.255	30.319	33.843	31.079	24.043	29.371	25.806	20.159	31.484
<i>Frutta fresca e secca</i>	13.821	11.999	13.195	17.378	15.270	10.454	12.878	11.897	9.885	15.265
Zucchero, caffè, tè, cacao e altri generi alimentari	12.831	20.451	15.256	15.235	15.673	13.603	13.087	12.514	10.009	16.120
<i>Zucchero</i>	1.684	2.302	2.153	2.307	2.295	2.655	1.983	2.061	1.755	2.444
<i>Caffè, tè e surrogati</i>	4.103	6.045	4.866	6.039	5.613	4.879	4.554	5.153	3.635	6.126
Bevande	16.189	20.094	17.455	19.447	20.260	17.896	14.463	13.946	13.178	20.637
<i>Acqua minerale</i>	5.234	6.112	4.768	5.813	5.533	2.450	3.835	3.422	4.209	5.888
<i>Vino</i>	3.940	6.801	6.752	7.175	8.233	9.052	6.128	5.216	3.559	7.680
CONSUMI ALIMENTARI E BEVANDE	192.236	218.472	219.329	230.121	223.106	187.753	210.310	192.383	158.208	230.538
Tabacco	15.242	15.319	11.846	18.148	15.523	10.782	15.918	13.274	11.849	17.680
Vestiaro e calzature	42.659	52.515	60.371	60.162	55.850	35.930	63.827	51.558	33.786	63.179
<i>Articoli confezionati</i>	17.051	19.097	28.606	25.461	23.538	18.019	26.820	17.900	17.558	25.151
<i>Calzature</i>	13.225	14.317	14.808	14.009	14.365	7.361	14.350	14.310	7.632	15.698
Abitazione	122.982	134.749	111.729	158.338	144.411	101.232	99.496	103.901	82.021	172.868
<i>Affitto e subaffitto</i>	46.139	35.355	18.676	26.563	28.196	17.579	20.944	16.616	21.448	32.471
<i>Valore locativo</i>	66.023	83.427	78.419	95.575	87.754	59.617	64.976	68.587	49.874	108.256
<i>Spese per manutenzione e riparazioni</i>	3.627	8.058	2.763	19.142	15.030	17.445	2.602	6.063	7.149	15.554
Combustibili ed energia elettrica	34.344	36.615	39.840	39.666	39.090	22.806	29.647	31.991	29.184	49.776
<i>Energia elettrica</i>	11.640	14.818	12.938	13.701	13.595	10.463	13.485	13.558	9.989	14.905
<i>Gas</i>	19.329	17.606	15.405	17.748	17.263	11.972	11.852	12.427	9.190	21.692
<i>Kerosene ed altri combustibili</i>	–	738	3.093	2.758	1.904	–	1.078	2.583	237	4.451
<i>Spese per riscaldamento centrale</i>	1.676	768	305	3.477	2.834	371	1.274	1.021	1.653	4.432

Tavola 3.4 segue – Valore dei consumi delle famiglie distinte secondo la condizione socio-economica della persona di riferimento, l'ampiezza e il tipo (spesa media mensile per componente – dati in lire)

GRUPPI E CATEGORIE DI CONSUMO	4 COMPONENTI					5 COMPONENTI			6 E PIÙ COMPONENTI	TOTALE
	Due adulti e due bambini	Due adulti, un bambino e un ragazzo	Due adulti e due ragazzi	Quattro adulti	Totale	Due adulti e tre ragazzi	Cinque adulti	Totale		
Segue M – DIPENDENTI–OPERAI E ASSIMILATI–INDUSTRIA										
Mobili, articoli di arredamento, apparecchi, utensileria e servizi per la casa	57.278	41.101	81.719	53.408	58.242	31.725	32.648	31.627	20.391	57.191
Mobili in legno	25.447	9.551	34.997	9.777	18.850	–	–	2.397	–	13.511
Lenzuola, coperte e altra biancheria per la casa	2.202	2.354	1.690	3.396	2.500	1.837	2.334	2.119	1.283	2.659
Pentole, posate e altre stoviglie per la casa	1.150	1.427	1.852	2.004	1.627	1.395	1.336	906	753	1.526
Cucine, stufe, scaldabagni	1.924	–	8.211	282	1.523	–	–	603	168	843
Frigoriferi	–	–	–	120	361	–	–	354	–	550
Lavatrici	–	–	2.101	1.308	1.051	–	171	579	–	1.075
Lavastoviglie	–	–	–	–	–	–	–	–	–	111
Detersivi e detergenti	11.658	15.531	13.481	12.694	12.786	20.444	12.198	11.454	8.020	13.164
Servizi domestici	628	565	–	54	161	–	50	112	–	387
Lavanderia e tintoria	1.559	3.483	5.362	3.950	3.977	3.804	3.972	3.250	3.312	5.231
Servizi sanitari e spese per la salute	27.677	17.364	24.195	36.185	28.775	9.516	42.073	22.970	12.281	27.251
Onorari medici e simili	17.507	8.548	12.828	7.813	10.532	3.391	24.821	11.075	4.743	11.147
Medicinali	7.625	5.727	5.509	6.828	6.628	4.144	9.491	6.641	4.297	7.625
Trasporti e comunicazioni	110.340	150.135	141.666	189.906	156.591	65.857	204.322	138.356	75.491	197.424
Scoters e motociclette	–	–	–	656	1.461	–	2.220	869	–	1.408
Biciclette	194	272	909	753	687	–	470	673	1.209	518
Assicurazione veicoli	19.839	14.537	18.726	19.871	18.010	3.447	19.714	13.119	7.170	22.607
Benzina per veicoli	47.320	56.195	50.583	64.455	57.331	41.509	55.882	48.183	39.416	67.762
Tram, autobus, taxi	1.471	2.151	2.094	6.550	4.452	420	8.112	5.324	3.189	5.051
Telefono	11.689	12.747	12.650	14.528	13.479	7.511	13.700	11.252	9.397	15.047
Gettoni telefonici	1.000	1.732	1.320	2.202	1.824	3.200	2.341	1.906	1.750	2.662
Ricreazione, spettacoli, istruzione e cultura	40.103	61.523	62.552	53.564	54.013	27.900	49.521	51.764	42.183	63.898
Giornali e riviste	2.435	5.816	5.242	5.737	5.795	3.525	5.040	4.783	3.383	6.923
Libri	2.376	2.621	5.559	7.690	5.689	323	7.827	11.601	8.073	7.509
Tasse scolastiche e altre spese per l'istruzione	4.270	6.449	6.641	5.934	6.177	963	3.760	5.731	691	5.539
Apparecchi radio, TV, giradischi, registratori, dischi, fonocassette	4.184	4.737	4.526	4.248	4.363	1.708	4.656	5.238	6.189	5.964
Macchine fotocinematografiche, pellicole	2.939	1.829	3.106	2.499	2.421	1.771	3.708	3.098	4.690	3.058
Articoli sportivi e da campeggio	15	119	176	976	681	512	493	718	1.386	945
Piante e fiori	4.733	7.993	2.821	4.112	4.479	2.756	3.110	2.936	2.755	5.343
Giocattoli	12.190	16.073	6.394	1.504	5.863	3.989	1.027	3.747	5.943	6.008
Servizi ricreativi	2.217	5.937	19.219	10.897	10.206	2.578	13.004	7.806	4.460	11.937
Abbonamenti radio, TV	3.310	2.703	5.694	2.420	2.732	514	2.128	1.548	1.075	3.149
Altri beni e servizi	77.906	86.334	85.043	118.047	102.219	47.908	113.111	97.078	83.456	125.574
Denaro dato ai figli	5.306	5.047	9.882	33.898	21.862	9.859	35.927	23.839	20.825	23.604
Saponette e articoli igienici	14.659	11.982	9.514	11.167	10.960	11.064	9.949	10.047	5.760	13.229
Barbiere e parrucchiere	8.101	9.717	9.185	12.141	10.736	4.533	8.940	7.887	11.193	12.754
Borse e articoli in pelle	668	388	411	622	476	–	299	275	247	551
Argenteria, gioielli, bigiotteria, orologi e simili	552	2.400	3.981	2.334	1.996	–	4.548	1.813	1.186	3.166
Articoli di cancelleria	665	6.237	5.671	3.248	4.047	3.177	1.610	3.997	2.730	3.515
Alberghi, pensioni, gite e viaggi	36.058	31.049	33.197	33.032	33.157	13.625	38.599	33.592	31.159	47.834
– di cui pasti e consumazioni fuori casa	31.655	26.788	33.073	31.738	30.269	13.625	38.547	29.006	29.359	42.863
CONSUMI NON ALIMENTARI	528.531	595.655	618.961	727.424	654.714	353.656	650.563	542.519	390.642	774.841
TOTALE CONSUMI	720.767	814.127	838.290	957.545	877.820	541.409	860.873	734.902	548.850	1.005.379

Tavola 3.4 segue – Valore dei consumi delle famiglie distinte secondo la condizione socio-economica della persona di riferimento, l'ampiezza e il tipo (spesa media mensile per componente – dati in lire)

GRUPPI E CATEGORIE DI CONSUMO	1 COMPONENTE			2 COMPONENTI			3 COMPONENTI			
	In età inferiore a 65 anni	In età di 65 anni e più	Totale	Con persona di riferimento in età inferiore a 65 anni	Con persona di riferimento in età di 65 anni e più	Totale	Due adulti e un bambino	Due adulti e un ragazzo	Tre adulti	Totale
N – DIPENDENTI-OPERAI E ASSIMILATI-ALTRE ATTIVITÀ										
Pane e cereali	52.722	41.446	52.695	49.762	39.416	49.653	41.391	40.845	43.321	42.114
<i>Pane</i>	24.653	20.140	24.642	23.525	9.238	23.376	16.917	19.126	20.747	19.210
<i>Pasta</i>	10.201	6.019	10.191	10.195	11.006	10.203	7.878	6.490	9.571	8.402
Carne	66.672	81.229	66.706	72.248	99.156	72.528	62.328	61.353	69.654	65.521
<i>Carne bovina</i>	28.159	50.809	28.213	30.750	28.492	30.726	22.699	26.716	29.184	26.868
<i>Pollame</i>	13.470	7.261	13.455	12.238	6.306	12.176	10.518	12.068	10.812	11.105
<i>Altre carni (esclusi i salumi)</i>	7.973	–	7.954	12.705	10.009	12.677	13.406	9.424	13.344	12.281
Pesce	22.696	8.427	22.662	20.300	10.344	20.196	14.845	14.303	19.001	16.706
Olii e grassi	18.536	8.790	18.513	19.790	4.553	19.631	11.651	14.038	13.995	13.319
<i>Olio di oliva e di semi</i>	15.687	4.777	15.661	17.321	4.295	17.185	9.652	11.752	11.755	11.159
Latte, formaggi e uova	50.712	63.372	50.741	40.704	22.547	40.514	35.578	35.311	39.065	37.079
<i>Latte</i>	21.114	10.949	21.089	15.373	9.171	15.308	15.907	13.672	14.236	14.630
<i>Formaggi</i>	25.754	50.512	25.813	22.071	12.233	21.969	17.450	19.609	21.864	19.918
<i>Uova</i>	3.844	1.911	3.839	3.260	1.143	3.237	2.221	2.030	2.965	2.531
Patate, frutta e ortaggi	53.019	41.139	52.991	47.235	30.386	47.059	29.468	30.031	38.748	34.015
<i>Frutta fresca e secca</i>	24.459	23.923	24.458	21.713	7.239	21.562	14.214	14.398	18.718	16.364
Zucchero, caffè, tè, cacao e altri generi alimentari	23.347	9.573	23.313	20.228	9.102	20.112	15.629	14.555	17.445	16.278
<i>Zucchero</i>	4.255	3.382	4.252	3.032	586	3.007	1.906	1.983	2.588	2.252
<i>Caffè, tè e surrogati</i>	10.610	6.191	10.599	9.046	6.751	9.022	6.212	5.010	7.565	6.635
Bevande	36.337	29.522	36.320	32.504	7.102	32.239	23.240	28.590	24.940	25.134
<i>Acqua minerale</i>	10.587	6.974	10.578	9.518	811	9.427	6.514	7.255	7.590	7.209
<i>Vino</i>	9.272	22.548	9.303	13.568	897	13.436	7.682	11.030	8.633	8.837
CONSUMI ALIMENTARI E BEVANDE	324.041	283.498	323.941	302.771	222.606	301.932	234.130	239.026	266.169	250.166
Tabacco	46.934	–	46.822	26.789	5.983	26.572	21.052	20.241	16.253	18.534
Vestiaro e calzature	137.942	111.292	137.877	87.318	69.972	87.137	70.569	73.866	68.978	70.379
<i>Articoli confezionati</i>	54.797	94.797	54.892	36.367	10.218	36.094	27.839	38.213	26.464	29.560
<i>Calzature</i>	37.621	16.495	37.570	19.328	21.444	19.350	18.044	17.889	20.050	18.919
Abitazione	515.527	345.902	515.124	300.833	385.765	301.719	215.287	177.452	230.807	213.233
<i>Affitto e subaffitto</i>	212.599	–	212.094	74.148	31.159	73.700	54.452	37.691	36.780	42.270
<i>Valore locativo</i>	228.508	345.902	228.787	162.090	348.374	164.033	118.761	121.658	140.166	129.150
<i>Spese per manutenzione e riparazioni</i>	28.130	–	28.063	33.249	–	32.902	32.332	5.135	33.793	26.368
Combustibili ed energia elettrica	124.129	49.841	123.952	80.638	95.049	80.788	47.998	52.031	55.165	52.019
<i>Energia elettrica</i>	32.766	15.759	32.726	22.111	20.157	22.091	15.645	16.617	18.441	17.151
<i>Gas</i>	49.073	34.082	49.037	41.220	74.892	41.571	25.493	27.644	30.420	28.110
<i>Kerosene ed altri combustibili</i>	6.915	–	6.898	5.255	–	5.200	4.031	746	1.007	1.791
<i>Spese per riscaldamento centrale</i>	25.199	–	25.139	10.512	–	10.402	2.603	5.237	4.075	3.912

Tavola 3.4 segue – Valore dei consumi delle famiglie distinte secondo la condizione socio-economica della persona di riferimento, l'ampiezza e il tipo (spesa media mensile per componente – dati in lire)

GRUPPI E CATEGORIE DI CONSUMO	1 COMPONENTE			2 COMPONENTI			3 COMPONENTI			Totale
	In età inferiore a 65 anni	In età di 65 anni e più	Totale	Con persona di riferimento in età inferiore a 65 anni	Con persona di riferimento in età di 65 anni e più	Totale	Due adulti e un bambino	Due adulti e un ragazzo	Tre adulti	
Segue N – DIPENDENTI–OPERAI E ASSIMILATI–ALTRE ATTIVITÀ										
Mobili, articoli di arredamento, apparecchi, utensileria e servizi per la casa	67.600	28.471	67.508	101.335	19.941	100.484	60.757	59.572	48.423	54.152
Mobili in legno	209	–	209	16.324	–	16.153	3.657	–	3.407	2.637
Lenzuola, coperte e altra biancheria per la casa	3.074	–	3.067	3.770	486	3.735	1.467	1.418	2.337	1.845
Pentole, posate e altre stoviglie per la casa	4.793	–	4.782	5.036	–	4.983	1.118	2.236	1.952	1.789
Cucine, stufe, scaldabagni	51	–	51	56	–	56	65	547	1.187	704
Frigoriferi	2.620	–	2.613	1.709	–	1.691	485	336	526	463
Lavatrici	1.764	–	1.760	182	–	180	–	2.921	385	864
Lavastoviglie	–	–	–	1.263	–	1.249	–	–	721	338
Detersivi e detergenti	18.542	13.949	18.531	18.660	18.655	18.660	13.899	12.324	14.948	13.986
Servizi domestici	3.872	–	3.863	293	–	290	1.480	319	55	520
Lavanderia e tintoria	16.407	–	16.368	7.215	–	7.140	3.959	6.133	6.184	5.485
Servizi sanitari e spese per la salute	49.260	94.751	49.368	48.088	62.361	48.237	15.691	29.441	29.474	25.355
Onorari medici e simili	15.465	46.033	15.537	23.181	–	22.939	3.740	13.091	6.223	7.124
Medicinali	11.837	48.718	11.925	12.842	12.506	12.838	7.158	6.806	13.454	10.041
Trasporti e comunicazioni	315.007	172.777	314.670	299.884	167.021	298.500	357.081	245.079	182.323	245.694
Scooters e motociclette	1.379	–	1.376	3.695	–	3.657	3.596	1.615	2.989	2.801
Biciclette	–	–	–	299	–	296	123	1.611	594	690
Assicurazione veicoli	44.336	–	44.231	32.796	–	32.454	18.021	28.285	20.270	21.877
Benzina per veicoli	131.528	162.420	131.601	100.625	90.075	100.515	85.641	74.782	76.034	78.072
Tram, autobus, taxi	16.796	–	16.756	12.328	823	12.208	2.416	5.142	5.913	4.669
Telefono	37.128	10.357	37.065	26.357	31.454	26.410	17.811	18.964	19.660	18.920
Gettoni telefonici	13.503	–	13.471	5.210	813	5.165	3.100	3.528	3.068	3.156
Ricreazione, spettacoli, istruzione e cultura	111.145	–	110.881	94.055	72.905	93.835	74.329	74.935	67.742	71.265
Giornali e riviste	20.748	–	20.698	14.444	2.243	14.317	9.321	9.710	8.657	9.015
Libri	12.378	–	12.349	10.419	–	10.311	1.518	9.288	8.210	6.457
Tasse scolastiche e altre spese per l'istruzione	452	–	451	738	–	730	7.266	10.756	5.700	7.253
Apparecchi radio, TV, giradischi, registratori, dischi, fonocassette	9.913	–	9.890	12.319	–	12.191	5.494	6.411	3.865	4.916
Macchine fotoincineratrici, pellicole	5.889	–	5.875	9.214	–	9.118	3.710	2.898	2.301	2.824
Articoli sportivi e da campeggio	740	–	738	1.081	–	1.069	477	2.652	1.087	1.266
Piante e fiori	5.461	–	5.448	10.256	28.429	10.446	5.082	2.344	6.345	5.051
Giocattoli	3.537	–	3.529	6.322	–	6.256	28.983	6.256	3.329	11.459
Servizi ricreativi	39.147	–	39.054	15.830	42.233	16.106	2.222	8.197	16.170	10.544
Abbonamenti radio, TV	3.058	–	3.050	3.849	–	3.808	3.756	7.677	4.262	4.922
Altri beni e servizi	365.937	508.916	366.277	200.592	64.161	199.171	161.689	167.470	150.692	156.372
Denaro dato ai figli	36.141	216.216	36.569	19.069	–	18.871	1.957	11.730	36.403	20.384
Saponi e articoli igienici	25.491	25.987	25.493	21.877	32.378	21.987	24.746	12.869	16.429	17.954
Barbiere e parrucchiere	40.464	–	40.368	25.893	1.220	25.636	10.758	10.977	18.960	14.519
Borse e articoli in pelle	3.767	–	3.758	1.956	–	1.936	2.242	772	1.129	1.589
Argenteria, gioielli, bigiotteria, orologi e simili	5.660	–	5.646	7.895	–	7.813	1.080	2.120	2.368	1.981
Articoli di cancelleria	2.008	22.930	2.058	1.700	1.309	1.696	1.455	6.018	2.417	2.960
Alberghi, pensioni, gite e viaggi	208.217	243.783	208.301	88.461	27.041	87.820	92.611	72.684	55.668	69.414
– di cui pasti e consumazioni fuori casa	157.615	243.783	157.820	73.487	27.041	73.003	44.859	54.564	49.165	48.576
CONSUMI NON ALIMENTARI	1.733.481	1.311.950	1.732.479	1.239.532	943.158	1.236.443	1.024.453	900.087	849.857	907.003
TOTALE CONSUMI	2.057.522	1.595.448	2.056.420	1.542.303	1.165.764	1.538.375	1.258.583	1.139.113	1.116.026	1.157.169

Tavola 3.4 segue – Valore dei consumi delle famiglie distinte secondo la condizione socio-economica della persona di riferimento, l'ampiezza e il tipo (spesa media mensile per componente – dati in lire)

GRUPPI E CATEGORIE DI CONSUMO	4 COMPONENTI					5 COMPONENTI			6 E PIÙ COMPONENTI	TOTALE
	Due adulti e due bambini	Due adulti, un bambino e un ragazzo	Due adulti e due ragazzi	Quattro adulti	Totale	Due adulti e tre ragazzi	Cinque adulti	Totale		
Segue N – DIPENDENTI–OPERAI E ASSIMILATI–ALTRE ATTIVITÀ										
Pane e cereali	32.893	37.035	35.235	39.430	38.301	26.920	31.578	33.812	30.239	39.682
<i>Pane</i>	12.264	15.893	14.969	20.151	18.065	12.479	15.299	15.984	15.810	18.631
<i>Pasta</i>	6.929	7.406	7.081	7.687	7.733	7.695	8.639	7.615	5.853	8.139
Carne	43.571	49.116	50.176	63.161	58.008	17.706	50.944	50.699	46.123	59.633
<i>Carne bovina</i>	15.173	24.548	20.697	25.245	24.146	3.632	23.475	22.330	18.603	25.024
<i>Pollame</i>	6.080	7.521	8.270	10.419	9.943	3.277	7.898	8.677	8.711	10.276
<i>Altre carni (esclusi i salumi)</i>	11.534	9.011	9.112	12.531	10.951	4.522	9.728	8.853	6.840	10.718
Pesce	15.306	14.081	21.775	15.923	16.113	4.398	13.287	14.134	12.472	16.371
Olii e grassi	9.317	9.381	11.708	13.419	11.681	4.429	10.813	9.573	7.974	12.585
<i>Olio di oliva e di semi</i>	7.961	7.840	9.777	11.618	10.001	2.731	9.040	7.978	6.279	10.682
Latte, formaggi e uova	34.227	36.529	30.853	34.882	34.608	21.008	30.240	29.630	26.861	35.063
<i>Latte</i>	18.163	17.647	13.075	11.969	13.400	12.362	9.438	10.945	12.903	13.663
<i>Formaggi</i>	14.394	16.602	14.659	20.380	18.743	6.503	17.885	15.934	11.717	18.736
<i>Uova</i>	1.670	2.280	3.119	2.533	2.465	2.143	2.917	2.751	2.241	2.664
Patate, frutta e ortaggi	28.298	21.664	28.774	32.351	30.601	7.622	24.288	25.492	25.044	32.738
<i>Frutta fresca e secca</i>	14.065	9.325	12.864	14.550	13.975	3.293	10.251	11.526	11.843	15.158
Zucchero, caffè, tè, cacao e altri generi alimentari	12.621	15.459	13.754	15.722	15.116	6.675	10.345	12.161	8.789	15.344
<i>Zucchero</i>	1.801	2.595	2.079	2.078	2.136	1.135	1.811	2.320	1.943	2.366
<i>Caffè, tè e surrogati</i>	5.314	6.232	4.191	5.891	5.529	1.693	4.216	4.808	3.931	6.138
Bevande	11.301	15.019	13.247	18.054	17.801	2.954	15.948	15.257	11.883	20.992
<i>Acqua minerale</i>	2.896	6.185	4.851	5.270	5.421	1.109	4.474	4.456	3.554	6.186
<i>Vino</i>	3.505	4.246	3.940	6.663	6.345	1.092	7.691	6.332	5.264	7.758
CONSUMI ALIMENTARI E BEVANDE	187.534	198.284	205.522	232.942	222.229	91.712	187.443	190.758	169.385	232.408
Tabacco	9.805	20.394	7.269	18.974	16.721	12.256	9.171	11.760	11.267	18.090
Vestiaro e calzature	57.455	32.782	73.171	63.014	62.093	32.527	43.872	48.916	41.620	65.982
<i>Articoli confezionati</i>	29.186	10.412	41.393	25.575	27.093	8.082	24.303	22.089	14.757	28.105
<i>Calzature</i>	15.713	9.835	16.559	15.867	15.199	8.774	6.449	12.146	9.352	16.472
Abitazione	151.224	164.864	186.158	171.627	179.638	66.172	112.220	127.954	69.793	197.805
<i>Affitto e subaffitto</i>	26.231	44.885	18.691	20.423	24.359	49.198	14.487	16.832	13.061	38.949
<i>Valore locativo</i>	85.216	82.297	104.935	114.050	106.933	16.974	83.867	84.928	47.425	115.687
<i>Spese per manutenzione e riparazioni</i>	25.745	19.237	29.359	18.927	25.648	–	9.611	15.319	3.046	23.540
Combustibili ed energia elettrica	44.981	35.814	35.839	42.007	44.108	14.287	32.923	30.856	30.788	49.647
<i>Energia elettrica</i>	17.839	12.989	15.633	14.768	14.492	11.054	13.473	13.772	14.073	16.463
<i>Gas</i>	18.588	16.513	16.243	21.281	19.585	3.233	13.754	12.926	6.987	23.140
<i>Kerosene ed altri combustibili</i>	6.144	251	–	1.642	4.240	–	–	1.204	–	3.056
<i>Spese per riscaldamento centrale</i>	828	5.331	2.378	2.147	2.449	–	823	445	1.116	4.044

Tavola 3.4 segue – Valore dei consumi delle famiglie distinte secondo la condizione socio-economica della persona di riferimento, l'ampiezza e il tipo (spesa media mensile per componente – dati in lire)

GRUPPI E CATEGORIE DI CONSUMO	4 COMPONENTI					5 COMPONENTI			6 E PIÙ COMPONENTI	TOTALE
	Due adulti e due bambini	Due adulti, un bambino e un ragazzo	Due adulti e due ragazzi	Quattro adulti	Totale	Due adulti e tre ragazzi	Cinque adulti	Totale		
Segue N – DIPENDENTI–OPERAI E ASSIMILATI–ALTRE ATTIVITÀ										
Mobili, articoli di arredamento, apparecchi, utensileria e servizi per la casa	80.741	56.079	30.754	41.859	44.495	6.990	27.242	52.564	21.939	54.299
Mobili in legno	3.392	28.970	11	3.589	6.099	–	339	18.079	–	8.311
Lenzuola, coperte e altra biancheria per la casa	595	2.035	1.349	1.889	1.645	1.092	999	1.854	1.813	2.023
Pentole, posate e altre stoviglie per la casa	1.339	738	1.434	1.569	1.889	–	1.307	1.299	235	2.114
Cucine, stufe, scaldabagni	–	–	–	58	78	–	262	434	–	290
Frigoriferi	–	–	–	554	659	–	435	1.780	–	996
Lavatrici	1.387	1.932	–	899	1.287	–	82	28	–	769
Lavastoviglie	–	–	–	–	–	–	–	435	–	303
Detersivi e detergenti	12.636	12.923	10.435	13.832	13.518	2.890	10.249	12.764	8.456	13.986
Servizi domestici	–	–	431	–	45	–	–	168	–	350
Lavanderia e tintoria	5.129	3.206	2.494	4.276	4.136	–	4.058	5.052	1.999	5.327
Servizi sanitari e spese per la salute	18.941	14.421	11.651	27.478	22.115	–	15.803	14.688	13.379	24.826
Onorari medici e simili	7.182	6.184	2.045	9.353	6.977	–	6.657	4.864	5.915	8.592
Medicinali	6.684	5.513	5.636	8.365	7.454	–	4.376	3.988	4.245	7.959
Trasporti e comunicazioni	122.040	144.981	182.084	192.779	187.069	23.523	110.648	151.048	122.925	207.399
Scoters e motociclette	–	10.473	1.426	3.408	7.280	–	5.849	12.559	48	6.350
Biciclette	–	224	1.916	159	311	–	133	550	778	457
Assicurazione veicoli	19.725	24.149	30.728	19.914	21.284	–	8.945	8.422	6.618	20.204
Benzina per veicoli	71.877	50.064	59.833	70.818	66.393	13.653	55.134	53.863	43.180	71.667
Tram, autobus, taxi	5.627	519	10.953	8.413	6.914	–	4.511	4.764	3.481	6.739
Telefono	11.490	12.882	27.292	16.933	16.120	7.847	14.854	15.018	8.445	18.102
Gettoni telefonici	1.682	1.072	972	2.766	2.407	1.717	2.876	2.758	1.316	3.321
Ricreazione, spettacoli, istruzione e cultura	83.837	58.104	52.256	56.192	62.103	19.133	37.520	41.561	49.964	64.796
Giornali e riviste	8.998	5.710	4.288	6.209	6.249	382	5.446	5.469	2.751	7.997
Libri	1.984	18.425	4.871	4.580	9.225	–	7.661	5.172	21.814	8.579
Tasse scolastiche e altre spese per l'istruzione	4.149	2.216	3.763	10.365	7.698	–	1.062	3.285	3.618	5.474
Apparecchi radio, TV, giradischi, registratori, dischi, fonocassette	10.156	4.543	7.808	4.077	4.709	–	3.161	3.618	5.904	5.601
Macchine fotocinematografiche, pellicole	10.874	1.499	2.488	2.336	3.297	–	1.537	969	2.517	3.407
Articoli sportivi e da campeggio	–	122	77	275	214	–	636	394	75	603
Piante e fiori	7.826	7.046	3.154	4.240	5.054	2.621	6.038	4.564	2.274	5.425
Giocattoli	12.186	8.338	11.776	2.700	5.485	–	855	2.373	988	6.049
Servizi ricreativi	21.931	4.754	5.847	12.844	12.246	10.922	6.397	7.978	8.367	12.232
Abbonamenti radio, TV	2.424	3.749	2.090	3.216	3.129	–	1.533	2.402	236	3.336
Altri beni e servizi	94.865	79.925	73.505	131.250	111.016	43.892	88.030	83.387	96.647	134.569
Denaro dato ai figli	3.147	5.190	6.719	36.559	24.888	2.184	26.410	20.999	40.959	23.583
Saponette e articoli igienici	10.648	11.461	8.069	15.463	13.184	4.940	11.694	10.722	9.281	15.039
Barbiere e parrucchiere	8.559	11.558	11.367	16.377	12.989	7.421	10.200	8.784	14.091	14.954
Borse e articoli in pelle	116	275	1.755	481	468	–	228	77	–	913
Argenteria, gioielli, bigiotteria, orologi e simili	376	410	993	1.481	1.141	–	957	1.108	180	2.182
Articoli di cancelleria	7.171	13.885	3.897	2.108	5.133	5.690	3.565	3.502	3.585	3.731
Alberghi, pensioni, gite e viaggi	56.559	24.488	31.070	40.143	37.001	22.958	21.766	27.164	18.539	53.718
– di cui pasti e consumazioni fuori casa	56.559	21.812	30.140	38.057	34.186	22.958	18.390	21.952	18.452	43.222
CONSUMI NON ALIMENTARI	663.889	607.364	652.687	745.180	729.358	218.780	477.429	562.734	458.322	817.413
TOTALE CONSUMI	851.423	805.648	858.209	978.122	951.587	310.492	664.872	753.492	627.707	1.049.821

Tavola 3.4 segue – Valore dei consumi delle famiglie distinte secondo la condizione socio-economica della persona di riferimento, l'ampiezza e il tipo (spesa media mensile per componente – dati in lire)

GRUPPI E CATEGORIE DI CONSUMO	1 COMPONENTE			2 COMPONENTI			3 COMPONENTI			
	In età inferiore a 65 anni	In età di 65 anni e più	Totale	Con persona di riferimento in età inferiore a 65 anni	Con persona di riferimento in età di 65 anni e più	Totale	Due adulti e un bambino	Due adulti e un ragazzo	Tre adulti	Totale
O – DIPENDENTI-OPERAI E ASSIMILATI-TOTALE										
Pane e cereali	56.590	82.598	56.984	47.759	44.397	47.735	40.530	42.795	43.943	42.682
Pane	26.449	31.307	26.523	21.320	14.417	21.274	16.526	19.774	20.962	19.312
Pasta	11.674	19.001	11.785	10.181	11.346	10.188	8.080	8.072	9.610	8.885
Carne	74.772	87.724	74.968	74.457	82.428	74.509	60.347	63.615	69.922	65.778
Carne bovina	32.567	37.629	32.643	32.108	25.961	32.068	26.650	27.521	30.166	28.646
Pollame	12.325	24.804	12.514	12.052	5.228	12.007	8.849	10.134	11.322	10.336
Altre carni (esclusi i salumi)	9.822	10.245	9.829	11.928	9.917	11.915	10.348	10.408	11.952	11.065
Pesce	26.708	15.580	26.539	20.508	12.820	20.458	14.772	15.259	17.394	16.102
Olii e grassi	21.942	8.119	21.733	18.708	7.784	18.637	11.767	12.454	14.509	13.196
Olio di oliva e di semi	18.713	5.929	18.520	16.111	7.106	16.052	9.771	10.454	12.241	11.073
Latte, formaggi e uova	53.914	82.909	54.353	41.266	23.711	41.150	37.534	33.031	37.175	36.522
Latte	22.270	39.808	22.535	15.187	7.326	15.135	17.021	12.171	13.308	14.328
Formaggi	27.457	34.522	27.564	23.022	14.082	22.963	18.211	18.690	21.057	19.672
Uova	4.187	8.579	4.254	3.057	2.303	3.052	2.302	2.170	2.810	2.522
Patate, frutta e ortaggi	49.360	68.382	49.649	42.392	31.826	42.324	29.673	32.516	36.688	33.641
Frutta fresca e secca	23.177	28.747	23.262	20.053	10.191	19.989	14.037	15.856	17.838	16.268
Zucchero, caffè, tè, cacao e altri generi alimentari	25.860	39.238	26.062	20.090	10.318	20.025	16.937	15.940	17.988	17.256
Zucchero	4.620	4.106	4.612	3.070	924	3.056	2.406	2.097	2.840	2.565
Caffè, tè e surrogati	11.076	10.794	11.072	8.203	6.817	8.193	6.920	5.138	7.444	6.858
Bevande	44.686	40.535	44.624	27.790	10.538	27.676	21.661	23.530	24.891	23.513
Acqua minerale	13.033	15.720	13.074	8.251	2.045	8.210	6.212	6.172	7.904	7.035
Vino	16.447	19.553	16.494	10.277	1.079	10.216	6.916	8.568	9.129	8.238
CONSUMI ALIMENTARI E BEVANDE	353.832	425.085	354.912	292.970	223.822	292.514	233.221	239.140	262.510	248.690
Tabacco	51.210	897	50.449	26.475	17.680	26.418	19.025	17.883	17.474	17.933
Vestituario e calzature	130.016	58.071	128.929	85.991	60.801	85.827	65.611	73.143	77.522	72.575
Articoli confezionati	46.925	6.630	46.316	35.407	11.289	35.249	24.179	34.328	30.457	29.105
Calzature	37.741	5.185	37.249	17.966	15.616	17.951	15.265	16.040	20.679	17.946
Abitazione	488.128	541.071	488.930	297.874	358.663	298.272	187.193	203.868	215.128	203.099
Affitto e subaffitto	168.785	7.838	166.352	66.734	27.319	66.476	44.298	27.026	28.092	33.037
Valore locativo	249.660	295.700	250.356	166.033	317.275	167.024	111.137	135.902	146.567	132.522
Spese per manutenzione e riparazioni	21.260	68.947	21.982	39.048	–	38.792	15.171	26.773	17.882	18.628
Combustibili ed energia elettrica	125.235	160.059	125.762	78.644	89.261	78.714	55.788	53.896	59.647	57.153
Energia elettrica	32.871	39.603	32.973	20.691	16.545	20.664	15.675	15.397	16.786	16.121
Gas	47.955	117.291	49.004	37.936	72.716	38.164	26.396	30.816	26.973	27.348
Kerosene ed altri combustibili	13.295	–	13.094	5.745	–	5.707	9.201	2.110	4.755	5.594
Spese per riscaldamento centrale	21.285	3.165	21.011	8.577	–	8.521	1.854	3.471	8.433	5.313

Tavola 3.4 segue – Valore dei consumi delle famiglie distinte secondo la condizione socio-economica della persona di riferimento, l'ampiezza e il tipo (spesa media mensile per componente – dati in lire)

GRUPPI E CATEGORIE DI CONSUMO	1 COMPONENTE			2 COMPONENTI			3 COMPONENTI			
	In età inferiore a 65 anni	In età di 65 anni e più	Totale	Con persona di riferimento in età inferiore a 65 anni	Con persona di riferimento in età di 65 anni e più	Totale	Due adulti e un bambino	Due adulti e un ragazzo	Tre adulti	Totale
Segue O – DIPENDENTI-OPERAI E ASSIMILATI-TOTALE										
Mobili, articoli di arredamento, apparecchi, utensileria e servizi per la casa	73.190	758.585	83.555	96.519	21.974	96.029	79.052	48.857	48.730	58.045
<i>Mobili in legno</i>	2.534	-	2.496	13.188	-	13.102	29.099	1.037	4.386	11.491
<i>Lenzuola, coperte e altra biancheria per la casa</i>	2.315	41.611	2.910	4.072	315	4.047	2.842	1.292	2.938	2.571
<i>Pentole, posate e altre stoviglie per la casa</i>	2.857	466	2.820	4.833	227	4.803	1.319	1.848	1.522	1.517
<i>Cucine, stufe, scaldabagni</i>	21	-	21	884	-	878	19	217	385	233
<i>Frigoriferi</i>	1.561	-	1.537	1.965	-	1.952	144	751	543	452
<i>Lavatrici</i>	3.537	-	3.484	834	-	829	573	1.629	866	914
<i>Lavastoviglie</i>	-	-	-	513	-	509	-	801	430	363
<i>Detersivi e detergenti</i>	19.552	13.982	19.468	17.632	20.221	17.649	14.100	14.070	13.351	13.714
<i>Servizi domestici</i>	3.688	-	3.632	1.233	-	1.224	440	126	18	172
<i>Lavanderia e tintoria</i>	16.203	620.645	25.343	6.913	412	6.870	3.742	5.360	5.897	5.082
<i>Servizi sanitari e spese per la salute</i>	31.965	11.079	31.649	47.411	81.112	47.632	21.091	24.863	27.409	24.849
<i>Onorari medici e simili</i>	10.127	2.973	10.019	23.664	28.520	23.696	7.818	11.188	6.479	7.821
<i>Medicinali</i>	9.707	5.882	9.649	11.861	20.237	11.916	7.439	7.104	11.023	9.131
<i>Trasporti e comunicazioni</i>	389.519	893.475	397.140	340.841	138.305	339.515	229.346	200.996	240.197	227.858
<i>Scoters e motociclette</i>	574	-	565	1.559	-	1.549	1.535	986	3.712	2.454
<i>Biciclette</i>	523	-	515	191	-	190	259	685	193	308
<i>Assicurazione veicoli</i>	53.530	-	52.721	29.409	-	29.216	26.465	29.411	29.705	28.534
<i>Benzina per veicoli</i>	157.103	222.847	158.097	103.761	76.861	103.585	77.833	73.740	77.522	76.584
<i>Tram, autobus, taxi</i>	12.760	-	12.567	7.094	534	7.051	2.139	4.645	7.141	5.059
<i>Telefono</i>	34.550	30.184	34.484	23.592	31.920	23.647	15.171	16.999	18.600	17.153
<i>Gettoni telefonici</i>	11.035	-	10.868	5.876	528	5.841	2.458	2.343	3.058	2.711
<i>Ricreazione, spettacoli, istruzione e cultura</i>	115.763	38.345	114.593	90.201	67.083	90.050	68.328	74.698	72.534	71.278
<i>Giornali e riviste</i>	17.914	13.860	17.853	12.797	3.298	12.734	7.268	7.729	8.652	7.974
<i>Libri</i>	7.592	-	7.477	5.723	-	5.686	2.305	12.086	9.880	7.823
<i>Tasse scolastiche e altre spese per l'istruzione</i>	188	-	185	325	-	323	6.240	7.913	7.703	7.205
<i>Apparecchi radio, TV, giradischi, registratori, dischi, fonocassette</i>	16.532	-	16.282	9.191	-	9.131	5.923	5.243	5.571	5.578
<i>Macchine fotocinematografiche, pellicole</i>	3.968	-	3.908	6.238	-	6.197	4.087	2.657	2.619	3.095
<i>Articoli sportivi e da campeggio</i>	1.635	-	1.611	1.350	-	1.342	546	2.337	825	1.024
<i>Piante e fiori</i>	8.423	11.134	8.464	10.584	19.511	10.643	5.496	4.282	6.479	5.725
<i>Giocattoli</i>	7.295	12.410	7.372	6.480	6.684	6.481	17.359	6.521	2.976	8.259
<i>Servizi ricreativi</i>	37.977	-	37.403	18.294	34.481	18.400	5.367	11.627	14.904	11.251
<i>Abbonamenti radio, TV</i>	3.382	-	3.331	5.780	-	5.742	4.488	5.564	3.767	4.328
<i>Altri beni e servizi</i>	326.704	139.671	323.878	192.946	60.315	192.077	122.760	156.549	157.716	145.349
<i>Denaro dato ai figli</i>	28.577	13.966	28.356	19.528	-	19.400	6.247	14.936	42.235	25.117
<i>Saponette e articoli igienici</i>	25.962	42.746	26.216	19.219	34.700	19.320	20.891	14.599	16.437	17.460
<i>Barbiere e parrucchiere</i>	35.228	42.794	35.343	23.832	792	23.681	10.892	13.068	16.301	13.818
<i>Borse e articoli in pelle</i>	1.567	-	1.544	1.375	-	1.366	1.122	517	1.149	1.085
<i>Argenteria, gioielli, bigiotteria, orologi e simili</i>	3.900	-	3.841	9.083	-	9.024	3.299	1.388	3.242	2.887
<i>Articoli di cancelleria</i>	2.484	1.481	2.469	1.368	849	1.364	1.485	8.102	2.156	3.123
<i>Alberghi, pensioni, gite e viaggi</i>	185.248	38.684	183.032	87.797	20.732	87.358	56.958	70.446	54.699	58.082
<i>- di cui pasti e consumazioni fuori casa</i>	154.163	38.684	152.416	73.297	20.732	72.953	40.221	60.043	49.958	48.494
CONSUMI NON ALIMENTARI	1.731.730	2.601.253	1.744.885	1.256.902	895.194	1.254.534	848.194	854.753	916.357	878.139
TOTALE CONSUMI	2.085.562	3.026.338	2.099.797	1.549.872	1.119.016	1.547.048	1.081.415	1.093.893	1.178.867	1.126.829

Tavola 3.4 segue – Valore dei consumi delle famiglie distinte secondo la condizione socio-economica della persona di riferimento, l'ampiezza e il tipo (spesa media mensile per componente – dati in lire)

GRUPPI E CATEGORIE DI CONSUMO	4 COMPONENTI					5 COMPONENTI			6 E PIÙ COMPONENTI	TOTALE
	Due adulti e due bambini	Due adulti, un bambino e un ragazzo	Due adulti e due ragazzi	Quattro adulti	Totale	Due adulti e tre ragazzi	Cinque adulti	Totale		
Segue O – DIPENDENTI-OPERAI E ASSIMILATI-TOTALE										
Pane e cereali	33.148	36.375	36.686	39.219	37.914	29.606	33.816	32.741	28.387	39.145
<i>Pane</i>	13.784	16.180	16.032	19.208	17.539	15.087	16.737	15.807	14.756	18.143
<i>Pasta</i>	6.357	7.409	6.996	7.838	7.742	6.650	8.149	7.053	5.813	8.155
Carne	43.386	51.852	55.867	60.065	56.544	44.389	58.340	51.585	42.171	59.433
<i>Carne bovina</i>	16.859	25.226	25.959	25.344	24.574	16.265	24.547	21.801	16.629	25.608
<i>Pollame</i>	7.449	6.784	8.329	9.617	9.002	7.214	9.401	8.621	6.899	9.550
<i>Altre carni (esclusi i salumi)</i>	8.592	8.845	9.911	11.424	10.213	14.237	9.203	8.943	8.316	10.227
Pesce	12.778	13.736	18.166	16.298	15.394	12.446	13.867	13.987	11.884	15.954
Olii e grassi	7.597	10.799	11.561	14.069	12.229	9.496	11.001	9.891	8.642	12.740
<i>Olio di oliva e di semi</i>	6.031	9.360	9.618	12.287	10.465	7.662	9.295	8.163	7.467	10.799
Latte, formaggi e uova	37.045	36.362	31.777	32.834	33.706	30.294	29.545	29.310	24.387	34.441
<i>Latte</i>	17.827	17.067	14.249	11.655	13.355	13.766	9.570	11.213	11.015	13.523
<i>Formaggi</i>	17.082	16.958	14.811	18.643	17.875	13.784	17.294	15.530	11.268	18.319
<i>Uova</i>	2.136	2.337	2.717	2.536	2.476	2.744	2.681	2.567	2.104	2.599
Patate, frutta e ortaggi	27.009	24.876	29.339	32.863	30.512	22.051	26.965	25.274	21.043	31.514
<i>Frutta fresca e secca</i>	13.611	11.556	13.379	15.765	14.573	9.510	11.724	11.562	10.081	14.967
Zucchero, caffè, tè, cacao e altri generi alimentari	13.061	18.445	16.545	15.654	15.739	12.744	11.937	12.291	9.827	15.877
<i>Zucchero</i>	1.735	2.341	2.084	2.244	2.230	2.472	1.941	2.134	2.032	2.440
<i>Caffè, tè e surrogati</i>	4.743	5.880	4.680	6.259	5.681	4.622	4.510	4.953	4.031	6.160
Bevande	13.983	18.111	16.462	18.602	19.084	15.709	15.213	14.266	13.527	20.599
<i>Acqua minerale</i>	4.323	6.214	4.929	5.365	5.363	2.230	4.232	3.800	3.711	5.908
<i>Vino</i>	3.558	5.689	5.614	7.036	7.353	7.900	6.689	5.494	5.466	7.679
CONSUMI ALIMENTARI E BEVANDE	188.007	210.556	216.403	229.604	221.122	176.735	200.684	189.345	159.868	229.703
Tabacco	14.071	16.127	10.399	18.426	16.057	10.652	13.444	12.521	11.881	17.711
Vestitorio e calzature	49.053	47.141	62.460	63.138	59.120	35.190	54.330	50.030	36.361	64.315
<i>Articoli confezionati</i>	23.815	16.436	31.539	26.748	25.709	16.892	24.495	19.169	15.294	26.306
<i>Calzature</i>	13.563	13.175	15.268	15.176	14.796	7.318	11.472	13.508	8.922	16.056
Abitazione	130.084	142.809	133.620	160.854	156.627	96.674	103.521	112.682	75.844	179.616
<i>Affitto e subaffitto</i>	39.353	37.551	18.977	22.754	25.876	22.883	17.560	16.534	15.776	33.705
<i>Valore locativo</i>	73.326	82.316	84.286	102.393	94.285	53.141	72.801	74.227	50.807	109.599
<i>Spese per manutenzione e riparazioni</i>	8.985	11.772	12.379	18.371	19.928	14.987	5.359	10.091	4.687	18.733
Combustibili ed energia elettrica	37.574	35.820	38.163	39.567	40.212	21.631	29.979	30.563	27.337	48.298
<i>Energia elettrica</i>	13.949	13.840	14.048	14.699	14.271	10.661	13.404	13.778	11.314	15.696
<i>Gas</i>	19.158	16.516	15.467	18.211	17.490	10.651	11.989	11.942	7.694	21.333
<i>Kerosene ed altri combustibili</i>	1.619	519	1.916	2.089	2.635	-	600	1.868	123	3.724
<i>Spese per riscaldamento centrale</i>	1.234	2.114	829	2.678	2.462	319	1.046	734	1.217	3.945

Tavola 3.4 segue – Valore dei consumi delle famiglie distinte secondo la condizione socio-economica della persona di riferimento, l'ampiezza e il tipo (spesa media mensile per componente – dati in lire)

GRUPPI E CATEGORIE DI CONSUMO	4 COMPONENTI					5 COMPONENTI			6 E PIÙ COMPONENTI	TOTALE
	Due adulti e due bambini	Due adulti, un bambino e un ragazzo	Due adulti e due ragazzi	Quattro adulti	Totale	Due adulti e tre ragazzi	Cinque adulti	Totale		
Segue O – DIPENDENTI-OPERAI E ASSIMILATI-TOTALE										
Mobili, articoli di arredamento, apparecchi, utensileria e servizi per la casa	63.032	44.930	64.285	48.292	52.979	28.547	31.146	38.792	20.644	54.854
Mobili in legno	19.567	14.699	22.493	7.150	13.454	-	1.113	8.233	-	10.859
Lenzuola, coperte e altra biancheria per la casa	1.586	2.343	1.509	2.755	2.151	1.702	1.880	2.071	1.432	2.407
Pentole, posate e altre stoviglie per la casa	1.221	1.132	1.683	1.780	2.411	1.198	1.348	1.199	615	2.096
Cucine, stufe, scaldabagni	1.167	-	5.085	287	938	-	100	491	87	595
Frigoriferi	-	-	-	566	556	-	165	845	70	726
Lavatrici	366	600	1.301	1.037	1.043	-	126	330	-	876
Lavastoviglie	-	-	-	-	-	-	-	159	-	170
Detersivi e detergenti	12.682	14.508	12.470	13.275	13.107	18.236	11.805	11.891	8.232	13.405
Servizi domestici	381	337	256	28	126	-	28	123	-	348
Lavanderia e tintoria	2.426	3.496	3.998	3.993	3.900	3.268	3.880	3.754	2.500	5.073
Servizi sanitari e spese per la salute	23.855	16.957	19.983	30.847	25.360	8.176	29.837	18.819	12.169	25.576
Onorari medici e simili	13.868	8.714	8.792	8.348	9.092	2.914	16.345	8.004	5.324	9.776
Medicinali	6.902	5.376	5.435	7.192	6.665	3.560	7.184	5.622	4.032	7.533
Trasporti e comunicazioni	110.404	150.873	148.167	185.576	164.607	63.866	162.227	139.833	91.018	195.827
Scooters e motociclette	-	3.252	384	1.898	3.552	-	3.456	5.059	16	3.108
Biciclette	117	232	1.079	458	497	-	312	573	878	456
Assicurazione veicoli	19.762	18.272	20.154	18.793	18.666	5.513	14.525	10.579	9.346	21.164
Benzina per veicoli	54.183	53.911	52.154	66.747	60.361	38.296	55.643	49.727	39.489	68.507
Tram, autobus, taxi	2.389	1.882	4.431	6.834	5.115	361	6.324	4.858	4.118	5.424
Telefono	11.238	12.444	16.560	15.543	14.314	7.810	13.875	12.324	8.922	15.892
Gettoni telefonici	1.299	1.584	1.105	2.409	2.020	3.099	2.605	2.246	1.545	2.861
Ricreazione, spettacoli, istruzione e cultura	52.548	58.774	56.942	52.876	55.825	26.137	43.176	46.645	43.483	62.384
Giornali e riviste	4.167	5.794	4.693	5.625	5.708	3.072	5.163	4.984	2.812	7.041
Libri	2.075	7.484	5.725	6.037	6.720	277	7.266	8.956	12.516	7.659
Tasse scolastiche e altre spese per l'istruzione	4.048	4.673	5.742	7.424	6.634	827	2.496	4.685	1.786	5.340
Apparecchi radio, TV, giradischi, registratori, dischi, fonocassette	5.279	4.428	4.954	4.156	4.295	1.468	4.054	4.367	5.601	5.542
Macchine fotoincineratrici, pellicole	5.427	2.164	2.776	2.273	2.727	1.521	2.648	2.091	3.431	3.095
Articoli sportivi e da campeggio	9	185	627	636	544	440	516	540	742	783
Piante e fiori	5.075	7.164	2.968	4.130	4.572	2.665	4.524	3.542	2.443	5.248
Giocattoli	14.585	13.126	7.258	2.025	5.852	3.427	949	3.183	3.507	5.916
Servizi ricreativi	7.124	5.752	13.559	11.398	10.526	3.452	9.891	7.646	5.487	11.499
Abbonamenti radio, TV	2.881	2.920	4.244	2.965	2.991	441	1.803	1.743	717	3.233
Altri beni e servizi	79.413	88.975	84.954	121.154	105.690	46.865	102.551	89.391	84.087	126.523
Denaro dato ai figli	5.171	4.698	8.252	34.777	23.130	8.795	32.753	22.600	25.555	23.464
Saponette e articoli igienici	14.780	11.995	9.383	12.976	12.019	10.465	11.443	10.536	7.340	13.997
Barbiere e parrucchiere	8.006	10.557	9.693	13.517	11.439	4.736	9.438	8.216	11.066	13.311
Borse e articoli in pelle	438	317	727	600	469	-	253	220	339	687
Argenteria, gioielli, bigiotteria, orologi e simili	434	1.913	2.971	2.062	1.716	-	2.895	1.475	2.551	2.762
Articoli di cancelleria	2.443	8.878	5.266	2.660	4.380	3.374	2.266	3.666	2.987	3.507
Alberghi, pensioni, gite e viaggi	38.263	28.899	34.905	34.875	34.099	14.462	30.832	29.725	23.935	48.574
- di cui pasti e consumazioni fuori casa	35.593	25.524	34.213	33.314	31.404	14.462	29.522	25.292	22.975	41.892
CONSUMI NON ALIMENTARI	560.034	602.406	618.973	720.730	676.477	337.738	570.211	539.276	402.824	775.104
TOTALE CONSUMI	748.041	812.962	835.376	950.334	897.599	514.473	770.895	728.621	562.692	1.004.807

Tavola 3.4 segue – Valore dei consumi delle famiglie distinte secondo la condizione socio-economica della persona di riferimento, l'ampiezza e il tipo (spesa media mensile per componente – dati in lire)

GRUPPI E CATEGORIE DI CONSUMO	1 COMPONENTE			2 COMPONENTI			3 COMPONENTI			
	In età inferiore a 65 anni	In età di 65 anni e più	Totale	Con persona di riferimento in età inferiore a 65 anni	Con persona di riferimento in età di 65 anni e più	Totale	Due adulti e un bambino	Due adulti e un ragazzo	Tre adulti	Totale
P – DIPENDENTI-TOTALE										
Pane e cereali	59.707	68.883	59.816	47.807	44.577	47.779	38.937	43.938	44.073	42.471
<i>Pane</i>	25.569	26.730	25.583	20.444	17.394	20.418	16.150	19.322	20.654	18.927
<i>Pasta</i>	12.489	15.023	12.519	9.966	11.015	9.975	7.788	8.535	9.794	8.918
Carne	80.518	67.717	80.365	69.917	89.107	70.085	57.301	61.013	70.210	64.379
<i>Carne bovina</i>	36.139	30.115	36.067	30.333	38.071	30.401	25.849	26.848	31.470	28.893
<i>Pollame</i>	12.772	16.148	12.812	11.447	18.421	11.508	8.894	9.716	10.920	10.036
<i>Altre carni (esclusi i salumi)</i>	9.548	9.476	9.547	10.544	6.277	10.507	8.979	8.417	10.924	9.761
Pesce	27.255	21.755	27.190	21.202	20.955	21.200	16.190	15.921	17.977	17.087
Olii e grassi	21.713	11.876	21.596	17.339	11.389	17.287	11.103	13.163	14.393	13.062
<i>Olio di oliva e di semi</i>	18.284	9.416	18.178	14.745	9.549	14.699	9.298	11.205	12.245	11.065
Latte, formaggi e uova	59.671	75.590	59.859	43.379	34.644	43.303	37.308	35.607	37.927	37.353
<i>Latte</i>	23.449	32.779	23.560	15.513	14.008	15.500	16.881	13.449	13.410	14.594
<i>Formaggi</i>	31.847	35.098	31.885	24.881	17.074	24.813	18.193	19.932	21.813	20.308
<i>Uova</i>	4.375	7.713	4.414	2.985	3.562	2.990	2.234	2.226	2.704	2.451
Patate, frutta e ortaggi	55.551	63.050	55.640	44.488	50.957	44.545	31.343	35.382	39.587	36.159
<i>Frutta fresca e secca</i>	26.533	28.564	26.557	20.552	21.385	20.560	15.196	17.273	18.426	17.213
Zucchero, caffè, tè, cacao e altri generi alimentari	29.324	32.899	29.366	20.680	15.330	20.633	15.559	16.605	18.332	17.097
<i>Zucchero</i>	4.049	4.393	4.053	2.859	1.553	2.848	2.139	1.852	2.566	2.283
<i>Caffè, tè e surrogati</i>	12.549	9.583	12.514	8.009	9.075	8.018	6.170	5.527	7.324	6.593
Bevande	41.422	33.852	41.332	27.895	23.721	27.859	20.846	22.626	25.516	23.289
<i>Acqua minerale</i>	13.230	14.377	13.244	8.355	9.108	8.362	6.524	6.802	7.945	7.248
<i>Vino</i>	13.939	14.940	13.951	10.665	8.426	10.646	6.416	7.307	9.665	8.038
CONSUMI ALIMENTARI E BEVANDE	375.161	375.622	375.164	292.707	290.680	292.691	228.587	244.255	268.015	250.897
Tabacco	46.211	4.023	45.709	25.058	32.858	25.126	16.449	17.792	16.961	16.896
Vestiaro e calzature	172.277	83.856	171.225	105.265	82.715	105.068	77.319	88.981	89.844	85.366
<i>Articoli confezionati</i>	68.307	37.287	67.938	46.892	32.874	46.770	31.808	42.128	38.070	36.722
<i>Calzature</i>	43.615	8.665	43.199	22.467	13.064	22.385	16.969	19.142	20.476	19.030
Abitazione	596.748	528.584	595.937	356.014	427.316	356.636	222.069	256.175	260.286	246.674
<i>Affitto e subaffitto</i>	161.030	3.928	159.159	62.599	60.218	62.578	46.582	28.499	32.163	36.123
<i>Valore locativo</i>	340.182	382.319	340.684	205.885	309.194	206.786	129.030	161.339	165.515	152.772
<i>Spese per manutenzione e riparazioni</i>	22.639	34.553	22.781	43.105	-	42.729	22.603	35.966	23.152	25.411
Combustibili ed energia elettrica	118.457	182.788	119.225	77.653	111.036	77.943	57.670	58.284	62.729	60.010
<i>Energia elettrica</i>	33.657	40.949	33.744	20.827	25.136	20.864	16.053	16.526	18.188	17.137
<i>Gas</i>	48.692	88.999	49.173	37.675	74.721	37.998	30.277	29.174	27.811	28.780
<i>Kerosene ed altri combustibili</i>	5.838	14.145	5.937	4.100	-	4.064	5.001	1.528	4.608	4.029
<i>Spese per riscaldamento centrale</i>	25.526	38.695	25.683	11.981	11.179	11.974	4.411	9.078	9.361	7.647

Tavola 3.4 segue – Valore dei consumi delle famiglie distinte secondo la condizione socio-economica della persona di riferimento, l'ampiezza e il tipo (spesa media mensile per componente – dati in lire)

GRUPPI E CATEGORIE DI CONSUMO	1 COMPONENTE			2 COMPONENTI			3 COMPONENTI			
	In età inferiore a 65 anni	In età di 65 anni e più	Totale	Con persona di riferimento in età inferiore a 65 anni	Con persona di riferimento in età di 65 anni e più	Totale	Due adulti e un bambino	Due adulti e un ragazzo	Tre adulti	Totale
Segue P – DIPENDENTI-TOTALE										
Mobili, articoli di arredamento, apparecchi, utensileria e servizi per la casa	103.619	412.386	107.297	117.088	68.711	116.666	78.610	70.311	64.583	70.218
Mobili in legno	7.085	–	7.001	34.136	–	33.838	21.993	11.657	7.862	13.025
Lenzuola, coperte e altra biancheria per la casa	3.601	20.853	3.806	3.266	5.227	3.283	2.833	1.547	3.115	2.713
Pentole, posate e altre stoviglie per la casa	4.927	1.338	4.884	4.621	2.967	4.607	2.706	2.308	1.799	2.199
Cucine, stufe, scaldabagni	1.177	–	1.163	515	–	510	10	747	469	376
Frigoriferi	1.982	–	1.959	1.264	–	1.253	116	395	758	470
Lavatrici	2.371	–	2.343	605	–	600	288	1.021	880	712
Lavastoviglie	361	–	356	479	–	475	474	680	364	460
Detersivi e detergenti	22.599	17.692	22.541	17.448	22.882	17.495	13.397	13.577	14.183	13.813
Servizi domestici	6.072	–	5.999	2.684	11.604	2.762	2.119	2.540	2.671	2.779
Lavanderia e tintoria	20.013	319.422	23.580	9.114	5.174	9.080	5.373	7.381	7.490	6.772
Servizi sanitari e spese per la salute	46.920	21.396	46.616	48.201	43.351	48.160	29.745	31.822	31.804	31.114
Onorari medici e simili	17.019	1.490	16.834	17.577	11.321	17.523	11.344	15.632	11.913	12.509
Medicinali	15.046	14.725	15.042	13.572	19.033	13.620	8.495	9.492	11.481	10.115
Trasporti e comunicazioni	450.110	632.082	452.280	343.372	207.212	342.185	231.967	229.092	278.159	251.899
Scoters e motociclette	11.257	–	11.123	946	–	938	978	3.872	4.854	3.364
Biciclette	240	–	237	672	–	666	772	904	238	543
Assicurazione veicoli	51.931	6.012	51.384	45.177	–	44.784	24.898	28.768	32.493	29.120
Benzina per veicoli	173.819	174.862	173.831	107.282	79.086	107.036	79.955	80.915	80.872	80.251
Tram, autobus, taxi	15.123	69.378	15.770	9.151	9.194	9.151	3.840	6.845	8.799	6.787
Telefono	48.382	45.303	48.346	29.704	38.860	29.783	18.675	19.967	23.667	21.310
Gettoni telefonici	14.335	3.367	14.205	5.453	1.443	5.418	2.741	2.475	3.349	2.963
Ricreazione, spettacoli, istruzione e cultura	175.651	86.044	174.583	106.830	92.433	106.704	77.109	100.335	85.669	86.100
Giornali e riviste	27.365	23.891	27.324	17.068	14.233	17.043	8.714	12.157	11.584	10.757
Libri	20.500	25.177	20.555	10.262	5.902	10.224	4.106	13.873	9.688	8.706
Tasse scolastiche e altre spese per l'istruzione	2.052	2.839	2.061	2.242	–	2.223	6.632	10.116	9.970	8.983
Apparecchi radio, TV, giradischi, registratori, dischi, fonocassette	24.888	–	24.592	12.257	–	12.151	7.035	7.327	8.148	7.624
Macchine fotocopiatrici, pellicole	8.560	–	8.458	6.214	3.564	6.191	5.648	4.427	3.051	4.171
Articoli sportivi e da campeggio	1.629	–	1.610	1.048	–	1.038	826	1.611	2.461	1.776
Piante e fiori	13.317	13.953	13.324	10.820	19.905	10.899	6.451	7.181	6.499	6.688
Giocattoli	6.451	6.219	6.448	5.354	13.926	5.428	16.193	12.680	2.695	9.298
Servizi ricreativi	44.638	12.026	44.250	22.648	30.937	22.720	7.463	17.297	16.632	13.835
Abbonamenti radio, TV	6.261	–	6.186	5.390	–	5.343	4.206	4.578	4.375	4.332
Altri beni e servizi	453.355	333.704	451.928	235.621	386.773	236.938	141.818	197.548	185.928	173.596
Denaro dato ai figli	45.584	43.862	45.564	19.343	57.065	19.672	4.075	13.294	52.073	28.335
Saponette e articoli igienici	40.414	26.042	40.242	23.680	27.175	23.711	21.230	17.332	17.789	18.833
Barbiere e parrucchiere	40.836	47.531	40.916	26.166	22.028	26.130	14.253	16.544	20.242	17.488
Borse e articoli in pelle	4.871	9.228	4.923	1.616	–	1.601	2.397	1.520	1.561	1.843
Argenteria, gioielli, bigiotteria, orologi e simili	13.003	37.765	13.298	7.897	–	7.828	3.468	3.274	2.961	3.161
Articoli di cancelleria	2.773	1.676	2.760	2.289	860	2.277	1.623	8.206	2.615	3.503
Alberghi, pensioni, gite e viaggi	250.088	74.492	247.995	118.296	161.803	118.675	69.741	89.902	64.085	70.969
– di cui pasti e consumazioni fuori casa	195.248	42.550	193.429	91.934	75.362	91.789	49.309	68.258	53.317	55.008
CONSUMI NON ALIMENTARI	2.163.348	2.284.863	2.164.800	1.415.102	1.452.405	1.415.426	932.756	1.050.340	1.075.963	1.021.873
TOTALE CONSUMI	2.538.509	2.660.485	2.539.964	1.707.809	1.743.085	1.708.117	1.161.343	1.294.595	1.343.978	1.272.770

Tavola 3.4 segue - Valore dei consumi delle famiglie distinte secondo la condizione socio-economica della persona di riferimento, l'ampiezza e il tipo (spesa media mensile per componente - dati in lire)

GRUPPI E CATEGORIE DI CONSUMO	4 COMPONENTI					5 COMPONENTI			6 E PIÙ COMPONENTI	TOTALE
	Due adulti e due bambini	Due adulti, un bambino e un ragazzo	Due adulti e due ragazzi	Quattro adulti	Totale	Due adulti e tre ragazzi	Cinque adulti	Totale		
Segue P - DIPENDENTI-TOTALE										
Pane e cereali	34.289	36.035	38.241	39.308	38.362	29.231	34.438	32.654	29.589	39.696
<i>Pane</i>	14.017	15.499	16.178	18.647	17.173	13.776	16.390	15.452	14.681	17.829
<i>Pasta</i>	6.470	7.434	8.003	8.029	7.948	7.622	8.458	7.269	6.868	8.397
Carne	46.086	49.520	55.324	60.416	56.801	44.626	55.278	50.270	43.952	59.112
<i>Carne bovina</i>	18.491	23.117	25.737	26.720	25.319	18.555	22.289	21.436	19.097	26.114
<i>Pollame</i>	8.688	7.277	8.443	9.584	9.131	7.173	8.536	8.187	7.079	9.467
<i>Altre carni (esclusi i salumi)</i>	8.014	7.791	7.729	9.947	9.006	10.859	10.187	8.942	8.009	9.305
Pesce	13.611	15.677	18.419	17.363	16.667	17.510	14.151	14.229	13.269	17.035
Olii e grassi	8.403	11.373	11.705	13.282	12.279	9.533	10.603	9.892	9.000	12.750
<i>Olio di oliva e di semi</i>	6.925	9.818	9.799	11.536	10.584	7.776	8.845	8.158	7.699	10.832
Latte, formaggi e uova	37.017	35.961	32.795	34.079	34.349	30.652	30.409	30.298	25.723	35.850
<i>Latte</i>	18.357	16.796	13.428	12.230	13.603	14.417	10.074	11.862	11.108	13.993
<i>Formaggi</i>	16.448	16.806	16.789	19.195	18.232	13.840	17.562	15.884	12.308	19.235
<i>Uova</i>	2.212	2.359	2.578	2.654	2.514	2.395	2.773	2.552	2.307	2.622
Patate, frutta e ortaggi	27.693	26.722	30.994	34.306	31.850	21.725	27.885	25.715	23.273	33.592
<i>Frutta fresca e secca</i>	13.520	12.226	14.982	16.122	14.971	10.013	11.980	11.670	10.734	15.732
Zucchero, caffè, tè, cacao e altri generi alimentari	12.752	17.161	15.899	15.922	15.596	11.860	12.265	12.495	10.632	16.211
<i>Zucchero</i>	1.762	2.191	1.909	2.301	2.153	2.368	1.931	2.190	2.111	2.338
<i>Caffè, tè e surrogati</i>	4.495	5.670	4.928	6.333	5.610	4.737	4.462	4.919	4.362	6.186
Bevande	15.001	17.930	18.576	18.741	18.890	13.979	15.529	14.228	12.229	20.591
<i>Acqua minerale</i>	5.359	6.206	5.100	5.629	5.632	2.456	4.685	3.954	3.365	6.189
<i>Vino</i>	3.201	5.176	6.723	6.791	6.610	6.591	6.556	5.465	4.861	7.369
CONSUMI ALIMENTARI E BEVANDE	194.852	210.379	221.953	233.417	224.794	179.116	200.558	189.781	167.667	234.837
Tabacco	12.285	14.122	11.497	17.929	15.180	12.470	13.301	12.207	10.360	17.060
Vestiaro e calzature	57.402	64.133	68.142	68.382	67.626	44.906	61.311	57.214	49.051	77.128
<i>Articoli confezionati</i>	25.638	26.348	31.432	28.546	28.850	23.411	28.435	25.325	21.939	33.192
<i>Calzature</i>	14.412	15.619	17.212	16.411	16.607	6.996	12.317	13.442	10.566	17.978
Abitazione	159.731	162.767	173.293	190.082	183.143	105.127	138.694	134.830	97.221	219.870
<i>Affitto e subaffitto</i>	33.560	31.495	24.297	22.924	24.921	25.344	18.017	17.413	14.914	35.053
<i>Valore locativo</i>	100.903	98.436	107.078	121.644	114.307	58.380	88.333	86.059	65.524	134.652
<i>Spese per manutenzione e riparazioni</i>	6.864	19.706	19.875	17.779	20.209	7.750	13.427	14.464	3.613	21.995
Combustibili ed energia elettrica	38.941	44.640	44.656	44.869	44.446	34.045	37.869	35.467	31.392	52.383
<i>Energia elettrica</i>	13.819	13.923	15.177	15.982	15.099	15.730	14.995	14.643	12.690	16.740
<i>Gas</i>	20.181	17.615	18.969	20.531	19.969	9.235	16.665	14.863	11.846	23.794
<i>Kerosene ed altri combustibili</i>	1.747	997	5.149	2.488	2.866	3.440	1.169	1.736	299	3.060
<i>Spese per riscaldamento centrale</i>	2.319	10.113	2.026	4.055	4.269	1.897	3.351	2.031	2.261	6.232

Tavola 3.4 segue – Valore dei consumi delle famiglie distinte secondo la condizione socio-economica della persona di riferimento, l'ampiezza e il tipo (spesa media mensile per componente – dati in lire)

GRUPPI E CATEGORIE DI CONSUMO	4 COMPONENTI					5 COMPONENTI			6 E PIÙ COMPONENTI	TOTALE
	Due adulti e due bambini	Due adulti, un bambino e un ragazzo	Due adulti e due ragazzi	Quattro adulti	Totale	Due adulti e tre ragazzi	Cinque adulti	Totale		
Segue P – DIPENDENTI–TOTALE										
Mobili, articoli di arredamento, apparecchi, utensileria e servizi per la casa	56.845	54.529	62.236	53.923	55.965	33.065	37.307	40.459	27.168	63.410
Mobili in legno	14.242	16.355	14.941	8.008	11.861	294	1.557	5.898	1.166	12.548
Lenzuola, coperte e altra biancheria per la casa	1.257	1.863	1.994	2.959	2.281	1.549	1.876	1.980	2.623	2.511
Pentole, posate e altre stoviglie per la casa	1.515	1.684	2.016	2.488	2.508	1.136	1.457	1.160	1.502	2.440
Cucine, stufe, scaldabagni	624	8	2.454	209	604	–	52	347	45	486
Frigoriferi	–	–	1.439	623	668	–	85	581	542	709
Lavatrici	345	869	669	908	847	–	65	324	–	709
Lavastoviglie	–	–	–	72	52	2.527	–	488	–	287
Detersivi e detergenti	13.134	13.102	11.969	13.252	12.773	14.831	11.296	11.260	9.522	13.463
Servizi domestici	2.496	2.244	1.237	1.483	1.382	–	2.231	890	547	1.919
Lavanderia e tintoria	3.886	5.912	5.072	5.307	5.393	4.606	4.111	4.294	2.591	6.501
Servizi sanitari e spese per la salute	19.604	17.928	28.728	34.526	27.830	10.900	30.235	20.280	17.306	29.537
Onorari medici e simili	8.761	8.319	16.969	12.779	11.683	2.262	17.381	9.555	9.379	12.177
Medicinali	7.227	6.073	5.610	7.797	6.976	4.654	7.955	5.861	4.557	8.422
Trasporti e comunicazioni	159.519	164.355	152.159	205.105	184.227	99.395	171.311	153.230	93.529	217.538
Scooters e motociclette	–	1.709	164	2.718	2.573	–	2.528	3.114	8	2.923
Biciclette	77	390	954	457	502	1.089	297	518	453	519
Assicurazione veicoli	23.962	30.422	17.840	21.258	21.703	24.701	16.613	15.788	8.214	25.308
Benzina per veicoli	58.318	58.516	58.103	68.764	63.681	46.151	58.152	52.712	40.837	73.454
Tram, autobus, taxi	3.057	2.023	4.668	8.133	6.083	790	7.106	5.593	4.445	6.789
Telefono	14.004	14.039	17.063	18.878	16.700	11.517	16.313	14.140	10.613	19.670
Gettoni telefonici	1.548	1.803	1.860	2.560	2.264	1.621	2.811	2.228	1.496	3.197
Ricreazione, spettacoli, istruzione e cultura	61.899	64.716	80.684	73.486	74.492	33.378	63.226	57.487	50.523	80.310
Giornali e riviste	6.522	6.735	6.699	8.324	7.695	4.277	7.179	6.052	3.404	9.677
Libri	3.917	8.405	9.158	8.459	9.683	1.646	10.111	9.723	9.276	9.928
Tasse scolastiche e altre spese per l'istruzione	7.405	6.391	9.134	16.372	12.548	1.208	13.703	9.899	5.619	9.358
Apparecchi radio, TV, giradischi, registratori, dischi, fonocassette	5.219	5.087	6.105	5.686	5.551	2.154	4.381	4.626	5.935	7.349
Macchine fotocinematografiche, pellicole	5.511	2.415	3.649	2.289	3.037	2.196	2.551	2.399	3.343	3.751
Articoli sportivi e da campeggio	531	484	949	646	758	235	517	417	647	1.001
Piante e fiori	4.350	5.754	4.782	4.493	4.864	2.238	4.473	3.795	3.031	5.979
Giocattoli	14.527	13.858	11.944	1.621	6.715	2.886	1.003	3.395	3.614	6.428
Servizi ricreativi	8.065	8.394	17.910	15.212	14.179	9.776	10.671	9.179	6.986	14.894
Abbonamenti radio, TV	3.315	2.600	3.249	2.721	2.846	2.157	1.267	1.780	1.247	3.322
Altri beni e servizi	93.801	107.908	112.909	151.719	131.369	58.676	131.650	101.937	93.083	158.083
Denaro dato ai figli	3.710	4.733	9.324	48.446	28.748	8.059	42.596	27.194	25.596	27.955
Saponette e articoli igienici	16.781	12.836	12.171	13.670	13.362	10.292	11.798	10.698	8.271	16.099
Barbiere e parrucchiere	11.086	11.333	13.938	15.194	13.705	7.458	12.669	9.801	10.412	16.108
Borse e articoli in pelle	1.038	565	1.071	904	906	–	390	356	332	1.238
Argenteria, gioielli, bigiotteria, orologi e simili	982	2.610	2.846	1.745	1.912	13	4.291	2.287	2.424	3.380
Articoli di cancelleria	2.373	6.348	5.204	2.626	3.937	2.525	3.218	3.750	2.842	3.525
Alberghi, pensioni, gite e viaggi	46.685	46.854	50.976	47.528	49.164	18.932	41.008	33.658	27.227	65.678
– di cui pasti e consumazioni fuori casa	41.567	36.155	40.539	40.402	39.879	18.548	32.276	27.700	21.871	51.942
CONSUMI NON ALIMENTARI	660.027	695.098	734.304	840.021	784.278	431.962	684.904	613.111	469.633	915.319
TOTALE CONSUMI	854.879	905.477	956.257	1.073.438	1.009.072	611.078	885.462	802.892	637.300	1.150.156

Tavola 3.4 segue – Valore dei consumi delle famiglie distinte secondo la condizione socio-economica della persona di riferimento, l'ampiezza e il tipo (spesa media mensile per componente – dati in lire)

GRUPPI E CATEGORIE DI CONSUMO	1 COMPONENTE			2 COMPONENTI		3 COMPONENTI				
	In età inferiore a 65 anni	In età di 65 anni e più	Totale	Con persona di riferimento in età inferiore a 65 anni	Con persona di riferimento in età di 65 anni e più	Totale	Due adulti e un bambino	Due adulti e un ragazzo	Tre adulti	Totale
Q – COMPLESSO CONDIZIONI PROFESSIONALI-AGRICOLTURA										
Pane e cereali	62.473	45.813	61.832	53.112	51.913	52.969	44.974	39.854	46.392	45.014
<i>Pane</i>	28.583	13.666	28.009	23.173	22.780	23.126	17.540	16.576	22.137	19.974
<i>Pasta</i>	14.121	12.911	14.074	15.450	7.806	14.546	8.328	7.990	10.711	9.775
Carne	110.751	68.354	109.119	86.658	91.065	87.179	75.508	56.286	79.930	74.910
<i>Carne bovina</i>	47.339	31.314	46.722	38.478	50.736	39.927	36.202	17.660	32.510	31.275
<i>Pollame</i>	16.958	13.341	16.819	11.526	16.013	12.057	9.276	6.263	12.170	10.574
<i>Altre carni (esclusi i salumi)</i>	22.720	15.585	22.445	16.817	9.578	15.961	14.669	7.772	18.065	15.242
Pesce	22.483	22.688	22.491	16.589	24.719	17.550	12.217	19.262	15.895	15.377
Olii e grassi	30.381	1.367	29.264	18.226	13.879	17.712	9.357	9.572	16.195	13.139
<i>Olio di oliva e di semi</i>	27.288	1.367	26.290	15.979	13.267	15.658	7.701	8.148	14.149	11.318
Latte, formaggi e uova	63.841	87.178	64.738	45.233	48.181	45.581	32.756	30.814	35.559	34.269
<i>Latte</i>	25.685	34.786	26.035	15.856	25.220	16.963	15.873	10.294	12.533	13.235
<i>Formaggi</i>	31.706	47.850	32.327	26.039	19.864	25.309	14.116	19.263	19.682	18.169
<i>Uova</i>	6.450	4.542	6.376	3.338	3.097	3.309	2.767	1.257	3.344	2.865
Patate, frutta e ortaggi	61.081	51.278	60.704	44.263	49.866	44.926	27.633	28.799	36.090	32.721
<i>Frutta fresca e secca</i>	27.462	13.855	26.938	20.372	33.305	21.901	12.686	12.336	16.584	15.092
Zucchero, caffè, tè, cacao e altri generi alimentari	37.894	22.255	37.292	23.264	23.470	23.288	15.409	15.487	18.516	17.182
<i>Zucchero</i>	7.857	5.223	7.756	3.872	4.677	3.967	2.588	2.734	3.264	3.034
<i>Caffè, tè e surrogati</i>	15.639	17.032	15.692	9.646	7.530	9.396	5.350	5.205	7.802	6.778
Bevande	46.529	20.418	45.524	28.533	12.074	26.587	18.950	21.834	25.522	23.017
<i>Acqua minerale</i>	8.567	211	8.245	5.086	1.897	4.709	7.716	5.480	6.910	6.937
<i>Vino</i>	17.280	9.253	16.971	15.856	4.025	14.457	4.689	5.587	11.943	8.779
CONSUMI ALIMENTARI E BEVANDE	435.433	319.351	430.964	315.878	315.167	315.792	236.804	221.908	274.099	255.629
Tabacco	47.856	–	46.014	22.139	25.156	22.496	20.230	20.023	13.034	15.848
Vestiaro e calzature	121.846	10.873	117.575	96.017	160.783	103.673	73.954	89.205	80.163	79.396
<i>Articoli confezionati</i>	43.233	1.054	41.609	41.429	82.097	46.236	28.947	31.290	35.980	33.286
<i>Calzature</i>	37.494	6.659	36.308	24.455	53.085	27.839	16.179	15.671	16.127	15.898
Abitazione	336.834	303.576	335.555	307.072	459.115	325.044	170.371	193.716	179.772	177.013
<i>Affitto e subaffitto</i>	26.589	8.867	25.907	34.108	–	30.076	29.926	30.662	13.048	20.155
<i>Valore locativo</i>	289.655	291.261	289.717	173.520	201.012	176.770	109.928	138.645	132.778	125.898
<i>Spese per manutenzione e riparazioni</i>	1.292	–	1.243	68.722	234.781	88.351	1.509	12.510	20.280	13.613
Combustibili ed energia elettrica	78.807	57.601	77.991	63.659	60.992	63.345	61.690	126.545	49.097	65.721
<i>Energia elettrica</i>	36.013	31.867	35.854	25.519	33.421	26.453	22.158	20.422	19.468	20.437
<i>Gas</i>	32.592	21.977	32.183	19.713	27.048	20.580	34.193	24.366	17.365	22.824
<i>Kerosene ed altri combustibili</i>	5.598	–	5.382	4.763	523	4.262	3.229	25.025	8.480	9.512
<i>Spese per riscaldamento centrale</i>	1.572	3.757	1.656	6.847	–	6.038	–	56.732	247	9.070

Tavola 3.4 segue – Valore dei consumi delle famiglie distinte secondo la condizione socio-economica della persona di riferimento, l'ampiezza e il tipo (spesa media mensile per componente – dati in lire)

GRUPPI E CATEGORIE DI CONSUMO	1 COMPONENTE			2 COMPONENTI			3 COMPONENTI			
	In età inferiore a 65 anni	In età di 65 anni e più	Totale	Con persona di riferimento in età inferiore a 65 anni	Con persona di riferimento in età di 65 anni e più	Totale	Due adulti e un bambino	Due adulti e un ragazzo	Tre adulti	Totale
Segue Q – COMPLESSO CONDIZIONI PROFESSIONALI-AGRICOLTURA										
Mobili, articoli di arredamento, apparecchi, utensileria e servizi per la casa	87.302	53.943	86.019	74.201	124.913	80.195	48.649	46.885	73.355	61.416
<i>Mobili in legno</i>	6.072	-	5.838	6.741	-	5.944	-	2.756	18.072	10.446
<i>Lenzuola, coperte e altra biancheria per la casa</i>	4.407	23.470	5.141	5.820	10.540	6.378	4.135	2.946	3.194	3.352
<i>Pentole, posate e altre stoviglie per la casa</i>	4.081	971	3.961	8.010	2.155	7.318	2.776	860	2.148	2.109
<i>Cucine, stufe, scaldabagni</i>	-	-	-	906	-	799	-	-	1.054	584
<i>Frigoriferi</i>	2.555	-	2.457	-	-	-	-	-	808	447
<i>Lavatrici</i>	-	-	-	1.654	-	1.459	-	-	1.400	775
<i>Lavastoviglie</i>	-	-	-	-	-	-	-	-	363	201
<i>Detersivi e detergenti</i>	28.118	535	27.057	17.330	29.279	18.742	13.703	14.344	15.632	14.722
<i>Servizi domestici</i>	-	-	-	-	-	-	785	-	-	212
<i>Lavanderia e tintoria</i>	17.074	28.967	17.532	5.940	12.055	6.663	3.739	8.751	5.911	5.749
<i>Servizi sanitari e spese per la salute</i>	29.089	5.694	28.188	38.889	45.366	39.654	28.432	14.454	31.624	27.748
<i>Onorari medici e simili</i>	9.190	-	8.836	13.273	25.740	14.746	8.562	1.473	11.412	8.962
<i>Medicinali</i>	9.819	5.694	9.660	10.418	12.769	10.696	6.094	6.641	10.289	8.520
<i>Trasporti e comunicazioni</i>	657.612	15.143	632.880	212.416	281.446	220.578	117.465	343.010	306.597	256.411
<i>Scoters e motociclette</i>	-	-	-	-	-	-	-	10.362	1.959	2.717
<i>Biciclette</i>	-	-	-	-	-	-	268	-	-	72
<i>Assicurazione veicoli</i>	91.854	-	88.318	39.363	79.224	44.075	7.815	67.814	25.118	26.708
<i>Benzina per veicoli</i>	168.332	-	161.852	95.305	97.363	95.549	69.979	115.355	81.618	82.657
<i>Tram, autobus, taxi</i>	769	-	739	1.898	-	1.674	991	9.256	1.461	2.541
<i>Telefono</i>	28.589	15.143	28.071	21.907	31.684	23.063	15.987	14.845	18.447	17.177
<i>Gettoni telefonici</i>	11.324	-	10.888	2.641	506	2.389	2.584	1.606	3.417	2.846
<i>Ricreazione, spettacoli, istruzione e cultura</i>	101.710	14.924	98.369	63.062	34.973	59.742	54.517	101.756	74.179	72.321
<i>Giornali e riviste</i>	15.803	12.965	15.694	7.409	4.636	7.081	5.633	6.622	6.388	6.112
<i>Libri</i>	6.291	-	6.048	6.055	-	5.340	4.708	3.578	4.537	4.367
<i>Tasse scolastiche e altre spese per l'istruzione</i>	-	-	-	8	-	7	5.516	5.689	7.048	6.461
<i>Apparecchi radio, TV, giradischi, registratori, dischi, fonocassette</i>	3.446	-	3.313	4.301	-	3.793	3.683	4.071	14.442	9.646
<i>Macchine fotocinematografiche, pellicole</i>	12.639	-	12.153	2.314	167	2.060	3.419	4.370	2.974	3.267
<i>Articoli sportivi e da campeggio</i>	-	-	-	452	-	398	523	-	456	395
<i>Piante e fiori</i>	13.905	-	13.369	6.542	4.099	6.253	7.286	9.971	10.086	9.152
<i>Giocattoli</i>	931	-	895	2.513	6.047	2.931	8.992	12.490	1.205	5.071
<i>Servizi ricreativi</i>	22.911	-	22.029	6.646	6.949	6.682	3.339	37.584	12.120	13.755
<i>Abbonamenti radio, TV</i>	8.773	-	8.436	9.058	13.075	9.533	2.143	9.846	2.918	3.747
<i>Altri beni e servizi</i>	203.218	76.038	198.323	160.367	200.054	165.058	141.690	385.744	149.024	182.439
<i>Denaro dato ai figli</i>	19.497	-	18.747	33.440	76.508	38.531	324	92.517	35.732	34.523
<i>Saponette e articoli igienici</i>	25.564	65.397	27.098	18.381	33.592	20.179	22.031	17.983	16.653	18.222
<i>Barbiere e parrucchiere</i>	22.254	1.318	21.448	21.062	17.914	20.690	13.137	22.242	16.602	16.456
<i>Borse e articoli in pelle</i>	-	-	-	622	-	548	31	297	1.599	941
<i>Argenteria, gioielli, bigiotteria, orologi e simili</i>	2.336	-	2.246	4.135	2.187	3.905	142	379	1.048	678
<i>Articoli di cancelleria</i>	266	-	255	1.975	70	1.750	1.144	14.129	1.276	3.383
<i>Alberghi, pensioni, gite e viaggi</i>	104.175	9.323	100.524	42.523	33.446	41.450	89.453	202.577	43.911	80.607
<i>- di cui pasti e consumazioni fuori casa</i>	104.175	9.323	100.524	36.913	33.446	36.503	54.421	74.572	38.240	47.828
CONSUMI NON ALIMENTARI	1.664.274	537.792	1.620.914	1.037.822	1.392.798	1.079.785	716.998	1.321.338	956.845	938.313
TOTALE CONSUMI	2.099.707	857.143	2.051.878	1.353.700	1.707.965	1.395.577	953.802	1.543.246	1.230.944	1.193.942

Tavola 3.4 segue – Valore dei consumi delle famiglie distinte secondo la condizione socio-economica della persona di riferimento, l'ampiezza e il tipo (spesa media mensile per componente – dati in lire)

GRUPPI E CATEGORIE DI CONSUMO	4 COMPONENTI					5 COMPONENTI			6 E PIÙ COMPONENTI	TOTALE
	Due adulti e due bambini	Due adulti, un bambino e un ragazzo	Due adulti e due ragazzi	Quattro adulti	Totale	Due adulti e tre ragazzi	Cinque adulti	Totale		
Segue Q – COMPLESSO CONDIZIONI PROFESSIONALI-AGRICOLTURA										
Pane e cereali	31.766	36.358	35.976	39.920	37.069	26.459	29.971	28.527	29.737	37.643
<i>Pane</i>	13.108	13.052	13.509	18.826	16.398	12.526	14.207	13.269	17.627	17.392
<i>Pasta</i>	5.735	7.825	6.871	8.243	7.639	4.170	6.875	6.520	4.224	8.075
Carne	49.398	52.178	55.608	66.998	59.784	51.628	49.869	42.436	46.148	60.512
<i>Carne bovina</i>	22.002	19.435	22.105	28.962	23.894	20.833	18.328	15.922	18.095	24.637
<i>Pollame</i>	5.672	6.373	7.786	9.025	8.442	4.122	8.823	7.518	6.755	8.960
<i>Altre carni (esclusi i salumi)</i>	6.307	10.345	11.729	18.125	14.331	9.085	11.927	9.851	9.424	13.181
Pesce	12.277	15.419	19.042	14.190	14.464	15.669	12.164	13.133	11.185	14.378
Olii e grassi	6.565	8.970	10.108	20.733	14.374	11.519	18.535	11.950	11.895	13.906
<i>Olio di oliva e di semi</i>	4.129	8.182	8.410	19.372	12.886	9.923	16.572	10.322	9.506	12.114
Latte, formaggi e uova	37.678	30.920	34.572	31.698	32.396	41.931	28.546	28.505	31.217	33.631
<i>Latte</i>	15.062	14.692	16.101	10.264	12.384	12.741	9.388	10.657	12.206	12.866
<i>Formaggi</i>	18.790	14.122	16.543	18.153	17.103	26.383	16.039	15.437	16.504	17.904
<i>Uova</i>	3.826	2.106	1.928	3.281	2.909	2.807	3.119	2.411	2.507	2.861
Patate, frutta e ortaggi	21.289	27.066	29.832	30.925	28.034	19.178	23.853	23.232	20.336	29.080
<i>Frutta fresca e secca</i>	11.080	13.774	17.131	13.398	13.314	7.383	8.884	9.756	9.115	13.330
Zucchero, caffè, tè, cacao e altri generi alimentari	16.299	12.879	24.024	16.020	16.241	17.362	12.600	12.398	14.184	16.398
<i>Zucchero</i>	2.639	1.866	2.221	2.604	2.358	2.181	1.897	1.823	2.297	2.641
<i>Caffè, tè e surrogati</i>	6.512	4.073	4.913	7.521	6.241	4.915	5.824	4.761	4.829	6.330
Bevande	14.778	14.369	22.156	19.115	18.487	15.435	15.430	14.020	22.514	20.275
<i>Acqua minerale</i>	3.751	6.032	6.556	3.831	4.567	1.618	3.520	2.727	5.245	4.827
<i>Vino</i>	3.009	3.064	5.812	9.457	6.833	6.363	5.894	5.399	12.593	8.498
CONSUMI ALIMENTARI E BEVANDE	190.050	198.159	231.318	239.599	220.849	199.181	190.968	174.201	187.216	225.823
Tabacco	14.764	6.124	8.381	14.963	13.931	10.145	8.774	8.695	17.352	15.100
Vestitario e calzature	51.220	60.897	60.789	72.706	67.409	27.482	55.445	44.314	36.015	64.510
<i>Articoli confezionati</i>	34.141	18.576	25.643	35.782	32.084	6.338	20.531	16.694	15.880	27.910
<i>Calzature</i>	10.653	19.254	20.956	15.570	16.714	12.222	14.719	10.967	8.663	15.538
Abitazione	102.492	134.245	138.985	130.324	140.244	67.384	99.853	108.443	95.016	153.867
<i>Affitto e subaffitto</i>	23.265	18.908	21.090	6.634	12.241	24.245	1.827	9.012	6.731	14.124
<i>Valore locativo</i>	69.685	87.197	86.664	99.996	96.794	43.101	89.422	80.159	78.712	108.122
<i>Spese per manutenzione e riparazioni</i>	7.715	11.527	16.074	11.009	18.680	–	946	7.818	850	17.379
Combustibili ed energia elettrica	31.219	29.972	39.550	39.613	41.824	30.543	20.891	25.667	39.228	45.256
<i>Energia elettrica</i>	15.649	13.490	17.298	19.118	17.359	14.945	12.714	14.070	16.181	18.279
<i>Gas</i>	14.782	11.071	19.078	13.288	15.838	8.719	7.801	8.272	19.635	16.807
<i>Kerosene ed altri combustibili</i>	–	–	199	6.627	5.439	–	–	2.787	–	4.864
<i>Spese per riscaldamento centrale</i>	–	–	429	257	689	6.879	89	436	2.303	2.999

Tavola 3.4 segue – Valore dei consumi delle famiglie distinte secondo la condizione socio-economica della persona di riferimento, l'ampiezza e il tipo (spesa media mensile per componente – dati in lire)

GRUPPI E CATEGORIE DI CONSUMO	4 COMPONENTI					5 COMPONENTI			6 E PIÙ COMPO- NENTI	TOTALE
	Due adulti e due bambini	Due adulti, un bambino e un ragazzo	Due adulti e due ragazzi	Quattro adulti	Totale	Due adulti e tre ragazzi	Cinque adulti	Totale		
Segue Q – COMPLESSO CONDIZIONI PROFESSIONALI-AGRICOLTURA										
Mobili, articoli di arredamento, apparecchi, utensileria e servizi per la casa	50.241	29.827	47.626	36.261	41.279	24.214	38.299	30.606	41.181	47.093
<i>Mobili in legno</i>	15.353	–	4.514	3.334	3.761	–	3.545	1.427	2.034	4.592
<i>Lenzuola, coperte e altra biancheria per la casa</i>	1.285	2.274	1.639	1.987	1.641	677	7.308	4.138	1.649	3.044
<i>Pentole, posate e altre stoviglie per la casa</i>	1.100	1.248	1.254	2.182	5.592	909	829	1.873	929	3.463
<i>Cucine, stufe, scaldabagni</i>	–	–	–	633	520	–	1.008	359	–	433
<i>Frigoriferi</i>	–	–	–	1.513	680	–	–	1.617	132	786
<i>Lavatrici</i>	–	–	–	–	–	–	2.143	1.038	–	516
<i>Lavastoviglie</i>	–	–	–	–	–	–	–	–	–	42
<i>Detersivi e detergenti</i>	17.562	13.996	11.911	12.351	12.695	8.286	12.983	10.654	18.522	14.249
<i>Servizi domestici</i>	–	–	777	–	107	–	–	–	–	78
<i>Lavanderia e tintoria</i>	3.870	2.673	2.981	2.493	3.296	10.602	1.955	1.993	1.934	3.987
<i>Servizi sanitari e spese per la salute</i>	14.312	18.760	34.075	20.635	31.805	5.074	11.205	11.464	17.689	24.779
<i>Onorari medici e simili</i>	8.983	10.659	18.533	10.964	22.148	–	1.576	3.165	8.746	12.232
<i>Medicinali</i>	4.363	6.639	8.544	5.703	5.908	2.078	4.021	4.828	6.601	6.746
<i>Trasporti e comunicazioni</i>	128.333	137.661	115.006	165.624	147.525	74.189	109.178	107.448	296.911	199.487
<i>Scoters e motociclette</i>	–	–	–	3.043	1.879	–	–	–	1.538	1.368
<i>Biciclette</i>	–	314	–	250	156	–	–	–	–	65
<i>Assicurazione veicoli</i>	13.760	18.646	7.147	19.825	18.265	28.467	5.371	12.038	11.577	21.639
<i>Benzina per veicoli</i>	57.726	52.408	45.628	59.673	57.362	20.303	55.705	44.980	65.097	66.552
<i>Tram, autobus, taxi</i>	65	2.587	1.199	7.382	4.404	377	783	1.817	4.069	3.049
<i>Telefono</i>	8.433	10.622	20.796	17.139	17.218	12.924	13.897	11.006	8.723	15.388
<i>Gettoni telefonici</i>	1.178	1.768	1.043	1.987	1.722	3.780	1.411	1.508	1.394	2.181
<i>Ricreazione, spettacoli, istruzione e cultura</i>	45.746	35.204	69.299	45.916	51.913	19.082	47.968	38.828	47.426	54.400
<i>Giornali e riviste</i>	1.923	5.322	6.239	3.653	5.211	2.575	2.548	2.869	2.389	4.924
<i>Libri</i>	527	3.073	7.510	1.976	2.823	–	1.376	4.729	3.098	3.913
<i>Tasse scolastiche e altre spese per l'istruzione</i>	2.071	2.794	12.229	5.480	7.443	205	10.825	7.762	5.360	6.279
<i>Apparecchi radio, TV, giradischi, registratori, dischi, fonocassette</i>	305	1.024	6.864	4.314	3.502	10.358	2.664	2.198	3.216	4.445
<i>Macchine fotoincineratrici, pellicole</i>	3.916	3.284	2.007	1.202	2.146	–	6.201	2.599	453	2.556
<i>Articoli sportivi e da campeggio</i>	–	406	4.425	235	919	–	–	–	–	408
<i>Piante e fiori</i>	673	1.472	3.424	2.821	2.951	1.720	6.415	4.215	3.510	5.160
<i>Giocattoli</i>	33.775	8.969	4.055	2.284	6.845	–	217	1.701	5.027	4.555
<i>Servizi ricreativi</i>	–	4.823	14.129	10.541	9.029	71	9.399	6.246	10.120	9.697
<i>Abbonamenti radio, TV</i>	1.112	998	856	3.615	3.132	–	688	245	288	2.835
<i>Altri beni e servizi</i>	58.153	93.123	124.933	111.857	103.076	41.504	97.848	75.685	127.969	123.609
<i>Denaro dato ai figli</i>	5.928	1.396	10.109	41.033	26.364	3.704	28.733	20.529	64.171	32.213
<i>Saponette e articoli igienici</i>	17.883	15.841	11.179	12.222	12.655	2.669	14.016	9.260	9.302	13.551
<i>Barbiere e parrucchiere</i>	9.666	10.114	10.751	10.743	10.867	8.049	11.112	9.186	7.297	12.203
<i>Borse e articoli in pelle</i>	12	168	353	804	496	–	86	212	607	525
<i>Argenteria, gioielli, bigiotteria, orologi e simili</i>	–	1.873	4.000	1.987	1.708	–	1.225	1.658	3.570	1.900
<i>Articoli di cancelleria</i>	1.547	5.905	6.366	1.994	3.111	2.122	1.178	1.722	2.047	2.516
<i>Alberghi, pensioni, gite e viaggi</i>	16.798	24.152	56.606	28.730	30.044	22.914	34.894	22.921	34.187	42.287
<i>– di cui pasti e consumazioni fuori casa</i>	16.798	24.152	52.088	25.060	27.506	22.914	27.807	20.326	34.187	33.686
CONSUMI NON ALIMENTARI	496.480	545.813	638.644	637.899	639.006	299.617	489.461	451.150	718.787	728.101
TOTALE CONSUMI	686.530	743.972	869.962	877.498	859.855	498.798	680.429	625.351	906.003	953.924

Tavola 3.4 segue – Valore dei consumi delle famiglie distinte secondo la condizione socio-economica della persona di riferimento, l'ampiezza e il tipo (spesa media mensile per componente – dati in lire)

GRUPPI E CATEGORIE DI CONSUMO	1 COMPONENTE			2 COMPONENTI			3 COMPONENTI			
	In età inferiore a 65 anni	In età di 65 anni e più	Totale	Con persona di riferimento in età inferiore a 65 anni	Con persona di riferimento in età di 65 anni e più	Totale	Due adulti e un bambino	Due adulti e un ragazzo	Tre adulti	Totale
R – COMPLESSO CONDIZIONI PROFESSIONALI–RAMI EXTRA–AGRICOLI										
Pane e cereali	60.189	64.645	60.273	47.702	50.201	47.773	39.918	43.781	44.567	43.000
<i>Pane</i>	<i>24.918</i>	<i>26.507</i>	<i>24.948</i>	<i>20.513</i>	<i>21.279</i>	<i>20.535</i>	<i>16.198</i>	<i>19.171</i>	<i>20.840</i>	<i>19.046</i>
<i>Pasta</i>	<i>12.885</i>	<i>14.749</i>	<i>12.920</i>	<i>9.859</i>	<i>10.027</i>	<i>9.864</i>	<i>7.901</i>	<i>8.738</i>	<i>10.025</i>	<i>9.121</i>
Carne	81.007	75.033	80.895	69.425	102.529	70.362	57.496	60.979	69.592	64.289
<i>Carne bovina</i>	<i>36.761</i>	<i>33.562</i>	<i>36.702</i>	<i>30.479</i>	<i>57.111</i>	<i>31.233</i>	<i>25.016</i>	<i>27.155</i>	<i>31.505</i>	<i>28.753</i>
<i>Pollame</i>	<i>13.185</i>	<i>16.260</i>	<i>13.242</i>	<i>11.438</i>	<i>19.307</i>	<i>11.661</i>	<i>9.005</i>	<i>9.617</i>	<i>11.163</i>	<i>10.185</i>
<i>Altre carni (esclusi i salumi)</i>	<i>8.717</i>	<i>3.790</i>	<i>8.625</i>	<i>10.120</i>	<i>8.530</i>	<i>10.075</i>	<i>9.248</i>	<i>8.381</i>	<i>10.048</i>	<i>9.479</i>
Pesce	26.571	32.291	26.678	21.703	26.097	21.828	16.692	17.823	18.699	18.002
Olii e grassi	22.267	17.383	22.176	16.398	18.179	16.448	11.109	13.020	14.690	13.249
<i>Olio di oliva e di semi</i>	<i>18.971</i>	<i>14.522</i>	<i>18.888</i>	<i>13.836</i>	<i>15.778</i>	<i>13.891</i>	<i>9.260</i>	<i>11.104</i>	<i>12.564</i>	<i>11.250</i>
Latte, formaggi e uova	57.862	60.783	57.916	43.688	49.765	43.860	38.197	36.159	38.304	37.935
<i>Latte</i>	<i>22.304</i>	<i>31.963</i>	<i>22.485</i>	<i>15.757</i>	<i>15.741</i>	<i>15.757</i>	<i>17.604</i>	<i>13.579</i>	<i>13.501</i>	<i>14.850</i>
<i>Formaggi</i>	<i>31.194</i>	<i>22.987</i>	<i>31.040</i>	<i>24.957</i>	<i>29.127</i>	<i>25.075</i>	<i>18.479</i>	<i>20.282</i>	<i>22.088</i>	<i>20.641</i>
<i>Uova</i>	<i>4.364</i>	<i>5.833</i>	<i>4.391</i>	<i>2.974</i>	<i>4.897</i>	<i>3.028</i>	<i>2.114</i>	<i>2.298</i>	<i>2.715</i>	<i>2.444</i>
Patate, frutta e ortaggi	55.796	46.629	55.624	45.015	73.883	45.833	32.097	36.200	41.069	37.356
<i>Frutta fresca e secca</i>	<i>26.229</i>	<i>23.182</i>	<i>26.172</i>	<i>20.745</i>	<i>39.544</i>	<i>21.278</i>	<i>15.775</i>	<i>17.789</i>	<i>19.091</i>	<i>17.817</i>
Zucchero, caffè, tè, cacao e altri generi alimentari	28.645	26.267	28.601	20.335	20.755	20.347	15.802	17.002	18.188	17.222
<i>Zucchero</i>	<i>3.864</i>	<i>3.491</i>	<i>3.857</i>	<i>2.810</i>	<i>2.445</i>	<i>2.799</i>	<i>2.123</i>	<i>1.942</i>	<i>2.452</i>	<i>2.249</i>
<i>Caffè, tè e surrogati</i>	<i>12.485</i>	<i>10.176</i>	<i>12.442</i>	<i>7.930</i>	<i>11.210</i>	<i>8.023</i>	<i>5.981</i>	<i>5.875</i>	<i>7.212</i>	<i>6.572</i>
Bevande	42.732	41.921	42.717	28.013	36.292	28.249	21.176	22.591	25.974	23.702
<i>Acqua minerale</i>	<i>13.595</i>	<i>23.539</i>	<i>13.781</i>	<i>8.697</i>	<i>13.228</i>	<i>8.826</i>	<i>6.651</i>	<i>7.039</i>	<i>8.345</i>	<i>7.551</i>
<i>Vino</i>	<i>14.311</i>	<i>17.253</i>	<i>14.366</i>	<i>10.440</i>	<i>16.081</i>	<i>10.600</i>	<i>6.463</i>	<i>7.056</i>	<i>9.754</i>	<i>8.119</i>
CONSUMI ALIMENTARI E BEVANDE	375.069	364.952	374.880	292.279	377.701	294.700	232.487	247.555	271.083	254.755
Tabacco	47.967	3.530	47.136	25.583	31.238	25.743	16.650	17.229	18.430	17.588
Vestiaro e calzature	179.280	209.044	179.836	111.371	91.236	110.800	86.631	96.431	97.494	93.654
<i>Articoli confezionati</i>	<i>73.377</i>	<i>27.334</i>	<i>72.515</i>	<i>50.555</i>	<i>37.416</i>	<i>50.183</i>	<i>37.848</i>	<i>44.379</i>	<i>44.026</i>	<i>41.995</i>
<i>Calzature</i>	<i>45.061</i>	<i>49.916</i>	<i>45.152</i>	<i>23.577</i>	<i>15.765</i>	<i>23.355</i>	<i>18.731</i>	<i>20.255</i>	<i>20.421</i>	<i>19.840</i>
Abitazione	616.349	820.376	620.169	375.032	572.723	380.632	236.522	259.687	279.343	261.614
<i>Affitto e subaffitto</i>	<i>167.753</i>	<i>940</i>	<i>164.632</i>	<i>61.359</i>	<i>55.273</i>	<i>61.187</i>	<i>41.064</i>	<i>28.982</i>	<i>31.175</i>	<i>33.987</i>
<i>Valore locativo</i>	<i>344.775</i>	<i>703.930</i>	<i>351.497</i>	<i>217.103</i>	<i>293.696</i>	<i>219.272</i>	<i>141.410</i>	<i>166.912</i>	<i>178.275</i>	<i>164.319</i>
<i>Spese per manutenzione e riparazioni</i>	<i>27.495</i>	<i>25.466</i>	<i>27.457</i>	<i>49.593</i>	<i>86.277</i>	<i>50.633</i>	<i>28.074</i>	<i>30.647</i>	<i>25.599</i>	<i>27.143</i>
Combustibili ed energia elettrica	122.169	251.281	124.586	81.907	138.040	83.496	56.375	56.851	65.771	60.878
<i>Energia elettrica</i>	<i>35.569</i>	<i>63.916</i>	<i>36.100</i>	<i>21.973</i>	<i>29.494</i>	<i>22.186</i>	<i>16.132</i>	<i>17.091</i>	<i>19.924</i>	<i>18.176</i>
<i>Gas</i>	<i>52.056</i>	<i>84.861</i>	<i>52.670</i>	<i>39.969</i>	<i>71.632</i>	<i>40.865</i>	<i>29.464</i>	<i>29.763</i>	<i>30.633</i>	<i>30.009</i>
<i>Kerosene ed altri combustibili</i>	<i>5.749</i>	<i>82.039</i>	<i>7.177</i>	<i>3.809</i>	<i>6.123</i>	<i>3.874</i>	<i>4.442</i>	<i>1.414</i>	<i>3.917</i>	<i>3.552</i>
<i>Spese per riscaldamento centrale</i>	<i>24.274</i>	<i>20.465</i>	<i>24.203</i>	<i>11.979</i>	<i>30.622</i>	<i>12.507</i>	<i>4.725</i>	<i>6.772</i>	<i>8.894</i>	<i>7.123</i>

Tavola 3.4 segue – Valore dei consumi delle famiglie distinte secondo la condizione socio-economica della persona di riferimento, l'ampiezza e il tipo (spesa media mensile per componente – dati in lire)

GRUPPI E CATEGORIE DI CONSUMO	1 COMPONENTE			2 COMPONENTI			3 COMPONENTI			
	In età inferiore a 65 anni	In età di 65 anni e più	Totale	Con persona di riferimento in età inferiore a 65 anni	Con persona di riferimento in età di 65 anni e più	Totale	Due adulti e un bambino	Due adulti e un ragazzo	Tre adulti	Totale
Segue R – COMPLESSO CONDIZIONI PROFESSIONALI – RAMI EXTRA – AGRICOLI										
Mobili, articoli di arredamento, apparecchi, utensileria e servizi per la casa	107.371	398.994	112.830	112.535	88.444	111.852	80.932	72.437	70.212	73.994
Mobili in legno	6.013	–	5.901	30.787	–	29.915	22.621	9.551	7.666	12.616
Lenzuola, coperte e altra biancheria per la casa	3.636	27.034	4.074	3.110	4.801	3.158	2.798	1.645	3.470	2.919
Pentole, posate e altre stoviglie per la casa	4.502	579	4.429	3.998	1.519	3.928	2.789	2.973	1.881	2.384
Cucine, stufe, scaldabagni	1.122	2.788	1.153	751	–	730	136	699	422	383
Frigoriferi	1.630	5.577	1.704	1.214	–	1.179	89	320	702	430
Lavatrici	1.965	3.049	1.985	566	–	550	222	962	877	682
Lavastoviglie	1.618	3.718	1.658	758	–	736	365	1.319	305	520
Detersivi e detergenti	23.165	18.294	23.074	17.787	29.531	18.120	13.797	14.010	14.586	14.258
Servizi domestici	7.528	115.351	9.546	2.934	12.306	3.200	3.210	2.909	3.518	3.529
Lavanderia e tintoria	20.950	193.691	24.182	10.383	21.870	10.708	5.854	7.181	8.326	7.314
Servizi sanitari e spese per la salute	51.663	478.424	59.649	49.847	76.682	50.607	29.022	33.660	34.337	32.502
Onorari medici e simili	18.389	394.749	25.432	20.277	29.524	20.539	11.516	17.159	12.812	13.256
Medicinali	16.200	41.557	16.674	13.239	30.362	13.724	9.383	9.067	11.210	10.221
Trasporti e comunicazioni	492.378	1.035.352	502.539	363.237	380.979	363.738	248.291	246.839	292.970	268.908
Scooters e motociclette	9.329	–	9.154	1.177	–	1.144	795	3.139	4.445	3.011
Biciclette	883	–	866	1.186	–	1.152	680	992	228	516
Assicurazione veicoli	51.226	487.095	59.383	44.690	24.753	44.126	25.977	28.620	34.436	30.498
Benzina per veicoli	185.572	151.589	184.936	109.769	121.004	110.087	84.044	84.615	88.384	86.044
Tram, autobus, taxi	13.792	43.084	14.340	9.104	10.473	9.142	3.801	6.139	8.223	6.416
Telefono	54.171	87.876	54.802	31.464	40.776	31.727	20.590	22.079	26.128	23.588
Gettoni telefonici	13.517	12.837	13.504	5.019	10.884	5.185	2.706	2.386	3.546	3.047
Ricreazione, spettacoli, istruzione e cultura	187.649	247.519	188.769	106.003	165.086	107.679	82.300	102.248	87.337	88.817
Giornali e riviste	28.913	38.479	29.092	17.614	25.487	17.837	9.550	12.341	12.431	11.491
Libri	20.444	21.625	20.466	9.871	19.250	10.137	4.899	14.583	9.686	9.127
Tasse scolastiche e altre spese per l'istruzione	1.715	1.488	1.711	2.414	–	2.346	7.191	10.796	10.581	9.590
Apparecchi radio, TV, giradischi, registratori, dischi, fonocassette	25.369	4.864	24.985	11.476	7.015	11.350	7.615	8.123	8.079	7.942
Macchine fotocopiatrici, pellicole	8.360	1.730	8.236	6.710	1.799	6.571	5.994	4.654	2.883	4.234
Articoli sportivi e da campeggio	1.593	–	1.563	1.340	2.588	1.376	852	1.312	2.337	1.682
Piante e fiori	14.896	52.200	15.595	10.781	24.784	11.177	6.158	6.877	7.212	6.860
Giocattoli	6.062	10.098	6.137	5.605	11.784	5.780	17.868	13.469	2.762	9.761
Servizi ricreativi	50.901	86.083	51.559	22.027	38.012	22.480	7.733	17.004	16.853	14.012
Abbonamenti radio, TV	6.610	10.047	6.674	4.829	3.792	4.800	3.937	4.057	3.850	3.898
Altri beni e servizi	477.791	479.297	477.819	247.128	338.798	249.726	160.577	199.216	203.616	188.640
Denaro dato ai figli	48.183	29.793	47.839	19.555	35.716	20.013	4.077	12.576	53.217	29.604
Saponi e articoli igienici	40.777	16.361	40.320	23.552	31.785	23.785	22.150	17.324	17.974	19.207
Barbiere e parrucchiere	41.745	34.213	41.604	26.697	53.134	27.446	14.390	18.189	21.222	18.445
Borse e articoli in pelle	4.437	25.987	4.841	2.345	875	2.304	3.031	1.646	1.823	2.182
Argenteria, gioielli, bigiotteria, orologi e simili	11.254	19.788	11.413	8.079	4.498	7.978	3.578	3.828	3.228	3.432
Articoli di cancelleria	2.632	878	2.599	2.222	2.422	2.228	2.139	8.153	2.730	3.639
Alberghi, pensioni, gite e viaggi	260.585	104.064	257.656	123.915	168.903	125.189	74.504	93.106	71.951	76.600
– di cui pasti e consumazioni fuori casa	209.525	87.327	207.238	99.402	101.337	99.456	54.798	69.748	60.236	60.230
CONSUMI NON ALIMENTARI	2.282.617	3.923.817	2.313.333	1.472.643	1.883.226	1.484.273	997.300	1.084.598	1.149.510	1.086.595
TOTALE CONSUMI	2.657.686	4.288.769	2.688.213	1.764.922	2.260.927	1.778.973	1.229.787	1.332.153	1.420.593	1.341.350

Tavola 3.4 segue – Valore dei consumi delle famiglie distinte secondo la condizione socio-economica della persona di riferimento, l'ampiezza e il tipo (spesa media mensile per componente – dati in lire)

GRUPPI E CATEGORIE DI CONSUMO	4 COMPONENTI					5 COMPONENTI			6 E PIÙ COMPONENTI	TOTALE
	Due adulti e due bambini	Due adulti, un bambino e un ragazzo	Due adulti e due ragazzi	Quattro adulti	Totale	Due adulti e tre ragazzi	Cinque adulti	Totale		
Segue R – COMPLESSO CONDIZIONI PROFESSIONALI – RAMI EXTRA – AGRICOLI										
Pane e cereali	35.033	36.284	37.945	39.362	38.396	30.116	34.341	33.343	30.785	39.915
<i>Pane</i>	14.058	15.279	15.909	18.462	17.069	12.978	16.624	15.594	14.799	17.792
<i>Pasta</i>	6.869	7.739	8.146	8.302	8.110	7.893	7.955	7.470	7.130	8.537
Carne	46.106	50.258	53.962	62.456	57.894	43.995	53.381	50.392	46.356	59.535
<i>Carne bovina</i>	18.952	23.358	25.290	28.239	26.304	19.283	21.505	21.630	21.107	26.620
<i>Pollame</i>	8.584	7.804	8.316	9.468	9.083	7.183	8.247	8.202	8.006	9.541
<i>Altre carni (esclusi i salumi)</i>	8.031	7.465	7.463	9.930	8.846	8.140	10.326	9.006	8.045	9.107
Pesce	14.679	15.815	17.935	17.855	17.006	17.026	14.787	14.520	13.274	17.429
Olii e grassi	8.929	11.690	11.182	13.106	12.285	10.592	10.558	10.441	8.957	12.785
<i>Olio di oliva e di semi</i>	7.498	10.122	9.488	11.210	10.506	8.860	8.812	8.734	7.382	10.842
Latte, formaggi e uova	37.482	36.023	32.362	33.997	34.249	32.260	29.837	30.406	27.811	35.928
<i>Latte</i>	18.875	17.183	13.446	12.355	13.758	15.742	10.159	11.896	11.353	14.069
<i>Formaggi</i>	16.533	16.531	16.407	19.136	18.073	14.242	17.241	16.071	14.143	19.301
<i>Uova</i>	2.074	2.309	2.509	2.506	2.418	2.276	2.437	2.439	2.315	2.558
Patate, frutta e ortaggi	27.525	27.408	30.357	35.240	32.373	24.666	28.939	26.916	24.825	34.373
<i>Frutta fresca e secca</i>	13.469	12.769	14.267	16.673	15.323	11.904	12.992	12.422	11.176	16.165
Zucchero, caffè, tè, cacao e altri generi alimentari	13.366	17.006	14.681	15.801	15.426	12.137	12.555	12.796	11.240	16.131
<i>Zucchero</i>	1.802	2.221	1.858	2.202	2.098	2.326	1.861	2.118	2.024	2.271
<i>Caffè, tè e surrogati</i>	4.755	5.675	4.870	6.251	5.658	4.893	4.635	4.990	4.404	6.178
Bevande	15.451	18.421	18.334	19.563	19.201	13.865	16.048	15.085	12.468	20.946
<i>Acqua minerale</i>	5.768	6.038	5.678	5.964	5.908	3.961	4.645	4.367	3.855	6.492
<i>Vino</i>	3.270	5.222	6.301	7.100	6.648	5.159	6.829	5.598	4.211	7.366
CONSUMI ALIMENTARI E BEVANDE	198.571	212.905	216.758	237.380	226.830	184.657	200.446	193.899	175.716	237.042
Tabacco	11.651	15.224	12.435	16.863	15.112	11.307	12.957	12.473	9.886	17.202
Vestiaro e calzature	66.656	68.761	73.977	70.569	71.424	58.186	69.311	65.308	51.041	82.597
<i>Articoli confezionati</i>	30.101	29.228	32.760	29.695	30.683	28.191	31.301	29.526	22.377	36.301
<i>Calzature</i>	16.151	15.832	18.999	16.280	17.108	11.390	14.088	14.665	12.142	18.720
Abitazione	164.997	171.492	176.160	198.627	190.320	118.368	148.840	142.213	107.322	229.300
<i>Affitto e subaffitto</i>	32.684	31.196	21.889	19.694	23.016	24.917	15.053	15.980	16.387	33.070
<i>Valore locativo</i>	105.153	107.073	114.609	133.631	123.521	71.660	100.401	94.370	68.191	143.135
<i>Spese per manutenzione e riparazioni</i>	5.905	19.329	17.260	15.838	18.189	5.582	12.177	12.695	3.102	22.176
Combustibili ed energia elettrica	41.004	47.432	44.639	49.330	47.787	34.646	39.456	38.083	34.483	54.870
<i>Energia elettrica</i>	14.349	15.177	15.372	17.098	16.051	15.973	15.367	15.512	13.339	17.688
<i>Gas</i>	20.852	19.441	19.816	23.217	21.876	10.259	17.176	16.182	13.545	25.390
<i>Kerosene ed altri combustibili</i>	2.501	946	4.722	2.309	3.097	2.478	2.498	2.074	464	3.110
<i>Spese per riscaldamento centrale</i>	2.687	10.700	1.873	4.752	4.622	2.341	3.084	1.870	2.543	6.113

Tavola 3.4 segue – Valore dei consumi delle famiglie distinte secondo la condizione socio-economica della persona di riferimento, l'ampiezza e il tipo (spesa media mensile per componente – dati in lire)

GRUPPI E CATEGORIE DI CONSUMO	4 COMPONENTI					5 COMPONENTI			6 E PIÙ COMPONENTI	TOTALE
	Due adulti e due bambini	Due adulti, un bambino e un ragazzo	Due adulti e due ragazzi	Quattro adulti	Totale	Due adulti e tre ragazzi	Cinque adulti	Totale		
Segue R – COMPLESSO CONDIZIONI PROFESSIONALI – RAMI EXTRA AGRICOLI										
Mobili, articoli di arredamento, apparecchi, utensileria e servizi per la casa	59.768	70.236	70.310	55.390	61.111	48.410	44.414	45.115	29.707	66.638
<i>Mobili in legno</i>	11.070	22.746	16.676	8.247	13.426	2.940	3.672	6.024	1.100	12.588
<i>Lenzuola, coperte e altra biancheria per la casa</i>	1.360	1.638	2.546	2.559	2.143	3.373	2.246	2.107	2.336	2.507
<i>Pentole, posate e altre stoviglie per la casa</i>	2.115	2.072	1.983	2.262	2.144	2.079	1.673	1.946	2.847	2.463
<i>Cucine, stufe, scaldabagni</i>	683	6	2.059	326	574	–	35	290	33	484
<i>Frigoriferi</i>	–	317	1.311	773	860	6.393	58	779	377	780
<i>Lavatrici</i>	483	1.034	1.138	1.094	1.068	–	44	315	–	758
<i>Lavastoviglie</i>	63	–	137	70	124	1.820	–	389	–	383
<i>Detersivi e detergenti</i>	13.814	13.542	12.660	12.856	13.027	15.659	10.704	11.459	8.788	13.700
<i>Servizi domestici</i>	2.040	6.169	1.550	2.231	2.318	–	3.309	1.487	1.232	2.753
<i>Lavanderia e tintoria</i>	4.522	7.009	5.923	6.031	6.393	5.404	5.045	5.108	2.832	7.286
<i>Servizi sanitari e spese per la salute</i>	20.074	18.675	30.815	33.964	28.142	12.626	28.501	20.760	18.682	30.742
<i>Onorari medici e simili</i>	7.894	7.333	18.758	11.636	11.107	2.795	14.950	8.890	10.433	12.648
<i>Medicinali</i>	7.931	6.099	5.713	8.309	7.280	5.664	7.766	6.336	4.968	8.693
<i>Trasporti e comunicazioni</i>	203.002	163.188	159.156	209.983	195.042	109.254	178.827	165.075	93.814	230.553
<i>Scoters e motociclette</i>	3.929	1.580	369	2.256	2.508	–	1.711	3.716	6	2.848
<i>Biciclette</i>	99	502	1.080	470	547	1.586	532	573	351	608
<i>Assicurazione veicoli</i>	21.492	27.185	19.769	21.616	21.694	33.452	18.103	17.014	8.065	25.909
<i>Benzina per veicoli</i>	63.945	60.929	62.002	72.133	67.162	43.953	60.726	56.485	44.674	77.248
<i>Tram, autobus, taxi</i>	2.703	1.713	4.025	7.642	5.627	800	7.793	5.842	3.840	6.449
<i>Telefono</i>	15.692	15.885	17.826	20.033	18.103	11.406	18.083	15.758	12.408	21.429
<i>Gettoni telefonici</i>	2.454	1.688	1.907	2.805	2.464	1.677	2.915	2.313	1.343	3.204
<i>Ricreazione, spettacoli, istruzione e cultura</i>	66.581	73.523	86.585	77.368	78.667	49.538	65.566	62.944	46.090	83.485
<i>Giornali e riviste</i>	6.922	7.081	7.320	8.964	8.275	4.908	6.965	6.470	4.239	10.241
<i>Libri</i>	3.878	7.584	9.715	9.937	10.342	3.002	8.885	9.181	7.007	10.014
<i>Tasse scolastiche e altre spese per l'istruzione</i>	8.605	7.041	8.806	15.020	11.862	8.126	15.701	11.666	5.521	9.627
<i>Apparecchi radio, TV, giradischi, registratori, dischi, fonocassette</i>	5.014	5.213	5.462	5.880	5.847	3.039	4.618	4.812	5.512	7.400
<i>Macchine fotocopiatrici, pellicole</i>	5.625	2.529	4.230	2.379	3.159	3.513	2.705	2.863	3.093	3.891
<i>Articoli sportivi e da campeggio</i>	438	627	1.486	780	888	169	371	365	500	1.034
<i>Piante e fiori</i>	4.750	5.767	4.766	5.077	5.157	2.783	4.739	4.229	2.837	6.270
<i>Giocattoli</i>	14.609	14.058	11.101	2.326	6.781	3.881	1.240	4.422	3.573	6.763
<i>Servizi ricreativi</i>	10.512	12.794	18.754	16.178	15.554	11.359	12.043	10.665	6.490	15.823
<i>Abbonamenti radio, TV</i>	2.980	2.718	3.230	2.712	2.821	1.706	1.427	1.838	1.624	3.175
<i>Altri beni e servizi</i>	101.193	126.447	121.077	166.140	143.843	59.380	140.475	115.792	119.623	171.095
<i>Denaro dato ai figli</i>	3.553	5.931	9.987	53.478	31.984	6.931	42.872	31.483	31.526	30.663
<i>Saponette e articoli igienici</i>	16.451	12.706	12.448	14.246	13.824	9.512	11.427	11.105	8.293	16.314
<i>Barbiere e parrucchiere</i>	11.854	11.854	14.965	15.901	14.718	8.310	13.099	10.369	10.223	16.838
<i>Borse e articoli in pelle</i>	1.135	1.248	1.264	945	1.047	–	832	916	643	1.543
<i>Argenteria, gioielli, bigiotteria, orologi e simili</i>	1.525	2.912	4.163	2.556	2.779	2.643	3.526	2.062	9.316	3.963
<i>Articoli di cancelleria</i>	2.259	5.650	5.311	2.820	3.941	2.798	4.404	4.143	2.761	3.626
<i>Alberghi, pensioni, gite e viaggi</i>	48.381	58.057	53.719	53.691	53.469	17.473	47.131	40.478	37.977	70.580
<i>– di cui pasti e consumazioni fuori casa</i>	41.709	43.143	43.657	44.825	43.503	17.131	36.064	32.895	25.977	56.340
CONSUMI NON ALIMENTARI	734.926	754.978	775.154	878.234	831.448	501.715	728.347	667.763	510.648	966.482
TOTALE CONSUMI	933.497	967.883	991.912	1.115.614	1.058.278	686.372	928.793	861.662	686.364	1.203.524

Tavola 3.4 segue – Valore dei consumi delle famiglie distinte secondo la condizione socio-economica della persona di riferimento, l'ampiezza e il tipo (spesa media mensile per componente – dati in lire)

GRUPPI E CATEGORIE DI CONSUMO	1 COMPONENTE			2 COMPONENTI		3 COMPONENTI				
	In età inferiore a 65 anni	In età di 65 anni e più	Totale	Con persona di riferimento in età inferiore a 65 anni	Con persona di riferimento in età di 65 anni e più	Totale	Due adulti e un bambino	Due adulti e un ragazzo	Tre adulti	Totale
S – COMPLESSO CONDIZIONI PROFESSIONALI DELLA PERSONA DI RIFERIMENTO–TOTALE										
Pane e cereali	60.319	62.535	60.363	47.964	50.524	48.049	40.193	43.583	44.695	43.123
<i>Pane</i>	25.126	25.068	25.125	20.642	21.563	20.672	16.271	19.040	20.931	19.103
<i>Pasta</i>	12.955	14.543	12.986	10.130	9.605	10.113	7.924	8.700	10.073	9.161
Carne	82.693	74.284	82.527	70.260	100.354	71.256	58.476	60.742	70.321	64.947
<i>Carne bovina</i>	37.361	33.310	37.281	30.867	55.901	31.695	25.625	26.676	31.576	28.909
<i>Pollame</i>	13.399	15.933	13.449	11.442	18.682	11.682	9.019	9.448	11.234	10.209
<i>Altre carni (esclusi i salumi)</i>	9.511	5.111	9.424	10.445	8.729	10.388	9.543	8.350	10.613	9.836
Pesce	26.339	31.215	26.436	21.455	25.835	21.600	16.448	17.896	18.501	17.839
Olii e grassi	22.728	15.590	22.586	16.486	17.362	16.515	11.015	12.846	14.796	13.242
<i>Olio di oliva e di semi</i>	19.443	13.049	19.316	13.940	15.301	13.985	9.176	10.955	12.676	11.254
Latte, formaggi e uova	58.201	63.740	58.310	43.762	49.464	43.951	37.900	35.890	38.111	37.707
<i>Latte</i>	22.496	32.280	22.690	15.762	17.540	15.821	17.509	13.414	13.433	14.750
<i>Formaggi</i>	31.223	25.772	31.114	25.009	27.369	25.087	18.241	20.231	21.919	20.487
<i>Uova</i>	4.482	5.688	4.506	2.991	4.555	3.043	2.150	2.245	2.759	2.470
Patate, frutta e ortaggi	56.095	47.151	55.917	44.978	69.325	45.784	31.854	35.826	40.718	37.069
<i>Frutta fresca e secca</i>	26.299	22.138	26.216	20.727	38.360	21.311	15.607	17.514	18.914	17.648
Zucchero, caffè, tè, cacao e altri generi alimentari	29.169	25.818	29.103	20.477	21.270	20.503	15.781	16.925	18.211	17.219
<i>Zucchero</i>	4.090	3.685	4.082	2.861	2.868	2.861	2.148	1.982	2.509	2.298
<i>Caffè, tè e surrogati</i>	12.664	10.944	12.630	8.013	10.512	8.096	5.947	5.841	7.253	6.584
Bevande	42.947	39.513	42.879	28.038	31.695	28.160	21.055	22.552	25.942	23.660
<i>Acqua minerale</i>	13.310	20.926	13.461	8.522	11.077	8.607	6.709	6.960	8.243	7.513
<i>Vino</i>	14.479	16.357	14.517	10.702	13.793	10.805	6.366	6.982	9.909	8.160
CONSUMI ALIMENTARI E BEVANDE	378.491	359.846	378.121	293.420	365.829	295.818	232.722	246.260	271.295	254.806
Tabacco	47.961	3.135	47.071	25.416	30.084	25.570	16.844	17.370	18.050	17.480
Vestituario e calzature	176.024	186.847	176.239	110.626	104.435	110.422	85.941	96.067	96.274	92.769
<i>Articoli confezionati</i>	71.668	24.390	70.729	50.112	45.896	49.973	37.364	43.719	43.459	41.454
<i>Calzature</i>	44.632	45.071	44.641	23.619	22.848	23.594	18.592	20.024	20.119	19.596
Abitazione	600.507	762.489	603.723	371.738	551.159	377.678	232.922	256.359	272.328	256.366
<i>Affitto e subaffitto</i>	159.752	1.828	156.616	60.038	44.782	59.533	40.458	29.066	29.898	33.129
<i>Valore locativo</i>	341.651	657.706	347.927	214.990	276.104	217.013	139.697	165.486	175.070	161.936
<i>Spese per manutenzione e riparazioni</i>	26.010	22.614	25.942	50.521	114.463	52.638	26.628	29.733	25.224	26.303
Combustibili ed energia elettrica	119.710	229.586	121.893	81.022	123.416	82.425	56.664	60.367	64.596	61.179
<i>Energia elettrica</i>	35.594	60.326	36.086	22.145	30.239	22.413	16.460	17.259	19.892	18.316
<i>Gas</i>	50.953	77.818	51.486	38.987	63.170	39.787	29.721	29.491	29.699	29.564
<i>Kerosene ed altri combustibili</i>	5.740	72.849	7.073	3.855	5.060	3.895	4.376	2.605	4.238	3.922
<i>Spese per riscaldamento centrale</i>	22.987	18.593	22.900	11.730	24.810	12.163	4.468	9.292	8.285	7.244

Tavola 3.4 segue – Valore dei consumi delle famiglie distinte secondo la condizione socio-economica della persona di riferimento, l'ampiezza e il tipo (spesa media mensile per componente – dati in lire)

GRUPPI E CATEGORIE DI CONSUMO	1 COMPONENTE			2 COMPONENTI		3 COMPONENTI				
	In età inferiore a 65 anni	In età di 65 anni e più	Totale	Con persona di riferimento in età inferiore a 65 anni	Con persona di riferimento in età di 65 anni e più	Totale	Due adulti e un bambino	Due adulti e un ragazzo	Tre adulti	Totale
Segue S – COMPLESSO CONDIZIONI PROFESSIONALI DELLA PERSONA DI RIFERIMENTO-TOTALE										
Mobili, articoli di arredamento, apparecchi, utensileria e servizi per la casa	106.233	360.344	111.281	110.676	95.365	110.169	79.176	71.147	70.431	73.215
<i>Mobili in legno</i>	6.016	–	5.897	29.621	–	28.641	21.390	9.208	8.399	12.482
<i>Lenzuola, coperte e altra biancheria per la casa</i>	3.680	26.635	4.136	3.241	5.890	3.329	2.870	1.710	3.450	2.946
<i>Pentole, posate e altre stoviglie per la casa</i>	4.478	623	4.402	4.193	1.640	4.108	2.789	2.866	1.900	2.367
<i>Cucine, stufe, scaldabagni</i>	1.058	2.476	1.087	758	–	733	129	664	466	396
<i>Frigoriferi</i>	1.683	4.952	1.748	1.155	–	1.117	85	304	709	431
<i>Lavatrici</i>	1.853	2.707	1.870	619	–	598	210	913	914	688
<i>Lavastoviglie</i>	1.527	3.301	1.562	721	–	697	345	1.253	309	500
<i>Detersivi e detergenti</i>	23.446	16.305	23.304	17.765	29.483	18.153	13.792	14.027	14.660	14.286
<i>Servizi domestici</i>	7.101	102.430	8.994	2.792	9.970	3.030	3.078	2.762	3.270	3.324
<i>Lavanderia e tintoria</i>	20.730	175.240	23.798	10.168	20.007	10.493	5.739	7.260	8.155	7.217
<i>Servizi sanitari e spese per la salute</i>	50.384	425.474	57.832	49.317	70.739	50.025	28.990	32.691	34.146	32.207
<i>Onorari medici e simili</i>	17.868	350.533	24.474	19.938	28.806	20.231	11.355	16.368	12.714	12.990
<i>Medicinali</i>	15.838	37.540	16.269	13.103	27.023	13.563	9.204	8.945	11.145	10.115
<i>Trasporti e comunicazioni</i>	501.743	921.077	510.070	355.923	362.089	356.128	241.169	251.690	293.929	268.134
<i>Scoters e motociclette</i>	8.800	–	8.625	1.120	–	1.083	752	3.503	4.270	2.993
<i>Biciclette</i>	833	–	816	1.128	–	1.091	658	942	212	489
<i>Assicurazione veicoli</i>	53.529	432.535	61.055	44.432	35.092	44.123	24.988	30.597	33.779	30.263
<i>Benzina per veicoli</i>	184.595	134.609	183.602	109.067	116.517	109.314	83.278	86.166	87.907	85.834
<i>Tram, autobus, taxi</i>	13.053	38.258	13.554	8.754	8.485	8.745	3.648	6.296	7.746	6.176
<i>Telefono</i>	52.721	79.729	53.257	31.000	39.051	31.267	20.339	21.714	25.587	23.190
<i>Gettoni telefonici</i>	13.392	11.399	13.353	4.904	8.914	5.036	2.699	2.347	3.537	3.035
<i>Ricreazione, spettacoli, istruzione e cultura</i>	182.778	221.466	183.547	103.921	140.390	105.131	80.788	102.222	86.411	87.792
<i>Giornali e riviste</i>	28.170	35.621	28.318	17.119	21.529	17.265	9.337	12.053	12.005	11.157
<i>Libri</i>	19.641	19.203	19.633	9.686	15.596	9.882	4.889	14.028	9.323	8.831
<i>Tasse scolastiche e altre spese per l'istruzione</i>	1.618	1.321	1.612	2.298	–	2.222	7.100	10.538	10.332	9.395
<i>Apparecchi radio, TV, giradischi, registratori, dischi, fonocassette</i>	24.126	4.319	23.733	11.128	5.684	10.948	7.401	7.918	8.527	8.048
<i>Macchine fotografiche, pellicole</i>	8.603	1.536	8.463	6.497	1.489	6.331	5.854	4.639	2.890	4.174
<i>Articoli sportivi e da campeggio</i>	1.502	–	1.473	1.297	2.097	1.324	834	1.246	2.205	1.602
<i>Piante e fiori</i>	14.840	46.353	15.466	10.575	20.858	10.916	6.219	7.033	7.415	7.002
<i>Giocattoli</i>	5.771	8.967	5.834	5.455	10.695	5.629	17.385	13.420	2.652	9.470
<i>Servizi ricreativi</i>	49.315	76.441	49.853	21.281	32.116	21.640	7.494	18.042	16.519	13.996
<i>Abbonamenti radio, TV</i>	6.733	8.922	6.776	5.034	5.554	5.052	3.839	4.349	3.785	3.889
<i>Altri beni e servizi</i>	462.226	434.128	461.671	242.923	312.464	245.224	159.547	208.624	199.770	188.257
<i>Denaro dato ai figli</i>	46.557	26.456	46.158	20.228	43.458	20.997	3.873	16.608	51.985	29.909
<i>Saponette e articoli igienici</i>	39.914	21.854	39.556	23.302	32.128	23.594	22.143	17.357	17.881	19.146
<i>Barbiere e parrucchiere</i>	40.640	30.528	40.440	26.424	46.450	27.087	14.321	18.394	20.896	18.322
<i>Borse e articoli in pelle</i>	4.186	23.076	4.561	2.262	709	2.210	2.868	1.578	1.808	2.105
<i>Argenteria, gioielli, bigiotteria, orologi e simili</i>	10.748	17.572	10.884	7.888	4.059	7.761	3.391	3.654	3.075	3.262
<i>Articoli di cancelleria</i>	2.498	780	2.464	2.210	1.975	2.202	2.084	8.454	2.627	3.623
<i>Alberghi, pensioni, gite e viaggi</i>	251.719	93.452	248.577	119.969	143.193	120.738	75.318	98.628	69.976	76.849
<i>– di cui pasti e consumazioni fuori casa</i>	203.553	78.590	201.072	96.372	88.452	96.110	54.778	69.991	58.686	59.461
CONSUMI NON ALIMENTARI	2.247.566	3.544.546	2.273.327	1.451.562	1.790.141	1.462.772	982.041	1.096.537	1.135.935	1.077.399
TOTALE CONSUMI	2.626.057	3.904.392	2.651.448	1.744.982	2.155.970	1.758.590	1.214.763	1.342.797	1.407.230	1.332.205

Tavola 3.4 segue – Valore dei consumi delle famiglie distinte secondo la condizione socio-economica della persona di riferimento, l'ampiezza e il tipo (spesa media mensile per componente – dati in lire)

GRUPPI E CATEGORIE DI CONSUMO	4 COMPONENTI				5 COMPONENTI			6 E PIÙ COMPONENTI	TOTALE	
	Due adulti e due bambini	Due adulti, un bambino e un ragazzo	Due adulti e due ragazzi	Quattro adulti	Totale	Due adulti e tre ragazzi	Cinque adulti			Totale
Segue S – COMPLESSO CONDIZIONI PROFESSIONALI DELLA PERSONA DI RIFERIMENTO–TOTALE										
Pane e cereali	34.790	36.289	37.834	39.397	38.315	29.780	33.955	32.925	30.607	39.752
<i>Pane</i>	<i>13.987</i>	<i>15.118</i>	<i>15.774</i>	<i>18.485</i>	<i>17.028</i>	<i>12.936</i>	<i>16.410</i>	<i>15.393</i>	<i>15.275</i>	<i>17.763</i>
<i>Pasta</i>	<i>6.785</i>	<i>7.745</i>	<i>8.074</i>	<i>8.298</i>	<i>8.081</i>	<i>7.551</i>	<i>7.860</i>	<i>7.387</i>	<i>6.640</i>	<i>8.504</i>
Carne	46.351	50.395	54.053	62.751	58.010	44.695	53.070	49.703	46.319	59.605
<i>Carne bovina</i>	<i>19.179</i>	<i>23.074</i>	<i>25.111</i>	<i>28.286</i>	<i>26.156</i>	<i>19.425</i>	<i>21.224</i>	<i>21.136</i>	<i>20.599</i>	<i>26.479</i>
<i>Pollame</i>	<i>8.367</i>	<i>7.700</i>	<i>8.286</i>	<i>9.439</i>	<i>9.043</i>	<i>6.902</i>	<i>8.298</i>	<i>8.143</i>	<i>7.795</i>	<i>9.499</i>
<i>Altre carni (esclusi i salumi)</i>	<i>7.903</i>	<i>7.673</i>	<i>7.702</i>	<i>10.463</i>	<i>10.433</i>	<i>9.184</i>	<i>8.227</i>	<i>10.468</i>	<i>9.079</i>	<i>8.277</i>
Pesce	14.500	15.786	17.997	17.617	16.850	16.902	14.554	14.400	12.922	17.211
Olii e grassi	8.752	11.494	11.122	13.602	12.414	10.677	11.264	10.572	9.452	12.865
<i>Olio di oliva e di semi</i>	<i>7.247</i>	<i>9.982</i>	<i>9.428</i>	<i>11.741</i>	<i>10.653</i>	<i>8.958</i>	<i>9.499</i>	<i>8.872</i>	<i>7.740</i>	<i>10.933</i>
Latte, formaggi e uova	37.497	35.654	32.485	33.847	34.136	33.148	29.722	30.242	28.385	35.764
<i>Latte</i>	<i>18.592</i>	<i>17.003</i>	<i>13.595</i>	<i>12.219</i>	<i>13.674</i>	<i>15.466</i>	<i>10.091</i>	<i>11.789</i>	<i>11.497</i>	<i>13.983</i>
<i>Formaggi</i>	<i>16.701</i>	<i>16.357</i>	<i>16.414</i>	<i>19.072</i>	<i>18.013</i>	<i>15.357</i>	<i>17.134</i>	<i>16.016</i>	<i>14.541</i>	<i>19.201</i>
<i>Uova</i>	<i>2.204</i>	<i>2.294</i>	<i>2.476</i>	<i>2.556</i>	<i>2.449</i>	<i>2.325</i>	<i>2.497</i>	<i>2.437</i>	<i>2.347</i>	<i>2.580</i>
Patate, frutta e ortaggi	27.060	27.383	30.326	34.959	32.106	24.163	28.488	26.597	24.069	33.994
<i>Frutta fresca e secca</i>	<i>13.291</i>	<i>12.842</i>	<i>14.427</i>	<i>16.460</i>	<i>15.199</i>	<i>11.489</i>	<i>12.628</i>	<i>12.191</i>	<i>10.829</i>	<i>15.962</i>
Zucchero, caffè, tè, cacao e altri generi alimentari	13.585	16.708	15.204	15.815	15.477	12.616	12.559	12.762	11.736	16.150
<i>Zucchero</i>	<i>1.864</i>	<i>2.195</i>	<i>1.878</i>	<i>2.228</i>	<i>2.114</i>	<i>2.312</i>	<i>1.864</i>	<i>2.093</i>	<i>2.070</i>	<i>2.297</i>
<i>Caffè, tè e surrogati</i>	<i>4.886</i>	<i>5.560</i>	<i>4.872</i>	<i>6.334</i>	<i>5.694</i>	<i>4.895</i>	<i>4.740</i>	<i>4.970</i>	<i>4.476</i>	<i>6.189</i>
Bevande	15.400	18.128	18.547	19.534	19.157	14.009	15.994	14.992	14.160	20.899
<i>Acqua minerale</i>	<i>5.618</i>	<i>6.037</i>	<i>5.727</i>	<i>5.825</i>	<i>5.825</i>	<i>3.746</i>	<i>4.546</i>	<i>4.225</i>	<i>4.089</i>	<i>6.373</i>
<i>Vino</i>	<i>3.250</i>	<i>5.066</i>	<i>6.273</i>	<i>7.253</i>	<i>6.660</i>	<i>5.269</i>	<i>6.746</i>	<i>5.580</i>	<i>5.623</i>	<i>7.447</i>
CONSUMI ALIMENTARI E BEVANDE	197.935	211.837	217.568	237.522	226.465	185.990	199.606	192.193	177.650	236.240
Tabacco	11.882	14.567	12.207	16.739	15.039	11.200	12.587	12.146	11.143	17.052
Vestituario e calzature	65.507	68.194	73.238	70.708	71.176	55.366	68.082	63.491	48.511	81.304
<i>Articoli confezionati</i>	<i>30.402</i>	<i>28.459</i>	<i>32.361</i>	<i>30.091</i>	<i>30.769</i>	<i>26.184</i>	<i>30.347</i>	<i>28.415</i>	<i>21.283</i>	<i>35.701</i>
<i>Calzature</i>	<i>15.741</i>	<i>16.079</i>	<i>19.109</i>	<i>16.234</i>	<i>17.084</i>	<i>11.466</i>	<i>14.144</i>	<i>14.345</i>	<i>11.556</i>	<i>18.492</i>
Abitazione	160.345	168.802	174.075	194.186	187.235	113.686	144.499	139.290	105.250	223.909
<i>Affitto e subaffitto</i>	<i>31.983</i>	<i>30.309</i>	<i>21.845</i>	<i>18.845</i>	<i>22.352</i>	<i>24.855</i>	<i>13.881</i>	<i>15.377</i>	<i>14.761</i>	<i>31.716</i>
<i>Valore locativo</i>	<i>102.513</i>	<i>105.637</i>	<i>113.041</i>	<i>131.444</i>	<i>121.875</i>	<i>69.038</i>	<i>99.428</i>	<i>93.140</i>	<i>69.963</i>	<i>140.632</i>
<i>Spese per manutenzione e riparazioni</i>	<i>6.040</i>	<i>18.766</i>	<i>17.193</i>	<i>15.524</i>	<i>18.219</i>	<i>5.069</i>	<i>11.182</i>	<i>12.273</i>	<i>2.723</i>	<i>21.834</i>
Combustibili ed energia elettrica	40.276	46.171	44.354	48.698	47.420	34.268	37.810	37.006	35.281	54.184
<i>Energia elettrica</i>	<i>14.446</i>	<i>15.055</i>	<i>15.480</i>	<i>17.230</i>	<i>16.131</i>	<i>15.879</i>	<i>15.132</i>	<i>15.387</i>	<i>13.818</i>	<i>17.730</i>
<i>Gas</i>	<i>20.400</i>	<i>18.837</i>	<i>19.775</i>	<i>22.571</i>	<i>21.504</i>	<i>10.117</i>	<i>16.345</i>	<i>15.497</i>	<i>14.570</i>	<i>24.777</i>
<i>Kerosene ed altri combustibili</i>	<i>2.315</i>	<i>878</i>	<i>4.468</i>	<i>2.589</i>	<i>3.242</i>	<i>2.250</i>	<i>2.276</i>	<i>2.135</i>	<i>386</i>	<i>3.235</i>
<i>Spese per riscaldamento centrale</i>	<i>2.487</i>	<i>9.927</i>	<i>1.792</i>	<i>4.460</i>	<i>4.380</i>	<i>2.757</i>	<i>2.819</i>	<i>1.745</i>	<i>2.502</i>	<i>5.891</i>

Tavola 3.4 segue – Valore dei consumi delle famiglie distinte secondo la condizione socio-economica della persona di riferimento, l'ampiezza e il tipo (spesa media mensile per componente – dati in lire)

GRUPPI E CATEGORIE DI CONSUMO	4 COMPONENTI					5 COMPONENTI			6 E PIÙ COMPONENTI	TOTALE
	Due adulti e due bambini	Due adulti, un bambino e un ragazzo	Due adulti e due ragazzi	Quattro adulti	Totale	Due adulti e tre ragazzi	Cinque adulti	Totale		
Segue S – COMPLESSO CONDIZIONI PROFESSIONALI DELLA PERSONA DI RIFERIMENTO–TOTALE										
Mobili, articoli di arredamento, apparecchi, utensileria e servizi per la casa	59.059	67.317	69.035	54.147	59.889	46.187	43.873	43.857	31.640	65.241
<i>Mobili in legno</i>	11.389	21.103	15.993	7.928	12.831	2.670	3.661	5.626	1.257	12.017
<i>Lenzuola, coperte e altra biancheria per la casa</i>	1.354	1.684	2.495	2.522	2.112	3.125	2.895	2.283	2.220	2.545
<i>Pentole, posate e altre stoviglie per la casa</i>	2.040	2.012	1.942	2.257	2.356	1.971	1.598	1.939	2.524	2.534
<i>Cucine, stufe, scaldabagni</i>	633	6	1.943	346	570	–	121	296	28	480
<i>Frigoriferi</i>	–	294	1.237	821	849	5.806	53	851	336	781
<i>Lavatrici</i>	447	960	1.074	1.023	1.002	–	230	377	–	741
<i>Lavastoviglie</i>	58	–	129	65	116	1.653	–	355	–	359
<i>Detersivi e detergenti</i>	14.093	13.574	12.618	12.823	13.007	14.982	10.906	11.390	10.427	13.739
<i>Servizi domestici</i>	1.888	5.724	1.506	2.086	2.182	–	3.016	1.358	1.025	2.562
<i>Lavanderia e tintoria</i>	4.473	6.696	5.758	5.801	6.202	5.881	4.771	4.838	2.681	7.050
<i>Servizi sanitari e spese per la salute</i>	19.646	18.682	30.999	33.097	28.368	11.932	26.968	19.956	18.515	30.315
<i>Onorari medici e simili</i>	7.975	7.574	18.746	11.592	11.787	2.538	13.765	8.395	10.149	12.618
<i>Medicinali</i>	7.666	6.138	5.872	8.140	7.196	5.334	7.434	6.205	5.243	8.554
<i>Trasporti e comunicazioni</i>	197.444	161.344	156.679	207.100	192.115	106.034	172.657	160.087	128.015	228.331
<i>Scooters e motociclette</i>	3.637	1.466	348	2.307	2.470	–	1.559	3.394	264	2.742
<i>Biciclette</i>	91	489	1.019	456	523	1.440	485	524	292	569
<i>Assicurazione veicoli</i>	20.917	26.568	19.061	21.500	21.483	32.995	16.975	16.583	8.656	25.604
<i>Benzina per veicoli</i>	63.482	60.313	61.083	71.323	66.558	41.781	60.282	55.489	48.113	76.483
<i>Tram, autobus, taxi</i>	2.507	1.776	3.867	7.625	5.552	761	7.172	5.494	3.878	6.206
<i>Telefono</i>	15.151	15.505	17.993	19.845	18.048	11.545	17.713	15.347	11.788	20.997
<i>Gettoni telefonici</i>	2.359	1.694	1.859	2.752	2.418	1.870	2.781	2.243	1.351	3.130
<i>Ricreazione, spettacoli, istruzione e cultura</i>	65.026	70.752	85.615	75.323	77.019	46.741	64.007	60.856	46.315	81.406
<i>Giornali e riviste</i>	6.549	6.953	7.260	8.619	8.086	4.694	6.573	6.158	3.928	9.861
<i>Libri</i>	3.629	7.258	9.591	9.419	9.879	2.727	8.220	8.795	6.348	9.578
<i>Tasse scolastiche e altre spese per l'istruzione</i>	8.118	6.734	8.998	14.399	11.590	7.399	15.269	11.328	5.494	9.388
<i>Apparecchi radio, TV, giradischi, registratori, dischi, fonocassette</i>	4.663	4.910	5.541	5.778	5.703	3.711	4.445	4.586	5.125	7.189
<i>Macchine fotocinematografiche, pellicole</i>	5.498	2.584	4.105	2.303	3.096	3.190	3.015	2.840	2.649	3.795
<i>Articoli sportivi e da campeggio</i>	405	611	1.651	744	890	153	339	334	416	989
<i>Piante e fiori</i>	4.446	5.456	4.691	4.931	5.021	2.686	4.887	4.228	2.950	6.191
<i>Giocattoli</i>	16.035	13.690	10.706	2.324	6.785	3.524	1.149	4.187	3.818	6.605
<i>Servizi ricreativi</i>	9.729	12.218	18.494	15.811	15.152	10.322	11.809	10.282	7.101	15.385
<i>Abbonamenti radio, TV</i>	2.841	2.594	3.097	2.771	2.841	1.549	1.361	1.700	1.399	3.151
<i>Altri beni e servizi</i>	97.991	124.040	121.294	162.611	141.334	57.738	136.698	112.321	121.029	167.702
<i>Denaro dato ai figli</i>	3.730	5.603	9.994	52.669	31.638	6.635	41.620	30.535	37.024	30.774
<i>Saponette e articoli igienici</i>	16.558	12.933	12.377	14.114	13.752	8.884	11.656	10.946	8.463	16.116
<i>Barbiere e parrucchiere</i>	11.691	11.729	14.729	15.566	14.481	8.286	12.923	10.267	9.730	16.507
<i>Borse e articoli in pelle</i>	1.052	1.170	1.213	936	1.013	–	766	855	637	1.470
<i>Argenteria, gioielli, bigiotteria, orologi e simili</i>	1.412	2.837	4.154	2.519	2.713	2.401	3.322	2.027	8.348	3.816
<i>Articoli di cancelleria</i>	2.206	5.668	5.370	2.766	3.890	2.735	4.118	3.933	2.641	3.547
<i>Alberghi, pensioni, gite e viaggi</i>	46.030	55.607	53.881	52.068	52.027	17.972	46.047	38.958	37.339	68.558
<i>– di cui pasti e consumazioni fuori casa</i>	39.855	41.771	44.130	43.540	42.518	17.662	35.332	31.807	27.359	54.721
CONSUMI NON ALIMENTARI	717.176	739.869	767.496	862.609	819.595	483.152	707.181	649.010	545.699	949.444
TOTALE CONSUMI	915.111	951.706	985.064	1.100.131	1.046.060	669.142	906.787	841.203	723.349	1.185.684

Tavola 3.4 segue – Valore dei consumi delle famiglie distinte secondo la condizione socio-economica della persona di riferimento, l'ampiezza e il tipo (spesa media mensile per componente – dati in lire)

GRUPPI E CATEGORIE DI CONSUMO	1 COMPONENTE			2 COMPONENTI			3 COMPONENTI			
	In età inferiore a 65 anni	In età di 65 anni e più	Totale	Con persona di riferimento in età inferiore a 65 anni	Con persona di riferimento in età di 65 anni e più	Totale	Due adulti e un bambino	Due adulti e un ragazzo	Tre adulti	Totale
T – COMPLESSO CONDIZIONI NON PROFESSIONALI –										
PERSONE DI RIFERIMENTO AVENTI LA PENSIONE QUALE MEZZO PRINCIPALE DI SOSTENTAMENTO										
Pane e cereali	65.473	58.126	59.571	51.709	46.301	47.831	24.341	40.705	42.652	42.551
<i>Pane</i>	28.360	26.168	26.599	23.802	21.676	22.277	15.434	19.631	20.459	20.426
<i>Pasta</i>	13.424	11.905	12.204	11.537	10.276	10.633	4.445	8.298	9.219	9.184
Carne	90.173	77.764	80.204	85.856	73.812	77.218	36.213	66.856	66.359	66.254
<i>Carne bovina</i>	41.898	33.655	35.276	37.588	33.394	34.580	15.024	27.648	30.505	30.400
<i>Pollame</i>	15.318	17.177	16.811	15.270	13.729	14.164	10.171	14.713	10.709	10.774
<i>Altre carni (esclusi i salumi)</i>	12.403	8.423	9.206	14.463	10.938	11.935	9.805	11.647	9.752	9.785
Pesce	25.179	21.164	21.954	23.245	20.692	21.414	18.303	14.143	19.500	19.408
Olii e grassi	27.478	25.281	25.713	26.452	20.034	21.849	9.954	13.869	16.505	16.437
<i>Olio di oliva e di semi</i>	23.155	21.239	21.616	23.208	17.077	18.811	9.393	11.628	14.197	14.137
Latte, formaggi e uova	61.032	55.808	56.835	48.961	44.272	45.597	19.879	41.699	39.137	39.104
<i>Latte</i>	23.754	20.459	21.107	15.989	15.093	15.346	8.693	13.421	13.049	13.038
<i>Formaggi</i>	31.973	30.737	30.980	29.248	25.567	26.608	10.668	25.496	23.145	23.136
<i>Uova</i>	5.305	4.612	4.748	3.724	3.612	3.643	518	2.782	2.943	2.930
Patate, frutta e ortaggi	62.105	56.396	57.519	53.228	45.645	47.789	34.339	39.037	40.844	40.786
<i>Frutta fresca e secca</i>	28.307	27.053	27.299	26.192	21.393	22.750	12.989	16.721	19.178	19.111
Zucchero, caffè, tè, cacao e altri generi alimentari	32.494	26.832	27.946	22.393	20.675	21.161	10.691	17.193	17.379	17.352
<i>Zucchero</i>	5.572	4.836	4.981	3.566	3.661	3.634	2.274	2.973	2.703	2.706
<i>Caffè, tè e surrogati</i>	13.703	11.771	12.151	9.433	9.123	9.211	6.280	6.961	7.403	7.391
Bevande	30.857	27.228	27.941	32.364	27.655	28.986	10.962	19.850	26.507	26.328
<i>Acqua minerale</i>	13.496	10.787	11.320	9.104	8.346	8.560	1.541	7.176	7.774	7.738
<i>Vino</i>	9.952	12.359	11.885	15.099	13.504	13.955	5.901	7.305	11.967	11.862
CONSUMI ALIMENTARI E BEVANDE	394.791	348.599	357.683	344.208	299.086	311.845	164.682	253.352	268.883	268.220
Tabacco	16.505	7.945	9.629	15.113	9.635	11.184	17.260	14.864	14.276	14.294
Vestitario e calzature	105.941	71.850	78.555	82.392	60.578	66.747	60.765	41.755	69.931	69.409
<i>Articoli confezionati</i>	34.335	20.756	23.427	32.026	19.981	23.387	39.999	15.562	28.473	28.295
<i>Calzature</i>	25.088	18.552	19.837	17.393	13.695	14.741	11.086	11.780	15.066	14.993
Abitazione	543.863	487.681	498.732	326.522	305.057	311.127	227.625	183.331	246.053	244.869
<i>Affitto e subaffitto</i>	90.793	70.874	74.792	29.812	27.629	28.246	39.397	23.939	23.568	23.630
<i>Valore locativo</i>	337.414	326.350	328.527	224.900	201.743	208.292	128.646	130.153	162.183	161.475
<i>Spese per manutenzione e riparazioni</i>	57.529	35.022	39.449	27.187	34.567	32.480	–	14.780	20.288	20.110
Combustibili ed energia elettrica	142.027	123.265	126.957	91.037	82.274	84.753	41.047	50.547	62.175	61.884
<i>Energia elettrica</i>	33.910	30.155	30.894	22.548	21.030	21.460	21.231	19.081	18.040	18.068
<i>Gas</i>	63.385	49.417	52.165	37.042	35.043	35.608	14.175	30.342	28.254	28.227
<i>Kerosene ed altri combustibili</i>	10.777	10.007	10.159	12.887	10.094	10.884	5.641	–	3.399	3.350
<i>Spese per riscaldamento centrale</i>	26.503	25.514	25.709	10.482	8.526	9.079	–	1.029	8.656	8.492

Tavola 3.4 segue – Valore dei consumi delle famiglie distinte secondo la condizione socio-economica della persona di riferimento, l'ampiezza e il tipo (spesa media mensile per componente – dati in lire)

GRUPPI E CATEGORIE DI CONSUMO	1 COMPONENTE			2 COMPONENTI			3 COMPONENTI			
	In età inferiore a 65 anni	In età di 65 anni e più	Totale	Con persona di riferimento in età inferiore a 65 anni	Con persona di riferimento in età di 65 anni e più	Totale	Due adulti e un bambino	Due adulti e un ragazzo	Tre adulti	Totale
Segue T – COMPLESSO CONDIZIONI NON PROFESSIONALI –										
PERSONE DI RIFERIMENTO AVENTI LA PENSIONE QUALE MEZZO PRINCIPALE DI SOSTENTAMENTO										
Mobili, articoli di arredamento, apparecchi, utensileria e servizi per la casa	112.646	83.694	89.388	85.751	62.968	69.410	114.447	46.239	62.677	62.600
Mobili in legno	529	2.693	2.267	14.222	3.870	6.798	–	–	11.175	10.942
Lenzuola, coperte e altra biancheria per la casa	5.368	3.648	3.986	3.341	3.036	3.122	–	1.599	2.872	2.840
Pentole, posate e altre stoviglie per la casa	3.320	2.430	2.605	1.990	1.901	1.926	5.620	921	2.378	2.365
Cucine, stufe, scaldabagni	2.605	814	1.166	1.246	161	468	3.441	–	260	268
Frigoriferi	2.429	712	1.050	1.183	730	858	5.251	–	773	777
Lavatrici	2.846	1.345	1.640	952	1.124	1.075	–	–	458	448
Lavastoviglie	197	–	39	270	353	329	–	611	145	152
Detersivi e detergenti	25.727	25.195	25.300	19.280	18.718	18.877	15.346	12.189	14.576	14.538
Servizi domestici	6.296	10.718	9.848	811	2.635	2.119	–	121	986	967
Lavanderia e tintoria	13.679	11.760	12.137	9.232	7.661	8.105	9.900	2.552	6.646	6.591
Servizi sanitari e spese per la salute	71.769	65.920	67.070	61.873	53.385	55.786	41.346	25.893	34.062	33.967
Onorari medici e simili	23.730	18.515	19.541	19.166	17.103	17.687	4.701	13.171	11.600	11.596
Medicinali	26.642	30.965	30.114	18.913	22.421	21.429	4.674	7.934	13.168	13.044
Trasporti e comunicazioni	233.750	90.178	118.421	228.621	127.981	156.442	170.258	269.044	201.463	202.415
Scooters e motociclette	–	–	–	1.904	24	556	–	–	1.649	1.614
Biciclette	226	210	213	463	230	296	–	3.434	106	161
Assicurazione veicoli	18.782	7.304	9.562	27.278	13.820	17.626	97.478	24.810	20.274	20.650
Benzina per veicoli	47.417	20.148	25.512	77.195	45.926	54.769	39.557	47.930	65.438	65.026
Tram, autobus, taxi	15.388	6.000	7.847	5.201	5.141	5.158	–	2.657	7.232	7.125
Telefono	40.181	32.002	33.611	24.840	23.258	23.705	28.674	17.011	20.643	20.608
Gettoni telefonici	5.621	2.543	3.148	2.994	2.335	2.522	1.768	2.706	2.895	2.889
Ricreazione, spettacoli, istruzione e cultura	101.164	59.503	67.701	73.656	48.675	55.740	40.798	51.237	67.240	66.868
Giornali e riviste	16.698	13.185	13.876	12.126	11.631	11.771	6.358	11.601	10.994	10.985
Libri	7.698	4.421	5.066	4.396	2.623	3.125	–	8.450	4.862	4.918
Tasse scolastiche e altre spese per l'istruzione	1.969	175	528	1.610	1.444	1.491	–	7.006	5.257	5.264
Apparecchi radio, TV, giradischi, registratori, dischi, fonocassette	4.296	4.395	4.376	5.055	3.264	3.771	4.642	4.391	5.272	5.253
Macchine fotocinematografiche, pellicole	2.237	859	1.130	2.779	1.212	1.655	–	2.423	2.679	2.663
Articoli sportivi e da campeggio	227	78	108	281	262	267	–	–	443	434
Piante e fiori	20.160	14.246	15.410	9.507	8.780	8.986	2.821	4.771	7.494	7.428
Giocattoli	9.657	4.046	5.150	6.248	4.489	4.986	10.075	1.703	2.692	2.704
Servizi ricreativi	15.295	3.406	5.745	11.431	4.630	6.553	6.588	6.307	15.322	15.133
Abbonamenti radio, TV	11.924	6.104	7.249	5.944	4.084	4.610	7.447	385	3.546	3.507
Altri beni e servizi	219.160	181.107	188.592	179.264	118.948	136.006	105.692	85.517	138.342	137.302
Denaro dato ai figli	44.653	74.994	69.026	40.344	33.831	35.673	5.785	19.264	32.767	32.429
Saponette e articoli igienici	25.790	20.341	21.413	19.176	14.729	15.987	4.993	14.405	14.553	14.511
Barbiere e parrucchiere	46.485	27.653	31.357	26.965	20.080	22.027	15.129	9.533	17.178	17.037
Borse e articoli in pelle	1.442	866	979	826	335	474	–	343	1.018	1.002
Argenteria, gioielli, bigiotteria, orologi e simili	743	1.415	1.282	1.851	1.506	1.604	48.394	4.830	2.760	2.975
Articoli di cancelleria	499	637	610	1.070	1.004	1.023	–	3.054	1.078	1.108
Alberghi, pensioni, gite e viaggi	61.179	39.639	43.876	60.452	32.884	40.680	30.222	23.265	50.441	49.894
– di cui pasti e consumazioni fuori casa	47.398	31.384	34.534	43.455	27.265	31.843	30.222	19.152	43.101	42.638
CONSUMI NON ALIMENTARI	1.546.825	1.171.143	1.245.045	1.144.229	869.501	947.195	819.238	768.427	896.219	893.608
TOTALE CONSUMI	1.941.616	1.519.742	1.602.728	1.488.437	1.168.587	1.259.040	983.920	1.021.779	1.165.102	1.161.828

Tavola 3.4 segue – Valore dei consumi delle famiglie distinte secondo la condizione socio-economica della persona di riferimento, l'ampiezza e il tipo (spesa media mensile per componente – dati in lire)

GRUPPI E CATEGORIE DI CONSUMO	4 COMPONENTI					5 COMPONENTI			6 E PIÙ COMPONENTI	TOTALE
	Due adulti e due bambini	Due adulti, un bambino e un ragazzo	Due adulti e due ragazzi	Quattro adulti	Totale	Due adulti e tre ragazzi	Cinque adulti	Totale		
Segue T – COMPLESSO CONDIZIONI NON PROFESSIONALI –										
PERSONE DI RIFERIMENTO AVENTI LA PENSIONE QUALE MEZZO PRINCIPALE DI SOSTENTAMENTO										
Pane e cereali	40.954	30.825	38.105	40.116	40.204	–	33.940	32.930	27.991	44.998
<i>Pane</i>	17.696	13.855	13.254	18.658	18.625	–	18.641	17.601	14.571	21.170
<i>Pasta</i>	3.293	4.151	8.357	8.132	8.012	–	7.015	6.723	5.769	9.573
Carne	44.876	48.226	92.166	63.008	63.036	–	56.110	55.674	49.250	69.832
<i>Carne bovina</i>	–	16.987	48.263	29.516	29.098	–	24.034	22.529	21.067	31.235
<i>Pollame</i>	–	14.395	16.251	9.727	9.744	–	9.196	9.521	8.262	12.433
<i>Altre carni (esclusi i salumi)</i>	–	5.399	7.602	9.490	9.347	–	11.137	11.310	10.875	10.537
Pesce	9.735	4.789	32.205	17.084	17.317	–	14.495	14.540	11.942	19.374
Olii e grassi	17.850	5.836	9.948	16.486	16.923	–	10.937	13.006	10.563	19.149
<i>Olio di oliva e di semi</i>	17.850	4.167	9.176	14.197	14.658	–	9.297	11.382	9.452	16.452
Latte, formaggi e uova	52.006	27.019	29.235	34.104	33.972	–	29.832	30.036	25.559	41.737
<i>Latte</i>	17.588	12.929	9.760	12.047	12.272	–	10.716	10.996	10.547	14.612
<i>Formaggi</i>	29.978	13.578	17.385	19.526	19.240	–	16.548	16.611	12.989	23.841
<i>Uova</i>	4.440	512	2.090	2.531	2.460	–	2.568	2.429	2.023	3.284
Patate, frutta e ortaggi	81.147	23.539	28.764	36.624	35.671	–	30.918	29.095	23.503	43.044
<i>Frutta fresca e secca</i>	35.573	11.680	17.554	17.378	16.919	–	15.023	13.562	10.184	20.325
Zucchero, caffè, tè, cacao e altri generi alimentari	15.023	14.223	12.313	15.640	15.284	–	13.059	12.452	9.677	19.117
<i>Zucchero</i>	6.270	3.690	997	2.547	2.497	–	2.317	2.056	1.880	3.233
<i>Caffè, tè e surrogati</i>	5.925	2.427	4.938	6.291	6.084	–	5.118	4.816	4.139	8.143
Bevande	38.145	4.051	16.016	22.401	21.767	–	16.753	16.448	14.474	25.373
<i>Acqua minerale</i>	9.900	2.268	10.437	6.695	6.586	–	4.331	4.479	3.178	7.879
<i>Vino</i>	9.855	1.783	1.620	9.184	8.843	–	6.805	6.443	7.845	11.473
CONSUMI ALIMENTARI E BEVANDE	299.736	158.508	258.752	245.463	244.174	–	206.044	204.181	172.959	282.624
Tabacco	2.625	–	12.949	13.955	13.731	–	12.397	11.137	13.852	12.187
Vestituario e calzature	118.773	30.741	127.372	78.595	77.651	–	53.888	53.114	32.411	67.937
<i>Articoli confezionati</i>	55.000	–	56.238	32.153	31.635	–	21.343	21.374	9.818	24.922
<i>Calzature</i>	41.000	29.927	48.035	16.561	16.332	–	11.771	12.796	9.706	15.388
Abitazione	391.850	249.126	168.288	190.911	187.909	–	178.943	172.217	99.135	283.080
<i>Affitto e subaffitto</i>	45.000	30.988	35.640	15.926	16.410	–	7.272	7.983	13.151	29.916
<i>Valore locativo</i>	–	205.747	85.147	130.675	127.965	–	109.227	110.254	67.275	188.132
<i>Spese per manutenzione e riparazioni</i>	338.100	–	–	14.296	13.909	–	17.459	16.551	5.160	25.174
Combustibili ed energia elettrica	3.200	25.004	45.086	49.700	49.009	–	38.505	38.105	31.037	73.858
<i>Energia elettrica</i>	3.200	8.475	21.293	16.515	16.404	–	15.997	15.259	12.473	20.359
<i>Gas</i>	–	16.529	22.149	24.321	23.512	–	16.737	17.763	13.466	31.974
<i>Kerosene ed altri combustibili</i>	–	–	–	1.102	1.564	–	1.652	1.159	2.286	6.410
<i>Spese per riscaldamento centrale</i>	–	–	1.644	6.070	5.630	–	1.270	1.919	1.212	9.917

Tavola 3.4 segue – Valore dei consumi delle famiglie distinte secondo la condizione socio-economica della persona di riferimento, l'ampiezza e il tipo (spesa media mensile per componente – dati in lire)

GRUPPI E CATEGORIE DI CONSUMO	4 COMPONENTI					5 COMPONENTI			6 E PIÙ COMPONENTI	TOTALE
	Due adulti e due bambini	Due adulti, un bambino e un ragazzo	Due adulti e due ragazzi	Quattro adulti	Totale	Due adulti e tre ragazzi	Cinque adulti	Totale		
Segue T – COMPLESSO CONDIZIONI NON PROFESSIONALI –										
PERSONE DI RIFERIMENTO AVENTI LA PENSIONE QUALE MEZZO PRINCIPALE DI SOSTENTAMENTO										
Mobili, articoli di arredamento, apparecchi, utensileria e servizi per la casa	258.625	31.772	18.759	56.185	53.739	–	71.316	62.691	19.927	65.351
Mobili in legno	–	–	–	6.241	5.660	–	8.725	8.310	216	6.678
Lenzuola, coperte e altra biancheria per la casa	–	4.059	–	2.920	2.731	–	1.934	1.671	999	2.902
Pentole, posate e altre stoviglie per la casa	–	–	1.246	1.712	1.627	–	1.363	1.296	574	1.962
Cucine, stufe, scaldabagni	–	–	–	317	284	–	337	355	–	465
Frigoriferi	–	–	–	287	359	–	85	60	–	684
Lavatrici	–	–	–	1.246	1.113	–	1.237	868	–	950
Lavastoviglie	–	–	–	367	328	–	107	75	–	208
Detersivi e detergenti	8.625	8.588	8.386	12.847	12.753	–	11.526	12.341	8.052	16.827
Servizi domestici	250.000	–	–	771	778	–	248	174	–	2.537
Lavanderia e tintoria	–	–	4.915	5.222	5.016	–	4.046	5.759	2.495	7.411
Servizi sanitari e spese per la salute	84.950	944	16.355	35.424	35.877	–	18.035	20.648	16.339	44.606
Onorari medici e simili	–	–	–	8.954	10.371	–	4.226	5.433	4.273	13.785
Medicinali	84.950	944	9.759	9.604	9.516	–	9.049	9.233	6.956	17.266
Trasporti e comunicazioni	217.000	40.648	120.582	210.704	204.963	–	234.576	212.274	124.379	171.527
Scooters e motociclette	–	–	–	1.335	1.192	–	–	376	–	770
Biciclette	–	–	–	691	644	–	23	16	69	272
Assicurazione veicoli	–	–	5.251	23.309	22.342	–	22.749	19.059	21.330	18.144
Benzina per veicoli	75.000	24.640	27.598	67.437	66.485	–	54.185	53.673	45.465	53.989
Tram, autobus, taxi	7.500	–	1.338	7.279	7.378	–	5.407	4.723	3.238	6.215
Telefono	17.500	6.194	14.382	18.634	18.650	–	16.226	16.843	12.390	22.570
Gettoni telefonici	7.500	9.060	483	3.101	2.916	–	3.133	2.576	1.186	2.695
Ricreazione, spettacoli, istruzione e cultura	74.010	66.073	26.611	70.693	73.641	–	53.385	50.997	38.411	61.539
Giornali e riviste	15.825	9.002	7.599	10.717	10.238	–	8.540	7.464	4.116	10.934
Libri	–	–	425	6.676	9.117	–	7.721	6.943	2.497	5.014
Tasse scolastiche e altre spese per l'istruzione	–	41.149	–	7.345	7.156	–	2.905	3.904	2.761	3.335
Apparecchi radio, TV, giradischi, registratori, dischi, fonocassette	19.500	–	9.781	5.411	5.479	–	6.314	6.034	3.218	4.613
Macchine fotocopiatrici, pellicole	6.750	–	821	2.993	3.295	–	3.029	3.017	1.331	2.151
Articoli sportivi e da campeggio	–	–	–	1.122	1.097	–	1.376	1.222	37	473
Piante e fiori	6.600	–	834	5.670	5.859	–	3.439	4.004	3.096	8.407
Giocattoli	–	10.124	1.419	3.601	4.670	–	1.195	2.185	6.468	4.294
Servizi ricreativi	–	5.798	5.732	15.847	15.857	–	12.116	9.993	8.168	10.176
Abbonamenti radio, TV	–	–	–	3.209	3.005	–	2.020	1.647	1.561	4.112
Altri beni e servizi	157.110	110.655	51.991	182.395	176.839	–	102.371	95.001	63.398	143.401
Denaro dato ai figli	21.750	12.756	11.202	41.735	39.047	–	27.443	22.844	15.244	38.344
Saponette e articoli igienici	28.455	7.031	12.418	12.153	12.064	–	10.871	10.317	7.006	14.943
Barbiere e parrucchiere	–	2.904	4.981	15.027	14.902	–	13.103	12.654	6.807	19.656
Borse e articoli in pelle	–	–	–	1.597	1.478	–	547	481	92	805
Argenteria, gioielli, bigiotteria, orologi e simili	–	–	–	2.204	2.129	–	2.750	2.391	28	1.931
Articoli di cancelleria	2.805	1.079	7.547	1.806	1.897	–	2.181	2.255	1.802	1.253
Alberghi, pensioni, gite e viaggi	104.100	28.528	10.461	74.888	72.219	–	32.378	30.323	17.314	46.074
– di cui pasti e consumazioni fuori casa	104.100	28.528	10.461	58.647	56.724	–	28.532	26.404	16.116	37.285
CONSUMI NON ALIMENTARI	1.308.143	554.963	587.993	888.562	873.359	–	763.416	716.184	438.889	923.486
TOTALE CONSUMI	1.607.879	713.471	846.745	1.134.025	1.117.533	–	969.460	920.365	611.848	1.206.110

Tavola 3.4 segue – Valore dei consumi delle famiglie distinte secondo la condizione socio-economica della persona di riferimento, l'ampiezza e il tipo (spesa media mensile per componente – dati in lire)

GRUPPI E CATEGORIE DI CONSUMO	1 COMPONENTE			2 COMPONENTI			3 COMPONENTI			
	In età inferiore a 65 anni	In età di 65 anni e più	Totale	Con persona di riferimento in età inferiore a 65 anni	Con persona di riferimento in età di 65 anni e più	Totale	Due adulti e un bambino	Due adulti e un ragazzo	Tre adulti	Totale
U – COMPLESSO CONDIZIONI NON PROFESSIONALI –										
PERSONE DI RIFERIMENTO AVENTI ALTRO MEZZO PRINCIPALE DI SOSTENTAMENTO										
Pane e cereali	59.884	52.590	56.539	46.808	44.603	46.037	35.554	40.915	43.274	41.798
<i>Pane</i>	25.587	22.078	23.978	22.829	21.412	22.334	14.100	16.338	19.747	18.522
<i>Pasta</i>	11.994	11.529	11.781	10.670	12.352	11.258	8.813	7.324	8.817	8.673
Carne	82.454	83.281	82.834	65.100	74.903	68.529	49.163	41.043	65.374	60.490
<i>Carne bovina</i>	44.783	41.573	43.311	28.739	35.217	31.005	23.075	18.228	27.655	26.090
<i>Pollame</i>	11.867	15.409	13.492	12.388	14.334	13.069	7.143	8.241	11.654	10.521
<i>Altre carni (esclusi i salumi)</i>	4.780	7.801	6.165	10.536	9.231	10.079	7.889	5.443	10.501	9.796
Pesce	23.831	20.322	22.221	19.846	21.290	20.351	21.703	18.283	18.227	18.685
Olii e grassi	33.788	17.447	26.293	16.728	17.369	16.952	14.271	9.918	15.326	14.734
<i>Olio di oliva e di semi</i>	29.217	14.393	22.418	14.142	15.017	14.448	11.940	9.064	12.830	12.427
Latte, formaggi e uova	54.674	53.134	53.967	40.718	38.792	40.044	36.754	38.751	37.283	37.474
<i>Latte</i>	21.155	17.778	19.606	15.464	14.217	15.028	20.238	17.854	14.208	15.777
<i>Formaggi</i>	29.141	32.175	30.532	21.880	20.938	21.550	14.252	19.025	20.231	19.028
<i>Uova</i>	4.378	3.181	3.829	3.374	3.637	3.466	2.264	1.872	2.844	2.669
Patate, frutta e ortaggi	54.863	50.766	52.984	48.658	43.423	46.826	30.223	33.993	41.989	38.948
<i>Frutta fresca e secca</i>	27.377	24.398	26.011	20.842	23.231	21.677	15.891	12.420	19.929	18.471
Zucchero, caffè, tè, cacao e altri generi alimentari	23.802	25.774	24.707	20.016	18.526	19.495	16.876	14.088	17.696	17.505
<i>Zucchero</i>	4.039	4.014	4.028	2.903	3.372	3.067	2.059	827	2.783	2.505
<i>Caffè, tè e surrogati</i>	11.718	11.386	11.566	8.167	8.242	8.193	6.807	3.421	9.044	8.247
Bevande	31.522	20.052	26.261	26.022	24.430	25.465	20.632	10.266	21.808	20.554
<i>Acqua minerale</i>	14.505	8.516	11.758	9.677	8.298	9.195	7.212	4.303	7.136	6.859
<i>Vino</i>	10.211	7.897	9.149	9.340	11.859	10.221	7.075	4.163	8.645	7.943
CONSUMI ALIMENTARI E BEVANDE	364.818	323.366	345.806	283.896	283.336	283.699	225.176	207.257	260.977	250.188
Tabacco	19.585	3.637	12.270	19.559	6.141	14.866	17.142	32.091	15.383	17.026
Vestiario e calzature	70.996	80.194	75.215	76.998	74.217	76.026	56.406	33.456	64.364	59.694
<i>Articoli confezionati</i>	20.887	36.313	27.962	28.846	28.043	28.565	24.394	7.556	24.396	22.588
<i>Calzature</i>	18.216	13.783	16.183	19.634	21.057	20.132	8.619	4.386	14.959	12.820
Abitazione	538.058	538.359	538.196	344.247	327.327	338.329	238.136	197.448	230.148	227.500
<i>Affitto e subaffitto</i>	99.812	53.004	78.343	48.872	29.398	42.061	74.044	19.303	24.540	32.653
<i>Valore locativo</i>	352.898	385.217	367.721	214.760	235.570	222.038	125.895	171.885	146.383	143.784
<i>Spese per manutenzione e riparazioni</i>	22.882	20.446	21.765	39.587	18.970	32.376	13.595	1.279	9.671	9.529
Combustibili ed energia elettrica	120.428	140.422	129.598	83.924	77.411	81.645	55.612	28.671	61.658	57.259
<i>Energia elettrica</i>	42.124	36.285	39.446	26.331	20.436	24.269	18.703	12.972	20.644	19.584
<i>Gas</i>	33.941	47.553	40.184	31.604	28.787	30.619	34.889	13.751	27.204	27.217
<i>Kerosene ed altri combustibili</i>	7.176	245	3.997	10.174	8.746	9.674	278	-	5.758	4.192
<i>Spese per riscaldamento centrale</i>	32.682	49.693	40.484	14.562	17.613	15.629	180	1.693	6.564	4.891

Tavola 3.4 segue – Valore dei consumi delle famiglie distinte secondo la condizione socio-economica della persona di riferimento, l'ampiezza e il tipo (spesa media mensile per componente – dati in lire)

GRUPPI E CATEGORIE DI CONSUMO	1 COMPONENTE			2 COMPONENTI			3 COMPONENTI			Totale
	In età inferiore a 65 anni	In età di 65 anni e più	Totale	Con persona di riferimento in età inferiore a 65 anni	Con persona di riferimento in età di 65 anni e più	Totale	Due adulti e un bambino	Due adulti e un ragazzo	Tre adulti	
Segue U – COMPLESSO CONDIZIONI NON PROFESSIONALI –										
PERSONE DI RIFERIMENTO AVENTI ALTRO MEZZO PRINCIPALE DI SOSTENTAMENTO										
Mobili, articoli di arredamento, apparecchi, utensileria e servizi per la casa	66.107	79.901	72.435	58.533	113.156	77.638	83.802	21.752	111.741	97.636
Mobili in legno	-	4.339	1.990	1.172	2.608	1.674	2.643	-	1.329	1.436
Lenzuola, coperte e altra biancheria per la casa	3.325	2.872	3.117	2.212	2.169	2.197	2.367	783	3.363	2.913
Pentole, posate e altre stoviglie per la casa	1.933	842	1.433	2.184	1.167	1.828	2.124	728	1.922	1.857
Cucine, stufe, scaldabagni	-	-	-	-	-	-	-	-	242	174
Frigoriferi	-	599	275	-	2.046	716	-	-	-	-
Lavatrici	-	-	-	3.361	-	2.185	-	-	-	602
Lavastoviglie	-	-	-	775	-	504	1.029	-	-	187
Detersivi e detergenti	27.643	21.632	24.886	15.999	22.542	18.288	23.266	8.461	12.750	14.295
Servizi domestici	1.146	16.180	8.042	6.348	5.516	6.057	-	-	1.416	1.019
Lavanderia e tintoria	9.104	9.555	9.311	8.773	8.057	8.523	7.028	-	4.801	4.751
Servizi sanitari e spese per la salute	34.354	94.008	61.714	41.513	36.234	39.667	17.408	7.369	27.611	23.659
Onorari medici e simili	8.064	50.640	27.591	20.796	5.870	15.576	7.153	-	8.393	7.336
Medicinali	15.036	33.229	23.380	16.280	21.747	18.192	8.179	3.843	11.857	10.367
Trasporti e comunicazioni	183.478	74.968	133.710	235.917	90.723	185.137	177.030	196.229	171.088	171.987
Scooters e motociclette	3.982	-	2.156	-	-	-	-	-	2.405	1.730
Biciclette	-	1.284	589	99	327	179	303	-	1.828	1.370
Assicurazione veicoli	15.737	3.771	10.249	24.152	5.614	17.669	18.019	26.165	15.344	16.417
Benzina per veicoli	65.659	23.660	46.396	75.467	43.844	64.407	82.401	79.771	67.745	70.638
Tram, autobus, taxi	8.899	4.671	6.960	4.239	3.753	4.069	2.910	13.278	4.044	4.507
Telefono	56.636	34.454	46.462	29.542	20.934	26.531	22.260	44.069	22.602	23.994
Gettoni telefonici	8.788	1.571	5.478	3.177	3.828	3.405	5.418	3.840	3.766	4.167
Ricreazione, spettacoli, istruzione e cultura	134.993	41.817	92.258	75.764	44.473	64.820	66.966	160.571	69.087	75.339
Giornali e riviste	16.812	10.753	14.033	12.186	11.107	11.809	9.089	7.761	9.234	9.035
Libri	38.058	480	20.823	6.544	1.023	4.613	3.698	9.577	3.392	3.882
Tasse scolastiche e altre spese per l'istruzione	6.086	4.447	5.334	4.655	488	3.198	2.479	50.950	13.457	14.233
Apparecchi radio, TV, giradischi, registratori, dischi, fonocassette	4.858	298	2.767	8.617	1.558	6.148	2.544	14.467	8.034	7.454
Macchine fotoincassette, pellicole	3.667	-	1.985	3.928	969	2.893	6.669	3.653	1.160	2.340
Articoli sportivi e da campeggio	111	-	60	245	-	159	242	-	104	119
Piante e fiori	7.462	8.974	8.156	9.525	5.799	8.222	9.336	1.601	7.606	7.389
Giocattoli	2.222	6.900	4.367	4.506	2.960	3.965	22.155	658	1.982	5.657
Servizi ricreativi	18.130	1.446	10.478	13.896	6.493	11.307	6.471	51.800	11.587	13.681
Abbonamenti radio, TV	18.272	4.872	12.126	3.065	6.259	4.182	2.148	-	5.086	4.049
Altri beni e servizi	212.457	234.374	222.509	163.944	102.266	142.371	96.375	95.880	196.402	167.221
Denaro dato ai figli	75.275	67.537	71.726	20.832	25.694	22.532	596	17.766	53.043	39.900
Saponette e articoli igienici	24.397	19.972	22.368	15.800	16.588	16.075	21.538	7.813	16.373	16.582
Barbiere e parrucchiere	21.984	24.496	23.136	18.588	20.810	19.365	13.645	3.503	12.246	11.659
Borse e articoli in pelle	1.934	1.033	1.521	-	308	108	802	-	330	383
Argenteria, gioielli, bigiotteria, orologi e simili	325	1.091	676	7.328	2.019	5.471	72	-	2.539	1.839
Articoli di cancelleria	1.259	447	886	1.148	319	858	945	2.929	1.047	1.200
Alberghi, pensioni, gite e viaggi	77.953	94.478	85.532	68.450	23.955	52.888	51.713	57.768	80.886	72.272
- di cui pasti e consumazioni fuori casa	65.261	94.478	78.661	47.646	23.955	39.360	49.145	57.768	39.292	41.884
CONSUMI NON ALIMENTARI	1.380.456	1.287.680	1.337.905	1.100.399	871.948	1.020.499	808.877	773.467	947.482	897.321
TOTALE CONSUMI	1.745.274	1.611.046	1.683.711	1.384.295	1.155.284	1.304.198	1.034.053	980.724	1.208.459	1.147.509

Tavola 3.4 segue – Valore dei consumi delle famiglie distinte secondo la condizione socio-economica della persona di riferimento, l'ampiezza e il tipo (spesa media mensile per componente – dati in lire)

GRUPPI E CATEGORIE DI CONSUMO	4 COMPONENTI					5 COMPONENTI			6 E PIÙ COMPONENTI	TOTALE
	Due adulti e due bambini	Due adulti, un bambino e un ragazzo	Due adulti e due ragazzi	Quattro adulti	Totale	Due adulti e tre ragazzi	Cinque adulti	Totale		
Segue U – COMPLESSO CONDIZIONI NON PROFESSIONALI –										
PERSONE DI RIFERIMENTO AVENTI ALTRO MEZZO PRINCIPALE DI SOSTENTAMENTO										
Pane e cereali	28.522	34.505	29.030	35.314	34.140	26.996	33.470	36.042	25.134	41.461
<i>Pane</i>	13.370	14.496	12.333	19.720	17.051	16.477	17.680	17.856	14.372	19.505
<i>Pasta</i>	4.653	10.464	7.549	7.376	7.760	4.377	9.037	8.652	4.816	9.295
Carne	43.437	44.554	47.037	58.690	54.300	34.193	66.534	54.112	38.642	61.978
<i>Carne bovina</i>	13.951	22.136	21.212	31.502	26.553	16.853	24.908	21.199	15.436	28.326
<i>Pollame</i>	12.357	9.420	8.372	8.164	9.096	9.658	8.416	6.843	6.827	10.522
<i>Altre carni (esclusi i salumi)</i>	5.441	3.138	6.499	8.011	6.900	1.715	18.789	13.992	4.948	9.148
Pesce	8.478	16.372	10.825	20.252	18.137	5.436	19.216	16.797	7.550	18.633
Olii e grassi	8.586	12.144	11.463	10.009	10.730	6.180	11.490	10.453	6.345	14.877
<i>Olio di oliva e di semi</i>	5.768	11.300	8.523	8.183	8.374	5.251	9.246	8.177	5.113	12.373
Latte, formaggi e uova	36.858	41.448	33.899	35.745	35.602	31.248	30.815	30.603	28.307	38.374
<i>Latte</i>	18.512	18.192	17.193	13.669	15.205	21.016	10.364	11.994	9.312	15.144
<i>Formaggi</i>	15.775	20.940	13.947	19.140	17.650	7.348	17.293	15.726	16.733	20.203
<i>Uova</i>	2.571	2.316	2.759	2.936	2.747	2.884	3.158	2.883	2.262	3.027
Patate, frutta e ortaggi	33.250	26.919	24.765	39.110	34.005	22.473	29.051	29.291	20.238	39.334
<i>Frutta fresca e secca</i>	18.461	13.208	9.809	20.976	17.031	13.244	11.472	11.197	7.961	18.389
Zucchero, caffè, tè, cacao e altri generi alimentari	10.372	16.297	12.822	16.612	14.986	10.149	14.198	14.132	10.054	17.534
<i>Zucchero</i>	2.391	2.918	2.768	2.817	2.625	1.680	2.524	2.191	1.726	2.773
<i>Caffè, tè e surrogati</i>	1.843	5.790	4.375	6.155	5.178	4.628	6.861	5.906	5.225	7.541
Bevande	15.200	20.601	15.338	20.677	21.031	2.852	16.162	16.300	13.534	21.623
<i>Acqua minerale</i>	2.703	7.456	4.793	6.187	5.549	356	6.145	7.117	4.285	7.657
<i>Vino</i>	2.479	2.619	3.591	5.676	6.615	1.446	6.205	3.272	4.216	7.547
CONSUMI ALIMENTARI E BEVANDE	184.703	212.840	185.179	236.409	222.931	139.527	220.936	207.730	149.804	253.814
Tabacco	7.308	15.918	19.260	23.918	20.118	3.340	7.201	8.618	14.617	15.332
Vestituario e calzature	36.971	73.759	48.102	98.081	82.336	20.735	69.900	63.368	47.014	70.160
<i>Articoli confezionati</i>	20.802	26.257	18.491	47.501	38.375	–	32.008	21.780	2.040	26.941
<i>Calzature</i>	3.103	9.831	13.024	24.972	19.759	19.174	24.338	13.371	9.052	16.327
Abitazione	168.037	232.255	140.945	252.322	215.022	56.197	154.387	134.448	81.078	270.125
<i>Affitto e subaffitto</i>	42.977	37.669	24.960	27.933	28.639	2.193	2.234	16.307	2.843	36.094
<i>Valore locativo</i>	96.539	90.555	105.329	140.875	123.511	50.669	127.747	87.559	72.259	174.773
<i>Spese per manutenzione e riparazioni</i>	3.075	22.963	–	27.749	16.682	–	5.287	11.088	1.008	17.765
Combustibili ed energia elettrica	33.195	53.431	27.235	64.885	52.524	37.014	48.481	33.709	19.672	66.047
<i>Energia elettrica</i>	10.254	13.921	11.811	19.909	17.129	26.110	16.449	13.959	16.177	21.710
<i>Gas</i>	9.416	39.510	11.639	28.426	24.833	1.668	14.968	13.010	3.256	26.097
<i>Kerosene ed altri combustibili</i>	5.869	–	–	7.362	4.100	–	15.299	5.134	–	5.378
<i>Spese per riscaldamento centrale</i>	5.154	–	–	9.188	5.624	9.236	1.550	1.534	–	11.302

Tavola 3.4 segue – Valore dei consumi delle famiglie distinte secondo la condizione socio-economica della persona di riferimento, l'ampiezza e il tipo (spesa media mensile per componente – dati in lire)

GRUPPI E CATEGORIE DI CONSUMO	4 COMPONENTI					5 COMPONENTI			6 E PIÙ COMPONENTI	TOTALE
	Due adulti e due bambini	Due adulti, un bambino e un ragazzo	Due adulti e due ragazzi	Quattro adulti	Totale	Due adulti e tre ragazzi	Cinque adulti	Totale		
Segue U – COMPLESSO CONDIZIONI NON PROFESSIONALI –										
PERSONE DI RIFERIMENTO AVENTI ALTRO MEZZO PRINCIPALE DI SOSTENTAMENTO										
Mobili, articoli di arredamento, apparecchi, utensileria e servizi per la casa	24.313	62.057	65.914	62.311	59.220	9.436	35.634	36.234	20.043	69.820
<i>Mobili in legno</i>	-	-	27.543	-	4.088	-	-	-	-	1.860
<i>Lenzuola, coperte e altra biancheria per la casa</i>	220	4.169	883	1.704	1.442	158	1.509	1.640	811	2.190
<i>Pentole, posate e altre stoviglie per la casa</i>	5.137	2.302	358	563	1.211	-	3.650	2.443	879	1.696
<i>Cucine, stufe, scaldabagni</i>	-	-	-	-	-	-	-	-	-	43
<i>Frigoriferi</i>	-	-	-	2.611	1.272	-	-	-	-	471
<i>Lavatrici</i>	-	-	10.344	1.266	2.152	-	5.216	2.035	-	1.395
<i>Lavastoviglie</i>	-	-	-	-	-	-	-	-	-	165
<i>Detersivi e detergenti</i>	7.500	24.087	10.663	11.125	13.777	9.199	13.615	14.998	8.258	16.255
<i>Servizi domestici</i>	-	-	-	17.136	10.359	-	191	64	-	4.871
<i>Lavanderia e tintoria</i>	977	9.060	2.320	11.492	9.181	-	3.655	3.691	511	6.801
<i>Servizi sanitari e spese per la salute</i>	3.401	62.811	13.465	59.677	40.729	32.634	21.226	24.506	8.303	35.153
<i>Onorari medici e simili</i>	698	28.581	7.744	13.573	10.983	3.079	1.336	2.924	-	11.621
<i>Medicinali</i>	2.703	4.904	5.569	10.037	8.378	16.214	8.191	7.247	7.787	12.863
<i>Trasporti e comunicazioni</i>	73.551	112.012	96.493	170.570	140.946	46.984	141.813	126.999	86.803	153.810
<i>Scoters e motociclette</i>	-	-	-	-	-	-	-	-	-	696
<i>Biciclette</i>	1.011	692	-	-	155	-	-	-	-	487
<i>Assicurazione veicoli</i>	11.803	-	14.604	10.176	8.588	10.929	16.481	22.323	-	14.343
<i>Benzina per veicoli</i>	32.800	75.416	35.837	100.726	74.064	10.657	55.754	49.760	36.256	62.488
<i>Tram, autobus, taxi</i>	935	90	896	4.180	2.652	158	2.751	1.659	15.132	4.418
<i>Telefono</i>	8.928	10.335	12.374	23.943	19.177	1.154	19.254	15.216	10.836	24.562
<i>Gettoni telefonici</i>	947	850	958	3.297	2.756	7.982	2.745	2.383	1.503	3.487
Ricreazione, spettacoli, istruzione e cultura	54.158	81.813	48.265	43.371	53.987	4.214	35.863	37.780	32.995	63.414
<i>Giornali e riviste</i>	1.832	9.871	2.796	6.674	6.021	1.380	5.145	5.074	2.429	8.832
<i>Libri</i>	3.535	3.570	3.038	5.704	4.822	-	2.246	932	80	5.773
<i>Tasse scolastiche e altre spese per l'istruzione</i>	672	5.079	-	10.160	6.915	770	6.083	4.473	-	7.009
<i>Apparecchi radio, TV, giradischi, registratori, dischi, fonocassette</i>	7.149	-	6.976	2.548	3.993	396	2.437	6.259	3.732	5.504
<i>Macchine fotcinematografiche, pellicole</i>	6.064	4.533	3.861	1.390	3.021	-	4.023	5.552	143	2.904
<i>Articoli sportivi e da campeggio</i>	-	-	-	-	-	-	-	-	62	77
<i>Piante e fiori</i>	5.422	16.985	4.011	2.501	5.877	1.193	3.870	3.714	-	6.525
<i>Giocattoli</i>	12.014	37.661	5.342	16	7.176	475	-	2.763	268	4.779
<i>Servizi ricreativi</i>	5.785	1.923	3.280	10.451	7.872	-	10.660	6.619	4.445	10.119
<i>Abbonamenti radio, TV</i>	5.546	-	4.792	1.401	1.879	-	-	-	-	3.887
<i>Altri beni e servizi</i>	108.499	73.676	84.995	172.527	136.739	15.058	80.538	60.983	36.880	141.395
<i>Denaro dato ai figli</i>	-	7.508	11.502	28.441	18.678	7.710	41.494	16.872	10.870	30.807
<i>Saponette e articoli igienici</i>	24.365	8.606	12.065	8.823	11.995	4.601	6.867	10.917	3.197	14.829
<i>Barbiere e parrucchiere</i>	14.002	6.941	8.240	15.192	15.052	-	7.935	5.775	7.359	14.619
<i>Borse e articoli in pelle</i>	286	1.920	-	1.813	1.092	-	2.674	1.679	-	766
<i>Argenteria, gioielli, bigiotteria, orologi e simili</i>	3.637	-	-	-	1.638	-	-	896	-	2.299
<i>Articoli di cancelleria</i>	1.464	1.852	1.281	2.364	1.973	317	963	3.152	1.214	1.508
<i>Alberghi, pensioni, gite e viaggi</i>	39.279	39.881	33.404	81.404	59.600	1.519	13.487	16.501	12.132	56.351
<i>- di cui pasti e consumazioni fuori casa</i>	39.279	39.881	33.404	38.768	38.826	1.519	12.103	16.036	12.132	40.325
CONSUMI NON ALIMENTARI	509.433	767.732	544.674	947.662	801.621	225.612	595.043	526.645	347.405	885.256
TOTALE CONSUMI	694.136	980.572	729.853	1.184.071	1.024.552	365.139	815.979	734.375	497.209	1.139.070

Tavola 3.4 segue – Valore dei consumi delle famiglie distinte secondo la condizione socio-economica della persona di riferimento, l'ampiezza e il tipo (spesa media mensile per componente – dati in lire)

GRUPPI E CATEGORIE DI CONSUMO	1 COMPONENTE			2 COMPONENTI			3 COMPONENTI			Totale
	In età inferiore a 65 anni	In età di 65 anni e più	Totale	Con persona di riferimento in età inferiore a 65 anni	Con persona di riferimento in età di 65 anni e più	Totale	Due adulti e un bambino	Due adulti e un ragazzo	Tre adulti	
V – COMPLESSO CONDIZIONI NON PROFESSIONALI										
Pane e cereali	64.353	57.852	59.317	50.976	46.241	47.703	33.819	40.781	42.703	42.471
<i>Pane</i>	27.804	25.966	26.380	23.657	21.667	22.281	14.306	18.429	20.402	20.223
<i>Pasta</i>	13.138	11.886	12.168	11.407	10.351	10.677	8.137	7.942	9.187	9.130
Carne	88.625	78.039	80.424	82.748	73.850	76.599	47.159	57.432	66.280	65.640
<i>Carne bovina</i>	42.476	34.047	35.947	36.263	33.459	34.325	21.829	24.209	30.275	29.941
<i>Pollame</i>	14.626	17.090	16.534	14.838	13.750	14.086	7.612	12.350	10.785	10.747
<i>Altre carni (esclusi i salumi)</i>	10.875	8.393	8.952	13.875	10.876	11.803	8.185	9.382	9.813	9.786
Pesce	24.908	21.123	21.976	22.736	20.714	21.338	21.177	15.655	19.398	19.331
Olii e grassi	28.743	24.893	25.762	24.997	19.938	21.501	13.603	12.427	16.410	16.255
<i>Olio di oliva e di semi</i>	24.370	20.900	21.683	21.851	17.003	18.501	11.546	10.692	14.087	13.955
Latte, formaggi e uova	59.757	55.676	56.597	47.727	44.076	45.204	34.144	40.622	38.988	38.930
<i>Latte</i>	23.233	20.327	20.982	15.910	15.062	15.324	18.452	15.039	13.142	13.330
<i>Formaggi</i>	31.405	30.808	30.943	28.146	25.401	26.249	13.698	23.133	22.911	22.698
<i>Uova</i>	5.119	4.541	4.672	3.671	3.613	3.631	1.994	2.450	2.935	2.902
Patate, frutta e ortaggi	60.653	56.117	57.141	52.544	45.565	47.721	30.860	37.196	40.936	40.590
<i>Frutta fresca e secca</i>	28.120	26.921	27.192	25.391	21.459	22.674	15.442	15.151	19.238	19.042
Zucchero, caffè, tè, cacao e altri generi alimentari	30.752	26.780	27.675	22.037	20.598	21.042	15.918	16.061	17.404	17.368
<i>Zucchero</i>	5.265	4.795	4.901	3.466	3.651	3.594	2.092	2.190	2.709	2.685
<i>Caffè, tè e surrogati</i>	13.305	11.752	12.102	9.244	9.091	9.138	6.725	5.669	7.535	7.482
Bevande	30.990	26.873	27.802	31.415	27.539	28.736	19.136	16.351	26.129	25.713
<i>Acqua minerale</i>	13.698	10.675	11.357	9.190	8.344	8.606	6.335	6.127	7.723	7.644
<i>Vino</i>	10.004	12.138	11.657	14.237	13.445	13.689	6.893	6.158	11.700	11.445
CONSUMI ALIMENTARI E BEVANDE	388.781	347.353	356.694	335.180	298.521	309.844	215.816	236.525	268.248	266.298
Tabacco	17.123	7.732	9.850	15.779	9.509	11.446	17.160	21.154	14.365	14.585
Vestiaro e calzature	98.935	72.262	78.277	81.585	61.069	67.406	57.080	38.725	69.481	68.375
<i>Articoli confezionati</i>	31.639	21.525	23.806	31.550	20.271	23.755	26.808	12.639	28.144	27.687
<i>Calzature</i>	23.710	18.316	19.532	17.729	13.960	15.124	9.001	9.080	15.057	14.762
Abitazione	542.699	490.186	502.028	329.175	305.858	313.061	236.510	188.485	244.772	243.020
<i>Affitto e subaffitto</i>	92.601	69.990	75.089	32.664	27.693	29.228	68.684	22.246	23.646	24.591
<i>Valore locativo</i>	340.518	329.261	331.800	223.383	202.960	209.269	126.321	145.389	160.911	159.591
<i>Spese per manutenzione e riparazioni</i>	50.583	34.301	37.972	29.043	34.006	32.473	11.492	9.851	19.433	18.984
Combustibili ed energia elettrica	137.697	124.115	127.176	89.973	82.099	84.532	53.359	42.560	62.133	61.393
<i>Energia elettrica</i>	35.557	30.458	31.608	23.114	21.009	21.659	19.094	16.850	18.250	18.229
<i>Gas</i>	57.482	49.325	51.164	36.228	34.818	35.254	31.685	24.284	28.169	28.120
<i>Kerosene ed altri combustibili</i>	10.055	9.525	9.644	12.481	10.045	10.798	1.108	–	3.589	3.440
<i>Spese per riscaldamento centrale</i>	27.742	26.710	26.942	11.093	8.853	9.545	152	1.272	8.488	8.109

Tavola 3.4 segue – Valore dei consumi delle famiglie distinte secondo la condizione socio-economica della persona di riferimento, l'ampiezza e il tipo (spesa media mensile per componente – dati in lire)

GRUPPI E CATEGORIE DI CONSUMO	1 COMPONENTE			2 COMPONENTI			3 COMPONENTI			Totale
	In età inferiore a 65 anni	In età di 65 anni e più	Totale	Con persona di riferimento in età inferiore a 65 anni	Con persona di riferimento in età di 65 anni e più	Totale	Due adulti e un bambino	Due adulti e un ragazzo	Tre adulti	
Segue V – COMPLESSO CONDIZIONI NON PROFESSIONALI										
Mobili, articoli di arredamento, apparecchi, utensileria e servizi per la casa	103.313	83.508	87.972	81.680	64.775	69.995	88.542	37.300	66.629	66.332
<i>Mobili in legno</i>	423	2.774	2.244	12.269	3.825	6.433	2.234	-	10.383	9.929
<i>Lenzuola, coperte e altra biancheria per la casa</i>	4.959	3.609	3.914	3.172	3.005	3.056	2.001	1.301	2.912	2.848
<i>Pentole, posate e altre stoviglie per la casa</i>	3.042	2.352	2.507	2.019	1.875	1.919	2.665	851	2.341	2.311
<i>Cucine, stufe, scaldabagni</i>	2.082	774	1.069	1.060	155	435	532	-	259	258
<i>Frigoriferi</i>	1.942	707	985	1.006	778	848	812	-	711	695
<i>Lavatrici</i>	2.275	1.279	1.503	1.313	1.083	1.154	-	-	488	465
<i>Lavastoviglie</i>	157	-	35	346	340	342	870	388	134	156
<i>Detersivi e detergenti</i>	26.111	25.019	25.265	18.789	18.856	18.835	22.041	10.828	14.429	14.512
<i>Servizi domestici</i>	5.263	10.988	9.697	1.640	2.739	2.399	-	77	1.020	973
<i>Lavanderia e tintoria</i>	12.761	11.651	11.901	9.164	7.675	8.135	7.472	1.621	6.498	6.395
<i>Servizi sanitari e spese per la salute</i>	64.270	67.309	66.623	58.826	52.768	54.640	21.111	19.129	33.542	32.870
<i>Onorari medici e simili</i>	20.590	20.103	20.213	19.410	16.699	17.537	6.773	8.362	11.342	11.143
<i>Medicinali</i>	24.316	31.077	29.552	18.519	22.397	21.199	7.637	6.440	13.062	12.759
<i>Trasporti e comunicazioni</i>	223.671	89.426	119.697	229.713	126.640	158.482	175.982	242.460	199.016	199.174
<i>Scoters e motociclette</i>	798	-	180	1.619	24	517	-	-	1.710	1.627
<i>Biciclette</i>	180	264	245	408	233	287	256	2.180	244	289
<i>Assicurazione veicoli</i>	18.172	7.129	9.619	26.810	13.525	17.629	30.311	25.305	19.877	20.199
<i>Benzina per veicoli</i>	51.074	20.322	27.256	76.936	45.851	55.454	75.773	59.555	65.624	65.624
<i>Tram, autobus, taxi</i>	14.087	5.934	7.772	5.057	5.091	5.081	2.460	6.535	6.975	6.846
<i>Telefono</i>	43.479	32.123	34.684	25.544	23.174	23.906	23.252	26.890	20.800	20.969
<i>Gettoni telefonici</i>	6.256	2.495	3.343	3.022	2.389	2.584	4.853	3.120	2.965	3.025
<i>Ricreazione, spettacoli, istruzione e cultura</i>	107.946	58.628	69.748	73.971	48.524	56.385	62.917	91.156	67.390	67.771
<i>Giornali e riviste</i>	16.721	13.065	13.889	12.135	11.612	11.774	8.667	10.199	10.853	10.778
<i>Libri</i>	13.785	4.226	6.381	4.718	2.566	3.231	3.126	8.862	4.743	4.808
<i>Tasse scolastiche e altre spese per l'istruzione</i>	2.794	386	929	2.065	1.410	1.612	2.095	23.050	5.917	6.219
<i>Apparecchi radio, TV, giradischi, registratori, dischi, fonocassette</i>	4.409	4.192	4.241	5.588	3.203	3.940	2.868	8.070	5.494	5.487
<i>Macchine fotocopiatrici, pellicole</i>	2.524	816	1.201	2.951	1.203	1.743	5.638	2.872	2.557	2.629
<i>Articoli sportivi e da campeggio</i>	204	75	104	275	252	259	204	-	416	400
<i>Piante e fiori</i>	17.614	13.986	14.804	9.510	8.672	8.931	8.328	3.614	7.503	7.423
<i>Giocattoli</i>	8.166	4.187	5.084	5.988	4.434	4.914	20.286	1.322	2.635	3.019
<i>Servizi ricreativi</i>	15.863	3.309	6.140	11.800	4.697	6.891	6.489	22.916	15.022	14.979
<i>Abbonamenti radio, TV</i>	13.197	6.043	7.656	5.513	4.163	4.580	2.968	245	3.670	3.565
<i>Altri beni e servizi</i>	217.817	183.742	191.425	176.971	118.346	136.459	97.816	89.301	143.017	140.489
<i>Denaro dato ai figli</i>	50.792	74.626	69.251	37.424	33.538	34.739	1.398	18.717	34.400	33.225
<i>Saponette e articoli igienici</i>	25.511	20.323	21.493	18.671	14.796	15.993	18.979	11.999	14.699	14.731
<i>Barbiere e parrucchiere</i>	41.573	27.497	30.671	25.711	20.106	21.838	13.874	7.331	16.781	16.465
<i>Borse e articoli in pelle</i>	1.541	874	1.024	702	334	448	678	218	963	936
<i>Argenteria, gioielli, bigiotteria, orologi e simili</i>	659	1.399	1.232	2.671	1.524	1.879	7.547	3.067	2.742	2.854
<i>Articoli di cancelleria</i>	651	628	633	1.081	979	1.011	799	3.008	1.075	1.118
<i>Alberghi, pensioni, gite e viaggi</i>	64.542	42.350	47.355	61.649	32.563	41.548	48.389	35.862	52.893	52.277
<i>- di cui pasti e consumazioni fuori casa</i>	50.979	34.504	38.219	44.082	27.146	32.378	46.218	33.251	42.794	42.558
CONSUMI NON ALIMENTARI	1.513.471	1.176.908	1.252.796	1.137.673	869.588	952.406	810.477	770.270	900.345	894.009
TOTALE CONSUMI	1.902.252	1.524.261	1.609.490	1.472.853	1.168.109	1.262.250	1.026.293	1.006.795	1.168.593	1.160.307

Tavola 3.4 segue – Valore dei consumi delle famiglie distinte secondo la condizione socio-economica della persona di riferimento, l'ampiezza e il tipo (spesa media mensile per componente – dati in lire)

GRUPPI E CATEGORIE DI CONSUMO	4 COMPONENTI					5 COMPONENTI			6 E PIÙ COMPONENTI	TOTALE
	Due adulti e due bambini	Due adulti, un bambino e un ragazzo	Due adulti e due ragazzi	Quattro adulti	Totale	Due adulti e tre ragazzi	Cinque adulti	Totale		
Segue V – COMPLESSO CONDIZIONI NON PROFESSIONALI										
Pane e cereali	28.824	33.814	31.474	39.750	39.410	26.996	33.902	33.419	27.736	44.648
<i>Pane</i>	13.475	14.376	12.581	18.738	18.419	16.477	18.563	17.641	14.553	21.005
<i>Pasta</i>	4.620	9.278	7.767	8.074	7.979	4.377	7.180	7.026	5.684	9.545
Carne	43.472	45.242	59.187	62.680	61.891	34.193	56.962	55.428	48.300	69.055
<i>Carne bovina</i>	13.612	21.168	28.495	29.667	28.765	16.853	24.105	22.320	20.563	30.947
<i>Pollame</i>	12.057	10.354	10.494	9.608	9.659	9.658	9.132	9.100	8.133	12.244
<i>Altre carni (esclusi i salumi)</i>	5.308	3.563	6.796	9.378	9.026	1.715	11.763	11.731	10.345	10.399
Pesce	8.509	14.196	16.581	17.325	17.425	5.436	14.882	14.895	11.549	19.301
Olii e grassi	8.811	10.959	11.055	15.993	16.112	6.180	10.982	12.604	10.184	18.727
<i>Olio di oliva e di semi</i>	6.062	9.960	8.699	13.739	13.835	5.251	9.293	10.878	9.063	16.049
Latte, formaggi e uova	37.225	38.737	32.644	34.228	34.185	31.248	29.912	30.125	25.804	41.404
<i>Latte</i>	18.489	17.203	15.192	12.170	12.656	21.016	10.687	11.153	10.436	14.665
<i>Formaggi</i>	16.120	19.557	14.873	19.497	19.032	7.348	16.609	16.472	13.324	23.481
<i>Uova</i>	2.616	1.977	2.579	2.561	2.497	2.884	2.616	2.500	2.044	3.258
Patate, frutta e ortaggi	34.414	26.284	25.841	36.814	35.453	22.473	30.766	29.126	23.210	42.678
<i>Frutta fresca e secca</i>	18.877	12.921	11.894	17.652	16.934	13.244	14.733	13.191	9.985	20.134
Zucchero, caffè, tè, cacao e altri generi alimentari	10.484	15.907	12.684	15.715	15.244	10.149	13.153	12.716	9.711	18.961
<i>Zucchero</i>	2.485	3.063	2.291	2.568	2.513	1.680	2.334	2.078	1.866	3.187
<i>Caffè, tè e surrogati</i>	1.942	5.158	4.526	6.281	5.965	4.628	5.261	4.987	4.236	8.084
Bevande	15.758	17.492	15.520	22.269	21.670	2.852	16.704	16.424	14.390	25.002
<i>Acqua minerale</i>	2.878	6.481	6.312	6.656	6.450	356	4.479	4.893	3.277	7.857
<i>Vino</i>	2.658	2.462	3.060	8.917	8.551	1.446	6.756	5.945	7.521	11.085
CONSUMI ALIMENTARI E BEVANDE	187.497	202.631	204.986	244.774	241.390	139.527	207.263	204.737	170.884	279.776
Tabacco	7.194	12.928	17.561	14.713	14.569	3.340	11.972	10.741	13.920	12.498
Vestiaro e calzature	38.960	65.679	69.443	80.076	78.266	20.735	55.198	54.724	33.718	68.157
<i>Articoli confezionati</i>	21.633	21.325	28.653	33.320	32.519	–	22.216	21.437	9.122	25.122
<i>Calzature</i>	4.025	13.606	22.450	17.200	16.782	19.174	12.799	12.887	9.648	15.481
Abitazione	173.478	235.424	148.307	195.581	191.463	56.197	176.933	166.283	97.520	281.798
<i>Affitto e subaffitto</i>	43.026	36.414	27.836	16.839	18.013	2.193	6.860	9.290	12.229	30.527
<i>Valore locativo</i>	94.192	112.192	99.896	131.451	127.381	50.669	110.742	106.689	67.721	186.811
<i>Spese per manutenzione e riparazioni</i>	11.220	18.650	–	15.319	14.272	–	16.462	15.693	4.789	24.441
Combustibili ed energia elettrica	32.466	48.091	32.041	50.854	49.469	37.014	39.322	37.414	30.020	73.086
<i>Energia elettrica</i>	10.083	12.898	14.364	16.773	16.499	26.110	16.034	15.055	12.804	20.493
<i>Gas</i>	9.187	35.193	14.468	24.633	23.685	1.668	16.592	17.016	12.552	31.393
<i>Kerosene ed altri combustibili</i>	5.727	–	–	1.578	1.896	–	2.769	1.783	2.081	6.308
<i>Spese per riscaldamento centrale</i>	5.028	–	443	6.307	5.629	9.236	1.293	1.859	1.104	10.054

Tavola 3.4 segue – Valore dei consumi delle famiglie distinte secondo la condizione socio-economica della persona di riferimento, l'ampiezza e il tipo (spesa media mensile per componente – dati in lire)

GRUPPI E CATEGORIE DI CONSUMO	4 COMPONENTI					5 COMPONENTI			6 E PIÙ COMPONENTI	TOTALE
	Due adulti e due bambini	Due adulti, un bambino e un ragazzo	Due adulti e due ragazzi	Quattro adulti	Totale	Due adulti e tre ragazzi	Cinque adulti	Totale		
Segue V – COMPLESSO CONDIZIONI NON PROFESSIONALI										
Mobili, articoli di arredamento, apparecchi, utensileria e servizi per la casa	30.008	56.371	53.221	56.650	54.456	9.436	68.396	58.534	19.936	65.793
Mobili in legno	–	–	20.128	5.766	5.454	–	8.011	7.005	196	6.202
Lenzuola, coperte e altra biancheria per la casa	214	4.149	646	2.827	2.562	158	1.899	1.666	982	2.831
Pentole, posate e altre stoviglie per la casa	5.012	1.870	597	1.624	1.572	–	1.551	1.477	601	1.936
Cucine, stufe, scaldabagni	–	–	–	293	246	–	309	299	–	423
Frigoriferi	–	–	–	463	478	–	78	50	–	663
Lavatrici	–	–	7.560	1.248	1.249	–	1.563	1.051	–	994
Lavastoviglie	–	–	–	339	285	–	98	63	–	204
Detersivi e detergenti	7.527	21.176	10.050	12.716	12.887	9.199	11.697	12.758	8.071	16.770
Servizi domestici	6.078	–	–	2.016	2.034	–	243	157	–	2.768
Lavanderia e tintoria	953	7.359	3.019	5.699	5.562	–	4.014	5.434	2.317	7.351
Servizi sanitari e spese per la salute	5.384	51.190	14.243	37.269	36.513	32.634	18.297	21.253	15.619	43.671
Onorari medici e simili	681	23.212	5.659	9.305	10.451	3.079	3.990	5.038	3.890	13.571
Medicinali	4.703	4.160	6.697	9.637	9.367	16.214	8.979	8.921	7.030	16.830
Trasporti e comunicazioni	77.036	98.606	102.978	207.654	196.571	46.984	226.984	198.879	121.018	169.774
Scoters e motociclette	–	–	–	1.234	1.036	–	–	317	–	762
Biciclette	986	562	–	639	580	–	21	14	63	294
Assicurazione veicoli	11.516	–	12.086	22.311	20.539	10.929	22.236	19.572	19.421	17.768
Benzina per veicoli	33.826	65.878	33.619	69.969	67.479	10.657	54.313	53.058	44.641	54.829
Tram, autobus, taxi	1.094	73	1.015	7.043	6.758	158	5.190	4.242	4.303	6.037
Telefono	9.136	9.557	12.915	19.038	18.719	1.154	16.474	16.587	12.251	22.767
Gettoni telefonici	1.106	2.392	830	3.116	2.895	7.982	3.101	2.546	1.214	2.773
Ricreazione, spettacoli, istruzione e cultura	54.642	78.857	42.435	68.614	71.064	4.214	51.949	48.922	37.928	61.724
Giornali e riviste	2.172	9.708	4.089	10.409	9.685	1.380	8.263	7.089	3.965	10.726
Libri	3.449	2.900	2.335	6.602	8.554	–	7.273	5.999	2.281	5.089
Tasse scolastiche e altre spese per l'istruzione	655	11.854	–	7.559	7.124	770	3.165	3.994	2.514	3.699
Apparecchi radio, TV, giradischi, registratori, dischi, fonocassette	7.450	–	7.731	5.193	5.284	396	5.996	6.069	3.264	4.701
Macchine fotocinematografiche, pellicole	6.081	3.682	3.042	2.871	3.259	–	3.110	3.415	1.225	2.225
Articoli sportivi e da campeggio	–	–	–	1.037	953	–	1.263	1.030	40	434
Piante e fiori	5.451	13.794	3.156	5.429	5.861	1.193	3.474	3.959	2.819	8.221
Giocattoli	11.722	32.488	4.286	3.328	4.999	475	1.097	2.276	5.913	4.342
Servizi ricreativi	5.645	2.651	3.940	15.436	14.810	–	11.996	9.463	7.835	10.170
Abbonamenti radio, TV	5.411	–	3.502	3.072	2.858	–	1.855	1.388	1.422	4.090
Altri beni e servizi	109.681	80.624	76.110	181.645	171.583	15.058	100.586	89.659	61.026	143.203
Denaro dato ai figli	529	8.494	11.421	40.724	36.377	7.710	28.593	21.906	14.853	37.599
Saponette e articoli igienici	24.465	8.311	12.160	11.900	12.055	4.601	10.544	10.412	6.665	14.932
Barbieri e parrucchieri	13.661	6.183	7.363	15.040	14.922	–	12.680	11.574	6.857	19.158
Borse e articoli in pelle	279	1.559	–	1.613	1.427	–	721	669	83	801
Argenteria, gioielli, bigiotteria, orologi e simili	3.548	–	–	2.037	2.065	–	2.525	2.156	26	1.968
Articoli di cancelleria	1.497	1.707	2.968	1.848	1.907	317	2.082	2.396	1.749	1.278
Alberghi, pensioni, gite e viaggi	40.855	37.749	27.227	75.384	70.565	1.519	30.832	28.152	16.850	47.090
– di cui pasti e consumazioni fuori casa	40.855	37.749	27.227	57.135	54.377	1.519	27.187	24.775	15.759	37.586
CONSUMI NON ALIMENTARI	528.849	727.770	556.339	893.056	863.954	225.612	749.637	686.409	430.705	919.704
TOTALE CONSUMI	716.346	930.401	761.325	1.137.830	1.105.344	365.139	956.900	891.146	601.589	1.199.480

Tavola 3.4 segue – Valore dei consumi delle famiglie distinte secondo la condizione socio-economica della persona di riferimento, l'ampiezza e il tipo (spesa media mensile per componente – dati in lire)

GRUPPI E CATEGORIE DI CONSUMO	1 COMPONENTE			2 COMPONENTI		3 COMPONENTI				
	In età inferiore a 65 anni	In età di 65 anni e più	Totale	Con persona di riferimento in età inferiore a 65 anni	Con persona di riferimento in età di 65 anni e più	Totale	Due adulti e un bambino	Due adulti e un ragazzo	Tre adulti	Totale
Z – COMPLESSO CONDIZIONI PROFESSIONALI E NON PROFESSIONALI										
Pane e cereali	61.592	57.911	59.665	49.003	46.362	47.834	39.974	43.429	43.731	42.913
<i>Pane</i>	25.972	25.954	25.962	21.682	21.664	21.674	16.204	19.007	20.675	19.467
<i>Pasta</i>	13.012	11.920	12.441	10.571	10.330	10.464	7.931	8.658	9.644	9.151
Carne	84.566	77.990	81.124	74.568	74.600	74.583	58.087	60.560	68.367	65.173
<i>Carne bovina</i>	38.976	34.037	36.391	32.728	34.093	33.332	25.495	26.540	30.947	29.244
<i>Pollame</i>	13.786	17.075	15.508	12.614	13.890	13.179	8.971	9.608	11.017	10.384
<i>Altre carni (esclusi i salumi)</i>	9.942	8.351	9.109	11.628	10.816	11.269	9.496	8.407	10.226	9.820
Pesce	25.887	21.250	23.460	21.897	20.858	21.437	16.611	17.772	18.935	18.323
Olii e grassi	24.626	24.776	24.705	19.422	19.865	19.619	11.103	12.822	15.577	14.219
<i>Olio di oliva e di semi</i>	20.998	20.801	20.895	16.669	16.955	16.796	9.257	10.940	13.358	12.130
Latte, formaggi e uova	58.692	55.779	57.167	45.130	44.227	44.730	37.772	36.149	38.534	38.104
<i>Latte</i>	22.729	20.478	21.550	15.813	15.132	15.511	17.542	13.503	13.292	14.289
<i>Formaggi</i>	31.280	30.745	31.000	26.091	25.456	25.810	18.085	20.390	22.398	21.205
<i>Uova</i>	4.683	4.556	4.617	3.226	3.639	3.409	2.145	2.256	2.844	2.610
Patate, frutta e ortaggi	57.534	56.004	56.733	47.588	46.236	46.990	31.819	35.902	40.824	38.211
<i>Frutta fresca e secca</i>	26.874	26.861	26.867	22.336	21.936	22.159	15.601	17.384	19.071	18.100
Zucchero, caffè, tè, cacao e altri generi alimentari	29.669	26.768	28.151	21.014	20.618	20.839	15.785	16.879	17.822	17.267
<i>Zucchero</i>	4.461	4.781	4.629	3.070	3.629	3.317	2.146	1.994	2.606	2.423
<i>Caffè, tè e surrogati</i>	12.867	11.742	12.278	8.437	9.132	8.745	5.973	5.832	7.390	6.876
Bevande	39.173	27.032	32.818	29.204	27.655	28.518	20.989	22.210	26.033	24.326
<i>Acqua minerale</i>	13.433	10.804	12.057	8.753	8.421	8.606	6.696	6.914	7.992	7.556
<i>Vino</i>	13.066	12.191	12.608	11.922	13.454	12.600	6.385	6.936	10.775	9.225
CONSUMI ALIMENTARI E BEVANDE	381.739	347.510	363.823	307.826	300.421	304.550	232.140	245.723	269.823	258.536
Tabacco	38.225	7.674	22.235	22.091	10.090	16.779	16.855	17.578	16.268	16.541
Vestiaro e calzature	151.687	73.709	110.873	100.608	62.293	83.648	84.949	92.912	83.317	84.855
<i>Articoli confezionati</i>	59.031	21.561	39.419	43.709	20.994	33.655	37.001	42.009	36.053	36.988
<i>Calzature</i>	38.027	18.654	27.887	21.587	14.211	18.322	18.262	19.422	17.671	18.027
Abitazione	582.255	493.625	535.867	357.055	312.785	337.459	233.044	252.626	259.001	252.036
<i>Affitto e subaffitto</i>	138.552	69.130	102.217	50.595	28.175	40.671	41.428	28.691	26.875	30.359
<i>Valore locativo</i>	341.293	333.408	337.166	217.885	205.026	212.193	139.237	164.381	168.222	161.175
<i>Spese per manutenzione e riparazioni</i>	33.767	34.153	33.969	43.112	36.278	40.087	26.107	28.639	22.423	23.929
Combustibili ed energia elettrica	125.389	125.444	125.418	84.109	83.266	83.735	56.550	59.387	63.405	61.248
<i>Energia elettrica</i>	35.583	30.835	33.098	22.479	21.270	21.944	16.550	17.237	19.098	18.288
<i>Gas</i>	53.014	49.684	51.271	38.035	35.619	36.965	29.789	29.204	28.959	29.095
<i>Kerosene ed altri combustibili</i>	7.102	10.324	8.789	6.831	9.904	8.191	4.264	2.462	3.924	3.765
<i>Spese per riscaldamento centrale</i>	24.488	26.607	25.597	11.510	9.303	10.533	4.319	8.850	8.383	7.525

Tavola 3.4 segue – Valore dei consumi delle famiglie distinte secondo la condizione socio-economica della persona di riferimento, l'ampiezza e il tipo (spesa media mensile per componente – dati in lire)

GRUPPI E CATEGORIE DI CONSUMO	1 COMPONENTE			2 COMPONENTI			3 COMPONENTI			
	In età inferiore a 65 anni	In età di 65 anni e più	Totale	Con persona di riferimento in età inferiore a 65 anni	Con persona di riferimento in età di 65 anni e più	Totale	Due adulti e un bambino	Due adulti e un ragazzo	Tre adulti	Totale
Segue Z – COMPLESSO CONDIZIONI PROFESSIONALI E NON PROFESSIONALI										
Mobili, articoli di arredamento, apparecchi, utensileria e servizi per la casa	105.313	87.002	95.729	100.670	65.639	85.165	79.500	69.284	68.593	70.981
<i>Mobili in legno</i>	4.251	2.739	3.459	23.635	3.717	14.819	20.731	8.701	9.358	11.654
<i>Lenzuola, coperte e altra biancheria per la casa</i>	4.084	3.900	3.988	3.217	3.086	3.159	2.841	1.688	3.190	2.914
<i>Pentole, posate e altre stoviglie per la casa</i>	4.025	2.330	3.138	3.443	1.868	2.746	2.784	2.755	2.113	2.349
<i>Cucine, stufe, scaldabagni</i>	1.382	795	1.075	862	151	547	143	627	366	351
<i>Frigoriferi</i>	1.765	760	1.239	1.103	756	950	110	287	710	516
<i>Lavatrici</i>	1.986	1.297	1.625	858	1.053	944	203	863	708	615
<i>Lavastoviglie</i>	1.094	42	543	591	331	476	364	1.205	224	388
<i>Detersivi e detergenti</i>	24.287	24.909	24.613	18.118	19.156	18.578	14.076	13.851	14.549	14.360
<i>Servizi domestici</i>	6.521	12.143	9.463	2.394	2.943	2.637	2.972	2.615	2.182	2.561
<i>Lavanderia e tintoria</i>	18.214	13.716	15.860	9.821	8.023	9.025	5.799	6.949	7.354	6.950
<i>Servizi sanitari e spese per la salute</i>	54.766	71.830	63.698	52.597	53.276	52.897	28.720	31.944	33.854	32.423
<i>Onorari medici e simili</i>	18.727	24.275	21.631	19.756	17.041	18.554	11.198	15.927	12.050	12.391
<i>Medicinali</i>	18.514	31.158	25.132	14.971	22.528	18.316	9.150	8.807	12.072	10.973
<i>Trasporti e comunicazioni</i>	413.957	99.923	249.592	312.385	133.291	233.113	238.927	251.181	248.029	245.764
<i>Scuoters e motociclette</i>	6.274	–	2.990	1.292	23	730	726	3.310	3.032	2.550
<i>Biciclette</i>	627	260	435	880	227	591	644	1.010	228	424
<i>Assicurazione veicoli</i>	42.367	12.499	26.734	38.353	14.134	27.633	25.171	30.306	27.056	26.998
<i>Benzina per veicoli</i>	142.442	21.764	79.280	97.983	47.847	75.791	83.020	84.701	77.131	79.278
<i>Tram, autobus, taxi</i>	13.380	6.342	9.696	7.479	5.187	6.465	3.607	6.309	7.373	6.393
<i>Telefono</i>	49.804	32.724	40.864	29.118	23.623	26.686	20.439	21.999	23.272	22.470
<i>Gettoni telefonici</i>	11.139	2.607	6.674	4.254	2.573	3.510	2.773	2.389	3.260	3.032
<i>Ricreazione, spettacoli, istruzione e cultura</i>	159.152	60.684	107.614	93.593	51.118	74.790	80.172	101.614	77.211	81.298
<i>Giornali e riviste</i>	24.555	13.350	18.690	15.400	11.892	13.847	9.314	11.951	11.448	11.034
<i>Libri</i>	17.792	4.415	10.791	7.972	2.934	5.742	4.828	13.744	7.108	7.526
<i>Tasse scolastiche e altre spese per l'istruzione</i>	1.989	398	1.156	2.218	1.370	1.842	6.927	11.227	8.197	8.365
<i>Apparecchi radio, TV, giradischi, registratori, dischi, fonocassette</i>	17.901	4.194	10.727	9.217	3.273	6.586	7.245	7.927	7.061	7.217
<i>Macchine fotocinematografiche, pellicole</i>	6.684	825	3.617	5.274	1.211	3.475	5.846	4.542	2.729	3.673
<i>Articoli sportivi e da campeggio</i>	1.093	74	559	945	304	661	813	1.177	1.339	1.212
<i>Piante e fiori</i>	15.716	14.394	15.024	10.208	9.017	9.681	6.292	6.845	7.457	7.139
<i>Giocattoli</i>	6.527	4.247	5.334	5.639	4.611	5.184	17.484	12.754	2.644	7.377
<i>Servizi ricreativi</i>	38.754	4.233	20.686	18.011	5.471	12.460	7.460	18.310	15.795	14.315
<i>Abbonamenti radio, TV</i>	8.773	6.079	7.363	5.200	4.202	4.758	3.809	4.123	3.729	3.784
<i>Altri beni e servizi</i>	385.067	186.900	281.346	220.172	123.829	177.528	157.427	202.060	172.325	172.759
<i>Denaro dato ai figli</i>	47.894	74.017	61.567	26.160	33.819	29.550	3.788	16.724	43.481	30.984
<i>Saponette e articoli igienici</i>	35.367	20.342	27.503	21.704	15.285	18.863	22.035	17.062	16.343	17.714
<i>Barbiere e parrucchiere</i>	40.935	27.535	33.921	26.178	20.850	23.820	14.306	17.785	18.906	17.719
<i>Borse e articoli in pelle</i>	3.351	1.154	2.201	1.724	344	1.113	2.793	1.503	1.399	1.726
<i>Argenteria, gioielli, bigiotteria, orologi e simili</i>	7.563	1.603	4.443	6.088	1.596	4.100	3.534	3.622	2.914	3.129
<i>Articoli di cancelleria</i>	1.915	629	1.242	1.821	1.008	1.461	2.040	8.155	1.877	2.810
<i>Alberghi, pensioni, gite e viaggi</i>	192.628	42.996	114.310	99.851	35.687	71.450	74.392	95.175	61.714	68.878
<i>– di cui pasti e consumazioni fuori casa</i>	155.385	35.061	92.408	78.334	28.877	56.443	54.483	67.970	51.001	53.977
CONSUMI NON ALIMENTARI	2.015.811	1.206.791	1.592.372	1.343.280	895.587	1.145.114	976.144	1.078.586	1.022.003	1.017.905
TOTALE CONSUMI	2.397.550	1.554.301	1.956.195	1.651.106	1.196.008	1.449.664	1.208.284	1.324.309	1.291.826	1.276.441

Tavola 2.4 segue – Valore dei consumi delle famiglie distinte secondo la condizione socio-economica della persona di riferimento, l'ampiezza e il tipo (spesa media mensile per famiglia – dati in lire)

GRUPPI E CATEGORIE DI CONSUMO	4 COMPONENTI				Totale	5 COMPONENTI			6 E PIÙ COMPONENTI	TOTALE
	Due adulti e due bambini	Due adulti, un bambino e un ragazzo	Due adulti e due ragazzi	Quattro adulti		Due adulti e tre ragazzi	Cinque adulti	Totale		
Segue Q – COMPLESSO CONDIZIONI PROFESSIONALI-AGRICOLTURA										
Pane e cereali	127.066	145.432	143.905	159.680	148.274	132.292	149.853	142.633	190.063	132.613
<i>Pane</i>	52.433	52.208	54.036	75.302	65.591	62.629	71.036	66.343	112.663	61.270
<i>Pasta</i>	22.942	31.301	27.486	32.974	30.557	20.849	34.374	32.598	26.997	28.449
Carne	197.594	208.712	222.433	267.989	239.140	258.139	249.346	212.179	294.969	213.181
<i>Carne bovina</i>	88.009	77.738	88.421	115.848	95.578	104.167	91.642	79.609	115.659	86.795
<i>Pollame</i>	22.689	25.493	31.143	36.098	33.766	20.610	44.117	37.591	43.176	31.566
<i>Altre carni (esclusi i salumi)</i>	25.229	41.382	46.918	72.499	57.326	45.423	59.634	49.256	60.237	46.437
Pesce	49.106	61.676	76.167	56.759	57.855	78.345	60.821	65.666	71.490	50.653
Olii e grassi	26.263	35.882	40.430	82.931	57.496	57.596	92.677	59.747	76.027	48.989
<i>Olio di oliva e di semi</i>	16.518	32.729	33.639	77.486	51.543	49.617	82.861	51.609	60.760	42.677
Latte, formaggi e uova	150.714	123.680	138.290	126.789	129.582	209.657	142.728	142.525	199.530	118.482
<i>Latte</i>	60.250	58.768	64.403	41.055	49.536	63.704	46.939	53.286	78.014	45.327
<i>Formaggi</i>	75.161	56.486	66.174	72.610	68.412	131.917	80.194	77.184	105.490	63.076
<i>Uova</i>	15.303	8.426	7.713	13.124	11.634	14.036	15.595	12.055	16.026	10.079
Patate, frutta e ortaggi	85.156	108.261	119.329	123.698	112.135	95.888	119.267	116.163	129.979	102.448
<i>Frutta fresca e secca</i>	44.319	55.095	68.525	53.591	53.256	36.915	44.420	48.781	58.260	46.962
Zucchero, caffè, tè, cacao e altri generi alimentari	65.196	51.516	96.099	64.080	64.967	86.808	63.003	61.993	90.659	57.765
<i>Zucchero</i>	10.555	7.464	8.885	10.414	9.433	10.905	9.485	9.115	14.683	9.303
<i>Caffè, tè e surrogati</i>	26.048	16.291	19.653	30.085	24.966	24.573	29.122	23.806	30.866	22.299
Bevande	59.116	57.472	88.624	76.461	73.947	77.176	77.149	70.096	143.903	71.429
<i>Acqua minerale</i>	15.005	24.126	26.223	15.326	18.269	8.091	17.600	13.634	33.525	17.005
<i>Vino</i>	12.038	12.255	23.248	37.826	27.331	31.814	29.470	26.993	80.492	29.939
CONSUMI ALIMENTARI E BEVANDE	760.211	792.631	925.277	958.387	883.396	995.901	954.844	871.002	1.196.620	795.560
Tabacco	59.054	24.495	33.522	59.852	55.726	50.724	43.870	43.475	110.909	53.196
Vestiaro e calzature	204.880	243.590	243.153	290.822	269.636	137.407	277.224	221.573	230.193	227.267
<i>Articoli confezionati</i>	136.565	74.304	102.570	143.128	128.337	31.688	102.657	83.472	101.497	98.326
<i>Calzature</i>	42.610	77.017	83.823	62.280	66.857	61.111	73.594	54.837	55.370	54.740
Abitazione	409.967	536.978	555.940	521.298	560.974	336.917	499.269	542.215	607.311	542.067
<i>Affitto e subaffitto</i>	93.058	75.632	84.361	26.538	48.966	121.224	9.136	45.060	43.024	49.757
<i>Valore locativo</i>	278.741	348.787	346.654	399.983	387.176	215.505	447.112	400.797	503.097	380.910
<i>Spese per manutenzione e riparazioni</i>	30.860	46.108	64.296	44.038	74.718	-	4.730	39.089	5.435	61.226
Combustibili ed energia elettrica	124.874	119.886	158.201	158.458	167.292	152.717	104.453	128.334	250.731	159.432
<i>Energia elettrica</i>	62.597	53.960	69.193	76.474	69.436	74.724	63.572	70.351	103.423	64.395
<i>Gas</i>	59.126	44.283	76.313	53.154	63.352	43.596	39.003	41.358	125.500	59.210
<i>Kerosene ed altri combustibili</i>	-	-	794	26.509	21.755	-	-	13.935	-	17.135
<i>Spese per riscaldamento centrale</i>	-	-	1.715	1.029	2.755	34.397	443	2.180	14.719	10.564

Tavola 2.4 segue – Valore dei consumi delle famiglie distinte secondo la condizione socio-economica della persona di riferimento, l'ampiezza e il tipo (spesa media mensile per famiglia – dati in lire)

GRUPPI E CATEGORIE DI CONSUMO	4 COMPONENTI					5 COMPONENTI			6 E PIÙ COMPONENTI	TOTALE
	Due adulti e due bambini	Due adulti, un bambino e un ragazzo	Due adulti e due ragazzi	Quattro adulti	Totale	Due adulti e tre ragazzi	Cinque adulti	Totale		
Segue Q – COMPLESSO CONDIZIONI PROFESSIONALI-AGRICOLTURA										
Mobili, articoli di arredamento, apparecchi, utensileria e servizi per la casa	200.962	119.307	190.504	145.047	165.117	121.073	191.494	153.032	263.212	165.910
Mobili in legno	61.413	–	18.055	13.336	15.046	–	17.725	7.135	13.001	16.179
Lenzuola, coperte e altra biancheria per la casa	5.141	9.096	6.557	7.950	6.563	3.384	36.542	20.690	10.541	10.722
Pentole, posate e altre stoviglie per la casa	4.401	4.991	5.015	8.728	22.366	4.546	4.143	9.367	5.936	12.201
Cucine, stufe, scaldabagni	–	–	–	2.533	2.082	–	5.042	1.793	–	1.527
Frigoriferi	–	–	–	6.052	2.719	–	–	8.083	846	2.769
Lavatrici	–	–	–	–	–	–	10.713	5.192	–	1.816
Lavastoviglie	–	–	–	–	–	–	–	–	–	147
Detersivi e detergenti	70.246	55.985	47.644	49.406	50.779	41.431	64.913	53.272	118.384	50.200
Servizi domestici	–	–	3.109	–	427	–	–	–	–	277
Lavanderia e tintoria	15.478	10.692	11.923	9.971	13.186	53.012	9.774	9.963	12.360	14.045
Servizi sanitari e spese per la salute	57.248	75.039	136.297	82.542	127.218	25.369	56.023	57.314	113.062	87.295
Onorari medici e simili	35.931	42.635	74.131	43.858	88.591	–	7.880	15.823	55.901	43.094
Medicinali	17.451	26.556	34.176	22.812	23.633	10.390	20.104	24.138	42.190	23.765
Trasporti e comunicazioni	513.331	550.641	460.027	662.498	590.096	370.945	545.893	537.236	1.897.742	702.785
Scoters e motociclette	–	–	–	12.171	7.515	–	–	–	9.830	4.819
Biciclette	–	1.254	–	999	623	–	–	–	–	230
Assicurazione veicoli	55.041	74.584	28.588	79.302	73.061	142.335	26.856	60.189	73.997	76.234
Benzina per veicoli	230.905	209.631	182.514	238.692	229.449	101.516	278.526	224.902	416.077	234.460
Tram, autobus, taxi	259	10.348	4.797	29.529	17.615	1.886	3.916	9.084	26.008	10.743
Telefono	33.731	42.487	83.183	68.556	68.871	64.620	69.484	55.028	55.752	54.211
Gettoni telefonici	4.711	7.072	4.173	7.950	6.887	18.900	7.054	7.540	8.909	7.682
Ricreazione, spettacoli, istruzione e cultura	182.986	140.817	277.189	183.666	207.655	95.409	239.849	194.139	303.136	191.652
Giornali e riviste	7.692	21.288	24.954	14.613	20.846	12.877	12.742	14.346	15.271	17.347
Libri	2.110	12.291	30.040	7.905	11.292	–	6.882	23.644	19.803	13.785
Tasse scolastiche e altre spese per l'istruzione	8.283	11.176	48.915	21.921	29.772	1.024	54.125	38.811	34.258	22.121
Apparecchi radio, TV, giradischi, registratori, dischi, fonocassette	1.219	4.097	27.455	17.257	14.007	51.791	13.322	10.990	20.557	15.661
Macchine fotocopiatrici, pellicole	15.663	13.135	8.029	4.807	8.585	–	31.007	12.995	2.898	9.006
Articoli sportivi e da campeggio	–	1.622	17.700	940	3.677	–	–	–	–	1.437
Piante e fiori	2.694	5.887	13.695	11.284	11.802	8.599	32.074	21.073	22.434	18.179
Giocattoli	135.101	35.878	16.219	9.137	27.381	–	1.085	8.507	32.130	16.048
Servizi ricreativi	–	19.294	56.515	42.165	36.117	353	46.996	31.229	64.686	34.162
Abbonamenti radio, TV	4.447	3.993	3.423	14.459	12.530	–	3.440	1.223	1.838	9.988
Altri beni e servizi	232.610	372.491	499.734	447.433	412.312	207.520	489.237	378.425	817.932	435.467
Denaro dato ai figli	23.711	5.585	40.438	164.134	105.457	18.518	143.665	102.647	410.159	113.486
Saponette e articoli igienici	71.532	63.366	44.717	48.889	50.620	13.346	70.080	46.301	59.453	47.738
Barbiere e parrucchiere	38.665	40.456	43.005	42.973	43.468	40.247	55.559	45.928	46.639	42.990
Borse e articoli in pelle	49	672	1.412	3.216	1.986	–	429	1.061	3.883	1.848
Argenteria, gioielli, bigiotteria, orologi e simili	–	7.490	16.001	7.947	6.833	–	6.125	8.290	22.815	6.695
Articoli di cancelleria	6.187	23.618	25.463	7.977	12.446	10.608	5.890	8.609	13.085	8.863
Alberghi, pensioni, gite e viaggi	67.192	96.609	226.423	114.920	120.177	114.571	174.469	114.606	218.510	148.976
– di cui pasti e consumazioni fuori casa	67.192	96.609	208.354	100.240	110.023	114.571	139.034	101.632	218.510	118.673
CONSUMI NON ALIMENTARI	1.985.912	2.183.244	2.554.567	2.551.616	2.556.026	1.498.081	2.447.312	2.255.743	4.594.228	2.565.071
TOTALE CONSUMI	2.746.123	2.975.875	3.479.844	3.510.003	3.439.422	2.493.982	3.402.156	3.126.745	5.790.848	3.360.631

Tavola 2.4 segue – Valore dei consumi delle famiglie distinte secondo la condizione socio-economica della persona di riferimento, l'ampiezza e il tipo (spesa media mensile per famiglia – dati in lire)

GRUPPI E CATEGORIE DI CONSUMO	1 COMPONENTE			2 COMPONENTI			3 COMPONENTI			
	In età inferiore a 65 anni	In età di 65 anni e più	Totale	Con persona di riferimento in età inferiore a 65 anni	Con persona di riferimento in età di 65 anni e più	Totale	Due adulti e un bambino	Due adulti e un ragazzo	Tre adulti	Totale
R – COMPLESSO CONDIZIONI PROFESSIONALI-RAMI EXTRA-AGRICOLI										
Pane e cereali	60.189	64.645	60.273	95.404	100.400	95.545	119.756	131.345	133.699	128.998
<i>Pane</i>	24.918	26.507	24.948	41.026	42.557	41.069	48.595	57.514	62.519	57.138
<i>Pasta</i>	12.885	14.749	12.920	19.719	20.053	19.728	23.703	26.214	30.074	27.362
Carne	81.007	75.033	80.895	138.850	205.057	140.725	172.487	182.939	208.777	192.868
<i>Carne bovina</i>	36.761	33.562	36.702	60.958	114.223	62.466	75.049	81.465	94.516	86.259
<i>Pollame</i>	13.185	16.260	13.242	22.876	38.613	23.322	27.014	28.852	33.488	30.556
<i>Altre carni (esclusi i salumi)</i>	8.717	3.790	8.625	20.241	17.059	20.151	27.744	25.143	30.144	28.436
Pesce	26.571	32.291	26.678	43.406	52.194	43.655	50.076	53.469	56.097	54.007
Olii e grassi	22.267	17.383	22.176	32.795	36.358	32.896	33.329	39.060	44.071	39.746
<i>Olio di oliva e di semi</i>	18.971	14.522	18.888	27.672	31.556	27.782	27.781	33.312	37.693	33.749
Latte, formaggi e uova	57.862	60.783	57.916	87.376	99.529	87.719	114.590	108.477	114.913	113.804
<i>Latte</i>	22.304	31.963	22.485	31.514	31.482	31.513	40.738	40.503	44.550	44.550
<i>Formaggi</i>	31.194	22.987	31.040	49.914	58.254	50.150	55.436	60.846	66.264	61.922
<i>Uova</i>	4.364	5.833	4.391	5.948	9.793	6.056	6.343	6.893	8.146	7.332
Patate, frutta e ortaggi	55.796	46.629	55.624	90.029	147.767	91.665	96.289	108.598	123.205	112.067
<i>Frutta fresca e secca</i>	26.229	23.182	26.172	41.490	79.088	42.555	47.324	53.366	57.272	53.450
Zucchero, caffè, tè, cacao e altri generi alimentari	28.645	26.267	28.601	40.669	41.509	40.693	47.406	51.006	54.565	51.664
<i>Zucchero</i>	3.864	3.491	3.857	5.619	4.889	5.599	6.368	5.827	7.356	6.747
<i>Caffè, tè e surrogati</i>	12.485	10.176	12.442	15.859	22.420	16.045	17.943	17.624	21.636	19.715
Bevande	42.732	41.921	42.717	56.027	72.583	56.496	63.529	67.770	77.921	71.108
<i>Acqua minerale</i>	13.595	23.539	13.781	17.394	26.455	17.651	19.953	21.116	25.034	22.654
<i>Vino</i>	14.311	17.253	14.366	20.880	32.162	21.199	19.389	21.167	29.263	24.357
CONSUMI ALIMENTARI E BEVANDE	375.069	364.952	374.880	584.556	755.397	589.394	697.462	742.664	813.248	764.262
Tabacco	47.967	3.530	47.136	51.166	62.476	51.486	49.949	51.688	55.290	52.764
Vestituario e calzature	179.280	209.044	179.836	222.741	182.471	221.600	259.893	289.294	292.483	280.960
<i>Articoli confezionati</i>	73.377	27.334	72.515	101.110	74.831	100.365	113.545	133.138	132.078	125.984
<i>Calzature</i>	45.061	49.916	45.152	47.153	31.530	46.711	56.192	60.766	61.263	59.520
Abitazione	616.349	820.376	620.169	750.064	1.145.445	761.265	709.565	779.063	838.027	784.841
<i>Affitto e subaffitto</i>	167.753	940	164.632	122.719	110.546	122.374	123.191	86.945	93.525	101.961
<i>Valore locativo</i>	344.775	703.930	351.497	434.205	587.391	438.545	424.231	500.737	534.824	492.957
<i>Spese per manutenzione e riparazioni</i>	27.495	25.466	27.457	99.187	172.555	101.265	84.221	91.942	76.796	81.428
Combustibili ed energia elettrica	122.169	251.281	124.586	163.813	276.078	166.993	169.124	170.551	197.311	182.635
<i>Energia elettrica</i>	35.569	63.916	36.100	43.945	58.987	44.371	48.395	51.273	59.771	54.528
<i>Gas</i>	52.056	84.861	52.670	79.937	143.264	81.731	88.391	89.288	91.900	90.028
<i>Kerosene ed altri combustibili</i>	5.749	82.039	7.177	7.618	12.246	7.749	13.326	4.242	11.751	10.656
<i>Spese per riscaldamento centrale</i>	24.274	20.465	24.203	23.958	61.243	25.014	14.175	20.315	26.681	21.370

Tavola 2.4 segue – Valore dei consumi delle famiglie distinte secondo la condizione socio-economica della persona di riferimento, l'ampiezza e il tipo (spesa media mensile per famiglia – dati in lire)

GRUPPI E CATEGORIE DI CONSUMO	1 COMPONENTE			2 COMPONENTI			3 COMPONENTI			
	In età inferiore a 65 anni	In età di 65 anni e più	Totale	Con persona di riferimento in età inferiore a 65 anni	Con persona di riferimento in età di 65 anni e più	Totale	Due adulti e un bambino	Due adulti e un ragazzo	Tre adulti	Totale
Segue R – COMPLESSO CONDIZIONI PROFESSIONALI–RAMI EXTRA–AGRICOLI										
Mobili, articoli di arredamento, apparecchi, utensileria e servizi per la casa	107.371	398.994	112.830	225.068	176.887	223.701	242.800	217.310	210.635	221.982
Mobili in legno	6.013	–	5.901	61.574	–	59.829	67.863	28.652	22.997	37.849
Lenzuola, coperte e altra biancheria per la casa	3.636	27.034	4.074	6.219	9.602	6.315	8.393	4.934	10.410	8.757
Pentole, posate e altre stoviglie per la casa	4.502	579	4.429	7.997	3.038	7.856	8.368	8.919	5.643	7.152
Cucine, stufe, scaldabagni	1.122	2.788	1.153	1.502	–	1.459	408	2.098	1.266	1.150
Frigoriferi	1.630	5.577	1.704	2.427	–	2.358	268	960	2.106	1.290
Lavatrici	1.965	3.049	1.985	1.132	–	1.100	666	2.886	2.632	2.045
Lavastoviglie	1.618	3.718	1.658	1.515	–	1.472	1.096	3.957	915	1.559
Detersivi e detergenti	23.165	18.294	23.074	35.574	59.062	36.239	41.392	42.031	43.759	42.773
Servizi domestici	7.528	115.351	9.546	5.868	24.611	6.399	9.631	8.727	10.553	10.588
Lavanderia e tintoria	20.950	193.691	24.182	20.766	43.740	21.417	17.562	21.542	24.977	21.942
Servizi sanitari e spese per la salute	51.663	478.424	59.649	99.695	153.366	101.215	87.068	100.980	103.011	97.506
Onorari medici e simili	18.389	394.749	25.432	40.554	59.049	41.078	34.549	51.477	38.437	39.769
Medicinali	16.200	41.557	16.674	26.479	60.724	27.449	28.149	27.202	33.629	30.662
Trasporti e comunicazioni	492.378	1.035.352	502.539	726.472	761.961	727.478	744.871	740.519	878.909	806.728
Scoters e motociclette	9.329	–	9.154	2.355	–	2.288	2.386	9.416	13.335	9.034
Biciclette	883	–	866	2.371	–	2.304	2.041	2.977	684	1.549
Assicurazione veicoli	51.226	487.095	59.383	89.381	49.507	88.251	77.930	85.861	103.307	91.493
Benzina per veicoli	185.572	151.589	184.936	219.537	242.008	220.174	252.131	253.845	265.151	258.133
Tram, autobus, taxi	13.792	43.084	14.340	18.207	20.946	18.285	11.403	18.417	24.668	19.249
Telefono	54.171	87.876	54.802	62.927	81.553	63.455	61.769	66.238	78.385	70.764
Gettoni telefonici	13.517	12.837	13.504	10.038	21.768	10.370	8.118	7.158	10.638	9.142
Ricreazione, spettacoli, istruzione e cultura	187.649	247.519	188.769	212.011	330.174	215.356	246.897	306.742	262.013	266.452
Giornali e riviste	28.913	38.479	29.092	35.228	50.974	35.674	28.649	37.024	37.293	34.473
Libri	20.444	21.625	20.466	19.743	38.500	20.274	14.698	43.749	29.057	27.380
Tasse scolastiche e altre spese per l'istruzione	1.715	1.488	1.711	4.829	–	4.692	21.572	32.388	31.742	28.769
Apparecchi radio, TV, giradischi, registratori, dischi, fonocassette	25.369	4.864	24.985	22.952	14.030	22.699	22.844	24.368	24.238	23.826
Macchine fotocopiatrici, pellicole	8.360	1.730	8.236	13.420	3.598	13.141	17.982	13.961	8.650	12.702
Articoli sportivi e da campeggio	1.593	–	1.563	2.681	5.176	2.752	2.557	3.935	7.012	5.047
Piante e fiori	14.896	52.200	15.595	21.562	49.568	22.355	18.473	20.631	21.636	20.580
Giocattoli	6.062	10.098	6.137	11.211	23.568	11.561	53.603	40.407	8.286	29.283
Servizi ricreativi	50.901	86.083	51.559	44.054	76.025	44.959	23.200	51.011	50.559	42.037
Abbonamenti radio, TV	6.610	10.047	6.674	9.659	7.584	9.600	11.811	12.172	11.551	11.694
Altri beni e servizi	477.791	479.297	477.819	494.257	677.596	499.449	481.730	597.649	610.850	565.921
Denaro dato ai figli	48.183	29.793	47.839	39.110	71.432	40.025	12.231	37.727	159.651	88.811
Saponette e articoli igienici	40.777	16.361	40.320	47.104	63.569	47.571	66.449	51.972	53.923	57.621
Barbiere e parrucchiere	41.745	34.213	41.604	53.394	106.269	54.891	43.169	54.568	63.666	55.336
Borse e articoli in pelle	4.437	25.987	4.841	4.691	1.751	4.607	9.094	4.939	5.470	6.546
Argenteria, gioielli, bigiotteria, orologi e simili	11.254	19.788	11.413	16.159	8.996	15.956	10.735	11.484	9.685	10.297
Articoli di cancelleria	2.632	878	2.599	4.444	4.843	4.455	6.416	24.458	8.190	10.916
Alberghi, pensioni, gite e viaggi	260.585	104.064	257.656	247.829	337.805	250.378	223.513	279.319	215.853	229.801
– di cui pasti e consumazioni fuori casa	209.525	87.327	207.238	198.803	202.675	198.913	164.395	209.244	180.707	180.690
CONSUMI NON ALIMENTARI	2.282.617	3.923.817	2.313.333	2.945.287	3.766.454	2.968.543	2.991.897	3.253.796	3.448.529	3.259.789
TOTALE CONSUMI	2.657.686	4.288.769	2.688.213	3.529.843	4.521.851	3.557.937	3.689.359	3.996.460	4.261.777	4.024.051

Tavola 2.4 segue – Valore dei consumi delle famiglie distinte secondo la condizione socio-economica della persona di riferimento, l'ampiezza e il tipo (spesa media mensile per famiglia – dati in lire)

GRUPPI E CATEGORIE DI CONSUMO	4 COMPONENTI					5 COMPONENTI			6 E PIÙ COMPONENTI	TOTALE
	Due adulti e due bambini	Due adulti, un bambino e un ragazzo	Due adulti e due ragazzi	Quattro adulti	Totale	Due adulti e tre ragazzi	Cinque adulti	Totale		
Segue R – COMPLESSO CONDIZIONI PROFESSIONALI-RAMI EXTRA-AGRICOLI										
Pane e cereali	140.134	145.134	151.778	157.444	153.583	150.579	171.707	166.714	191.023	129.137
<i>Pane</i>	56.232	61.115	63.635	73.846	68.276	64.888	83.119	77.972	91.830	57.562
<i>Pasta</i>	27.476	30.956	32.582	33.206	32.439	39.464	39.776	37.348	44.241	27.621
Carne	184.429	201.032	215.846	249.824	231.575	219.971	266.906	251.959	287.637	192.612
<i>Carne bovina</i>	75.809	93.432	101.159	112.958	105.216	96.415	107.526	108.151	130.969	86.125
<i>Pollame</i>	34.337	31.215	33.265	37.870	36.332	35.914	41.236	41.011	49.676	30.867
<i>Altre carni (esclusi i salumi)</i>	32.126	29.861	29.850	39.720	35.384	40.699	51.631	45.029	49.919	29.463
Pesce	58.715	63.260	71.741	71.421	68.025	85.131	73.933	72.600	82.365	56.387
Olii e grassi	35.714	46.758	44.728	52.423	49.142	52.958	52.787	52.207	55.578	41.363
<i>Olio di oliva e di semi</i>	29.992	40.486	37.953	44.841	42.025	44.300	44.058	43.671	45.807	35.078
Latte, formaggi e uova	149.928	144.095	129.447	135.987	136.999	161.299	149.185	152.030	172.573	116.236
<i>Latte</i>	75.501	68.734	53.784	49.420	55.033	78.710	50.795	59.479	70.449	45.516
<i>Formaggi</i>	66.131	66.125	65.627	76.544	72.292	71.210	86.205	80.354	87.762	62.444
<i>Uova</i>	8.296	9.236	10.036	10.023	9.674	11.379	12.185	12.197	14.362	8.276
Patate, frutta e ortaggi	110.097	109.632	121.425	140.959	129.494	123.332	144.696	134.580	154.041	111.206
<i>Frutta fresca e secca</i>	53.875	51.078	57.067	66.691	61.293	59.520	64.962	62.111	69.348	52.298
Zucchero, caffè, tè, cacao e altri generi alimentari	53.464	68.024	58.719	63.205	61.705	60.681	62.777	63.984	69.752	52.188
<i>Zucchero</i>	7.208	8.884	7.430	8.808	8.392	11.628	9.306	10.592	12.562	7.346
<i>Caffè, tè e surrogati</i>	19.019	22.701	19.478	25.006	22.631	24.464	23.175	24.951	27.330	19.987
Bevande	61.801	73.682	73.334	78.252	76.804	69.324	80.243	75.423	77.368	67.767
<i>Acqua minerale</i>	23.070	24.151	22.713	23.855	23.631	19.805	23.227	21.833	23.921	21.004
<i>Vino</i>	13.079	20.887	25.202	28.400	26.593	25.793	34.144	27.988	26.129	23.830
CONSUMI ALIMENTARI E BEVANDE	794.282	851.617	867.018	949.515	907.327	923.275	1.002.234	969.497	1.090.337	766.896
Tabacco	46.603	60.897	49.739	67.451	60.447	56.535	64.787	62.366	61.341	55.653
Vestiaro e calzature	266.621	275.045	295.911	282.275	285.694	290.929	346.554	326.540	316.718	267.226
<i>Articoli confezionati</i>	120.403	116.914	131.041	118.780	122.731	140.954	156.505	147.628	138.853	117.444
<i>Calzature</i>	64.602	63.326	75.996	65.119	68.433	56.950	70.441	73.326	75.344	60.564
Abitazione	659.989	685.970	704.640	794.506	761.279	591.840	744.203	711.063	665.958	741.854
<i>Affitto e subaffitto</i>	130.737	124.785	87.558	78.774	92.064	124.585	75.267	79.899	101.686	106.992
<i>Valore locativo</i>	420.611	428.292	458.435	534.522	494.083	358.300	502.005	471.849	423.138	463.083
<i>Spese per manutenzione e riparazioni</i>	23.621	77.317	69.038	63.353	72.756	27.908	60.886	63.475	19.251	71.748
Combustibili ed energia elettrica	164.017	189.729	178.558	197.316	191.149	173.226	197.278	190.411	213.969	177.521
<i>Energia elettrica</i>	57.397	60.709	61.489	68.393	64.203	79.867	76.835	77.561	82.772	57.226
<i>Gas</i>	83.409	77.766	79.265	92.866	87.503	51.293	85.878	80.908	84.047	82.144
<i>Kerosene ed altri combustibili</i>	10.005	3.784	18.889	9.235	12.389	12.388	12.488	10.368	2.880	10.060
<i>Spese per riscaldamento centrale</i>	10.747	42.799	7.491	19.007	18.489	11.703	15.422	9.348	15.779	19.778

Tavola 2.4 segue – Valore dei consumi delle famiglie distinte secondo la condizione socio-economica della persona di riferimento, l'ampiezza e il tipo (spesa media mensile per famiglia – dati in lire)

GRUPPI E CATEGORIE DI CONSUMO	4 COMPONENTI					5 COMPONENTI			6 E PIÙ COMPONENTI	TOTALE
	Due adulti e due bambini	Due adulti, un bambino e un ragazzo	Due adulti e due ragazzi	Quattro adulti	Totale	Due adulti e tre ragazzi	Cinque adulti	Totale		
Segue R – COMPLESSO CONDIZIONI PROFESSIONALI-RAMI EXTRA-AGRICOLI										
Mobili, articoli di arredamento, apparecchi, utensileria e servizi per la casa	239.074	280.947	281.242	221.563	244.441	242.050	222.066	225.571	184.348	215.592
Mobili in legno	44.281	90.985	66.702	32.989	53.704	14.699	18.360	30.119	6.826	40.727
Lenzuola, coperte e altra biancheria per la casa	5.439	6.551	10.185	10.238	8.571	16.865	11.230	10.537	14.493	8.110
Pentole, posate e altre stoviglie per la casa	8.461	8.288	7.934	9.047	8.575	10.394	8.364	9.729	17.666	7.968
Cucine, stufe, scaldabagni	2.734	26	8.235	1.306	2.294	-	174	1.452	207	1.565
Frigoriferi	-	1.269	5.244	3.092	3.441	31.967	289	3.893	2.341	2.525
Lavatrici	1.930	4.137	4.553	4.378	4.270	-	221	1.573	-	2.453
Lavastoviglie	252	-	547	279	496	9.102	-	1.943	-	1.240
Detersivi e detergenti	55.257	54.166	50.641	51.424	52.108	78.295	53.520	57.296	54.532	44.323
Servizi domestici	8.159	24.677	6.199	8.923	9.274	-	16.544	7.436	7.647	8.906
Lavanderia e tintoria	18.087	28.037	23.693	24.123	25.571	27.019	25.224	25.539	17.576	23.572
Servizi sanitari e spese per la salute	80.297	74.702	123.264	135.854	112.569	63.129	142.505	103.803	115.926	99.460
Onorari medici e simili	31.575	29.334	75.034	46.543	44.429	13.975	74.751	44.451	64.737	40.920
Medicinali	31.725	24.395	22.854	33.237	29.120	28.318	38.828	31.680	30.829	28.126
Trasporti e comunicazioni	812.013	652.752	636.623	839.931	780.169	546.267	894.136	825.378	582.127	745.907
Scooters e motociclette	15.717	6.319	1.475	9.023	10.034	-	8.553	18.578	37	9.213
Biciclette	395	2.009	4.319	1.880	2.188	7.928	2.662	2.866	2.176	1.967
Assicurazione veicoli	85.969	108.738	79.078	86.465	86.777	167.262	90.514	85.069	50.045	83.825
Benzina per veicoli	255.781	243.715	248.007	288.531	268.647	219.764	303.632	282.423	277.209	249.919
Tram, autobus, taxi	10.813	6.853	16.101	30.568	22.509	3.998	38.965	29.212	23.826	20.865
Telefono	62.767	63.540	71.303	80.131	72.411	57.030	90.417	78.792	76.995	69.328
Gettoni telefonici	9.818	6.753	7.629	11.221	9.856	8.384	14.573	11.566	8.331	10.365
Ricreazione, spettacoli, istruzione e cultura	266.311	294.083	346.336	309.468	314.673	247.693	327.835	314.723	285.987	270.099
Giornali e riviste	27.686	28.322	29.281	35.857	33.101	24.542	34.824	32.349	26.306	33.133
Libri	15.512	30.335	38.859	39.746	41.368	15.012	44.425	45.903	43.477	32.397
Tasse scolastiche e altre spese per l'istruzione	34.418	28.164	35.223	60.078	47.450	40.629	78.507	58.332	34.259	31.148
Apparecchi radio, TV, giradischi, registratori, dischi, fonocassette	20.054	20.852	21.850	23.518	23.388	15.194	23.090	24.061	34.201	23.940
Macchine fotocopiatrici, pellicole	22.500	10.116	16.918	9.516	12.635	17.565	13.526	14.317	19.193	12.588
Articoli sportivi e da campeggio	1.751	2.507	5.945	3.120	3.554	845	1.857	1.826	3.101	3.346
Piante e fiori	18.999	23.066	19.064	20.310	20.629	13.917	23.694	21.144	17.603	20.285
Giocattoli	58.434	56.230	44.404	9.306	27.122	19.404	6.200	22.112	22.173	21.879
Servizi ricreativi	42.047	51.176	75.015	64.711	62.217	56.795	60.217	53.325	40.269	51.193
Abbonamenti radio, TV	11.919	10.872	12.919	10.848	11.286	8.528	7.134	9.189	10.076	10.273
Altri beni e servizi	404.779	505.791	484.313	664.559	575.379	296.899	702.370	578.960	742.285	553.544
Denaro dato ai figli	14.213	23.724	39.948	213.913	127.935	34.656	214.362	157.414	195.623	99.205
Saponette e articoli igienici	65.805	50.826	49.794	56.984	55.296	47.562	57.134	55.526	51.462	52.779
Barbiere e parrucchiere	47.414	47.417	59.862	63.604	58.874	41.550	65.494	51.846	63.436	54.477
Borse e articoli in pelle	4.542	4.993	5.055	3.780	4.188	-	4.158	4.580	3.991	4.992
Argenteria, gioielli, bigiotteria, orologi e simili	6.102	11.648	16.653	10.222	11.118	13.216	17.629	10.309	57.807	12.822
Articoli di cancelleria	9.037	22.599	21.245	11.280	15.765	13.988	22.019	20.714	17.131	11.732
Alberghi, pensioni, gite e viaggi	193.524	232.226	214.875	214.764	213.878	87.364	235.655	202.391	235.655	228.347
- di cui pasti e consumazioni fuori casa	166.836	172.573	174.627	179.301	174.013	85.653	180.320	164.473	161.190	182.275
CONSUMI NON ALIMENTARI	2.939.704	3.019.916	3.100.626	3.512.923	3.325.800	2.508.568	3.641.734	3.338.815	3.168.659	3.126.856
TOTALE CONSUMI	3.733.986	3.871.533	3.967.644	4.462.438	4.233.127	3.431.843	4.643.968	4.308.312	4.258.996	3.893.752

Tavola 2.4 segue – **Valore dei consumi delle famiglie distinte secondo la condizione socio-economica della persona di riferimento, l'ampiezza e il tipo (spesa media mensile per famiglia – dati in lire)**

GRUPPI E CATEGORIE DI CONSUMO	1 COMPONENTE			2 COMPONENTI			3 COMPONENTI			Totale
	In età inferiore a 65 anni	In età di 65 anni e più	Totale	Con persona di riferimento in età inferiore a 65 anni	Con persona di riferimento in età di 65 anni e più	Totale	Due adulti e un bambino	Due adulti e un ragazzo	Tre adulti	
S – COMPLESSO CONDIZIONI PROFESSIONALI DELLA PERSONA DI RIFERIMENTO–TOTALE										
Pane e cereali	60.319	62.535	60.363	95.929	101.050	96.098	120.580	130.750	134.084	129.372
<i>Pane</i>	25.126	25.068	25.125	41.284	43.127	41.345	48.814	57.121	62.793	57.310
<i>Pasta</i>	12.955	14.543	12.986	20.261	19.210	20.226	23.772	26.100	30.219	27.484
Carne	82.693	74.284	82.527	140.521	200.706	142.513	175.429	182.228	210.962	194.844
<i>Carne bovina</i>	37.361	33.310	37.281	61.733	111.803	63.391	76.876	80.028	94.729	86.728
<i>Pollame</i>	13.399	15.933	13.449	22.885	37.363	23.364	27.058	28.344	33.701	30.628
<i>Altre carni (esclusi i salumi)</i>	9.511	5.111	9.424	20.890	17.457	20.776	28.629	25.051	31.838	29.509
Pesce	26.339	31.215	26.436	42.910	51.671	43.200	49.345	53.687	55.504	53.518
Olii e grassi	22.728	15.590	22.586	32.973	34.726	33.030	33.044	38.538	44.389	39.726
<i>Olio di oliva e di semi</i>	19.443	13.049	19.316	27.880	30.603	27.970	27.527	32.865	38.028	33.762
Latte, formaggi e uova	58.201	63.740	58.310	87.526	98.928	87.902	113.702	107.669	114.333	113.122
<i>Latte</i>	22.496	32.280	22.690	31.524	35.080	31.641	52.528	40.241	40.299	44.250
<i>Formaggi</i>	31.223	25.772	31.114	50.019	54.738	50.175	54.724	60.692	65.756	61.462
<i>Uova</i>	4.482	5.688	4.506	5.983	9.110	6.086	6.450	6.736	8.278	7.410
Patate, frutta e ortaggi	56.095	47.151	55.917	89.956	138.650	91.569	95.561	107.478	122.153	111.205
<i>Frutta fresca e secca</i>	26.299	22.138	26.216	41.454	76.720	42.622	46.820	52.541	56.742	52.943
Zucchero, caffè, tè, cacao e altri generi alimentari	29.169	25.818	29.103	40.953	42.540	41.006	47.341	50.777	54.634	51.656
<i>Zucchero</i>	4.090	3.685	4.082	5.722	5.737	5.723	6.444	5.947	7.528	6.893
<i>Caffè, tè e surrogati</i>	12.664	10.944	12.630	16.026	21.023	16.191	17.840	17.523	21.760	19.753
Bevande	42.947	39.513	42.879	56.077	63.389	56.319	63.165	67.655	77.826	70.980
<i>Acqua minerale</i>	13.310	20.926	13.461	17.044	22.154	17.213	20.127	20.880	24.730	22.540
<i>Vino</i>	14.479	16.357	14.517	21.405	27.585	21.609	19.099	20.945	29.726	24.479
CONSUMI ALIMENTARI E BEVANDE	378.491	359.846	378.121	586.845	731.660	591.637	698.167	738.782	813.885	764.423
Tabacco	47.961	3.135	47.071	50.832	60.167	51.141	50.533	52.111	54.149	52.441
Vestiaro e calzature	176.024	186.847	176.239	221.252	208.870	220.842	257.824	288.201	288.820	278.307
<i>Articoli confezionati</i>	71.668	24.390	70.729	100.225	91.792	99.946	112.092	131.158	130.377	124.363
<i>Calzature</i>	44.632	45.071	44.641	47.238	45.696	47.187	55.776	60.072	60.356	58.787
Abitazione	600.507	762.489	603.723	743.476	1.102.321	755.354	698.764	769.079	816.983	769.097
<i>Affitto e subaffitto</i>	159.752	1.828	156.616	120.077	89.565	119.066	121.373	87.199	89.694	99.387
<i>Valore locativo</i>	341.651	657.706	347.927	429.980	552.209	434.026	419.091	496.459	525.209	485.807
<i>Spese per manutenzione e riparazioni</i>	26.010	22.614	25.942	101.042	228.926	105.275	79.883	89.198	75.672	78.910
Combustibili ed energia elettrica	119.710	229.586	121.893	162.043	246.830	164.850	169.991	181.098	193.787	183.538
<i>Energia elettrica</i>	35.594	60.326	36.086	44.289	60.478	44.825	49.379	51.777	59.675	54.949
<i>Gas</i>	50.953	77.818	51.486	77.973	126.340	79.574	89.163	88.472	89.096	88.691
<i>Kerosene ed altri combustibili</i>	5.740	72.849	7.073	7.710	10.120	7.790	13.128	7.815	12.715	11.765
<i>Spese per riscaldamento centrale</i>	22.987	18.593	22.900	23.460	49.619	24.326	13.403	27.875	24.854	21.733

Tavola 2.4 segue – Valore dei consumi delle famiglie distinte secondo la condizione socio-economica della persona di riferimento, l'ampiezza e il tipo (spesa media mensile per famiglia – dati in lire)

GRUPPI E CATEGORIE DI CONSUMO	1 COMPONENTE			2 COMPONENTI			3 COMPONENTI			
	In età inferiore a 65 anni	In età di 65 anni e più	Totale	Con persona di riferimento in età inferiore a 65 anni	Con persona di riferimento in età di 65 anni e più	Totale	Due adulti e un bambino	Due adulti e un ragazzo	Tre adulti	Totale
Segue S – COMPLESSO CONDIZIONI PROFESSIONALI DELLA PERSONA DI RIFERIMENTO-TOTALE										
Mobili, articoli di arredamento, apparecchi, utensileria e servizi per la casa	106.233	360.344	111.281	221.352	190.730	220.339	237.529	213.441	211.298	219.643
<i>Mobili in legno</i>	6.016	–	5.897	59.242	–	57.281	64.169	27.623	25.196	37.445
<i>Lenzuola, coperte e altra biancheria per la casa</i>	3.680	26.635	4.136	6.482	11.780	6.657	8.611	5.131	10.351	8.838
<i>Pentole, posate e altre stoviglie per la casa</i>	4.478	623	4.402	8.386	3.279	8.217	8.366	8.599	5.700	7.101
<i>Cucine, stufe, scaldabagni</i>	1.058	2.476	1.087	1.517	–	1.467	386	1.992	1.399	1.187
<i>Frigoriferi</i>	1.683	4.952	1.748	2.309	–	2.233	254	911	2.128	1.293
<i>Lavatrici</i>	1.853	2.707	1.870	1.238	–	1.197	630	2.740	2.742	2.063
<i>Lavastoviglie</i>	1.527	3.301	1.562	1.442	–	1.394	1.036	3.758	928	1.500
<i>Detersivi e detergenti</i>	23.446	16.305	23.304	35.530	58.966	36.306	41.377	42.081	43.980	42.859
<i>Servizi domestici</i>	7.101	102.430	8.994	5.584	19.940	6.059	9.235	8.287	9.810	9.971
<i>Lavanderia e tintoria</i>	20.730	175.240	23.798	20.335	40.015	20.987	17.217	21.779	24.466	21.651
<i>Servizi sanitari e spese per la salute</i>	50.384	425.474	57.832	98.632	141.478	100.050	86.971	98.073	102.438	96.622
<i>Onorari medici e simili</i>	17.868	350.533	24.474	39.875	57.612	40.462	34.066	49.103	38.141	38.970
<i>Medicinali</i>	15.838	37.540	16.269	26.205	54.046	27.127	27.612	26.835	33.435	30.346
<i>Trasporti e comunicazioni</i>	501.743	921.077	510.070	711.850	724.178	712.258	723.511	755.072	881.789	804.402
<i>Scoters e motociclette</i>	8.800	–	8.625	2.241	–	2.166	2.256	10.509	12.809	8.980
<i>Biciclette</i>	833	–	816	2.256	–	2.182	1.974	2.827	636	1.466
<i>Assicurazione veicoli</i>	53.529	432.535	61.055	88.864	70.184	88.246	74.965	91.792	101.337	90.788
<i>Benzina per veicoli</i>	184.595	134.609	183.602	218.135	233.034	218.628	249.835	258.497	263.721	257.502
<i>Tram, autobus, taxi</i>	13.053	38.258	13.554	17.509	16.971	17.491	10.944	18.888	23.239	18.528
<i>Telefono</i>	52.721	79.729	53.257	62.001	78.101	62.534	61.074	65.143	76.762	69.571
<i>Gettoni telefonici</i>	13.392	11.399	13.353	9.807	17.828	10.073	8.098	7.040	10.611	9.104
Ricreazione, spettacoli, istruzione e cultura	182.778	221.466	183.547	207.846	280.783	210.260	242.359	306.668	259.231	263.380
<i>Giornali e riviste</i>	28.170	35.621	28.318	34.238	43.059	34.530	28.010	36.159	36.016	33.472
<i>Libri</i>	19.641	19.203	19.633	19.373	31.193	19.764	14.666	42.084	27.969	26.494
<i>Tasse scolastiche e altre spese per l'istruzione</i>	1.618	1.321	1.612	4.595	–	4.443	21.299	31.615	30.995	28.186
<i>Apparecchi radio, TV, giradischi, registratori, dischi, fonocassette</i>	24.126	4.319	23.733	22.256	11.368	21.896	22.202	23.755	25.582	24.143
<i>Macchine fotoincassette, pellicole</i>	8.603	1.536	8.463	12.993	2.978	12.662	17.561	13.918	8.669	12.522
<i>Articoli sportivi e da campeggio</i>	1.502	–	1.473	2.595	4.194	2.648	2.503	3.737	6.614	4.807
<i>Piante e fiori</i>	14.840	46.353	15.466	21.151	41.716	21.831	18.657	21.099	22.244	21.007
<i>Giocattoli</i>	5.771	8.967	5.834	10.911	21.390	11.258	52.154	40.259	7.957	28.410
<i>Servizi ricreativi</i>	49.315	76.441	49.853	42.563	64.233	43.280	22.482	54.125	49.558	41.989
<i>Abbonamenti radio, TV</i>	6.733	8.922	6.776	10.069	11.108	10.103	11.518	13.048	11.354	11.666
Altri beni e servizi	462.226	434.128	461.671	485.843	624.927	490.448	478.644	625.874	599.311	564.768
<i>Denaro dato ai figli</i>	46.557	26.456	46.158	40.456	86.916	41.994	11.618	49.824	155.956	89.726
<i>Saponette e articoli igienici</i>	39.914	21.854	39.556	46.603	64.256	47.187	66.430	52.072	53.644	57.438
<i>Barbiere e parrucchiere</i>	40.640	30.528	40.440	52.847	92.899	54.173	42.964	55.181	62.689	54.966
<i>Borse e articoli in pelle</i>	4.186	23.076	4.561	4.523	1.418	4.421	8.604	4.734	5.423	6.315
<i>Argenteria, gioielli, bigiotteria, orologi e simili</i>	10.748	17.572	10.884	15.776	8.118	15.523	10.174	10.962	9.224	9.785
<i>Articoli di cancelleria</i>	2.498	780	2.464	4.420	3.950	4.404	6.253	25.363	7.882	10.869
<i>Alberghi, pensioni, gite e viaggi</i>	251.719	93.452	248.577	239.938	286.386	241.475	225.953	295.884	209.927	230.546
<i>– di cui pasti e consumazioni fuori casa</i>	203.553	78.590	201.072	192.744	176.903	192.220	164.333	209.974	176.059	178.382
CONSUMI NON ALIMENTARI	2.247.566	3.544.546	2.273.327	2.903.126	3.580.284	2.925.542	2.946.126	3.289.617	3.407.806	3.232.198
TOTALE CONSUMI	2.626.057	3.904.392	2.651.448	3.489.971	4.311.944	3.517.179	3.644.293	4.028.399	4.221.691	3.996.621

Tavola 2.4 segue – Valore dei consumi delle famiglie distinte secondo la condizione socio-economica della persona di riferimento, l'ampiezza e il tipo (spesa media mensile per famiglia – dati in lire)

GRUPPI E CATEGORIE DI CONSUMO	4 COMPONENTI					5 COMPONENTI			6 E PIÙ COMPONENTI	TOTALE
	Due adulti e due bambini	Due adulti, un bambino e un ragazzo	Due adulti e due ragazzi	Quattro adulti	Totale	Due adulti e tre ragazzi	Cinque adulti	Totale		
Segue S – COMPLESSO CONDIZIONI PROFESSIONALI DELLA PERSONA DI RIFERIMENTO–TOTALE										
Pane e cereali	139.161	145.155	151.335	157.590	153.256	148.899	169.772	164.629	190.865	129.365
<i>Pane</i>	55.950	60.471	63.096	73.941	68.110	64.680	82.049	76.965	95.253	57.806
<i>Pasta</i>	27.138	30.981	32.296	33.191	32.323	37.754	39.298	36.937	41.408	27.675
Carne	185.408	201.588	216.216	251.005	232.041	223.476	265.350	248.515	288.842	193.969
<i>Carne bovina</i>	76.717	92.298	100.444	113.146	104.622	97.127	106.119	105.680	128.454	86.169
<i>Pollame</i>	33.470	30.802	33.146	37.755	36.174	34.509	41.491	40.715	48.608	30.913
<i>Altre carni (esclusi i salumi)</i>	31.612	30.694	30.808	41.851	36.736	41.133	52.340	45.395	51.614	30.583
Pesce	58.000	63.146	71.989	70.468	67.399	84.508	72.771	72.000	80.578	56.008
Olii e grassi	35.011	45.973	44.487	54.406	49.656	53.384	56.321	52.860	58.938	41.867
<i>Olio di oliva e di semi</i>	28.989	39.926	37.711	46.963	42.611	44.788	47.496	44.359	48.264	35.580
Latte, formaggi e uova	149.986	142.620	129.942	135.388	136.542	165.739	148.612	151.207	177.002	116.385
<i>Latte</i>	74.366	68.014	54.379	48.876	54.695	77.332	50.453	58.943	71.692	45.504
<i>Formaggi</i>	66.803	65.428	65.657	76.288	72.053	76.784	85.672	80.079	90.674	62.486
<i>Uova</i>	8.817	9.178	9.906	10.224	9.794	11.623	12.487	12.185	14.636	8.395
Patate, frutta e ortaggi	108.240	109.533	121.308	139.837	128.424	120.812	142.443	132.986	150.087	110.627
<i>Frutta fresca e secca</i>	53.163	51.368	57.710	65.839	60.798	57.444	63.142	60.957	67.526	51.945
Zucchero, caffè, tè, cacao e altri generi alimentari	54.337	66.831	60.816	63.261	61.906	63.080	62.797	63.811	73.186	52.556
<i>Zucchero</i>	7.457	8.781	7.512	8.912	8.456	11.562	9.322	10.464	12.910	7.475
<i>Caffè, tè e surrogati</i>	19.542	22.238	19.488	25.336	22.775	24.474	23.702	24.852	27.911	20.140
Bevande	61.601	72.510	74.192	78.135	76.629	70.044	79.968	74.963	88.300	68.010
<i>Acqua minerale</i>	22.470	24.149	22.910	23.300	23.301	18.729	22.728	21.124	25.499	20.740
<i>Vino</i>	13.001	20.263	25.092	29.013	26.639	26.346	33.730	27.902	35.061	24.234
CONSUMI ALIMENTARI E BEVANDE	791.744	847.356	870.285	950.090	905.853	929.942	998.034	960.971	1.107.798	768.787
Tabacco	47.529	58.268	48.830	66.957	60.156	56.001	62.934	60.731	69.485	55.491
Vestuario e calzature	262.026	272.773	292.950	282.832	284.705	276.832	340.411	317.453	302.503	264.589
<i>Articoli confezionati</i>	121.606	113.836	129.443	120.363	123.076	130.921	151.734	142.074	132.716	116.182
<i>Calzature</i>	62.965	64.315	76.435	64.935	68.336	57.332	70.720	71.726	72.062	60.180
Abitazione	641.378	675.205	696.296	776.744	748.940	568.432	722.500	696.447	656.322	728.665
<i>Affitto e subaffitto</i>	127.932	121.234	87.378	75.378	89.409	124.276	69.407	76.883	92.048	103.214
<i>Valore locativo</i>	410.051	422.548	452.163	525.776	487.498	345.188	497.141	465.699	436.275	457.658
<i>Spese per manutenzione e riparazioni</i>	24.159	75.062	68.772	62.097	72.876	25.346	55.910	61.364	16.981	71.053
Combustibili ed energia elettrica	161.104	184.682	177.415	194.791	189.679	171.342	189.053	185.037	220.010	176.326
<i>Energia elettrica</i>	57.784	60.221	61.921	68.919	64.525	79.395	75.660	76.937	86.165	57.699
<i>Gas</i>	81.602	75.347	79.100	90.284	86.015	50.586	81.724	77.485	90.858	80.630
<i>Kerosene ed altri combustibili</i>	9.261	3.510	17.873	10.358	12.966	11.250	11.382	10.677	2.407	10.527
<i>Spese per riscaldamento centrale</i>	9.947	39.707	7.167	17.839	17.520	13.787	14.095	8.727	15.605	19.169

Tavola 2.4 segue – Valore dei consumi delle famiglie distinte secondo la condizione socio-economica della persona di riferimento, l'ampiezza e il tipo (spesa media mensile per famiglia – dati in lire)

GRUPPI E CATEGORIE DI CONSUMO	4 COMPONENTI					5 COMPONENTI				6 E PIÙ COMPONENTI	TOTALE
	Due adulti e due bambini	Due adulti, un bambino e un ragazzo	Due adulti e due ragazzi	Quattro adulti	Totale	Due adulti e tre ragazzi	Cinque adulti	Totale			
Segue S – COMPLESSO CONDIZIONI PROFESSIONALI DELLA PERSONA DI RIFERIMENTO – TOTALE											
Mobili, articoli di arredamento, apparecchi, utensileria e servizi per la casa	236.237	269.272	276.151	216.589	239.554	230.942	219.359	219.292	197.307	212.313	
<i>Mobili in legno</i>	45.556	84.412	63.973	31.712	51.322	13.349	18.304	28.130	7.841	39.106	
<i>Lenzuola, coperte e altra biancheria per la casa</i>	5.417	6.735	9.982	10.089	8.447	15.627	13.473	11.416	13.844	8.283	
<i>Pentole, posate e altre stoviglie per la casa</i>	8.159	8.050	7.770	9.026	9.425	9.857	7.990	9.697	15.739	8.248	
<i>Cucine, stufe, scaldabagni</i>	2.530	24	7.773	1.386	2.281	–	606	1.482	173	1.562	
<i>Frigoriferi</i>	–	1.178	4.950	3.285	3.396	29.032	264	4.256	2.096	2.541	
<i>Lavatrici</i>	1.787	3.838	4.298	4.093	4.007	–	1.151	1.886	–	2.411	
<i>Lavastoviglie</i>	233	–	516	261	466	8.266	–	1.775	–	1.168	
<i>Detersivi e detergenti</i>	56.373	54.298	50.473	51.293	52.026	74.910	54.529	56.948	65.023	44.711	
<i>Servizi domestici</i>	7.551	22.895	6.025	8.343	8.729	–	15.079	6.792	6.391	8.337	
<i>Lavanderia e tintoria</i>	17.893	26.784	23.032	23.203	24.808	29.406	23.855	24.190	16.719	22.943	
<i>Servizi sanitari e spese per la salute</i>	78.582	74.726	123.994	132.389	113.472	59.662	134.842	99.779	115.455	98.657	
<i>Onorari medici e simili</i>	31.899	30.295	74.983	46.368	47.150	12.692	68.826	41.973	63.286	41.064	
<i>Medicinali</i>	30.663	24.551	23.489	32.560	28.782	26.672	37.169	31.027	32.695	27.838	
<i>Trasporti e comunicazioni</i>	789.782	645.375	626.715	828.395	768.463	530.169	863.283	800.433	798.279	743.061	
<i>Scoters e motociclette</i>	14.547	5.862	1.392	9.227	9.879	–	7.795	16.970	1.646	8.923	
<i>Biciclette</i>	365	1.955	4.077	1.822	2.092	7.200	2.426	2.618	1.818	1.853	
<i>Assicurazione veicoli</i>	83.667	106.271	76.245	85.999	85.933	164.973	84.874	82.915	53.980	83.324	
<i>Benzina per veicoli</i>	253.930	241.253	244.332	285.291	266.232	208.906	301.408	277.443	300.025	248.899	
<i>Tram, autobus, taxi</i>	10.027	7.105	15.467	30.500	22.208	3.804	35.860	27.469	24.184	20.197	
<i>Telefono</i>	60.606	62.019	71.970	79.379	72.193	57.727	88.563	76.735	73.504	68.330	
<i>Gettoni telefonici</i>	9.438	6.776	7.435	11.009	9.673	9.350	13.907	11.217	8.426	10.187	
<i>Ricreazione, spettacoli, istruzione e cultura</i>	260.109	283.011	342.458	301.289	308.080	233.710	320.037	304.283	288.805	264.921	
<i>Giornali e riviste</i>	26.198	27.814	29.038	34.476	32.346	23.471	32.867	30.790	24.493	32.091	
<i>Libri</i>	14.514	29.032	38.364	37.676	39.515	13.634	41.098	43.976	39.587	31.169	
<i>Tasse scolastiche e altre spese per l'istruzione</i>	32.473	26.937	35.992	57.597	46.361	36.993	76.347	56.642	34.259	30.552	
<i>Apparecchi radio, TV, giradischi, registratori, dischi, fonocassette</i>	18.652	19.642	22.164	23.111	22.810	18.555	22.224	22.929	31.960	23.394	
<i>Macchine fotocinematografiche, pellicole</i>	21.991	10.334	16.420	9.210	12.385	15.952	15.075	14.202	16.516	12.351	
<i>Articoli sportivi e da campeggio</i>	1.621	2.443	6.605	2.978	3.562	767	1.693	1.668	2.591	3.220	
<i>Piante e fiori</i>	17.785	21.825	18.763	19.723	20.085	13.428	24.436	21.138	18.397	20.146	
<i>Giocattoli</i>	64.141	54.760	42.823	9.295	27.138	17.622	5.746	20.934	23.809	21.494	
<i>Servizi ricreativi</i>	38.917	48.872	73.977	63.245	60.610	51.612	59.045	51.412	44.281	50.069	
<i>Abbonamenti radio, TV</i>	11.363	10.375	12.386	11.083	11.362	7.745	6.807	8.500	8.722	10.254	
<i>Altri beni e servizi</i>	391.964	496.161	485.179	650.444	565.333	288.692	683.487	561.600	754.715	545.752	
<i>Denaro dato ai figli</i>	14.920	22.414	39.976	210.677	126.550	33.174	208.098	152.673	230.871	100.148	
<i>Saponette e articoli igienici</i>	66.232	51.732	49.509	56.458	55.008	44.420	58.281	54.728	52.775	52.447	
<i>Barbiere e parrucchiere</i>	46.763	46.914	58.916	62.263	57.925	41.431	64.614	51.334	60.677	53.719	
<i>Borse e articoli in pelle</i>	4.207	4.681	4.851	3.744	4.052	–	3.828	4.275	3.974	4.785	
<i>Argenteria, gioielli, bigiotteria, orologi e simili</i>	5.647	11.348	16.617	10.074	10.854	12.003	16.610	10.134	52.058	12.418	
<i>Articoli di cancelleria</i>	8.825	22.672	21.482	11.065	15.560	13.677	20.590	19.666	16.466	11.543	
<i>Alberghi, pensioni, gite e viaggi</i>	184.121	222.429	215.523	208.273	208.106	89.862	230.234	194.791	232.838	223.107	
<i>– di cui pasti e consumazioni fuori casa</i>	159.419	167.085	176.520	174.161	170.071	88.308	176.661	159.033	170.608	178.076	
CONSUMI NON ALIMENTARI	2.868.711	2.959.473	3.069.988	3.450.430	3.278.382	2.415.782	3.535.906	3.245.055	3.402.881	3.089.775	
TOTALE CONSUMI	3.660.455	3.806.829	3.940.273	4.400.520	4.184.235	3.345.724	4.533.940	4.206.026	4.510.679	3.858.562	

Tavola 2.4 segue – Valore dei consumi delle famiglie distinte secondo la condizione socio-economica della persona di riferimento, l'ampiezza e il tipo (spesa media mensile per famiglia – dati in lire)

GRUPPI E CATEGORIE DI CONSUMO	1 COMPONENTE			2 COMPONENTI			3 COMPONENTI			
	In età inferiore a 65 anni	In età di 65 anni e più	Totale	Con persona di riferimento in età inferiore a 65 anni	Con persona di riferimento in età di 65 anni e più	Totale	Due adulti e un bambino	Due adulti e un ragazzo	Tre adulti	Totale
T – COMPLESSO CONDIZIONI NON PROFESSIONALI –										
PERSONE DI RIFERIMENTO AVENTI LA PENSIONE QUALE MEZZO PRINCIPALE DI SOSTENTAMENTO										
Pane e cereali	65.473	58.126	59.571	103.419	92.602	95.661	73.021	122.113	127.959	127.656
<i>Pane</i>	28.360	26.168	26.599	47.605	43.352	44.555	46.301	58.892	61.378	61.279
<i>Pasta</i>	13.424	11.905	12.204	23.073	20.552	21.265	13.335	24.893	27.658	27.553
Carne	90.173	77.764	80.204	171.709	147.623	154.434	108.638	200.571	199.075	198.763
<i>Carne bovina</i>	41.898	33.655	35.276	75.175	66.787	69.159	45.072	82.944	91.514	91.200
<i>Pollame</i>	15.318	17.177	16.811	30.539	27.457	28.329	30.513	44.140	32.126	32.322
<i>Altre carni (esclusi i salumi)</i>	12.403	8.423	9.206	28.925	21.876	23.869	29.414	34.942	29.257	29.355
Pesce	25.179	21.164	21.954	46.489	41.384	42.828	54.908	42.430	58.501	58.225
Olii e grassi	27.478	25.281	25.713	52.904	40.068	43.698	29.863	41.605	49.516	49.310
<i>Olio di oliva e di semi</i>	23.155	21.239	21.616	46.415	34.155	37.622	28.180	34.883	42.591	42.411
Latte, formaggi e uova	61.032	55.808	56.835	97.921	88.544	91.196	59.637	125.095	117.410	117.313
<i>Latte</i>	23.754	20.459	21.107	31.977	30.186	30.693	26.080	40.262	39.146	39.115
<i>Formaggi</i>	31.973	30.737	30.980	58.497	51.134	53.216	32.003	76.487	69.436	69.408
<i>Uova</i>	5.305	4.612	4.748	7.447	7.224	7.287	1.554	8.346	8.828	8.790
Patate, frutta e ortaggi	62.105	56.396	57.519	106.455	91.290	95.579	103.017	117.113	122.532	122.358
<i>Frutta fresca e secca</i>	28.307	27.053	27.299	52.383	42.785	45.500	38.967	50.164	57.533	57.332
Zucchero, caffè, tè, cacao e altri generi alimentari	32.494	26.832	27.946	44.784	41.350	42.322	32.074	51.580	52.139	52.057
<i>Zucchero</i>	5.572	4.836	4.981	7.131	7.322	7.268	6.822	8.919	8.109	8.119
<i>Caffè, tè e surrogati</i>	13.703	11.771	12.151	18.866	18.246	18.422	18.840	20.883	22.210	22.174
Bevande	30.857	27.228	27.941	64.729	55.309	57.974	32.886	59.548	79.521	78.982
<i>Acqua minerale</i>	13.496	10.787	11.320	18.209	16.692	17.121	4.623	21.527	23.323	23.213
<i>Vino</i>	9.952	12.359	11.885	30.198	27.007	27.910	17.704	21.914	35.901	35.586
CONSUMI ALIMENTARI E BEVANDE	394.791	348.599	357.683	688.410	598.170	623.692	494.044	760.055	806.653	804.664
Tabacco	16.505	7.945	9.629	30.227	19.269	22.368	51.781	44.593	42.829	42.882
Vestiaro e calzature	105.941	71.850	78.555	164.783	121.155	133.492	182.295	125.265	209.790	208.228
<i>Articoli confezionati</i>	34.335	20.756	23.427	64.052	39.961	46.774	119.997	46.686	85.418	84.885
<i>Calzature</i>	25.088	18.552	19.837	34.786	27.390	29.481	33.258	35.339	45.197	44.980
Abitazione	543.863	487.681	498.732	653.044	610.114	622.254	682.874	549.991	738.159	734.609
<i>Affitto e subaffitto</i>	90.793	70.874	74.792	59.623	55.258	56.492	118.190	71.817	70.704	70.891
<i>Valore locativo</i>	337.414	326.350	328.527	449.801	403.487	416.584	385.938	390.459	486.549	484.425
<i>Spese per manutenzione e riparazioni</i>	57.529	35.022	39.449	54.374	69.134	64.960	–	44.339	60.864	60.331
Combustibili ed energia elettrica	142.027	123.265	126.957	182.077	164.548	169.505	123.142	151.641	186.523	185.654
<i>Energia elettrica</i>	33.910	30.155	30.894	45.097	42.061	42.919	63.693	57.242	54.120	54.204
<i>Gas</i>	63.385	49.417	52.165	74.085	70.086	71.217	42.525	91.025	84.762	84.682
<i>Kerosene ed altri combustibili</i>	10.777	10.007	10.159	25.774	20.187	21.767	16.924	–	10.196	10.050
<i>Spese per riscaldamento centrale</i>	26.503	25.514	25.709	20.965	17.051	18.158	–	3.088	25.968	25.476

Tavola 2.4 segue – Valore dei consumi delle famiglie distinte secondo la condizione socio-economica della persona di riferimento, l'ampiezza e il tipo (spesa media mensile per famiglia – dati in lire)

GRUPPI E CATEGORIE DI CONSUMO	1 COMPONENTE			2 COMPONENTI			3 COMPONENTI			
	In età inferiore a 65 anni	In età di 65 anni e più	Totale	Con persona di riferimento in età inferiore a 65 anni	Con persona di riferimento in età di 65 anni e più	Totale	Due adulti e un bambino	Due adulti e un ragazzo	Tre adulti	Totale
Mobili, articoli di arredamento, apparecchi, utensileria e servizi per la casa	112.646	83.694	89.388	171.503	125.939	138.824	343.340	138.719	188.032	187.800
<i>Mobili in legno</i>	529	2.693	2.267	28.444	7.740	13.595	-	-	33.526	32.825
<i>Lenzuola, coperte e altra biancheria per la casa</i>	5.368	3.648	3.986	6.682	6.072	6.244	-	4.798	8.617	8.519
<i>Pentole, posate e altre stoviglie per la casa</i>	3.320	2.430	2.605	3.980	3.802	3.852	16.861	2.764	7.133	7.096
<i>Cucine, stufe, scaldabagni</i>	2.605	814	1.166	2.492	322	936	10.322	-	780	805
<i>Frigoriferi</i>	2.429	712	1.050	2.366	1.461	1.717	15.753	-	2.318	2.332
<i>Lavatrici</i>	2.846	1.345	1.640	1.904	2.248	2.151	-	-	1.374	1.345
<i>Lavastoviglie</i>	197	-	39	540	706	659	-	1.834	436	457
<i>Detersivi e detergenti</i>	25.727	25.195	25.300	38.560	37.437	37.755	46.037	36.566	43.729	43.613
<i>Servizi domestici</i>	6.296	10.718	9.848	1.622	5.271	4.239	-	363	2.957	2.901
<i>Lavanderia e tintoria</i>	13.679	11.760	12.137	18.465	15.322	16.211	29.700	7.657	19.939	19.772
<i>Servizi sanitari e spese per la salute</i>	71.769	65.920	67.070	123.746	106.770	111.571	124.038	77.678	102.186	101.900
<i>Onorari medici e simili</i>	23.730	18.515	19.541	38.333	34.206	35.373	14.104	39.512	34.801	34.788
<i>Medicinali</i>	26.642	30.965	30.114	37.826	44.842	42.858	14.021	23.801	39.503	39.131
<i>Trasporti e comunicazioni</i>	233.750	90.178	118.421	457.243	255.964	312.884	510.773	807.135	604.381	607.244
<i>Scooters e motociclette</i>	-	-	-	3.809	49	1.112	-	-	4.946	4.843
<i>Biciclette</i>	226	210	213	925	460	591	-	10.302	317	482
<i>Assicurazione veicoli</i>	18.782	7.304	9.562	54.555	27.640	35.251	292.434	74.430	60.821	61.949
<i>Benzina per veicoli</i>	47.417	20.148	25.512	154.390	91.853	109.538	118.670	143.791	196.313	195.079
<i>Tram, autobus, taxi</i>	15.388	6.000	7.847	10.403	10.283	10.317	-	7.972	21.695	21.374
<i>Telefono</i>	40.181	32.002	33.611	49.680	46.516	47.411	86.023	51.033	61.928	61.825
<i>Gettoni telefonici</i>	5.621	2.543	3.148	5.989	4.670	5.043	5.304	8.119	8.684	8.667
Ricreazione, spettacoli, istruzione e cultura	101.164	59.503	67.701	147.314	97.350	111.479	122.391	153.711	201.718	200.607
<i>Giornali e riviste</i>	16.698	13.185	13.876	24.252	23.262	23.542	19.073	34.803	32.983	32.956
<i>Libri</i>	7.698	4.421	5.066	8.793	5.247	6.250	-	25.351	14.585	14.755
<i>Tasse scolastiche e altre spese per l'istruzione</i>	1.969	175	528	3.219	2.889	2.982	-	21.017	15.770	15.791
<i>Apparecchi radio, TV, giradischi, registratori, dischi, fonocassette</i>	4.296	4.395	4.376	10.110	6.528	7.541	13.925	13.173	15.815	15.759
<i>Macchine fotocopiatrici, pellicole</i>	2.237	859	1.130	5.558	2.424	3.310	-	7.270	8.037	7.990
<i>Articoli sportivi e da campeggio</i>	227	78	108	562	523	534	-	-	1.328	1.301
<i>Piante e fiori</i>	20.160	14.246	15.410	19.015	17.559	17.971	8.462	14.312	22.481	22.283
<i>Giocattoli</i>	9.657	4.046	5.150	12.497	8.978	9.973	30.226	5.110	8.077	8.113
<i>Servizi ricreativi</i>	15.295	3.406	5.745	22.863	9.259	13.106	19.763	18.921	45.967	45.400
<i>Abbonamenti radio, TV</i>	11.924	6.104	7.249	11.888	8.169	9.221	22.341	1.155	10.637	10.522
<i>Altri beni e servizi</i>	219.160	181.107	188.592	358.527	237.896	272.009	317.072	256.550	415.027	411.908
<i>Denaro dato ai figli</i>	44.653	74.994	69.026	80.688	67.663	71.346	17.354	57.792	98.302	97.287
<i>Saponette e articoli igienici</i>	25.790	20.341	21.413	38.353	29.458	31.973	14.978	43.216	43.659	43.532
<i>Barbiere e parrucchiere</i>	46.485	27.653	31.357	53.929	40.160	44.054	45.386	28.598	51.533	51.112
<i>Borse e articoli in pelle</i>	1.442	866	979	1.651	669	947	-	1.028	3.054	3.007
<i>Argenteria, gioielli, bigiotteria, orologi e simili</i>	743	1.415	1.282	3.703	3.012	3.207	145.181	14.490	8.280	8.924
<i>Articoli di cancelleria</i>	499	637	610	2.139	2.008	2.045	-	9.161	3.234	3.324
<i>Alberghi, pensioni, gite e viaggi</i>	61.179	39.639	43.876	120.904	65.769	81.361	90.666	69.796	151.324	149.683
<i>- di cui pasti e consumazioni fuori casa</i>	47.398	31.384	34.534	86.909	54.530	63.686	90.666	57.455	129.302	127.915
CONSUMI NON ALIMENTARI	1.546.825	1.171.143	1.245.045	2.288.464	1.739.005	1.894.386	2.457.706	2.305.283	2.688.645	2.680.832
TOTALE CONSUMI	1.941.616	1.519.742	1.602.728	2.976.874	2.337.175	2.518.078	2.951.750	3.065.338	3.495.298	3.485.496

Segue T – COMPLESSO CONDIZIONI NON PROFESSIONALI –

PERSONE DI RIFERIMENTO AVENTI LA PENSIONE QUALE MEZZO PRINCIPALE DI SOSTENTAMENTO

Tavola 2.4 segue – **Valore dei consumi delle famiglie distinte secondo la condizione socio-economica della persona di riferimento, l'ampiezza e il tipo (spesa media mensile per famiglia – dati in lire)**

GRUPPI E CATEGORIE DI CONSUMO	4 COMPONENTI					5 COMPONENTI			6 E PIÙ COMPONENTI	TOTALE
	Due adulti e due bambini	Due adulti, un bambino e un ragazzo	Due adulti e due ragazzi	Quattro adulti	Totale	Due adulti e tre ragazzi	Cinque adulti	Totale		
Segue T – COMPLESSO CONDIZIONI NON PROFESSIONALI –										
PERSONE DI RIFERIMENTO AVENTI LA PENSIONE QUALE MEZZO PRINCIPALE DI SOSTENTAMENTO										
Pane e cereali	163.815	123.299	152.420	160.461	160.817	–	169.704	164.654	181.450	98.598
<i>Pane</i>	<i>70.785</i>	<i>55.418</i>	<i>53.017</i>	<i>74.631</i>	<i>74.500</i>	–	<i>93.207</i>	<i>88.006</i>	<i>94.451</i>	<i>46.386</i>
<i>Pasta</i>	<i>13.170</i>	<i>16.603</i>	<i>33.428</i>	<i>32.526</i>	<i>32.049</i>	–	<i>35.075</i>	<i>33.617</i>	<i>37.400</i>	<i>20.976</i>
Carne	179.505	192.905	368.666	252.034	252.143	–	280.550	278.368	319.252	153.013
<i>Carne bovina</i>	–	<i>67.947</i>	<i>193.054</i>	<i>118.064</i>	<i>116.393</i>	–	<i>120.169</i>	<i>112.644</i>	<i>136.563</i>	<i>68.441</i>
<i>Pollame</i>	–	<i>57.582</i>	<i>65.006</i>	<i>38.909</i>	<i>38.975</i>	–	<i>45.980</i>	<i>47.603</i>	<i>53.553</i>	<i>27.243</i>
<i>Altre carni (esclusi i salumi)</i>	–	<i>21.596</i>	<i>30.407</i>	<i>37.962</i>	<i>37.388</i>	–	<i>55.686</i>	<i>56.549</i>	<i>70.498</i>	<i>23.087</i>
Pesce	38.940	19.157	128.819	68.335	69.268	–	72.477	72.702	77.414	42.452
Olii e grassi	71.400	23.343	39.793	65.942	67.695	–	54.686	65.027	68.467	41.959
<i>Olio di oliva e di semi</i>	<i>71.400</i>	<i>16.667</i>	<i>36.706</i>	<i>56.787</i>	<i>58.634</i>	–	<i>46.486</i>	<i>56.909</i>	<i>61.268</i>	<i>36.049</i>
Latte, formaggi e uova	208.020	108.077	116.941	136.415	135.888	–	149.158	150.179	165.680	91.452
<i>Latte</i>	<i>70.350</i>	<i>51.717</i>	<i>39.040</i>	<i>48.188</i>	<i>49.088</i>	–	<i>53.578</i>	<i>54.981</i>	<i>68.366</i>	<i>32.018</i>
<i>Formaggi</i>	<i>119.910</i>	<i>54.311</i>	<i>69.541</i>	<i>78.105</i>	<i>76.962</i>	–	<i>82.740</i>	<i>83.054</i>	<i>84.200</i>	<i>52.239</i>
<i>Uova</i>	<i>17.760</i>	<i>2.049</i>	<i>8.360</i>	<i>10.122</i>	<i>9.838</i>	–	<i>12.840</i>	<i>12.144</i>	<i>13.114</i>	<i>7.195</i>
Patate, frutta e ortaggi	324.585	94.159	115.058	146.498	142.684	–	154.591	145.474	152.350	94.316
<i>Frutta fresca e secca</i>	<i>142.290</i>	<i>46.721</i>	<i>70.218</i>	<i>69.512</i>	<i>67.677</i>	–	<i>75.116</i>	<i>67.811</i>	<i>66.015</i>	<i>44.535</i>
Zucchero, caffè, tè, cacao e altri generi alimentari	60.090	56.895	49.246	62.562	61.134	–	65.300	62.258	62.730	41.888
<i>Zucchero</i>	<i>25.080</i>	<i>14.761</i>	<i>3.986</i>	<i>10.189</i>	<i>9.986</i>	–	<i>11.586</i>	<i>10.282</i>	<i>12.187</i>	<i>7.083</i>
<i>Caffè, tè e surrogati</i>	<i>23.700</i>	<i>9.709</i>	<i>19.750</i>	<i>25.164</i>	<i>24.337</i>	–	<i>25.592</i>	<i>24.078</i>	<i>26.828</i>	<i>17.843</i>
Bevande	152.580	16.204	64.066	89.604	87.067	–	83.762	82.236	93.822	55.596
<i>Acqua minerale</i>	<i>39.600</i>	<i>9.073</i>	<i>41.750</i>	<i>26.780</i>	<i>26.343</i>	–	<i>21.653</i>	<i>22.393</i>	<i>20.598</i>	<i>17.264</i>
<i>Vino</i>	<i>39.420</i>	<i>7.131</i>	<i>6.480</i>	<i>36.736</i>	<i>35.372</i>	–	<i>34.025</i>	<i>32.215</i>	<i>50.856</i>	<i>25.139</i>
CONSUMI ALIMENTARI E BEVANDE	1.198.935	634.039	1.035.009	981.851	976.696	–	1.030.228	1.020.898	1.121.165	619.274
Tabacco	10.500	–	51.795	55.821	54.926	–	61.984	55.684	89.793	26.703
Vestitario e calzature	475.090	122.963	509.489	314.378	310.605	–	269.441	265.568	210.101	148.861
<i>Articoli confezionati</i>	<i>220.000</i>	–	<i>224.954</i>	<i>128.612</i>	<i>126.542</i>	–	<i>106.715</i>	<i>106.868</i>	<i>63.645</i>	<i>54.609</i>
<i>Calzature</i>	<i>164.000</i>	<i>119.707</i>	<i>192.140</i>	<i>66.243</i>	<i>65.329</i>	–	<i>58.855</i>	<i>63.982</i>	<i>62.918</i>	<i>33.717</i>
Abitazione	1.567.400	996.502	673.152	763.640	751.635	–	894.714	861.083	642.624	620.271
<i>Affitto e subaffitto</i>	<i>180.000</i>	<i>123.952</i>	<i>142.560</i>	<i>63.703</i>	<i>65.641</i>	–	<i>36.361</i>	<i>39.914</i>	<i>85.248</i>	<i>65.551</i>
<i>Valore locativo</i>	–	<i>822.987</i>	<i>340.589</i>	<i>522.701</i>	<i>511.860</i>	–	<i>546.133</i>	<i>551.270</i>	<i>436.099</i>	<i>412.226</i>
<i>Spese per manutenzione e riparazioni</i>	<i>1.352.400</i>	–	–	<i>57.182</i>	<i>55.635</i>	–	<i>87.293</i>	<i>82.756</i>	<i>33.449</i>	<i>55.160</i>
Combustibili ed energia elettrica	12.800	100.019	180.342	198.796	196.034	–	192.524	190.526	201.191	161.835
<i>Energia elettrica</i>	<i>12.800</i>	<i>33.901</i>	<i>85.173</i>	<i>66.059</i>	<i>65.617</i>	–	<i>79.985</i>	<i>76.297</i>	<i>80.853</i>	<i>44.610</i>
<i>Gas</i>	–	<i>66.118</i>	<i>88.594</i>	<i>97.283</i>	<i>94.047</i>	–	<i>83.683</i>	<i>88.815</i>	<i>87.288</i>	<i>70.060</i>
<i>Kerosene ed altri combustibili</i>	–	–	–	<i>4.408</i>	<i>6.254</i>	–	<i>8.260</i>	<i>5.796</i>	<i>14.818</i>	<i>14.046</i>
<i>Spese per riscaldamento centrale</i>	–	–	<i>6.575</i>	<i>24.279</i>	<i>22.520</i>	–	<i>6.349</i>	<i>9.595</i>	<i>7.858</i>	<i>21.730</i>

Tavola 2.4 segue – Valore dei consumi delle famiglie distinte secondo la condizione socio-economica della persona di riferimento, l'ampiezza e il tipo (spesa media mensile per famiglia – dati in lire)

GRUPPI E CATEGORIE DI CONSUMO	4 COMPONENTI					5 COMPONENTI			6 E PIÙ COMPONENTI	TOTALE
	Due adulti e due bambini	Due adulti, un bambino e un ragazzo	Due adulti e due ragazzi	Quattro adulti	Totale	Due adulti e tre ragazzi	Cinque adulti	Totale		
Mobili, articoli di arredamento, apparecchi, utensileria e servizi per la casa	1.034.500	127.089	75.039	224.740	214.957	-	356.581	313.454	129.170	143.194
Mobili in legno	-	-	-	24.964	22.642	-	43.626	41.551	1.399	14.632
Lenzuola, coperte e altra biancheria per la casa	-	16.235	-	11.679	10.925	-	9.669	8.354	6.474	6.358
Pentole, posate e altre stoviglie per la casa	-	-	4.985	6.847	6.507	-	6.817	6.482	3.722	4.299
Cucine, stufe, scaldabagni	-	-	-	1.270	1.134	-	1.684	1.775	-	1.019
Frigoriferi	-	-	-	1.146	1.435	-	426	299	-	1.499
Lavatrici	-	-	-	4.986	4.453	-	6.187	4.341	-	2.082
Lavastoviglie	-	-	-	1.468	1.311	-	535	375	-	457
Detersivi e detergenti	34.500	34.354	33.546	51.388	51.013	-	57.629	61.705	52.197	36.870
Servizi domestici	1.000.000	-	-	3.085	3.112	-	1.239	869	-	5.559
Lavanderia e tintoria	-	-	19.661	20.887	20.063	-	20.231	28.795	16.172	16.238
Servizi sanitari e spese per la salute	339.800	3.775	65.420	141.696	143.507	-	90.176	103.238	105.911	97.740
Onorari medici e simili	-	-	-	35.815	41.483	-	21.130	27.163	27.696	30.206
Medicinali	339.800	3.775	39.037	38.415	38.064	-	45.244	46.164	45.090	37.832
Trasporti e comunicazioni	868.000	162.592	482.325	842.823	819.858	-	1.172.880	1.061.376	806.264	375.840
Scooters e motociclette	-	-	-	5.341	4.770	-	-	1.881	-	1.687
Biciclette	-	-	-	2.765	2.578	-	116	82	450	597
Assicurazione veicoli	-	-	21.002	93.238	89.368	-	113.746	95.295	138.264	39.755
Benzina per veicoli	300.000	98.559	110.392	269.749	265.942	-	270.923	268.366	294.717	118.299
Tram, autobus, taxi	30.000	-	5.353	29.115	29.510	-	27.036	23.615	20.993	13.617
Telefono	70.000	24.776	57.528	74.536	74.599	-	81.131	84.216	80.314	49.454
Gettoni telefonici	30.000	36.242	1.932	12.406	11.666	-	15.664	12.880	7.687	5.905
Ricreazione, spettacoli, istruzione e cultura	296.040	264.295	106.440	282.777	294.564	-	266.924	254.987	248.995	134.843
Giornali e riviste	63.300	36.010	30.394	42.867	40.953	-	42.702	37.320	26.684	23.958
Libri	-	-	1.698	26.706	36.468	-	38.607	34.716	16.186	10.987
Tasse scolastiche e altre spese per l'istruzione	-	164.597	-	29.380	28.623	-	14.525	19.521	17.898	7.308
Apparecchi radio, TV, giradischi, registratori, dischi, fonocassette	78.000	-	39.124	21.644	21.916	-	31.568	30.168	20.859	10.108
Macchine fotoincineratrici, pellicole	27.000	-	3.284	11.971	13.179	-	15.146	15.085	8.630	4.712
Articoli sportivi e da campeggio	-	-	-	4.490	4.387	-	6.878	6.110	243	1.036
Piante e fiori	26.400	-	3.335	22.681	23.437	-	17.193	20.021	20.069	18.422
Giocattoli	-	40.495	5.676	14.404	18.682	-	5.975	10.925	41.927	9.409
Servizi ricreativi	-	23.193	22.929	63.387	63.426	-	60.578	49.966	52.945	22.297
Abbonamenti radio, TV	-	-	-	12.838	12.021	-	10.102	8.233	10.120	9.011
Altri beni e servizi	628.440	442.624	207.968	729.582	707.357	-	511.855	475.014	410.961	314.213
Denaro dato ai figli	87.000	51.025	44.809	166.940	156.188	-	137.215	114.219	98.815	84.018
Saponette e articoli igienici	113.820	28.126	49.673	48.614	48.257	-	54.356	51.587	45.412	32.743
Barbiere e parrucchiere	-	11.617	19.926	60.110	59.608	-	65.513	63.272	44.127	43.069
Borse e articoli in pelle	-	-	-	6.387	5.911	-	2.734	2.405	593	1.763
Argenteria, gioielli, bigiotteria, orologi e simili	-	-	-	8.817	8.516	-	13.749	11.957	183	4.232
Articoli di cancelleria	11.220	4.316	30.189	7.223	7.588	-	10.907	11.276	11.681	2.745
Alberghi, pensioni, gite e viaggi	416.400	114.111	41.843	299.552	288.878	-	161.889	151.617	112.233	100.955
- di cui pasti e consumazioni fuori casa	416.400	114.111	41.843	234.587	226.894	-	142.660	132.018	104.468	81.697
CONSUMI NON ALIMENTARI	5.232.570	2.219.859	2.351.970	3.554.253	3.493.443	-	3.817.079	3.580.930	2.845.010	2.023.500
TOTALE CONSUMI	6.431.505	2.853.898	3.386.979	4.536.104	4.470.139	-	4.847.307	4.601.828	3.966.175	2.642.774

Segue T – COMPLESSO CONDIZIONI NON PROFESSIONALI –

PERSONE DI RIFERIMENTO AVENTI LA PENSIONE QUALE MEZZO PRINCIPALE DI SOSTENTAMENTO

Tavola 2.4 segue – Valore dei consumi delle famiglie distinte secondo la condizione socio-economica della persona di riferimento, l'ampiezza e il tipo (spesa media mensile per famiglia – dati in lire)

GRUPPI E CATEGORIE DI CONSUMO	1 COMPONENTE			2 COMPONENTI			3 COMPONENTI			
	In età inferiore a 65 anni	In età di 65 anni e più	Totale	Con persona di riferimento in età inferiore a 65 anni	Con persona di riferimento in età di 65 anni e più	Totale	Due adulti e un bambino	Due adulti e un ragazzo	Tre adulti	Totale
U – COMPLESSO CONDIZIONI NON PROFESSIONALI –										
PERSONE DI RIFERIMENTO AVENTI ALTRO MEZZO PRINCIPALE DI SOSTENTAMENTO										
Pane e cereali	59.884	52.590	56.539	93.615	89.206	92.073	106.662	122.744	129.822	125.393
<i>Pane</i>	25.587	22.078	23.978	45.659	42.823	44.667	42.299	49.014	59.241	55.565
<i>Pasta</i>	11.994	11.529	11.781	21.339	24.704	22.516	26.439	21.971	26.451	26.018
<i>Carne</i>	82.454	83.281	82.834	130.200	149.806	137.059	147.489	123.127	196.125	181.471
<i>Carne bovina</i>	44.783	41.573	43.311	57.479	70.434	62.010	69.224	54.683	82.966	78.269
<i>Pollame</i>	11.867	15.409	13.492	24.776	28.668	26.138	21.430	24.722	34.963	31.564
<i>Altre carni (esclusi i salumi)</i>	4.780	7.801	6.165	21.071	18.462	20.159	23.666	16.330	31.503	29.389
<i>Pesce</i>	23.831	20.322	22.221	39.693	42.581	40.703	65.109	54.849	54.682	56.056
<i>Olii e grassi</i>	33.788	17.447	26.293	33.455	34.736	33.904	42.812	29.755	45.978	44.201
<i>Olio di oliva e di semi</i>	29.217	14.393	22.418	28.284	30.033	28.896	27.192	38.490	37.280	
<i>Latte, formaggi e uova</i>	54.674	53.134	53.967	81.437	77.584	80.090	110.262	116.254	111.849	112.420
<i>Latte</i>	21.155	17.778	19.606	30.928	28.434	30.056	60.714	53.561	42.623	47.331
<i>Formaggi</i>	29.141	32.175	30.532	43.760	41.875	43.101	42.757	57.076	60.693	57.083
<i>Uova</i>	4.378	3.181	3.829	6.749	7.275	6.933	6.791	5.617	8.533	8.006
<i>Patate, frutta e ortaggi</i>	54.863	50.766	52.984	97.316	86.846	93.654	90.669	101.979	125.966	116.845
<i>Frutta fresca e secca</i>	27.377	24.398	26.011	41.684	46.462	43.355	47.673	37.261	59.787	55.414
<i>Zucchero, caffè, tè, cacao e altri generi alimentari</i>	23.802	25.774	24.707	40.031	37.050	38.989	50.627	42.266	53.087	52.512
<i>Zucchero</i>	4.039	4.014	4.028	5.805	6.744	6.133	6.178	2.481	8.350	7.514
<i>Caffè, tè e surrogati</i>	11.718	11.386	11.566	16.333	16.483	16.386	20.420	10.264	27.131	24.740
<i>Bevande</i>	31.522	20.052	26.261	52.045	48.859	50.931	61.895	30.799	65.424	61.665
<i>Acqua minerale</i>	14.505	8.516	11.758	19.355	16.596	18.390	21.636	12.910	21.408	20.578
<i>Vino</i>	10.211	7.897	9.149	18.680	23.717	20.442	21.225	12.488	25.935	23.830
CONSUMI ALIMENTARI E BEVANDE	364.818	323.366	345.806	567.792	566.668	567.403	675.525	621.773	782.933	750.563
<i>Tabacco</i>	19.585	3.637	12.270	39.118	12.283	29.732	51.426	96.273	46.150	51.079
<i>Vestiaro e calzature</i>	70.996	80.194	75.215	153.996	148.435	152.051	169.219	100.369	193.093	179.082
<i>Articoli confezionati</i>	20.887	36.313	27.962	57.691	56.085	57.129	73.183	22.669	73.189	67.764
<i>Calzature</i>	18.216	13.783	16.183	39.268	42.115	40.264	25.858	13.157	44.878	38.459
<i>Abitazione</i>	538.058	538.359	538.196	688.495	654.655	676.658	714.406	592.343	690.445	682.497
<i>Affitto e subaffitto</i>	99.812	53.004	78.343	97.744	58.796	84.122	222.131	57.908	73.620	97.958
<i>Valore locativo</i>	352.898	385.217	367.721	429.520	471.141	444.076	377.685	515.655	439.149	431.352
<i>Spese per manutenzione e riparazioni</i>	22.882	20.446	21.765	79.174	37.940	64.752	40.784	3.836	29.013	28.586
<i>Combustibili ed energia elettrica</i>	120.428	140.422	129.598	167.845	154.822	163.291	166.835	86.012	184.974	171.778
<i>Energia elettrica</i>	42.124	36.285	39.446	52.661	40.872	48.538	56.109	38.916	61.931	58.752
<i>Gas</i>	33.941	47.553	40.184	63.207	57.574	61.237	104.667	41.252	81.612	81.651
<i>Kerosene ed altri combustibili</i>	7.176	245	3.997	20.348	17.491	19.349	834	-	17.273	12.577
<i>Spese per riscaldamento centrale</i>	32.682	49.693	40.484	29.124	35.226	31.258	540	5.079	19.693	14.674

Tavola 2.4 segue – Valore dei consumi delle famiglie distinte secondo la condizione socio-economica della persona di riferimento, l'ampiezza e il tipo (spesa media mensile per famiglia – dati in lire)

GRUPPI E CATEGORIE DI CONSUMO	1 COMPONENTE			2 COMPONENTI			3 COMPONENTI			Totale
	In età inferiore a 65 anni	In età di 65 anni e più	Totale	Con persona di riferimento in età inferiore a 65 anni	Con persona di riferimento in età di 65 anni e più	Totale	Due adulti e un bambino	Due adulti e un ragazzo	Tre adulti	
SEGUE U – COMPLESSO CONDIZIONI NON PROFESSIONALI –										
PERSONE DI RIFERIMENTO AVENTI ALTRO MEZZO PRINCIPALE DI SOSTENTAMENTO										
Mobili, articoli di arredamento, apparecchi, utensileria e servizi per la casa	66.107	79.901	72.435	117.067	226.316	155.275	251.405	65.256	335.223	292.907
<i>Mobili in legno</i>	–	4.339	1.990	2.343	5.216	3.348	7.930	–	3.986	4.307
<i>Lenzuola, coperte e altra biancheria per la casa</i>	3.325	2.872	3.117	4.425	4.339	4.395	7.102	2.350	10.090	8.738
<i>Pentole, posate e altre stoviglie per la casa</i>	1.933	842	1.433	4.369	2.334	3.657	6.371	2.183	5.766	5.571
<i>Cucine, stufe, scaldabagni</i>	–	–	–	–	–	–	–	–	727	523
<i>Frigoriferi</i>	–	599	275	–	4.093	1.432	–	–	–	–
<i>Lavatrici</i>	–	–	–	6.721	–	4.370	–	–	2.511	1.806
<i>Lavastoviglie</i>	–	–	–	1.550	–	1.008	3.087	–	–	561
<i>Detersivi e detergenti</i>	27.643	21.632	24.886	31.999	45.085	36.575	69.798	25.384	38.250	42.886
<i>Servizi domestici</i>	1.146	16.180	8.042	12.695	11.032	12.113	–	–	4.249	3.057
<i>Lavanderia e tintoria</i>	9.104	9.555	9.311	17.546	16.115	17.045	21.083	–	14.402	14.252
<i>Servizi sanitari e spese per la salute</i>	34.354	94.008	61.714	83.026	72.469	79.334	52.225	22.107	82.831	70.978
<i>Onorari medici e simili</i>	8.064	50.640	27.591	41.593	11.741	31.152	21.458	–	25.178	22.009
<i>Medicinali</i>	15.036	33.229	23.380	32.560	43.495	36.385	24.538	11.530	35.571	31.101
<i>Trasporti e comunicazioni</i>	183.478	74.968	133.710	471.834	181.443	370.270	531.090	588.687	513.266	515.959
<i>Scooters e motociclette</i>	3.982	–	2.156	–	–	–	–	–	7.214	5.190
<i>Biciclette</i>	–	1.284	589	198	653	357	908	–	5.484	4.110
<i>Assicurazione veicoli</i>	15.737	3.771	10.249	48.304	11.229	35.337	54.056	78.495	46.032	49.250
<i>Benzina per veicoli</i>	65.659	23.660	46.396	150.933	87.687	128.813	247.204	239.312	203.235	211.913
<i>Tram, autobus, taxi</i>	8.899	4.671	6.960	8.478	7.505	8.138	8.731	39.834	12.133	13.521
<i>Telefono</i>	56.636	34.454	46.462	59.084	41.868	53.062	66.780	132.208	67.807	71.983
<i>Gettoni telefonici</i>	8.788	1.571	5.478	6.355	7.655	6.810	16.254	11.519	11.298	12.500
Ricreazione, spettacoli, istruzione e cultura	134.993	41.817	92.258	151.528	88.947	129.640	200.896	481.715	207.259	226.013
<i>Giornali e riviste</i>	16.812	10.753	14.033	24.371	22.215	23.617	27.268	23.283	27.702	27.104
<i>Libri</i>	38.058	480	20.823	13.088	2.046	9.226	11.094	28.730	10.175	11.647
<i>Tasse scolastiche e altre spese per l'istruzione</i>	6.086	4.447	5.334	9.310	975	6.395	7.436	152.850	40.371	42.699
<i>Apparecchi radio, TV, giradischi, registratori, dischi, fonocassette</i>	4.858	298	2.767	17.235	3.116	12.297	7.631	43.400	24.102	22.362
<i>Macchine fotocinematografiche, pellicole</i>	3.667	–	1.985	7.856	1.937	5.786	20.008	10.959	3.480	7.019
<i>Articoli sportivi e da campeggio</i>	111	–	60	489	–	318	725	–	311	356
<i>Piante e fiori</i>	7.462	8.974	8.156	19.051	11.599	16.444	28.008	4.804	22.817	22.166
<i>Giocattoli</i>	2.222	6.900	4.367	9.012	5.921	7.931	66.464	1.975	5.946	16.971
<i>Servizi ricreativi</i>	18.130	1.446	10.478	27.792	12.985	22.613	19.413	155.401	34.760	41.043
<i>Abbonamenti radio, TV</i>	18.272	4.872	12.126	6.131	12.518	8.365	6.445	–	15.259	12.147
<i>Altri beni e servizi</i>	212.457	234.374	222.509	327.889	204.530	284.745	289.128	287.644	589.206	501.665
<i>Denaro dato ai figli</i>	75.275	67.537	71.726	41.663	51.388	45.064	1.787	53.298	159.130	119.701
<i>Saponette e articoli igienici</i>	24.397	19.972	22.368	31.600	33.175	32.151	64.615	23.440	49.120	49.746
<i>Barbiere e parrucchiere</i>	21.984	24.496	23.136	37.176	41.619	38.730	40.935	10.510	36.737	34.976
<i>Borse e articoli in pelle</i>	1.934	1.033	1.521	–	617	216	2.407	–	991	1.150
<i>Argenteria, gioielli, bigiotteria, orologi e simili</i>	325	1.091	676	14.656	4.039	10.943	216	–	7.616	5.518
<i>Articoli di cancelleria</i>	1.259	447	886	2.297	638	1.716	2.836	8.788	3.140	3.600
<i>Alberghi, pensioni, gite e viaggi</i>	77.953	94.478	85.532	136.900	47.909	105.776	155.140	173.305	242.658	216.816
<i>– di cui pasti e consumazioni fuori casa</i>	65.261	94.478	78.661	95.293	47.909	78.721	147.435	173.305	117.877	125.651
CONSUMI NON ALIMENTARI	1.380.456	1.287.680	1.337.905	2.200.798	1.743.900	2.040.996	2.426.630	2.320.406	2.842.447	2.691.958
TOTALE CONSUMI	1.745.274	1.611.046	1.683.711	2.768.590	2.310.568	2.608.399	3.102.155	2.942.179	3.625.380	3.442.521

Tavola 2.4 segue – Valore dei consumi delle famiglie distinte secondo la condizione socio-economica della persona di riferimento, l'ampiezza e il tipo (spesa media mensile per famiglia – dati in lire)

GRUPPI E CATEGORIE DI CONSUMO	2 COMPONENTI					5 COMPONENTI			6 E PIÙ COMPONENTI	TOTALE
	Due adulti e due bambini	Due adulti, un bambino e un ragazzo	Due adulti e due ragazzi	Quattro adulti	Totale	Due adulti e tre ragazzi	Cinque adulti	Totale		
Segue U – COMPLESSO CONDIZIONI NON PROFESSIONALI –										
PERSONE DI RIFERIMENTO AVENTI ALTRO MEZZO PRINCIPALE DI SOSTENTAMENTO										
Pane e cereali	114.089	138.017	116.120	141.255	136.561	134.982	167.347	180.205	158.978	100.774
<i>Pane</i>	53.480	57.985	49.332	78.879	68.203	82.384	88.398	89.278	90.908	47.409
<i>Pasta</i>	18.614	41.854	30.196	29.503	31.041	21.886	45.186	43.258	30.460	22.592
Carne	173.747	178.212	188.147	234.763	217.198	170.970	332.664	270.562	244.420	150.641
<i>Carne bovina</i>	55.805	88.542	84.847	126.010	106.211	84.264	124.539	105.996	97.639	68.847
<i>Pollame</i>	49.428	37.678	33.490	32.657	36.384	48.292	42.078	34.217	43.180	25.574
<i>Altre carni (esclusi i salumi)</i>	21.763	12.553	25.996	32.043	27.601	8.577	93.943	69.958	31.298	22.236
Pesce	33.914	65.488	43.299	81.010	72.548	27.179	96.081	83.986	47.754	45.289
Olii e grassi	34.342	48.575	45.852	40.036	42.919	30.898	57.446	52.265	40.137	36.160
<i>Olio di oliva e di semi</i>	23.072	45.200	34.092	32.732	33.497	26.253	46.228	40.883	32.341	30.074
Latte, formaggi e uova	147.429	165.792	135.600	142.980	142.405	156.243	154.072	153.016	179.047	93.270
<i>Latte</i>	74.047	72.766	68.772	54.676	60.818	105.081	51.819	59.971	58.898	36.808
<i>Formaggi</i>	63.099	83.762	55.790	76.559	70.598	36.742	86.465	78.630	105.841	49.104
<i>Uova</i>	10.283	9.264	11.038	11.745	10.989	14.420	15.788	14.415	14.308	7.358
Patate, frutta e ortaggi	132.999	107.678	99.058	156.441	136.021	112.365	145.255	146.458	128.008	95.606
<i>Frutta fresca e secca</i>	73.844	52.833	39.234	83.903	68.124	66.218	57.362	55.987	50.354	44.697
Zucchero, caffè, tè, cacao e altri generi alimentari	41.487	65.189	51.289	66.449	59.943	50.745	70.993	70.660	63.596	42.619
<i>Zucchero</i>	9.563	11.673	11.072	11.267	10.499	8.400	12.622	10.955	10.916	6.739
<i>Caffè, tè e surrogati</i>	7.373	23.160	17.500	24.622	20.712	23.138	34.305	29.529	33.051	18.330
Bevande	60.802	82.404	61.350	82.705	84.124	14.259	80.808	81.503	85.601	52.554
<i>Acqua minerale</i>	10.813	29.823	19.171	24.748	22.196	1.782	30.726	35.585	27.102	18.610
<i>Vino</i>	9.916	10.476	14.364	22.702	26.460	7.229	31.023	16.361	26.666	18.343
CONSUMI ALIMENTARI E BEVANDE	738.809	851.355	740.715	945.639	891.719	697.641	1.104.666	1.038.655	947.541	616.913
Tabacco	29.231	63.670	77.040	95.674	80.472	16.702	36.004	43.091	92.455	37.266
Vestiario e calzature	147.884	295.038	192.410	392.320	329.345	103.677	349.497	316.838	297.376	170.529
<i>Articoli confezionati</i>	83.207	105.029	73.963	190.002	153.499	–	160.038	108.901	12.904	65.481
<i>Calzature</i>	12.413	39.326	52.097	99.888	79.037	95.872	121.691	66.853	57.255	39.685
Abitazione	672.149	929.023	563.784	1.009.290	860.087	280.983	771.931	672.237	512.836	656.562
<i>Affitto e subaffitto</i>	171.908	150.676	99.842	111.734	114.555	10.963	11.168	81.534	17.981	87.730
<i>Valore locativo</i>	386.158	362.221	421.317	563.499	494.043	253.344	638.733	437.795	457.056	424.800
<i>Spese per manutenzione e riparazioni</i>	12.299	91.854	–	110.997	66.729	–	26.435	55.440	6.376	43.179
Combustibili ed energia elettrica	132.782	213.725	108.940	259.540	210.099	185.069	242.403	168.548	124.432	160.534
<i>Energia elettrica</i>	41.017	55.686	47.245	79.636	68.514	130.551	82.243	69.797	102.325	52.768
<i>Gas</i>	37.664	158.039	46.555	113.704	99.334	8.339	74.842	65.051	20.595	63.431
<i>Kerosene ed altri combustibili</i>	23.477	–	–	29.447	16.401	–	76.495	25.668	–	13.072
<i>Spese per riscaldamento centrale</i>	20.615	–	–	36.753	22.498	46.179	7.749	7.672	–	27.471

Tavola 2.4 segue – Valore dei consumi delle famiglie distinte secondo la condizione socio-economica della persona di riferimento, l'ampiezza e il tipo (spesa media mensile per famiglia – dati in lire)

GRUPPI E CATEGORIE DI CONSUMO	4 COMPONENTI					5 COMPONENTI			6 E PIÙ COMPONENTI	TOTALE
	Due adulti e due bambini	Due adulti, un bambino e un ragazzo	Due adulti e due ragazzi	Quattro adulti	Totale	Due adulti e tre ragazzi	Cinque adulti	Totale		
Segue U – COMPLESSO CONDIZIONI NON PROFESSIONALI –										
PERSONE DI RIFERIMENTO AVENTI ALTRO MEZZO PRINCIPALE DI SOSTENTAMENTO										
Mobili, articoli di arredamento, apparecchi, utensileria e servizi per la casa	97.248	248.233	263.662	249.244	236.875	47.183	178.171	181.172	126.778	169.706
Mobili in legno	-	-	110.173	-	16.351	-	-	-	-	4.520
Lenzuola, coperte e altra biancheria per la casa	879	16.677	3.534	6.814	5.768	792	7.543	8.200	5.132	5.323
Pentole, posate e altre stoviglie per la casa	20.549	9.208	1.432	2.254	4.842	-	18.250	12.217	5.562	4.122
Cucine, stufe, scaldabagni	-	-	-	-	-	-	-	-	-	105
Frigoriferi	-	-	-	10.442	5.088	-	-	-	-	1.146
Lavatrici	-	-	41.378	5.065	8.608	-	26.078	10.174	-	3.390
Lavastoviglie	-	-	-	-	-	-	-	-	-	402
Detersivi e detergenti	29.999	96.348	42.651	44.498	55.107	45.995	68.076	74.992	52.233	39.510
Servizi domestici	-	-	-	68.545	41.436	-	955	320	-	11.839
Lavanderia e tintoria	3.906	36.242	9.280	45.968	36.722	-	18.277	18.453	3.231	16.531
Servizi sanitari e spese per la salute	13.605	251.243	53.863	238.711	162.916	163.167	106.129	122.529	52.520	85.443
Onorari medici e simili	2.793	114.323	30.977	54.293	43.932	15.393	6.678	14.620	-	28.246
Medicinali	10.812	19.615	22.276	40.148	33.511	81.070	40.954	36.235	49.254	31.265
Trasporti e comunicazioni	294.199	448.045	385.973	682.281	563.779	234.923	709.064	634.993	549.057	373.851
Scoters e motociclette	-	-	-	-	-	-	-	-	-	1.691
Biciclette	4.043	2.769	-	-	619	-	-	-	-	1.185
Assicurazione veicoli	47.213	-	58.414	40.705	34.352	54.646	82.403	111.615	-	34.863
Benzina per veicoli	131.202	301.663	143.350	402.905	296.256	53.286	278.771	248.799	229.331	151.882
Tram, autobus, taxi	3.739	359	3.584	16.721	10.606	792	13.755	8.294	95.715	10.739
Telefono	35.710	41.339	49.497	95.772	76.707	5.772	96.272	76.080	68.538	59.700
Gettoni telefonici	3.786	3.400	3.833	13.186	11.023	39.909	13.724	11.915	9.510	8.477
Ricreazione, spettacoli, istruzione e cultura	216.636	327.249	193.064	173.488	215.952	21.069	179.311	188.894	208.699	154.134
Giornali e riviste	7.328	39.483	11.184	26.698	24.083	6.898	25.725	25.370	15.363	21.468
Libri	14.142	14.281	12.153	22.817	19.288	-	11.228	4.659	503	14.032
Tasse scolastiche e altre spese per l'istruzione	2.687	20.316	-	40.641	27.662	3.848	30.415	22.363	-	17.036
Apparecchi radio, TV, giradischi, registratori, dischi, fonocassette	28.597	-	27.905	10.192	15.971	1.981	12.184	31.295	23.608	13.377
Macchine fotocinematografiche, pellicole	24.255	18.132	15.443	5.561	12.083	-	20.113	27.759	904	7.058
Articoli sportivi e da campeggio	-	-	-	-	-	-	-	-	390	188
Piante e fiori	21.688	67.938	16.045	10.003	23.508	5.965	19.350	18.569	-	15.859
Giocattoli	48.058	150.642	21.369	64	28.705	2.377	-	13.813	1.697	11.617
Servizi ricreativi	23.141	7.692	13.121	41.802	31.490	-	53.299	33.094	28.113	24.595
Abbonamenti radio, TV	22.185	-	19.169	5.606	7.517	-	-	-	-	9.448
Altri beni e servizi	433.997	294.706	339.985	690.109	546.958	75.289	402.691	304.913	233.285	343.670
Denaro dato ai figli	-	30.031	46.009	113.765	74.714	38.550	207.469	84.359	68.757	74.878
Saponette e articoli igienici	97.460	34.426	48.260	35.294	47.981	23.003	34.336	54.587	20.223	36.042
Barbiere e parrucchiere	56.006	27.765	32.962	60.767	60.210	-	39.674	28.876	46.551	35.534
Borse e articoli in pelle	1.143	7.678	-	7.252	4.369	-	13.372	8.396	-	1.862
Argenteria, gioielli, bigiotteria, orologi e simili	14.547	-	-	-	6.553	-	-	4.478	-	5.587
Articoli di cancelleria	5.858	7.407	5.126	9.455	7.890	1.584	4.815	15.759	7.681	3.666
Alberghi, pensioni, gite e viaggi	157.118	159.525	133.616	325.617	238.398	7.597	67.436	82.504	76.739	136.966
- di cui pasti e consumazioni fuori casa	157.118	159.525	133.616	155.071	155.304	7.597	60.515	80.182	76.739	98.012
CONSUMI NON ALIMENTARI	2.037.731	3.070.932	2.178.721	3.790.657	3.206.483	1.128.062	2.975.201	2.633.215	2.197.438	2.151.695
TOTALE CONSUMI	2.776.540	3.922.287	2.919.436	4.736.296	4.098.202	1.825.703	4.079.867	3.671.870	3.144.979	2.768.608

Tavola 2.4 segue – Valore dei consumi delle famiglie distinte secondo la condizione socio-economica della persona di riferimento, l'ampiezza e il tipo (spesa media mensile per famiglia – dati in lire)

GRUPPI E CATEGORIE DI CONSUMO	1 COMPONENTE			2 COMPONENTI			3 COMPONENTI			
	In età inferiore a 65 anni	In età di 65 anni e più	Totale	Con persona di riferimento in età inferiore a 65 anni	Con persona di riferimento in età di 65 anni e più	Totale	Due adulti e un bambino	Due adulti e un ragazzo	Tre adulti	Totale
V – COMPLESSO CONDIZIONI NON PROFESSIONALI-TOTALE										
Pane e cereali	64.353	57.852	59.317	101.952	92.480	95.406	101.458	122.343	128.109	127.415
<i>Pane</i>	27.804	25.966	26.380	47.314	43.333	44.563	42.918	55.286	61.206	60.670
<i>Pasta</i>	13.138	11.886	12.168	22.814	20.702	21.354	24.412	23.826	27.561	27.390
Carne	88.625	78.039	80.424	165.498	147.701	153.199	141.478	172.296	198.838	196.922
<i>Carne bovina</i>	42.476	34.047	35.947	72.527	66.918	68.651	65.488	72.626	90.826	89.823
<i>Pollame</i>	14.626	17.090	16.534	29.677	27.501	28.173	22.835	37.050	32.354	32.241
<i>Altre carni (esclusi i salumi)</i>	10.875	8.393	8.952	27.750	21.753	23.605	24.555	28.147	29.438	29.359
Pesce	24.908	21.123	21.976	45.472	41.427	42.677	63.531	46.964	58.194	57.994
Olii e grassi	28.743	24.893	25.762	49.993	39.876	43.001	40.809	37.279	49.231	48.765
<i>Olio di oliva e di semi</i>	24.370	20.900	21.683	43.701	34.006	37.001	34.637	32.075	42.261	41.864
Latte, formaggi e uova	59.757	55.676	56.597	95.454	88.150	90.406	102.431	121.867	116.962	116.790
<i>Latte</i>	23.233	20.327	20.982	31.820	30.123	30.647	55.356	45.117	39.426	39.989
<i>Formaggi</i>	31.405	30.808	30.943	56.291	50.801	52.497	41.094	69.400	68.732	68.095
<i>Uova</i>	5.119	4.541	4.672	7.343	7.226	7.262	5.981	7.350	8.804	8.706
Patate, frutta e ortaggi	60.653	56.117	57.141	105.087	91.130	95.442	92.580	111.587	122.808	121.771
<i>Frutta fresca e secca</i>	28.120	26.921	27.192	50.782	42.918	45.347	46.327	45.453	57.714	57.127
Zucchero, caffè, tè, cacao e altri generi alimentari	30.752	26.780	27.675	44.073	41.195	42.084	47.757	48.180	52.215	52.105
<i>Zucchero</i>	5.265	4.795	4.901	6.933	7.301	7.187	6.277	6.569	8.128	8.054
<i>Caffè, tè e surrogati</i>	13.305	11.752	12.102	18.487	18.183	18.277	20.176	17.006	22.606	22.447
Bevande	30.990	26.873	27.802	62.830	55.077	57.473	57.407	49.052	78.386	77.137
<i>Acqua minerale</i>	13.698	10.675	11.357	18.380	16.688	17.211	19.004	18.381	23.169	22.932
<i>Vino</i>	10.004	12.138	11.657	28.474	26.889	27.379	20.680	18.473	35.099	34.334
CONSUMI ALIMENTARI E BEVANDE	388.781	347.353	356.694	670.359	597.036	619.688	647.451	709.568	804.743	798.899
Tabacco	17.123	7.732	9.850	31.557	19.018	22.891	51.481	63.461	43.096	43.755
Vestiaro e calzature	98.935	72.262	78.277	163.169	122.135	134.812	171.242	116.176	208.445	205.124
<i>Articoli confezionati</i>	31.639	21.525	23.806	63.100	40.541	47.510	80.425	37.918	84.433	83.062
<i>Calzature</i>	23.710	18.316	19.532	35.457	27.919	30.248	27.003	27.240	45.171	44.285
Abitazione	542.699	490.186	502.028	658.350	611.717	626.123	709.528	565.455	734.317	729.061
<i>Affitto e subaffitto</i>	92.601	69.990	75.089	65.328	55.385	58.457	206.051	66.739	70.939	73.774
<i>Valore locativo</i>	340.518	329.261	331.800	446.766	405.921	418.539	378.962	436.168	482.732	478.773
<i>Spese per manutenzione e riparazioni</i>	50.583	34.301	37.972	58.086	68.012	64.945	34.475	29.552	58.300	56.951
Combustibili ed energia elettrica	137.697	124.115	127.176	179.947	164.198	169.063	160.077	127.680	186.398	184.176
<i>Energia elettrica</i>	35.557	30.458	31.608	46.229	42.018	43.319	57.282	50.551	54.749	54.688
<i>Gas</i>	57.482	49.325	51.164	72.457	69.636	70.507	95.054	72.853	84.508	84.359
<i>Kerosene ed altri combustibili</i>	10.055	9.525	9.644	24.962	20.090	21.595	3.324	-	10.766	10.319
<i>Spese per riscaldamento centrale</i>	27.742	26.710	26.942	22.186	17.705	19.090	457	3.815	25.463	24.326

Tavola 2.4 segue – Valore dei consumi delle famiglie distinte secondo la condizione socio-economica della persona di riferimento, l'ampiezza e il tipo (spesa media mensile per famiglia – dati in lire)

GRUPPI E CATEGORIE DI CONSUMO	1 COMPONENTE			2 COMPONENTI			3 COMPONENTI			
	In età inferiore a 65 anni	In età di 65 anni e più	Totale	Con persona di riferimento in età inferiore a 65 anni	Con persona di riferimento in età di 65 anni e più	Totale	Due adulti e un bambino	Due adulti e un ragazzo	Tre adulti	Totale
Mobili, articoli di arredamento, apparecchi, utensileria e servizi per la casa	103.313	83.508	87.972	163.354	129.550	139.994	265.628	111.898	199.884	198.994
<i>Mobili in legno</i>	423	2.774	2.244	24.537	7.650	12.867	6.703	-	31.148	29.788
<i>Lenzuola, coperte e altra biancheria per la casa</i>	4.959	3.609	3.914	6.344	6.010	6.113	6.003	3.904	8.735	8.543
<i>Pentole, posate e altre stoviglie per la casa</i>	3.042	2.352	2.507	4.038	3.749	3.838	7.994	2.552	7.023	6.934
<i>Cucine, stufe, scaldabagni</i>	2.082	774	1.069	2.119	310	869	1.597	-	776	775
<i>Frigoriferi</i>	1.942	707	985	2.012	1.555	1.697	2.437	-	2.132	2.084
<i>Lavatrici</i>	2.275	1.279	1.503	2.625	2.167	2.308	-	-	1.465	1.394
<i>Lavastoviglie</i>	157	-	35	691	681	684	2.610	1.164	401	468
<i>Detersivi e detergenti</i>	26.111	25.019	25.265	37.578	37.712	37.671	66.122	32.483	43.288	43.535
<i>Servizi domestici</i>	5.263	10.988	9.697	3.279	5.478	4.799	-	231	3.061	2.918
<i>Lavanderia e tintoria</i>	12.761	11.651	11.901	18.327	15.350	16.270	22.416	4.862	19.493	19.184
<i>Servizi sanitari e spese per la salute</i>	64.270	67.309	66.623	117.652	105.536	109.279	63.334	57.389	100.627	98.608
<i>Onorari medici e simili</i>	20.590	20.103	20.213	38.821	33.398	35.073	20.320	25.086	34.026	33.428
<i>Medicinali</i>	24.316	31.077	29.552	37.038	44.794	42.398	22.911	19.321	39.186	38.276
<i>Trasporti e comunicazioni</i>	223.671	89.426	119.697	459.429	253.282	316.964	527.948	727.380	597.046	597.521
<i>Scooters e motociclette</i>	798	-	180	3.239	47	1.033	-	-	5.129	4.880
<i>Biciclette</i>	180	264	245	816	467	575	768	6.541	733	868
<i>Assicurazione veicoli</i>	18.172	7.129	9.619	53.620	27.049	35.257	90.933	75.914	59.630	60.596
<i>Benzina per veicoli</i>	51.074	20.322	27.256	153.873	91.703	110.908	227.320	178.666	196.871	196.872
<i>Tram, autobus, taxi</i>	14.087	5.934	7.772	10.115	10.183	10.162	7.380	19.604	20.925	20.538
<i>Telefono</i>	43.479	32.123	34.684	51.088	46.348	47.813	69.757	80.669	62.401	62.906
<i>Gettoni telefonici</i>	6.256	2.495	3.343	6.044	4.778	5.169	14.560	9.360	8.895	9.075
<i>Ricreazione, spettacoli, istruzione e cultura</i>	107.946	58.628	69.748	147.945	97.047	112.770	188.752	273.465	202.165	203.312
<i>Giornali e riviste</i>	16.721	13.065	13.889	24.270	23.224	23.547	26.000	30.597	32.558	32.333
<i>Libri</i>	13.785	4.226	6.381	9.436	5.132	6.461	9.378	26.585	14.230	14.424
<i>Tasse scolastiche e altre spese per l'istruzione</i>	2.794	386	929	4.131	2.820	3.225	6.285	69.149	17.751	18.656
<i>Apparecchi radio, TV, giradischi, registratori, dischi, fonocassette</i>	4.409	4.192	4.241	11.176	6.406	7.879	8.605	24.209	16.482	16.462
<i>Macchine fotocopiatrici, pellicole</i>	2.524	816	1.201	5.902	2.406	3.486	16.913	8.617	7.670	7.887
<i>Articoli sportivi e da campeggio</i>	204	75	104	551	504	519	613	-	1.247	1.200
<i>Piante e fiori</i>	17.614	13.986	14.804	19.020	17.345	17.862	24.984	10.841	22.508	22.270
<i>Giocattoli</i>	8.166	4.187	5.084	11.975	8.868	9.828	60.858	3.965	7.905	9.056
<i>Servizi ricreativi</i>	15.863	3.309	6.140	23.600	9.393	13.782	19.468	68.749	45.065	44.936
<i>Abbonamenti radio, TV</i>	13.197	6.043	7.656	11.027	8.325	9.160	8.904	734	11.009	10.695
<i>Altri beni e servizi</i>	217.817	183.742	191.425	353.942	236.695	272.915	293.450	267.903	429.050	421.466
<i>Denaro dato ai figli</i>	50.792	74.626	69.251	74.848	67.077	69.478	4.195	56.151	103.199	99.674
<i>Saponette e articoli igienici</i>	25.511	20.323	21.493	37.342	29.592	31.986	56.936	35.996	44.098	44.194
<i>Barbiere e parrucchiere</i>	41.573	27.497	30.671	51.422	40.212	43.675	41.623	21.994	50.342	49.394
<i>Borse e articoli in pelle</i>	1.541	874	1.024	1.404	667	895	2.035	653	2.888	2.809
<i>Argenteria, gioielli, bigiotteria, orologi e simili</i>	659	1.399	1.232	5.342	3.049	3.757	22.642	9.200	8.227	8.561
<i>Articoli di cancelleria</i>	651	628	633	2.163	1.959	2.022	2.397	9.025	3.226	3.353
<i>Alberghi, pensioni, gite e viaggi</i>	64.542	42.350	47.355	123.298	65.126	83.097	145.166	107.587	158.678	156.832
<i>- di cui pasti e consumazioni fuori casa</i>	50.979	34.504	38.219	88.164	54.291	64.755	138.653	99.752	128.382	127.674
CONSUMI NON ALIMENTARI	1.513.471	1.176.908	1.252.796	2.275.345	1.739.178	1.904.811	2.431.440	2.310.807	2.701.028	2.682.017
TOTALE CONSUMI	1.902.252	1.524.261	1.609.490	2.945.704	2.336.214	2.524.499	3.078.891	3.020.375	3.505.771	3.480.916

Tavola 2.4 segue – Valore dei consumi delle famiglie distinte secondo la condizione socio-economica della persona di riferimento, l'ampiezza e il tipo (spesa media mensile per famiglia – dati in lire)

GRUPPI E CATEGORIE DI CONSUMO	4 COMPONENTI					5 COMPONENTI			6 E PIÙ COMPONENTI	TOTALE
	Due adulti e due bambini	Due adulti, un bambino e un ragazzo	Due adulti e due ragazzi	Quattro adulti	Totale	Due adulti e tre ragazzi	Cinque adulti	Totale		
Segue V – COMPLESSO CONDIZIONI NON PROFESSIONALI-TOTALE										
Pane e cereali	115.296	135.253	125.892	159.000	157.638	134.982	169.510	167.096	179.394	98.793
<i>Pane</i>	53.900	57.503	50.324	74.954	73.675	82.384	92.813	88.205	94.127	46.478
<i>Pasta</i>	18.481	37.111	31.066	32.296	31.917	21.886	35.902	35.131	36.765	21.121
Carne	173.888	180.972	236.745	250.721	247.563	170.970	284.813	277.142	312.407	152.800
<i>Carne bovina</i>	54.449	84.674	113.978	118.668	115.059	84.264	120.526	111.600	133.002	68.477
<i>Pollame</i>	48.226	41.417	41.974	38.434	38.636	48.292	45.660	45.500	52.604	27.093
<i>Altre carni (esclusi i salumi)</i>	21.234	14.251	27.184	37.512	36.105	8.577	58.817	58.655	66.912	23.011
Pesce	34.036	56.785	66.323	69.299	69.698	27.179	74.409	74.474	74.700	42.708
Olii e grassi	35.243	43.836	44.220	63.971	64.446	30.898	54.912	63.023	65.875	41.436
<i>Olio di oliva e di semi</i>	24.247	39.841	34.795	54.957	55.338	26.253	46.465	54.392	58.621	35.511
Latte, formaggi e uova	148.902	154.951	130.577	136.916	136.742	156.243	149.560	150.625	166.903	91.615
<i>Latte</i>	73.957	68.812	60.768	48.682	50.625	105.081	53.434	55.765	67.500	32.449
<i>Formaggi</i>	64.480	78.230	59.492	77.988	76.128	36.742	83.044	82.359	86.180	51.957
<i>Uova</i>	10.465	7.909	10.317	10.246	9.989	14.420	13.082	12.501	13.223	7.209
Patate, frutta e ortaggi	137.657	105.138	103.366	147.255	141.810	112.365	153.827	145.629	150.122	94.433
<i>Frutta fresca e secca</i>	75.508	51.685	47.576	70.607	67.735	66.218	73.663	65.954	64.582	44.550
Zucchero, caffè, tè, cacao e altri generi alimentari	41.940	63.630	50.739	62.858	60.977	50.745	65.766	63.578	62.808	41.953
<i>Zucchero</i>	9.941	12.253	9.164	10.271	10.054	8.400	11.671	10.388	12.070	7.052
<i>Caffè, tè e surrogati</i>	7.770	20.633	18.106	25.123	23.861	23.138	26.305	24.934	27.397	17.886
Bevande	63.034	69.969	62.081	89.079	86.682	14.259	83.519	82.120	93.070	55.321
<i>Acqua minerale</i>	11.513	25.925	25.250	26.625	25.800	1.782	22.395	24.465	21.193	17.385
<i>Vino</i>	10.633	9.848	12.241	35.669	34.204	7.229	33.779	29.724	48.643	24.527
CONSUMI ALIMENTARI E BEVANDE	749.996	810.534	819.943	979.099	965.556	697.641	1.036.316	1.023.687	1.105.279	619.059
Tabacco	28.775	51.711	70.243	58.852	58.275	16.702	59.858	53.706	90.037	27.653
Vestituario e calzature	155.839	262.715	277.773	320.306	313.062	103.677	275.992	273.622	218.086	150.811
<i>Articoli confezionati</i>	86.532	85.300	114.612	133.281	130.076	–	111.078	107.187	59.003	55.587
<i>Calzature</i>	16.099	54.424	89.799	68.802	67.126	95.872	63.997	64.433	62.400	34.254
Abitazione	693.915	941.697	593.226	782.324	765.854	280.983	884.665	831.418	630.750	623.537
<i>Affitto e subaffitto</i>	172.105	145.657	111.342	67.356	72.053	10.963	34.299	46.452	79.094	67.547
<i>Valore locativo</i>	376.769	448.769	399.583	525.804	509.525	253.344	553.711	533.445	438.016	413.358
<i>Spese per manutenzione e riparazioni</i>	44.881	74.600	–	61.275	57.090	–	82.312	78.465	30.972	54.081
Combustibili ed energia elettrica	129.866	192.367	128.163	203.415	197.878	185.069	196.605	187.073	194.169	161.718
<i>Energia elettrica</i>	40.331	51.594	57.456	67.091	65.997	130.551	80.170	75.276	82.817	45.344
<i>Gas</i>	36.749	140.773	57.873	98.532	94.740	8.339	82.959	85.082	81.186	69.464
<i>Kerosene ed altri combustibili</i>	22.907	–	–	6.312	7.584	–	13.844	8.917	13.463	13.958
<i>Spese per riscaldamento centrale</i>	20.114	–	1.770	25.228	22.517	46.179	6.463	9.293	7.139	22.247

Tavola 2.4 segue – Valore dei consumi delle famiglie distinte secondo la condizione socio-economica della persona di riferimento, l'ampiezza e il tipo (spesa media mensile per famiglia – dati in lire)

GRUPPI E CATEGORIE DI CONSUMO	4 COMPONENTI					5 COMPONENTI			6 E PIÙ COMPONENTI	TOTALE
	Due adulti e due bambini	Due adulti, un bambino e un ragazzo	Due adulti e due ragazzi	Quattro adulti	Totale	Due adulti e tre ragazzi	Cinque adulti	Totale		
Segue V – COMPLESSO CONDIZIONI NON PROFESSIONALI-TOTALE										
Mobili, articoli di arredamento, apparecchi, utensileria e servizi per la casa	120.034	225.477	212.882	226.605	217.829	47.183	341.981	292.675	128.950	145.582
Mobili in legno	–	–	80.513	23.065	21.817	–	40.056	35.024	1.271	13.722
Lenzuola, coperte e altra biancheria per la casa	857	16.594	2.582	11.309	10.249	792	9.495	8.330	6.351	6.265
Pentole, posate e altre stoviglie per la casa	20.049	7.478	2.389	6.498	6.289	–	7.753	7.383	3.890	4.283
Cucine, stufe, scaldabagni	–	–	–	1.173	985	–	1.546	1.497	–	937
Frigoriferi	–	–	–	1.853	1.914	–	391	252	–	1.467
Lavatrici	–	–	30.238	4.992	4.997	–	7.815	5.257	–	2.200
Lavastoviglie	–	–	–	1.357	1.139	–	491	316	–	452
Detersivi e detergenti	30.108	84.703	40.200	50.864	51.550	45.995	58.484	63.792	52.200	37.108
Servizi domestici	24.313	–	–	8.064	8.136	–	1.215	783	–	6.125
Lavanderia e tintoria	3.811	29.434	12.075	22.795	22.247	–	20.071	27.171	14.988	16.265
Servizi sanitari e spese per la salute	21.536	204.760	56.973	149.075	146.051	163.167	91.483	106.269	101.026	96.634
Onorari medici e simili	2.725	92.849	22.637	37.221	41.804	15.393	19.948	25.192	25.162	30.030
Medicinali	18.811	16.640	26.788	38.547	37.467	81.070	44.893	44.605	45.471	37.241
Trasporti e comunicazioni	308.150	394.428	411.912	830.612	786.284	234.923	1.134.925	994.394	782.732	375.661
Scooters e motociclette	–	–	–	4.935	4.144	–	–	1.586	–	1.687
Biciclette	3.945	2.249	–	2.554	2.321	–	107	69	409	650
Assicurazione veicoli	46.065	–	48.342	89.242	82.155	54.646	111.181	97.858	125.615	39.315
Benzina per veicoli	135.306	263.513	134.477	279.877	269.916	53.286	271.566	265.292	288.735	121.321
Tram, autobus, taxi	4.377	292	4.060	28.172	27.032	–	792	25.949	21.208	27.829
Telefono	36.544	38.228	51.659	76.151	74.875	5.772	82.370	82.937	79.237	50.376
Gettoni telefonici	4.423	9.569	3.321	12.465	11.581	39.909	15.505	12.728	7.853	6.137
Ricreazione, spettacoli, istruzione e cultura	218.566	315.425	169.742	274.463	284.259	21.069	259.753	244.605	245.308	136.579
Giornali e riviste	8.689	38.831	16.356	41.637	38.741	6.898	41.313	35.443	25.648	23.734
Libri	13.798	11.599	9.338	26.410	34.216	–	36.366	29.995	14.751	11.261
Tasse scolastiche e altre spese per l'istruzione	2.621	47.417	–	30.236	28.497	3.848	15.825	19.968	16.260	8.184
Apparecchi radio, TV, giradischi, registratori, dischi, fonocassette	29.798	–	30.925	20.773	21.137	1.981	29.981	30.345	21.111	10.402
Macchine fotocopiatriche, pellicole	24.322	14.726	12.170	11.483	13.035	–	15.552	17.076	7.923	4.923
Articoli sportivi e da campeggio	–	–	–	4.148	3.812	–	6.315	5.150	256	960
Piante e fiori	21.803	55.177	12.623	21.717	23.446	5.965	17.370	19.793	18.233	18.191
Giocattoli	46.889	129.953	17.144	13.313	19.996	2.377	5.486	11.379	38.247	9.608
Servizi ricreativi	22.578	10.604	15.761	61.745	59.240	–	59.982	47.315	50.673	22.504
Abbonamenti radio, TV	21.646	–	14.008	12.288	11.431	–	9.276	6.939	9.195	9.050
Altri beni e servizi	438.725	322.490	304.443	726.579	686.328	75.289	502.922	448.294	394.707	316.865
Denaro dato ai figli	2.115	33.975	45.686	162.895	145.506	38.550	142.964	109.529	96.065	83.195
Saponette e articoli igienici	97.858	33.242	48.641	47.601	48.221	23.003	52.718	52.058	43.108	33.040
Barbiere e parrucchiere	54.645	24.732	29.452	60.160	59.687	–	63.398	57.869	44.349	42.391
Borse e articoli in pelle	1.115	6.236	–	6.453	5.709	–	3.604	3.346	539	1.772
Argenteria, gioielli, bigiotteria, orologi e simili	14.194	–	–	8.147	8.259	–	12.624	10.782	166	4.354
Articoli di cancelleria	5.988	6.827	11.873	7.392	7.627	1.584	10.409	11.981	11.315	2.828
Alberghi, pensioni, gite e viaggi	163.422	150.994	108.909	301.534	282.260	7.597	154.160	140.760	108.986	104.197
– di cui pasti e consumazioni fuori casa	163.422	150.994	108.909	228.539	217.509	7.597	135.937	123.875	101.931	83.166
CONSUMI NON ALIMENTARI	2.115.406	2.911.070	2.225.357	3.572.231	3.455.820	1.128.062	3.748.184	3.432.056	2.785.765	2.035.040
TOTALE CONSUMI	2.865.402	3.721.604	3.045.300	4.551.330	4.421.376	1.825.703	4.784.500	4.455.743	3.891.044	2.654.099

Tavola 2.4 segue – Valore dei consumi delle famiglie distinte secondo la condizione socio-economica della persona di riferimento, l'ampiezza e il tipo (spesa media mensile per famiglia – dati in lire)

GRUPPI E CATEGORIE DI CONSUMO	1 COMPONENTE			2 COMPONENTI			3 COMPONENTI			
	In età inferiore a 65 anni	In età di 65 anni e più	Totale	Con persona di riferimento in età inferiore a 65 anni	Con persona di riferimento in età di 65 anni e più	Totale	Due adulti e un bambino	Due adulti e un ragazzo	Tre adulti	Totale
Z – COMPLESSO CONDIZIONI PROFESSIONALI E NON PROFESSIONALI-TOTALE										
Pane e cereali	61.592	57.911	59.665	98.006	92.723	95.668	119.922	130.287	131.195	128.737
<i>Pane</i>	25.972	25.954	25.962	43.364	43.328	43.348	48.611	57.020	62.026	58.400
<i>Pasta</i>	13.012	11.920	12.441	21.141	20.660	20.928	23.794	25.975	28.933	27.453
Carne	84.566	77.990	81.124	149.138	149.198	149.164	174.261	181.681	205.098	195.518
<i>Carne bovina</i>	38.976	34.037	36.391	65.457	68.186	66.665	76.484	79.621	92.841	87.732
<i>Pollame</i>	13.786	17.075	15.508	25.228	27.779	26.357	26.913	28.823	33.050	31.152
<i>Altre carni (esclusi i salumi)</i>	9.942	8.351	9.109	23.257	21.631	22.537	28.489	25.221	30.677	29.460
Pesce	25.887	21.250	23.460	43.794	41.716	42.874	49.833	53.317	56.805	54.970
Olii e grassi	24.626	24.776	24.705	38.844	39.731	39.236	33.310	38.468	46.731	42.658
<i>Olio di oliva e di semi</i>	20.998	20.801	20.895	33.338	33.910	33.591	27.771	32.821	40.075	36.390
Latte, formaggi e uova	58.692	55.779	57.167	90.260	88.454	89.461	113.315	108.449	115.605	114.313
<i>Latte</i>	22.729	20.478	21.550	31.626	30.263	31.023	52.626	40.509	39.877	42.868
<i>Formaggi</i>	31.280	30.745	31.000	52.182	50.912	51.620	54.255	61.171	67.195	63.614
<i>Uova</i>	4.683	4.556	4.617	6.452	7.279	6.818	6.434	6.769	8.533	7.831
Patate, frutta e ortaggi	57.534	56.004	56.733	95.176	92.472	93.979	95.458	107.704	122.471	114.632
<i>Frutta fresca e secca</i>	26.874	26.861	26.867	44.672	43.872	44.318	46.803	52.151	57.213	54.300
Zucchero, caffè, tè, cacao e altri generi alimentari	29.669	26.768	28.151	42.030	41.233	41.677	47.355	50.635	53.464	51.802
<i>Zucchero</i>	4.461	4.781	4.629	6.140	7.257	6.634	6.438	5.981	7.818	7.270
<i>Caffè, tè e surrogati</i>	12.867	11.742	12.278	16.875	18.263	17.489	17.920	17.495	22.169	20.627
Bevande	39.173	27.032	32.818	58.406	55.313	57.037	62.967	66.631	78.096	72.977
<i>Acqua minerale</i>	13.433	10.804	12.057	17.505	16.843	17.212	20.088	20.742	23.975	22.667
<i>Vino</i>	13.066	12.191	12.608	23.843	26.909	25.200	19.154	20.809	32.324	27.676
CONSUMI ALIMENTARI E BEVANDE	381.739	347.510	363.823	615.654	600.840	609.096	696.421	737.172	809.465	775.607
Tabacco	38.225	7.674	22.235	44.183	20.180	33.558	50.566	52.735	48.804	49.623
Vestitiario e calzature	151.687	73.709	110.873	201.215	124.585	167.296	254.846	278.736	249.950	254.566
<i>Articoli confezionati</i>	59.031	21.561	39.419	87.418	41.989	67.309	111.003	126.027	108.158	110.965
<i>Calzature</i>	38.027	18.654	27.887	43.174	28.421	36.644	54.786	58.266	53.012	54.082
Abitazione	582.255	493.625	535.867	714.109	625.572	674.921	699.134	757.875	777.005	756.109
<i>Affitto e subaffitto</i>	138.552	69.130	102.217	101.190	56.351	81.343	124.284	86.073	80.624	91.078
<i>Valore locativo</i>	341.293	333.408	337.166	435.770	410.052	424.387	417.711	493.142	504.667	483.525
<i>Spese per manutenzione e riparazioni</i>	33.767	34.153	33.969	86.223	72.556	80.174	78.322	85.916	67.270	71.787
Combustibili ed energia elettrica	125.389	125.444	125.418	168.218	166.532	167.473	169.651	178.159	190.214	183.745
<i>Energia elettrica</i>	35.583	30.835	33.098	44.958	42.539	43.888	49.651	51.710	57.293	54.864
<i>Gas</i>	53.014	49.684	51.271	76.070	71.237	73.931	89.366	87.612	86.877	87.286
<i>Kerosene ed altri combustibili</i>	7.102	10.324	8.789	13.661	19.809	16.382	12.791	7.385	11.773	11.296
<i>Spese per riscaldamento centrale</i>	24.488	26.607	25.597	23.020	18.607	21.067	12.958	26.551	25.148	22.574

Tavola 2.4 segue – Valore dei consumi delle famiglie distinte secondo la condizione socio-economica della persona di riferimento, l'ampiezza e il tipo (spesa media mensile per famiglia – dati in lire)

GRUPPI E CATEGORIE DI CONSUMO	1 COMPONENTE			2 COMPONENTI			3 COMPONENTI			
	In età inferiore a 65 anni	In età di 65 anni e più	Totale	Con persona di riferimento in età inferiore a 65 anni	Con persona di riferimento in età di 65 anni e più	Totale	Due adulti e un bambino	Due adulti e un ragazzo	Tre adulti	Totale
Mobili, articoli di arredamento, apparecchi, utensileria e servizi per la casa	105.313	87.002	95.729	201.345	131.277	170.331	238.497	207.853	205.781	212.945
<i>Mobili in legno</i>	4.251	2.739	3.459	47.270	7.434	29.637	62.193	26.103	28.075	34.961
<i>Lenzuola, coperte e altra biancheria per la casa</i>	4.084	3.900	3.988	6.434	6.173	6.318	8.522	5.063	9.570	8.742
<i>Pentole, posate e altre stoviglie per la casa</i>	4.025	2.330	3.138	6.886	3.736	5.492	8.353	8.266	6.340	7.047
<i>Cucine, stufe, scaldabagni</i>	1.382	795	1.075	1.725	301	1.095	428	1.882	1.098	1.054
<i>Frigoriferi</i>	1.765	760	1.239	2.207	1.511	1.899	329	861	2.130	1.549
<i>Lavatrici</i>	1.986	1.297	1.625	1.716	2.106	1.889	608	2.590	2.125	1.846
<i>Lavastoviglie</i>	1.094	42	543	1.183	661	952	1.091	3.615	673	1.165
<i>Detersivi e detergenti</i>	24.287	24.909	24.613	36.236	38.312	37.155	42.228	41.553	43.646	43.079
<i>Servizi domestici</i>	6.521	12.143	9.463	4.789	5.886	5.275	8.917	7.844	6.546	7.683
<i>Lavanderia e tintoria</i>	18.214	13.716	15.860	19.643	16.047	18.051	17.396	20.848	22.061	20.851
<i>Servizi sanitari e spese per la salute</i>	54.766	71.830	63.698	105.193	106.551	105.795	86.159	95.835	101.562	97.266
<i>Onorari medici e simili</i>	18.727	24.275	21.631	39.511	34.082	37.108	33.594	47.782	36.151	37.172
<i>Medicinali</i>	18.514	31.158	25.132	29.942	45.055	36.632	27.450	26.422	36.216	32.918
<i>Trasporti e comunicazioni</i>	413.957	99.923	249.592	624.773	266.580	466.226	716.786	753.549	744.085	737.291
<i>Scoters e motociclette</i>	6.274	-	2.990	2.585	46	1.461	2.179	9.931	9.095	7.650
<i>Biciclette</i>	627	260	435	1.760	454	1.182	1.932	3.031	683	1.272
<i>Assicurazione veicoli</i>	42.367	12.499	26.734	76.706	28.268	55.266	75.514	90.919	81.167	80.994
<i>Benzina per veicoli</i>	142.442	21.764	79.280	195.967	95.694	151.583	249.060	254.104	231.392	237.834
<i>Tram, autobus, taxi</i>	13.380	6.342	9.696	14.958	10.374	12.929	10.822	18.928	22.120	19.180
<i>Telefono</i>	49.804	32.724	40.864	58.236	47.245	53.371	61.318	65.997	69.817	67.409
<i>Gettoni telefonici</i>	11.139	2.607	6.674	8.509	5.146	7.021	8.320	7.168	9.781	9.095
<i>Ricreazione, spettacoli, istruzione e cultura</i>	159.152	60.684	107.614	187.181	102.235	149.582	240.516	304.840	231.633	243.895
<i>Giornali e riviste</i>	24.555	13.350	18.690	30.799	23.784	27.694	27.941	35.853	34.344	33.102
<i>Libri</i>	17.792	4.415	10.791	15.945	5.868	11.484	14.484	41.231	21.325	22.579
<i>Tasse scolastiche e altre spese per l'istruzione</i>	1.989	398	1.156	4.435	2.740	3.685	20.782	33.680	24.590	25.095
<i>Apparecchi radio, TV, giradischi, registratori, dischi, fonocassette</i>	17.901	4.194	10.727	18.434	6.546	13.172	21.734	23.780	21.182	21.651
<i>Macchine fotoinmatografiche, pellicole</i>	6.684	825	3.617	10.547	2.422	6.951	17.539	13.626	8.186	11.018
<i>Articoli sportivi e da campeggio</i>	1.093	74	559	1.890	608	1.323	2.438	3.531	4.018	3.637
<i>Piante e fiori</i>	15.716	14.394	15.024	20.416	18.033	19.361	18.875	20.535	22.371	21.417
<i>Giocattoli</i>	6.527	4.247	5.334	11.278	9.221	10.368	52.453	38.262	7.932	22.132
<i>Servizi ricreativi</i>	38.754	4.233	20.686	36.021	10.942	24.920	22.379	54.930	47.385	42.945
<i>Abbonamenti radio, TV</i>	8.773	6.079	7.363	10.399	8.404	9.516	11.428	12.370	11.187	11.351
<i>Altri beni e servizi</i>	385.067	186.900	281.346	440.342	247.659	355.054	472.280	606.178	516.973	518.282
<i>Denaro dato ai figli</i>	47.894	74.017	61.567	52.320	67.637	59.100	11.363	50.172	130.442	92.953
<i>Saponette e articoli igienici</i>	35.367	20.342	27.503	43.408	30.571	37.726	66.104	51.187	49.028	53.142
<i>Barbiere e parrucchiere</i>	40.935	27.535	33.921	52.356	41.700	47.639	42.918	53.355	56.718	53.158
<i>Borse e articoli in pelle</i>	3.351	1.154	2.201	3.447	689	2.226	8.379	4.510	4.197	5.178
<i>Argenteria, gioielli, bigiotteria, orologi e simili</i>	7.563	1.603	4.443	12.177	3.192	8.200	10.603	10.865	8.742	9.388
<i>Articoli di cancelleria</i>	1.915	629	1.242	3.641	2.015	2.921	6.121	24.464	5.631	8.431
<i>Alberghi, pensioni, gite e viaggi</i>	192.628	42.996	114.310	199.701	71.375	142.900	223.176	285.524	185.143	206.634
<i>- di cui pasti e consumazioni fuori casa</i>	155.385	35.061	92.408	156.668	57.754	112.885	163.450	203.909	153.002	161.932
CONSUMI NON ALIMENTARI	2.015.811	1.206.791	1.592.372	2.686.559	1.791.171	2.290.236	2.928.435	3.235.760	3.066.007	3.053.722
TOTALE CONSUMI	2.397.550	1.554.301	1.956.195	3.302.213	2.392.011	2.899.332	3.624.856	3.972.932	3.875.472	3.829.329

Tavola 2.4 segue – Valore dei consumi delle famiglie distinte secondo la condizione socio-economica della persona di riferimento, l'ampiezza e il tipo (spesa media mensile per famiglia – dati in lire)

GRUPPI E CATEGORIE DI CONSUMO	4 COMPONENTI					5 COMPONENTI			6 E PIÙ COMPONENTI	TOTALE
	Due adulti e due bambini	Due adulti, un bambino e un ragazzo	Due adulti e due ragazzi	Quattro adulti	Totale	Due adulti e tre ragazzi	Cinque adulti	Totale		
Segue Z – COMPLESSO CONDIZIONI PROFESSIONALI E NON PROFESSIONALI DELLA PERSONA DI RIFERIMENTO-TOTALE										
Pane e cereali	138.508	144.890	150.418	158.005	154.022	148.222	169.697	165.067	187.326	116.436
<i>Pane</i>	55.894	60.392	62.635	74.239	69.083	65.542	85.127	78.962	94.906	53.016
<i>Pasta</i>	26.901	31.146	32.252	32.927	32.252	36.982	38.327	36.616	39.975	24.903
Carne	185.092	201.033	216.955	250.920	234.753	220.920	270.915	253.601	296.112	176.559
<i>Carne bovina</i>	76.107	92.093	100.932	114.773	106.446	96.501	110.239	106.732	129.857	78.687
<i>Pollame</i>	33.874	31.087	33.464	37.955	36.604	35.180	42.683	41.565	49.841	29.298
<i>Altre carni (esclusi i salumi)</i>	31.328	30.252	30.677	40.572	36.625	39.548	54.192	47.751	56.334	27.381
Pesce	57.343	62.975	71.785	70.123	67.801	81.717	73.240	72.440	78.765	50.383
Olii e grassi	35.017	45.916	44.478	57.225	52.241	52.289	55.918	54.665	61.078	41.685
<i>Olio di oliva e di semi</i>	28.859	39.924	37.606	49.319	44.835	43.886	47.201	46.141	51.459	35.551
Latte, formaggi e uova	149.956	142.951	129.966	135.839	136.577	165.277	148.884	151.103	173.887	105.910
<i>Latte</i>	74.355	68.035	54.610	48.819	53.983	78.683	51.306	58.378	70.399	39.983
<i>Formaggi</i>	66.739	65.772	65.435	76.789	72.765	74.835	84.921	80.484	89.288	58.033
<i>Uova</i>	8.862	9.144	9.921	10.231	9.829	11.759	12.657	12.241	14.200	7.894
Patate, frutta e ortaggi	109.047	109.414	120.660	142.023	130.763	120.401	145.698	135.232	150.098	103.779
<i>Frutta fresca e secca</i>	53.776	51.376	57.344	67.244	62.010	57.871	66.150	61.845	66.618	48.818
Zucchero, caffè, tè, cacao e altri generi alimentari	53.999	66.745	60.453	63.142	61.744	62.480	63.645	63.770	69.985	48.072
<i>Zucchero</i>	7.526	8.874	7.572	9.313	8.735	11.408	9.993	10.450	12.651	7.296
<i>Caffè, tè e surrogati</i>	19.220	22.195	19.438	25.273	22.965	24.409	24.446	24.867	27.753	19.187
Bevande	61.641	72.442	73.755	81.360	78.385	67.328	80.984	76.234	89.771	62.644
<i>Acqua minerale</i>	22.170	24.196	22.994	24.280	23.737	17.904	22.633	21.717	24.170	19.321
<i>Vino</i>	12.937	19.984	24.629	30.974	27.961	25.415	33.744	28.226	39.251	24.358
CONSUMI ALIMENTARI E BEVANDE	790.603	846.366	868.470	958.637	916.286	918.634	1.008.981	972.112	1.107.022	705.468
Tabacco	47.016	58.091	49.602	64.568	59.827	54.088	62.054	59.482	75.826	43.718
Vestiaro e calzature	259.116	272.503	292.402	293.875	289.662	268.403	321.989	309.665	276.458	216.469
<i>Articoli confezionati</i>	120.645	113.069	128.908	124.170	124.300	124.547	140.107	135.875	109.974	90.555
<i>Calzature</i>	61.681	64.050	76.917	66.074	68.125	59.209	68.798	70.430	69.081	49.215
Abitazione	642.817	682.363	692.579	778.389	751.896	554.438	768.877	720.429	648.433	684.203
<i>Affitto e subaffitto</i>	129.142	121.890	88.243	73.014	86.376	118.760	59.367	71.476	88.051	88.129
<i>Valore locativo</i>	409.139	423.252	450.267	525.784	491.348	340.717	513.319	477.736	436.813	438.922
<i>Spese per manutenzione e riparazioni</i>	24.727	75.050	66.291	61.855	70.117	24.112	63.461	64.403	21.297	63.875
Combustibili ed energia elettrica	160.248	184.888	175.639	197.333	191.112	172.009	191.214	185.399	212.037	170.149
<i>Energia elettrica</i>	57.306	59.989	61.760	68.380	64.782	81.885	76.950	76.642	85.132	52.474
<i>Gas</i>	80.373	77.104	78.334	92.715	87.540	48.529	82.078	78.834	87.874	75.908
<i>Kerosene ed altri combustibili</i>	9.635	3.416	17.229	9.166	12.026	10.702	12.086	10.364	5.818	11.978
<i>Spese per riscaldamento centrale</i>	10.225	38.640	6.972	20.016	18.393	15.364	11.913	8.828	12.993	20.471

Tavola 2.4 segue – Valore dei consumi delle famiglie distinte secondo la condizione socio-economica della persona di riferimento, l'ampiezza e il tipo (spesa media mensile per famiglia – dati in lire)

GRUPPI E CATEGORIE DI CONSUMO	4 COMPONENTI					5 COMPONENTI			6 E PIÙ COMPONENTI	TOTALE
	Due adulti e due bambini	Due adulti, un bambino e un ragazzo	Due adulti e due ragazzi	Quattro adulti	Totale	Due adulti e tre ragazzi	Cinque adulti	Totale		
Segue Z – COMPLESSO CONDIZIONI PROFESSIONALI E NON PROFESSIONALI DELLA PERSONA DI RIFERIMENTO-TOTALE										
Mobili, articoli di arredamento, apparecchi, utensileria e servizi per la casa	233.054	268.094	273.869	219.542	235.758	221.995	254.425	232.330	176.217	184.092
<i>Mobili in legno</i>	44.308	82.145	64.570	29.164	46.166	12.700	24.525	29.355	5.814	28.371
<i>Lenzuola, coperte e altra biancheria per la casa</i>	5.292	6.999	9.715	10.449	8.762	14.905	12.335	10.868	11.532	7.429
<i>Pentole, posate e altre stoviglie per la casa</i>	8.485	8.035	7.576	8.281	8.877	9.377	7.922	9.286	12.083	6.571
<i>Cucine, stufe, scaldabagni</i>	2.461	23	7.492	1.323	2.055	–	875	1.484	120	1.298
<i>Frigoriferi</i>	–	1.146	4.771	2.863	3.137	27.619	300	3.544	1.449	2.087
<i>Lavatrici</i>	1.738	3.735	5.234	4.358	4.180	–	3.056	2.485	–	2.322
<i>Lavastoviglie</i>	227	–	498	584	584	7.863	140	1.516	–	865
<i>Detersivi e detergenti</i>	55.653	55.114	50.102	51.167	51.943	73.502	55.660	58.164	61.067	41.496
<i>Servizi domestici</i>	8.011	22.280	5.808	8.261	8.625	–	11.114	5.724	4.419	7.401
<i>Lavanderia e tintoria</i>	17.507	26.855	22.637	23.083	24.360	27.974	22.773	24.720	16.185	20.119
<i>Servizi sanitari e spese per la salute</i>	77.018	78.218	121.577	137.306	119.165	64.701	122.443	100.932	111.004	97.801
<i>Onorari medici e simili</i>	31.099	31.975	73.095	43.672	46.215	12.824	54.848	38.991	51.524	36.397
<i>Medicinali</i>	30.338	24.338	23.608	34.324	30.300	29.320	39.378	33.440	36.637	31.815
<i>Trasporti e comunicazioni</i>	776.584	638.635	618.966	829.048	771.577	515.794	940.966	834.897	793.484	587.678
<i>Scooters e motociclette</i>	14.148	5.705	1.342	7.962	8.876	–	5.566	14.236	1.138	5.863
<i>Biciclette</i>	463	1.963	3.930	2.038	2.132	6.850	1.763	2.165	1.384	1.344
<i>Assicurazione veicoli</i>	82.637	103.416	75.238	86.955	85.272	159.602	92.397	85.570	76.080	64.711
<i>Benzina per veicoli</i>	250.679	241.851	240.370	283.695	266.876	201.329	292.873	275.284	296.542	194.943
<i>Tram, autobus, taxi</i>	9.873	6.922	15.055	29.814	23.051	3.657	33.025	26.357	25.309	17.305
<i>Telefono</i>	59.947	61.380	71.237	78.428	72.662	55.197	86.792	77.837	75.273	60.737
<i>Gettoni telefonici</i>	9.300	6.851	7.287	11.438	10.007	10.838	14.364	11.486	8.249	8.474
<i>Ricreazione, spettacoli, istruzione e cultura</i>	258.974	283.882	336.228	293.384	303.915	223.358	302.798	293.678	275.385	210.642
<i>Giornali e riviste</i>	25.718	28.110	28.581	36.586	33.463	22.664	35.283	31.617	24.849	28.557
<i>Libri</i>	14.495	28.563	37.317	34.356	38.589	12.970	39.745	41.492	31.925	22.749
<i>Tasse scolastiche e altre spese per l'istruzione</i>	31.655	27.487	34.693	49.534	43.239	35.379	59.039	50.125	28.706	21.092
<i>Apparecchi radio, TV, giradischi, registratori, dischi, fonocassette</i>	18.958	19.114	22.480	22.422	22.518	17.748	24.443	24.247	28.612	17.899
<i>Macchine fotocinematografiche, pellicole</i>	22.055	10.452	16.266	9.880	12.499	15.176	15.211	14.713	13.865	9.210
<i>Articoli sportivi e da campeggio</i>	1.577	2.378	6.367	3.323	3.605	730	3.015	2.286	1.871	2.264
<i>Piante e fiori</i>	17.896	22.721	18.542	20.311	20.672	13.065	22.415	20.899	18.346	19.319
<i>Giocattoli</i>	63.668	56.780	41.897	10.479	25.890	16.880	5.672	19.236	28.263	16.467
<i>Servizi ricreativi</i>	38.470	47.844	71.877	62.803	60.370	49.099	59.313	50.684	46.253	38.411
<i>Abbonamenti radio, TV</i>	11.645	10.096	12.445	11.438	11.374	7.368	7.513	8.222	8.868	9.745
<i>Altri beni e servizi</i>	393.245	491.497	478.660	672.880	586.480	278.303	631.848	541.466	643.646	448.949
<i>Denaro dato ai figli</i>	14.569	22.724	40.182	196.595	129.863	33.436	189.471	145.007	189.281	92.978
<i>Saponette e articoli igienici</i>	67.098	51.235	49.478	53.848	53.822	43.378	56.690	54.253	49.792	44.239
<i>Barbiere e parrucchiere</i>	46.979	46.319	57.853	61.643	58.233	39.414	64.266	52.495	55.639	48.928
<i>Borse e articoli in pelle</i>	4.123	4.723	4.676	4.542	4.342	–	3.764	4.110	2.914	3.511
<i>Argenteria, gioielli, bigiotteria, orologi e simili</i>	5.882	11.043	16.017	9.506	10.400	11.418	15.470	10.249	36.048	9.007
<i>Articoli di cancelleria</i>	8.747	22.247	21.135	9.983	14.174	13.089	17.678	18.300	14.877	7.857
<i>Alberghi, pensioni, gite e viaggi</i>	183.553	220.510	211.678	235.757	221.066	85.857	208.478	185.191	194.628	172.817
<i>– di cui pasti e consumazioni fuori casa</i>	159.529	166.653	174.081	190.186	178.362	84.379	165.015	152.786	149.420	137.937
CONSUMI NON ALIMENTARI	2.848.072	2.958.171	3.039.522	3.486.325	3.309.392	2.353.089	3.596.614	3.278.278	3.212.490	2.643.701
TOTALE CONSUMI	3.638.675	3.804.537	3.907.992	4.444.962	4.225.678	3.271.723	4.605.595	4.250.390	4.319.512	3.349.169

Tavola 2.5 – Valore dei consumi delle famiglie distinte secondo la regione di residenza (spesa media mensile per famiglia – dati in lire)

GRUPPI E CATEGORIE DI CONSUMO	Piemonte	Valle d'Aosta	Lombardia	TRENTINO-ALTO ADIGE		
				Totale	Bolzano-Bozen	Trento
Pane e cereali	124.273	114.132	126.795	120.791	122.620	119.204
Carne	175.179	145.185	180.954	138.903	135.209	142.110
Pesce	38.390	32.212	41.031	24.279	20.029	27.966
Olii e grassi	42.388	38.932	39.128	39.671	37.278	41.748
Latte, formaggi e uova	108.508	96.710	110.133	115.262	115.568	114.997
Patate, frutta e ortaggi	104.524	83.515	115.019	106.183	109.461	103.339
Zucchero, caffè, tè, cacao e altri generi alimentari	49.533	46.679	49.368	57.737	55.592	59.598
Bevande	66.855	56.855	77.477	59.601	59.079	60.055
CONSUMI ALIMENTARI E BEVANDE	709.650	614.220	739.905	662.427	654.836	669.017
Tabacco	39.144	42.842	47.882	28.804	28.924	28.701
Vestituario e calzature	206.036	211.380	230.780	295.216	298.675	292.214
Abitazione	719.065	588.491	835.116	739.275	783.996	700.473
Combustibili ed energia elettrica	215.390	235.591	207.773	168.388	152.726	181.976
Mobili, articoli di arredamento, apparecchi, utensileria e servizi per la casa	220.787	162.921	209.608	246.980	249.083	245.155
Servizi sanitari e spese per la salute	116.324	115.231	135.227	115.624	97.629	131.237
Trasporti e comunicazioni	679.196	518.504	798.782	697.361	746.650	654.596
Ricreazione, spettacoli, istruzione e cultura	254.293	205.012	271.739	269.598	261.157	276.920
Altri beni e servizi	519.186	473.492	592.021	584.217	628.424	545.857
<i>di cui pasti e consumazioni fuori casa</i>	<i>176.131</i>	<i>185.177</i>	<i>179.776</i>	<i>216.323</i>	<i>266.825</i>	<i>172.505</i>
CONSUMI NON ALIMENTARI	2.969.421	2.553.464	3.328.928	3.145.463	3.247.264	3.057.129
TOTALE CONSUMI	3.679.071	3.167.684	4.068.833	3.807.890	3.902.100	3.726.146

Tavola 2.5 segue – Valore dei consumi delle famiglie distinte secondo la regione di residenza (spesa media mensile per famiglia – dati in lire)

GRUPPI E CATEGORIE DI CONSUMO	Veneto	Friuli-Venezia Giulia	Liguria	Emilia-Romagna	Toscana	Umbria
Carne	171.328	142.718	174.120	179.709	196.277	200.213
Pesce	42.678	26.434	55.869	45.722	55.486	43.666
Olii e grassi	41.893	35.957	46.365	31.342	47.392	47.369
Latte, formaggi e uova	110.766	105.809	110.043	105.738	104.456	96.882
Patate, frutta e ortaggi	108.837	103.096	103.199	105.424	109.443	110.972
Zucchero, caffè, tè, cacao e altri generi alimentari	51.958	44.000	48.501	44.749	47.239	45.749
Bevande	84.300	63.098	65.188	65.079	67.140	64.026
CONSUMI ALIMENTARI E BEVANDE	734.805	621.778	724.717	700.009	744.576	714.098
Tabacco	38.125	31.229	40.945	45.237	35.333	50.765
Vestituario e calzature	254.528	215.824	176.889	255.683	202.748	257.574
Abitazione	726.483	696.545	720.949	830.643	796.203	664.374
Combustibili ed energia elettrica	242.063	222.316	129.506	213.480	180.637	188.956
Mobili, articoli di arredamento, apparecchi, utensileria e servizi per la casa	253.660	195.979	138.586	194.778	189.153	228.207
Servizi sanitari e spese per la salute	105.691	137.568	115.840	131.951	103.836	88.039
Trasporti e comunicazioni	763.572	609.100	467.796	724.293	609.438	838.099
Ricreazione, spettacoli, istruzione e cultura	266.670	229.894	211.026	245.400	234.642	260.524
Altri beni e servizi	599.726	504.827	446.683	537.437	495.892	491.682
<i>di cui pasti e consumazioni fuori casa</i>	<i>196.447</i>	<i>163.549</i>	<i>161.893</i>	<i>185.082</i>	<i>155.603</i>	<i>131.930</i>
CONSUMI NON ALIMENTARI	3.250.518	2.843.282	2.448.220	3.178.902	2.847.882	3.068.220
TOTALE CONSUMI	3.985.323	3.465.060	3.172.937	3.878.911	3.592.458	3.782.318

Tavola 2.5 segue – Valore dei consumi delle famiglie distinte secondo la regione di residenza (spesa media mensile per famiglia – dati in lire)

GRUPPI E CATEGORIE DI CONSUMO	Marche	Lazio	Abruzzo	Molise	Campania	Puglia
Pane e cereali	125.226	106.191	109.923	102.999	105.943	114.971
Carne	226.060	182.525	172.828	162.379	174.403	174.504
Pesce	59.953	57.658	57.162	49.809	62.946	66.740
Olii e grassi	41.709	41.977	33.900	38.381	42.128	51.247
Latte, formaggi e uova	104.357	98.983	99.793	104.830	113.205	121.564
Patate, frutta e ortaggi	112.854	109.012	97.110	84.999	92.822	105.998
Zucchero, caffè, tè, cacao e altri generi alimentari	47.028	45.326	45.102	47.661	44.405	49.377
Bevande	66.313	56.759	50.711	57.877	41.721	60.885
CONSUMI ALIMENTARI E BEVANDE	783.500	698.431	666.529	648.935	677.573	745.286
Tabacco	37.528	48.528	45.674	41.129	45.239	44.764
Vestitiario e calzature	274.534	224.668	212.506	239.082	159.786	243.069
Abitazione	589.042	748.965	518.274	450.025	565.276	515.568
Combustibili ed energia elettrica	182.994	156.341	153.792	138.382	111.256	113.561
Mobili, articoli di arredamento, apparecchi, utensileria e servizi per la casa	196.348	160.260	191.120	175.006	128.887	161.635
Servizi sanitari e spese per la salute	100.466	94.956	62.843	64.564	60.800	58.339
Trasporti e comunicazioni	525.540	515.215	498.148	438.348	350.980	409.783
Ricreazione, spettacoli, istruzione e cultura	243.305	199.062	182.723	154.372	126.058	139.490
Altri beni e servizi	528.067	402.248	376.100	321.314	250.008	323.361
<i>di cui pasti e consumazioni fuori casa</i>	<i>165.334</i>	<i>115.651</i>	<i>99.728</i>	<i>64.388</i>	<i>67.127</i>	<i>76.969</i>
CONSUMI NON ALIMENTARI	2.677.824	2.550.243	2.241.180	2.022.222	1.798.290	2.009.570
TOTALE CONSUMI	3.461.324	3.248.674	2.907.709	2.671.157	2.475.863	2.754.856

Tavola 2.5 segue – Valore dei consumi delle famiglie distinte secondo la regione di residenza (spesa media mensile per famiglia – dati in lire)

GRUPPI E CATEGORIE DI CONSUMO	Basilicata	Calabria	Sicilia	Sardegna	Italia
Pane e cereali	96.077	103.412	108.601	123.335	116.436
Carne	142.421	149.109	166.748	189.444	176.559
Pesce	49.881	47.501	59.378	60.658	50.383
Olii e grassi	42.365	47.051	40.904	44.466	41.685
Latte, formaggi e uova	95.480	98.845	87.234	97.745	105.910
Patate, frutta e ortaggi	81.422	88.679	83.481	102.042	103.779
Zucchero, caffè, tè, cacao e altri generi alimentari	42.685	47.882	50.221	51.157	48.072
Bevande	53.688	52.464	42.069	56.870	62.644
CONSUMI ALIMENTARI E BEVANDE	604.019	634.943	638.636	725.717	705.468
Tabacco	43.598	41.123	52.550	39.557	43.718
Vestitiario e calzature	191.401	169.420	177.992	183.344	216.469
Abitazione	473.872	396.376	525.718	551.729	684.203
Combustibili ed energia elettrica	137.149	113.037	96.731	132.965	170.149
Mobili, articoli di arredamento, apparecchi, utensileria e servizi per la casa	147.425	130.129	149.644	147.395	184.092
Servizi sanitari e spese per la salute	57.493	64.344	53.374	64.537	97.801
Trasporti e comunicazioni	435.578	412.058	373.632	556.546	587.678
Ricreazione, spettacoli, istruzione e cultura	163.139	143.121	121.291	174.755	210.642
Altri beni e servizi	278.050	256.586	302.272	286.395	448.949
<i>di cui pasti e consumazioni fuori casa</i>	<i>70.742</i>	<i>59.158</i>	<i>89.209</i>	<i>66.899</i>	<i>137.937</i>
CONSUMI NON ALIMENTARI	1.927.705	1.726.194	1.853.204	2.137.223	2.643.701
TOTALE CONSUMI	2.531.724	2.361.137	2.491.840	2.862.940	3.349.169

DISTRIBUZIONE PER CLASSI DI SPESA

Tavola 2.6 – Distribuzione percentuale della spesa per decile di famiglie ordinate secondo importi crescenti di spesa

MODALITÀ	DECILI					
	1*	2*	3*	4*	5*	6*
PER RIPARTIZIONE E TIPO DI COMUNE						
Italia	2,62	4,22	5,40	6,48	7,65	8,97
Comuni capoluoghi e con oltre 50.000 abitanti	2,25	4,17	5,58	6,48	8,06	8,91
Altri comuni	2,84	4,24	5,30	6,48	7,40	9,00
Nord-Centro	1,71	3,04	4,16	5,33	6,55	8,25
Comuni capoluoghi e con oltre 50.000 abitanti	1,59	3,35	4,60	5,78	7,33	8,23
Altri comuni	1,78	2,84	3,89	5,05	6,06	8,26
Italia Settentrionale	1,66	2,78	3,81	4,97	6,16	7,50
Comuni capoluoghi e con oltre 50.000 abitanti	1,58	3,23	4,52	5,47	6,97	7,45
Altri comuni	1,71	2,54	3,45	4,71	5,74	7,53
Italia Nord-Occidentale	1,73	2,73	3,79	5,14	6,17	7,67
Comuni capoluoghi e con oltre 50.000 abitanti	1,58	3,29	4,87	5,37	7,17	7,28
Altri comuni	1,81	2,44	3,34	5,02	5,65	7,87
Italia Nord-Orientale	1,56	2,85	3,85	4,71	6,15	7,25
Comuni capoluoghi e con oltre 50.000 abitanti	1,58	3,13	4,29	5,62	6,68	7,69
Altri comuni	1,55	2,70	3,61	4,23	5,87	7,02
Italia Centrale	1,84	3,74	5,13	6,33	7,62	10,30
Comuni capoluoghi e con oltre 50.000 abitanti	1,63	3,59	4,77	6,37	8,02	9,72
Altri Comuni	2,04	3,90	5,50	6,29	7,23	10,88
Mezzogiorno	5,29	7,65	9,00	9,82	10,85	11,06
Comuni capoluoghi e con oltre 50.000 abitanti	4,39	6,84	8,76	8,77	10,42	11,14
Altri comuni	5,75	8,08	9,13	10,37	11,07	11,01
PER CONDIZIONE SOCIO-ECONOMICA DELLA PERSONA DI RIFERIMENTO						
Indipendenti	0,47	1,75	3,34	4,02	5,35	6,88
<i>Imprenditori e liberi professionisti</i>	0,11	0,88	1,61	2,11	3,88	5,45
<i>Lavoratori in proprio</i>	0,66	2,21	4,27	5,04	6,14	7,64
Agricoltura	1,33	3,13	7,83	3,98	7,15	5,36
Industria	0,46	2,20	4,18	5,15	5,65	9,46
Altre attività	0,62	2,00	3,47	5,22	6,21	7,02
Dipendenti	0,78	2,56	4,41	6,25	8,30	9,74
<i>Dirigenti e impiegati</i>	0,37	1,47	3,16	5,05	6,92	9,42
Agricoltura e industria	0,29	0,94	3,42	4,14	6,41	7,58
Altre attività	0,39	1,63	3,08	5,31	7,07	9,94
<i>Operai e assimilati</i>	1,32	4,00	6,06	7,82	10,11	10,16
Agricoltura	3,41	5,72	8,60	9,27	12,63	12,66
Industria	1,14	4,25	5,74	7,42	10,79	10,58
Altre attività	1,21	3,30	6,08	8,17	8,62	9,05
Complesso condizioni professionali	0,67	2,30	4,06	5,52	7,34	8,80
Agricoltura	1,92	4,07	7,27	5,94	9,21	8,70
Rami extra-agricoli	0,60	2,19	3,87	5,50	7,22	8,81
Complesso condizioni non professionali	6,49	8,02	8,06	8,38	8,26	9,29
Aventi la pensione quale principale mezzo di sostentamento	6,63	8,01	8,15	8,49	8,16	9,31
Aventi altro mezzo di sostentamento	5,13	8,12	7,19	7,24	9,26	9,09
TOTALE	2,62	4,22	5,40	6,48	7,65	8,97
PERCETTORI DI REDDITO DA LAVORO O DA ATTIVITÀ IN PROPRIO						
A 1 percettore di reddito	1,03	3,75	5,91	7,40	9,17	10,09
B 2 percettori di reddito	0,20	0,77	2,27	3,56	5,51	7,96
C 3 e più percettori di reddito	0,09	0,28	0,87	2,40	2,87	5,41

Tavola 2.6 – Tavola 2.6 segue – Distribuzione percentuale della spesa per decili di famiglie ordinate secondo importi crescenti di spesa

MODALITÀ	DECILI					TOTALE
	7'	8'	9'	10'		
				10'	di cui 5% più elevato	
PER RIPARTIZIONE E TIPO DI COMUNE						
Italia	10,47	12,48	15,59	26,12	15,96	100,00
Comuni capoluoghi e con oltre 50.000 abitanti	10,44	12,31	15,82	25,99	15,73	100,00
Altri comuni	10,49	12,59	15,46	26,20	16,09	100,00
Nord-Centro	10,10	13,15	16,83	30,88	19,26	100,00
Comuni capoluoghi e con oltre 50.000 abitanti	9,84	12,55	16,87	29,84	18,55	100,00
Altri comuni	10,26	13,51	16,81	31,53	19,69	100,00
Italia Settentrionale	9,64	13,22	16,99	33,27	21,22	100,00
Comuni capoluoghi e con oltre 50.000 abitanti	9,33	12,56	17,01	31,89	20,66	100,00
Altri comuni	9,80	13,57	16,97	33,99	21,50	100,00
Italia Nord-Occidentale	9,66	12,95	16,69	33,47	21,14	100,00
Comuni capoluoghi e con oltre 50.000 abitanti	9,16	12,47	16,59	32,41	20,18	100,00
Altri comuni	9,91	13,20	16,74	34,01	21,63	100,00
Italia Nord-Orientale	9,60	13,62	17,44	32,96	21,34	100,00
Comuni capoluoghi e con oltre 50.000 abitanti	9,58	12,68	17,64	31,11	21,38	100,00
Altri comuni	9,62	14,12	17,34	33,94	21,31	100,00
Italia Centrale	11,39	12,94	16,41	24,30	13,85	100,00
Comuni capoluoghi e con oltre 50.000 abitanti	10,82	12,55	16,60	25,95	14,55	100,00
Altri Comuni	11,95	13,32	16,22	22,68	13,15	100,00
Mezzogiorno	11,54	10,55	11,99	12,25	6,36	100,00
Comuni capoluoghi e con oltre 50.000 abitanti	12,37	11,50	12,37	13,43	6,53	100,00
Altri comuni	11,11	10,05	11,78	11,64	6,27	100,00
PER CONDIZIONE SOCIO-ECONOMICA DELLA PERSONA DI RIFERIMENTO						
Indipendenti	10,30	12,43	18,34	37,12	24,09	100,00
<i>Imprenditori e liberi professionisti</i>	9,94	11,34	19,02	45,67	29,77	100,00
<i>Lavoratori in proprio</i>	10,50	13,02	17,97	32,54	21,05	100,00
Agricoltura	11,23	10,36	16,69	32,94	24,47	100,00
Industria	10,52	14,57	19,08	28,73	18,45	100,00
Altre attività	10,31	12,68	17,56	34,91	21,89	100,00
Dipendenti	11,24	13,74	16,72	26,27	15,24	100,00
<i>Dirigenti e impiegati</i>	10,75	14,10	18,08	30,68	17,55	100,00
Agricoltura e industria	11,00	15,18	18,10	32,93	19,51	100,00
Altre attività	10,67	13,80	18,08	30,03	16,99	100,00
<i>Operai e assimilati</i>	11,90	13,27	14,91	20,44	12,18	100,00
Agricoltura	14,48	8,36	12,99	11,89	5,49	100,00
Industria	11,74	12,37	14,52	21,45	12,56	100,00
Altre attività	11,69	15,55	15,87	20,48	12,83	100,00
Complesso condizioni professionali	10,94	13,32	17,24	29,80	18,12	100,00
Agricoltura	12,32	9,57	15,80	25,20	16,27	100,00
Rami extra-agricoli	10,85	13,55	17,33	30,09	18,24	100,00
Complesso condizioni non professionali	9,54	10,82	12,32	18,82	11,67	100,00
Aventi la pensione quale principale mezzo di sostentamento	9,52	10,81	12,16	18,76	11,75	100,00
Aventi altro mezzo di sostentamento	9,78	10,98	13,83	19,39	10,87	100,00
TOTALE	10,47	12,48	15,59	26,12	15,96	100,00
PERCETTORI DI REDDITO DA LAVORO O DA ATTIVITÀ IN PROPRIO						
A 1 percettore di reddito	11,19	12,95	15,57	22,95	14,12	100,00
B 2 percettori di reddito	10,90	14,32	19,35	35,15	20,91	100,00
C 3 e più percettori di reddito	8,94	12,92	19,32	46,90	30,89	100,00

Tavola 2.7 – Distribuzione delle famiglie e della spesa secondo le classi di spesa mensile familiare

GRUPPI E CATEGORIE DI CONSUMO	CLASSI DI SPESA MENSILE PER FAMIGLIA-LIRE							
	fino a	da	da	da	da	da	da	da
	400.000	400.001 a 600.000	600.001 a 800.000	800.001 a 1.000.000	1.000.001 a 1.200.000	1.200.001 a 1.400.000	1.400.001 a 1.600.000	1.600.001 a 1.800.000
PERCENTUALI SALVO DIVERSA INDICAZIONE								
Famiglie	0,2	1,0	2,1	3,0	4,0	4,4	5,1	5,1
Spesa complessiva	–	0,2	0,5	0,8	1,3	1,7	2,3	2,6
Numero medio di componenti per famiglia	1,08	1,21	1,31	1,45	1,70	1,91	2,18	2,39
SPESA MEDIA MENSILE PER FAMIGLIA-LIRE								
Pane e cereali	22.376	35.507	44.170	54.161	60.205	67.802	74.915	83.673
<i>Pane</i>	12.487	19.321	23.442	27.161	30.570	32.967	37.096	41.025
<i>Pasta</i>	5.248	8.056	9.006	11.542	12.343	15.548	15.213	16.873
Carne	30.806	38.909	55.358	73.563	81.768	93.849	109.180	124.245
<i>Carne bovina</i>	7.197	19.534	26.348	32.446	37.197	41.205	49.408	53.688
<i>Pollame</i>	10.074	7.924	12.483	15.260	15.679	18.270	21.503	23.389
<i>Altre carni (esclusi i salumi)</i>	7.866	3.878	5.958	10.325	11.025	14.429	16.370	18.567
Pesce	5.532	8.943	15.861	19.310	21.744	26.414	29.354	34.886
Olii e grassi	2.596	11.394	15.998	20.271	21.111	25.360	26.627	29.115
<i>Olio di oliva e di semi</i>	2.374	9.977	13.580	17.292	17.640	21.698	22.688	24.825
Latte formaggi e uova	31.626	30.568	42.668	48.052	56.077	62.747	70.557	77.271
<i>Latte</i>	16.276	13.419	17.257	19.170	21.868	24.235	28.940	29.945
<i>Formaggi</i>	13.368	13.962	21.275	24.240	29.187	32.669	35.109	40.746
<i>Uova</i>	1.982	3.187	4.136	4.642	5.022	5.843	6.508	6.580
Patate, frutta e ortaggi	14.486	30.177	37.952	45.749	51.800	59.002	63.899	73.186
<i>Frutta fresca e secca</i>	7.040	15.574	17.941	20.571	25.046	28.088	29.673	33.479
Zucchero, caffè, tè, cacao e altri generi alimentari	8.010	10.810	18.593	21.471	25.253	29.212	31.165	32.850
<i>Zucchero</i>	1.928	3.851	4.652	4.763	5.300	5.714	6.160	6.369
<i>Caffè, tè e surrogati</i>	3.511	4.998	9.197	10.011	11.641	13.573	13.449	14.610
Bevande	3.748	9.601	12.778	18.422	22.903	26.845	30.403	35.970
<i>Acqua minerale</i>	1.201	4.133	5.707	7.807	8.963	10.081	12.028	12.309
<i>Vino</i>	1.645	4.406	4.137	7.252	9.429	10.514	10.387	14.668
CONSUMI ALIMENTARI E BEVANDE	119.180	175.909	243.378	300.999	340.861	391.231	436.100	491.196
Tabacco	900	3.854	4.820	7.525	11.648	18.595	20.078	31.309
Vestuario e calzature	8.822	13.884	27.610	29.789	47.810	54.937	76.975	83.793
<i>Articoli confezionati</i>	63	2.350	4.442	5.910	12.103	13.963	20.583	23.657
<i>Calzature</i>	2.356	5.042	7.384	7.168	14.209	17.032	24.474	26.381
Abitazione	108.331	169.407	233.869	281.008	340.127	394.802	444.231	467.261
<i>Affitto e subaffitto</i>	21.348	51.703	53.449	71.201	83.262	87.311	90.130	97.686
<i>Valore locativo</i>	80.944	105.684	166.686	184.668	227.092	270.164	309.347	319.900
<i>Spese per manutenzione e riparazioni</i>	–	56	–	1.274	4.510	3.932	3.675	7.677
Combustibili ed energia elettrica	33.394	55.897	54.662	74.329	82.918	94.804	106.018	112.452
<i>Energia elettrica</i>	22.232	27.101	28.682	31.533	34.579	37.986	41.146	43.712
<i>Gas</i>	8.560	20.807	21.820	31.287	32.677	37.355	44.474	48.800
<i>Kerosene ed altri combustibili</i>	–	2.224	34	931	3.459	1.911	4.159	2.411
<i>Spese per riscaldamento centrale</i>	2.602	3.127	2.505	6.469	7.239	9.890	9.905	14.298

Tavola 2.7 segue – Distribuzione delle famiglie e della spesa secondo le classi di spesa mensile familiare

GRUPPI E CATEGORIE DI CONSUMO	CLASSI DI SPESA MENSILE PER FAMIGLIA-LIRE							
	fino a 400.000	da 400.001 a 600.000	da 600.001 a 800.000	da 800.001 a 1.000.000	da 1.000.001 a 1.200.000	da 1.200.001 a 1.400.000	da 1.400.001 a 1.600.000	da 1.600.001 a 1.800.000
Segue-SPESA MEDIA MENSILE PER FAMIGLIA-LIRE								
Mobili, articoli di arredamento, apparecchi, utensileria e servizi per la casa	18.273	17.076	28.495	39.749	47.729	59.441	64.210	72.660
<i>Mobili in legno</i>	-	-	-	-	727	156	1.024	48
<i>Lenzuola, coperte e altra biancheria per la casa</i>	841	479	1.942	2.933	1.845	3.199	4.226	4.143
<i>Pentole, posate e altre stoviglie per la casa</i>	-	128	620	1.035	1.134	1.764	2.075	3.193
<i>Cucine, stufe, scaldabagni</i>	-	-	-	90	599	2.013	276	50
<i>Frigoriferi</i>	-	-	-	913	243	292	684	44
<i>Lavatrici</i>	-	-	621	-	2.061	812	156	1.455
<i>Lavastoviglie</i>	-	-	-	-	-	-	-	-
<i>Detersivi e detergenti</i>	11.442	12.088	16.894	21.487	23.330	25.484	29.622	30.393
<i>Servizi domestici</i>	-	-	633	1.473	1.428	1.648	970	796
<i>Lavanderia e tintoria</i>	3.025	1.182	2.518	4.603	5.153	7.700	8.181	10.536
Servizi sanitari e spese per la salute	16.331	19.837	26.912	29.566	36.916	39.575	39.871	46.349
<i>Onorari medici e simili</i>	-	3.859	6.343	6.134	7.277	8.393	7.864	13.159
<i>Medicinali</i>	16.331	14.174	19.422	20.843	23.618	22.231	24.006	22.404
Trasporti e comunicazioni	10.008	27.346	33.615	54.160	83.789	107.046	150.394	177.777
<i>Scooters e motociclette</i>	-	-	-	-	-	309	-	-
<i>Biciclette</i>	-	-	-	230	56	18	5	807
<i>Assicurazione veicoli</i>	-	37	169	1.471	4.471	3.793	10.034	12.948
<i>Benzina per veicoli</i>	346	8.159	8.633	16.653	38.599	52.800	78.124	94.253
<i>Tram, autobus, taxi</i>	310	1.588	1.448	2.857	3.679	3.865	5.878	5.320
<i>Telefono</i>	8.813	17.398	22.569	29.616	32.255	38.597	44.202	46.799
Ricreazione, spettacoli, istruzione e cultura	4.941	6.724	14.394	23.825	31.384	39.849	46.174	68.093
<i>Giornali e riviste</i>	140	2.367	3.202	5.364	8.107	9.721	12.434	14.600
<i>Libri</i>	-	56	374	335	906	1.261	2.277	3.435
<i>Tasse scolastiche e altre spese per l'istruzione</i>	-	139	-	85	388	2.230	1.125	2.828
<i>Apparecchi radio, TV, giradischi, registratori, dischi, fonocassette</i>	-	-	768	1.051	1.034	1.785	2.546	5.020
<i>Macchine fotocopiatrici, pellicole</i>	-	304	359	103	547	1.010	2.879	3.700
<i>Articoli sportivi e da campeggio</i>	-	-	-	-	-	47	50	245
<i>Piante e fiori</i>	81	3.155	6.297	4.888	5.947	8.802	8.004	9.832
<i>Giocattoli</i>	802	236	471	896	3.978	3.316	3.824	5.085
<i>Servizi ricreativi</i>	-	11	207	894	2.386	2.289	3.365	8.587
<i>Abbonamenti radio, TV</i>	-	173	1.871	7.197	3.267	5.938	4.613	8.300
Altri beni e servizi	20.772	24.582	43.380	64.052	80.894	102.596	121.210	153.859
<i>Denaro dato ai figli</i>	2.804	4.631	12.210	18.934	20.070	25.538	31.925	33.603
<i>Saponette e articoli igienici</i>	8.308	8.790	12.983	13.042	16.913	18.585	21.269	22.734
<i>Barbiere e parrucchiere</i>	91	3.468	5.556	10.413	14.148	19.707	22.629	25.974
<i>Borse e articoli in pelle</i>	-	-	-	150	130	1.032	876	576
<i>Argenteria, gioielli, bigiotteria, orologi e simili</i>	-	108	-	4	205	500	1.724	1.324
<i>Articoli di cancelleria</i>	-	22	52	372	473	1.535	1.269	2.765
<i>Alberghi, pensioni, gite e viaggi</i>	7.194	4.803	9.077	17.795	22.619	24.862	30.125	49.146
<i>- di cui pasti e consumazioni fuori casa</i>	7.194	4.803	9.057	17.795	22.464	24.475	28.763	46.728
CONSUMI NON ALIMENTARI	221.772	338.607	467.757	604.003	763.215	911.645	1.069.161	1.213.553
TOTALE CONSUMI	340.952	514.516	711.135	905.002	1.104.076	1.302.876	1.505.261	1.704.749

Tavola 2.7 segue – Distribuzione delle famiglie e della spesa secondo le classi di spesa mensile familiare

GRUPPI E CATEGORIE DI CONSUMO	CLASSI DI SPESA MENSILE PER FAMIGLIA-LIRE							oltre 3.000.000	Totale
	da 1.800.001	da 2.000.001	da 2.200.201	da 2.400.001	da 2.600.001	da 2.800.001	da 3.000.001		
	a 2.000.000	a 2.200.000	a 2.400.000	a 2.600.000	a 2.800.000	a 3.000.000			
PERCENTUALI SALVO DIVERSA INDICAZIONE									
Famiglie	5,5	5,6	5,1	4,9	4,7	4,4	44,9	100,0	
Spesa complessiva	3,2	3,5	3,5	3,6	3,8	3,8	69,3	100,0	
Numero medio componenti per famiglia	2,46	2,70	2,77	2,91	2,93	3,05	3,34	2,81	
SPESA MEDIA MENSILE PER FAMIGLIA-LIRE									
Pane e cereali	90.039	100.109	105.798	106.678	111.980	117.985	152.231	116.436	
<i>Pane</i>	43.406	47.475	50.316	49.975	52.795	55.791	66.437	53.016	
<i>Pasta</i>	19.828	21.505	22.410	23.058	23.959	25.043	32.654	24.903	
Carne	139.206	151.089	155.661	164.437	169.317	187.585	234.009	176.559	
<i>Carne bovina</i>	61.797	68.836	67.749	73.423	74.549	83.566	104.429	78.687	
<i>Pollame</i>	24.563	26.469	27.466	27.009	28.671	32.896	36.524	29.298	
<i>Altre carni (esclusi i salumi)</i>	22.722	22.906	24.913	24.503	27.723	30.184	36.503	27.381	
Pesce	40.367	42.914	46.973	49.644	51.254	53.172	66.482	50.383	
Olii e grassi	32.056	31.717	34.560	38.325	37.539	41.480	55.785	41.685	
<i>Olio di oliva e di semi</i>	27.419	26.531	29.230	32.605	31.835	35.066	47.740	35.551	
Latte formaggi e uova	82.354	90.055	91.989	100.200	105.344	110.041	137.366	105.910	
<i>Latte</i>	32.208	34.487	34.868	38.054	40.938	42.049	50.796	39.983	
<i>Formaggi</i>	43.338	47.951	49.777	54.386	56.419	59.608	77.202	58.033	
<i>Uova</i>	6.808	7.617	7.344	7.760	7.987	8.384	9.368	7.894	
Patate, frutta e ortaggi	77.494	82.706	87.034	98.577	96.693	105.851	138.624	103.779	
<i>Frutta fresca e secca</i>	36.192	38.480	40.518	46.977	47.243	50.713	65.089	48.818	
Zucchero, caffè, tè, cacao e altri generi alimentari	36.331	39.610	42.477	44.113	43.392	49.719	63.645	48.072	
<i>Zucchero</i>	6.639	6.844	6.717	7.097	6.875	7.870	8.470	7.296	
<i>Caffè, tè e surrogati</i>	16.683	16.916	18.778	18.748	18.103	20.044	23.759	19.187	
Bevande	46.379	47.418	50.278	56.281	55.507	69.011	89.179	62.644	
<i>Acqua minerale</i>	15.201	14.071	17.090	17.938	17.545	22.355	26.044	19.321	
<i>Vino</i>	19.873	20.545	20.731	21.906	22.391	25.559	34.139	24.358	
CONSUMI ALIMENTARI E BEVANDE	544.226	585.618	614.770	658.255	671.026	734.844	937.321	705.468	
Tabacco	29.773	39.368	39.422	38.971	41.773	52.287	61.023	43.718	
Vestitiario e calzature	99.663	115.255	132.452	153.921	175.643	184.883	355.479	216.469	
<i>Articoli confezionati</i>	33.002	36.688	45.497	60.549	66.024	72.757	159.029	90.555	
<i>Calzature</i>	27.406	37.084	34.399	42.747	45.425	46.367	74.068	49.215	
Abitazione	505.888	533.482	566.273	594.623	633.242	618.968	932.605	684.203	
<i>Affitto e subaffitto</i>	96.058	92.039	109.684	91.512	88.721	104.682	85.312	88.129	
<i>Valore locativo</i>	353.800	381.732	383.805	428.114	455.525	426.512	565.726	438.922	
<i>Spese per manutenzione e riparazioni</i>	5.221	8.712	11.102	14.939	15.371	18.390	132.021	63.875	
Combustibili ed energia elettrica	124.355	130.160	141.681	150.508	151.869	162.717	232.655	170.149	
<i>Energia elettrica</i>	45.393	47.332	48.677	48.564	53.503	51.387	63.340	52.474	
<i>Gas</i>	53.516	55.241	62.842	67.558	68.261	76.683	105.631	75.908	
<i>Kerosene ed altri combustibili</i>	3.522	4.524	3.119	5.682	3.976	9.456	22.002	11.978	
<i>Spese per riscaldamento centrale</i>	12.089	15.016	17.741	22.476	16.019	19.267	29.204	20.471	

Tavola 2.7 segue – Distribuzione delle famiglie e della spesa secondo le classi di spesa mensile familiare

GRUPPI E CATEGORIE DI CONSUMO	CLASSI DI SPESA MENSILE PER FAMIGLIA-LIRE								Totale
	da 1.800.001	da 2.000.001	da 2.200.001	da 2.400.001	da 2.600.001	da 2.800.001	da 2.800.001	oltre 3.000.000	
	a 2.000.000	a 2.200.000	a 2.400.000	a 2.600.000	a 2.800.000	a 3.000.000			
Mobili, articoli di arredamento, apparecchi, utensileria e servizi per la casa	74.446	96.301	98.955	108.701	121.228	132.322	309.920	184.092	
Mobili in legno	1.013	390	1.226	3.423	3.212	4.447	61.503	28.371	
Lenzuola, coperte e altra biancheria per la casa	4.770	4.659	6.072	4.948	5.883	8.569	10.958	7.429	
Pentole, posate e altre stoviglie per la casa	2.612	3.746	3.674	4.566	4.568	3.925	11.092	6.571	
Cucine, stufe, scaldabagni	457	1.193	1.235	801	591	160	2.087	1.298	
Frigoriferi	975	2.814	102	802	755	1.061	3.697	2.087	
Lavatrici	1.217	1.349	2.138	1.606	1.930	1.719	3.593	2.322	
Lavastoviglie	-	109	95	-	2.204	140	1.658	865	
Detersivi e detergenti	31.444	36.367	34.823	38.750	41.083	41.421	53.543	41.496	
Servizi domestici	1.666	5.119	4.782	4.233	1.173	4.558	13.439	7.401	
Lavanderia e tintoria	10.096	12.396	12.992	15.038	17.015	19.451	31.401	20.119	
Servizi sanitari e spese per la salute	40.150	48.099	58.075	62.397	68.140	70.083	158.762	97.801	
Onorari medici e simili	9.021	13.637	13.878	15.023	22.782	20.006	66.026	36.397	
Medicinali	21.159	22.892	26.653	28.378	27.792	31.087	41.095	31.815	
Trasporti e comunicazioni	222.925	253.628	302.289	336.460	369.833	418.686	1.037.465	587.678	
Scoters e motociclette	131	697	98	-	2.330	3.581	12.310	5.863	
Biciclette	774	390	1.086	1.058	621	299	2.401	1.344	
Assicurazione veicoli	24.029	16.704	32.807	34.479	43.688	52.723	118.298	64.711	
Benzina per veicoli	119.972	141.438	152.649	177.273	176.326	204.602	296.533	194.943	
Tram, autobus, taxi	5.165	7.690	9.285	9.443	15.032	16.865	29.350	17.305	
Telefono	50.639	56.089	61.225	66.668	64.149	68.178	92.846	69.211	
Ricreazione, spettacoli, istruzione e cultura	81.643	93.977	113.186	122.326	153.179	173.946	365.791	210.642	
Giornali e riviste	16.617	21.434	23.767	22.680	26.608	29.955	42.666	28.557	
Libri	6.809	5.338	7.747	9.131	18.753	20.134	42.430	22.749	
Tasse scolastiche e altre spese per l'istruzione	4.346	4.269	2.702	5.493	12.802	7.808	42.168	21.092	
Apparecchi radio, TV, giradischi, registratori, dischi, fonocassette	5.772	7.225	10.744	7.884	10.140	17.275	32.160	17.899	
Macchine fotocinematografiche, pellicole	3.249	5.181	7.440	7.063	7.089	7.294	15.458	9.210	
Articoli sportivi e da campeggio	390	93	961	839	1.339	1.187	4.485	2.264	
Piante e fiori	13.132	13.198	14.272	13.622	16.246	18.276	29.045	19.319	
Giocattoli	5.309	6.455	9.097	9.466	11.308	15.511	28.656	16.467	
Servizi ricreativi	8.284	14.753	16.701	23.383	21.377	29.105	71.241	38.411	
Abbonamenti radio, TV	8.152	7.412	9.812	8.275	9.883	13.646	12.472	9.745	
Altri beni e servizi	178.666	203.274	234.073	270.235	310.306	349.096	774.018	448.949	
Denaro dato ai figli	37.139	30.988	47.068	54.367	60.744	75.600	159.874	92.978	
Saponette e articoli igienici	30.783	28.103	34.604	37.877	37.215	41.788	65.128	44.239	
Barbiere e parrucchiere	31.065	32.808	36.809	37.167	41.864	41.414	74.623	48.928	
Borse e articoli in pelle	925	1.841	598	1.291	3.072	1.853	6.473	3.511	
Argenteria, gioielli, bigiotteria, orologi e simili	2.124	4.334	2.906	2.838	4.042	5.979	17.181	9.007	
Articoli di cancelleria	2.236	4.528	4.754	4.870	6.643	6.076	13.610	7.857	
Alberghi, pensioni, gite e viaggi	58.118	75.342	80.197	101.583	118.444	135.380	307.119	172.817	
- di cui pasti e consumazioni fuori casa	57.355	71.043	74.990	93.957	107.862	130.276	233.607	137.937	
CONSUMI NON ALIMENTARI	1.357.509	1.513.544	1.686.406	1.838.142	2.025.213	2.162.988	4.227.718	2.643.701	
TOTALE CONSUMI	1.901.735	2.099.162	2.301.176	2.496.397	2.696.239	2.897.832	5.165.039	3.349.169	

Tavola 2.8 – Distribuzione delle famiglie e della spesa secondo le classi di spesa mensile familiare e la ripartizione territoriale

GRUPPI E CATEGORIE DI CONSUMO	CLASSI DI SPESA MENSILE PER FAMIGLIA-LIRE							
	fino a	da	da	da	da	da	da	da
	400.000	400.001 a 600.000	600.001 a 800.000	800.001 a 1.000.000	1.000.001 a 1.200.000	1.200.001 a 1.400.000	1.400.001 a 1.600.000	1.600.001 a 1.800.000
A – NORD CENTRO								
PERCENTUALI SALVO DIVERSA INDICAZIONE								
Famiglie	0,1	0,6	1,4	2,3	2,9	3,5	4,1	4,1
Spesa complessiva	–	0,1	0,3	0,6	0,9	1,2	1,7	1,9
Numero medio di componenti per famiglia	1,04	1,16	1,16	1,24	1,40	1,54	1,73	1,95
SPESA MEDIA MENSILE PER FAMIGLIA-LIRE								
Pane e cereali	20.565	33.369	43.860	50.897	55.620	61.149	68.484	78.550
Carne	12.597	35.942	56.862	69.592	74.533	83.636	98.160	118.716
Pesce	625	4.376	11.165	12.706	14.618	18.109	21.197	26.931
Olii e grassi	3.022	10.219	17.122	19.836	16.803	24.373	26.260	27.488
Latte, formaggi e uova	41.684	26.695	42.738	46.305	53.559	55.173	64.188	72.162
Patate, frutta e ortaggi	9.767	28.739	39.604	47.353	51.093	56.094	62.605	70.449
Zucchero, caffè, tè, cacao e altri generi alimentari	6.744	9.132	18.266	19.838	21.081	25.457	28.206	29.343
Bevande	1.654	10.388	11.572	18.558	22.592	27.748	29.216	35.292
CONSUMI ALIMENTARI E BEVANDE	96.658	158.860	241.189	285.085	309.899	351.739	398.316	458.931
Tabacco	192	6.001	4.414	3.489	7.531	14.851	14.923	25.829
Vestituario e calzature	1.769	10.348	22.619	25.957	40.004	49.806	69.871	74.439
Abitazione	135.592	161.607	252.546	298.917	384.272	442.564	490.483	501.906
Combustibili ed energia elettrica	32.557	75.765	65.667	88.198	101.236	109.725	119.885	136.783
Mobili, articoli di arredamento, apparecchi, utensileria e servizi per la casa	12.451	14.988	23.180	32.913	41.859	55.006	57.074	61.945
Servizi sanitari e spese per la salute	7.792	20.540	26.008	36.796	36.264	47.652	45.743	50.650
Trasporti e comunicazioni	16.098	40.315	38.172	44.697	77.121	93.527	132.847	160.638
Ricreazione, spettacoli, istruzione e cultura	11.679	7.542	14.754	31.807	36.354	42.360	50.564	79.188
Altri beni e servizi	25.003	26.340	33.251	58.554	73.091	97.684	124.852	157.318
<i>Pasti e consumazioni fuori casa</i>	<i>20.239</i>	<i>10.173</i>	<i>8.790</i>	<i>18.442</i>	<i>28.054</i>	<i>22.376</i>	<i>32.127</i>	<i>52.437</i>
CONSUMI NON ALIMENTARI	243.133	363.446	480.611	621.328	797.732	953.175	1.106.242	1.248.696
TOTALE CONSUMI	339.791	522.306	721.800	906.413	1.107.631	1.304.914	1.504.558	1.707.627

Tavola 2.8 segue – Distribuzione delle famiglie e della spesa secondo le classi di spesa mensile familiare e la ripartizione territoriale

GRUPPI E CATEGORIE DI CONSUMO	CLASSI DI SPESA MENSILE PER FAMIGLIA-LIRE							oltre 3.000.000	Totale
	da 1.800.001	da 2.000.001	da 2.200.001	da 2.400.001	da 2.600.001	da 2.800.001	da 3.000.001		
	a 2.000.000	a 2.200.000	a 2.400.000	a 2.600.000	a 2.800.000	a 3.000.000			
Segue A – NORD-CENTRO									
PERCENTUALI SALVO DIVERSA INDICAZIONE									
Famiglie	5,0	5,0	4,8	4,6	4,5	4,6	52,6	100,0	
Spesa complessiva	2,5	2,8	2,9	3,1	3,2	3,6	75,2	100,0	
Numero medio di componenti per famiglia	2,03	2,31	2,38	2,55	2,63	2,82	3,20	2,68	
SPESA MEDIA MENSILE PER FAMIGLIA-LIRE									
Pane e cereali	86.063	95.071	101.138	99.957	105.375	113.104	151.727	119.921	
Carne	122.710	139.462	143.934	149.246	152.792	179.831	230.902	179.895	
Pesce	32.636	33.316	38.220	37.492	41.026	44.628	59.704	45.616	
Olii e grassi	28.983	30.204	32.130	33.171	33.220	39.220	51.550	40.703	
Latte, formaggi e uova	77.064	84.526	86.896	91.619	99.817	102.224	133.806	106.871	
Patate, frutta e ortaggi	75.365	78.613	84.139	95.844	91.844	105.039	139.440	109.065	
Zucchero, caffè, tè, cacao e altri generi alimentari	32.396	35.926	39.111	40.653	37.935	47.738	61.905	48.214	
Bevande	50.855	49.780	51.501	56.698	56.214	71.349	92.401	69.377	
CONSUMI ALIMENTARI E BEVANDE	506.072	546.898	577.069	604.680	618.223	703.133	921.435	719.662	
Tabacco	23.539	29.964	34.500	32.767	35.740	48.063	57.720	42.562	
Vestiaro e calzature	90.841	105.378	126.758	139.992	155.651	164.246	348.876	229.986	
Abitazione	542.956	591.697	600.143	643.132	683.488	661.401	972.080	765.642	
Combustibili ed energia elettrica	143.360	142.571	158.148	173.879	162.319	181.717	250.745	197.964	
Mobili, articoli di arredamento, apparecchi, utensileria e servizi per la casa	67.643	84.515	87.876	108.420	107.144	119.232	315.661	202.187	
Servizi sanitari e spese per la salute	44.142	51.910	63.970	66.186	75.775	69.524	173.907	116.904	
Trasporti e comunicazioni	213.071	235.589	290.292	326.007	372.272	412.409	1.088.552	678.432	
Ricreazione, spettacoli, istruzione e cultura	81.664	105.022	122.297	130.230	156.062	174.539	383.168	246.419	
Altri beni e servizi	190.832	205.958	239.911	271.551	329.600	366.299	822.727	526.904	
<i>Pasti e consumazioni fuori casa</i>	<i>71.040</i>	<i>83.305</i>	<i>84.469</i>	<i>104.144</i>	<i>131.544</i>	<i>152.782</i>	<i>253.836</i>	<i>168.565</i>	
CONSUMI NON ALIMENTARI	1.398.048	1.552.604	1.723.895	1.892.164	2.078.051	2.197.430	4.413.436	3.007.000	
TOTALE CONSUMI	1.904.120	2.099.502	2.300.964	2.496.844	2.696.274	2.900.563	5.334.871	3.726.662	

Tavola 2.8 segue – Distribuzione delle famiglie e della spesa secondo le classi di spesa mensile familiare e la ripartizione territoriale

GRUPPI E CATEGORIE DI CONSUMO	CLASSI DI SPESA MENSILE PER FAMIGLIA-LIRE							
	fino a 400.000	da 400.001 a 600.000	da 600.001 a 800.000	da 800.001 a 1.000.000	da 1.000.001 a 1.200.000	da 1.200.001 a 1.400.000	da 1.400.001 a 1.600.000	da 1.600.001 a 1.800.000
B – ITALIA SETTENTRIONALE								
PERCENTUALI SALVO DIVERSA INDICAZIONE								
Famiglie	0,2	0,6	1,4	2,3	2,9	3,2	3,9	3,7
Spesa complessiva	–	0,1	0,3	0,5	0,9	1,1	1,5	1,6
Numero medio di componenti per famiglia	1,04	1,09	1,17	1,17	1,36	1,50	1,67	1,87
SPESA MEDIA MENSILE PER FAMIGLIA-LIRE								
Pane e cereali	20.565	31.955	46.713	50.573	57.114	60.439	70.404	81.518
Carne	12.597	33.220	59.412	63.626	68.878	79.320	91.582	112.161
Pesce	625	3.528	9.281	12.395	11.175	14.746	18.789	23.636
Olii e grassi	3.022	10.075	17.252	19.212	16.811	24.724	24.685	25.770
Latte, formaggi e uova	41.684	28.781	45.424	47.390	55.258	56.766	68.364	73.614
Patate, frutta e ortaggi	9.767	25.842	38.654	49.204	50.000	54.685	62.715	69.742
Zucchero, caffè, tè, cacao e altri generi alimentari	6.744	10.500	19.982	21.852	21.840	27.671	29.093	30.153
Bevande	1.654	10.705	11.937	18.553	23.873	28.263	28.702	35.640
CONSUMI ALIMENTARI E BEVANDE	96.658	154.156	248.655	282.805	304.949	346.614	394.334	452.234
Tabacco	192	7.470	5.950	3.344	7.072	13.236	12.613	23.285
Vestiaro e calzature	1.769	7.090	24.579	27.037	32.731	43.514	69.848	66.463
Abitazione	135.592	168.179	231.822	303.132	394.996	445.186	504.419	502.794
Combustibili ed energia elettrica	32.557	74.135	62.395	89.120	101.402	116.111	124.884	144.652
Mobili, articoli di arredamento, apparecchi, utensileria e servizi per la casa	12.451	14.625	23.895	34.802	39.925	54.881	54.817	61.499
Servizi sanitari e spese per la salute	7.792	22.755	30.947	37.649	34.683	55.430	46.951	59.560
Trasporti e comunicazioni	16.098	38.024	38.962	42.667	71.323	91.749	121.335	146.040
Ricreazione, spettacoli, istruzione e cultura	11.679	8.584	17.373	27.713	41.384	40.376	54.772	82.194
Altri beni e servizi	25.003	27.429	36.352	58.902	76.780	96.259	122.230	169.162
<i>Pasti e consumazioni fuori casa</i>	<i>20.239</i>	<i>12.418</i>	<i>10.164</i>	<i>19.320</i>	<i>31.727</i>	<i>22.126</i>	<i>32.888</i>	<i>59.111</i>
CONSUMI NON ALIMENTARI	243.133	368.291	472.275	624.366	800.296	956.742	1.111.869	1.255.649
TOTALE CONSUMI	339.791	522.447	720.930	907.171	1.105.245	1.303.356	1.506.203	1.707.883

Tavola 2.8 segue – Distribuzione delle famiglie e della spesa secondo le classi di spesa mensile familiare e la ripartizione territoriale

GRUPPI E CATEGORIE DI CONSUMO	CLASSI DI SPESA MENSILE PER FAMIGLIA-LIRE							Totale
	da 1.800.001	da 2.000.001	da 2.200.001	da 2.400.001	da 2.600.001	da 2.800.001	oltre 3.000.000	
	a 2.000.000	a 2.200.000	a 2.400.000	a 2.600.000	a 2.800.000	a 3.000.000		
Segue B – ITALIA SETTENTRIONALE								
PERCENTUALI SALVO DIVERSA INDICAZIONE								
Famiglie	4,9	4,9	4,7	4,6	4,1	4,2	54,4	100,0
Spesa complessiva	2,4	2,6	2,8	3,0	2,9	3,2	77,1	100,0
Numero medio di componeneti per famiglia	1,95	2,22	2,36	2,48	2,62	2,71	3,13	2,63
SPESA MEDIA MENSILE PER FAMIGLIA-LIRE								
Pane e cereali	84.457	99.219	104.921	98.994	106.778	111.168	154.718	123.116
Carne	112.921	136.214	138.089	137.878	148.294	164.160	223.195	174.237
Pesce	31.729	29.430	34.366	33.627	37.767	39.030	53.492	41.295
Olii e grassi	26.922	29.622	29.352	31.180	31.836	36.743	49.515	39.320
Latte, formaggi e uova	78.741	86.284	88.439	92.092	100.771	102.362	134.991	109.147
Patate, frutta e ortaggi	75.246	76.985	80.716	91.979	90.155	103.913	138.124	108.774
Zucchero, caffè, tè, cacao e altri generi alimentari	33.200	37.900	38.082	40.292	39.149	48.050	61.865	49.037
Bevande	53.158	52.523	49.814	57.655	58.247	75.649	95.565	72.436
CONSUMI ALIMENTARI E BEVANDE	496.374	548.177	563.779	583.697	612.997	681.075	911.465	717.362
Tabacco	22.135	27.480	35.812	34.106	36.488	52.670	56.574	42.376
Vestitiario e calzature	84.050	98.796	126.425	133.853	153.930	151.701	347.769	231.503
Abitazione	554.837	598.011	601.762	655.532	689.075	661.016	975.036	776.946
Combustibili ed energia elettrica	151.332	142.940	162.894	181.637	162.511	190.709	264.544	209.367
Mobili, articoli di arredamento, apparecchi, utensileria e servizi per la casa	64.755	84.495	87.196	106.280	101.061	115.533	326.615	211.565
Servizi sanitari e spese per la salute	48.013	54.435	60.842	67.156	80.031	70.764	182.143	124.594
Trasporti e comunicazioni	214.713	223.085	284.800	324.238	356.786	424.462	1.145.364	722.327
Ricreazione, spettacoli, istruzione e cultura	84.561	113.266	133.574	130.085	168.275	171.502	390.024	256.902
Altri beni e servizi	186.403	209.009	246.603	280.081	335.154	382.506	852.931	556.172
<i>Pasti e consumazioni fuori casa</i>	<i>74.096</i>	<i>89.844</i>	<i>95.329</i>	<i>115.077</i>	<i>145.349</i>	<i>167.751</i>	<i>266.798</i>	<i>181.798</i>
CONSUMI NON ALIMENTARI	1.410.799	1.551.517	1.739.908	1.912.968	2.083.311	2.220.863	4.541.000	3.131.752
TOTALE CONSUMI	1.907.173	2.099.694	2.303.687	2.496.665	2.696.308	2.901.938	5.452.465	3.849.114

Tavola 2.8 segue – Distribuzione delle famiglie e della spesa secondo le classi di spesa mensile familiare e la ripartizione territoriale

GRUPPI E CATEGORIE DI CONSUMO	CLASSI DI SPESA MENSILE PER FAMIGLIA-LIRE							
	fino a 400.000	da 400.001 a 600.000	da 600.001 a 800.000	da 800.001 a 1.000.000	da 1.000.001 a 1.200.000	da 1.200.001 a 1.400.000	da 1.400.001 a 1.600.000	da 1.600.001 a 1.800.000
C – ITALIA NORD-OCCIDENTALE								
PERCENTUALI SALVO DIVERSA INDICAZIONE								
Famiglie	0,1	0,7	1,6	2,2	3,0	3,5	3,5	3,6
Spesa complessiva	–	0,1	0,3	0,5	0,9	1,2	1,4	1,6
Numero medio di componenti per famiglia	1,00	1,05	1,16	1,14	1,33	1,56	1,74	1,77
SPESA MEDIA MENSILE PER FAMIGLIA-LIRE								
Pane e cereali	18.529	29.930	48.941	49.754	59.738	62.487	75.515	79.988
Carne	11.086	30.419	59.431	68.409	66.968	81.593	94.728	110.347
Pesce	–	4.995	9.460	14.296	10.957	14.330	20.457	20.486
Olii e grassi	2.289	11.061	18.317	19.027	16.618	26.875	26.541	25.343
Latte, formaggi e uova	10.881	25.984	46.868	46.792	55.669	56.239	73.962	68.179
Patate, frutta e ortaggi	6.166	26.857	38.925	48.203	49.916	57.108	66.469	65.695
Zucchero, caffè, tè, cacao e altri generi alimentari	667	10.172	20.862	23.122	22.356	27.180	31.371	29.615
Bevande	1.755	11.641	10.428	18.551	23.806	29.538	30.030	35.514
CONSUMI ALIMENTARI E BEVANDE	51.373	151.059	253.232	288.154	306.028	355.350	419.073	435.167
Tabacco	828	9.346	4.629	3.756	8.921	12.496	16.585	23.392
Vestitario e calzature	2.957	2.161	28.070	23.630	28.113	39.634	50.321	68.721
Abitazione	102.148	164.673	231.447	299.184	400.989	434.778	510.497	496.632
Combustibili ed energia elettrica	53.260	81.027	53.191	91.032	104.219	114.201	125.846	145.935
Mobili, articoli di arredamento, apparecchi, utensileria e servizi per la casa	20.235	13.777	23.008	35.336	35.892	58.587	54.575	55.468
Servizi sanitari e spese per la salute	12.741	19.994	33.306	32.305	37.424	58.063	43.416	55.729
Trasporti e comunicazioni	–	43.466	37.518	41.903	65.529	86.864	130.612	146.851
Ricreazione, spettacoli, istruzione e cultura	986	10.356	19.010	33.954	44.704	44.005	52.628	89.850
Altri beni e servizi	69.366	22.921	37.088	55.857	70.650	96.324	100.634	185.905
<i>Pasti e consumazioni fuori casa</i>	<i>69.366</i>	<i>9.382</i>	<i>8.696</i>	<i>17.337</i>	<i>24.520</i>	<i>22.937</i>	<i>24.689</i>	<i>70.055</i>
CONSUMI NON ALIMENTARI	262.521	367.721	467.267	616.957	796.441	944.952	1.085.114	1.268.483
TOTALE CONSUMI	313.894	518.780	720.499	905.111	1.102.469	1.300.302	1.504.187	1.703.650

Tavola 2.8 segue – Distribuzione delle famiglie e della spesa secondo le classi di spesa mensile familiare e la ripartizione territoriale

GRUPPI E CATEGORIE DI CONSUMO	CLASSI DI SPESA MENSILE PER FAMIGLIA-LIRE							oltre a 3.000.000	Totale
	da 1.800.001 a 2.000.000	da 2.000.001 a 2.200.000	da 2.200.001 a 2.400.000	da 2.400.001 a 2.600.000	da 2.600.001 a 2.800.000	da 2.800.001 a 3.000.000			
Segue C – ITALIA NORD-Occidentale									
PERCENTUALI SALVO DIVERSA INDICAZIONE									
Famiglie	4,9	5,0	4,9	4,7	4,0	4,5	53,8	100,0	
Spesa complessiva	2,4	2,7	2,9	3,1	2,8	3,4	76,7	100,0	
Numero medio di componenti per famiglia	1,94	2,16	2,37	2,44	2,58	2,64	3,05	2,57	
SPESA MEDIA MENSILE PER FAMIGLIA-LIRE									
Pane e cereali	87.418	99.971	110.864	102.854	109.818	114.991	157.111	125.299	
Carne	118.600	133.117	147.034	142.545	145.125	170.492	229.308	178.120	
Pesce	31.506	30.936	35.950	33.223	38.240	37.060	54.880	41.941	
Olii e grassi	29.113	29.635	32.867	32.503	31.797	38.333	51.716	40.955	
Latte, formaggi e uova	82.430	86.844	89.722	95.363	103.685	100.357	135.496	109.525	
Patate, frutta e ortaggi	74.332	75.598	85.301	98.563	91.793	104.011	140.375	110.226	
Zucchero, caffè, tè, cacao e altri generi alimentari	33.460	38.238	40.763	41.770	37.311	48.439	62.055	49.290	
Bevande	54.941	52.002	54.788	55.083	57.322	78.672	95.754	72.685	
CONSUMI ALIMENTARI E BEVANDE	511.800	546.341	597.289	601.904	615.091	692.355	926.695	728.041	
Tabacco	21.787	30.190	38.707	36.068	33.280	52.187	59.860	44.420	
Vestitario e calzature	81.390	96.522	112.299	128.314	153.055	147.316	327.456	216.851	
Abitazione	563.665	602.939	619.351	634.740	665.412	698.447	992.681	784.976	
Combustibili ed energia elettrica	140.124	140.500	159.982	177.443	168.122	198.210	250.728	200.944	
Mobili, articoli di arredamento, apparecchi, utensileria e servizi per la casa	67.950	80.646	85.179	94.339	99.050	124.757	316.172	204.059	
Servizi sanitari e spese per la salute	52.687	53.324	63.019	72.453	88.498	77.390	186.285	127.138	
Trasporti e comunicazioni	206.949	212.887	269.546	333.880	354.493	390.924	1.157.714	721.463	
Ricreazione, spettacoli, istruzione e cultura	83.803	117.484	129.085	132.968	179.848	155.106	395.522	258.758	
Altri beni e servizi	179.746	219.105	228.221	283.189	343.689	365.917	854.175	552.080	
<i>Pasti e consumazioni fuori casa</i>	<i>71.082</i>	<i>94.649</i>	<i>85.925</i>	<i>113.394</i>	<i>152.866</i>	<i>167.141</i>	<i>259.412</i>	<i>176.610</i>	
CONSUMI NON ALIMENTARI	1.398.101	1.553.597	1.705.389	1.893.394	2.085.447	2.210.254	4.540.593	3.110.689	
TOTALE CONSUMI	1.909.901	2.099.938	2.302.678	2.495.298	2.700.538	2.902.609	5.467.288	3.838.730	

Tavola 2.8 segue – Distribuzione delle famiglie e della spesa secondo le classi di spesa mensile familiare e la ripartizione territoriale

GRUPPI E CATEGORIE DI CONSUMO	CLASSI DI SPESA MENSILE PER FAMIGLIA-LIRE							
	fino a	da	da	da	da	da	da	da
	400.000	400.001 a 600.000	600.001 a 800.000	800.001 a 1.000.000	1.000.001 a 1.200.000	1.200.001 a 1.400.000	1.400.001 a 1.600.000	1.600.001 a 1.800.000
D – ITALIA NORD-ORIENTALE								
PERCENTUALI SALVO DIVERSA INDICAZIONE								
Famiglie	0,3	0,5	1,1	2,4	2,8	2,8	4,5	3,9
Spesa complessiva	–	0,1	0,2	0,6	0,8	1,0	1,8	1,7
Numero medio di componenti per famiglia	1,05	1,17	1,17	1,21	1,42	1,38	1,58	2,01
SPESA MEDIA MENSILE PER FAMIGLIA-LIRE								
Pane e cereali	21.180	35.840	41.793	51.707	52.572	56.549	64.367	83.638
Carne	13.054	38.599	59.368	57.013	72.184	74.999	87.864	114.672
Pesce	814	713	8.886	9.765	11.554	15.536	16.818	27.994
Olii e grassi	3.244	8.183	14.903	19.466	17.146	20.636	22.492	26.360
Latte, formaggi e uova	51.012	34.148	42.235	48.218	54.547	57.766	61.751	81.132
Patate, frutta e ortaggi	10.857	23.894	38.057	50.591	50.146	50.079	58.279	75.339
Zucchero, caffè, tè, cacao e altri generi alimentari	8.584	9.818	18.038	20.097	20.945	28.605	26.400	30.896
Bevande	1.622	8.911	15.272	18.554	23.989	25.841	27.133	35.814
CONSUMI ALIMENTARI E BEVANDE	110.367	160.106	238.552	275.411	303.083	330.011	365.104	475.845
Tabacco	–	3.869	8.867	2.773	3.872	14.641	7.921	23.137
Vestituario e calzature	1.410	16.545	16.871	31.749	40.726	50.890	92.915	63.338
Abitazione	145.718	174.904	232.652	308.593	384.622	464.965	497.241	511.319
Combustibili ed energia elettrica	26.288	60.919	82.716	86.475	96.523	119.740	123.748	142.876
Mobili, articoli di arredamento, apparecchi, utensileria e servizi per la casa	10.095	16.250	25.851	34.065	46.911	47.841	55.104	69.841
Servizi sanitari e spese per la salute	6.293	28.053	25.738	45.042	29.938	50.424	51.128	64.858
Trasporti e comunicazioni	20.972	27.583	42.154	43.721	81.355	101.033	110.375	144.914
Ricreazione, spettacoli, istruzione e cultura	14.917	5.191	13.759	19.083	35.636	33.478	57.305	71.604
Altri beni e servizi	11.571	36.078	34.724	63.111	87.395	96.135	147.746	146.004
<i>Pasti e consumazioni fuori casa</i>	<i>5.364</i>	<i>18.245</i>	<i>13.405</i>	<i>22.062</i>	<i>44.206</i>	<i>20.586</i>	<i>42.572</i>	<i>43.972</i>
CONSUMI NON ALIMENTARI	237.264	369.392	483.332	634.612	806.978	979.147	1.143.483	1.237.891
TOTALE CONSUMI	347.631	529.498	721.884	910.023	1.110.061	1.309.158	1.508.587	1.713.736

Tavola 2.8 segue – Distribuzione delle famiglie e della spesa secondo le classi di spesa mensile familiare e la ripartizione territoriale

GRUPPI E CATEGORIE DI CONSUMO	CLASSI DI SPESA MENSILE PER FAMIGLIA-LIRE								Totale
	da 1.800.001 a 2.000.000	da 2.000.001 a 2.200.000	da 2.200.001 a 2.400.000	da 2.400.001 a 2.600.000	da 2.600.001 a 2.800.000	da 2.800.001 a 3.000.000	oltre 3.000.000		
Segue D – ITALIA NORD-ORIENTALE									
PERCENTUALI SALVO DIVERSA INDICAZIONE									
Famiglie	4,8	4,7	4,5	4,3	4,3	3,9	55,2	100,0	
Spesa complessiva	2,4	2,5	2,7	2,8	3,0	2,9	77,6	100,0	
Numero medio di componenti per famiglia	1,95	2,31	2,35	2,56	2,69	2,82	3,24	2,71	
SPESA MEDIA MENSILE PER FAMIGLIA-LIRE									
Pane e cereali	79.904	98.000	95.036	92.604	102.475	104.503	151.179	119.805	
Carne	104.192	141.234	123.209	130.154	152.777	153.119	214.156	168.348	
Pesce	32.071	26.992	31.731	34.297	37.097	42.466	51.440	40.315	
Olii e grassi	23.554	29.602	23.507	28.990	31.891	33.970	46.261	36.840	
Latte, formaggi e uova	73.072	85.375	86.305	86.677	96.648	105.859	134.242	108.574	
Patate, frutta e ortaggi	76.651	79.230	73.091	81.083	87.838	103.744	134.796	106.570	
Zucchero, caffè, tè, cacao e altri generi alimentari	32.801	37.352	33.622	37.849	41.751	47.372	61.585	48.652	
Bevande	50.419	53.366	41.540	61.912	59.556	70.380	95.286	72.061	
CONSUMI ALIMENTARI E BEVANDE	472.664	551.151	508.041	553.566	610.033	661.413	888.945	701.165	
Tabacco	22.671	23.090	30.998	30.859	41.026	53.512	51.715	39.275	
Vestituario e calzature	88.140	102.481	149.917	143.022	155.169	159.346	377.802	253.728	
Abitazione	541.263	590.029	572.511	689.944	722.550	595.746	948.950	764.766	
Combustibili ed energia elettrica	168.560	146.892	167.736	188.578	154.573	177.628	284.973	222.147	
Mobili, articoli di arredamento, apparecchi, utensileria e servizi per la casa	59.840	90.732	90.548	126.044	103.906	99.451	342.054	222.951	
Servizi sanitari e spese per la salute	40.827	56.235	57.222	58.393	68.052	59.209	176.017	120.733	
Trasporti e comunicazioni	226.649	239.605	310.172	308.281	360.028	482.948	1.127.106	723.635	
Ricreazione, spettacoli, istruzione e cultura	85.729	106.434	141.039	125.307	151.904	200.093	381.897	254.083	
Altri beni e servizi	196.637	192.654	277.176	274.938	323.078	411.434	851.093	562.376	
<i>Pasti e consumazioni fuori casa</i>	<i>78.729</i>	<i>82.060</i>	<i>110.970</i>	<i>117.861</i>	<i>134.716</i>	<i>168.815</i>	<i>277.717</i>	<i>189.668</i>	
CONSUMI NON ALIMENTARI	1.430.316	1.548.152	1.797.319	1.945.366	2.080.286	2.239.367	4.541.607	3.163.694	
TOTALE CONSUMI	1.902.980	2.099.303	2.305.360	2.498.932	2.690.319	2.900.780	5.430.552	3.864.859	

Tavola 2.8 segue – Distribuzione delle famiglie e della spesa secondo le classi di spesa mensile familiare e la ripartizione territoriale

GRUPPI E CATEGORIE DI CONSUMO	CLASSI DI SPESA MENSILE PER FAMIGLIA-LIRE							
	fino a 400.000	da 400.001 a 600.000	da 600.001 a 800.000	da 800.001 a 1.000.000	da 1.000.001 a 1.200.000	da 1.200.001 a 1.400.000	da 1.400.001 a 1.600.000	da 1.600.001 a 1.800.000
E – ITALIA CENTRALE								
PERCENTUALI SALVO DIVERSA INDICAZIONE								
Famiglie	–	0,6	1,5	2,4	2,8	4,2	4,6	5,0
Spesa complessiva	–	0,1	0,3	0,6	0,9	1,6	2,0	2,5
Numero medio di componenti per famiglia	–	1,34	1,15	1,40	1,48	1,62	1,85	2,10
SPESA MEDIA MENSILE PER FAMIGLIA-LIRE								
Pane e cereali	–	37.251	37.194	51.648	51.767	62.496	64.459	73.126
Carne	–	43.411	50.901	83.435	89.128	91.826	111.945	130.692
Pesce	–	6.704	15.568	13.427	23.502	24.492	26.242	32.950
Olii e grassi	–	10.613	16.816	21.286	16.785	23.707	29.559	30.625
Latte, formaggi e uova	–	20.968	36.459	43.787	49.176	52.152	55.436	69.510
Patate, frutta e ortaggi	–	36.691	41.822	43.056	53.917	58.770	62.374	71.741
Zucchero, caffè, tè, cacao e altri generi alimentari	–	6.606	14.255	15.162	19.125	21.254	26.348	27.864
Bevande	–	9.518	10.716	18.570	19.284	26.774	30.293	34.658
CONSUMI ALIMENTARI E BEVANDE	–	171.762	223.731	290.371	322.684	361.471	406.656	471.166
Tabacco	–	1.970	823	3.827	8.716	17.915	19.763	30.477
Vestiaro e calzature	–	19.295	18.037	23.452	58.775	61.746	69.920	89.015
Abitazione	–	143.571	300.982	289.137	356.598	437.592	461.282	500.285
Combustibili ed energia elettrica	–	80.238	73.317	86.056	100.808	97.612	109.407	122.405
Mobili, articoli di arredamento, apparecchi, utensileria e servizi per la casa	–	15.981	21.510	28.530	46.847	55.241	61.798	62.760
Servizi sanitari e spese per la salute	–	14.461	14.463	34.819	40.345	32.894	43.211	34.371
Trasporti e comunicazioni	–	46.602	36.326	49.409	92.084	96.903	156.974	187.316
Ricreazione, spettacoli, istruzione e cultura	–	4.672	8.635	41.307	23.375	46.124	41.745	73.693
Altri beni e servizi	–	23.345	26.001	57.748	63.572	100.393	130.346	135.679
<i>Pasti e consumazioni fuori casa</i>	–	<i>4.011</i>	<i>5.578</i>	<i>16.405</i>	<i>18.575</i>	<i>22.850</i>	<i>30.533</i>	<i>40.244</i>
CONSUMI NON ALIMENTARI	–	350.135	500.094	614.285	791.120	946.420	1.094.446	1.236.001
TOTALE CONSUMI	–	521.897	723.825	904.656	1.113.804	1.307.891	1.501.102	1.707.167

Tavola 2.8 segue – Distribuzione delle famiglie e della spesa secondo le classi di spesa mensile familiare e la ripartizione territoriale

GRUPPI E CATEGORIE DI CONSUMO	CLASSI DI SPESA MENSILE PER FAMIGLIA-LIRE								Totale
	da 1.800.001 a 2.000.000	da 2.000.001 a 2.200.000	da 2.200.001 a 2.400.000	da 2.400.001 a 2.600.000	da 2.600.001 a 2.800.000	da 2.800.001 a 3.000.000	oltre 3.000.000		
Segue E – ITALIA CENTRALE									
PERCENTUALI SALVO DIVERSA INDICAZIONE									
Famiglie	5,1	5,5	4,9	4,8	5,3	5,4	48,1	100,0	
Spesa complessiva	2,9	3,4	3,3	3,5	4,2	4,6	70,3	100,0	
Numero medio di componeneti per famiglia	2,23	2,52	2,43	2,72	2,63	3,05	3,39	2,79	
SPESA MEDIA MENSILE PER FAMIGLIA-LIRE									
Pane e cereali	89.803	86.047	92.202	102.213	102.690	116.824	143.422	112.079	
Carne	145.517	146.528	157.742	175.888	161.409	209.926	252.309	193.782	
Pesce	34.749	41.770	47.323	46.551	47.268	55.379	76.956	56.220	
Olii e grassi	33.782	31.471	38.694	37.839	35.871	43.976	57.202	44.095	
Latte, formaggi e uova	73.155	80.702	83.252	90.511	97.989	101.958	130.519	101.284	
Patate, frutta e ortaggi	75.639	82.155	92.222	104.904	95.082	107.201	143.094	109.781	
Zucchero, caffè, tè, cacao e altri generi alimentari	30.522	31.634	41.544	41.500	35.607	47.141	62.016	46.194	
Bevande	45.487	43.809	55.485	54.459	52.321	63.090	83.612	61.866	
CONSUMI ALIMENTARI E BEVANDE	528.654	544.116	608.464	653.865	628.237	745.495	949.130	725.301	
Tabacco	26.809	35.370	31.399	29.627	34.307	39.216	60.905	43.020	
Vestitario e calzature	106.663	119.696	127.543	154.382	158.943	188.341	351.950	226.262	
Abitazione	515.275	577.961	596.314	614.072	672.787	662.140	963.870	737.899	
Combustibili ed energia elettrica	124.787	141.770	146.939	155.692	161.956	164.444	212.415	169.979	
Mobili, articoli di arredamento, apparecchi, utensileria e servizi per la casa	74.369	84.559	89.488	113.438	118.796	126.336	285.232	179.164	
Servizi sanitari e spese per la salute	35.126	46.415	71.361	63.911	67.623	67.145	151.037	98.028	
Trasporti e comunicazioni	209.245	262.796	303.260	330.156	401.939	389.262	930.759	570.702	
Ricreazione, spettacoli, istruzione e cultura	74.909	87.085	95.657	130.581	132.661	180.368	364.124	220.694	
Altri beni e servizi	201.147	199.319	224.106	251.562	318.959	335.171	738.829	455.073	
<i>Pasti e consumazioni fuori casa</i>	<i>63.918</i>	<i>69.079</i>	<i>58.813</i>	<i>78.519</i>	<i>105.100</i>	<i>124.034</i>	<i>217.834</i>	<i>136.084</i>	
CONSUMI NON ALIMENTARI	1.368.330	1.554.971	1.686.067	1.843.421	2.067.971	2.152.423	4.059.121	2.700.821	
TOTALE CONSUMI	1.896.984	2.099.087	2.294.531	2.497.286	2.696.208	2.897.918	5.008.251	3.426.122	

Tavola 2.8 segue – Distribuzione delle famiglie e della spesa secondo le classi di spesa mensile familiare e la ripartizione territoriale

GRUPPI E CATEGORIE DI CONSUMO	CLASSI DI SPESA MENSILE PER FAMIGLIA-LIRE							
	fino a 400.000	da 400.001 a 600.000	da 600.001 a 800.000	da 800.001 a 1.000.000	da 1.000.001 a 1.200.000	da 1.200.001 a 1.400.000	da 1.400.001 a 1.600.000	da 1.600.001 a 1.800.000
F – MEZZOGIORNO								
PERCENTUALI SALVO DIVERSA INDICAZIONE								
Famiglie	0,5	1,9	3,6	4,4	5,9	6,1	7,0	7,0
Spesa complessiva	0,1	0,4	1,0	1,6	2,5	3,1	4,1	4,6
Numero medio di componenti per famiglia	1,10	1,25	1,42	1,67	2,01	2,34	2,71	2,90
SPESA MEDIA MENSILE PER FAMIGLIA-LIRE								
Pane e cereali	23.367	36.917	44.413	57.562	64.749	75.511	82.466	89.663
Carne	40.767	40.862	54.172	77.703	88.938	105.681	122.117	130.708
Pesce	8.217	11.952	19.562	26.195	28.808	36.036	38.930	44.185
Olii e grassi	2.362	12.169	15.112	20.725	25.382	26.504	27.059	31.019
Latte, formaggi e uova	26.124	33.121	42.613	49.871	58.572	71.523	78.035	83.242
Patate, frutta e ortaggi	17.068	31.126	36.650	44.076	52.500	62.372	65.418	76.385
Zucchero, caffè, tè, cacao e altri generi alimentari	8.703	11.917	18.850	23.174	29.387	33.564	34.638	36.951
Bevande	4.893	9.084	13.728	18.280	23.213	25.798	31.796	36.764
CONSUMI ALIMENTARI E BEVANDE	131.501	187.148	245.100	317.586	371.549	436.989	480.459	528.917
Tabacco	1.287	2.439	5.141	11.733	15.727	22.933	26.130	37.716
Vestitario e calzature	12.680	16.215	31.542	33.783	55.547	60.883	85.316	94.725
Abitazione	93.420	174.547	219.151	262.337	296.370	339.460	389.937	426.765
Combustibili ed energia elettrica	33.852	42.806	45.986	59.873	64.761	77.515	89.744	84.014
Mobili, articoli di arredamento, apparecchi, utensileria e servizi per la casa	21.459	18.452	32.683	46.874	53.549	64.578	72.587	85.185
Servizi sanitari e spese per la salute	21.003	19.372	27.626	22.027	37.563	30.217	32.978	41.320
Trasporti e comunicazioni	6.676	18.802	30.027	64.028	90.399	122.707	170.993	197.811
Ricreazione, spettacoli, istruzione e cultura	1.254	6.187	14.107	15.505	26.455	36.940	41.025	55.124
Altri beni e servizi	18.458	23.426	51.363	69.780	88.627	108.286	116.935	149.817
<i>Pasti e consumazioni fuori casa</i>	<i>58</i>	<i>1.265</i>	<i>9.268</i>	<i>17.120</i>	<i>16.923</i>	<i>26.908</i>	<i>24.814</i>	<i>40.054</i>
CONSUMI NON ALIMENTARI	210.089	322.246	457.626	585.940	728.998	863.519	1.025.645	1.172.477
TOTALE CONSUMI	341.590	509.394	702.726	903.526	1.100.547	1.300.508	1.506.104	1.701.394

Tavola 2.8 segue – Distribuzione delle famiglie e della spesa secondo le classi di spesa mensile familiare e la ripartizione territoriale

GRUPPI E CATEGORIE DI CONSUMO	CLASSI DI SPESA MENSILE PER FAMIGLIA-LIRE							Totale
	da 1.800.001 a 2.000.000	da 2.000.001 a 2.200.000	da 2.200.001 a 2.400.000	da 2.400.001 a 2.600.000	da 2.600.001 a 2.800.000	da 2.800.001 a 3.000.000	oltre 3.000.000	
	2.000.000	2.200.000	2.400.000	2.600.000	2.800.000	3.000.000		
Segue F – MEZZOGIORNO								
PERCENTUALI SALVO DIVERSA INDICAZIONE								
Famiglie	6,7	6,9	5,8	5,4	5,1	4,2	29,5	100,0
Spesa complessiva	4,9	5,6	5,2	5,2	5,3	4,6	51,9	100,0
Numero medio di componeneti per famiglia	3,10	3,28	3,40	3,53	3,47	3,54	3,86	3,09
SPESA MEDIA MENSILE PER FAMIGLIA-LIRE								
Pane e cereali	95.972	107.543	113.500	118.320	123.798	128.887	154.048	109.391
Carne	163.815	168.240	175.041	190.751	198.883	204.907	245.212	169.810
Pesce	51.900	57.074	61.436	70.693	69.554	72.260	90.933	60.022
Olii e grassi	36.641	33.949	38.574	47.251	45.268	46.531	71.059	43.671
Latte, formaggi e uova	90.246	98.214	100.407	115.067	115.232	127.504	150.204	103.965
Patate, frutta e ortaggi	80.671	88.745	91.821	103.311	105.366	107.664	135.680	93.089
Zucchero, caffè, tè, cacao e altri generi alimentari	42.202	45.046	48.037	50.103	53.155	54.145	69.924	47.785
Bevande	39.702	43.932	48.259	55.556	54.243	63.788	77.561	49.031
CONSUMI ALIMENTARI E BEVANDE	601.149	642.743	677.075	751.052	765.499	805.686	994.621	676.764
Tabacco	39.072	53.242	47.556	49.719	52.568	61.723	72.935	46.053
Vestiaro e calzature	112.824	129.827	141.864	178.048	211.412	230.989	379.296	189.142
Abitazione	450.594	447.593	510.305	510.588	543.342	524.166	790.212	519.550
Combustibili ed energia elettrica	96.004	111.847	114.468	110.025	133.169	120.273	167.402	113.907
Mobili, articoli di arredamento, apparecchi, utensileria e servizi per la casa	84.595	113.689	117.259	109.185	146.428	161.567	289.208	147.506
Servizi sanitari e spese per la salute	34.195	42.480	48.332	55.831	54.480	71.331	104.130	59.180
Trasporti e comunicazioni	237.624	280.242	322.119	354.568	365.468	432.711	853.191	404.190
Ricreazione, spettacoli, istruzione e cultura	81.618	77.680	98.134	108.625	148.022	172.620	303.113	138.308
Altri beni e servizi	160.518	199.313	224.425	267.952	275.791	310.663	598.329	291.336
<i>Pasti e consumazioni fuori casa</i>	<i>36.941</i>	<i>52.953</i>	<i>59.327</i>	<i>76.310</i>	<i>65.489</i>	<i>79.993</i>	<i>160.641</i>	<i>76.012</i>
CONSUMI NON ALIMENTARI	1.297.044	1.455.913	1.624.462	1.744.541	1.930.680	2.086.043	3.557.816	1.909.172
TOTALE CONSUMI	1.898.193	2.098.656	2.301.537	2.495.593	2.696.179	2.891.729	4.552.437	2.585.936

Tavola 2.8 segue – Distribuzione delle famiglie e della spesa secondo le classi di spesa mensile familiare e la ripartizione territoriale

GRUPPI E CATEGORIE DI CONSUMO	CLASSI DI SPESA MENSILE PER FAMIGLIA-LIRE							
	fino a 400.000	da 400.001 a 600.000	da 600.001 a 800.000	da 800.001 a 1.000.000	da 1.000.001 a 1.200.000	da 1.200.001 a 1.400.000	da 1.400.001 a 1.600.000	da 1.600.001 a 1.800.000
G – ITALIA								
PERCENTUALI SALVO DIVERSA INDICAZIONE								
Famiglie	0,2	1,0	2,1	3,0	4,0	4,4	5,1	5,1
Spesa complessiva	-	0,2	0,5	0,8	1,3	1,7	2,3	2,6
Numero medio di componenti per famiglia	1,08	1,21	1,31	1,45	1,70	1,91	2,18	2,39
SPESA MEDIA MENSILE PER FAMIGLIA-LIRE								
Pane e cereali	22.376	35.507	44.170	54.161	60.205	67.802	74.915	83.673
Carne	30.806	38.909	55.358	73.563	81.768	93.849	109.180	124.245
Pesce	5.532	8.943	15.861	19.310	21.744	26.414	29.354	34.886
Olii e grassi	2.596	11.394	15.998	20.271	21.111	25.360	26.627	29.115
Latte, formaggi e uova	31.626	30.568	42.668	48.052	56.077	62.747	70.557	77.271
Patate, frutta e ortaggi	14.486	30.177	37.952	45.749	51.800	59.002	63.899	73.186
Zucchero, caffè, tè, cacao e altri generi alimentari	8.010	10.810	18.593	21.471	25.253	29.212	31.165	32.850
Bevande	3.748	9.601	12.778	18.422	22.903	26.845	30.403	35.970
CONSUMI ALIMENTARI E BEVANDE	119.180	175.909	243.378	300.999	340.861	391.231	436.100	491.196
Tabacco	900	3.854	4.820	7.525	11.648	18.595	20.078	31.309
Vestituario e calzature	8.822	13.884	27.610	29.789	47.810	54.937	76.975	83.793
Abitazione	108.331	169.407	233.869	281.008	340.127	394.802	444.231	467.261
Combustibili ed energia elettrica	33.394	55.897	54.662	74.329	82.918	94.804	106.018	112.452
Mobili, articoli di arredamento, apparecchi, utensileria e servizi per la casa	18.273	17.076	28.495	39.749	47.729	59.441	64.210	72.660
Servizi sanitari e spese per la salute	16.331	19.837	26.912	29.566	36.916	39.575	39.871	46.349
Trasporti e comunicazioni	10.008	27.346	33.615	54.160	83.789	107.046	150.394	177.777
Ricreazione, spettacoli, istruzione e cultura	4.941	6.724	14.394	23.825	31.384	39.849	46.174	68.093
Altri beni e servizi	20.772	24.582	43.380	64.052	80.894	102.596	121.210	153.859
<i>Pasti e consumazioni fuori casa</i>	<i>7.194</i>	<i>4.803</i>	<i>9.057</i>	<i>17.795</i>	<i>22.464</i>	<i>24.475</i>	<i>28.763</i>	<i>46.728</i>
CONSUMI NON ALIMENTARI	221.772	338.607	467.757	604.003	763.215	911.645	1.069.161	1.213.553
TOTALE CONSUMI	340.952	514.516	711.135	905.002	1.104.076	1.302.876	1.505.261	1.704.749

Tavola 2.8 segue – Distribuzione delle famiglie e della spesa secondo le classi di spesa mensile familiare e la ripartizione territoriale

GRUPPI E CATEGORIE DI CONSUMO	CLASSI DI SPESA MENSILE PER FAMIGLIA-LIRE								Totale
	da 1.800.001	da 2.000.001	da 2.200.001	da 2.400.001	da 2.600.001	da 2.800.001	da 3.000.001	oltre 3.000.000	
	a 2.000.000	a 2.200.000	a 2.400.000	a 2.600.000	a 2.800.000	a 3.000.000			
Segue G – ITALIA									
PERCENTUALI SALVO DIVERSA INDICAZIONE									
Famiglie	5,5	5,6	5,1	4,9	4,7	4,4	44,9	100,0	
Spesa complessiva	3,2	3,5	3,5	3,6	3,8	3,8	69,3	100,0	
Numero medio di componeneti per famiglia	2,46	2,70	2,77	2,91	2,93	3,05	3,34	2,81	
SPESA MEDIA MENSILE PER FAMIGLIA-LIRE									
Pane e cereali	90.039	100.109	105.798	106.678	111.980	117.985	152.231	116.436	
Carne	139.206	151.089	155.661	164.437	169.317	187.585	234.009	176.559	
Pesce	40.367	42.914	46.973	49.644	51.254	53.172	66.482	50.383	
Olii e grassi	32.056	31.717	34.560	38.325	37.539	41.480	55.785	41.685	
Latte, formaggi e uova	82.354	90.055	91.989	100.200	105.344	110.041	137.366	105.910	
Patate, frutta e ortaggi	77.494	82.706	87.034	98.577	96.693	105.851	138.624	103.779	
Zucchero, caffè, tè, cacao e altri generi alimentari	36.331	39.610	42.477	44.113	43.392	49.719	63.645	48.072	
Bevande	46.379	47.418	50.278	56.281	55.507	69.011	89.179	62.644	
CONSUMI ALIMENTARI E BEVANDE	544.226	585.618	614.770	658.255	671.026	734.844	937.321	705.468	
Tabacco	29.773	39.368	39.422	38.971	41.773	52.287	61.023	43.718	
Vestitario e calzature	99.663	115.255	132.452	153.921	175.643	184.883	355.479	216.469	
Abitazione	505.888	533.482	566.273	594.623	633.242	618.968	932.605	684.203	
Combustibili ed energia elettrica	124.355	130.160	141.681	150.508	151.869	162.717	232.655	170.149	
Mobili, articoli di arredamento, apparecchi, utensileria e servizi per la casa	74.446	96.301	98.955	108.701	121.228	132.322	309.920	184.092	
Servizi sanitari e spese per la salute	40.150	48.099	58.075	62.397	68.140	70.083	158.762	97.801	
Trasporti e comunicazioni	222.925	253.628	302.289	336.460	369.833	418.686	1.037.465	587.678	
Ricreazione, spettacoli, istruzione e cultura	81.643	93.977	113.186	122.326	153.179	173.946	365.791	210.642	
Altri beni e servizi	178.666	203.274	234.073	270.235	310.306	349.096	774.018	448.949	
Pasti e consumazioni fuori casa	57.355	71.043	74.990	93.957	107.862	130.276	233.607	137.937	
CONSUMI NON ALIMENTARI	1.357.509	1.513.544	1.686.406	1.838.142	2.025.213	2.162.988	4.227.718	2.643.701	
TOTALE CONSUMI	1.901.735	2.099.162	2.301.176	2.496.397	2.696.239	2.897.832	5.165.039	3.349.169	

Tavola 2.9 – Distribuzione delle famiglie e della spesa secondo le classi di spesa mensile familiare e il tipo di comune

GRUPPI E CATEGORIE DI CONSUMO	CLASSI DI SPESA MENSILE PER FAMIGLIA-LIRE							
	fino a 400.000	da 400.001 a 600.000	da 600.001 a 800.000	da 800.001 a 1.000.000	da 1.000.001 a 1.200.000	da 1.200.001 a 1.400.000	da 1.400.001 a 1.600.000	da 1.600.001 a 1.800.000
A – COMUNI CAPOLUOGHI E CON OLTRE 50.000 ABITANTI								
PERCENTUALI SALVO DIVERSA INDICAZIONE								
Famiglie	0,1	0,9	1,5	2,7	3,5	4,2	5,2	5,5
Spesa complessiva	–	0,1	0,3	0,7	1,2	1,6	2,3	2,8
Numero medio di componenti per famiglia	1,04	1,17	1,33	1,55	1,54	1,81	2,06	2,30
SPESA MEDIA MENSILE PER FAMIGLIA-LIRE								
Pane e cereali	19.603	30.360	39.265	50.064	54.502	60.831	67.605	76.363
Carne	20.317	36.617	52.316	67.313	74.509	88.857	100.205	119.778
Pesce	5.213	11.026	18.713	21.548	23.812	28.242	30.347	38.381
Olii e grassi	3.457	10.065	14.599	14.715	19.490	22.330	25.409	26.567
Latte, formaggi e uova	18.689	30.998	42.437	48.767	53.509	61.372	68.524	74.445
Patate, frutta e ortaggi	22.787	33.847	41.946	48.999	52.464	61.022	66.465	72.711
Zucchero, caffè, tè, cacao e altri generi alimentari	5.281	10.711	17.222	18.803	22.138	25.063	27.175	29.239
Bevande	2.126	8.171	10.726	15.398	17.521	23.908	24.532	31.055
CONSUMI ALIMENTARI E BEVANDE	97.473	171.795	237.224	285.607	317.945	371.625	410.262	468.539
Tabacco	309	1.736	6.984	8.044	12.010	20.607	21.382	32.390
Vestitario e calzature	1.450	8.154	20.409	23.478	40.461	47.084	63.388	75.028
Abitazione	102.668	181.683	232.760	305.841	392.972	449.405	518.262	543.790
Combustibili ed energia elettrica	38.035	60.856	59.157	80.478	85.776	96.619	108.756	112.682
Mobili, articoli di arredamento, apparecchi, utensileria e servizi per la casa	16.389	18.757	20.531	33.604	43.232	50.426	55.747	61.870
Servizi sanitari e spese per la salute	10.923	24.648	22.814	33.034	34.785	35.712	42.452	41.259
Trasporti e comunicazioni	9.723	27.406	37.661	55.626	80.003	96.875	130.626	165.179
Ricreazione, spettacoli, istruzione e cultura	408	5.965	14.691	19.993	27.784	37.577	42.361	69.092
Altri beni e servizi	49.533	25.347	48.232	60.979	71.240	97.348	112.555	136.007
<i>Pasti e consumazioni fuori casa</i>	<i>30.748</i>	<i>6.249</i>	<i>16.704</i>	<i>19.440</i>	<i>20.520</i>	<i>26.769</i>	<i>26.234</i>	<i>44.212</i>
CONSUMI NON ALIMENTARI	229.438	354.552	463.239	621.077	788.263	931.653	1.095.529	1.237.297
TOTALE CONSUMI	326.911	526.347	700.463	906.684	1.106.208	1.303.278	1.505.791	1.705.836

Tavola 2.9 segue – Distribuzione delle famiglie e della spesa secondo le classi di spesa mensile familiare e il tipo di comune

GRUPPI E CATEGORIE DI CONSUMO	CLASSI DI SPESA MENSILE PER FAMIGLIA-LIRE								Totale
	da 1.800.001 a 2.000.000	da 2.000.001 a 2.200.000	da 2.200.001 a 2.400.000	da 2.400.001 a 2.600.000	da 2.600.001 a 2.800.000	da 2.800.001 a 3.000.000	oltre 3.000.000		
Segue A – COMUNI CAPOLUOGHI E CON OLTRE 50.000 ABITANTI									
PERCENTUALI SALVO DIVERSA INDICAZIONE									
Famiglie	5,5	5,7	5,2	5,1	5,2	4,5	45,2	100,0	
Spesa complessiva	3,1	3,6	3,5	3,8	4,2	3,8	69,1	100,0	
Numero medio di componenti per famiglia	2,42	2,58	2,51	2,73	2,81	2,94	3,23	2,73	
SPESA MEDIA MENSILE PER FAMIGLIA-LIRE									
Pane e cereali	86.930	90.396	98.039	101.180	103.863	111.958	147.109	111.511	
Carne	131.554	143.709	148.305	151.674	162.171	181.820	224.055	169.810	
Pesce	43.867	45.520	49.772	50.711	57.164	58.848	71.060	54.583	
Olii e grassi	29.045	30.034	29.131	37.050	32.718	38.733	50.315	38.002	
Latte, formaggi e uova	81.903	85.142	88.646	100.024	100.329	103.701	135.539	104.552	
Patate, frutta e ortaggi	82.802	87.426	88.052	101.201	102.839	111.420	146.393	109.921	
Zucchero, caffè, tè, cacao e altri generi alimentari	33.944	34.416	38.341	40.955	38.614	49.364	61.520	45.649	
Bevande	40.815	40.674	46.146	52.762	50.667	59.930	85.987	59.089	
CONSUMI ALIMENTARI E BEVANDE	530.860	557.317	586.432	635.557	648.365	715.774	921.978	693.117	
Tabacco	28.212	36.161	34.723	38.855	42.723	49.160	62.185	44.450	
Vestituario e calzature	86.088	113.923	137.121	142.481	161.224	177.911	355.449	214.490	
Abitazione	605.751	626.221	650.601	673.707	744.607	701.871	1.079.492	798.269	
Combustibili ed energia elettrica	121.403	128.213	136.151	143.476	148.608	150.417	212.449	161.440	
Mobili, articoli di arredamento, apparecchi, utensileria e servizi per la casa	66.307	84.683	92.168	110.149	108.675	139.756	292.475	174.350	
Servizi sanitari e spese per la salute	41.577	46.417	67.230	61.655	67.202	64.409	176.127	106.236	
Trasporti e comunicazioni	181.623	226.376	269.902	292.095	350.694	378.144	914.811	525.634	
Ricreazione, spettacoli, istruzione e cultura	75.771	90.005	103.746	126.401	139.092	167.423	374.759	214.657	
Altri beni e servizi	160.088	190.302	220.722	275.952	283.020	349.180	778.150	449.913	
<i>Pasti e consumazioni fuori casa</i>	<i>49.210</i>	<i>68.349</i>	<i>73.184</i>	<i>90.110</i>	<i>100.649</i>	<i>129.315</i>	<i>236.068</i>	<i>139.263</i>	
CONSUMI NON ALIMENTARI	1.366.820	1.542.301	1.712.364	1.864.771	2.045.845	2.178.271	4.245.897	2.689.439	
TOTALE CONSUMI	1.897.680	2.099.618	2.298.796	2.500.328	2.694.210	2.894.045	5.167.875	3.382.556	

Tavola 2.9 segue – Distribuzione delle famiglie e della spesa secondo le classi di spesa mensile familiare e il tipo di comune

GRUPPI E CATEGORIE DI CONSUMO	CLASSI DI SPESA MENSILE PER FAMIGLIA-LIRE							
	fino a	da	da	da	da	da	da	da
	400.000	400.001 a 600.000	600.001 a 800.000	800.001 a 1.000.000	1.000.001 a 1.200.000	1.200.001 a 1.400.000	1.400.001 a 1.600.000	1.600.001 a 1.800.000
B – ALTRI COMUNI								
PERCENTUALI SALVO DIVERSA INDICAZIONE								
Famiglie	0,3	1,1	2,5	3,2	4,0	4,5	5,0	4,8
Spesa complessiva	-	0,2	0,5	0,9	1,3	1,8	2,3	2,4
Numero medio di componenti per famiglia	1,09	1,23	1,30	1,40	1,79	1,97	2,25	2,45
SPESA MEDIA MENSILE PER FAMIGLIA-LIRE								
Pane e cereali	23.160	37.909	45.845	56.221	63.127	71.593	79.314	88.621
Carne	33.768	39.978	56.397	76.707	85.487	96.563	114.582	127.268
Pesce	5.623	7.971	14.887	18.184	20.684	25.419	28.757	32.521
Olii e grassi	2.351	12.014	16.475	23.066	21.943	27.008	27.361	30.841
Latte, formaggi e uova	35.281	30.368	42.747	47.692	57.392	63.495	71.781	79.183
Patate, frutta e ortaggi	12.142	28.466	36.588	44.113	51.460	57.903	62.355	73.507
Zucchero, caffè, tè, cacao e altri generi alimentari	8.780	10.856	19.060	22.814	26.847	31.469	33.567	35.295
Bevande	4.206	10.270	13.479	19.942	25.662	28.443	33.935	39.298
CONSUMI ALIMENTARI E BEVANDE	125.311	177.832	245.478	308.739	352.602	401.893	451.652	506.534
Tabacco	1.067	4.842	4.082	7.264	11.462	17.501	19.294	30.578
Vestitario e calzature	10.905	16.557	30.070	32.963	51.575	59.210	85.152	89.725
Abitazione	109.931	163.682	234.247	268.515	313.049	365.100	399.684	415.469
Combustibili ed energia elettrica	32.083	53.584	53.124	71.236	81.454	93.817	104.374	112.297
Mobili, articoli di arredamento, apparecchi, utensileria e servizi per la casa	18.806	16.291	31.218	42.839	50.033	64.343	69.300	79.965
Servizi sanitari e spese per la salute	17.859	17.591	28.311	27.821	38.009	41.677	38.319	49.794
Trasporti e comunicazioni	10.087	27.318	32.235	53.424	85.730	112.576	162.291	186.303
Ricreazione, spettacoli, istruzione e cultura	6.221	7.078	14.291	25.755	33.228	41.085	48.471	67.417
Altri beni e servizi	12.648	24.227	41.721	65.597	85.841	105.452	126.418	165.943
<i>Pasti e consumazioni fuori casa</i>	<i>540</i>	<i>4.129</i>	<i>6.446</i>	<i>16.967</i>	<i>23.460</i>	<i>23.228</i>	<i>30.284</i>	<i>48.431</i>
CONSUMI NON ALIMENTARI	219.607	331.170	469.299	595.414	750.381	900.761	1.053.303	1.197.491
TOTALE CONSUMI	344.918	509.002	714.777	904.153	1.102.983	1.302.654	1.504.955	1.704.025

Tavola 2.9 segue – Distribuzione delle famiglie e della spesa secondo le classi di spesa mensile familiare e il tipo di comune

GRUPPI E CATEGORIE DI CONSUMO	CLASSI DI SPESA MENSILE PER FAMIGLIA-LIRE							oltre 3.000.000	Totale
	da 1.800.001	da 2.000.001	da 2.200.001	da 2.400.001	da 2.600.001	da 2.800.001	da 3.000.001		
	a 2.000.000	a 2.200.000	a 2.400.000	a 2.600.000	a 2.800.000	a 3.000.000			
Segue B – ALTRI COMUNI									
PERCENTUALI SALVO DIVERSA INDICAZIONE									
Famiglie	5,6	5,6	5,1	4,8	4,4	4,4	44,7	100,0	
Spesa complessiva	3,2	3,5	3,5	3,6	3,5	3,9	69,4	100,0	
Numero medio di componenti per famiglia	2,48	2,77	2,92	3,02	3,02	3,11	3,41	2,86	
SPESA MEDIA MENSILE PER FAMIGLIA-LIRE									
Pane e cereali	91.807	105.929	110.411	110.113	117.671	121.526	155.255	119.314	
Carne	143.556	155.510	160.034	172.412	174.326	190.971	239.887	180.501	
Pesce	38.378	41.352	45.309	48.976	47.110	49.837	63.778	47.929	
Olii e grassi	33.767	32.725	37.787	39.121	40.919	43.094	59.014	43.837	
Latte, formaggi e uova	82.610	93.001	93.978	100.311	108.859	113.764	138.444	106.702	
Patate, frutta e ortaggi	74.477	79.877	86.430	96.938	92.384	102.579	134.035	100.189	
Zucchero, caffè, tè, cacao e altri generi alimentari	37.688	42.724	44.934	46.086	46.742	49.928	64.900	49.488	
Bevande	49.542	51.458	52.734	58.480	58.901	74.346	91.064	64.721	
CONSUMI ALIMENTARI E BEVANDE	551.825	602.576	631.617	672.437	686.912	746.045	946.377	712.681	
Tabacco	30.660	41.290	42.216	39.044	41.107	54.124	60.336	43.290	
Vestituario e calzature	107.379	116.052	129.677	161.071	185.750	188.978	355.496	217.626	
Abitazione	449.130	477.914	516.144	545.198	555.175	570.266	845.864	617.546	
Combustibili ed energia elettrica	126.031	131.326	144.968	154.903	154.154	169.945	244.587	175.237	
Mobili, articoli di arredamento, apparecchi, utensileria e servizi per la casa	79.074	103.262	102.989	107.796	130.026	127.957	320.221	189.786	
Servizi sanitari e spese per la salute	39.339	49.108	52.632	62.859	68.798	73.415	148.507	92.872	
Trasporti e comunicazioni	246.400	269.959	321.542	364.189	383.248	442.504	1.109.898	623.936	
Ricreazione, spettacoli, istruzione e cultura	84.984	96.356	118.799	119.775	163.052	177.777	360.496	208.295	
Altri beni e servizi	189.224	211.046	242.010	266.663	329.438	349.047	771.579	448.386	
<i>Pasti e consumazioni fuori casa</i>	<i>61.985</i>	<i>72.658</i>	<i>76.064</i>	<i>96.361</i>	<i>112.918</i>	<i>130.841</i>	<i>232.154</i>	<i>137.161</i>	
CONSUMI NON ALIMENTARI	1.352.221	1.496.313	1.670.977	1.821.498	2.010.748	2.154.013	4.216.984	2.616.974	
TOTALE CONSUMI	1.904.046	2.098.889	2.302.594	2.493.935	2.697.660	2.900.058	5.163.361	3.329.655	

Tavola 2.10 – Distribuzione delle famiglie e della spesa secondo le classi di spesa mensile familiare e la condizione socio-economica della persona di riferimento

GRUPPI E CATEGORIE DI CONSUMO	CLASSI DI SPESA MENSILE PER FAMIGLIA-LIRE							
	fino a 400.000	da 400.001 a 600.000	da 600.001 a 800.000	da 800.001 a 1.000.000	da 1.000.001 a 1.200.000	da 1.200.001 a 1.400.000	da 1.400.001 a 1.600.000	da 1.600.001 a 1.800.000
INDIPENDENTI-IMPRENDITORI E LIBERI PROFESSIONISTI								
PERCENTUALI SALVO DIVERSA INDICAZIONE								
Famiglie	-	-	-	0,5	0,2	1,4	1,6	2,3
Spesa complessiva	-	-	-	0,1	0,1	0,4	0,5	0,8
Numero medio di componenti per famiglia	-	-	-	2,39	3,62	2,84	3,21	3,15
SPESA MEDIA MENSILE PER FAMIGLIA-LIRE								
Pane e cereali	-	-	-	47.324	32.668	61.977	98.614	72.686
Carne	-	-	-	88.186	61.114	128.604	113.266	127.403
Pesce	-	-	-	13.783	11.187	35.557	73.338	32.513
Oli e grassi	-	-	-	25.593	2.370	12.549	33.884	44.026
Latte, formaggi e uova	-	-	-	66.689	29.742	59.588	82.653	105.282
Patate, frutta e ortaggi	-	-	-	30.043	37.701	39.020	69.844	58.944
Zucchero, caffè, tè, cacao e altri generi alimentari	-	-	-	24.297	8.490	21.152	32.503	33.129
Bevande	-	-	-	18.494	2.365	28.929	70.905	34.068
CONSUMI ALIMENTARI E BEVANDE	-	-	-	314.409	185.637	387.376	575.007	508.051
Tabacco	-	-	-	16.874	21.694	4.597	13.189	25.516
Vestitario e calzature	-	-	-	40.311	2.720	62.870	49.284	131.714
Abitazione	-	-	-	216.247	437.947	365.770	284.088	390.863
Combustibili ed energia elettrica	-	-	-	71.105	52.436	89.124	67.765	73.749
Mobili, articoli di arredamento, apparecchi, utensileria e servizi per la casa	-	-	-	27.500	61.300	81.377	55.429	61.662
Servizi sanitari e spese per la salute	-	-	-	-	-	18.027	9.837	32.301
Trasporti e comunicazioni	-	-	-	133.721	83.711	165.779	290.752	235.604
Ricreazione, spettacoli, istruzione e cultura	-	-	-	13.426	14.365	20.902	65.442	83.104
Altri beni e servizi	-	-	-	59.134	287.737	117.709	137.961	170.932
<i>Pasti e consumazioni fuori casa</i>	-	-	-	<i>33.557</i>	<i>246.944</i>	<i>43.961</i>	<i>60.828</i>	<i>60.612</i>
CONSUMI NON ALIMENTARI	-	-	-	578.318	961.910	926.155	973.747	1.205.445
TOTALE CONSUMI	-	-	-	892.727	1.147.547	1.313.531	1.548.754	1.713.496

Tavola 2.10 segue – Distribuzione delle famiglie e della spesa secondo le classi di spesa mensile familiare e la condizione socio-economica della persona di riferimento

GRUPPI E CATEGORIE DI CONSUMO	CLASSI DI SPESA MENSILE PER FAMIGLIA-LIRE							oltre 3.000.000	Totale
	da 1.800.001	da 2.000.001	da 2.200.001	da 2.400.001	da 2.600.001	da 2.800.001	da 3.000.001		
	a 2.000.000	a 2.200.000	a 2.400.000	a 2.600.000	a 2.800.000	a 3.000.000			
INDIPENDENTI-IMPRENDITORI E LIBERI PROFESSIONISTI									
PERCENTUALI SALVO DIVERSA INDICAZIONE									
Famiglie	2,6	2,6	3,2	3,5	3,0	3,2	75,9	100,0	
Spesa complessiva	1,0	1,1	1,5	1,7	1,6	1,8	89,4	100,0	
Numero medio di componenti per famiglia	3,24	2,60	3,21	3,36	3,04	3,22	3,43	3,35	
SPESA MEDIA MENSILE PER FAMIGLIA-LIRE									
Pane e cereali	70.060	84.857	99.144	91.209	81.462	102.627	153.316	136.952	
Carne	124.880	133.031	121.831	133.163	120.183	200.029	224.252	202.638	
Pesce	30.972	50.600	32.511	43.254	41.299	56.066	65.843	60.227	
Olii e grassi	29.729	25.308	20.718	44.226	28.078	31.396	44.928	41.478	
Latte, formaggi e uova	78.146	93.997	75.512	85.746	80.278	103.708	130.929	120.026	
Patate, frutta e ortaggi	81.948	83.004	72.765	71.287	68.520	99.869	134.729	119.901	
Zucchero, caffè, tè, cacao e altri generi alimentari	34.664	35.287	29.732	40.610	28.290	35.334	59.030	52.714	
Bevande	47.363	50.187	41.512	47.756	30.014	57.110	82.336	73.222	
CONSUMI ALIMENTARI E BEVANDE	497.762	556.271	493.725	557.251	478.124	686.139	895.363	807.158	
Tabacco	41.018	68.107	41.433	16.821	69.397	31.533	63.596	57.122	
Vestituario e calzature	90.699	96.664	110.837	144.104	252.113	221.552	457.404	380.250	
Abitazione	494.721	530.495	474.713	641.485	712.971	689.819	1.055.915	929.741	
Combustibili ed energia elettrica	97.702	114.313	139.030	202.629	150.736	170.700	250.891	221.960	
Mobili, articoli di arredamento, apparecchi, utensileria e servizi per la casa	55.870	54.172	65.166	100.627	95.417	121.625	348.473	283.414	
Servizi sanitari e spese per la salute	36.994	23.495	24.431	38.471	60.844	33.671	136.941	111.714	
Trasporti e comunicazioni	292.857	361.035	443.916	321.143	381.498	383.950	1.252.437	1.030.236	
Ricreazione, spettacoli, istruzione e cultura	78.191	110.424	276.877	134.379	189.731	153.412	425.564	355.485	
Altri beni e servizi	220.500	176.333	256.152	323.127	317.170	385.194	986.617	809.049	
Pasti e consumazioni fuori casa	147.151	81.523	136.831	142.607	162.947	152.571	329.499	278.660	
CONSUMI NON ALIMENTARI	1.408.552	1.535.038	1.832.555	1.922.786	2.229.877	2.191.456	4.977.838	4.178.971	
TOTALE CONSUMI	1.906.314	2.091.309	2.326.280	2.480.037	2.708.001	2.877.595	5.873.201	4.986.129	

Tavola 2.10 segue – Distribuzione delle famiglie e della spesa secondo le classi di spesa mensile familiare e la condizione socio-economica della persona di riferimento

GRUPPI E CATEGORIE DI CONSUMO	CLASSI DI SPESA MENSILE PER FAMIGLIA-LIRE							
	fino a 400.000	da 400.001 a 600.000	da 600.001 a 800.000	da 800.001 a 1.000.000	da 1.000.001 a 1.200.000	da 1.200.001 a 1.400.000	da 1.400.001 a 1.600.000	da 1.600.001 a 1.800.000
INDIPENDENTI-LAVORATORI IN PROPRIO-AGRICOLTURA								
PERCENTUALI SALVO DIVERSA INDICAZIONE								
Famiglie	-	0,1	0,9	1,3	3,0	2,7	6,0	8,5
Spesa complessiva	-	-	0,2	0,3	0,8	0,9	2,4	3,9
Numero medio di componenti per famiglia	-	2,00	1,42	2,41	1,99	2,63	3,74	3,40
SPESA MEDIA MENSILE PER FAMIGLIA-LIRE								
Pane e cereali	-	64.800	25.421	65.756	63.856	86.249	98.179	100.432
Carne	-	85.500	58.277	87.697	103.226	123.425	164.048	167.875
Pesce	-	45.000	14.354	10.436	23.538	12.984	36.497	43.611
Olii e grassi	-	105.000	26.857	17.986	28.303	53.281	27.281	35.961
Latte, formaggi e uova	-	30.300	46.090	29.536	90.897	67.125	85.974	81.339
Patate, frutta e ortaggi	-	30.000	33.733	53.957	42.961	64.677	66.636	79.548
Zucchero, caffè, tè, cacao e altri generi alimentari	-	18.900	12.658	22.050	34.733	39.837	37.126	45.306
Bevande	-	-	14.355	21.710	47.271	36.731	38.899	32.991
CONSUMI ALIMENTARI E BEVANDE	-	379.500	231.745	309.128	434.785	484.309	554.640	587.063
Tabacco	-	-	-	6.616	39.500	5.924	38.083	51.812
Vestiaro e calzature	-	15.000	20.267	63.931	65.677	71.372	91.160	74.127
Abitazione	-	35.000	257.905	160.151	215.045	249.673	269.801	325.782
Combustibili ed energia elettrica	-	16.800	48.444	71.851	76.646	50.531	122.173	66.557
Mobili, articoli di arredamento, apparecchi, utensileria e servizi per la casa	-	45.000	-	58.949	39.056	79.036	64.510	79.078
Servizi sanitari e spese per la salute	-	35.000	6.949	65.435	11.435	11.715	16.005	62.938
Trasporti e comunicazioni	-	-	121.787	108.453	157.606	160.905	201.695	276.679
Ricreazione, spettacoli, istruzione e cultura	-	-	7.817	8.129	6.663	82.477	17.919	35.832
Altri beni e servizi	-	36.000	17.197	47.704	36.901	95.988	150.460	151.684
<i>Pasti e consumazioni fuori casa</i>	-	-	11.986	21.074	7.877	28.382	23.549	38.650
CONSUMI NON ALIMENTARI	-	182.800	480.366	591.219	648.529	807.621	971.806	1.124.489
TOTALE CONSUMI	-	562.300	712.111	900.347	1.083.314	1.291.930	1.526.446	1.711.552

Tavola 2.10 segue – Distribuzione delle famiglie e della spesa secondo le classi di spesa mensile familiare e la condizione socio-economica della persona di riferimento

GRUPPI E CATEGORIE DI CONSUMO	CLASSI DI SPESA MENSILE PER FAMIGLIA-LIRE							oltre 3.000.000	Totale
	da 1.800.001	da 2.000.001	da 2.200.001	da 2.400.001	da 2.600.001	da 2.800.001	da 3.000.001		
	a 2.000.000	a 2.200.000	a 2.400.000	a 2.600.000	a 2.800.000	a 3.000.000			
INDIPENDENTI-LAVORATORI IN PROPRIO-AGRICOLTURA									
PERCENTUALI SALVO DIVERSA INDICAZIONE									
Famiglie	6,3	5,3	4,2	4,4	5,2	4,4	47,7	100,0	
Spesa complessiva	3,2	3,0	2,6	2,9	3,7	3,4	72,7	100,0	
Numero medio di componenti per famiglia	3,16	3,37	3,69	3,60	3,51	3,50	3,96	3,61	
SPESA MEDIA MENSILE PER FAMIGLIA-LIRE									
Pane e cereali	93.053	103.923	124.670	112.335	138.845	146.765	172.003	137.165	
Carne	181.493	213.330	199.625	228.417	175.555	228.825	307.810	239.590	
Pesce	30.948	50.876	67.498	41.041	57.214	54.696	59.792	50.495	
Olii e grassi	19.381	46.204	42.767	41.898	35.580	37.164	73.374	53.398	
Latte, formaggi e uova	84.782	105.998	103.490	101.010	91.503	117.458	164.902	125.787	
Patate, frutta e ortaggi	109.058	86.393	88.300	129.197	88.073	110.735	137.324	110.656	
Zucchero, caffè, tè, cacao e altri generi alimentari	39.336	59.056	53.621	39.147	35.468	52.255	76.999	59.095	
Bevande	29.950	59.608	62.832	69.805	60.760	73.413	116.078	80.490	
CONSUMI ALIMENTARI E BEVANDE	588.001	725.388	742.803	762.850	682.998	821.311	1.108.282	856.676	
Tabacco	12.424	34.712	59.814	36.461	61.436	42.170	72.929	54.726	
Vestituario e calzature	104.243	69.016	183.029	115.192	254.753	230.423	346.388	228.387	
Abitazione	423.711	433.237	459.732	597.542	530.101	516.937	703.935	542.960	
Combustibili ed energia elettrica	104.688	122.168	105.518	107.452	130.392	107.274	244.729	168.553	
Mobili, articoli di arredamento, apparecchi, utensileria e servizi per la casa	105.442	125.791	138.120	137.585	120.056	111.188	304.406	196.324	
Servizi sanitari e spese per la salute	34.399	11.885	36.759	88.135	61.090	81.005	186.040	111.675	
Trasporti e comunicazioni	245.272	360.857	273.264	382.730	318.957	517.482	1.580.041	903.460	
Ricreazione, spettacoli, istruzione e cultura	156.909	67.264	51.156	111.804	135.555	231.682	351.363	212.127	
Altri beni e servizi	130.962	141.677	264.463	191.225	389.392	238.484	862.146	504.016	
<i>Pasti e consumazioni fuori casa</i>	<i>39.250</i>	<i>34.302</i>	<i>85.423</i>	<i>57.158</i>	<i>107.025</i>	<i>81.619</i>	<i>214.337</i>	<i>127.946</i>	
CONSUMI NON ALIMENTARI	1.318.050	1.366.607	1.571.855	1.768.126	2.001.732	2.076.645	4.651.977	2.922.228	
TOTALE CONSUMI	1.906.051	2.091.995	2.314.658	2.530.976	2.684.730	2.897.956	5.760.259	3.778.904	

Tavola 2.10 segue – Distribuzione delle famiglie e della spesa secondo le classi di spesa mensile familiare e la condizione socio-economica della persona di riferimento

GRUPPI E CATEGORIE DI CONSUMO	CLASSI DI SPESA MENSILE PER FAMIGLIA-LIRE							
	fino a	da	da	da	da	da	da	da
	400.000	400.001 a 600.000	600.001 a 800.000	800.001 a 1.000.000	1.000.001 a 1.200.000	1.200.001 a 1.400.000	1.400.001 a 1.600.000	1.600.001 a 1.800.000
INDIPENDENTI-LAVORATORI IN PROPRIO-INDUSTRIA								
PERCENTUALI SALVO DIVERSA INDICAZIONE								
Famiglie	-	-	0,4	0,3	1,6	1,9	3,1	5,3
Spesa complessiva	-	-	0,1	0,1	0,6	0,6	1,2	2,3
Numero medio di componenti per famiglia	-	-	2,46	2,58	3,80	2,52	2,81	3,22
SPESA MEDIA MENSILE PER FAMIGLIA-LIRE								
Pane e cereali	-	-	56.302	55.567	101.784	71.581	79.279	94.140
Carne	-	-	79.224	77.787	105.529	113.372	116.560	132.710
Pesce	-	-	-	13.667	14.413	23.290	26.124	31.842
Olii e grassi	-	-	16.666	13.337	22.118	21.497	23.713	22.970
Latte, formaggi e uova	-	-	27.977	45.490	77.447	74.257	67.381	82.081
Patate, frutta e ortaggi	-	-	19.449	47.421	48.562	55.070	63.700	66.366
Zucchero, caffè, tè, cacao e altri generi alimentari	-	-	11.526	48.967	35.198	36.939	26.979	34.512
Bevande	-	-	14.002	35.431	21.661	26.819	28.761	27.169
CONSUMI ALIMENTARI E BEVANDE	-	-	225.146	337.667	426.712	422.825	432.497	491.790
Tabacco	-	-	30.029	36.946	11.331	29.092	35.469	39.242
Vestitario e calzature	-	-	-	38.799	24.775	41.375	103.407	70.059
Abitazione	-	-	248.590	166.780	273.836	369.376	347.919	452.637
Combustibili ed energia elettrica	-	-	46.431	30.894	88.806	73.699	104.766	84.880
Mobili, articoli di arredamento, apparecchi, utensileria e servizi per la casa	-	-	49.708	41.248	27.757	42.978	46.279	49.277
Servizi sanitari e spese per la salute	-	-	6.040	6.858	11.050	11.099	37.184	36.146
Trasporti e comunicazioni	-	-	96.459	152.138	149.815	158.190	216.426	223.441
Ricreazione, spettacoli, istruzione e cultura	-	-	-	42.364	39.534	28.117	42.639	62.473
Altri beni e servizi	-	-	48.982	74.422	63.083	108.032	151.367	189.761
<i>Pasti e consumazioni fuori casa</i>	-	-	<i>2.899</i>	<i>16.449</i>	<i>21.917</i>	<i>18.775</i>	<i>40.298</i>	<i>74.918</i>
CONSUMI NON ALIMENTARI	-	-	526.239	590.449	689.987	861.958	1.085.456	1.207.916
TOTALE CONSUMI	-	-	751.385	928.116	1.116.699	1.284.783	1.517.953	1.699.706

Tavola 2.10 segue – Distribuzione delle famiglie e della spesa secondo le classi di spesa mensile familiare e la condizione socio-economica della persona di riferimento

GRUPPI E CATEGORIE DI CONSUMO	CLASSI DI SPESA MENSILE PER FAMIGLIA-LIRE							oltre 3.000.000	Totale
	da 1.800.001 a 2.000.000	da 2.000.001 a 2.200.000	da 2.200.001 a 2.400.000	da 2.400.001 a 2.600.000	da 2.600.001 a 2.800.000	da 2.800.001 a 3.000.000			
	2.000.000	2.200.000	2.400.000	2.600.000	2.800.000	3.000.000			
INDIPENDENTI-LAVORATORI IN PROPRIO-INDUSTRIA									
PERCENTUALI SALVO DIVERSA INDICAZIONE									
Famiglie	4,8	4,3	5,9	4,0	3,8	5,5	59,1	100,0	
Spesa complessiva	2,3	2,3	3,4	2,5	2,6	4,0	78,0	100,0	
Numero medio di componenti per famiglia	3,04	3,55	3,20	3,68	3,36	3,55	3,75	3,56	
SPESA MEDIA MENSILE PER FAMIGLIA-LIRE									
Pane e cereali	84.851	105.127	120.763	121.293	112.644	123.941	161.577	137.949	
Carne	140.426	141.774	176.199	189.414	137.938	226.337	252.475	212.712	
Pesce	40.376	45.418	51.768	95.870	55.825	54.186	66.428	58.365	
Olii e grassi	21.224	20.877	40.506	30.273	34.043	28.409	60.618	47.016	
Latte, formaggi e uova	96.563	87.380	93.003	102.588	113.639	108.272	134.685	117.186	
Patate, frutta e ortaggi	76.056	79.396	90.154	91.012	82.743	113.461	140.412	115.927	
Zucchero, caffè, tè, cacao e altri generi alimentari	41.263	30.522	49.501	54.157	60.954	47.325	66.040	56.455	
Bevande	43.140	44.819	60.443	73.667	51.480	62.848	89.403	72.110	
CONSUMI ALIMENTARI E BEVANDE	543.899	555.313	682.337	758.274	649.266	764.779	971.638	817.720	
Tabacco	26.803	48.215	38.743	35.173	23.350	54.430	69.528	56.188	
Vestitario e calzature	108.591	157.868	121.887	208.945	185.347	175.082	367.259	269.565	
Abitazione	515.577	533.821	499.687	472.747	603.619	603.252	887.248	724.336	
Combustibili ed energia elettrica	122.461	124.231	122.319	102.801	154.656	165.479	222.271	179.717	
Mobili, articoli di arredamento, apparecchi, utensileria e servizi per la casa	59.201	57.413	123.845	105.830	115.062	108.739	269.867	192.324	
Servizi sanitari e spese per la salute	30.449	30.520	35.225	48.039	48.292	51.956	133.257	93.738	
Trasporti e comunicazioni	252.568	300.901	370.470	368.799	341.315	461.654	1.098.834	774.222	
Ricreazione, spettacoli, istruzione e cultura	64.340	90.969	108.096	119.902	131.353	146.085	381.630	262.668	
Altri beni e servizi	179.517	195.832	200.306	257.979	440.069	351.607	762.675	544.347	
<i>Pasti e consumazioni fuori casa</i>	<i>60.232</i>	<i>74.109</i>	<i>87.084</i>	<i>127.973</i>	<i>214.893</i>	<i>107.566</i>	<i>229.604</i>	<i>172.170</i>	
CONSUMI NON ALIMENTARI	1.359.507	1.539.770	1.620.578	1.720.215	2.043.063	2.118.284	4.192.569	3.097.105	
TOTALE CONSUMI	1.903.406	2.095.083	2.302.915	2.478.489	2.692.329	2.883.063	5.164.207	3.914.825	

Tavola 2.10 segue – Distribuzione delle famiglie e della spesa secondo le classi di spesa mensile familiare e la condizione socio-economica della persona di riferimento

GRUPPI E CATEGORIE DI CONSUMO	CLASSI DI SPESA MENSILE PER FAMIGLIA-LIRE							
	fino a 400.000	da 400.001 a 600.000	da 600.001 a 800.000	da 800.001 a 1.000.000	da 1.000.001 a 1.200.000	da 1.200.001 a 1.400.000	da 1.400.001 a 1.600.000	da 1.600.001 a 1.800.000
INDIPENDENTI-LAVORATORI IN PROPRIO-ALTRE ATTIVITÀ								
PERCENTUALI SALVO DIVERSA INDICAZIONE								
Famiglie	-	0,1	0,1	1,0	1,5	2,2	3,0	3,5
Spesa complessiva	-	-	-	0,2	0,4	0,7	1,1	1,4
Numero medio di componenti per famiglia	-	1,19	2,34	1,93	1,98	2,27	2,05	2,95
SPESA MEDIA MENSILE PER FAMIGLIA-LIRE								
Pane e cereali	-	31.868	36.392	50.759	57.928	76.083	62.725	96.151
Carne	-	38.720	20.013	71.917	80.308	96.885	81.345	124.416
Pesce	-	22.305	1.558	18.366	20.456	28.951	26.849	36.142
Oli e grassi	-	24.481	-	24.169	9.067	21.591	22.413	26.285
Latte, formaggi e uova	-	25.304	56.480	39.512	58.198	50.177	57.617	94.819
Patate, frutta e ortaggi	-	42.162	30.896	35.830	33.355	46.971	57.113	86.466
Zucchero, caffè, tè, cacao e altri generi alimentari	-	26.249	7.827	16.933	19.535	32.974	19.678	38.342
Bevande	-	12.785	2.226	12.855	37.350	23.019	36.021	40.414
CONSUMI ALIMENTARI E BEVANDE	-	223.874	155.392	270.341	316.197	376.651	363.761	543.035
Tabacco	-	2.629	-	28.130	9.923	34.776	41.565	32.874
Vestituario e calzature	-	2.720	-	47.985	38.786	80.538	89.412	90.120
Abitazione	-	150.132	163.397	336.326	320.830	280.499	520.188	417.379
Combustibili ed energia elettrica	-	46.358	47.271	53.349	77.718	100.927	91.054	83.510
Mobili, articoli di arredamento, apparecchi, utensileria e servizi per la casa	-	8.160	132.818	61.454	39.634	99.418	45.728	82.348
Servizi sanitari e spese per la salute	-	2.239	18.986	10.045	19.150	36.300	46.622	19.391
Trasporti e comunicazioni	-	11.786	101.389	96.038	135.751	134.951	164.982	229.455
Ricreazione, spettacoli, istruzione e cultura	-	-	8.194	9.866	34.343	24.993	30.364	65.485
Altri beni e servizi	-	24.044	77.810	30.104	83.995	134.200	94.819	126.254
<i>Pasti e consumazioni fuori casa</i>	-	<i>6.363</i>	<i>66.293</i>	<i>8.966</i>	<i>36.984</i>	<i>41.621</i>	<i>29.764</i>	<i>35.044</i>
CONSUMI NON ALIMENTARI	-	248.068	549.865	673.297	760.130	926.602	1.124.734	1.146.816
TOTALE CONSUMI	-	471.942	705.257	943.638	1.076.327	1.303.253	1.488.495	1.689.851

Tavola 2.10 segue – Distribuzione delle famiglie e della spesa secondo le classi di spesa mensile familiare e la condizione socio-economica della persona di riferimento

GRUPPI E CATEGORIE DI CONSUMO	CLASSI DI SPESA MENSILE PER FAMIGLIA-LIRE							oltre 3.000.000	Totale
	da 1.800.001	da 2.000.001	da 2.200.001	da 2.400.001	da 2.600.001	da 2.800.001	da 3.000.001		
	a 2.000.000	a 2.200.000	a 2.400.000	a 2.600.000	a 2.800.000	a 3.000.000			
INDIPENDENTI-LAVORATORI IN PROPRIO-ALTRE ATTIVITÀ									
PERCENTUALI SALVO DIVERSA INDICAZIONE									
Famiglie	4,7	5,8	5,2	4,2	4,9	3,9	59,9	100,0	
Spesa complessiva	2,2	3,0	2,9	2,6	3,2	2,8	79,5	100,0	
Numero medio di componenti per famiglia	3,02	2,70	2,70	2,97	3,25	2,96	3,57	3,24	
SPESA MEDIA MENSILE PER FAMIGLIA-LIRE									
Pane e cereali	94.338	87.422	99.616	114.781	115.058	116.021	155.241	131.088	
Carne	139.687	144.251	143.324	162.106	172.493	173.065	232.381	194.608	
Pesce	45.619	39.566	41.104	50.806	60.400	59.846	75.523	62.500	
Olii e grassi	24.218	34.398	36.526	27.470	32.201	39.157	51.899	42.872	
Latte, formaggi e uova	85.968	77.405	86.977	93.858	109.526	99.750	146.772	121.707	
Patate, frutta e ortaggi	73.790	73.342	91.586	94.076	90.402	109.672	147.931	120.519	
Zucchero, caffè, tè, cacao e altri generi alimentari	35.180	30.086	42.356	37.730	44.976	48.926	63.885	52.744	
Bevande	41.260	37.138	52.279	49.670	55.349	63.819	90.295	71.924	
CONSUMI ALIMENTARI E BEVANDE	540.060	523.608	593.768	630.497	680.405	710.256	963.927	797.962	
Tabacco	44.787	69.830	53.286	30.686	37.407	54.852	70.396	60.007	
Vestitario e calzature	96.920	124.492	147.327	174.859	178.394	190.997	404.476	294.061	
Abitazione	481.368	569.932	551.219	587.307	648.833	590.552	957.857	782.803	
Combustibili ed energia elettrica	116.890	123.657	131.549	142.620	144.074	159.875	247.350	196.714	
Mobili, articoli di arredamento, apparecchi, utensileria e servizi per la casa	57.837	90.248	85.909	80.739	147.185	150.257	329.801	234.244	
Servizi sanitari e spese per la salute	15.421	30.200	36.345	40.603	72.835	65.815	167.028	115.572	
Trasporti e comunicazioni	267.142	297.385	302.792	452.395	352.811	397.025	1.067.580	756.079	
Ricreazione, spettacoli, istruzione e cultura	89.936	91.994	116.391	88.943	132.975	193.560	368.545	258.638	
Altri beni e servizi	174.215	198.281	275.439	269.908	301.648	377.593	867.685	606.665	
<i>Pasti e consumazioni fuori casa</i>	<i>77.002</i>	<i>94.773</i>	<i>113.850</i>	<i>126.694</i>	<i>123.805</i>	<i>167.808</i>	<i>258.057</i>	<i>191.378</i>	
CONSUMI NON ALIMENTARI	1.344.516	1.596.019	1.700.257	1.868.060	2.016.162	2.180.526	4.480.718	3.304.783	
TOTALE CONSUMI	1.884.576	2.119.627	2.294.025	2.498.557	2.696.567	2.890.782	5.444.645	4.102.745	

Tavola 2.10 segue – Distribuzione delle famiglie e della spesa secondo le classi di spesa mensile familiare e la condizione socio-economica della persona di riferimento

GRUPPI E CATEGORIE DI CONSUMO	CLASSI DI SPESA MENSILE PER FAMIGLIA-LIRE							
	fino a 400.000	da 400.001 a 600.000	da 600.001 a 800.000	da 800.001 a 1.000.000	da 1.000.001 a 1.200.000	da 1.200.001 a 1.400.000	da 1.400.001 a 1.600.000	da 1.600.001 a 1.800.000
INDIPENDENTI-LAVORATORI IN PROPRIO-TOTALE								
PERCENTUALI SALVO DIVERSA INDICAZIONE								
Famiglie	-	0,1	0,3	0,8	1,7	2,2	3,5	4,8
Spesa complessiva	-	-	0,1	0,2	0,5	0,7	1,3	2,1
Numero medio di componenti per famiglia	-	1,44	2,02	2,13	2,55	2,41	2,69	3,16
SPESA MEDIA MENSILE PER FAMIGLIA-LIRE								
Pane e cereali	-	42.013	41.295	54.887	73.009	76.404	76.307	96.409
Carne	-	53.132	63.844	76.378	93.664	106.411	111.955	138.101
Pesce	-	29.297	6.100	15.870	19.314	24.530	28.899	36.289
Olii e grassi	-	49.287	18.974	21.183	17.749	26.880	23.972	27.344
Latte, formaggi e uova	-	26.842	38.695	38.098	72.042	60.429	67.385	86.659
Patate, frutta e ortaggi	-	38.416	26.645	41.659	40.397	52.434	61.435	77.054
Zucchero, caffè, tè, cacao e altri generi alimentari	-	23.985	11.572	22.755	28.061	35.346	26.096	38.549
Bevande	-	8.846	12.807	18.158	34.844	26.488	34.415	33.521
CONSUMI ALIMENTARI E BEVANDE	-	271.818	219.932	288.988	379.080	408.922	430.464	533.926
Tabacco	-	1.819	14.222	24.490	17.460	28.185	38.824	39.899
Vestitario e calzature	-	6.503	8.362	50.298	40.875	66.952	94.230	78.532
Abitazione	-	114.662	242.740	271.416	280.806	302.669	406.846	408.848
Combustibili ed energia elettrica	-	37.252	47.357	54.320	80.915	84.092	102.717	79.945
Mobili, articoli di arredamento, apparecchi, utensileria e servizi per la casa	-	19.510	38.654	57.947	35.796	78.635	50.336	68.819
Servizi sanitari e spese per la salute	-	12.332	7.888	22.250	14.776	24.422	36.423	36.357
Trasporti e comunicazioni	-	8.155	107.470	107.025	145.377	146.456	189.843	238.538
Ricreazione, spettacoli, istruzione e cultura	-	-	4.158	14.187	29.316	35.602	31.289	57.168
Altri beni e servizi	-	27.727	39.148	40.563	66.179	119.736	125.756	156.855
<i>Pasti e consumazioni fuori casa</i>	-	4.402	13.862	12.821	25.306	32.371	31.613	51.273
CONSUMI NON ALIMENTARI	-	227.960	509.999	642.496	711.500	886.749	1.076.264	1.164.961
TOTALE CONSUMI	-	499.778	729.931	931.484	1.090.580	1.295.671	1.506.728	1.698.887

Tavola 2.10 segue – Distribuzione delle famiglie e della spesa secondo le classi di spesa mensile familiare e la condizione socio-economica della persona di riferimento

GRUPPI E CATEGORIE DI CONSUMO	CLASSI DI SPESA MENSILE PER FAMIGLIA-LIRE							oltre 3.000.000	Totale
	da 1.800.001 a 2.000.000	da 2.000.001 a 2.200.000	da 2.200.001 a 2.400.000	da 2.400.001 a 2.600.000	da 2.600.001 a 2.800.000	da 2.800.001 a 3.000.000			
INDIPENDENTI-LAVORATORI IN PROPRIO-TOTALE									
PERCENTUALI SALVO DIVERSA INDICAZIONE									
Famiglie	5,0	5,2	5,3	4,2	4,6	4,5	58,0	100,0	
Spesa complessiva	2,3	2,8	3,1	2,6	3,1	3,3	78,1	100,0	
Numero medio di componenti per famiglia	3,05	3,04	3,00	3,30	3,33	3,28	3,68	3,40	
SPESA MEDIA MENSILE PER FAMIGLIA-LIRE									
Pane e cereali	90.923	94.813	110.477	116.608	118.059	123.417	159.377	134.307	
Carne	147.154	153.133	162.094	180.758	162.841	202.817	247.998	207.055	
Pesce	41.321	42.823	48.076	64.478	58.562	56.787	70.524	59.421	
Olii e grassi	22.376	32.143	38.736	30.478	33.268	34.380	57.411	45.752	
Latte, formaggi e uova	89.330	84.250	91.091	97.805	107.922	105.672	144.516	120.689	
Patate, frutta e ortaggi	80.641	76.899	90.678	98.092	87.794	111.404	144.068	117.573	
Zucchero, caffè, tè, cacao e altri generi alimentari	37.945	34.236	46.329	43.430	48.178	48.695	66.124	54.904	
Bevande	39.940	42.471	56.568	60.588	55.058	64.681	92.875	73.159	
CONSUMI ALIMENTARI E BEVANDE	549.630	560.768	644.049	692.237	671.682	747.853	982.893	812.860	
Tabacco	33.146	58.726	48.400	33.016	37.032	52.996	70.372	57.956	
Vestiaro e calzature	102.113	126.400	141.420	177.697	192.337	189.532	384.726	276.564	
Abitazione	482.929	540.543	521.447	550.456	617.068	586.143	904.234	729.698	
Combustibili ed energia elettrica	116.659	123.615	125.168	124.255	145.043	155.267	238.146	186.949	
Mobili, articoli di arredamento, apparecchi, utensileria e servizi per la casa	66.514	85.728	106.180	97.290	133.539	127.651	305.655	214.465	
Servizi sanitari e spese per la salute	23.756	27.747	35.959	49.912	63.810	62.004	157.168	107.434	
Trasporti e comunicazioni	258.460	307.215	325.623	414.434	344.164	440.110	1.136.281	782.517	
Ricreazione, spettacoli, istruzione e cultura	92.883	88.264	106.108	102.583	132.902	178.667	371.261	253.692	
Altri beni e servizi	168.534	189.712	245.336	254.625	355.905	348.268	829.755	570.945	
<i>Pasti e consumazioni fuori casa</i>	<i>64.840</i>	<i>80.420</i>	<i>100.461</i>	<i>117.142</i>	<i>147.891</i>	<i>131.102</i>	<i>243.035</i>	<i>176.028</i>	
CONSUMI NON ALIMENTARI	1.344.994	1.547.950	1.655.641	1.804.268	2.021.800	2.140.638	4.397.598	3.180.220	
TOTALE CONSUMI	1.894.624	2.108.718	2.299.690	2.496.505	2.693.482	2.888.491	5.380.491	3.993.080	

Tavola 2.10 segue – Distribuzione delle famiglie e della spesa secondo le classi di spesa mensile familiare e la condizione socio-economica della persona di riferimento

GRUPPI E CATEGORIE DI CONSUMO	CLASSI DI SPESA MENSILE PER FAMIGLIA-LIRE							
	fino a	da	da	da	da	da	da	da
	400.000	400.001 a 600.000	600.001 a 800.000	800.001 a 1.000.000	1.000.001 a 1.200.000	1.200.001 a 1.400.000	1.400.001 a 1.600.000	1.600.001 a 1.800.000
INDIPENDENTI-TOTALE								
PERCENTUALI SALVO DIVERSA INDICAZIONE								
Famiglie	-	-	0,2	0,7	1,2	2,0	2,9	4,1
Spesa complessiva	-	-	-	0,2	0,3	0,6	1,0	1,6
Numero medio di componenti per famiglia	-	1,44	2,02	2,19	2,58	2,50	2,78	3,16
SPESA MEDIA MENSILE PER FAMIGLIA-LIRE								
Pane e cereali	-	42.013	41.295	53.255	71.848	73.315	80.032	92.332
Carne	-	53.132	63.844	78.927	92.727	111.163	112.174	136.262
Pesce	-	29.297	6.100	15.420	19.080	26.891	36.321	35.640
Olii e grassi	-	49.287	18.974	22.135	17.306	23.812	25.627	30.211
Latte, formaggi e uova	-	26.842	38.695	44.271	70.823	60.249	69.936	89.860
Patate, frutta e ortaggi	-	38.416	26.645	39.151	40.319	49.562	62.839	73.940
Zucchero, caffè, tè, cacao e altri generi alimentari	-	23.985	11.572	23.088	27.498	32.306	27.166	37.616
Bevande	-	8.846	12.807	18.231	33.909	27.012	40.510	33.614
CONSUMI ALIMENTARI E BEVANDE	-	271.818	219.932	294.478	373.510	404.310	454.605	529.475
Tabacco	-	1.819	14.222	22.846	17.582	23.134	34.542	37.426
Vestitario e calzature	-	6.503	8.362	48.142	39.777	66.078	86.723	87.674
Abitazione	-	114.662	242.740	259.506	285.331	316.181	386.343	405.757
Combustibili ed energia elettrica	-	37.252	47.357	57.943	80.094	85.169	96.881	78.880
Mobili, articoli di arredamento, apparecchi, utensileria e servizi per la casa	-	19.510	38.654	51.374	36.531	79.221	51.186	67.589
Servizi sanitari e spese per la salute	-	12.332	7.888	17.446	14.350	23.052	31.982	35.659
Trasporti e comunicazioni	-	8.155	107.470	112.787	143.600	150.594	206.697	238.034
Ricreazione, spettacoli, istruzione e cultura	-	-	4.158	14.023	28.886	32.453	36.994	61.627
Altri beni e servizi	-	27.727	39.148	44.574	72.558	119.304	127.794	159.276
<i>Pasti e consumazioni fuori casa</i>	-	<i>4.402</i>	<i>13.862</i>	<i>17.298</i>	<i>31.688</i>	<i>34.853</i>	<i>36.492</i>	<i>52.879</i>
CONSUMI NON ALIMENTARI	-	227.960	509.999	628.641	718.709	895.186	1.059.142	1.171.922
TOTALE CONSUMI	-	499.778	729.931	923.119	1.092.219	1.299.496	1.513.747	1.701.397

Tavola 2.10 segue – Distribuzione delle famiglie e della spesa secondo le classi di spesa mensile familiare e la condizione socio-economica della persona di riferimento

GRUPPI E CATEGORIE DI CONSUMO	CLASSI DI SPESA MENSILE PER FAMIGLIA-LIRE							oltre 3.000.000	Totale
	da 1.800.001	da 2.000.001	da 2.200.001	da 2.400.001	da 2.600.001	da 2.800.001	da 3.000.001		
	a 2.000.000	a 2.200.000	a 2.400.000	a 2.600.000	a 2.800.000	a 3.000.000			
INDIPENDENTI-TOTALE									
PERCENTUALI SALVO DIVERSA INDICAZIONE									
Famiglie	4,2	4,5	4,7	4,0	4,1	4,1	63,3	100,0	
Spesa complessiva	1,9	2,2	2,5	2,3	2,6	2,8	82,0	100,0	
Numero medio di componenti per famiglia	3,09	2,96	3,04	3,31	3,26	3,26	3,59	3,39	
SPESA MEDIA MENSILE PER FAMIGLIA-LIRE									
Pane e cereali	87.078	93.040	108.145	109.911	110.050	118.592	157.196	135.101	
Carne	143.049	149.555	153.813	168.208	153.506	202.170	239.459	205.728	
Pesce	39.414	44.208	44.875	58.882	54.784	56.620	68.840	59.663	
Olii e grassi	23.730	30.926	35.029	34.104	32.132	33.687	52.921	44.469	
Latte, formaggi e uova	87.269	85.986	87.886	94.625	101.871	105.216	139.629	120.490	
Patate, frutta e ortaggi	80.882	77.986	86.994	91.024	83.575	108.727	140.709	118.271	
Zucchero, caffè, tè, cacao e altri generi alimentari	37.342	34.423	42.916	42.686	43.825	45.594	63.572	54.246	
Bevande	41.308	43.845	53.471	57.205	49.577	62.924	89.085	73.177	
CONSUMI ALIMENTARI E BEVANDE	540.072	559.969	613.129	656.645	629.320	733.530	951.411	811.145	
Tabacco	34.596	60.396	46.967	28.746	44.116	48.016	67.935	57.706	
Vestitario e calzature	100.009	121.105	135.130	168.839	205.419	196.962	410.865	307.680	
Abitazione	485.101	538.754	511.834	574.459	638.058	610.201	958.783	789.732	
Combustibili ed energia elettrica	113.165	121.959	128.019	144.921	146.290	158.847	242.729	197.456	
Mobili, articoli di arredamento, apparecchi, utensileria e servizi per la casa	64.553	80.110	97.745	98.170	125.196	126.253	321.056	235.155	
Servizi sanitari e spese per la salute	26.196	26.990	33.589	46.895	63.161	55.430	149.894	108.719	
Trasporti e comunicazioni	264.798	316.797	349.953	389.834	352.335	427.077	1.178.055	856.859	
Ricreazione, spettacoli, istruzione e cultura	90.177	92.209	141.233	110.966	145.338	172.807	390.794	284.240	
Altri beni e servizi	178.107	187.331	247.562	272.688	347.427	356.836	886.170	642.402	
<i>Pasti e consumazioni fuori casa</i>	<i>80.005</i>	<i>80.617</i>	<i>107.942</i>	<i>123.856</i>	<i>151.186</i>	<i>136.084</i>	<i>274.131</i>	<i>206.829</i>	
CONSUMI NON ALIMENTARI	1.356.702	1.545.651	1.692.032	1.835.518	2.067.340	2.152.429	4.606.281	3.479.949	
TOTALE CONSUMI	1.896.774	2.105.620	2.305.161	2.492.163	2.696.660	2.885.959	5.557.692	4.291.094	

Tavola 2.10 segue – Distribuzione delle famiglie e della spesa secondo le classi di spesa mensile familiare e la condizione socio-economica della persona di riferimento

GRUPPI E CATEGORIE DI CONSUMO	CLASSI DI SPESA MENSILE PER FAMIGLIA-LIRE							
	fino a	da	da	da	da	da	da	da
	400.000	400.001 a 600.000	600.001 a 800.000	800.001 a 1.000.000	1.000.001 a 1.200.000	1.200.001 a 1.400.000	1.400.001 a 1.600.000	1.600.001 a 1.800.000
DIPENDENTI-DIRIGENTI E IMPIEGATI-AGRICOLTURA E INDUSTRIA								
PERCENTUALI SALVO DIVERSA INDICAZIONE								
Famiglie	-	-	0,6	0,6	0,4	0,9	1,5	3,3
Spesa complessiva	-	-	0,1	0,1	0,1	0,3	0,5	1,4
Numero medio di componenti per famiglia	-	-	1,00	3,11	1,72	1,26	3,74	2,34
SPESA MEDIA MENSILE PER FAMIGLIA-LIRE								
Pane e cereali	-	-	44.801	92.239	38.795	47.077	85.622	74.970
Carne	-	-	43.354	66.911	61.320	68.762	100.027	130.716
Pesce	-	-	5.422	9.881	20.603	19.635	24.927	31.727
Olii e grassi	-	-	41.160	21.560	8.202	21.974	32.591	23.929
Latte, formaggi e uova	-	-	39.381	62.408	44.978	35.845	78.850	77.649
Patate, frutta e ortaggi	-	-	39.314	49.181	50.839	48.539	56.921	72.908
Zucchero, caffè, tè, cacao e altri generi alimentari	-	-	12.355	16.001	11.583	14.574	15.721	37.931
Bevande	-	-	17.020	15.615	21.100	19.065	25.196	36.766
CONSUMI ALIMENTARI E BEVANDE	-	-	242.807	333.796	257.420	275.471	419.855	486.596
Tabacco	-	-	33.783	66.588	8.792	16.816	22.714	34.285
Vestitario e calzature	-	-	-	-	87.538	16.235	86.347	72.720
Abitazione	-	-	192.553	184.681	290.128	523.563	462.886	479.443
Combustibili ed energia elettrica	-	-	34.717	104.482	77.400	49.080	120.180	93.330
Mobili, articoli di arredamento, apparecchi, utensileria e servizi per la casa	-	-	8.075	17.858	93.748	19.819	54.424	81.243
Servizi sanitari e spese per la salute	-	-	-	16.712	31.208	4.955	19.799	21.373
Trasporti e comunicazioni	-	-	78.927	118.061	54.879	182.826	189.237	239.477
Ricreazione, spettacoli, istruzione e cultura	-	-	64.102	15.773	81.723	99.073	48.067	83.694
Altri beni e servizi	-	-	46.877	15.887	99.308	82.966	67.785	124.785
<i>Pasti e consumazioni fuori casa</i>	-	-	30.652	-	23.511	62.476	34.955	51.129
CONSUMI NON ALIMENTARI	-	-	459.034	540.042	824.724	995.333	1.071.439	1.230.350
TOTALE CONSUMI	-	-	701.841	873.838	1.082.144	1.270.804	1.491.294	1.716.946

Tavola 2.10 segue – Distribuzione delle famiglie e della spesa secondo le classi di spesa mensile familiare e la condizione socio-economica della persona di riferimento

GRUPPI E CATEGORIE DI CONSUMO	CLASSI DI SPESA MENSILE PER FAMIGLIA-LIRE								Totale
	da 1.800.001 a 2.000.000	da 2.000.001 a 2.200.000	da 2.200.001 a 2.400.000	da 2.400.001 a 2.600.000	da 2.600.001 a 2.800.000	da 2.800.001 a 3.000.000	oltre 3.000.000		
	2.000.000	2.200.000	2.400.000	2.600.000	2.800.000	3.000.000			
DIPENDENTI-DIRIGENTI E IMPIEGATI-AGRICOLTURA E INDUSTRIA									
PERCENTUALI SALVO DIVERSA INDICAZIONE									
Famiglie	5,1	3,9	4,3	5,3	5,1	4,4	64,6	100,0	
Spesa complessiva	2,3	2,0	2,4	3,2	3,3	3,1	81,2	100,0	
Numero medio di componenti per famiglia	2,31	2,66	2,83	3,09	3,24	3,19	3,31	3,13	
SPESA MEDIA MENSILE PER FAMIGLIA-LIRE									
Pane e cereali	73.007	96.657	105.580	122.101	110.875	117.867	148.796	130.713	
Carne	105.744	112.221	183.388	167.104	168.088	169.413	213.249	187.736	
Pesce	36.467	33.314	44.694	40.241	49.864	43.083	53.401	47.943	
Olii e grassi	23.050	24.994	30.182	38.270	27.560	38.582	42.846	38.167	
Latte, formaggi e uova	77.800	62.356	86.907	106.983	104.147	114.006	132.125	116.396	
Patate, frutta e ortaggi	60.797	60.885	90.949	91.145	92.581	111.964	128.056	111.048	
Zucchero, caffè, tè, cacao e altri generi alimentari	28.593	31.216	41.081	43.120	43.414	41.351	62.092	52.735	
Bevande	38.036	38.312	65.628	43.001	40.091	53.233	83.536	68.948	
CONSUMI ALIMENTARI E BEVANDE	443.494	459.955	648.409	651.965	636.620	689.499	864.101	753.686	
Tabacco	19.685	36.605	45.090	60.831	54.004	46.462	58.674	52.615	
Vestituario e calzature	99.690	109.879	110.569	159.615	170.351	167.628	364.616	278.333	
Abitazione	450.203	619.962	615.600	628.624	629.254	593.742	963.055	818.445	
Combustibili ed energia elettrica	148.355	138.179	110.804	107.721	140.240	121.680	238.888	196.767	
Mobili, articoli di arredamento, apparecchi, utensileria e servizi per la casa	55.754	51.208	60.369	76.723	125.750	205.815	354.741	260.220	
Servizi sanitari e spese per la salute	20.922	23.325	20.718	45.689	39.136	67.977	124.171	91.732	
Trasporti e comunicazioni	298.178	302.301	383.925	371.727	396.317	427.908	1.023.496	777.429	
Ricreazione, spettacoli, istruzione e cultura	147.810	98.146	125.731	105.350	142.967	201.085	400.923	302.639	
Altri beni e servizi	209.846	242.258	180.294	302.352	353.217	385.054	848.505	633.680	
<i>Pasti e consumazioni fuori casa</i>	<i>83.890</i>	<i>100.559</i>	<i>94.326</i>	<i>160.639</i>	<i>144.628</i>	<i>138.115</i>	<i>255.184</i>	<i>202.200</i>	
CONSUMI NON ALIMENTARI	1.450.443	1.621.863	1.653.100	1.858.632	2.051.236	2.217.351	4.377.069	3.411.860	
TOTALE CONSUMI	1.893.937	2.081.818	2.301.509	2.510.597	2.687.856	2.906.850	5.241.170	4.165.546	

Tavola 2.10 segue – Distribuzione delle famiglie e della spesa secondo le classi di spesa mensile familiare e la condizione socio-economica della persona di riferimento

GRUPPI E CATEGORIE DI CONSUMO	CLASSI DI SPESA MENSILE PER FAMIGLIA-LIRE							
	fino a 400.000	da 400.001 a 600.000	da 600.001 a 800.000	da 800.001 a 1.000.000	da 1.000.001 a 1.200.000	da 1.200.001 a 1.400.000	da 1.400.001 a 1.600.000	da 1.600.001 a 1.800.000
	DIPENDENTI-DIRIGENTI E IMPIEGATI-ALTRE ATTIVITÀ							
PERCENTUALI SALVO DIVERSA INDICAZIONE								
Famiglie	-	-	0,2	0,3	1,2	1,6	2,7	3,1
Spesa complessiva	-	-	-	0,1	0,3	0,5	1,0	1,3
Numero medio di componenti per famiglia	2,00	1,00	1,45	1,29	1,94	2,10	2,27	2,28
SPESA MEDIA MENSILE PER FAMIGLIA-LIRE								
Pane e cereali	49.800	30.756	36.011	29.894	48.526	63.252	72.040	77.328
Carne	-	12.655	33.646	46.835	64.098	94.585	97.305	104.564
Pesce	-	-	19.570	12.919	20.144	25.308	26.910	35.998
Olii e grassi	5.550	-	5.351	7.954	15.335	13.523	26.341	24.335
Latte, formaggi e uova	53.400	25.702	36.712	38.763	49.136	67.293	66.803	70.264
Patate, frutta e ortaggi	-	5.662	44.258	53.020	44.876	50.503	59.777	68.145
Zucchero, caffè, tè, cacao e altri generi alimentari	6.900	12.196	14.982	15.687	21.174	24.280	28.226	31.106
Bevande	-	12.337	8.853	7.940	13.332	16.128	26.239	27.652
CONSUMI ALIMENTARI E BEVANDE	115.650	99.308	199.383	213.012	276.621	354.872	403.641	439.392
Tabacco	-	-	5.179	13.497	11.564	26.436	23.281	39.489
Vestitario e calzature	-	-	30.315	14.608	61.723	55.995	84.298	74.136
Abitazione	100.000	179.856	228.703	320.208	309.403	448.645	465.213	526.802
Combustibili ed energia elettrica	38.200	27.166	33.287	62.662	56.286	85.624	85.191	95.050
Mobili, articoli di arredamento, apparecchi, utensileria e servizi per la casa	-	40.797	27.368	20.559	28.211	30.641	50.670	56.883
Servizi sanitari e spese per la salute	60.000	-	12.662	26.487	22.541	9.556	16.029	19.300
Trasporti e comunicazioni	-	74.071	97.482	75.227	194.713	141.740	189.080	216.516
Ricreazione, spettacoli, istruzione e cultura	-	21.200	25.940	17.251	46.135	49.595	51.145	75.368
Altri beni e servizi	-	108.472	81.914	138.729	108.948	115.438	140.084	157.543
<i>Pasti e consumazioni fuori casa</i>	-	69.798	59.391	100.559	40.847	44.106	52.664	58.698
CONSUMI NON ALIMENTARI	198.200	451.562	542.850	689.228	839.524	963.670	1.104.991	1.261.087
TOTALE CONSUMI	313.850	550.870	742.233	902.240	1.116.145	1.318.542	1.508.632	1.700.479

Tavola 2.10 segue – Distribuzione delle famiglie e della spesa secondo le classi di spesa mensile familiare e la condizione socio-economica della persona di riferimento

GRUPPI E CATEGORIE DI CONSUMO	CLASSI DI SPESA MENSILE PER FAMIGLIA-LIRE							oltre a 3.000.000	Totale
	da 1.800.001 a 2.000.000	da 2.000.001 a 2.200.000	da 2.200.001 a 2.400.000	da 2.400.001 a 2.600.000	da 2.600.001 a 2.800.000	da 2.800.001 a 3.000.000			
	DIPENDENTI-DIRIGENTI E IMPIEGATI-ALTRE ATTIVITÀ								
PERCENTUALI SALVO DIVERSA INDICAZIONE									
Famiglie	4,1	5,8	4,8	5,0	5,6	5,3	60,3	100,0	
Spesa complessiva	2,0	3,0	2,8	3,1	3,8	3,9	78,2	100,0	
Numero medio di componenti per famiglia	2,33	2,88	2,89	2,99	3,00	3,05	3,38	3,12	
SPESA MEDIA MENSILE PER FAMIGLIA-LIRE									
Pane e cereali	76.686	95.576	95.121	105.801	106.751	113.609	144.914	124.049	
Carne	110.858	142.889	144.707	165.705	160.747	186.135	210.458	182.198	
Pesce	36.969	43.150	47.366	55.469	57.928	50.883	68.224	58.715	
Olii e grassi	23.572	28.023	26.028	37.074	31.921	36.795	47.946	40.245	
Latte, formaggi e uova	74.004	87.459	91.686	105.006	104.419	111.641	133.708	115.998	
Patate, frutta e ortaggi	74.592	81.143	80.103	100.825	96.187	94.813	130.496	111.073	
Zucchero, caffè, tè, cacao e altri generi alimentari	32.905	34.841	37.981	43.972	41.062	47.997	60.632	51.249	
Bevande	34.698	33.807	38.167	47.052	48.254	57.234	78.846	62.897	
CONSUMI ALIMENTARI E BEVANDE	464.284	546.888	561.159	660.904	647.269	699.107	875.224	746.424	
Tabacco	29.499	44.601	39.771	38.984	44.103	58.080	58.328	50.854	
Vestitario e calzature	101.720	119.250	155.358	154.291	209.727	190.446	373.445	279.678	
Abitazione	543.393	562.721	621.582	607.315	664.968	602.940	960.542	804.847	
Combustibili ed energia elettrica	111.726	115.093	122.215	113.569	134.278	136.875	207.055	170.013	
Mobili, articoli di arredamento, apparecchi, utensileria e servizi per la casa	63.598	96.773	74.083	109.616	110.617	118.572	298.174	213.726	
Servizi sanitari e spese per la salute	21.352	30.414	40.710	45.383	48.621	60.377	154.421	107.515	
Trasporti e comunicazioni	265.514	261.681	327.427	338.833	381.064	439.864	1.019.478	735.236	
Ricreazione, spettacoli, istruzione e cultura	98.202	95.550	132.486	146.354	154.353	227.619	424.772	305.413	
Altri beni e servizi	203.626	220.470	233.642	277.755	303.965	361.316	798.192	576.396	
<i>Pasti e consumazioni fuori casa</i>	<i>104.084</i>	<i>92.089</i>	<i>90.708</i>	<i>108.139</i>	<i>116.346</i>	<i>170.316</i>	<i>248.632</i>	<i>189.806</i>	
CONSUMI NON ALIMENTARI	1.438.630	1.546.553	1.747.274	1.832.100	2.051.696	2.196.089	4.294.407	3.243.678	
TOTALE CONSUMI	1.902.914	2.093.441	2.308.433	2.493.004	2.698.965	2.895.196	5.169.631	3.990.102	

Tavola 2.10 segue – Distribuzione delle famiglie e della spesa secondo le classi di spesa mensile familiare e la condizione socio-economica della persona di riferimento

GRUPPI E CATEGORIE DI CONSUMO	CLASSI DI SPESA MENSILE PER FAMIGLIA-LIRE							
	fino a 400.000	da 400.001 a 600.000	da 600.001 a 800.000	da 800.001 a 1.000.000	da 1.000.001 a 1.200.000	da 1.200.001 a 1.400.000	da 1.400.001 a 1.600.000	da 1.600.001 a 1.800.000
DIPENDENTI-DIRIGENTI E IMPIEGATI-TOTALE								
PERCENTUALI SALVO DIVERSA INDICAZIONE								
Famiglie	-	-	0,3	0,4	1,0	1,4	2,4	3,2
Spesa complessiva	-	-	0,1	0,1	0,2	0,5	0,9	1,3
Numero medio di componenti per famiglia	2,00	1,00	1,28	1,97	1,92	1,98	2,46	2,29
SPESA MEDIA MENSILE PER FAMIGLIA-LIRE								
Pane e cereali	49.800	30.756	39.448	53.200	47.966	60.994	73.826	76.804
Carne	-	12.655	37.442	54.339	63.940	90.980	97.663	110.377
Pesce	-	-	14.037	11.783	20.171	24.516	26.650	35.048
Olii e grassi	5.550	-	19.355	13.040	14.925	14.703	27.163	24.244
Latte, formaggi e uova	53.400	25.702	37.756	47.602	48.898	62.904	68.387	71.906
Patate, frutta e ortaggi	-	5.662	42.325	51.586	45.219	50.229	59.401	69.203
Zucchero, caffè, tè, cacao e altri generi alimentari	6.900	12.196	13.954	15.805	20.623	22.924	26.581	32.622
Bevande	-	12.337	12.047	10.809	13.778	16.538	26.101	29.677
CONSUMI ALIMENTARI E BEVANDE	115.650	99.308	216.364	258.164	275.520	343.788	405.772	449.881
Tabacco	-	-	16.365	33.344	11.404	25.093	23.206	38.333
Vestitario e calzature	-	-	18.460	9.147	63.205	50.445	84.567	73.822
Abitazione	100.000	179.856	214.566	269.544	308.297	459.102	464.906	516.274
Combustibili ed energia elettrica	38.200	27.166	33.846	78.296	57.497	80.521	89.795	94.669
Mobili, articoli di arredamento, apparecchi, utensileria e servizi per la casa	-	40.797	19.822	19.550	31.975	29.130	51.163	62.297
Servizi sanitari e spese per la salute	60.000	-	7.710	22.834	23.038	8.914	16.525	19.761
Trasporti e comunicazioni	-	74.071	90.226	91.240	186.684	147.476	189.100	221.619
Ricreazione, spettacoli, istruzione e cultura	-	21.200	40.864	16.697	48.179	56.501	50.739	77.219
Altri beni e servizi	-	108.472	68.211	92.808	108.394	110.907	130.575	150.262
<i>Pasti e consumazioni fuori casa</i>	-	<i>69.798</i>	<i>48.152</i>	<i>62.968</i>	<i>39.852</i>	<i>46.671</i>	<i>50.334</i>	<i>57.016</i>
CONSUMI NON ALIMENTARI	198.200	451.562	510.070	633.460	838.673	968.089	1.100.576	1.254.256
TOTALE CONSUMI	313.850	550.870	726.434	891.624	1.114.193	1.311.877	1.506.348	1.704.137

Tavola 2.10 segue – Distribuzione delle famiglie e della spesa secondo le classi di spesa mensile familiare e la condizione socio-economica della persona di riferimento

GRUPPI E CATEGORIE DI CONSUMO	CLASSI DI SPESA MENSILE PER FAMIGLIA-LIRE							Totale
	da	da	da	da	da	da	oltre 3.000.000	
	1.800.001 a 2.000.000	2.000.001 a 2.200.000	2.200.001 a 2.400.000	2.400.001 a 2.600.000	2.600.001 a 2.800.000	2.800.001 a 3.000.000		
DIPENDENTI-DIRIGENTI E IMPIEGATI-TOTALE								
PERCENTUALI SALVO DIVERSA INDICAZIONE								
Famiglie	4,3	5,4	4,7	5,0	5,5	5,1	61,3	100,0
Spesa complessiva	2,0	2,8	2,7	3,1	3,7	3,7	78,9	100,0
Numero medio di componenti per famiglia	2,33	2,84	2,88	3,01	3,05	3,08	3,37	3,12
SPESA MEDIA MENSILE PER FAMIGLIA-LIRE								
Pane e cereali	75.747	95.745	97.180	109.506	107.580	114.396	145.792	125.478
Carne	109.554	138.108	152.322	166.023	162.221	183.041	211.089	183.386
Pesce	36.841	41.617	46.840	52.009	56.309	49.441	64.871	56.404
Olii e grassi	23.439	27.551	26.845	37.346	31.045	37.126	46.793	39.799
Latte, formaggi e uova	74.973	83.547	90.745	105.456	104.365	112.078	133.350	116.084
Patate, frutta e ortaggi	71.075	77.986	82.237	98.625	95.463	97.985	129.944	111.068
Zucchero, caffè, tè, cacao e altri generi alimentari	31.807	34.276	38.591	43.777	41.535	46.768	60.961	51.568
Bevande	35.549	34.510	43.572	46.131	46.616	56.494	79.906	64.195
CONSUMI ALIMENTARI E BEVANDE	458.985	533.340	578.332	658.873	645.134	697.329	872.706	747.982
Tabacco	26.998	43.355	40.818	43.948	46.091	55.931	58.406	51.231
Vestituario e calzature	101.202	117.790	146.541	155.501	201.820	186.225	371.448	279.389
Abitazione	519.640	571.644	620.406	612.157	657.796	601.238	961.110	807.765
Combustibili ed energia elettrica	121.062	118.691	119.968	112.241	135.474	134.064	214.256	175.754
Mobili, articoli di arredamento, apparecchi, utensileria e servizi per la casa	61.598	89.670	71.383	102.142	113.654	134.708	310.968	223.703
Servizi sanitari e spese per la salute	21.242	29.309	36.773	45.453	46.715	61.783	147.579	104.129
Trasporti e comunicazioni	273.839	268.011	338.547	346.308	384.127	437.652	1.020.388	744.290
Ricreazione, spettacoli, istruzione e cultura	110.846	95.955	131.155	137.038	152.066	222.711	419.379	304.818
Altri beni e servizi	205.211	223.865	223.139	283.343	313.857	365.706	809.572	588.688
<i>Pasti e consumazioni fuori casa</i>	<i>98.937</i>	<i>93.409</i>	<i>91.420</i>	<i>120.069</i>	<i>122.025</i>	<i>164.360</i>	<i>250.114</i>	<i>192.465</i>
CONSUMI NON ALIMENTARI	1.441.638	1.558.290	1.728.730	1.838.131	2.051.600	2.200.018	4.313.106	3.279.767
TOTALE CONSUMI	1.900.623	2.091.630	2.307.062	2.497.004	2.696.734	2.897.347	5.185.812	4.027.749

Tavola 2.10 segue – **Distribuzione delle famiglie e della spesa secondo le classi di spesa mensile familiare e la condizione socio-economica della persona di riferimento**

GRUPPI E CATEGORIE DI CONSUMO	CLASSI DI SPESA MENSILE PER FAMIGLIA-LIRE							
	fino a 400.000	da 400.001 a 600.000	da 600.001 a 800.000	da 800.001 a 1.000.000	da 1.000.001 a 1.200.000	da 1.200.001 a 1.400.000	da 1.400.001 a 1.600.000	da 1.600.001 a 1.800.000
DIPENDENTI-OPERAI E ASSIMILATI-AGRICOLTURA								
PERCENTUALI SALVO DIVERSA INDICAZIONE								
Famiglie	0,1	2,0	0,1	3,9	4,7	3,5	7,1	5,9
Spesa complessiva	–	0,3	–	1,3	1,9	1,7	3,9	3,7
Numero medio di componenti per famiglia	1,00	1,09	5,23	1,52	3,56	2,66	2,74	3,13
SPESA MEDIA MENSILE PER FAMIGLIA-LIRE								
Pane e cereali	26.320	23.271	69.497	51.969	75.368	89.796	80.413	97.390
Carne	28.000	18.638	46.980	85.993	95.876	131.585	100.318	139.431
Pesce	–	5.884	3.464	23.073	31.799	27.163	30.129	34.557
Olii e grassi	22.120	15.543	4.388	18.845	35.574	16.189	29.862	27.309
Latte, formaggi e uova	24.640	16.784	142.948	67.122	41.477	76.287	88.641	83.455
Patate, frutta e ortaggi	14.840	19.866	26.274	47.401	43.778	61.664	56.461	63.410
Zucchero, caffè, tè, cacao e altri generi alimentari	5.320	16.342	31.080	34.094	34.303	35.729	27.993	33.639
Bevande	24.920	8.536	–	26.850	22.342	27.260	34.848	29.164
CONSUMI ALIMENTARI E BEVANDE	146.160	124.864	324.631	355.347	380.517	465.673	448.665	508.355
Tabacco	11.760	6.504	73.758	30.174	20.495	76.080	41.672	47.781
Vestitiario e calzature	42.000	14.432	60.757	16.341	58.610	83.052	137.013	212.356
Abitazione	100.000	142.217	155.363	228.591	262.068	184.159	278.407	396.174
Combustibili ed energia elettrica	38.000	54.532	33.155	47.968	58.991	132.108	78.759	73.508
Mobili, articoli di arredamento, apparecchi, utensileria e servizi per la casa	–	30.861	23.754	52.158	46.259	37.609	59.790	94.599
Servizi sanitari e spese per la salute	18.000	–	4.618	16.134	22.427	7.389	42.393	33.721
Trasporti e comunicazioni	–	14.240	59.439	104.735	131.951	138.433	254.428	166.890
Ricreazione, spettacoli, istruzione e cultura	14.000	33.965	3.464	11.168	19.142	12.816	22.848	74.477
Altri beni e servizi	7.280	45.223	24.828	47.842	135.623	201.634	139.041	126.435
<i>Pasti e consumazioni fuori casa</i>	<i>7.280</i>	<i>11.365</i>	<i>2.309</i>	<i>16.761</i>	<i>74.736</i>	<i>73.769</i>	<i>65.049</i>	<i>33.389</i>
CONSUMI NON ALIMENTARI	231.040	341.974	439.136	555.111	755.566	873.280	1.054.351	1.225.941
TOTALE CONSUMI	377.200	466.838	763.767	910.458	1.136.083	1.338.953	1.503.016	1.734.296

Tavola 2.10 segue – Distribuzione delle famiglie e della spesa secondo le classi di spesa mensile familiare e la condizione socio-economica della persona di riferimento

GRUPPI E CATEGORIE DI CONSUMO	CLASSI DI SPESA MENSILE PER FAMIGLIA-LIRE								Totale
	da 1.800.001 a 2.000.000	da 2.000.001 a 2.200.000	da 2.200.001 a 2.400.000	da 2.400.001 a 2.600.000	da 2.600.001 a 2.800.000	da 2.800.001 a 3.000.000	oltre 3.000.000		
DIPENDENTI-OPERAI E ASSIMILATI-AGRICOLTURA									
PERCENTUALI SALVO DIVERSA INDICAZIONE									
Famiglie	8,4	7,0	4,8	8,2	5,8	4,3	34,2	100,0	
Spesa complessiva	5,8	5,2	4,0	7,4	5,6	4,5	54,8	100,0	
Numero medio di componenti per famiglia	2,95	3,96	3,33	4,14	3,88	3,14	3,81	3,42	
SPESA MEDIA MENSILE PER FAMIGLIA-LIRE									
Pane e cereali	101.375	126.102	140.972	123.761	115.494	202.128	160.646	125.357	
Carne	163.551	187.554	216.547	190.512	178.517	238.003	261.280	191.124	
Pesce	43.099	55.014	58.553	98.922	44.381	37.968	64.623	52.347	
Olii e grassi	24.997	25.708	37.271	37.992	33.010	59.400	56.065	39.497	
Latte, formaggi e uova	90.232	81.818	112.736	123.677	94.362	148.979	139.915	107.647	
Patate, frutta e ortaggi	65.243	96.080	86.794	99.270	77.360	110.688	125.137	90.822	
Zucchero, caffè, tè, cacao e altri generi alimentari	45.601	65.991	52.260	60.856	54.415	60.975	76.198	56.319	
Bevande	53.472	53.413	33.064	67.906	51.075	108.791	97.517	63.836	
CONSUMI ALIMENTARI E BEVANDE	587.570	691.680	738.197	802.896	648.614	966.932	981.381	726.949	
Tabacco	51.074	87.542	43.183	51.631	74.732	29.626	66.258	55.778	
Vestitario e calzature	130.148	128.690	135.764	232.160	252.047	330.497	346.175	221.721	
Abitazione	401.432	418.658	468.506	499.069	484.771	423.785	760.241	506.766	
Combustibili ed energia elettrica	109.677	81.651	148.415	92.345	106.584	80.916	153.173	112.022	
Mobili, articoli di arredamento, apparecchi, utensileria e servizi per la casa	76.219	83.016	116.979	105.189	171.264	67.675	253.736	142.073	
Servizi sanitari e spese per la salute	19.072	9.406	57.839	42.404	66.260	44.440	113.083	59.933	
Trasporti e comunicazioni	238.922	315.392	271.183	383.745	407.116	461.133	857.458	466.831	
Ricreazione, spettacoli, istruzione e cultura	75.448	47.390	90.322	100.317	258.806	148.549	269.000	144.088	
Altri beni e servizi	209.385	213.131	214.179	207.290	209.232	315.384	642.110	338.697	
Pasti e consumazioni fuori casa	55.744	63.277	90.197	46.459	53.597	49.177	192.670	101.942	
CONSUMI NON ALIMENTARI	1.311.377	1.384.876	1.546.370	1.714.150	2.030.812	1.902.005	3.461.234	2.047.909	
TOTALE CONSUMI	1.898.947	2.076.556	2.284.567	2.517.046	2.679.426	2.868.937	4.442.615	2.774.858	

Tavola 2.10 segue — Distribuzione delle famiglie e della spesa secondo le classi di spesa mensile familiare e la condizione socio-economica della persona di riferimento

GRUPPI E CATEGORIE DI CONSUMO	CLASSI DI SPESA MENSILE PER FAMIGLIA-LIRE							
	fino a	da	da	da	da	da	da	da
	400.000	400.001 a 600.000	600.001 a 800.000	800.001 a 1.000.000	1.000.001 a 1.200.000	1.200.001 a 1.400.000	1.400.001 a 1.600.000	1.600.001 a 1.800.000
DIPENDENTI-OPERAI E ASSIMILATI-INDUSTRIA								
PERCENTUALI SALVO DIVERSA INDICAZIONE								
Famiglie	—	0,3	0,6	1,0	2,3	4,4	5,1	4,6
Spesa complessiva	—	—	0,1	0,3	0,7	1,7	2,3	2,4
Numero medio di componenti per famiglia	—	1,08	1,27	1,76	2,47	2,95	2,76	3,19
SPESA MEDIA MENSILE PER FAMIGLIA-LIRE								
Pane e cereali	—	31.101	45.884	53.546	66.971	81.086	83.350	98.532
Carne	—	24.105	48.099	71.497	93.504	100.526	123.177	136.693
Pesce	—	6.267	22.407	22.846	24.512	25.670	34.684	36.826
Olii e grassi	—	234	19.609	11.054	18.118	31.801	24.012	25.482
Latte, formaggi e uova	—	6.350	45.421	36.143	61.626	66.304	74.624	83.616
Patate, frutta e ortaggi	—	14.791	33.907	33.451	45.799	59.272	65.420	70.525
Zucchero, caffè, tè, cacao e altri generi alimentari	—	553	27.018	21.095	26.744	30.684	37.243	30.590
Bevande	—	38.762	36.293	22.266	25.328	31.700	30.232	46.744
CONSUMI ALIMENTARI E BEVANDE	—	122.163	278.638	271.898	362.602	427.043	472.742	529.008
Tabacco	—	57.158	21.919	18.943	40.699	33.579	40.467	45.194
Vestituario e calzature	—	2.443	4.697	24.267	42.988	62.945	61.092	135.888
Abitazione	—	120.465	205.804	256.235	288.744	342.094	394.678	354.849
Combustibili ed energia elettrica	—	55.843	43.950	56.468	69.889	84.802	85.243	95.752
Mobili, articoli di arredamento, apparecchi, utensileria e servizi per la casa	—	606	24.684	37.434	32.688	57.414	52.698	58.942
Servizi sanitari e spese per la salute	—	388	2.006	12.198	14.445	19.340	17.932	33.675
Trasporti e comunicazioni	—	117.082	49.561	94.376	144.171	150.901	216.446	234.378
Ricreazione, spettacoli, istruzione e cultura	—	1.458	13.461	52.781	32.536	29.800	43.159	79.410
Altri beni e servizi	—	14.008	66.159	93.149	85.247	99.787	124.480	143.732
<i>Pasti e consumazioni fuori casa</i>	—	<i>11.629</i>	<i>30.154</i>	<i>63.328</i>	<i>48.074</i>	<i>24.551</i>	<i>48.946</i>	<i>65.051</i>
CONSUMI NON ALIMENTARI	—	369.451	432.241	645.851	751.407	880.662	1.036.195	1.181.820
TOTALE CONSUMI	—	491.614	710.879	917.749	1.114.009	1.307.705	1.508.937	1.710.828

Tavola 2.10 segue – Distribuzione delle famiglie e della spesa secondo le classi di spesa mensile familiare e la condizione socio-economica della persona di riferimento

GRUPPI E CATEGORIE DI CONSUMO	CLASSI DI SPESA MENSILE PER FAMIGLIA-LIRE								Totale
	da 1.800.001 a 2.000.000	da 2.000.001 a 2.200.000	da 2.200.001 a 2.400.000	da 2.400.001 a 2.600.000	da 2.600.001 a 2.800.000	da 2.800.001 a 3.000.000	oltre 3.000.000		
DIPENDENTI-OPERAI E ASSIMILATI-INDUSTRIA									
PERCENTUALI SALVO DIVERSA INDICAZIONE									
Famiglie	6,2	6,1	6,6	7,1	6,0	5,9	43,8	100,0	
Spesa complessiva	3,6	3,9	4,6	5,3	4,9	5,2	65,0	100,0	
Numero medio di componenti per famiglia	3,12	3,35	3,56	3,22	3,28	3,37	3,53	3,31	
SPESA MEDIA MENSILE PER FAMIGLIA-LIRE									
Pane e cereali	101.119	112.653	125.709	113.617	121.743	131.956	160.114	129.636	
Carne	148.355	153.588	159.926	171.824	182.581	200.569	259.063	197.985	
Pesce	45.353	45.059	54.046	49.663	45.504	57.677	63.623	52.241	
Olii e grassi	35.724	29.312	36.649	44.990	31.261	43.304	56.023	43.065	
Latte, formaggi e uova	88.196	97.160	105.923	104.025	109.558	115.298	142.081	114.125	
Patate, frutta e ortaggi	75.566	82.326	85.434	101.447	95.023	100.426	134.899	104.183	
Zucchero, caffè, tè, cacao e altri generi alimentari	32.723	38.734	47.619	49.366	47.518	56.837	69.420	53.342	
Bevande	60.903	50.159	46.323	57.279	64.234	68.686	91.691	68.290	
CONSUMI ALIMENTARI E BEVANDE	587.939	608.991	661.629	692.211	697.422	774.753	976.914	762.867	
Tabacco	52.018	45.286	44.942	56.605	48.507	57.936	73.358	58.504	
Vestiaro e calzature	92.494	117.644	115.441	152.400	176.253	174.671	326.984	209.063	
Abitazione	440.331	469.273	532.418	513.729	544.550	571.739	719.863	572.035	
Combustibili ed energia elettrica	135.484	115.444	134.219	136.928	162.971	167.634	218.740	164.711	
Mobili, articoli di arredamento, apparecchi, utensileria e servizi per la casa	87.144	82.410	91.506	102.862	116.038	117.667	324.755	189.248	
Servizi sanitari e spese per la salute	12.818	41.255	51.657	49.143	59.524	52.260	158.590	90.179	
Trasporti e comunicazioni	267.184	301.495	328.014	382.777	409.966	461.179	1.104.740	653.295	
Ricreazione, spettacoli, istruzione e cultura	73.435	102.175	107.429	161.276	165.088	156.666	352.229	211.446	
Altri beni e servizi	161.751	221.589	234.614	247.459	312.607	362.532	679.822	415.529	
<i>Pasti e consumazioni fuori casa</i>	<i>55.893</i>	<i>83.808</i>	<i>81.208</i>	<i>91.822</i>	<i>126.511</i>	<i>125.889</i>	<i>223.159</i>	<i>141.836</i>	
CONSUMI NON ALIMENTARI	1.322.659	1.496.571	1.640.240	1.803.179	1.995.504	2.122.284	3.959.081	2.564.010	
TOTALE CONSUMI	1.910.598	2.105.562	2.301.869	2.495.390	2.692.926	2.897.037	4.935.995	3.326.877	

Tavola 2.10 segue – Distribuzione delle famiglie e della spesa secondo le classi di spesa mensile familiare e la condizione socio-economica della persona di riferimento

GRUPPI E CATEGORIE DI CONSUMO	CLASSI DI SPESA MENSILE PER FAMIGLIA-LIRE							
	fino a 400.000	da 400.001 a 600.000	da 600.001 a 800.000	da 800.001 a 1.000.000	da 1.000.001 a 1.200.000	da 1.200.001 a 1.400.000	da 1.400.001 a 1.600.000	da 1.600.001 a 1.800.000
DIPENDENTI-OPERAI E ASSIMILATI-ALTRE ATTIVITÀ								
PERCENTUALI SALVO DIVERSA INDICAZIONE								
Famiglie	-	0,4	0,8	1,3	2,4	2,8	4,6	5,2
Spesa complessiva	-	0,1	0,2	0,4	0,8	1,1	2,0	2,6
Numero medio di componenti per famiglia	1,00	1,54	1,61	2,10	2,26	2,43	2,90	2,99
SPESA MEDIA MENSILE PER FAMIGLIA-LIRE								
Pane e cereali	18.000	40.224	39.992	65.280	60.353	67.072	83.403	84.587
Carne	24.000	40.291	60.740	83.325	69.439	93.455	144.186	114.384
Pesce	8.910	4.620	6.253	21.868	20.003	36.197	31.560	42.296
Olii e grassi	-	4.844	13.212	10.962	19.642	34.370	23.356	27.953
Latte, formaggi e uova	27.600	32.550	35.072	39.332	66.255	68.512	76.692	78.342
Patate, frutta e ortaggi	13.350	41.403	22.912	50.386	52.444	58.703	60.429	66.482
Zucchero, caffè, tè, cacao e altri generi alimentari	-	5.038	15.581	25.988	24.116	28.948	27.922	25.264
Bevande	-	12.041	13.270	16.627	21.339	24.467	36.200	30.358
CONSUMI ALIMENTARI E BEVANDE	91.860	181.011	207.032	313.768	333.591	411.724	483.748	469.666
Tabacco	-	903	4.362	17.532	30.237	28.672	25.623	47.267
Vestitario e calzature	32.000	15.401	76.161	17.371	78.451	47.443	69.022	108.799
Abitazione	115.000	172.952	154.448	222.960	294.078	333.530	386.148	433.849
Combustibili ed energia elettrica	40.400	50.778	52.021	88.599	75.756	80.506	87.413	98.811
Mobili, articoli di arredamento, apparecchi, utensileria e servizi per la casa	-	3.227	29.312	33.746	42.165	53.847	53.374	65.260
Servizi sanitari e spese per la salute	-	20.587	11.028	5.800	23.205	13.731	30.224	32.048
Trasporti e comunicazioni	26.800	54.199	54.776	74.549	136.070	171.230	191.208	205.986
Ricreazione, spettacoli, istruzione e cultura	4.500	-	26.756	15.351	26.421	61.324	51.575	65.343
Altri beni e servizi	15.000	-	40.666	102.274	70.125	103.920	114.335	178.657
<i>Pasti e consumazioni fuori casa</i>	-	-	18.254	55.737	26.454	36.612	45.551	63.641
CONSUMI NON ALIMENTARI	233.700	318.047	449.530	578.182	776.508	894.203	1.008.922	1.236.020
TOTALE CONSUMI	325.560	499.058	656.562	891.950	1.110.099	1.305.927	1.492.670	1.705.686

Tavola 2.10 segue – Distribuzione delle famiglie e della spesa secondo le classi di spesa mensile familiare e la condizione socio-economica della persona di riferimento

GRUPPI E CATEGORIE DI CONSUMO	CLASSI DI SPESA MENSILE PER FAMIGLIA-LIRE								Totale
	da	da	da	da	da	da	oltre		
	1.800.001 a 2.000.000	2.000.001 a 2.200.000	2.200.001 a 2.400.000	2.400.001 a 2.600.000	2.600.001 a 2.800.000	2.800.001 a 3.000.000	3.000.000		
DIPENDENTI-OPERAI E ASSIMILATI-ALTRE ATTIVITÀ									
PERCENTUALI SALVO DIVERSA INDICAZIONE									
Famiglie	6,4	7,1	6,5	5,7	5,5	4,3	47,0	100,0	
Spesa complessiva	3,6	4,4	4,4	4,2	4,4	3,7	68,2	100,0	
Numero medio di componenti per famiglia	3,12	3,17	3,00	3,30	3,08	3,20	3,50	3,22	
SPESA MEDIA MENSILE PER FAMIGLIA-LIRE									
Pane e cereali	103.918	126.239	101.958	103.545	123.883	119.243	159.120	127.797	
Carne	153.962	153.840	162.137	156.748	185.314	183.744	244.790	192.044	
Pesce	44.717	43.283	48.987	35.360	44.326	57.457	66.323	52.722	
Olii e grassi	38.703	36.050	29.487	23.765	47.275	43.270	50.066	40.529	
Latte, formaggi e uova	93.542	96.696	100.760	90.477	101.612	106.405	140.747	112.921	
Patate, frutta e ortaggi	76.517	90.353	73.139	97.552	90.607	103.783	136.556	105.431	
Zucchero, caffè, tè, cacao e altri generi alimentari	37.978	45.384	39.601	41.033	35.494	55.051	63.922	49.416	
Bevande	45.290	45.682	53.407	69.614	56.627	76.938	90.982	67.604	
CONSUMI ALIMENTARI E BEVANDE	594.627	637.527	609.476	618.094	685.138	745.891	952.506	748.464	
Tabacco	47.766	33.664	69.112	54.438	54.115	64.315	72.412	58.259	
Vestituario e calzature	95.733	138.791	118.627	168.870	155.240	208.925	316.303	212.496	
Abitazione	457.405	460.961	532.901	503.976	612.885	511.697	838.965	637.031	
Combustibili ed energia elettrica	105.997	120.209	123.244	171.353	146.109	171.379	204.951	159.892	
Mobili, articoli di arredamento, apparecchi, utensileria e servizi per la casa	69.696	85.155	105.383	95.661	101.858	120.692	281.238	174.872	
Servizi sanitari e spese per la salute	30.001	35.154	36.740	51.338	64.208	60.580	127.283	79.950	
Trasporti e comunicazioni	229.679	293.660	339.143	431.489	414.959	499.378	1.089.525	667.934	
Ricreazione, spettacoli, istruzione e cultura	91.910	107.913	94.099	107.526	173.980	193.907	332.758	208.678	
Altri beni e servizi	191.326	193.232	258.331	295.453	298.901	321.613	686.314	433.375	
<i>Pasti e consumazioni fuori casa</i>	<i>64.117</i>	<i>79.657</i>	<i>101.888</i>	<i>85.927</i>	<i>83.577</i>	<i>116.899</i>	<i>213.426</i>	<i>139.196</i>	
CONSUMI NON ALIMENTARI	1.319.513	1.468.739	1.677.580	1.880.104	2.022.255	2.152.486	3.949.749	2.632.487	
TOTALE CONSUMI	1.914.140	2.106.266	2.287.056	2.498.198	2.707.393	2.898.377	4.902.255	3.380.951	

Tavola 2.10 segue - Distribuzione delle famiglie e della spesa secondo le classi di spesa mensile familiare e la condizione socio-economica della persona di riferimento

GRUPPI E CATEGORIE DI CONSUMO	CLASSI DI SPESA MENSILE PER FAMIGLIA-LIRE							
	fino a 400.000	da 400.001 a 600.000	da 600.001 a 800.000	da 800.001 a 1.000.000	da 1.000.001 a 1.200.000	da 1.200.001 a 1.400.000	da 1.400.001 a 1.600.000	da 1.600.001 a 1.800.000
DIPENDENTI-OPERAI E ASSIMILATI-TOTALE								
PERCENTUALI SALVO DIVERSA INDICAZIONE								
Famiglie	-	0,4	0,6	1,3	2,6	3,7	5,1	4,9
Spesa complessiva	-	0,1	0,1	0,4	0,8	1,5	2,3	2,6
Numero medio di componenti per famiglia	1,00	1,23	1,51	1,82	2,56	2,79	2,81	3,11
SPESA MEDIA MENSILE PER FAMIGLIA-LIRE								
Pane e cereali	24.213	31.093	43.578	57.404	65.959	78.016	83.036	93.132
Carne	26.987	27.135	53.990	79.223	85.523	100.982	127.422	128.499
Pesce	2.257	5.619	14.490	22.547	24.062	28.581	33.153	38.680
Olii e grassi	16.518	7.190	16.327	12.879	21.312	31.310	24.459	26.596
Latte, formaggi e uova	25.390	18.220	42.443	44.684	60.153	67.643	76.882	81.601
Patate, frutta e ortaggi	14.463	24.852	28.618	42.890	47.794	59.300	62.784	68.300
Zucchero, caffè, tè, cacao e altri generi alimentari	3.973	7.642	21.747	25.961	26.987	30.601	33.167	28.866
Bevande	18.608	19.582	24.832	21.324	23.488	29.442	32.694	38.823
CONSUMI ALIMENTARI E BEVANDE	132.409	141.333	246.025	306.912	355.278	425.875	473.597	504.497
Tabacco	8.781	21.467	14.697	21.113	33.986	35.472	35.778	46.232
Vestiaro e calzature	39.467	10.780	39.192	19.888	57.668	60.336	72.257	133.039
Abitazione	103.799	144.551	180.821	237.632	286.520	327.933	378.755	388.822
Combustibili ed energia elettrica	38.608	53.804	47.518	66.037	70.259	87.219	85.214	94.752
Mobili, articoli di arredamento, apparecchi, utensileria e servizi per la casa	-	12.345	26.831	39.616	38.045	54.976	53.720	64.801
Servizi sanitari e spese per la salute	13.441	6.493	6.276	10.828	18.701	16.949	24.694	33.063
Trasporti e comunicazioni	6.788	60.491	52.188	89.692	139.496	155.370	212.537	217.057
Ricreazione, spettacoli, istruzione e cultura	11.594	12.748	19.488	29.346	28.371	36.906	43.598	73.594
Altri beni e servizi	9.235	20.952	53.446	85.635	87.697	108.551	122.827	155.299
<i>Pasti e consumazioni fuori casa</i>	<i>5.436</i>	<i>7.938</i>	<i>24.057</i>	<i>49.481</i>	<i>44.650</i>	<i>31.462</i>	<i>49.663</i>	<i>61.442</i>
CONSUMI NON ALIMENTARI	231.713	343.631	440.457	599.787	760.743	883.712	1.029.380	1.206.659
TOTALE CONSUMI	364.122	484.964	686.482	906.699	1.116.021	1.309.587	1.502.977	1.711.156

Tavola 2.10 segue - Distribuzione delle famiglie e della spesa secondo le classi di spesa mensile familiare e la condizione socio-economica della persona di riferimento

GRUPPI E CATEGORIE DI CONSUMO	CLASSI DI SPESA MENSILE PER FAMIGLIA-LIRE								Totale
	da 1.800.001 a 2.000.000	da 2.000.001 a 2.200.000	da 2.200.001 a 2.400.000	da 2.400.001 a 2.600.000	da 2.600.001 a 2.800.000	da 2.800.001 a 3.000.000	oltre 3.000.000		
DIPENDENTI-OPERAI E ASSIMILATI-TOTALE									
PERCENTUALI SALVO DIVERSA INDICAZIONE									
Famiglie	6,5	6,6	6,4	6,7	5,8	5,2	44,2	100,0	
Spesa complessiva	3,7	4,2	4,5	5,1	4,7	4,6	65,5	100,0	
Numero medio di componenti per famiglia	3,10	3,33	3,34	3,34	3,26	3,31	3,54	3,29	
SPESA MEDIA MENSILE PER FAMIGLIA-LIRE									
Pane e cereali	102.153	119.117	118.008	111.513	121.971	132.889	159.766	128.625	
Carne	151.979	156.608	164.185	169.023	183.186	198.080	253.726	195.286	
Pesce	44.886	45.222	52.482	50.135	45.011	56.287	64.722	52.423	
Olii e grassi	35.663	31.635	34.084	37.740	36.866	44.375	53.740	41.862	
Latte, formaggi e uova	90.334	95.659	104.462	101.791	105.622	114.916	141.432	113.166	
Patate, frutta e ortaggi	74.817	86.645	81.049	100.028	92.092	102.114	134.922	103.549	
Zucchero, caffè, tè, cacao e altri generi alimentari	35.974	43.676	44.988	47.933	43.971	56.583	67.735	52.167	
Bevande	54.501	48.690	48.088	62.144	60.577	73.835	91.785	67.682	
CONSUMI ALIMENTARI E BEVANDE	590.307	627.252	647.346	680.307	689.296	779.079	967.828	754.760	
Tabacco	50.388	44.380	53.619	55.442	52.534	57.932	72.549	58.195	
Vestitario e calzature	97.637	126.855	117.840	165.403	175.191	195.327	324.091	211.329	
Abitazione	442.363	461.672	528.693	509.261	563.050	543.941	768.102	590.180	
Combustibili ed energia elettrica	122.147	114.398	131.096	143.135	152.673	162.923	209.329	158.697	
Mobili, articoli di arredamento, apparecchi, utensileria e servizi per la casa	79.714	83.536	98.104	100.869	115.649	115.209	303.592	180.235	
Servizi sanitari e spese per la salute	19.661	36.133	46.613	49.152	61.665	54.210	143.718	84.036	
Trasporti e comunicazioni	250.704	299.629	328.592	397.917	411.439	472.536	1.083.366	643.448	
Ricreazione, spettacoli, istruzione e cultura	80.294	99.705	101.541	138.625	175.675	167.199	339.530	204.982	
Altri beni e servizi	177.425	209.781	241.985	258.296	299.599	347.194	679.943	415.730	
<i>Pasti e consumazioni fuori casa</i>	<i>58.836</i>	<i>80.420</i>	<i>89.273</i>	<i>85.499</i>	<i>105.984</i>	<i>118.062</i>	<i>217.509</i>	<i>137.647</i>	
CONSUMI NON ALIMENTARI	1.320.333	1.476.089	1.648.083	1.818.100	2.007.475	2.116.471	3.924.220	2.546.832	
TOTALE CONSUMI	1.910.640	2.103.341	2.295.429	2.498.407	2.696.771	2.895.550	4.892.048	3.301.592	

Tavola 2.10 segue – **Distribuzione delle famiglie e della spesa secondo le classi di spesa mensile familiare, e la condizione socio-economica della persona di riferimento**

GRUPPI E CATEGORIE DI CONSUMO	CLASSI DI SPESA MENSILE PER FAMIGLIA-LIRE							
	fino a	da	da	da	da	da	da	da
	400.000	400.001 a 600.000	600.001 a 800.000	800.001 a 1.000.000	1.000.001 a 1.200.000	1.200.001 a 1.400.000	1.400.001 a 1.600.000	1.600.001 a 1.800.000
DIPENDENTI-TOTALE								
PERCENTUALI SALVO DIVERSA INDICAZIONE								
Famiglie	–	0,2	0,5	0,8	1,8	2,5	3,7	4,0
Spesa complessiva	–	–	0,1	0,2	0,5	0,9	1,5	1,9
Numero medio di componenti per famiglia	1,64	1,21	1,42	1,86	2,39	2,55	2,69	2,77
SPESA MEDIA MENSILE PER FAMIGLIA-LIRE								
Pane e cereali	40.532	31.064	42.074	56.441	60.924	73.056	79.896	86.420
Carne	9.775	25.881	47.963	73.520	79.481	98.068	117.276	121.050
Pesce	817	5.133	14.325	20.080	22.973	27.397	30.936	37.187
Olii e grassi	9.523	6.566	17.430	12.916	19.524	26.471	25.381	25.629
Latte, formaggi e uova	43.254	18.868	40.735	45.353	57.004	66.262	73.986	77.616
Patate, frutta e ortaggi	5.238	23.190	33.611	44.883	47.073	56.657	61.630	68.672
Zucchero, caffè, tè, cacao e altri generi alimentari	5.840	8.037	18.907	23.633	25.206	28.365	30.921	30.410
Bevande	6.740	18.954	20.175	18.914	20.772	25.682	30.446	35.064
CONSUMI ALIMENTARI E BEVANDE	121.719	137.693	235.220	295.740	332.957	401.958	450.472	482.048
Tabacco	3.181	19.607	15.305	23.916	27.666	32.448	31.492	42.985
Vestiario e calzature	14.296	9.846	31.640	17.426	59.217	57.454	76.452	108.698
Abitazione	101.376	147.610	193.111	244.947	292.614	366.149	408.124	441.212
Combustibili ed energia elettrica	38.348	51.496	42.540	68.847	66.687	85.268	86.776	94.717
Mobili, articoli di arredamento, apparecchi, utensileria e servizi per la casa	–	14.809	24.279	35.017	36.346	47.445	52.848	63.773
Servizi sanitari e spese per la salute	43.135	5.931	6.798	13.579	19.915	14.608	21.909	27.594
Trasporti e comunicazioni	2.459	61.668	66.043	90.046	152.703	153.070	204.547	218.932
Ricreazione, spettacoli, istruzione e cultura	4.200	13.481	27.274	26.448	33.915	42.615	46.030	75.083
Altri beni e servizi	3.345	28.535	58.825	87.279	93.489	109.237	125.470	153.230
<i>Pasti e consumazioni fuori casa</i>	<i>1.969</i>	<i>13.297</i>	<i>32.833</i>	<i>52.572</i>	<i>43.307</i>	<i>35.893</i>	<i>49.892</i>	<i>59.622</i>
CONSUMI NON ALIMENTARI	210.340	352.983	465.815	607.505	782.552	908.294	1.053.648	1.226.224
TOTALE CONSUMI	332.059	490.676	701.035	903.245	1.115.509	1.310.252	1.504.120	1.708.272

Tavola 2.10 segue – Distribuzione delle famiglie e della spesa secondo le classi di spesa mensile familiare e la condizione socio-economica della persona di riferimento

GRUPPI E CATEGORIE DI CONSUMO	CLASSI DI SPESA MENSILE PER FAMIGLIA-LIRE								Totale
	da	da	da	da	da	da	oltre		
	1.800.001	2.000.001	2.200.001	2.400.001	2.600.001	2.800.001	3.000.001	3.000.000	
	a	a	a	a	a	a	a		
	2.000.000	2.200.000	2.400.000	2.600.000	2.800.000	3.000.000			
DIPENDENTI-TOTALE									
PERCENTUALI SALVO DIVERSA INDICAZIONE									
Famiglie	5,3	6,0	5,5	5,8	5,6	5,2	53,1	100,0	
Spesa complessiva	2,8	3,4	3,5	4,0	4,1	4,1	73,1	100,0	
Numero medio di componenti per famiglia	2,77	3,10	3,14	3,19	3,16	3,19	3,44	3,20	
SPESA MEDIA MENSILE PER FAMIGLIA-LIRE									
Pane e cereali	91.044	108.102	108.762	110.612	114.687	123.356	151.375	126.989	
Carne	134.128	147.889	158.919	167.678	172.576	190.328	228.125	189.096	
Pesce	41.501	43.523	49.977	50.976	50.729	52.758	64.812	54.493	
Olii e grassi	30.520	29.710	30.871	37.563	33.920	40.638	49.569	40.788	
Latte, formaggi e uova	83.872	89.950	98.372	103.435	104.985	113.453	136.579	114.684	
Patate, frutta e ortaggi	73.244	82.563	81.576	99.399	93.798	99.986	131.933	107.460	
Zucchero, caffè, tè, cacao e altri generi alimentari	34.220	39.245	42.148	46.069	42.737	51.524	63.669	51.856	
Bevande	46.527	42.006	46.083	54.961	53.511	64.895	84.653	65.869	
CONSUMI ALIMENTARI E BEVANDE	535.056	582.988	616.708	670.693	666.943	736.938	910.715	751.235	
Tabacco	40.547	43.897	47.936	50.286	49.273	56.901	64.057	54.573	
Vestitario e calzature	99.137	122.582	130.582	160.962	188.667	190.635	352.526	246.730	
Abitazione	474.876	513.504	569.410	555.417	610.999	573.478	883.990	703.356	
Combustibili ed energia elettrica	121.691	116.422	126.157	129.278	143.970	148.046	212.286	167.570	
Mobili, articoli di arredamento, apparecchi, utensileria e servizi per la casa	72.092	86.427	86.242	101.439	114.640	125.260	308.020	202.846	
Servizi sanitari e spese per la salute	20.327	32.917	42.245	47.492	54.099	58.113	146.036	94.488	
Trasporti e comunicazioni	260.438	284.726	333.011	374.768	397.618	454.554	1.045.551	695.899	
Ricreazione, spettacoli, istruzione e cultura	93.148	97.938	114.687	137.912	163.725	195.816	387.473	256.915	
Altri beni e servizi	189.116	216.420	233.620	269.531	306.813	356.738	757.778	505.694	
<i>Pasti e consumazioni fuori casa</i>	<i>75.708</i>	<i>86.542</i>	<i>90.226</i>	<i>101.006</i>	<i>114.102</i>	<i>141.928</i>	<i>237.086</i>	<i>166.161</i>	
CONSUMI NON ALIMENTARI	1.371.372	1.514.833	1.683.890	1.827.085	2.029.804	2.159.541	4.157.717	2.928.071	
TOTALE CONSUMI	1.906.428	2.097.821	2.300.598	2.497.778	2.696.747	2.896.479	5.068.432	3.679.306	

Tavola 2.10 segue - Distribuzione delle famiglie e della spesa secondo le classi di spesa mensile familiare e la condizione socio-economica della persona di riferimento

GRUPPI E CATEGORIE DI CONSUMO	CLASSI DI SPESA MENSILE PER FAMIGLIA-LIRE							
	fino a 400.000	da 400.001 a 600.000	da 600.001 a 800.000	da 800.001 a 1.000.000	da 1.000.001 a 1.200.000	da 1.200.001 a 1.400.000	da 1.400.001 a 1.600.000	da 1.600.001 a 1.800.000
CONDIZIONI PROFESSIONALI-AGRICOLTURA								
PERCENTUALI SALVO DIVERSA INDICAZIONE								
Famiglie	-	0,9	0,6	2,4	3,2	3,1	6,5	7,0
Spesa complessiva	-	0,1	0,1	0,7	1,1	1,2	2,9	3,6
Numero medio di componenti per famiglia	1,00	1,15	1,68	1,85	2,97	2,78	3,24	3,43
SPESA MEDIA MENSILE PER FAMIGLIA-LIRE								
Pane e cereali	26.320	25.812	37.689	56.479	70.738	83.718	91.472	96.628
Carne	28.000	22.728	66.884	89.229	98.635	133.262	126.860	155.956
Pesce	-	8.278	13.976	18.659	28.512	19.468	35.936	39.400
Olii e grassi	22.120	21.017	37.873	22.505	32.429	29.911	27.459	31.431
Latte, formaggi e uova	24.640	17.612	58.233	59.075	60.943	73.079	86.254	92.535
Patate, frutta e ortaggi	14.840	20.486	36.004	46.667	43.542	61.765	64.472	76.245
Zucchero, caffè, tè, cacao e altri generi alimentari	5.320	16.499	14.626	31.186	34.175	35.801	29.701	41.768
Bevande	24.920	8.014	20.443	25.347	31.596	34.622	45.001	32.851
CONSUMI ALIMENTARI E BEVANDE	146.160	140.446	285.728	349.147	400.570	471.626	507.155	566.814
Tabacco	11.760	6.106	32.571	24.831	28.251	41.079	39.289	45.263
Vestiaro e calzature	42.000	14.467	18.471	31.276	60.540	76.097	109.037	120.349
Abitazione	100.000	135.656	208.245	204.040	247.211	216.917	265.685	357.707
Combustibili ed energia elettrica	38.000	52.224	38.781	53.392	65.609	89.399	95.261	74.710
Mobili, articoli di arredamento, apparecchi, utensileria e servizi per la casa	-	31.727	11.737	53.214	43.260	58.527	60.966	82.347
Servizi sanitari e spese per la salute	18.000	2.142	4.727	26.027	17.918	13.999	28.510	51.650
Trasporti e comunicazioni	-	13.369	112.809	109.010	140.778	161.216	242.118	227.155
Ricreazione, spettacoli, istruzione e cultura	14.000	31.886	5.147	9.471	14.274	38.375	26.674	50.067
Altri beni e servizi	7.280	44.659	13.027	45.472	97.687	148.645	140.231	141.927
<i>Pasti e consumazioni fuori casa</i>	<i>7.280</i>	<i>10.670</i>	<i>7.594</i>	<i>16.254</i>	<i>49.253</i>	<i>55.414</i>	<i>46.054</i>	<i>33.085</i>
CONSUMI NON ALIMENTARI	231.040	332.236	445.515	556.733	715.528	844.254	1.007.771	1.151.175
TOTALE CONSUMI	377.200	472.682	731.243	905.880	1.116.098	1.315.880	1.514.926	1.717.989

Tavola 2.10 segue - Distribuzione delle famiglie e della spesa secondo le classi di spesa mensile familiare e la condizione socio-economica della persona di riferimento

GRUPPI E CATEGORIE DI CONSUMO	CLASSI DI SPESA MENSILE PER FAMIGLIA-LIRE							Totale
	da	da	da	da	da	da	oltre	
	1.800.001 a	2.000.001 a	2.200.001 a	2.400.001 a	2.600.001 a	2.800.001 a		
	2.000.000	2.200.000	2.400.000	2.600.000	2.800.000	3.000.000		
CONDIZIONI PROFESSIONALI-AGRICOLTURA								
PERCENTUALI SALVO DIVERSA INDICAZIONE								
Famiglie	6,4	5,7	4,6	6,1	5,9	4,4	43,2	100,0
Spesa complessiva	3,6	3,6	3,1	4,6	4,7	3,8	67,0	100,0
Numero medio di componenti per famiglia	3,00	3,66	3,56	3,91	3,70	3,19	3,85	3,52
SPESA MEDIA MENSILE PER FAMIGLIA-LIRE								
Pane e cereali	97.555	120.754	132.938	122.812	111.487	163.337	168.344	132.613
Carne	172.693	199.794	195.052	201.255	154.597	237.496	279.402	213.181
Pesce	37.848	52.566	56.071	75.029	42.755	48.649	60.618	50.653
Olii e grassi	22.498	35.014	36.325	42.741	37.554	48.532	69.465	48.989
Latte, formaggi e uova	86.447	92.175	105.152	120.345	89.173	129.547	153.527	118.482
Patate, frutta e ortaggi	83.907	90.964	85.198	103.455	76.360	108.174	134.336	102.448
Zucchero, caffè, tè, cacao e altri generi alimentari	42.553	63.064	51.316	50.695	43.494	50.505	76.739	57.765
Bevande	43.084	53.739	48.594	66.956	48.673	83.230	103.295	71.429
CONSUMI ALIMENTARI E BEVANDE	586.585	708.070	710.646	783.288	604.093	869.470	1.045.726	795.560
Tabacco	35.957	59.565	54.132	42.273	54.677	38.389	66.579	53.196
Vestitario e calzature	117.390	97.847	157.452	168.894	240.344	263.462	347.243	227.267
Abitazione	407.539	422.834	486.258	565.461	569.618	488.039	730.229	542.067
Combustibili ed energia elettrica	104.452	113.308	127.827	101.269	117.909	104.064	241.605	159.432
Mobili, articoli di arredamento, apparecchi, utensileria e servizi per la casa	87.096	96.010	119.847	113.767	132.660	124.483	265.034	165.910
Servizi sanitari e spese per la salute	26.954	15.635	45.434	53.731	77.727	60.738	150.158	87.295
Trasporti e comunicazioni	240.749	323.246	278.282	385.145	390.349	464.197	1.260.077	702.785
Ricreazione, spettacoli, istruzione e cultura	118.641	63.761	75.273	100.245	205.746	202.887	329.353	191.652
Altri beni e servizi	175.464	186.028	239.164	201.343	288.841	273.431	770.272	435.467
<i>Pasti e consumazioni fuori casa</i>	<i>51.799</i>	<i>51.326</i>	<i>91.565</i>	<i>53.482</i>	<i>92.040</i>	<i>72.550</i>	<i>201.738</i>	<i>118.673</i>
CONSUMI NON ALIMENTARI	1.314.242	1.378.234	1.583.669	1.732.128	2.077.871	2.019.690	4.160.550	2.565.071
TOTALE CONSUMI	1.900.827	2.086.304	2.294.315	2.515.416	2.681.964	2.889.160	5.206.276	3.360.631

Tavola 2.10 segue – Distribuzione delle famiglie e della spesa secondo le classi di spesa mensile familiare e la condizione socio-economica della persona di riferimento

GRUPPI E CATEGORIE DI CONSUMO	CLASSI DI SPESA MENSILE PER FAMIGLIA-LIRE							
	fino a	da	da	da	da	da	da	da
	400.000	400.001 a 600.000	600.001 a 800.000	800.001 a 1.000.000	1.000.001 a 1.200.000	1.200.001 a 1.400.000	1.400.001 a 1.600.000	1.600.001 a 1.800.000
CONDIZIONI PROFESSIONALI-RAMI EXTRA AGRICOLI								
PERCENTUALI SALVO DIVERSA INDICAZIONE								
Famiglie	–	0,1	0,4	0,7	1,5	2,3	3,3	3,8
Spesa complessiva	–	–	0,1	0,2	0,4	0,8	1,3	1,7
Numero medio di componenti per famiglia	1,87	1,26	1,50	1,97	2,34	2,52	2,64	2,82
SPESA MEDIA MENSILE PER FAMIGLIA-LIRE								
Pane e cereali	45.801	34.696	42.447	55.405	62.251	72.132	78.316	87.085
Carne	3.018	30.071	48.510	71.318	79.908	98.258	114.509	121.650
Pesce	1.121	5.942	12.949	18.937	21.026	28.002	31.745	36.386
Olii e grassi	4.852	3.648	15.332	13.476	16.826	25.447	25.159	26.416
Latte, formaggi e uova	50.155	20.258	38.360	41.560	60.065	64.034	71.137	79.792
Patate, frutta e ortaggi	1.679	25.993	32.134	42.591	45.839	54.302	61.572	69.460
Zucchero, caffè, tè, cacao e altri generi alimentari	6.032	5.448	18.141	21.562	24.357	28.717	30.040	31.359
Bevande	–	23.324	18.875	17.079	22.527	25.202	31.230	34.864
CONSUMI ALIMENTARI E BEVANDE	112.658	149.380	226.748	281.928	332.799	396.094	443.708	487.012
Tabacco	–	24.484	13.122	23.342	24.868	29.177	31.257	40.834
Vestiaro e calzature	4.024	7.261	29.156	23.834	53.791	58.001	74.774	100.172
Abitazione	101.887	150.256	199.908	259.900	298.066	366.820	421.931	440.090
Combustibili ed energia elettrica	38.476	49.756	43.803	69.216	70.456	84.857	88.418	91.995
Mobili, articoli di arredamento, apparecchi, utensileria e servizi per la casa	–	6.991	28.204	35.714	35.268	54.829	51.250	62.661
Servizi sanitari e spese per la salute	52.454	8.406	7.225	11.700	18.749	16.902	23.808	27.200
Trasporti e comunicazioni	3.370	80.095	67.770	92.605	152.211	151.653	199.900	224.261
Ricreazione, spettacoli, istruzione e cultura	566	3.168	25.852	26.710	35.769	40.320	46.207	73.800
Altri beni e servizi	1.886	20.568	60.731	84.027	87.197	108.231	124.058	156.702
<i>Pasti e consumazioni fuori casa</i>	–	13.718	32.484	50.335	39.224	33.798	46.677	60.778
CONSUMI NON ALIMENTARI	202.663	350.985	475.771	627.048	776.375	910.790	1.061.603	1.217.715
TOTALE CONSUMI	315.321	500.365	702.519	908.976	1.109.174	1.306.884	1.505.311	1.704.727

Tavola 2.10 segue – **Distribuzione delle famiglie e della spesa secondo le classi di spesa mensile familiare e la condizione socio-economica della persona di riferimento**

GRUPPI E CATEGORIE DI CONSUMO	CLASSI DI SPESA MENSILE PER FAMIGLIA-LIRE								Totale
	da 1.800.001 a 2.000.000	da 2.000.001 a 2.200.000	da 2.200.001 a 2.400.000	da 2.400.001 a 2.600.000	da 2.600.001 a 2.800.000	da 2.800.001 a 3.000.000	oltre 3.000.000		
CONDIZIONI PROFESSIONALI-RAMI EXTRA AGRICOLI									
PERCENTUALI SALVO DIVERSA INDICAZIONE									
Famiglie	4,9	5,5	5,3	5,2	5,1	4,9	57,0	100,0	
Spesa complessiva	2,4	3,0	3,2	3,4	3,6	3,6	76,6	100,0	
Numero medio di componenti per famiglia	2,84	3,02	3,08	3,16	3,14	3,21	3,47	3,24	
SPESA MEDIA MENSILE PER FAMIGLIA-LIRE									
Pane e cereali	89.372	103.341	107.114	109.437	113.787	119.581	152.495	129.137	
Carne	132.999	144.499	155.305	165.029	169.264	190.483	229.328	192.612	
Pesce	41.273	43.032	48.201	50.867	52.394	54.036	66.441	56.387	
Olii e grassi	29.421	29.630	31.681	36.313	33.177	38.306	49.671	41.363	
Latte, formaggi e uova	84.553	88.779	95.073	99.944	105.494	110.265	136.734	116.236	
Patate, frutta e ortaggi	74.330	80.782	82.845	97.072	92.658	101.777	134.864	111.206	
Zucchero, caffè, tè, cacao e altri generi alimentari	34.299	36.269	41.799	44.882	42.948	50.023	62.935	52.188	
Bevande	45.431	41.612	47.963	54.503	52.920	63.220	85.198	67.767	
CONSUMI ALIMENTARI E BEVANDE	531.678	567.944	609.981	658.047	662.642	727.691	917.666	766.896	
Tabacco	39.359	46.943	47.291	45.828	47.541	55.721	65.274	55.653	
Vestiaro e calzature	97.696	124.024	130.190	162.179	188.653	187.718	373.153	267.226	
Abitazione	483.829	526.587	558.655	559.114	621.146	588.554	918.319	741.854	
Combustibili ed energia elettrica	120.970	118.059	126.566	135.310	146.674	153.669	221.330	177.521	
Mobili, articoli di arredamento, apparecchi, utensileria e servizi per la casa	68.675	84.116	87.352	99.643	115.817	125.570	314.872	215.592	
Servizi sanitari e spese per la salute	21.304	32.679	39.669	46.835	54.443	57.239	147.160	99.460	
Trasporti e comunicazioni	263.428	290.056	341.019	377.491	386.868	446.694	1.080.254	745.907	
Ricreazione, spettacoli, istruzione e cultura	90.002	98.991	124.400	134.621	155.698	189.297	391.747	270.099	
Altri beni e servizi	187.392	211.254	237.117	275.918	318.449	362.010	801.880	553.544	
<i>Pasti e consumazioni fuori casa</i>	<i>79.067</i>	<i>87.622</i>	<i>95.018</i>	<i>110.365</i>	<i>125.186</i>	<i>144.756</i>	<i>251.900</i>	<i>182.275</i>	
CONSUMI NON ALIMENTARI	1.372.655	1.532.709	1.692.259	1.836.939	2.035.289	2.166.472	4.313.989	3.126.856	
TOTALE CONSUMI	1.904.333	2.100.653	2.302.240	2.494.986	2.697.931	2.894.163	5.231.655	3.893.752	

Tavola 2.10 segue – Distribuzione delle famiglie e della spesa secondo le classi di spesa mensile familiare e la condizione socio-economica della persona di riferimento

GRUPPI E CATEGORIE DI CONSUMO	CLASSI DI SPESA MENSILE PER FAMIGLIA-LIRE							
	fino a 400.000	da 400.001 a 600.000	da 600.001 a 800.000	da 800.001 a 1.000.000	da 1.000.001 a 1.200.000	da 1.200.001 a 1.400.000	da 1.400.001 a 1.600.000	da 1.600.001 a 1.800.000
COMPLESSO CONDIZIONI PROFESSIONALI								
PERCENTUALI SALVO DIVERSA INDICAZIONE								
Famiglie	–	0,2	0,4	0,8	1,5	2,4	3,5	4,0
Spesa complessiva	–	–	0,1	0,2	0,4	0,8	1,4	1,8
Numero medio di componenti per famiglia	1,64	1,22	1,51	1,94	2,43	2,54	2,71	2,89
SPESA MEDIA MENSILE PER FAMIGLIA-LIRE								
Pane e cereali	40.532	31.778	41.954	55.621	63.440	73.120	79.929	88.172
Carne	9.775	27.658	50.415	74.911	82.533	101.241	116.024	125.557
Pesce	817	6.709	13.056	18.881	22.076	27.274	32.259	36.729
Olii e grassi	9.523	9.353	17.668	15.288	19.013	25.827	25.442	26.987
Latte, formaggi e uova	43.254	19.389	40.420	45.074	60.188	64.805	72.991	81.243
Patate, frutta e ortaggi	5.238	24.184	32.536	43.408	45.517	54.938	61.927	70.232
Zucchero, caffè, tè, cacao e altri generi alimentari	5.840	9.078	17.775	23.492	25.734	29.321	29.999	32.545
Bevande	6.740	18.295	19.038	18.738	23.799	26.004	32.919	34.635
CONSUMI ALIMENTARI E BEVANDE	121.719	146.444	232.862	295.413	342.300	402.530	451.490	496.100
Tabacco	3.181	18.447	15.137	23.641	25.342	30.192	32.241	41.338
Vestiaro e calzature	14.296	9.628	28.048	25.328	54.739	59.543	78.975	102.469
Abitazione	101.376	145.461	200.772	248.691	290.936	354.042	402.774	430.708
Combustibili ed energia elettrica	38.348	50.567	43.282	66.041	69.777	85.245	89.258	90.025
Mobili, articoli di arredamento, apparecchi, utensileria e servizi per la casa	–	15.116	26.498	39.226	36.390	55.145	52.441	64.904
Servizi sanitari e spese per la salute	43.135	6.349	6.966	14.574	18.633	16.655	24.383	29.984
Trasporti e comunicazioni	2.459	58.177	72.437	95.897	150.607	152.470	205.076	224.592
Ricreazione, spettacoli, istruzione e cultura	4.200	12.602	23.706	23.252	32.756	40.154	43.813	71.096
Altri beni e servizi	3.345	28.482	55.788	76.292	88.666	111.677	126.038	155.020
<i>Pasti e consumazioni fuori casa</i>	1.969	12.717	29.905	43.497	40.630	35.641	46.601	57.625
CONSUMI NON ALIMENTARI	210.340	344.829	472.634	612.942	767.846	905.123	1.054.999	1.210.136
TOTALE CONSUMI	332.059	491.273	705.496	908.355	1.110.146	1.307.653	1.506.489	1.706.236

Tavola 2.10 segue - Distribuzione delle famiglie e della spesa secondo le classi di spesa mensile familiare e la condizione socio-economica della persona di riferimento

GRUPPI E CATEGORIE DI CONSUMO	CLASSI DI SPESA MENSILE PER FAMIGLIA-LIRE							oltre 3.000.000	Totale
	da 1.800.001 a 2.000.000	da 2.000.001 a 2.200.000	da 2.200.001 a 2.400.000	da 2.400.001 a 2.600.000	da 2.600.001 a 2.800.000	da 2.800.001 a 3.000.000			
	2.000.000	2.200.000	2.400.000	2.600.000	2.800.000	3.000.000			
COMPLESSO CONDIZIONI PROFESSIONALI									
PERCENTUALI SALVO DIVERSA INDICAZIONE									
Famiglie	5,0	5,5	5,3	5,3	5,2	4,9	56,1	100,0	
Spesa complessiva	2,5	3,0	3,2	3,4	3,6	3,7	76,0	100,0	
Numero medio di componenti per famiglia	2,85	3,07	3,11	3,22	3,18	3,21	3,49	3,25	
SPESA MEDIA MENSILE PER FAMIGLIA-LIRE									
Pane e cereali	90.062	104.532	108.601	110.458	113.613	122.172	153.302	129.365	
Carne	136.339	148.284	157.594	167.793	168.160	193.268	231.876	193.969	
Pesce	40.984	43.685	48.654	52.712	51.668	53.717	66.145	56.008	
Olii e grassi	28.838	29.999	31.948	36.803	33.506	38.912	50.679	41.867	
Latte, formaggi e uova	84.713	89.010	95.653	101.500	104.265	111.407	137.589	116.385	
Patate, frutta e ortaggi	75.136	81.479	82.981	97.560	91.431	102.156	134.838	110.627	
Zucchero, caffè, tè, cacao e altri generi alimentari	34.994	38.103	42.347	45.325	42.989	50.052	63.637	52.556	
Bevande	45.234	42.442	47.999	55.454	52.600	64.407	86.120	68.010	
CONSUMI ALIMENTARI E BEVANDE	536.300	577.534	615.777	667.605	658.232	736.091	924.186	768.787	
Tabacco	39.073	47.806	47.685	45.556	48.079	54.694	65.340	55.491	
Vestituario e calzature	99.353	122.233	131.761	162.692	192.547	192.206	371.834	264.589	
Abitazione	477.409	519.486	554.484	559.598	617.264	582.597	908.745	728.665	
Combustibili ed energia elettrica	119.581	117.734	126.639	132.711	144.507	150.729	222.362	176.326	
Mobili, articoli di arredamento, apparecchi, utensileria e servizi per la casa	70.223	84.930	89.224	100.724	117.086	125.507	312.334	212.313	
Servizi sanitari e spese per la salute	21.780	31.512	40.000	47.362	56.197	57.446	147.313	98.657	
Trasporti e comunicazioni	261.518	292.325	337.404	378.076	387.132	447.731	1.089.406	743.062	
Ricreazione, spettacoli, istruzione e cultura	92.412	96.580	121.570	131.995	159.469	190.102	388.571	264.921	
Altri beni e servizi	186.389	209.528	237.234	270.225	316.219	356.762	800.270	545.752	
<i>Pasti e consumazioni fuori casa</i>	<i>76.772</i>	<i>85.138</i>	<i>94.819</i>	<i>106.023</i>	<i>122.689</i>	<i>140.477</i>	<i>249.347</i>	<i>178.076</i>	
CONSUMI NON ALIMENTARI	1.367.738	1.522.134	1.686.001	1.828.939	2.038.500	2.157.774	4.306.175	3.089.776	
TOTALE CONSUMI	1.904.038	2.099.668	2.301.778	2.496.544	2.696.732	2.893.865	5.230.361	3.858.563	

Tavola 2.10 segue – Distribuzione delle famiglie e della spesa secondo le classi di spesa mensile familiare e la condizione socio-economica della persona di riferimento

GRUPPI E CATEGORIE DI CONSUMO	CLASSI DI SPESA MENSILE PER FAMIGLIA-LIRE							
	fino a 400.000	da 400.001 a 600.000	da 600.001 a 800.000	da 800.001 a 1.000.000	da 1.000.001 a 1.200.000	da 1.200.001 a 1.400.000	da 1.400.001 a 1.600.000	da 1.600.001 a 1.800.000
CONDIZIONI NON PROFESSIONALI-PERSONE DI RIFERIMENTO								
AVENTI LA PENSIONE QUALE MEZZO PRINCIPALE DI SOSTENTAMENTO								
PERCENTUALI SALVO DIVERSA INDICAZIONE								
Famiglie	0,6	2,3	4,5	6,0	7,2	7,3	7,0	6,5
Spesa complessiva	0,1	0,4	1,2	2,0	3,1	3,6	4,0	4,2
Numero medio di componenti per famiglia	1,05	1,20	1,24	1,34	1,47	1,63	1,79	1,97
SPESA MEDIA MENSILE PER FAMIGLIA-LIRE								
Pane e cereali	21.574	36.341	44.427	55.028	59.422	65.787	71.573	80.626
Carne	30.757	40.157	56.702	73.861	81.395	90.921	103.749	126.276
Pesce	5.498	9.177	16.174	19.223	21.695	26.314	27.409	33.666
Olii e grassi	1.949	11.831	16.340	21.267	21.882	25.678	27.352	31.239
Latte, formaggi e uova	31.815	32.137	43.407	49.415	54.920	61.426	68.194	75.497
Patate, frutta e ortaggi	14.562	31.018	38.077	47.117	53.738	61.938	64.819	77.194
Zucchero, caffè, tè, cacao e altri generi alimentari	7.824	10.912	18.775	21.333	25.260	29.120	31.597	33.378
Bevande	3.125	8.439	12.333	18.781	22.145	27.812	29.413	38.222
CONSUMI ALIMENTARI E BEVANDE	117.104	180.012	246.235	306.025	340.457	388.996	424.106	496.098
Tabacco	775	2.361	3.565	4.234	7.590	12.441	12.073	21.924
Vestituario e calzature	8.766	14.910	28.338	29.569	46.781	52.945	75.442	66.661
Abitazione	109.383	173.653	235.581	288.091	352.611	412.804	468.646	496.463
Combustibili ed energia elettrica	33.750	55.513	56.793	76.013	86.938	99.353	114.468	135.399
Mobili, articoli di arredamento, apparecchi, utensileria e servizi per la casa	19.123	17.058	28.984	40.769	52.198	62.832	73.716	80.645
Servizi sanitari e spese per la salute	15.951	21.996	29.946	32.074	42.752	52.234	52.497	62.291
Trasporti e comunicazioni	10.510	22.826	29.340	44.858	63.982	82.963	114.265	136.212
Ricreazione, spettacoli, istruzione e cultura	5.142	6.149	12.151	22.551	31.200	39.713	47.936	64.784
Altri beni e servizi	21.815	23.298	40.501	61.134	77.258	96.649	122.072	143.661
<i>Pasti e consumazioni fuori casa</i>	<i>7.581</i>	<i>2.710</i>	<i>6.178</i>	<i>10.609</i>	<i>16.089</i>	<i>17.766</i>	<i>15.912</i>	<i>28.469</i>
CONSUMI NON ALIMENTARI	225.215	337.764	465.199	599.293	761.310	911.934	1.081.115	1.208.040
TOTALE CONSUMI	342.319	517.776	711.434	905.318	1.101.767	1.300.930	1.505.221	1.704.138

Tavola 2.10 segue – Distribuzione delle famiglie e della spesa secondo le classi di spesa mensile familiare e la condizione socio-economica della persona di riferimento

GRUPPI E CATEGORIE DI CONSUMO	CLASSI DI SPESA MENSILE PER FAMIGLIA-LIRE							oltre 3.000.000	Totale
	da 1.800.001 a 2.000.000	da 2.000.001 a 2.200.000	da 2.200.001 a 2.400.000	da 2.400.001 a 2.600.000	da 2.600.001 a 2.800.000	da 2.800.001 a 3.000.000			
	2.000.000	2.200.000	2.400.000	2.600.000	2.800.000	3.000.000			
CONDIZIONI NON PROFESSIONALI-PERSONE DI RIFERIMENTO									
AVENTI LA PENSIONE QUALE MEZZO PRINCIPALE DI SOSTENTAMENTO									
PERCENTUALI SALVO DIVERSA INDICAZIONE									
Famiglie	6,2	5,9	5,0	4,3	3,9	3,8	29,5	100,0	
Spesa complessiva	4,5	4,7	4,3	4,0	4,0	4,2	55,7	100,0	
Numero medio di componenti per famiglia	2,03	2,19	2,23	2,42	2,44	2,74	2,96	2,19	
SPESA MEDIA MENSILE PER FAMIGLIA-LIRE									
Pane e cereali	91.082	94.261	101.197	99.565	106.575	108.568	149.745	98.598	
Carne	141.793	156.076	150.910	158.133	171.555	176.863	241.381	153.013	
Pesce	39.854	40.899	43.916	44.841	49.845	53.259	66.998	42.452	
Olii e grassi	34.981	34.560	38.984	41.177	46.088	46.038	70.497	41.959	
Latte, formaggi e uova	80.537	90.489	85.864	98.763	106.754	107.951	136.780	91.452	
Patate, frutta e ortaggi	81.011	84.092	93.979	100.400	103.889	112.777	148.139	94.316	
Zucchero, caffè, tè, cacao e altri generi alimentari	37.292	41.463	43.275	43.052	43.884	49.298	63.672	41.888	
Bevande	49.563	54.675	53.054	59.002	60.569	75.578	97.690	55.596	
CONSUMI ALIMENTARI E BEVANDE	556.113	596.515	611.179	644.933	689.159	730.332	974.902	619.274	
Tabacco	18.530	28.079	25.354	27.226	30.697	47.778	48.323	26.703	
Vestituario e calzature	94.639	105.909	136.768	135.496	146.900	180.248	309.277	148.861	
Abitazione	536.379	556.326	580.259	661.633	659.662	685.157	989.333	620.271	
Combustibili ed energia elettrica	131.251	145.008	165.529	174.690	170.719	190.302	259.538	161.835	
Mobili, articoli di arredamento, apparecchi, utensileria e servizi per la casa	79.075	107.988	114.035	127.012	133.439	144.665	295.201	143.194	
Servizi sanitari e spese per la salute	63.678	69.712	84.039	87.019	94.219	94.973	189.763	97.740	
Trasporti e comunicazioni	180.531	202.877	247.652	258.261	338.163	356.197	916.748	375.840	
Ricreazione, spettacoli, istruzione e cultura	69.882	92.542	103.342	107.832	131.690	141.622	305.021	134.843	
Altri beni e servizi	168.332	193.506	231.522	269.989	302.099	334.014	705.466	314.213	
<i>Pasti e consumazioni fuori casa</i>	33.639	53.724	42.885	72.782	77.926	113.337	194.597	81.697	
CONSUMI NON ALIMENTARI	1.342.297	1.501.947	1.688.500	1.849.158	2.007.588	2.174.956	4.018.670	2.023.500	
TOTALE CONSUMI	1.898.410	2.098.462	2.299.679	2.494.091	2.696.747	2.905.288	4.993.572	2.642.774	

Tavola 2.10 segue – Distribuzione delle famiglie e della spesa secondo le classi di spesa mensile familiare e la condizione socio-economica della persona di riferimento

GRUPPI E CATEGORIE DI CONSUMO	CLASSI DI SPESA MENSILE PER FAMIGLIA-LIRE							
	fino a 400.000	da 400.001 a 600.000	da 600.001 a 800.000	da 800.001 a 1.000.000	da 1.000.001 a 1.200.000	da 1.200.001 a 1.400.000	da 1.400.001 a 1.600.000	da 1.600.001 a 1.800.000
CONDIZIONI NON PROFESSIONALI-PERSONE DI RIFERIMENTO								
AVENTI ALTRO MEZZO PRINCIPALE DI SOSTENTAMENTO								
PERCENTUALI SALVO DIVERSA INDICAZIONE								
Famiglie	0,2	1,6	4,7	6,3	4,5	5,9	9,1	6,0
Spesa complessiva	–	0,3	1,2	2,1	1,8	2,8	4,9	3,7
Numero medio di componenti per famiglia	1,67	1,28	1,71	1,51	1,75	1,59	2,19	1,92
SPESA MEDIA MENSILE PER FAMIGLIA-LIRE								
Pane e cereali	32.815	29.615	44.389	43.102	56.388	60.560	71.952	71.217
Carne	44.894	39.626	48.307	68.155	83.916	85.359	111.925	88.733
Pesce	9.319	9.282	16.255	20.958	20.843	22.421	27.701	29.466
Olii e grassi	15.691	8.438	10.614	20.246	19.307	18.549	27.851	27.576
Latte, formaggi e uova	19.505	26.501	38.225	40.695	53.877	66.711	74.904	56.244
Patate, frutta e ortaggi	18.068	28.004	43.382	37.142	52.409	47.122	68.147	59.454
Zucchero, caffè, tè, cacao e altri generi alimentari	14.324	12.245	17.818	18.946	22.653	29.710	34.562	30.219
Bevande	18.634	11.955	9.445	14.399	30.679	19.901	23.553	24.983
CONSUMI ALIMENTARI E BEVANDE	173.250	165.666	228.435	263.643	340.072	350.333	440.595	387.892
Tabacco	2.865	1.077	4.399	8.274	7.608	24.766	12.070	31.799
Vestiaro e calzature	6.987	6.083	19.973	40.367	29.069	51.757	77.357	80.913
Abitazione	84.406	147.726	257.773	274.885	388.723	418.382	493.932	520.141
Combustibili ed energia elettrica	20.849	70.501	47.819	74.026	84.729	96.263	137.220	89.983
Mobili, articoli di arredamento, apparecchi, utensileria e servizi per la casa	6.599	20.642	26.197	31.001	33.029	43.259	58.213	64.372
Servizi sanitari e spese per la salute	10.234	10.998	21.807	34.142	35.484	21.190	31.073	38.722
Trasporti e comunicazioni	1.108	41.438	27.686	63.541	64.244	130.934	115.495	155.544
Ricreazione, spettacoli, istruzione e cultura	–	5.227	24.812	37.079	27.327	39.732	46.146	73.673
Altri beni e servizi	3.457	36.795	56.209	68.604	100.341	121.520	86.465	253.434
<i>Pasti e consumazioni fuori casa</i>	–	22.053	11.547	37.473	33.307	40.211	25.687	135.283
CONSUMI NON ALIMENTARI	136.505	340.487	486.675	631.919	770.554	947.803	1.057.971	1.308.581
TOTALE CONSUMI	309.755	506.153	715.110	895.562	1.110.626	1.298.136	1.498.566	1.696.473

Tavola 2.10 segue – Distribuzione delle famiglie e della spesa secondo le classi di spesa mensile familiare e la condizione socio-economica della persona di riferimento

GRUPPI E CATEGORIE DI CONSUMO	CLASSI DI SPESA MENSILE PER FAMIGLIA-LIRE							oltre 3.000.000	Totale
	da 1.800.001 a 2.000.000	da 2.000.001 a 2.200.000	da 2.200.001 a 2.400.000	da 2.400.001 a 2.600.000	da 2.600.001 a 2.800.000	da 2.800.001 a 3.000.000			
	CONDIZIONI NON PROFESSIONALI-PERSONE DI RIFERIMENTO								
AVENTI ALTRO MEZZO PRINCIPALE DI SOSTENTAMENTO									
PERCENTUALI SALVO DIVERSA INDICAZIONE									
Famiglie	6,4	5,3	4,1	5,0	4,6	4,5	31,8	100,0	
Spesa complessiva	4,4	4,1	3,4	4,5	4,4	4,7	57,7	100,0	
Numero medio di componenti per famiglia	2,04	2,73	2,57	2,16	2,90	3,03	3,10	2,43	
SPESA MEDIA MENSILE PER FAMIGLIA-LIRE									
Pane e cereali	79.462	95.928	107.376	107.730	130.905	129.576	146.908	100.774	
Carne	147.843	139.517	176.081	165.258	169.777	185.800	221.868	150.641	
Pesce	38.070	53.245	51.555	42.059	56.384	43.505	70.653	45.289	
Olii e grassi	41.520	26.997	31.374	37.982	32.611	44.721	54.353	36.160	
Latte, formaggi e uova	72.173	101.584	95.424	91.779	111.661	105.458	136.876	93.270	
Patate, frutta e ortaggi	70.852	86.485	81.177	99.092	124.715	107.376	150.628	95.606	
Zucchero, caffè, tè, cacao e altri generi alimentari	42.784	42.609	35.223	33.793	46.040	47.866	63.635	42.619	
Bevande	28.553	44.555	60.797	45.901	61.545	88.486	91.192	52.554	
CONSUMI ALIMENTARI E BEVANDE	521.257	590.920	639.007	623.594	733.638	752.788	936.113	616.913	
Tabacco	29.998	32.841	50.305	35.197	29.540	51.250	64.658	37.266	
Vestiaro e calzature	153.059	109.975	93.142	173.106	134.571	104.476	351.416	170.529	
Abitazione	544.158	498.513	625.259	575.159	678.567	650.921	1.038.636	656.562	
Combustibili ed energia elettrica	113.135	159.500	143.446	226.566	114.599	124.174	255.771	160.534	
Mobili, articoli di arredamento, apparecchi, utensileria e servizi per la casa	79.041	144.281	104.387	77.731	86.290	138.824	383.319	169.706	
Servizi sanitari e spese per la salute	26.652	67.364	93.141	90.126	46.874	65.050	174.198	85.443	
Trasporti e comunicazioni	181.709	212.374	285.508	347.217	347.467	475.171	780.649	373.850	
Ricreazione, spettacoli, istruzione e cultura	69.510	69.205	70.038	92.744	231.893	184.631	326.555	154.134	
Altri beni e servizi	188.737	213.993	203.608	272.549	279.902	351.996	714.923	343.670	
<i>Pasti e consumazioni fuori casa</i>	<i>60.223</i>	<i>43.061</i>	<i>80.821</i>	<i>84.016</i>	<i>112.980</i>	<i>107.495</i>	<i>178.566</i>	<i>98.012</i>	
CONSUMI NON ALIMENTARI	1.385.999	1.508.046	1.668.834	1.890.395	1.949.703	2.146.493	4.090.125	2.151.694	
TOTALE CONSUMI	1.907.256	2.098.966	2.307.841	2.513.989	2.683.341	2.899.281	5.026.238	2.768.607	

Tavola 2.10 segue – Distribuzione delle famiglie e della spesa secondo le classi di spesa mensile familiare e la condizione socio-economica della persona di riferimento

GRUPPI E CATEGORIE DI CONSUMO	CLASSI DI SPESA MENSILE PER FAMIGLIA-LIRE							
	fino a 400.000	da 400.001 a 600.000	da 600.001 a 800.000	da 800.001 a 1.000.000	da 1.000.001 a 1.200.000	da 1.200.001 a 1.400.000	da 1.400.001 a 1.600.000	da 1.600.001 a 1.800.000
COMPLESSO CONDIZIONI NON PROFESSIONALI								
PERCENTUALI SALVO DIVERSA INDICAZIONE								
Famiglie	0,6	2,2	4,5	6,0	7,0	7,1	7,2	6,5
Spesa complessiva	0,1	0,4	1,2	2,0	3,1	3,5	4,1	4,1
Numero medio di componenti per famiglia	1,07	1,21	1,28	1,36	1,49	1,63	1,83	1,97
SPESA MEDIA MENSILE PER FAMIGLIA-LIRE								
Pane e cereali	21.979	35.910	44.424	53.897	59.247	65.400	71.616	79.836
Carne	31.265	40.123	55.921	73.320	81.540	90.508	104.676	123.126
Pesce	5.635	9.184	16.181	19.388	21.646	26.025	27.442	33.314
Olii e grassi	2.443	11.615	15.807	21.171	21.733	25.149	27.408	30.932
Latte, formaggi e uova	31.372	31.776	42.924	48.589	54.859	61.819	68.956	73.881
Patate, frutta e ortaggi	14.689	30.824	38.571	46.171	53.661	60.839	65.196	75.706
Zucchero, caffè, tè, cacao e altri generi alimentari	8.058	10.997	18.686	21.107	25.109	29.163	31.933	33.112
Bevande	3.683	8.665	12.063	18.365	22.638	27.226	28.747	37.112
CONSUMI ALIMENTARI E BEVANDE	119.124	179.094	244.577	302.008	340.433	386.129	425.974	487.019
Tabacco	850	2.279	3.643	4.617	7.591	13.356	12.073	22.752
Vestiaro e calzature	8.703	14.343	27.559	30.593	45.758	52.857	75.659	67.857
Abitazione	108.483	171.992	237.647	286.838	354.697	413.217	471.517	498.450
Combustibili ed energia elettrica	33.287	56.473	55.960	75.825	86.810	99.124	117.051	131.589
Mobili, articoli di arredamento, apparecchi, utensileria e servizi per la casa	18.672	17.288	28.726	39.843	51.090	61.381	71.957	79.281
Servizi sanitari e spese per la salute	15.746	21.292	29.188	32.271	42.332	49.931	50.065	60.312
Trasporti e comunicazioni	10.172	24.017	29.186	46.632	63.997	86.522	114.405	137.835
Ricreazione, spettacoli, istruzione e cultura	4.957	6.090	13.329	23.931	30.976	39.712	47.731	65.528
Altri beni e servizi	21.153	24.162	41.964	61.842	78.591	98.495	118.031	152.873
<i>Pasti e consumazioni fuori casa</i>	<i>7.308</i>	<i>3.949</i>	<i>6.678</i>	<i>13.157</i>	<i>17.083</i>	<i>19.431</i>	<i>17.022</i>	<i>37.430</i>
CONSUMI NON ALIMENTARI	222.023	337.936	467.202	602.392	761.842	914.595	1.078.489	1.216.477
TOTALE CONSUMI	341.147	517.030	711.779	904.400	1.102.275	1.300.724	1.504.463	1.703.496

Tavola 2.10 segue – Distribuzione delle famiglie e della spesa secondo le classi di spesa mensile familiare e la condizione socio-economica della persona di riferimento

GRUPPI E CATEGORIE DI CONSUMO	CLASSI DI SPESA MENSILE PER FAMIGLIA-LIRE								Totale
	da	da	da	da	da	da	oltre	3.000.000	
	1.800.001 a 2.000.000	2.000.001 a 2.200.000	2.200.001 a 2.400.000	2.400.001 a 2.600.000	2.600.001 a 2.800.000	2.800.001 a 3.000.000			
COMPLESSO CONDIZIONI NON PROFESSIONALI									
PERCENTUALI SALVO DIVERSA INDICAZIONE									
Famiglie	6,3	5,8	4,9	4,3	4,0	3,9	29,7	100,0	
Spesa complessiva	4,5	4,6	4,2	4,1	4,0	4,2	55,9	100,0	
Numero medio di componenti per famiglia	2,03	2,23	2,25	2,40	2,48	2,77	2,97	2,21	
SPESA MEDIA MENSILE PER FAMIGLIA-LIRE									
Pane e cereali	90.014	94.398	101.663	100.406	109.081	110.778	149.471	98.793	
Carne	142.349	154.709	152.811	158.866	171.372	177.803	239.503	152.800	
Pesce	39.690	41.918	44.493	44.554	50.518	52.233	67.350	42.708	
Olii e grassi	35.581	33.937	38.410	40.848	44.700	45.900	68.942	41.436	
Latte, formaggi e uova	79.769	91.405	86.587	98.044	107.259	107.688	136.789	91.615	
Patate, frutta e ortaggi	80.078	84.289	93.011	100.264	106.034	112.208	148.379	94.433	
Zucchero, caffè, tè, cacao e altri generi alimentari	37.797	41.558	42.667	42.099	44.105	49.147	63.668	41.953	
Bevande	47.633	53.840	53.640	57.653	60.670	76.936	97.064	55.321	
CONSUMI ALIMENTARI E BEVANDE	552.911	596.054	613.282	642.734	693.739	732.693	971.166	619.059	
Tabacco	19.583	28.472	27.239	28.047	30.578	48.143	49.897	27.653	
Vestituario e calzature	100.003	106.245	133.472	139.370	145.630	172.281	313.338	150.811	
Abitazione	537.092	551.556	583.659	652.727	661.609	681.556	994.083	623.537	
Combustibili ed energia elettrica	129.587	146.204	163.861	180.033	164.938	183.349	259.175	161.718	
Mobili, articoli di arredamento, apparecchi, utensileria e servizi per la casa	79.072	110.983	113.306	121.936	128.583	144.052	303.691	145.582	
Servizi sanitari e spese per la salute	60.279	69.518	84.726	87.339	89.343	91.827	188.263	96.634	
Trasporti e comunicazioni	180.639	203.661	250.512	267.421	339.122	368.706	903.635	375.661	
Ricreazione, spettacoli, istruzione e cultura	69.847	90.615	100.828	106.279	142.014	146.144	307.095	136.579	
Altri beni e servizi	170.204	195.200	229.413	270.253	299.814	335.905	706.378	316.865	
<i>Pasti e consumazioni fuori casa</i>	<i>36.080</i>	<i>52.844</i>	<i>45.751</i>	<i>73.939</i>	<i>81.537</i>	<i>112.723</i>	<i>193.052</i>	<i>83.166</i>	
CONSUMI NON ALIMENTARI	1.346.306	1.502.454	1.687.016	1.853.405	2.001.631	2.171.963	4.025.555	2.035.040	
TOTALE CONSUMI	1.899.217	2.098.508	2.300.298	2.496.139	2.695.370	2.904.656	4.996.721	2.654.099	

Tavola 2.10 segue – Distribuzione delle famiglie e della spesa secondo le classi di spesa mensile familiare e la condizione socio-economica della persona di riferimento

GRUPPI E CATEGORIE DI CONSUMO	CLASSI DI SPESA MENSILE PER FAMIGLIA-LIRE							
	fino a 400.000	da 400.001 a 600.000	da 600.001 a 800.000	da 800.001 a 1.000.000	da 1.000.001 a 1.200.000	da 1.200.001 a 1.400.000	da 1.400.001 a 1.600.000	da 1.600.001 a 1.800.000
TOTALE								
PERCENTUALI SALVO DIVERSA INDICAZIONE								
Famiglie	0,2	1,0	2,1	3,0	4,0	4,4	5,1	5,1
Spesa complessiva	-	0,2	0,5	0,8	1,3	1,7	2,3	2,6
Numero medio di componenti per famiglia	1,08	1,21	1,31	1,45	1,70	1,91	2,18	2,39
SPESA MEDIA MENSILE PER FAMIGLIA-LIRE								
Pane e cereali	22.376	35.507	44.170	54.161	60.205	67.802	74.915	83.673
Carne	30.806	38.909	55.358	73.563	81.768	93.849	109.180	124.245
Pesce	5.532	8.943	15.861	19.310	21.744	26.414	29.354	34.886
Olii e grassi	2.596	11.394	15.998	20.271	21.111	25.360	26.627	29.115
Latte, formaggi e uova	31.626	30.568	42.668	48.052	56.077	62.747	70.557	77.271
Patate, frutta e ortaggi	14.486	30.177	37.952	45.749	51.800	59.002	63.899	73.186
Zucchero, caffè, tè, cacao e altri generi alimentari	8.010	10.810	18.593	21.471	25.253	29.212	31.165	32.850
Bevande	3.748	9.601	12.778	18.422	22.903	26.845	30.403	35.970
CONSUMI ALIMENTARI E BEVANDE	119.180	175.909	243.378	300.999	340.861	391.231	436.100	491.196
Tabacco	900	3.854	4.820	7.525	11.648	18.595	20.078	31.309
Vestiaro e calzature	8.822	13.884	27.610	29.789	47.810	54.937	76.975	83.793
Abitazione	108.331	169.407	233.869	281.008	340.127	394.802	444.231	467.261
Combustibili ed energia elettrica	33.394	55.897	54.662	74.329	82.918	94.804	106.018	112.452
Mobili, articoli di arredamento, apparecchi, utensileria e servizi per la casa	18.273	17.076	28.495	39.749	47.729	59.441	64.210	72.660
Servizi sanitari e spese per la salute	16.331	19.837	26.912	29.566	36.916	39.575	39.871	46.349
Trasporti e comunicazioni	10.008	27.346	33.615	54.160	83.789	107.046	150.394	177.777
Ricreazione, spettacoli, istruzione e cultura	4.941	6.724	14.394	23.825	31.384	39.849	46.174	68.093
Altri beni e servizi	20.772	24.582	43.380	64.052	80.894	102.596	121.210	153.859
<i>Pasti e consumazioni fuori casa</i>	<i>7.194</i>	<i>4.803</i>	<i>9.057</i>	<i>17.795</i>	<i>22.464</i>	<i>24.475</i>	<i>28.763</i>	<i>46.728</i>
CONSUMI NON ALIMENTARI	221.772	338.607	467.757	604.003	763.215	911.645	1.069.161	1.213.553
TOTALE CONSUMI	340.952	514.516	711.135	905.002	1.104.076	1.302.876	1.505.261	1.704.749

Tavola 2.10 segue – Distribuzione delle famiglie e della spesa secondo le classi di spesa mensile familiare e la condizione socio-economica della persona di riferimento

GRUPPI E CATEGORIE DI CONSUMO	CLASSI DI SPESA MENSILE PER FAMIGLIA-LIRE								Totale
	da 1.800.001 a 2.000.000	da 2.000.001 a 2.200.000	da 2.200.001 a 2.400.000	da 2.400.001 a 2.600.000	da 2.600.001 a 2.800.000	da 2.800.001 a 3.000.000	oltre 3.000.000		
TOTALE									
PERCENTUALI SALVO DIVERSA INDICAZIONE									
Famiglie	5,5	5,6	5,1	4,9	4,7	4,4	44,9	100,0	
Spesa complessiva	3,2	3,5	3,5	3,6	3,8	3,8	69,3	100,0	
Numero medio di componenti per famiglia	2,46	2,70	2,77	2,91	2,93	3,05	3,34	2,81	
SPESA MEDIA MENSILE PER FAMIGLIA-LIRE									
Pane e cereali	90.039	100.109	105.798	106.678	111.980	117.985	152.231	116.436	
Carne	139.206	151.089	155.661	164.437	169.317	187.585	234.009	176.559	
Pesce	40.367	42.914	46.973	49.644	51.254	53.172	66.482	50.383	
Olii e grassi	32.056	31.717	34.560	38.325	37.539	41.480	55.785	41.685	
Latte, formaggi e uova	82.354	90.055	91.989	100.200	105.344	110.041	137.366	105.910	
Patate, frutta e ortaggi	77.494	82.706	87.034	98.577	96.693	105.851	138.624	103.779	
Zucchero, caffè, tè, cacao e altri generi alimentari	36.331	39.610	42.477	44.113	43.392	49.719	63.645	48.072	
Bevande	46.379	47.418	50.278	56.281	55.507	69.011	89.179	62.644	
CONSUMI ALIMENTARI E BEVANDE	544.226	585.618	614.770	658.255	671.026	734.844	937.321	705.468	
Tabacco	29.773	39.368	39.422	38.971	41.773	52.287	61.023	43.718	
Vestituario e calzature	99.663	115.255	132.452	153.921	175.643	184.883	355.479	216.469	
Abitazione	505.888	533.482	566.273	594.623	633.242	618.968	932.605	684.203	
Combustibili ed energia elettrica	124.355	130.160	141.681	150.508	151.869	162.717	232.655	170.149	
Mobili, articoli di arredamento, apparecchi, utensileria e servizi per la casa	74.446	96.301	98.955	108.701	121.228	132.322	309.920	184.092	
Servizi sanitari e spese per la salute	40.150	48.099	58.075	62.397	68.140	70.083	158.762	97.801	
Trasporti e comunicazioni	222.925	253.628	302.289	336.460	369.833	418.686	1.037.465	587.678	
Ricreazione, spettacoli, istruzione e cultura	81.643	93.977	113.186	122.326	153.179	173.946	365.791	210.642	
Altri beni e servizi	178.666	203.274	234.073	270.235	310.306	349.096	774.018	448.949	
<i>Pasti e consumazioni fuori casa</i>	<i>57.355</i>	<i>71.043</i>	<i>74.990</i>	<i>93.957</i>	<i>107.862</i>	<i>130.276</i>	<i>233.607</i>	<i>137.937</i>	
CONSUMI NON ALIMENTARI	1.357.509	1.513.544	1.686.406	1.838.142	2.025.213	2.162.988	4.227.718	2.643.701	
TOTALE CONSUMI	1.901.735	2.099.162	2.301.176	2.496.397	2.696.239	2.897.832	5.165.039	3.349.169	

Tavola 2.11 – Distribuzione delle famiglie e della spesa secondo le classi di spesa mensile familiare e l'ampiezza

GRUPPI E CATEGORIE DI CONSUMO	CLASSI DI SPESA MENSILE PER FAMIGLIA-LIRE							
	fino a 400.000	da 400.001 a 600.000	da 600.001 a 800.000	da 800.001 a 1.000.000	da 1.000.001 a 1.200.000	da 1.200.001 a 1.400.000	da 1.400.001 a 1.600.000	da 1.600.001 a 1.800.000
A – UN COMPONENTE								
PERCENTUALI SALVO DIVERSA INDICAZIONE								
Famiglie	1,1	4,1	7,9	10,0	10,2	9,9	8,6	7,3
Spesa complessiva	0,2	1,1	2,9	4,6	5,7	6,6	6,6	6,4
Numero medio di componenti per famiglia	1,00	1,00	1,00	1,00	1,00	1,00	1,00	1,00
SPESA MEDIA MENSILE PER FAMIGLIA-LIRE								
Pane e cereali	21.459	32.906	40.742	48.459	51.561	53.254	54.860	58.750
Carne	28.489	38.284	51.022	66.646	70.199	72.186	79.059	81.608
Pesce	5.688	9.120	13.992	15.905	17.607	19.155	21.938	21.819
Olii e grassi	2.206	11.721	15.629	20.241	19.005	22.648	24.267	24.581
Latte, formaggi e uova	31.970	31.076	39.270	44.783	51.272	51.750	54.831	58.146
Patate, frutta e ortaggi	15.027	29.806	37.266	43.738	47.289	50.576	54.892	57.328
Zucchero, caffè, tè, cacao e altri generi alimentari	7.597	11.347	18.845	21.312	22.328	26.106	26.534	28.654
Bevande	3.409	9.259	12.429	17.281	19.599	22.189	24.178	26.750
CONSUMI ALIMENTARI E BEVANDE	115.845	173.519	229.195	278.365	298.860	317.864	340.559	357.636
Tabacco	870	3.712	4.545	4.510	9.464	13.424	15.158	26.981
Vestiaro e calzature	8.745	13.941	28.231	31.303	45.648	58.857	84.837	79.019
Abitazione	110.379	169.903	249.881	302.058	382.068	448.739	492.954	553.771
Combustibili ed energia elettrica	33.426	57.537	53.947	75.487	87.233	100.839	121.715	128.541
Mobili, articoli di arredamento, apparecchi, utensileria e servizi per la casa	18.278	17.382	28.829	40.321	46.708	60.337	66.360	68.880
Servizi sanitari e spese per la salute	14.889	18.489	27.407	31.837	38.526	49.175	45.281	49.256
Trasporti e comunicazioni	10.852	24.168	29.396	45.283	65.579	82.641	121.050	140.891
Ricreazione, spettacoli, istruzione e cultura	5.379	6.644	14.556	26.666	32.411	45.620	53.475	88.147
Altri beni e servizi	21.535	26.437	46.770	69.185	93.082	119.870	158.796	209.542
<i>Pasti e consumazioni fuori casa</i>	<i>7.832</i>	<i>5.348</i>	<i>10.152</i>	<i>20.382</i>	<i>26.623</i>	<i>32.272</i>	<i>38.506</i>	<i>73.224</i>
CONSUMI NON ALIMENTARI	224.353	338.213	483.562	626.650	800.719	979.502	1.159.626	1.345.028
TOTALE CONSUMI	340.198	511.732	712.757	905.015	1.099.579	1.297.366	1.500.185	1.702.664

Tavola 2.11 segue – Distribuzione delle famiglie e della spesa secondo le classi di spesa mensile familiare e l'ampiezza

GRUPPI E CATEGORIE DI CONSUMO	CLASSI DI SPESA MENSILE PER FAMIGLIA-LIRE							oltre a 3.000.000	Totale
	da 1.800.001 a 2.000.000	da 2.000.001 a 2.200.000	da 2.200.001 a 2.400.000	da 2.400.001 a 2.600.000	da 2.600.001 a 2.800.000	da 2.800.001 a 3.000.000			
	A – UN COMPONENTE								
PERCENTUALI SALVO DIVERSA INDICAZIONE									
Famiglie	6,8	4,8	4,5	3,6	2,7	2,9	15,6	100,0	
Spesa complessiva	6,6	5,1	5,3	4,5	3,7	4,3	36,4	100,0	
Numero medio di componenti per famiglia	1,00	1,00	1,00	1,00	1,00	1,00	1,00	1,00	
SPESA MEDIA MENSILE PER FAMIGLIA-LIRE									
Pane e cereali	66.682	73.013	70.391	66.840	65.129	63.006	85.196	59.665	
Carne	84.447	107.695	99.921	95.291	87.786	97.618	111.942	81.124	
Pesce	28.240	27.868	29.965	25.152	30.819	23.364	39.367	23.460	
Olii e grassi	27.485	27.299	31.107	29.266	28.969	26.545	36.532	24.705	
Latte, formaggi e uova	59.137	68.616	62.581	68.262	67.674	62.922	79.632	57.167	
Patate, frutta e ortaggi	61.360	62.573	67.808	66.416	66.837	68.907	82.578	56.733	
Zucchero, caffè, tè, cacao e altri generi alimentari	29.440	32.402	33.758	35.040	30.533	30.542	42.978	28.151	
Bevande	44.743	42.747	41.296	38.725	41.068	71.119	63.842	32.818	
CONSUMI ALIMENTARI E BEVANDE	401.534	442.213	436.827	424.992	418.815	444.023	542.067	363.823	
Tabacco	25.437	42.195	34.583	40.751	31.137	60.568	40.652	22.235	
Vestitario e calzature	97.255	130.548	166.456	148.340	170.998	200.395	289.866	110.873	
Abitazione	588.602	589.146	637.917	651.891	711.400	638.372	983.883	535.867	
Combustibili ed energia elettrica	126.258	148.212	128.193	205.803	145.770	173.659	220.206	125.418	
Mobili, articoli di arredamento, apparecchi, utensileria e servizi per la casa	78.553	108.573	121.325	96.032	113.420	157.208	256.151	95.729	
Servizi sanitari e spese per la salute	41.007	49.123	66.382	56.165	114.012	71.295	165.726	63.698	
Trasporti e comunicazioni	209.316	198.944	268.346	339.569	381.383	388.918	875.094	249.592	
Ricreazione, spettacoli, istruzione e cultura	98.509	119.086	113.851	145.805	178.292	256.305	318.236	107.614	
Altri beni e servizi	230.243	271.062	324.355	382.899	430.239	517.954	868.910	281.346	
<i>Pasti e consumazioni fuori casa</i>	<i>88.838</i>	<i>118.898</i>	<i>105.248</i>	<i>163.237</i>	<i>209.680</i>	<i>274.755</i>	<i>248.860</i>	<i>92.408</i>	
CONSUMI NON ALIMENTARI	1.495.180	1.656.889	1.861.408	2.067.255	2.276.651	2.464.674	4.018.724	1.592.372	
TOTALE CONSUMI	1.896.714	2.099.102	2.298.235	2.492.247	2.695.466	2.908.697	4.560.791	1.956.195	

Tavola 2.11 segue – Distribuzione delle famiglie e della spesa secondo le classi di spesa mensile familiare e l'ampiezza

GRUPPI E CATEGORIE DI CONSUMO	CLASSI DI SPESA MENSILE PER FAMIGLIA-LIRE							
	fino a 400.000	da 400.001 a 600.000	da 600.001 a 800.000	da 800.001 a 1.000.000	da 1.000.001 a 1.200.000	da 1.200.001 a 1.400.000	da 1.400.001 a 1.600.000	da 1.600.001 a 1.800.000
B – DUE COMPONENTI								
PERCENTUALI SALVO DIVERSA INDICAZIONE								
Famiglie	0,1	0,7	1,8	2,8	4,8	5,7	7,2	6,5
Spesa complessiva	–	0,1	0,4	0,9	1,9	2,6	3,7	3,8
Numero medio di componenti per famiglia	2,00	2,00	2,00	2,00	2,00	2,00	2,00	2,00
SPESA MEDIA MENSILE PER FAMIGLIA-LIRE								
Pane e cereali	32.715	44.566	52.980	62.926	63.528	71.089	76.801	84.931
Carne	56.935	42.614	69.763	86.094	91.904	100.436	110.735	132.920
Pesce	3.783	8.396	23.244	28.083	26.738	31.094	27.961	34.965
Oli e grassi	6.982	10.062	18.220	19.682	23.809	26.059	25.249	31.899
Latte, formaggi e uova	27.740	29.251	55.745	51.030	56.460	65.503	70.748	77.245
Patate, frutta e ortaggi	8.388	31.174	40.188	49.922	56.695	65.238	65.176	83.919
Zucchero, caffè, tè, cacao e altri generi alimentari	12.672	8.050	18.276	21.572	25.078	31.290	30.039	34.956
Bevande	7.565	11.652	15.197	22.021	25.197	30.660	32.201	42.029
CONSUMI ALIMENTARI E BEVANDE	156.780	185.765	293.613	341.330	369.409	421.369	438.910	522.864
Tabacco	1.240	3.050	5.011	9.833	13.445	15.834	18.711	22.896
Vestituario e calzature	9.683	15.529	27.183	27.880	55.663	49.900	76.602	70.638
Abitazione	85.256	171.414	182.700	245.681	298.863	384.690	458.412	460.116
Combustibili ed energia elettrica	33.038	50.234	57.957	70.205	81.088	94.862	103.256	115.349
Mobili, articoli di arredamento, apparecchi, utensileria e servizi per la casa	18.221	16.096	27.878	38.978	57.603	64.621	67.563	85.898
Servizi sanitari e spese per la salute	32.592	26.194	27.993	28.837	42.011	39.475	42.935	60.381
Trasporti e comunicazioni	479	33.933	44.775	67.550	96.570	109.274	148.214	167.563
Ricreazione, spettacoli, istruzione e cultura	–	7.040	11.073	19.511	31.528	34.068	45.594	59.912
Altri beni e servizi	12.168	17.102	32.282	54.890	64.191	88.451	104.154	135.090
<i>Pasti e consumazioni fuori casa</i>	–	2.557	6.205	12.395	15.290	18.827	23.325	33.825
CONSUMI NON ALIMENTARI	192.677	340.592	416.852	563.365	740.962	881.175	1.065.441	1.177.843
TOTALE CONSUMI	349.457	526.357	710.465	904.695	1.110.371	1.302.544	1.504.351	1.700.707

Tavola 2.11 segue – Distribuzione delle famiglie e della spesa secondo le classi di spesa mensile familiare e l'ampiezza

GRUPPI E CATEGORIE DI CONSUMO	CLASSI DI SPESA MENSILE PER FAMIGLIA-LIRE								Totale
	da	da	da	da	da	da	oltre	3.000.000	
	1.800.001 a 2.000.000	2.000.001 a 2.200.000	2.200.001 a 2.400.000	2.400.001 a 2.600.000	2.600.001 a 2.800.000	2.800.001 a 3.000.000			
B – DUE COMPONENTI									
PERCENTUALI SALVO DIVERSA INDICAZIONE									
Famiglie	7,9	7,8	6,3	5,2	5,0	4,5	33,7	100,0	
Spesa complessiva	5,2	5,6	5,0	4,5	4,6	4,5	57,2	100,0	
Numero medio di componenti per famiglia	2,00	2,00	2,00	2,00	2,00	2,00	2,00	2,00	
SPESA MEDIA MENSILE PER FAMIGLIA-LIRE									
Pane e cereali	87.146	91.545	94.179	94.534	95.162	99.467	119.703	95.668	
Carne	145.462	151.951	139.490	145.646	153.142	192.876	185.025	149.164	
Pesce	38.105	38.912	40.930	42.579	47.415	53.418	55.336	42.874	
Olii e grassi	35.291	34.318	33.756	36.896	43.027	42.207	53.991	39.236	
Latte, formaggi e uova	81.053	86.414	79.246	90.173	95.250	101.378	113.007	89.461	
Patate, frutta e ortaggi	80.418	78.029	88.791	100.115	101.477	107.710	124.262	93.979	
Zucchero, caffè, tè, cacao e altri generi alimentari	37.145	38.785	37.411	40.748	42.170	48.421	54.978	41.677	
Bevande	50.495	48.543	56.972	55.164	58.108	66.737	82.809	57.037	
CONSUMI ALIMENTARI E BEVANDE	555.115	568.497	570.775	605.855	635.751	712.214	789.111	609.096	
Tabacco	20.370	27.629	32.610	32.319	38.253	46.206	51.338	33.558	
Vestitario e calzature	103.859	112.067	122.623	131.181	165.358	166.904	305.604	167.296	
Abitazione	504.368	558.157	576.445	644.180	647.255	705.906	1.029.353	674.921	
Combustibili ed energia elettrica	140.070	141.378	164.750	164.610	163.238	175.691	245.497	167.473	
Mobili, articoli di arredamento, apparecchi, utensileria e servizi per la casa	75.224	103.245	98.445	129.724	129.265	123.458	334.381	170.331	
Servizi sanitari e spese per la salute	55.931	61.119	70.173	103.053	81.206	81.005	196.666	105.795	
Trasporti e comunicazioni	211.325	230.070	313.759	321.340	374.435	428.653	954.367	466.226	
Ricreazione, spettacoli, istruzione e cultura	75.839	92.431	130.973	114.378	141.606	141.206	288.737	149.582	
Altri beni e servizi	163.176	201.745	219.022	249.986	320.777	315.039	720.125	355.054	
<i>Pasti e consumazioni fuori casa</i>	<i>46.341</i>	<i>63.046</i>	<i>73.792</i>	<i>86.636</i>	<i>105.255</i>	<i>104.488</i>	<i>234.432</i>	<i>112.885</i>	
CONSUMI NON ALIMENTARI	1.350.162	1.527.841	1.728.800	1.890.771	2.061.393	2.184.068	4.126.068	2.290.236	
TOTALE CONSUMI	1.905.277	2.096.338	2.299.575	2.496.626	2.697.144	2.896.282	4.915.179	2.899.332	

Tavola 2.11 segue – Distribuzione delle famiglie e della spesa secondo le classi di spesa mensile familiare e l'ampiezza

GRUPPI E CATEGORIE DI CONSUMO	CLASSI DI SPESA MENSILE PER FAMIGLIA-LIRE							
	fino a 400.000	da 400.001 a 600.000	da 600.001 a 800.000	da 800.001 a 1.000.000	da 1.000.001 a 1.200.000	da 1.200.001 a 1.400.000	da 1.400.001 a 1.600.000	da 1.600.001 a 1.800.000
C – TRE COMPONENTI								
PERCENTUALI SALVO DIVERSA INDICAZIONE								
Famiglie	–	0,1	0,2	0,6	1,3	2,2	3,5	4,1
Spesa complessiva	–	–	–	0,1	0,6	0,7	1,4	1,8
Numero medio di componenti per famiglia	–	3,00	3,00	3,00	3,00	3,00	3,00	3,00
SPESA MEDIA MENSILE PER FAMIGLIA-LIRE								
Pane e cereali	–	61.893	51.595	73.485	78.334	90.012	86.638	94.929
Carne	–	35.721	63.821	101.972	108.131	127.239	134.073	139.007
Pesce	–	1.569	16.623	21.166	24.443	34.265	38.653	43.063
Oli e grassi	–	5.403	10.041	25.887	23.321	30.276	33.662	28.454
Latte, formaggi e uova	–	19.582	37.729	74.931	62.928	78.871	82.251	82.225
Patate, frutta e ortaggi	–	36.407	36.180	57.406	65.268	73.289	68.502	68.769
Zucchero, caffè, tè, cacao e altri generi alimentari	–	10.677	21.482	24.248	39.998	33.465	36.635	33.201
Bevande	–	8.537	5.632	20.525	32.560	33.062	34.912	36.167
CONSUMI ALIMENTARI E BEVANDE	–	179.789	243.103	399.620	434.983	500.480	515.326	525.815
Tabacco	–	16.872	4.885	24.081	10.382	37.697	22.486	40.207
Vestitiario e calzature	–	465	12.938	23.635	40.411	57.413	72.874	105.726
Abitazione	–	129.930	187.401	188.621	288.287	291.062	380.826	423.075
Combustibili ed energia elettrica	–	36.917	52.225	74.277	65.852	88.648	101.553	108.836
Mobili, articoli di arredamento, apparecchi, utensileria e servizi per la casa	–	14.456	37.878	36.853	30.481	54.254	58.246	69.066
Servizi sanitari e spese per la salute	–	27.175	3.603	20.080	22.128	22.673	37.200	40.987
Trasporti e comunicazioni	–	101.443	64.635	83.583	123.299	157.055	188.494	212.177
Ricreazione, spettacoli, istruzione e cultura	–	8.700	13.691	14.180	23.957	26.217	44.116	63.905
Altri beni e servizi	–	10.223	52.045	38.767	65.874	78.654	96.873	118.224
<i>Pasti e consumazioni fuori casa</i>	–	<i>1.410</i>	<i>2.338</i>	<i>5.482</i>	<i>27.562</i>	<i>20.385</i>	<i>24.391</i>	<i>36.071</i>
CONSUMI NON ALIMENTARI	–	346.181	429.301	504.077	670.671	813.673	1.002.668	1.182.203
TOTALE CONSUMI	–	525.970	672.404	903.697	1.105.654	1.314.153	1.517.994	1.708.018

Tavola 2.11 segue – Distribuzione delle famiglie e della spesa secondo le classi di spesa mensile familiare e l'ampiezza.

GRUPPI E CATEGORIE DI CONSUMO	CLASSI DI SPESA MENSILE PER FAMIGLIA-LIRE								Totale
	da 1.800.001 a 2.000.000	da 2.000.001 a 2.200.000	da 2.200.001 a 2.400.000	da 2.400.001 a 2.600.000	da 2.600.001 a 2.800.000	da 2.800.001 a 3.000.000	oltre 3.000.000		
C – TRE COMPONENTI									
PERCENTUALI SALVO DIVERSA INDICAZIONE									
Famiglie	4,6	5,6	5,0	5,9	6,4	5,1	55,5	100,0	
Spesa complessiva	2,3	3,1	3,0	3,8	4,5	3,8	74,9	100,0	
Numero medio di componenti per famiglia	3,00	3,00	3,00	3,00	3,00	3,00	3,00	3,00	3,00
SPESA MEDIA MENSILE PER FAMIGLIA-LIRE									
Pane e cereali	99.322	99.000	113.547	111.343	117.891	129.055	147.362	128.737	
Carne	161.001	157.367	165.392	184.737	180.301	187.012	223.024	195.518	
Pesce	44.590	49.024	49.592	52.735	51.714	55.002	61.526	54.970	
Olii e grassi	29.418	32.658	34.675	36.050	37.020	46.832	49.340	42.658	
Latte, formaggi e uova	91.417	90.631	101.530	102.443	114.060	109.923	129.207	114.313	
Patate, frutta e ortaggi	82.615	95.424	93.645	99.318	96.488	112.214	135.063	114.632	
Zucchero, caffè, tè, cacao e altri generi alimentari	37.641	41.677	46.980	45.576	42.552	51.934	59.904	51.802	
Bevande	42.822	53.124	46.242	60.102	59.340	68.335	91.720	72.977	
CONSUMI ALIMENTARI E BEVANDE	588.826	618.905	651.603	692.304	699.366	760.307	897.146	775.607	
Tabacco	33.055	47.832	44.247	36.520	42.101	46.207	58.481	49.623	
Vestiaro e calzature	100.570	100.917	128.163	172.537	169.944	191.570	357.113	254.566	
Abitazione	494.767	505.093	566.602	568.571	648.755	604.963	952.241	756.109	
Combustibili ed energia elettrica	102.753	120.423	142.105	134.453	153.892	155.596	230.782	183.745	
Mobili, articoli di arredamento, apparecchi, utensileria e servizi per la casa	76.174	81.583	88.419	105.016	119.517	133.371	311.739	212.945	
Servizi sanitari e spese per la salute	27.878	48.644	50.745	48.222	59.945	74.839	137.457	97.266	
Trasporti e comunicazioni	245.524	280.542	300.760	348.378	352.031	427.706	1.097.550	737.291	
Ricreazione, spettacoli, istruzione e cultura	74.990	99.857	113.683	130.025	159.308	156.683	356.885	243.895	
Altri beni e servizi	153.890	197.283	217.323	259.685	294.325	344.616	768.036	518.282	
<i>Pasti e consumazioni fuori casa</i>	<i>50.883</i>	<i>74.491</i>	<i>72.390</i>	<i>82.783</i>	<i>98.226</i>	<i>123.847</i>	<i>236.197</i>	<i>161.932</i>	
CONSUMI NON ALIMENTARI	1.309.601	1.482.174	1.652.047	1.803.407	1.999.818	2.135.551	4.270.284	3.053.722	
TOTALE CONSUMI	1.898.427	2.101.079	2.303.650	2.495.711	2.699.184	2.895.858	5.167.430	3.829.329	

Tavola 2.11 segue – Distribuzione delle famiglie e della spesa secondo le classi di spesa mensile familiare e l'ampiezza

GRUPPI E CATEGORIE DI CONSUMO	CLASSI DI SPESA MENSILE PER FAMIGLIA-LIRE							
	fino a 400.000	da 400.001 a 600.000	da 600.001 a 800.000	da 800.001 a 1.000.000	da 1.000.001 a 1.200.000	da 1.200.001 a 1.400.000	da 1.400.001 a 1.600.000	da 1.600.001 a 1.800.000
D – QUATTRO COMPONENTI								
PERCENTUALI SALVO DIVERSA INDICAZIONE								
Famiglie	–	–	0,1	0,3	0,5	1,4	2,1	3,2
Spesa complessiva	–	–	–	0,1	0,1	0,4	0,7	1,3
Numero medio di componenti per famiglia	–	4,00	4,00	4,00	4,00	4,00	4,00	4,00
SPESA MEDIA MENSILE PER FAMIGLIA-LIRE								
Pane e cereali	–	76.492	68.402	72.675	105.035	100.276	105.656	103.334
Carne	–	32.832	65.564	99.859	116.937	126.341	151.072	166.140
Pesce	–	33.973	704	34.988	33.565	34.910	38.830	43.517
Olii e grassi	–	29.765	8.832	17.233	24.844	29.686	25.082	30.017
Latte, formaggi e uova	–	34.631	23.982	51.296	86.325	81.346	100.764	97.122
Patate, frutta e ortaggi	–	35.687	38.345	46.680	60.235	62.448	80.036	80.098
Zucchero, caffè, tè, cacao e altri generi alimentari	–	12.761	4.087	24.035	37.630	32.565	43.913	34.661
Bevande	–	1.820	–	16.920	25.999	24.336	39.856	42.314
CONSUMI ALIMENTARI E BEVANDE	–	257.961	209.916	363.686	490.570	491.908	585.209	597.203
Tabacco	–	–	24.486	22.613	30.476	26.364	33.640	39.869
Vestiaro e calzature	–	1.743	29.851	23.438	25.374	59.628	52.608	83.420
Abitazione	–	185.254	205.558	211.901	216.947	296.004	367.138	387.854
Combustibili ed energia elettrica	–	41.081	65.180	81.504	80.241	70.769	77.656	86.851
Mobili, articoli di arredamento, apparecchi, utensileria e servizi per la casa	–	5.692	2.767	44.537	32.247	47.226	57.888	63.236
Servizi sanitari e spese per la salute	–	1.367	5.399	2.841	12.494	19.760	23.785	26.025
Trasporti e comunicazioni	–	45.990	59.605	94.311	115.295	150.191	173.129	229.526
Ricreazione, spettacoli, istruzione e cultura	–	–	704	11.023	47.367	60.606	41.783	59.246
Altri beni e servizi	–	16.961	18.084	63.903	69.991	97.191	88.041	133.745
<i>Pasti e consumazioni fuori casa</i>	–	–	469	13.001	17.053	13.641	24.087	37.613
CONSUMI NON ALIMENTARI	–	298.088	411.634	556.071	630.432	827.739	915.668	1.109.772
TOTALE CONSUMI	–	556.049	621.550	919.757	1.121.002	1.319.647	1.500.877	1.706.975

Tavola 2.11 segue – Distribuzione delle famiglie e della spesa secondo le classi di spesa mensile familiare e l'ampiezza

GRUPPI E CATEGORIE DI CONSUMO	CLASSI DI SPESA MENSILE PER FAMIGLIA-LIRE							oltre 3.000.000	Totale
	da 1.800.001	da 2.000.001	da 2.200.001	da 2.400.001	da 2.600.001	da 2.800.001	da 3.000.001		
	a 2.000.000	a 2.200.000	a 2.400.000	a 2.600.000	a 2.800.000	a 3.000.000			
D – QUATTRO COMPONENTI									
PERCENTUALI SALVO DIVERSA INDICAZIONE									
Famiglie	3,4	4,6	4,5	4,6	5,1	4,8	65,5	100,0	
Spesa complessiva	1,5	2,3	2,5	2,7	3,2	3,3	81,9	100,0	
Numero medio di componenti per famiglia	4,00	4,00	4,00	4,00	4,00	4,00	4,00	4,00	
SPESA MEDIA MENSILE PER FAMIGLIA-LIRE									
Pane e cereali	113.866	121.925	129.696	131.248	137.396	140.111	169.975	154.022	
Carne	175.946	172.774	187.697	183.909	194.478	210.059	264.000	234.753	
Pesce	50.819	53.387	57.015	60.139	59.685	65.082	75.115	67.801	
Olii e grassi	36.279	29.621	37.346	44.482	36.947	42.059	61.017	52.241	
Latte, formaggi e uova	101.257	106.213	114.058	121.285	118.801	129.946	150.211	136.577	
Patate, frutta e ortaggi	86.508	89.723	94.381	113.186	102.101	109.971	150.040	130.763	
Zucchero, caffè, tè, cacao e altri generi alimentari	41.574	43.086	47.858	45.861	50.193	58.329	70.256	61.744	
Bevande	47.963	42.713	52.753	58.922	56.765	66.752	93.061	78.385	
CONSUMI ALIMENTARI E BEVANDE	654.212	659.442	720.804	759.032	756.366	822.309	1.033.675	916.286	
Tabacco	46.137	48.081	45.250	46.651	44.540	56.026	67.739	59.827	
Vestiaro e calzature	103.077	124.754	126.717	152.063	198.228	183.238	372.817	289.662	
Abitazione	417.449	479.297	515.946	568.173	585.947	555.539	891.945	751.896	
Combustibili ed energia elettrica	117.535	104.497	130.140	133.118	138.744	145.677	229.456	191.112	
Mobili, articoli di arredamento, apparecchi, utensileria e servizi per la casa	65.802	95.004	93.712	103.949	115.093	128.841	311.468	235.758	
Servizi sanitari e spese per la salute	24.528	35.759	46.101	44.284	51.333	59.825	160.998	119.165	
Trasporti e comunicazioni	254.633	288.074	321.225	342.374	378.089	417.213	1.017.638	771.576	
Ricreazione, spettacoli, istruzione e cultura	67.849	87.642	94.907	117.015	142.134	186.528	409.123	303.915	
Altri beni e servizi	157.279	178.237	206.126	230.156	282.211	342.308	785.462	586.480	
<i>Pasti e consumazioni fuori casa</i>	<i>39.868</i>	<i>52.129</i>	<i>59.994</i>	<i>66.749</i>	<i>86.911</i>	<i>100.666</i>	<i>240.658</i>	<i>178.362</i>	
CONSUMI NON ALIMENTARI	1.254.289	1.441.345	1.580.124	1.737.783	1.936.319	2.075.195	4.246.646	3.309.391	
TOTALE CONSUMI	1.908.501	2.100.787	2.300.928	2.496.815	2.692.685	2.897.504	5.280.321	4.225.677	

Tavola 2.11 segue – Distribuzione delle famiglie e della spesa secondo le classi di spesa mensile familiare e l'ampiezza

GRUPPI E CATEGORIE DI CONSUMO	CLASSI DI SPESA MENSILE PER FAMIGLIA-LIRE							
	fino a	da	da	da	da	da	da	da
	400.000	400.001 a 600.000	600.001 a 800.000	800.001 a 1.000.000	1.000.001 a 1.200.000	1.200.001 a 1.400.000	1.400.001 a 1.600.000	1.600.001 a 1.800.000
E – CINQUE COMPONENTI								
PERCENTUALI SALVO DIVERSA INDICAZIONE								
Famiglie	–	–	0,1	0,4	1,0	1,6	2,6	3,4
Spesa complessiva	–	–	–	0,1	0,3	0,5	0,9	1,4
Numero medio di componenti per famiglia	–	–	5,00	5,00	5,00	5,00	5,00	5,00
SPESA MEDIA MENSILE PER FAMIGLIA-LIRE								
Pane e cereali	–	–	102.333	93.099	75.217	87.117	102.868	116.301
Carne	–	–	115.674	61.394	79.397	144.314	157.172	145.956
Pesce	–	–	4.973	5.100	29.446	38.581	39.629	50.807
Olii e grassi	–	–	26.327	18.596	23.192	26.659	31.844	29.732
Latte, formaggi e uova	–	–	64.180	67.038	83.089	84.650	86.528	93.722
Patate, frutta e ortaggi	–	–	28.937	31.768	40.262	63.063	72.413	84.575
Zucchero, caffè, tè, cacao e altri generi alimentari	–	–	11.857	13.732	28.922	29.567	32.431	35.160
Bevande	–	–	16.112	9.201	26.957	39.621	33.235	31.616
CONSUMI ALIMENTARI E BEVANDE	–	–	370.393	299.928	386.482	513.572	556.120	587.869
Tabacco	–	–	–	39.451	15.708	30.328	17.656	42.971
Vestiaro e calzature	–	–	–	18.329	48.902	39.444	94.042	122.833
Abitazione	–	–	155.886	264.902	311.886	301.696	352.852	434.467
Combustibili ed energia elettrica	–	–	44.280	75.331	74.379	85.756	84.242	92.199
Mobili, articoli di arredamento, apparecchi, utensileria e servizi per la casa	–	–	7.459	22.716	23.185	44.950	59.906	51.004
Servizi sanitari e spese per la salute	–	–	18.965	5.703	11.594	6.919	22.396	20.770
Trasporti e comunicazioni	–	–	61.632	102.139	123.114	166.760	208.039	197.515
Ricreazione, spettacoli, istruzione e cultura	–	–	56.978	9.606	7.841	24.989	21.640	46.660
Altri beni e servizi	–	–	24.566	47.242	95.417	92.900	104.894	127.425
<i>Pasti e consumazioni fuori casa</i>	–	–	–	31.831	13.279	10.369	25.697	42.538
CONSUMI NON ALIMENTARI	–	–	369.766	585.419	712.026	793.742	965.667	1.135.844
TOTALE CONSUMI	–	–	740.159	885.347	1.098.508	1.307.314	1.521.787	1.723.713

Tavola 2.11 segue - Distribuzione delle famiglie e della spesa secondo le classi di spesa mensile familiare e l'ampiezza

GRUPPI E CATEGORIE DI CONSUMO	CLASSI DI SPESA MENSILE PER FAMIGLIA-LIRE								Totale
	da 1.800.001 a 2.000.000	da 2.000.001 a 2.200.000	da 2.200.001 a 2.400.000	da 2.400.001 a 2.600.000	da 2.600.001 a 2.800.000	da 2.800.001 a 3.000.000	oltre 3.000.000		
E - CINQUE COMPONENTI									
PERCENTUALI SALVO DIVERSA INDICAZIONE									
Famiglie	4,2	4,7	5,5	5,2	3,6	4,8	62,9	100,0	
Spesa complessiva	1,9	2,3	3,0	3,1	2,3	3,2	81,1	100,0	
Numero medio di componenti per famiglia	5,00	5,00	5,00	5,00	5,00	5,00	5,00	5,00	5,00
SPESA MEDIA MENSILE PER FAMIGLIA-LIRE									
Pane e cereali	111.097	148.351	140.896	126.165	129.754	146.316	187.926	165.067	
Carne	163.939	170.044	215.889	209.482	216.858	205.205	295.407	253.601	
Pesce	59.500	49.975	66.614	69.656	67.495	53.807	82.042	72.440	
Olii e grassi	33.494	32.767	39.415	46.319	36.069	42.852	65.481	54.665	
Latte, formaggi e uova	105.057	112.551	119.405	116.770	120.163	139.012	174.597	151.103	
Patate, frutta e ortaggi	88.522	94.648	87.334	104.894	112.549	109.718	160.859	135.232	
Zucchero, caffè, tè, cacao e altri generi alimentari	41.853	46.488	52.865	49.963	46.754	49.868	75.327	63.770	
Bevande	42.501	42.648	54.182	63.858	47.768	72.977	92.263	76.234	
CONSUMI ALIMENTARI E BEVANDE	645.963	697.472	776.600	787.107	777.410	819.755	1.133.902	972.112	
Tabacco	54.024	32.941	45.852	40.860	47.374	59.826	69.534	59.482	
Vestitario e calzature	81.157	117.892	115.853	170.334	168.988	214.174	415.411	309.665	
Abitazione	423.276	510.300	508.460	560.206	581.312	554.409	860.003	720.429	
Combustibili ed energia elettrica	114.062	126.564	116.551	120.055	146.138	168.110	224.019	185.399	
Mobili, articoli di arredamento, apparecchi, utensileria e servizi per la casa	71.582	83.618	94.719	87.631	142.879	142.237	316.857	232.330	
Servizi sanitari e spese per la salute	19.929	20.440	50.071	43.094	38.122	65.383	140.002	100.932	
Trasporti e comunicazioni	212.574	315.606	296.337	327.082	387.631	403.071	1.157.305	834.897	
Ricreazione, spettacoli, istruzione e cultura	96.321	50.826	100.368	105.647	173.072	168.860	412.015	293.678	
Altri beni e servizi	182.524	143.448	197.303	255.650	233.318	296.645	748.005	541.466	
<i>Pasti e consumazioni fuori casa</i>	<i>57.656</i>	<i>42.051</i>	<i>57.365</i>	<i>95.678</i>	<i>76.469</i>	<i>131.236</i>	<i>204.553</i>	<i>152.786</i>	
CONSUMI NON ALIMENTARI	1.255.449	1.401.635	1.525.514	1.710.559	1.918.834	2.072.715	4.343.151	3.278.278	
TOTALE CONSUMI	1.901.412	2.099.107	2.302.114	2.497.666	2.696.244	2.892.470	5.477.053	4.250.390	

Tavola 2.11 segue – Distribuzione delle famiglie e della spesa secondo le classi di spesa mensile familiare e l'ampiezza

GRUPPI E CATEGORIE DI CONSUMO	CLASSI DI SPESA MENSILE PER FAMIGLIA-LIRE							
	fino a	da	da	da	da	da	da	da
	400.000	400.001 a 600.000	600.001 a 800.000	800.001 a 1.000.000	1.000.001 a 1.200.000	1.200.001 a 1.400.000	1.400.001 a 1.600.000	1.600.001 a 1.800.000
F – SEI E PIÙ COMPONENTI								
PERCENTUALI SALVO DIVERSA INDICAZIONE								
Famiglie	–	–	0,5	0,1	1,5	1,3	3,0	2,8
Spesa complessiva	–	–	0,1	–	0,5	0,4	1,0	1,1
Numero medio di componenti per famiglia	–	–	7,65	6,00	6,00	6,81	6,30	6,68
SPESA MEDIA MENSILE PER FAMIGLIA-LIRE								
Pane e cereali	–	–	101.758	131.768	120.115	132.106	113.828	113.984
Carne	–	–	31.720	119.812	93.994	161.276	128.745	149.914
Pesce	–	–	14.424	–	16.656	33.300	54.580	56.524
Olii e grassi	–	–	–	10.500	18.570	48.357	36.531	61.422
Latte, formaggi e uova	–	–	35.283	35.420	98.912	132.449	87.893	164.195
Patate, frutta e ortaggi	–	–	60.513	88.578	43.489	58.646	76.572	110.111
Zucchero, caffè, tè, cacao e altri generi alimentari	–	–	4.496	7.672	29.809	39.653	31.289	43.161
Bevande	–	–	631	–	38.610	29.771	23.148	50.393
CONSUMI ALIMENTARI E BEVANDE	–	–	248.825	393.750	460.155	635.558	552.586	749.704
Tabacco	–	–	21.004	19.320	18.807	60.459	72.660	70.277
Vestiaro e calzature	–	–	19.125	–	43.482	14.508	32.014	37.873
Abitazione	–	–	175.030	175.000	165.448	280.188	349.806	247.724
Combustibili ed energia elettrica	–	–	32.260	56.000	64.859	62.753	83.812	83.110
Mobili, articoli di arredamento, apparecchi, utensileria e servizi per la casa	–	–	15.327	83.020	36.331	29.529	45.416	83.223
Servizi sanitari e spese per la salute	–	–	13.803	6.000	41.076	13.305	17.350	40.343
Trasporti e comunicazioni	–	–	57.793	128.200	188.696	152.457	190.407	170.266
Ricreazione, spettacoli, istruzione e cultura	–	–	107.014	10.640	38.649	2.598	10.983	56.937
Altri beni e servizi	–	–	3.217	67.732	47.101	73.804	135.722	157.093
<i>Pasti e consumazioni fuori casa</i>	–	–	–	9.800	17.309	–	8.854	15.771
CONSUMI NON ALIMENTARI	–	–	444.573	545.912	644.449	689.601	938.170	946.846
TOTALE CONSUMI	–	–	693.398	939.662	1.104.604	1.325.159	1.490.756	1.696.550

Tavola 2.11 segue – Distribuzione delle famiglie e della spesa secondo le classi di spesa mensile familiare e l'ampiezza

GRUPPI E CATEGORIE DI CONSUMO	CLASSI DI SPESA MENSILE PER FAMIGLIA-LIRE								Totale
	da 1.800.001	da 2.000.001	da 2.200.001	da 2.400.001	da 2.600.001	da 2.800.001	da 3.000.001	oltre 3.000.000	
	a 2.000.000	a 2.200.000	a 2.400.000	a 2.600.000	a 2.800.000	a 3.000.000			
F – SEI E PIÙ COMPONENTI									
PERCENTUALI SALVO DIVERSA INDICAZIONE									
Famiglie	3,7	5,0	3,2	5,4	3,3	7,6	62,6	100,0	
Spesa complessiva	1,6	2,5	1,7	3,1	2,0	5,1	80,9	100,0	
Numero medio di componenti per famiglia	6,23	6,32	6,22	6,12	6,37	6,48	6,28	6,31	
SPESA MEDIA MENSILE PER FAMIGLIA-LIRE									
Pane e cereali	133.318	125.766	128.532	151.145	170.670	151.903	217.053	187.326	
Carne	211.461	185.620	223.043	228.760	247.425	287.672	347.618	296.112	
Pesce	67.224	57.525	83.690	76.175	61.831	70.089	88.242	78.765	
Olii e grassi	22.113	29.745	24.365	51.557	34.881	46.503	74.698	61.078	
Latte, formaggi e uova	123.656	108.628	111.402	140.075	120.476	138.506	203.705	173.887	
Patate, frutta e ortaggi	88.540	92.458	92.785	124.837	92.933	144.528	177.722	150.098	
Zucchero, caffè, tè, cacao e altri generi alimentari	45.934	38.342	49.816	80.040	59.712	58.318	81.292	69.985	
Bevande	25.216	63.322	25.733	80.820	60.389	83.518	110.295	89.771	
CONSUMI ALIMENTARI E BEVANDE	717.462	701.406	739.366	933.409	848.317	981.037	1.300.625	1.107.022	
Tabacco	33.163	68.769	50.529	55.817	104.192	61.057	84.820	75.826	
Vestiaro e calzature	85.255	103.263	162.831	179.688	188.933	141.607	372.550	276.458	
Abitazione	432.027	495.831	495.745	360.463	453.517	621.518	775.366	648.433	
Combustibili ed energia elettrica	91.664	123.783	138.761	99.972	184.352	175.009	265.766	212.037	
Mobili, articoli di arredamento, apparecchi, utensileria e servizi per la casa	55.282	91.398	86.246	119.135	75.185	93.843	233.193	176.217	
Servizi sanitari e spese per la salute	29.669	21.683	21.957	39.570	48.968	38.607	157.937	111.004	
Trasporti e comunicazioni	223.131	305.535	302.659	339.648	353.068	445.257	1.086.984	793.484	
Ricreazione, spettacoli, istruzione e cultura	70.159	54.125	50.160	91.764	117.980	150.668	391.443	275.385	
Altri beni e servizi	148.861	146.321	282.209	297.142	308.258	189.688	911.648	643.646	
<i>Pasti e consumazioni fuori casa</i>	<i>19.920</i>	<i>26.316</i>	<i>74.124</i>	<i>86.800</i>	<i>33.452</i>	<i>15.181</i>	<i>218.853</i>	<i>149.420</i>	
CONSUMI NON ALIMENTARI	1.169.211	1.410.708	1.591.097	1.583.199	1.834.453	1.917.254	4.279.707	3.212.490	
TOTALE CONSUMI	1.886.673	2.112.114	2.330.463	2.516.608	2.682.770	2.898.291	5.580.332	4.319.512	

CAPITOLO 3 – DATI PER COMPONENTE

VALORE DEI CONSUMI

Tavola 3.1 – Valore dei consumi delle famiglie distinte secondo la ripartizione territoriale e il tipo di comune
(spesa media mensile per componente – dati in lire)

GRUPPI E CATEGORIE DI CONSUMO	NORD-CENTRO					Mezzo-giorno	Italia
	ITALIA SETTENTRIONALE			Italia centrale	Totale		
	Nord-occidentale	Nord-orientale	Totale				
A – COMUNI CAPOLUOGHI E CON OLTRE 50.000 ABITANTI							
Pane e cereali	50.245	46.116	48.551	38.269	44.617	33.676	40.891
<i>Pane</i>	21.991	23.369	22.557	17.766	20.724	15.224	18.851
<i>Pasta</i>	10.476	8.274	9.572	8.697	9.237	7.869	8.771
Carne	70.672	62.176	67.185	66.858	67.060	52.994	62.269
<i>Carne bovina</i>	33.464	26.715	30.694	32.545	31.402	23.495	28.709
<i>Pollame</i>	11.927	9.897	11.094	11.573	11.277	9.856	10.793
<i>Altre carni (esclusi i salumi)</i>	7.237	8.841	7.895	8.321	8.058	8.730	8.287
Pesce	18.040	16.308	17.329	20.625	18.590	22.776	20.015
Olii e grassi	14.950	12.650	14.006	13.769	13.916	13.973	13.936
<i>Olio di oliva e di semi</i>	12.289	10.353	11.494	11.844	11.628	12.560	11.946
Latte, formaggi e uova	44.374	40.728	42.877	35.988	40.242	34.654	38.339
<i>Latte</i>	15.897	16.162	16.005	13.646	15.103	12.973	14.377
<i>Formaggi</i>	25.598	21.941	24.097	19.388	22.296	18.672	21.062
<i>Uova</i>	2.879	2.625	2.775	2.954	2.843	3.009	2.900
Patate, frutta e ortaggi	46.713	43.842	45.534	41.584	44.023	33.115	40.307
<i>Frutta fresca e secca</i>	21.376	20.086	20.846	18.025	19.767	14.959	18.129
Zucchero, caffè, tè, cacao e altri generi alimentari	18.885	18.148	18.582	17.257	18.076	14.155	16.740
<i>Zucchero</i>	2.205	2.132	2.175	2.352	2.243	2.614	2.369
<i>Caffè, tè e surrogati</i>	7.202	6.907	7.081	6.894	7.010	6.448	6.818
Bevande	29.113	26.345	27.977	20.661	25.178	14.872	21.668
<i>Acqua minerale</i>	9.415	7.666	8.697	6.878	8.001	5.655	7.202
<i>Vino</i>	11.875	10.537	11.326	7.915	10.021	4.970	8.301
CONSUMI ALIMENTARI E BEVANDE	292.992	266.313	282.041	255.011	271.702	220.215	254.165
Tabacco	18.072	15.660	17.082	16.602	16.898	15.140	16.300
Vestiaro e calzature	86.671	94.176	89.752	91.400	90.382	55.945	78.652
<i>Articoli confezionati</i>	37.678	42.458	39.640	36.455	38.421	22.584	33.027
<i>Calzature</i>	18.336	20.526	19.235	21.851	20.236	14.239	18.193
Abitazione	369.021	346.891	359.938	308.979	340.445	200.333	292.724
<i>Affitto e subaffitto</i>	65.777	47.292	58.190	50.004	55.059	36.801	48.840
<i>Valore locativo</i>	197.102	220.556	206.728	184.425	198.196	122.759	172.503
<i>Spese per manutenzione e riparazioni</i>	22.994	30.792	26.195	28.187	26.957	12.464	22.021
Combustibili ed energia elettrica	77.518	78.134	77.770	60.854	71.299	35.772	59.200
<i>Energia elettrica</i>	16.620	18.963	17.582	20.081	18.538	19.600	18.900
<i>Gas</i>	27.570	44.886	34.677	28.526	32.324	13.908	26.052
<i>Kerosene ed altri combustibili</i>	1.501	3.431	2.293	1.067	1.824	898	1.509
<i>Spese per il riscaldamento centrale</i>	31.331	10.191	22.654	10.137	17.866	1.150	12.173

Tavola 3.1 segue – Valore dei consumi delle famiglie distinte secondo la ripartizione territoriale e il tipo di comune (spesa media mensile per componente – dati in lire)

GRUPPI E CATEGORIE DI CONSUMO	NORD-CENTRO						
	ITALIA SETTENTRIONALE			Italia centrale	Totale	Mezzo-giorno	Italia
	Nord-occidentale	Nord-orientale	Totale				
Segue A – COMUNI CAPOLUOGHI E CON OLTRE 50.000 ABITANTI							
Mobili, articoli di arredamento, apparecchi, utensileria e servizi per la casa	75.134	81.329	77.676	70.789	75.042	42.427	63.935
<i>Mobili in legno</i>	8.334	16.168	11.549	9.806	10.882	3.017	8.204
<i>Lenzuola, coperte e altra biancheria per la casa</i>	2.379	2.624	2.479	3.009	2.682	1.852	2.399
<i>Pentole, posate e altre stoviglie per la casa</i>	2.501	3.111	2.752	3.370	2.988	1.478	2.474
<i>Cucine, stufe, scaldabagni</i>	309	1.036	608	373	518	249	426
<i>Frigoriferi</i>	595	1.049	781	245	576	177	440
<i>Lavatrici</i>	947	2.276	1.493	533	1.126	544	928
<i>Lavastoviglie</i>	409	541	463	309	404	38	280
<i>Detersivi e detergenti</i>	15.262	13.603	14.581	14.256	14.457	14.786	14.569
<i>Servizi domestici</i>	7.511	3.913	6.034	5.521	5.838	2.183	4.593
<i>Lavanderia e tintoria</i>	10.487	10.110	10.332	8.140	9.494	5.804	8.237
<i>Servizi sanitari e spese per la salute</i>	52.988	59.896	55.824	40.175	49.837	17.891	38.957
<i>Onorari medici e simili</i>	19.960	24.861	21.972	12.732	18.437	5.950	14.184
<i>Medicinali</i>	17.247	16.923	17.114	11.046	14.793	6.887	12.100
<i>Trasporti e comunicazioni</i>	240.744	240.821	240.776	198.024	224.423	131.427	192.748
<i>Scoters e motociclette</i>	1.674	2.177	1.881	1.260	1.643	343	1.200
<i>Biciclette</i>	623	808	699	313	552	104	399
<i>Assicurazione veicoli</i>	25.515	24.776	25.212	22.687	24.246	19.872	22.756
<i>Benzina per veicoli</i>	67.812	73.418	70.113	67.690	69.186	46.609	61.497
<i>Tram, autobus, taxi</i>	13.028	8.818	11.300	7.708	9.926	2.578	7.423
<i>Telefono</i>	29.292	26.523	28.155	26.572	27.550	19.762	24.897
<i>Gettoni telefonici</i>	4.475	2.689	3.742	4.089	3.875	2.581	3.434
<i>Ricreazione, spettacoli, istruzione e cultura</i>	107.447	100.999	104.802	85.151	97.284	42.761	78.714
<i>Giornali e riviste</i>	16.553	15.096	15.955	12.504	14.635	7.014	12.039
<i>Libri</i>	11.901	9.766	11.025	10.775	10.929	4.889	8.872
<i>Tasse scolastiche e altre spese per l'istruzione</i>	13.423	11.646	12.694	5.651	10.000	4.173	8.015
<i>Apparecchi radio, TV, giradischi, registratori, dischi, fonocassette</i>	9.235	9.161	9.205	6.881	8.316	3.583	6.704
<i>Macchine fotoinematografiche, pellicole</i>	3.903	3.801	3.861	4.360	4.052	2.216	3.427
<i>Articoli sportivi e da campeggio</i>	1.632	2.594	2.027	1.648	1.882	175	1.300
<i>Piante e fiori</i>	8.540	9.102	8.771	7.046	8.111	3.506	6.543
<i>Giocattoli</i>	5.750	6.571	6.087	6.314	6.174	3.814	5.371
<i>Servizi ricreativi</i>	22.667	18.684	21.032	20.597	20.865	7.841	16.429
<i>Abbonamenti radio, TV</i>	4.561	4.828	4.671	2.642	3.894	2.848	3.538
<i>Altri beni e servizi</i>	224.784	215.287	220.886	173.597	202.796	91.770	164.983
<i>Denaro dato ai figli</i>	41.656	34.879	38.874	32.263	36.345	23.331	31.913
<i>Saponette e articoli igiene</i>	21.239	20.032	20.743	18.554	19.906	12.310	17.319
<i>Barbiere e parrucchieri</i>	24.712	25.193	24.909	18.040	22.282	13.321	19.230
<i>Borse e articoli in pelle</i>	2.021	1.607	1.851	2.445	2.078	538	1.554
<i>Argenteria, gioielli, bigiotteria, orologi e simili</i>	3.548	4.270	3.845	7.012	5.056	1.636	3.891
<i>Articoli di cancelleria</i>	3.206	3.075	3.153	3.075	3.123	1.661	2.625
<i>Alberghi, pensioni, gite e viaggi</i>	98.685	93.132	96.406	70.789	86.606	25.546	65.810
<i>– di cui pasti e consumazioni fuori casa</i>	73.357	70.682	72.259	54.303	65.390	23.338	51.068
CONSUMI NON ALIMENTARI	1.252.379	1.233.193	1.244.506	1.045.571	1.168.406	633.466	986.213
TOTALE CONSUMI	1.545.371	1.499.506	1.526.547	1.300.582	1.440.108	853.681	1.240.378

Tavola 3.1 segue – Valore dei consumi delle famiglie distinte secondo la ripartizione territoriale e il tipo di comune (spesa media mensile per componente – dati in lire)

GRUPPI E CATEGORIE DI CONSUMO	NORD-CENTRO						Mezzo-giorno	Italia
	ITALIA SETTENTRIONALE			Italia centrale	Totale	Totale		
	Nord-occidentale	Nord-orientale	Totale					
B – ALTRI COMUNI								
Pane e cereali	48.010	43.196	46.035	41.739	44.939	36.216	41.653	
<i>Pane</i>	22.161	20.680	21.553	17.937	20.631	15.866	18.836	
<i>Pasta</i>	9.023	8.381	8.760	9.937	9.060	8.621	8.895	
Carne	68.617	61.981	65.894	71.555	67.339	55.858	63.013	
<i>Carne bovina</i>	31.056	24.405	28.327	30.922	28.989	25.171	27.551	
<i>Pollame</i>	10.046	9.087	9.653	12.298	10.328	9.989	10.200	
<i>Altre carni (esclusi i salumi)</i>	8.435	11.756	9.797	13.365	10.708	10.248	10.534	
Pesce	15.474	14.150	14.931	19.676	16.142	17.710	16.732	
Olii e grassi	16.412	14.030	15.434	17.557	15.976	14.192	15.304	
<i>Olio di oliva e di semi</i>	13.359	11.201	12.473	15.567	13.263	12.613	13.018	
Latte, formaggi e uova	41.745	39.667	40.892	36.479	39.767	33.086	37.250	
<i>Latte</i>	14.742	15.208	14.933	14.450	14.810	12.968	14.116	
<i>Formaggi</i>	24.352	22.319	23.518	19.088	22.388	17.061	20.381	
<i>Uova</i>	2.651	2.140	2.441	2.941	2.569	3.057	2.753	
Patate, frutta e ortaggi	41.010	37.049	39.385	37.265	38.844	28.577	34.977	
<i>Frutta fresca e secca</i>	20.723	17.041	19.212	17.923	18.883	13.660	16.916	
Zucchero, caffè, tè, cacao e altri generi alimentari	19.315	17.825	18.704	15.893	17.987	16.100	17.276	
<i>Zucchero</i>	2.536	2.374	2.470	2.598	2.502	3.074	2.718	
<i>Caffè, tè e surrogati</i>	7.010	6.255	6.700	6.640	6.685	7.041	6.819	
Bevande	27.866	26.663	27.373	23.448	26.372	16.344	22.595	
<i>Acqua minerale</i>	8.562	7.717	8.216	6.951	7.893	4.673	6.680	
<i>Vino</i>	11.997	9.966	11.164	9.521	10.745	5.727	8.855	
CONSUMI ALIMENTARI E BEVANDE	278.449	254.561	268.648	263.612	267.366	218.083	248.800	
Tabacco	16.894	13.897	15.664	14.333	15.324	14.762	15.113	
Vestiaro e calzature	83.230	93.187	87.314	71.780	83.351	63.766	75.975	
<i>Articoli confezionati</i>	34.347	42.949	37.876	28.535	35.493	25.457	31.713	
<i>Calzature</i>	17.183	18.544	17.741	16.546	17.436	16.543	17.100	
Abitazione	274.317	250.114	264.387	224.471	254.204	151.689	215.589	
<i>Affitto e subaffitto</i>	31.574	23.038	28.072	14.761	24.676	16.440	21.574	
<i>Valore locativo</i>	178.620	181.059	179.621	160.171	174.659	100.710	146.804	
<i>Spese per manutenzione e riparazioni</i>	24.823	25.040	24.912	26.968	25.436	19.179	23.079	
Combustibili ed energia elettrica	78.486	83.697	80.624	60.816	75.570	37.356	61.177	
<i>Energia elettrica</i>	18.027	18.113	18.062	18.581	18.195	19.029	18.509	
<i>Gas</i>	39.185	41.959	40.323	27.557	37.066	11.648	27.492	
<i>Kerosene ed altri combustibili</i>	5.693	14.551	9.328	4.861	8.188	1.811	5.786	
<i>Spese per il riscaldamento centrale</i>	13.159	2.796	8.907	1.763	7.084	358	4.551	

Tavola 3.1 segue – Valore dei consumi delle famiglie distinte secondo la ripartizione territoriale e il tipo di comune (spesa media mensile per componente – dati in lire)

GRUPPI E CATEGORIE DI CONSUMO	NORD-CENTRO						Mezzo-giorno	Italia
	ITALIA SETTENTRIONALE			Italia centrale	Totale	Totale		
	Nord-occidentale	Nord-orientale	Totale					
Segue B – ALTRI COMUNI								
Mobili, articoli di arredamento, apparecchi, utensileria e servizi per la casa	81.452	82.576	81.913	58.238	75.875	50.335	66.254	
<i>Mobili in legno</i>	16.957	18.455	17.572	6.591	14.771	5.101	11.128	
<i>Lenzuola, coperte e altra biancheria per la casa</i>	2.995	2.794	2.912	2.702	2.859	2.635	2.775	
<i>Pentole, posate e altre stoviglie per la casa</i>	1.830	2.158	1.965	3.017	2.233	2.300	2.258	
<i>Cucine, stufe, scaldabagni</i>	736	426	609	405	557	354	481	
<i>Frigoriferi</i>	1.013	881	959	789	915	900	909	
<i>Lavatrici</i>	991	1.215	1.083	720	991	400	768	
<i>Lavastoviglie</i>	371	315	348	382	357	266	323	
<i>Detersivi e detergenti</i>	13.680	14.412	13.980	14.542	14.124	16.043	14.847	
<i>Servizi domestici</i>	2.247	1.748	2.042	1.619	1.934	883	1.538	
<i>Lavanderia e tintoria</i>	8.629	6.997	7.959	6.737	7.647	4.721	6.545	
Servizi sanitari e spese per la salute	47.737	36.981	43.324	30.591	40.075	19.758	32.422	
<i>Onorari medici e simili</i>	19.890	13.004	17.065	12.061	15.788	6.371	12.241	
<i>Medicinali</i>	12.920	13.792	13.278	11.236	12.757	7.735	10.865	
Trasporti e comunicazioni	300.126	279.323	291.591	209.744	270.713	130.295	217.818	
<i>Scooters e motociclette</i>	4.608	2.713	3.830	3.964	3.865	441	2.575	
<i>Biciclette</i>	619	1.006	778	338	666	283	521	
<i>Assicurazione veicoli</i>	36.648	27.184	32.765	21.803	29.969	11.820	23.132	
<i>Benzina per veicoli</i>	84.833	89.271	86.654	77.873	84.414	55.740	73.613	
<i>Tram, autobus, taxi</i>	8.126	5.523	7.058	4.928	6.515	3.666	5.441	
<i>Telefono</i>	22.617	20.717	21.837	20.836	21.582	16.700	19.743	
<i>Gettoni telefonici</i>	3.290	2.262	2.869	2.875	2.870	2.622	2.777	
Ricreazione, spettacoli, istruzione e cultura	97.349	90.052	94.354	73.542	89.047	45.697	72.717	
<i>Giornali e riviste</i>	12.862	10.707	11.978	9.252	11.283	5.481	9.097	
<i>Libri</i>	11.113	6.086	9.050	8.715	8.965	5.466	7.647	
<i>Tasse scolastiche e altre spese per l'istruzione</i>	9.266	11.125	10.029	6.005	9.002	4.236	7.207	
<i>Apparecchi radio, TV, giradischi, registratori, dischi, fonocassette</i>	7.880	8.870	8.286	5.623	7.607	3.795	6.171	
<i>Macchine fotocopiatrici, pellicole</i>	3.899	4.198	4.022	3.150	3.799	2.176	3.188	
<i>Articoli sportivi e da campeggio</i>	610	708	650	1.000	740	180	529	
<i>Piante e fiori</i>	8.540	9.415	8.899	6.813	8.367	4.860	7.046	
<i>Giocattoli</i>	7.707	5.072	6.626	6.336	6.552	5.406	6.120	
<i>Servizi ricreativi</i>	17.092	15.682	16.513	12.603	15.516	6.462	12.105	
<i>Abbonamenti radio, TV</i>	4.059	4.145	4.094	3.386	3.914	2.607	3.422	
Altri beni e servizi	209.880	203.347	207.200	153.398	193.475	95.404	156.532	
<i>Denaro dato ai figli</i>	39.580	34.534	37.510	38.858	37.854	26.755	33.673	
<i>Saponette e articoli igienici</i>	16.978	17.105	17.030	13.928	16.239	12.509	14.834	
<i>Barbiere e parrucchiere</i>	21.397	18.757	20.314	16.407	19.317	11.478	16.364	
<i>Borse e articoli in pelle</i>	1.696	1.543	1.634	578	1.364	603	1.077	
<i>Argenteria, gioielli, bigiotteria, orologi e simili</i>	2.791	4.130	3.340	2.656	3.166	2.241	2.817	
<i>Articoli di cancelleria</i>	4.045	2.798	3.533	2.761	3.336	2.139	2.885	
<i>Alberghi, pensioni, gite e viaggi</i>	84.991	87.513	86.026	52.460	77.463	28.381	58.975	
<i>– di cui pasti e consumazioni fuori casa</i>	66.434	69.522	67.701	43.762	61.594	25.197	47.884	
CONSUMI NON ALIMENTARI	1.189.471	1.133.174	1.166.371	896.913	1.097.634	609.062	913.597	
TOTALE CONSUMI	1.467.920	1.387.735	1.435.019	1.160.525	1.365.000	827.145	1.162.397	

Tavola 3.1 segue – Valore dei consumi delle famiglie distinte secondo la ripartizione territoriale e il tipo di comune (spesa media mensile per componente – dati in lire)

GRUPPI E CATEGORIE DI CONSUMO	NORD-CENTRO						
	ITALIA SETTENTRIONALE			Italia centrale	Totale	Mezzo-giorno	Italia
	Nord-occidentale	Nord-orientale	Totale				
C – TOTALE COMUNI							
Pane e cereali	48.743	44.154	46.859	40.113	44.820	35.365	41.381
<i>Pane</i>	22.105	21.562	21.882	17.857	20.665	15.651	18.841
<i>Pasta</i>	9.500	8.346	9.026	9.356	9.126	8.369	8.851
Carne	69.290	62.046	66.317	69.353	67.236	54.900	62.748
<i>Carne bovina</i>	31.845	25.163	29.103	31.683	29.883	24.610	27.965
<i>Pollame</i>	10.663	9.353	10.125	11.958	10.680	9.945	10.412
<i>Altre carni (esclusi i salumi)</i>	8.042	10.800	9.174	11.000	9.726	9.740	9.731
Pesce	16.315	14.858	15.717	20.121	17.049	19.405	17.906
Olii e grassi	15.932	13.577	14.966	15.781	15.212	14.118	14.815
<i>Olio di oliva e di semi</i>	13.008	10.923	12.152	13.821	12.657	12.595	12.635
Latte, formaggi e uova	42.607	40.015	41.544	36.249	39.942	33.611	37.640
<i>Latte</i>	15.121	15.521	15.285	14.073	14.918	12.970	14.210
<i>Formaggi</i>	24.760	22.195	23.708	19.229	22.354	17.600	20.625
<i>Uova</i>	2.726	2.299	2.551	2.947	2.670	3.041	2.805
Patate, frutta e ortaggi	42.880	39.276	41.401	39.290	40.763	30.096	36.883
<i>Frutta fresca e secca</i>	20.937	18.039	19.748	17.971	19.211	14.095	17.350
Zucchero, caffè, tè, cacao e altri generi alimentari	19.175	17.931	18.664	16.532	18.019	15.449	17.085
<i>Zucchero</i>	2.428	2.295	2.373	2.483	2.406	2.920	2.593
<i>Caffè, tè e surrogati</i>	7.073	6.469	6.825	6.759	6.805	6.843	6.819
Bevande	28.275	26.558	27.570	22.141	25.930	15.852	22.264
<i>Acqua minerale</i>	8.842	7.700	8.373	6.917	7.933	5.002	6.867
<i>Vino</i>	11.957	10.153	11.217	8.768	10.477	5.474	8.657
CONSUMI ALIMENTARI E BEVANDE	283.217	258.415	273.038	259.580	268.971	218.796	250.722
Tabacco	17.280	14.475	16.129	15.397	15.908	14.889	15.537
Vestituario e calzature	84.358	93.511	88.114	80.978	85.956	61.149	76.932
<i>Articoli confezionati</i>	35.439	42.788	38.455	32.248	36.578	24.496	32.183
<i>Calzature</i>	17.561	19.194	18.231	19.033	18.473	15.772	17.491
Abitazione	305.364	281.855	295.719	264.089	286.157	167.970	243.162
<i>Affitto e subaffitto</i>	42.787	30.993	37.948	31.283	35.933	23.255	31.321
<i>Valore locativo</i>	184.679	194.013	188.509	171.541	183.380	108.090	155.990
<i>Spese per manutenzione e riparazioni</i>	24.223	26.927	25.333	27.540	26.000	16.931	22.701
Combustibili ed energia elettrica	78.168	81.872	79.689	60.834	73.989	36.826	60.469
<i>Energia elettrica</i>	17.566	18.392	17.905	19.285	18.322	19.221	18.649
<i>Gas</i>	35.377	42.919	38.472	28.011	35.310	12.404	26.977
<i>Kerosene ed altri combustibili</i>	4.319	10.904	7.021	3.082	5.830	1.505	4.257
<i>Spese per il riscaldamento centrale</i>	19.116	5.221	13.415	5.689	11.079	623	7.275

Tavola 3.1 segue – Valore dei consumi delle famiglie distinte secondo la ripartizione territoriale e il tipo di comune (spesa media mensile per componente – dati in lire)

GRUPPI E CATEGORIE DI CONSUMO	NORD-CENTRO						Mezzo-giorno	Italia
	ITALIA SETTENTRIONALE			Italia centrale	Totale	Totale		
	Nord-occidentale	Nord-orientale	Totale					
Segue C – TOTALE COMUNI								
Mobili, articoli di arredamento, apparecchi, utensileria e servizi per la casa	79.382	82.166	80.524	64.122	75.566	47.689	65.423	
<i>Mobili in legno</i>	14.130	17.705	15.597	8.098	13.330	4.404	10.083	
<i>Lenzuola, coperte e altra biancheria per la casa</i>	2.793	2.738	2.770	2.846	2.793	2.373	2.640	
<i>Pentole, posate e altre stoviglie per la casa</i>	2.050	2.471	2.223	3.182	2.513	2.025	2.335	
<i>Cucine, stufe, scaldabagni</i>	596	626	609	390	543	319	461	
<i>Frigoriferi</i>	876	936	900	534	790	658	742	
<i>Lavatrici</i>	977	1.563	1.218	632	1.041	448	825	
<i>Lavastoviglie</i>	384	389	386	348	374	190	307	
<i>Detersivi e detergenti</i>	14.199	14.146	14.177	14.408	14.247	15.622	14.747	
<i>Servizi domestici</i>	3.973	2.458	3.351	3.448	3.381	1.318	2.630	
<i>Lavanderia e tintoria</i>	9.238	8.018	8.737	7.395	8.331	5.084	7.150	
<i>Servizi sanitari e spese per la salute</i>	49.459	44.497	47.423	35.084	43.692	19.133	34.758	
<i>Onorari medici e simili</i>	19.913	16.893	18.674	12.375	16.770	6.230	12.935	
<i>Medicinali</i>	14.339	14.819	14.536	11.147	13.511	7.451	11.307	
<i>Trasporti e comunicazioni</i>	280.658	266.695	274.929	204.250	253.561	130.674	208.859	
<i>Scoters e motociclette</i>	3.646	2.537	3.191	2.696	3.042	408	2.084	
<i>Biciclette</i>	620	941	752	327	623	223	478	
<i>Assicurazione veicoli</i>	32.998	26.394	30.289	22.218	27.849	14.515	22.998	
<i>Benzina per veicoli</i>	79.253	84.071	81.230	73.099	78.772	52.684	69.282	
<i>Tram, autobus, taxi</i>	9.733	6.604	8.449	6.231	7.778	3.302	6.150	
<i>Telefono</i>	24.805	22.622	23.909	23.525	23.793	17.725	21.586	
<i>Gettoni telefonici</i>	3.679	2.402	3.155	3.444	3.242	2.608	3.012	
<i>Ricreazione, spettacoli, istruzione e cultura</i>	100.657	93.642	97.780	78.983	92.099	44.714	74.861	
<i>Giornali e riviste</i>	14.072	12.146	13.282	10.777	12.525	5.994	10.149	
<i>Libri</i>	11.371	7.293	9.698	9.681	9.693	5.273	8.085	
<i>Tasse scolastiche e altre spese per l'istruzione</i>	10.629	11.296	10.903	5.839	9.372	4.215	7.496	
<i>Apparecchi radio, TV, giradischi, registratori, dischi, fonocassette</i>	8.324	8.966	8.587	6.212	7.869	3.724	6.361	
<i>Macchine fotocinematografiche, pellicole</i>	3.900	4.068	3.969	3.717	3.893	2.189	3.273	
<i>Articoli sportivi e da campeggio</i>	945	1.326	1.102	1.304	1.163	178	805	
<i>Piante e fiori</i>	8.540	9.312	8.857	6.922	8.272	4.407	6.866	
<i>Giocattoli</i>	7.065	5.564	6.449	6.326	6.412	4.873	5.852	
<i>Servizi ricreativi</i>	18.919	16.666	17.995	16.350	17.498	6.923	13.651	
<i>Abbonamenti radio, TV</i>	4.223	4.369	4.283	3.037	3.907	2.688	3.463	
<i>Altri beni e servizi</i>	214.766	207.263	211.689	162.868	196.930	94.187	159.554	
<i>Denaro dato ai figli</i>	40.260	34.647	37.957	35.766	37.295	25.609	33.044	
<i>Saponette e articoli igienici</i>	18.375	18.065	18.248	16.097	17.598	12.443	15.722	
<i>Barbiere e parrucchiere</i>	22.484	20.868	21.821	17.173	20.416	12.095	17.389	
<i>Borse e articoli in pelle</i>	1.803	1.564	1.705	1.453	1.629	581	1.248	
<i>Argenteria, gioielli, bigiotteria, orologi e simili</i>	3.039	4.176	3.506	4.698	3.866	2.038	3.201	
<i>Articoli di cancelleria</i>	3.770	2.889	3.409	2.908	3.257	1.979	2.792	
<i>Alberghi, pensioni, gite e viaggi</i>	89.480	89.356	89.429	61.053	80.851	27.432	61.418	
<i>– di cui pasti e consumazioni fuori casa</i>	68.703	69.902	69.195	48.704	63.000	24.575	49.022	
CONSUMI NON ALIMENTARI	1.210.092	1.165.976	1.191.996	966.605	1.123.858	617.231	939.555	
TOTALE CONSUMI	1.493.309	1.424.391	1.465.034	1.226.185	1.392.829	836.027	1.190.277	

Tavola 3.2 – Valori dei consumi delle famiglie distinte secondo la ripartizione territoriale e la condizione socio-economica della persona di riferimento (spesa media mensile per componente – dati in lire)

GRUPPI E CATEGORIE DI CONSUMO	CONDIZIONI PROFESSIONALI DELLA PERSONA DI RIFERIMENTO					Totale
	INDIPENDENTI					
	Imprenditori e liberi professionisti	Agricoltura	Industria	Altre attività	Totale	
A – NORD CENTRO						
Pane e cereali	43.837	42.881	41.590	42.822	42.349	42.819
<i>Pane</i>	18.739	21.058	19.728	19.018	19.523	19.276
<i>Pasta</i>	8.459	8.505	8.708	9.501	9.081	8.885
Carne	63.663	70.312	63.790	63.472	64.362	64.142
<i>Carne bovina</i>	30.632	28.263	27.671	30.010	28.903	29.449
<i>Pollame</i>	9.149	9.904	9.690	9.313	9.526	9.407
<i>Altre carni (esclusi i salumi)</i>	7.605	13.436	10.449	8.816	9.970	9.224
Pesce	16.358	12.985	16.535	17.629	16.682	16.580
Olii e grassi	11.801	14.490	14.697	13.870	14.262	13.485
<i>Olio di oliva e di semi</i>	9.646	11.520	12.659	11.561	11.984	11.246
Latte formaggi e uova	36.241	39.955	34.634	39.376	37.594	37.167
<i>Latte</i>	14.267	15.467	13.751	15.111	14.621	14.509
<i>Formaggi</i>	19.805	21.427	18.764	21.921	20.636	20.374
<i>Uova</i>	2.169	3.061	2.119	2.344	2.337	2.284
Patate, frutta e ortaggi	39.075	34.885	35.775	40.988	38.274	38.527
<i>Frutta fresca e secca</i>	18.527	15.133	17.281	19.304	18.049	18.200
Zucchero, caffè, tè, cacao e altri generi alimentari	16.609	17.762	16.109	16.889	16.683	16.660
<i>Zucchero</i>	1.777	2.392	1.878	2.153	2.073	1.979
<i>Caffè, tè e surrogati</i>	6.013	5.932	5.433	6.272	5.907	5.941
Bevande	24.261	28.021	23.224	25.202	24.747	24.594
<i>Acqua minerale</i>	8.384	6.096	7.390	8.259	7.678	7.901
<i>Vino</i>	8.124	13.399	8.284	9.149	9.288	8.921
CONSUMI ALIMENTARI E BEVANDE	251.845	261.291	246.354	260.248	254.953	253.974
Tabacco	16.393	18.316	16.860	18.522	17.852	17.391
Vestituario e calzature	129.835	62.061	86.685	97.667	89.400	102.162
<i>Articoli confezionati</i>	63.091	23.474	38.750	43.748	39.529	46.966
<i>Calzature</i>	26.208	14.798	16.329	20.853	18.413	20.873
Abitazione	313.935	180.383	243.288	292.403	260.721	277.517
<i>Affitto e subaffitto</i>	33.946	13.210	22.534	31.631	26.024	28.524
<i>Valore locativo</i>	198.515	143.665	171.966	187.494	176.534	183.472
<i>Spese per manutenzione e riparazioni</i>	23.012	16.452	18.370	34.369	26.131	25.147
Combustibili ed energia elettrica	79.539	62.440	60.750	74.031	67.561	71.341
<i>Energia elettrica</i>	22.092	21.959	18.783	19.481	19.487	20.309
<i>Gas</i>	36.663	29.389	32.626	38.477	35.180	35.648
<i>Kerosene ed altri combustibili</i>	4.745	4.925	2.090	6.196	4.455	4.546
<i>Spese per riscaldamento centrale</i>	12.277	1.806	5.281	6.720	5.609	7.714

Tavola 3.2 segue – Valore dei consumi delle famiglie distinte secondo la ripartizione territoriale e la condizione socio-economica della persona di riferimento (spesa media mensile per componente – dati in lire)

GRUPPI E CATEGORIE DI CONSUMO	CONDIZIONI PROFESSIONALI DELLA PERSONA DI RIFERIMENTO					Totale
	Imprenditori e liberi professionisti	INDIPENDENTI			Totale	
		LAVORATORI IN PROPRIO				
	Agricoltura	Industria	Altre attività			
Segue A – NORD CENTRO						
Mobili, articoli di arredamento, apparecchi, utensileria e servizi per la casa	96.746	58.884	63.068	85.819	73.941	81.139
<i>Mobili in legno</i>	14.199	2.560	13.540	18.663	14.863	14.653
<i>Lenzuola, coperte e altra biancheria per la casa</i>	3.169	4.745	1.866	2.668	2.588	2.772
<i>Pentole, posate e altre stoviglie per la casa</i>	3.059	1.979	1.788	4.805	3.313	3.233
<i>Cucine, stufe, scaldabagni</i>	332	671	626	453	545	478
<i>Frigoriferi</i>	1.442	–	847	694	676	918
<i>Lavatrici</i>	1.207	767	1.538	493	931	1.018
<i>Lavastoviglie</i>	1.282	–	164	908	517	758
<i>Detersivi e detergenti</i>	13.840	19.940	11.548	13.829	13.626	13.694
<i>Servizi domestici</i>	10.277	191	2.621	3.798	2.935	5.252
<i>Lavanderia e tintoria</i>	12.194	5.083	6.789	11.110	8.752	9.838
Servizi sanitari e spese per la salute	41.049	48.127	32.192	45.949	40.837	40.904
<i>Onorari medici e simili</i>	16.563	31.477	11.102	22.089	18.864	18.138
<i>Medicinali</i>	11.768	11.190	8.639	11.094	10.149	10.660
Trasporti e comunicazioni	364.756	339.432	253.716	287.754	280.296	306.954
<i>Scooters e motociclette</i>	1.466	3.287	6.398	3.038	4.374	3.456
<i>Biciclette</i>	594	174	1.457	905	1.038	898
<i>Assicurazione veicoli</i>	36.075	29.249	22.903	34.464	29.378	31.492
<i>Benzina per veicoli</i>	105.789	86.483	85.758	96.055	90.972	95.649
<i>Tram, autobus, taxi</i>	6.875	3.376	7.095	5.539	5.902	6.209
<i>Telefono</i>	33.330	17.829	21.245	27.343	23.902	26.878
<i>Gettoni telefonici</i>	3.078	2.206	3.029	3.489	3.166	3.138
Ricreazione, spettacoli, istruzione e cultura	123.742	86.249	89.147	98.879	93.675	103.165
<i>Giornali e riviste</i>	14.918	8.406	10.893	12.928	11.629	12.667
<i>Libri</i>	11.605	3.317	12.096	11.461	10.795	11.051
<i>Tasse scolastiche e altre spese per l'istruzione</i>	17.230	9.769	8.773	8.645	8.821	11.475
<i>Apparecchi radio, TV, giradischi, registratori, dischi, fonocassette</i>	9.687	9.700	5.918	9.514	8.135	8.625
<i>Macchine fotocinematografiche, pellicole</i>	6.800	2.770	3.097	4.160	3.590	4.603
<i>Articoli sportivi e da campeggio</i>	2.340	498	1.017	950	926	1.372
<i>Piante e fiori</i>	8.685	9.604	5.608	9.024	7.759	8.051
<i>Giocattoli</i>	9.424	5.977	7.903	6.119	6.798	7.627
<i>Servizi ricreativi</i>	22.127	16.658	17.730	23.591	20.532	21.035
<i>Abbonamenti radio, TV</i>	3.445	3.873	2.315	3.574	3.117	3.221
Altri beni e servizi	292.649	205.039	183.573	238.183	213.205	238.279
<i>Denaro dato ai figli</i>	36.275	67.998	38.799	43.072	44.204	41.701
<i>Saponette e articoli igienici</i>	19.052	14.618	17.286	19.415	18.048	18.365
<i>Barbiere e parrucchiere</i>	22.847	16.617	16.268	21.570	18.950	20.180
<i>Borse e articoli in pelle</i>	4.872	337	1.725	1.835	1.624	2.649
<i>Argenteria, gioielli, bigiotteria, orologi e simili</i>	11.085	1.332	4.470	4.382	4.074	6.287
<i>Articoli di cancelleria</i>	4.962	2.182	5.434	3.179	3.945	4.266
<i>Alberghi, pensioni, gite e viaggi</i>	135.468	69.493	72.560	98.610	85.203	101.068
<i>– di cui pasti e consumazioni fuori casa</i>	102.079	56.101	63.669	78.555	70.241	80.290
CONSUMI NON ALIMENTARI	1.458.644	1.060.931	1.029.279	1.239.207	1.137.488	1.238.852
TOTALE CONSUMI	1.710.489	1.322.222	1.275.633	1.499.455	1.392.441	1.492.826

Tavola 3.2 segue – Valore dei consumi delle famiglie distinte secondo la ripartizione territoriale e la condizione socio-economica della persona di riferimento (spesa media mensile per componente – dati in lire)

GRUPPI E CATEGORIE DI CONSUMO	CONDIZIONI PROFESSIONALI DELLA PERSONA DI RIFERIMENTO							Totale
	DIPENDENTI							
	DIRIGENTI E IMPIEGATI			OPERAI E ASSIMILATI				
	Agricoltura e industria	Altre attività	Totale	Agricoltura	Industria	Altre attività	Totale	
Segue A – NORD CENTRO								
Pane e cereali	45.339	43.008	43.597	40.258	42.449	42.984	42.575	43.108
<i>Pane</i>	20.014	18.933	19.206	17.934	19.988	20.132	19.968	19.571
<i>Pasta</i>	8.369	8.963	8.813	8.222	8.421	8.560	8.468	8.648
Carne	63.533	60.130	60.992	59.407	65.221	64.283	64.645	62.741
<i>Carne bovina</i>	28.005	26.853	27.145	21.088	28.061	27.102	27.434	27.283
<i>Pollame</i>	8.792	9.274	9.152	6.181	9.475	10.749	9.845	9.484
<i>Altre carni (esclusi i salumi)</i>	9.664	8.129	8.518	13.305	10.067	10.411	10.319	9.380
Pesce	14.257	17.424	16.623	12.394	15.485	16.295	15.683	16.173
Olii e grassi	11.915	12.066	12.028	14.846	12.655	12.644	12.732	12.365
<i>Olio di oliva e di semi</i>	9.723	9.990	9.923	13.002	10.254	10.491	10.447	10.174
Latte formaggi e uova	38.614	38.358	38.423	33.164	36.934	37.293	36.933	37.710
<i>Latte</i>	14.493	15.004	14.875	12.410	14.319	13.971	14.114	14.511
<i>Formaggi</i>	21.765	20.830	21.066	19.209	20.250	20.801	20.424	20.759
<i>Uova</i>	2.356	2.524	2.482	1.545	2.365	2.521	2.395	2.440
Patate, frutta e ortaggi	37.395	39.168	38.719	31.128	34.401	36.201	34.975	36.926
<i>Frutta fresca e secca</i>	17.611	17.812	17.761	14.559	16.874	16.688	16.717	17.261
Zucchero, caffè, tè, cacao e altri generi alimentari	17.774	17.371	17.473	14.918	16.758	16.252	16.495	17.004
<i>Zucchero</i>	1.929	1.970	1.960	1.917	2.324	2.179	2.253	2.100
<i>Caffè, tè e surrogati</i>	5.588	6.193	6.040	5.753	6.189	6.240	6.193	6.113
Bevande	24.696	23.205	23.582	25.777	23.822	24.608	24.198	23.877
<i>Acqua minerale</i>	7.290	7.178	7.206	6.397	7.134	7.173	7.122	7.166
<i>Vino</i>	8.590	8.049	8.186	11.805	8.980	9.228	9.180	8.662
CONSUMI ALIMENTARI E BEVANDE	253.523	250.730	251.437	231.892	247.725	250.560	248.236	249.904
Tabacco	17.210	16.357	16.572	15.637	19.108	19.218	19.023	17.746
Vestituario e calzature	101.389	100.002	100.353	67.174	71.590	74.474	72.540	87.036
<i>Articoli confezionati</i>	50.857	44.201	45.884	29.183	28.927	32.613	30.358	38.450
<i>Calzature</i>	20.851	21.784	21.548	13.569	16.657	17.913	17.028	19.384
Abitazione	299.633	302.951	302.111	225.177	207.396	232.119	217.586	261.638
<i>Affitto e subaffitto</i>	39.148	42.013	41.288	27.458	36.392	44.580	39.221	40.298
<i>Valore locativo</i>	191.024	184.259	185.969	133.145	130.463	136.994	133.081	160.645
<i>Spese per manutenzione e riparazioni</i>	27.576	28.937	28.593	40.720	19.258	25.471	22.444	25.649
Combustibili ed energia elettrica	72.268	66.582	68.019	48.209	62.786	59.526	60.993	64.656
<i>Energia elettrica</i>	16.145	17.784	17.369	17.865	14.584	16.634	15.496	16.472
<i>Gas</i>	36.493	32.847	33.769	23.968	29.007	29.519	29.019	31.495
<i>Kerosene ed altri combustibili</i>	4.291	2.309	2.810	4.951	6.530	4.340	5.627	4.159
<i>Spese per riscaldamento centrale</i>	13.623	12.582	12.845	944	7.005	6.093	6.430	9.774

Tavola 3.2 segue – Valore dei consumi delle famiglie distinte secondo la ripartizione territoriale e la condizione socio-economica della persona di riferimento (spesa media mensile per componente – dati in lire)

GRUPPI E CATEGORIE DI CONSUMO	CONDIZIONI PROFESSIONALI DELLA PERSONA DI RIFERIMENTO							Totale
	DIPENDENTI							
	DIRIGENTI E IMPIEGATI			OPERAI E ASSIMILATI				
	Agricoltura e industria	Altre attività	Totale	Agricoltura	Industria	Altre attività	Totale	
Segue A – NORD CENTRO								
Mobili, articoli di arredamento, apparecchi, utensileria e servizi per la casa	96.533	80.475	84.534	47.653	70.284	56.301	64.058	74.729
<i>Mobili in legno</i>	24.496	17.336	19.147	8.569	20.859	5.832	14.611	16.975
<i>Lenzuola, coperte e altra biancheria per la casa</i>	3.343	2.705	2.866	1.627	2.949	2.145	2.591	2.734
<i>Pentole, posate e altre stoviglie per la casa</i>	3.359	3.157	3.208	4.793	1.483	2.415	1.964	2.612
<i>Cucine, stufe, scaldabagni</i>	1.075	257	464	–	1.224	278	814	632
<i>Frigoriferi</i>	529	666	631	163	782	1.243	937	778
<i>Lavatrici</i>	985	632	721	–	1.630	1.008	1.330	1.013
<i>Lavastoviglie</i>	456	379	398	–	183	332	234	319
<i>Detersivi e detergenti</i>	11.810	12.698	12.473	9.986	12.853	13.766	13.099	12.773
<i>Servizi domestici</i>	4.496	5.156	4.989	329	596	541	565	2.870
<i>Lavanderia e tintoria</i>	8.973	8.854	8.884	4.587	6.038	6.394	6.122	7.561
Servizi sanitari e spese per la salute	34.358	45.267	42.508	37.363	36.201	29.947	33.831	38.353
<i>Onorari medici e simili</i>	15.279	20.108	18.887	11.556	15.109	11.194	13.468	16.292
<i>Medicinali</i>	11.096	11.633	11.497	9.600	9.335	8.885	9.171	10.383
Trasporti e comunicazioni	287.915	283.839	284.871	255.613	257.109	251.798	255.006	270.572
<i>Scooters e motociclette</i>	2.197	4.961	4.262	1.577	1.999	9.480	4.869	4.553
<i>Biciclette</i>	822	791	799	144	582	647	591	699
<i>Assicurazione veicoli</i>	42.560	31.949	34.632	37.925	30.936	24.034	28.532	31.711
<i>Benzina per veicoli</i>	90.794	85.054	86.506	91.414	79.515	82.990	81.293	84.010
<i>Tram, autobus, taxi</i>	10.096	10.738	10.576	3.033	6.410	7.921	6.869	8.801
<i>Telefono</i>	22.939	25.899	25.151	16.801	16.939	20.347	18.248	21.846
<i>Gettoni telefonici</i>	3.062	4.080	3.823	1.736	2.974	3.804	3.248	3.548
Ricreazione, spettacoli, istruzione e cultura	112.597	122.934	120.320	68.428	79.774	78.775	78.973	100.521
<i>Giornali e riviste</i>	14.502	14.960	14.844	5.914	8.747	9.785	9.043	12.066
<i>Libri</i>	11.511	16.521	15.254	4.195	8.331	8.571	8.271	11.911
<i>Tasse scolastiche e altre spese per l'istruzione</i>	16.254	17.044	16.844	5.487	7.890	6.779	7.373	12.309
<i>Apparecchi radio, TV, giradischi, registratori, dischi, fonocassette</i>	10.633	11.507	11.286	3.080	7.265	7.436	7.177	9.318
<i>Macchine fotocinematografiche, pellicole</i>	4.817	5.478	5.311	3.175	3.148	4.480	3.663	4.522
<i>Articoli sportivi e da campeggio</i>	1.657	1.824	1.782	1.621	1.376	914	1.207	1.507
<i>Piante e fiori</i>	8.832	7.067	7.513	4.206	6.780	6.557	6.600	7.076
<i>Giocattoli</i>	7.510	7.749	7.689	10.126	6.134	5.856	6.174	6.963
<i>Servizi ricreativi</i>	23.180	22.127	22.393	11.282	16.249	16.735	16.254	19.453
<i>Abbonamenti radio, TV</i>	3.530	4.066	3.931	4.803	3.856	3.383	3.709	3.824
Altri beni e servizi	237.794	235.270	235.910	165.691	154.862	170.737	161.382	200.224
<i>Denaro dato ai figli</i>	33.230	38.123	36.886	31.214	28.863	27.724	28.510	32.875
<i>Saponette e articoli igienici</i>	20.419	21.179	20.987	14.424	14.361	17.366	15.522	18.370
<i>Barbiere e parrucchiere</i>	22.396	21.297	21.575	13.186	14.691	17.297	15.641	18.733
<i>Borse e articoli in pelle</i>	2.360	2.496	2.462	322	619	1.133	806	1.669
<i>Argenteria, gioielli, bigiotteria, orologi e simili</i>	5.375	5.080	5.155	6.049	3.604	2.371	3.218	4.228
<i>Articoli di cancelleria</i>	4.559	4.027	4.162	3.707	4.105	4.296	4.164	4.163
<i>Alberghi, pensioni, gite e viaggi</i>	106.548	111.001	109.875	60.959	61.429	73.399	66.028	88.880
<i>– di cui pasti e consumazioni fuori casa</i>	77.628	81.520	80.536	56.327	55.075	57.354	56.000	68.788
CONSUMI NON ALIMENTARI	1.259.697	1.253.677	1.255.198	930.945	959.110	972.895	963.392	1.115.475
TOTALE CONSUMI	1.513.220	1.504.407	1.506.635	1.162.837	1.206.835	1.223.455	1.211.628	1.365.379

Tavola 3.2 segue – Valore dei consumi delle famiglie distinte secondo la ripartizione territoriale e la condizione socio-economica della persona di riferimento (spesa media mensile per componente – dati in lire)

GRUPPI E CATEGORIE DI CONSUMO	CONDIZIONI PROFESSIONALI			CONDIZIONI NON PROFESSIONALI PER MEZZO DI SOSTENTAMENTO			Totale
	TOTALE			Pensione	Altro mezzo	Totale	
	Agricoltura	Rami extra agricoli	Complesso rami di attività				
Segue A – NORD CENTRO							
Pane e cereali	42.737	43.031	43.017	48.353	45.995	48.150	44.820
<i>Pane</i>	20.113	19.447	19.478	22.985	21.506	22.858	20.665
<i>Pasta</i>	8.435	8.736	8.722	9.864	9.959	9.872	9.126
Carne	65.789	63.052	63.181	75.337	68.204	74.726	67.236
<i>Carne bovina</i>	25.567	28.081	27.963	33.605	31.560	33.430	29.883
<i>Pollame</i>	8.561	9.504	9.460	13.057	11.604	12.933	10.680
<i>Altre carni (esclusi i salumi)</i>	13.959	9.103	9.331	10.632	8.579	10.456	9.726
Pesce	12.923	16.468	16.301	18.432	18.409	18.430	17.049
Olii e grassi	14.843	12.612	12.716	20.102	16.852	19.823	15.212
<i>Olio di oliva e di semi</i>	12.246	10.425	10.510	16.897	13.701	16.623	12.657
Latte formaggi e uova	37.221	37.555	37.539	44.626	41.800	44.383	39.942
<i>Latte</i>	13.966	14.537	14.510	15.631	16.119	15.672	14.918
<i>Formaggi</i>	20.596	20.640	20.638	25.774	22.860	25.524	22.354
<i>Uova</i>	2.659	2.378	2.391	3.221	2.821	3.187	2.670
Patate, frutta e ortaggi	34.076	37.594	37.429	47.011	45.972	46.922	40.763
<i>Frutta fresca e secca</i>	15.612	17.652	17.556	22.374	21.137	22.268	19.211
Zucchero, caffè, tè, cacao e altri generi alimentari	17.363	16.873	16.896	20.247	18.476	20.095	18.019
<i>Zucchero</i>	2.382	2.046	2.062	3.107	2.350	3.042	2.406
<i>Caffè, tè e surrogati</i>	5.967	6.063	6.059	8.209	7.917	8.184	6.805
Bevande	25.697	24.023	24.102	29.593	26.244	29.305	25.930
<i>Acqua minerale</i>	6.480	7.442	7.397	8.872	9.483	8.924	7.933
<i>Vino</i>	11.481	8.608	8.743	14.060	9.620	13.679	10.477
CONSUMI ALIMENTARI E BEVANDE	250.649	251.208	251.181	303.701	281.952	301.834	268.971
Tabacco	16.481	17.691	17.634	12.238	17.827	12.718	15.908
Vestiaro e calzature	69.681	92.874	91.785	74.608	81.382	75.189	85.956
<i>Articoli confezionati</i>	30.593	41.643	41.124	27.840	31.810	28.181	36.578
<i>Calzature</i>	15.307	20.075	19.851	15.964	15.546	15.928	18.473
Abitazione	200.297	269.894	266.624	321.355	331.685	322.240	286.157
<i>Affitto e subaffitto</i>	17.342	37.551	36.602	34.076	41.323	34.697	35.933
<i>Valore locativo</i>	146.328	168.872	167.812	212.126	212.277	212.139	183.380
<i>Spese per manutenzione e riparazioni</i>	21.061	25.709	25.491	27.561	20.318	26.940	26.000
Combustibili ed energia elettrica	67.871	66.700	66.755	87.439	86.446	87.354	73.989
<i>Energia elettrica</i>	20.494	17.538	17.677	19.201	22.845	19.514	18.322
<i>Gas</i>	27.439	33.063	32.799	40.242	36.816	39.948	35.310
<i>Kerosene ed altri combustibili</i>	9.998	3.999	4.281	8.845	7.079	8.693	5.830
<i>Spese per riscaldamento centrale</i>	6.545	9.254	9.127	14.310	18.692	14.686	11.079

Tavola 3.2 segue – Valore dei consumi delle famiglie distinte secondo la ripartizione territoriale e la condizione socio-economica della persona di riferimento (spesa media mensile per componente – dati in lire)

GRUPPI E CATEGORIE DI CONSUMO	CONDIZIONI PROFESSIONALI			CONDIZIONI NON PROFESSIONALI PER MEZZO DI SOSTENTAMENTO			Totale
	TOTALE			Pensione	Altro mezzo	Totale	
	Agricoltura	Rami extra agricoli	Complesso rami di attività				
Segue A – NORD CENTRO							
Mobili, articoli di arredamento, apparecchi, utensileria e servizi per la casa	53.860	77.871	76.741	71.964	88.629	73.393	75.566
<i>Mobili in legno</i>	4.398	16.830	16.246	8.607	860	7.943	13.330
<i>Lenzuola, coperte e altra biancheria per la casa</i>	3.609	2.704	2.746	2.932	2.329	2.880	2.793
<i>Pentole, posate e altre stoviglie per la casa</i>	2.390	2.828	2.807	1.978	1.867	1.968	2.513
<i>Cucine, stufe, scaldabagni</i>	448	590	583	505	74	468	543
<i>Frigoriferi</i>	42	860	822	788	119	731	790
<i>Lavatrici</i>	987	1.016	1.014	1.015	1.878	1.089	1.041
<i>Lavastoviglie</i>	–	480	457	216	284	222	374
<i>Detersivi e detergenti</i>	15.273	12.953	13.062	16.394	16.887	16.436	14.247
<i>Servizi domestici</i>	193	3.787	3.618	2.622	6.346	2.941	3.381
<i>Lavanderia e tintoria</i>	5.343	8.421	8.276	8.486	7.872	8.434	8.331
<i>Servizi sanitari e spese per la salute</i>	42.892	38.970	39.155	52.756	44.811	52.075	43.692
<i>Onorari medici e simili</i>	24.121	16.514	16.872	16.788	14.366	16.581	16.770
<i>Medicinali</i>	10.449	10.471	10.470	19.528	14.873	19.129	13.511
<i>Trasporti e comunicazioni</i>	306.835	280.769	281.993	202.032	190.416	201.036	253.561
<i>Scooters e motociclette</i>	2.924	4.272	4.208	926	457	886	3.042
<i>Biciclette</i>	126	793	761	329	786	368	623
<i>Assicurazione veicoli</i>	34.012	31.525	31.642	21.204	16.963	20.840	27.849
<i>Benzina per veicoli</i>	88.559	87.620	87.664	61.111	75.497	62.344	78.772
<i>Tram, autobus, taxi</i>	3.961	8.185	7.987	7.549	5.741	7.394	7.778
<i>Telefono</i>	19.013	23.643	23.426	23.949	30.045	24.472	23.793
<i>Gettoni telefonici</i>	2.091	3.485	3.419	2.874	3.362	2.916	3.242
<i>Ricreazione, spettacoli, istruzione e cultura</i>	84.861	102.164	101.352	74.708	78.142	75.006	92.099
<i>Giornali e riviste</i>	7.909	12.469	12.255	13.162	11.537	13.023	12.525
<i>Libri</i>	4.018	12.017	11.641	6.210	4.851	6.094	9.693
<i>Tasse scolastiche e altre spese per l'istruzione</i>	9.976	12.149	12.047	3.998	9.035	4.430	9.372
<i>Apparecchi radio, TV, giradischi, registratori, dischi, fonocassette</i>	7.171	9.196	9.101	5.428	7.371	5.595	7.869
<i>Macchine fotocopiatrici, pellicole</i>	3.687	4.590	4.547	2.657	2.971	2.684	3.893
<i>Articoli sportivi e da campeggio</i>	951	1.490	1.464	651	120	606	1.163
<i>Piante e fiori</i>	8.011	7.351	7.382	10.110	7.851	9.916	8.272
<i>Giocattoli</i>	6.713	7.194	7.172	4.981	5.302	5.009	6.412
<i>Servizi ricreativi</i>	16.845	20.103	19.950	12.919	13.481	12.968	17.498
<i>Abbonamenti radio, TV</i>	4.333	3.600	3.635	4.384	4.672	4.409	3.907
<i>Altri beni e servizi</i>	190.950	213.219	212.174	167.715	179.966	168.767	196.930
<i>Denaro dato ai figli</i>	47.893	35.043	35.647	40.951	33.818	40.340	37.295
<i>Saponette e articoli igienici</i>	15.027	18.533	18.369	16.146	16.458	16.173	17.598
<i>Barbiere e parrucchiere</i>	15.233	19.383	19.188	23.063	18.645	22.684	20.416
<i>Borse e articoli in pelle</i>	389	2.055	1.977	977	1.082	986	1.629
<i>Argenteria, gioielli, bigiotteria, orologi e simili</i>	2.722	4.980	4.874	2.089	1.095	2.004	3.866
<i>Articoli di cancelleria</i>	3.226	4.243	4.195	1.497	1.815	1.525	3.257
<i>Alberghi, pensioni, gite e viaggi</i>	74.951	93.582	92.707	57.171	77.886	58.947	80.851
<i>– di cui pasti e consumazioni fuori casa</i>	54.919	73.261	72.399	44.970	52.742	45.637	63.000
CONSUMI NON ALIMENTARI	1.033.728	1.160.152	1.154.213	1.064.815	1.099.304	1.067.778	1.123.858
TOTALE CONSUMI	1.284.377	1.411.360	1.405.394	1.368.516	1.381.256	1.369.612	1.392.829

Tavola 3.2 segue – Valori dei consumi delle famiglie distinte secondo la ripartizione territoriale e la condizione socio-economica della persona di riferimento (spesa media mensile per componente – dati in lire)

GRUPPI E CATEGORIE DI CONSUMO	CONDIZIONI PROFESSIONALI DELLA PERSONA DI RIFERIMENTO					Totale
	INDIPENDENTI					
	Imprenditori e liberi professionisti	LAVORATORI IN PROPRIO			Totale	
	Agricoltura	Industria	Altre attività			
B – ITALIA SETTENTRIONALE						
Pane e cereali	46.659	46.777	43.266	43.403	43.774	44.694
<i>Pane</i>	19.995	23.069	21.155	19.920	20.795	20.540
<i>Pasta</i>	8.605	8.678	8.570	9.274	8.926	8.824
Carne	63.308	71.227	61.818	60.383	62.303	62.622
<i>Carne bovina</i>	29.715	29.751	26.800	27.336	27.431	28.159
<i>Pollame</i>	8.953	9.474	9.139	8.448	8.846	8.880
<i>Altre carni (esclusi i salumi)</i>	6.887	11.748	9.879	8.793	9.586	8.725
Pesce	14.924	12.159	14.662	15.330	14.672	14.753
Olii e grassi	11.906	14.593	15.114	13.194	14.115	13.410
<i>Olio di oliva e di semi</i>	9.628	11.120	13.112	10.686	11.683	11.027
Latte formaggi e uova	37.954	42.856	35.678	39.827	38.596	38.391
<i>Latte</i>	14.925	16.570	13.835	15.102	14.795	14.836
<i>Formaggi</i>	20.954	23.297	19.831	22.504	21.565	21.370
<i>Uova</i>	2.075	2.989	2.012	2.221	2.236	2.185
Patate, frutta e ortaggi	41.603	36.718	36.095	40.541	38.334	39.377
<i>Frutta fresca e secca</i>	20.112	15.171	17.786	19.422	18.253	18.846
Zucchero, caffè, tè, cacao e altri generi alimentari	17.693	18.512	15.954	16.882	16.726	17.034
<i>Zucchero</i>	1.724	2.134	1.705	1.921	1.864	1.819
<i>Caffè, tè e surrogati</i>	6.017	5.988	5.226	6.201	5.795	5.866
Bevande	25.343	31.181	24.223	26.419	26.163	25.902
<i>Acqua minerale</i>	8.874	7.113	7.197	8.671	7.903	8.213
<i>Vino</i>	8.334	14.682	8.806	9.698	9.977	9.453
CONSUMI ALIMENTARI E BEVANDE	259.390	274.023	246.810	255.979	254.683	256.183
Tabacco	17.687	19.796	16.833	19.048	18.281	18.092
Vestiaro e calzature	134.715	59.699	90.710	98.837	90.767	104.784
<i>Articoli confezionati</i>	66.259	22.194	41.413	46.111	41.284	49.249
<i>Calzature</i>	26.224	13.160	16.400	20.995	18.227	20.778
Abitazione	330.034	181.062	248.504	307.978	268.944	288.429
<i>Affitto e subaffitto</i>	39.114	12.163	26.371	34.218	28.401	31.818
<i>Valore locativo</i>	198.767	154.487	174.597	194.183	181.592	187.070
<i>Spese per manutenzione e riparazioni</i>	25.637	9.382	14.511	36.861	24.731	25.020
Combustibili ed energia elettrica	85.836	64.636	64.638	79.130	71.681	76.196
<i>Energia elettrica</i>	22.397	22.255	19.810	19.188	19.814	20.638
<i>Gas</i>	38.485	33.144	34.273	42.834	38.293	38.354
<i>Kerosene ed altri combustibili</i>	5.733	6.135	1.569	7.183	4.871	5.146
<i>Spese per riscaldamento centrale</i>	15.397	1.677	6.929	7.831	6.708	9.479

Tavola 3.2 segue – Valore dei consumi delle famiglie distinte secondo la ripartizione territoriale e la condizione socio-economica della persona di riferimento (spesa media mensile per componente – dati in lire)

GRUPPI E CATEGORIE DI CONSUMO	CONDIZIONI PROFESSIONALI DELLA PERSONA DI RIFERIMENTO					Totale
	Imprenditori e liberi professionisti	INDIPENDENTI			Totale	
		LAVORATORI IN PROPRIO				
	Agricoltura	Industria	Altre attività			
Segue B – ITALIA SETTENTRIONALE						
Mobili, articoli di arredamento, apparecchi, utensileria e servizi per la casa	104.256	61.461	59.708	89.636	74.475	83.973
<i>Mobili in legno</i>	14.976	3.289	12.155	24.302	16.946	16.318
<i>Lenzuola, coperte e altra biancheria per la casa</i>	3.302	4.596	2.005	2.663	2.650	2.858
<i>Pentole, posate e altre stoviglie per la casa</i>	3.452	2.085	1.441	2.420	1.998	2.462
<i>Cucine, stufe, scaldabagni</i>	339	292	755	611	627	535
<i>Frigoriferi</i>	1.799	–	1.040	847	815	1.129
<i>Lavatrici</i>	1.546	985	2.047	537	1.180	1.296
<i>Lavastoviglie</i>	1.562	–	175	833	473	820
<i>Detersivi e detergenti</i>	14.852	20.959	10.735	13.326	13.278	13.780
<i>Servizi domestici</i>	10.045	246	3.673	5.162	3.966	5.905
<i>Lavanderia e tintoria</i>	13.038	5.231	6.781	11.942	9.095	10.353
Servizi sanitari e spese per la salute	46.960	56.131	35.023	42.497	41.307	43.110
<i>Onorari medici e simili</i>	21.259	39.546	12.912	19.135	19.281	19.912
<i>Medicinali</i>	12.863	12.100	8.911	11.882	10.756	11.428
Trasporti e comunicazioni	397.595	396.130	269.801	322.156	311.110	338.695
<i>Scooters e motociclette</i>	860	1.616	6.192	1.796	3.480	2.645
<i>Biciclette</i>	659	223	1.934	1.239	1.381	1.151
<i>Assicurazione veicoli</i>	39.142	31.992	22.038	36.984	30.553	33.292
<i>Benzina per veicoli</i>	111.654	91.515	88.871	100.118	94.670	100.087
<i>Tram, autobus, taxi</i>	7.770	3.771	7.551	6.455	6.543	6.935
<i>Telefono</i>	33.470	18.128	21.919	28.244	24.517	27.373
<i>Gettoni telefonici</i>	2.714	2.531	2.727	3.538	3.096	2.974
Ricreazione, spettacoli, istruzione e cultura	130.487	97.054	95.395	103.462	99.524	109.399
<i>Giornali e riviste</i>	15.515	8.898	11.872	12.810	11.954	13.090
<i>Libri</i>	10.990	4.112	12.809	11.534	11.097	11.063
<i>Tasse scolastiche e altre spese per l'istruzione</i>	21.180	11.285	11.366	9.054	10.232	13.724
<i>Apparecchi radio, TV, giradischi, registratori, dischi, fonocassette</i>	9.856	11.634	6.237	10.647	9.058	9.313
<i>Macchine fotoincineratrici, pellicole</i>	6.722	2.830	2.985	4.664	3.782	4.719
<i>Articoli sportivi e da campeggio</i>	1.654	3	827	1.002	808	1.078
<i>Piante e fiori</i>	9.951	11.349	5.422	9.747	8.268	8.805
<i>Giocattoli</i>	10.576	6.627	6.401	5.466	5.975	7.442
<i>Servizi ricreativi</i>	21.513	19.022	18.475	24.961	21.697	21.638
<i>Abbonamenti radio, TV</i>	3.950	3.531	2.602	3.851	3.326	3.525
Altri beni e servizi	306.365	224.591	205.255	255.365	232.040	255.745
<i>Denaro dato ai figli</i>	36.167	77.679	44.376	44.176	48.461	44.540
<i>Saponette e articoli igienici</i>	19.533	16.713	18.507	18.252	18.158	18.596
<i>Barbiere e parrucchiere</i>	25.184	19.363	15.341	22.182	19.171	21.089
<i>Borse e articoli in pelle</i>	5.433	434	1.891	1.716	1.623	2.838
<i>Argenteria, gioielli, bigiotteria, orologi e simili</i>	3.957	1.095	5.416	4.589	4.471	4.307
<i>Articoli di cancelleria</i>	5.619	2.335	6.620	3.330	4.482	4.845
<i>Alberghi, pensioni, gite e viaggi</i>	140.878	71.099	84.709	113.227	96.862	110.900
<i>– di cui pasti e consumazioni fuori casa</i>	108.106	63.109	73.121	87.287	78.750	88.113
CONSUMI NON ALIMENTARI	1.553.935	1.160.560	1.085.867	1.318.109	1.208.129	1.318.423
TOTALE CONSUMI	1.813.325	1.434.583	1.332.677	1.574.088	1.462.812	1.574.606

Tavola 3.2 segue – Valore dei consumi delle famiglie distinte secondo la ripartizione territoriale e la condizione socio-economica della persona di riferimento (spesa media mensile per componente – dati in lire)

GRUPPI E CATEGORIE DI CONSUMO	CONDIZIONI PROFESSIONALI DELLA PERSONA DI RIFERIMENTO							Totale
	DIPENDENTI							
	DIRIGENTI E IMPIEGATI			OPERAI E ASSIMILATI				
	Agricoltura e industria	Altre attività	Totale	Agricoltura	Industria	Altre attività	Totale	
Segue B – ITALIA SETTENTRIONALE								
Pane e cereali	46.746	45.445	45.829	42.909	43.551	45.001	44.046	44.966
<i>Pane</i>	20.851	19.893	20.176	18.913	20.890	21.554	21.056	20.602
<i>Pasta</i>	7.995	9.085	8.763	8.154	8.141	8.518	8.276	8.527
Carne	62.502	59.192	60.170	60.617	62.553	64.469	63.167	61.620
<i>Carne bovina</i>	27.683	25.238	25.961	21.174	26.794	26.321	26.422	26.184
<i>Pollame</i>	8.370	8.773	8.653	5.822	8.442	10.491	9.078	8.859
<i>Altre carni (esclusi i salumi)</i>	9.059	8.372	8.575	13.397	9.001	10.967	9.861	9.197
Pesce	13.608	15.329	14.820	13.628	14.275	15.522	14.696	14.760
Olii e grassi	11.625	11.583	11.595	14.043	11.843	12.442	12.137	11.857
<i>Olio di oliva e di semi</i>	9.333	9.319	9.323	11.967	9.283	9.950	9.618	9.466
Latte formaggi e uova	39.395	39.778	39.666	33.384	37.321	38.888	37.736	38.732
<i>Latte</i>	14.502	15.129	14.944	12.595	14.086	14.285	14.103	14.537
<i>Formaggi</i>	22.646	22.252	22.369	19.391	21.137	22.289	21.484	21.941
<i>Uova</i>	2.247	2.397	2.353	1.398	2.098	2.314	2.149	2.254
Patate, frutta e ortaggi	37.825	39.101	38.724	31.905	33.765	37.525	35.038	36.940
<i>Frutta fresca e secca</i>	17.790	18.127	18.028	15.114	16.766	17.228	16.871	17.468
Zucchero, caffè, tè, cacao e altri generi alimentari	17.455	17.953	17.805	15.005	17.451	16.771	17.120	17.474
<i>Zucchero</i>	1.830	1.910	1.886	1.801	2.325	2.138	2.239	2.057
<i>Caffè, tè e surrogati</i>	5.192	6.162	5.875	5.072	5.968	6.241	6.033	5.952
Bevande	25.775	24.885	25.148	20.965	24.431	26.857	25.171	25.160
<i>Acqua minerale</i>	7.525	7.603	7.580	7.075	7.418	7.774	7.532	7.557
<i>Vino</i>	9.047	8.992	9.008	6.968	9.421	10.251	9.629	9.309
CONSUMI ALIMENTARI E BEVANDE	254.931	253.266	253.757	232.456	245.190	257.475	249.111	251.509
Tabacco	17.201	15.880	16.271	12.309	19.982	20.524	19.898	18.026
Vestitario e calzature	97.432	103.108	101.429	57.612	74.222	78.393	75.109	88.690
<i>Articoli confezionati</i>	49.771	46.710	47.615	25.197	30.480	37.140	32.664	40.378
<i>Calzature</i>	19.830	21.083	20.712	11.320	16.454	18.454	16.981	18.907
Abitazione	300.654	301.460	301.221	223.411	221.349	238.892	227.678	265.624
<i>Affitto e subaffitto</i>	40.964	39.772	40.124	36.682	40.292	53.138	44.741	42.359
<i>Valore locativo</i>	197.049	189.204	191.524	137.489	133.287	131.280	132.723	163.063
<i>Spese per manutenzione e riparazioni</i>	20.436	24.219	23.100	23.407	23.996	27.292	25.150	24.092
Combustibili ed energia elettrica	74.686	73.743	74.021	52.807	67.635	65.228	66.241	70.256
<i>Energia elettrica</i>	16.048	17.011	16.726	16.629	14.354	15.787	14.947	15.865
<i>Gas</i>	36.989	38.089	37.763	27.981	30.457	34.618	31.851	34.902
<i>Kerosene ed altri combustibili</i>	4.226	2.700	3.152	6.486	8.224	5.502	7.191	5.107
<i>Spese per riscaldamento centrale</i>	15.586	15.139	15.271	1.385	9.109	7.227	8.159	11.829

Tavola 3.2 segue – Valore dei consumi delle famiglie distinte secondo la ripartizione territoriale e la condizione socio-economica della persona di riferimento (spesa media mensile per componente – dati in lire)

GRUPPI E CATEGORIE DI CONSUMO	CONDIZIONI PROFESSIONALI DELLA PERSONA DI RIFERIMENTO							Totale
	DIPENDENTI						Totale	
	DIRIGENTI E IMPIEGATI			OPERAI E ASSIMILATI				
	Agricoltura e industria	Altre attività	Totale	Agricoltura	Industria	Altre attività		
Segue B – ITALIA SETTENTRIONALE								
Mobili, articoli di arredamento, apparecchi, utensileria e servizi per la casa	97.413	85.438	88.980	47.698	78.779	61.276	71.415	80.479
<i>Mobili in legno</i>	23.990	21.124	21.972	5.137	26.446	7.540	18.936	20.502
<i>Lenzuola, coperte e altra biancheria per la casa</i>	2.691	2.468	2.534	1.764	3.031	2.148	2.670	2.600
<i>Pentole, posate e altre stoviglie per la casa</i>	3.060	2.973	2.998	6.809	1.347	2.182	1.842	2.439
<i>Cucine, stufe, scaldabagni</i>	1.015	329	532	–	1.573	207	1.029	772
<i>Frigoriferi</i>	664	915	841	239	757	1.724	1.083	958
<i>Lavatrici</i>	1.064	743	838	–	2.091	885	1.585	1.200
<i>Lavastoviglie</i>	572	502	523	–	94	327	173	354
<i>Detersivi e detergenti</i>	11.395	12.516	12.184	8.603	12.424	13.745	12.757	12.462
<i>Servizi domestici</i>	3.673	4.854	4.505	–	281	408	316	2.477
<i>Lavanderia e tintoria</i>	9.051	9.023	9.032	5.326	5.928	6.930	6.264	7.692
<i>Servizi sanitari e spese per la salute</i>	34.569	52.455	47.166	32.571	41.306	32.069	37.696	42.582
<i>Onorari medici e simili</i>	15.604	24.467	21.846	10.630	17.400	13.265	15.681	18.862
<i>Medicinali</i>	11.464	13.097	12.614	8.746	9.865	9.498	9.693	11.200
<i>Trasporti e comunicazioni</i>	298.603	314.364	309.703	224.191	280.152	283.851	279.450	295.060
<i>Scoters e motociclette</i>	2.308	5.804	4.770	2.314	2.374	12.177	5.867	5.301
<i>Biciclette</i>	809	991	937	–	596	754	631	789
<i>Assicurazione veicoli</i>	46.386	38.218	40.633	31.815	34.443	25.387	31.120	36.028
<i>Benzina per veicoli</i>	92.616	87.963	89.339	88.124	80.745	89.018	83.961	86.736
<i>Tram, autobus, taxi</i>	10.840	11.405	11.238	2.547	7.135	6.918	6.892	9.134
<i>Telefono</i>	23.381	26.036	25.251	18.090	17.248	20.132	18.307	21.890
<i>Gettoni telefonici</i>	3.152	3.872	3.659	1.394	2.924	3.645	3.125	3.401
<i>Ricreazione, spettacoli, istruzione e cultura</i>	117.150	132.924	128.258	73.737	83.130	84.998	83.457	106.574
<i>Giornali e riviste</i>	14.863	15.482	15.299	6.788	8.785	10.561	9.346	12.418
<i>Libri</i>	12.715	16.937	15.688	2.919	7.835	6.833	7.300	11.628
<i>Tasse scolastiche e altre spese per l'istruzione</i>	17.982	21.066	20.154	6.628	9.154	7.227	8.376	14.453
<i>Apparecchi radio, TV, giradischi, registratori, dischi, fonocassette</i>	11.268	12.313	12.004	2.627	8.169	9.414	8.413	10.266
<i>Macchine fotoincassette, pellicole</i>	3.989	5.738	5.221	3.730	3.337	4.991	3.941	4.601
<i>Articoli sportivi e da campeggio</i>	1.100	2.302	1.946	2.377	1.323	713	1.143	1.558
<i>Piante e fiori</i>	8.989	7.649	8.045	4.036	7.068	6.917	6.905	7.493
<i>Giocattoli</i>	8.023	6.976	7.286	13.328	6.621	6.735	6.904	7.101
<i>Servizi ricreativi</i>	23.995	22.103	22.662	11.991	16.540	17.607	16.756	19.804
<i>Abbonamenti radio, TV</i>	3.854	4.913	4.600	4.769	3.769	4.470	4.055	4.336
<i>Altri beni e servizi</i>	247.552	255.196	252.936	158.563	162.406	188.936	171.727	213.628
<i>Denaro dato ai figli</i>	33.005	38.384	36.793	20.395	29.652	29.904	29.408	33.218
<i>Saponette e articoli igienici</i>	20.441	23.038	22.270	14.765	14.854	18.145	16.024	19.247
<i>Barbiere e parrucchiere</i>	23.385	23.057	23.154	12.056	14.129	18.403	15.578	19.487
<i>Borse e articoli in pelle</i>	2.534	2.836	2.747	6	545	581	538	1.678
<i>Argenteria, gioielli, bigiotteria, orologi e simili</i>	5.075	6.307	5.942	1.418	3.928	2.256	3.241	4.635
<i>Articoli di cancelleria</i>	4.544	3.881	4.077	3.685	4.102	4.435	4.206	4.139
<i>Alberghi, pensioni, gite e viaggi</i>	111.305	123.031	119.564	64.838	66.175	86.440	73.352	97.196
<i>– di cui pasti e consumazioni fuori casa</i>	81.404	88.448	86.365	58.043	59.338	67.647	62.253	74.694
CONSUMI NON ALIMENTARI	1.285.260	1.334.568	1.319.985	882.899	1.028.961	1.054.167	1.032.671	1.180.919
TOTALE CONSUMI	1.540.191	1.587.834	1.573.742	1.115.355	1.274.151	1.311.642	1.281.782	1.432.428

Tavola 3.2 segue – Valore dei consumi delle famiglie distinte secondo la ripartizione territoriale e la condizione socio-economica della persona di riferimento (spesa media mensile per componente – dati in lire)

GRUPPI E CATEGORIE DI CONSUMO	CONDIZIONI PROFESSIONALI			CONDIZIONI NON PROFESSIONALI PER MEZZO DI SOSTENTAMENTO			Totale
	TOTALE			Pensione	Altro mezzo	Totale	
	Agricoltura	Rami extra agricoli	Complesso rami di attività				
Segue B – ITALIA SETTENTRIONALE							
Pane e cereali	45.841	44.828	44.879	50.632	48.124	50.421	46.859
<i>Pane</i>	21.751	20.520	20.582	24.381	22.469	24.220	21.882
<i>Pasta</i>	8.340	8.636	8.621	9.759	9.710	9.755	9.026
Carne	64.838	61.784	61.938	74.705	68.614	74.192	66.317
<i>Carne bovina</i>	26.071	26.850	26.811	33.467	30.588	33.225	29.103
<i>Pollame</i>	7.937	8.915	8.866	12.448	11.767	12.391	10.125
<i>Altre carni (esclusi i salumi)</i>	11.871	8.897	9.047	9.480	8.543	9.401	9.174
Pesce	12.274	14.890	14.758	17.336	18.610	17.443	15.717
Olii e grassi	14.534	12.234	12.350	19.988	16.227	19.671	14.966
<i>Olio di oliva e di semi</i>	11.549	9.877	9.961	16.401	12.749	16.093	12.152
Latte formaggi e uova	38.836	38.612	38.624	47.070	43.773	46.791	41.544
<i>Latte</i>	14.622	14.632	14.632	16.434	16.730	16.459	15.285
<i>Formaggi</i>	21.654	21.765	21.760	27.477	24.318	27.210	23.708
<i>Uova</i>	2.560	2.215	2.232	3.159	2.725	3.122	2.551
Patate, frutta e ortaggi	35.610	37.825	37.713	48.032	48.038	48.033	41.401
<i>Frutta fresca e secca</i>	15.823	18.016	17.905	23.127	22.348	23.062	19.748
Zucchero, caffè, tè, cacao e altri generi alimentari	18.247	17.286	17.335	21.224	19.226	21.055	18.664
<i>Zucchero</i>	2.272	1.966	1.982	3.145	2.337	3.077	2.373
<i>Caffè, tè e surrogati</i>	5.793	5.932	5.925	8.479	8.070	8.444	6.825
Bevande	26.476	25.337	25.395	31.798	28.065	31.483	27.570
<i>Acqua minerale</i>	7.278	7.791	7.765	9.472	9.415	9.467	8.373
<i>Vino</i>	11.106	9.261	9.354	14.926	10.656	14.566	11.217
CONSUMI ALIMENTARI E BEVANDE	256.656	252.796	252.992	310.785	290.677	309.089	273.038
Tabacco	17.099	18.098	18.047	11.992	20.147	12.680	16.129
Vestiaro e calzature	62.991	95.433	93.796	77.352	83.813	77.897	88.114
<i>Articoli confezionati</i>	28.493	43.974	43.193	29.580	33.787	29.935	38.455
<i>Calzature</i>	11.902	19.904	19.500	15.951	15.930	15.949	18.231
Abitazione	196.596	276.912	272.860	336.692	338.188	336.819	295.719
<i>Affitto e subaffitto</i>	18.818	40.088	39.015	35.592	40.772	36.029	37.948
<i>Valore locativo</i>	150.711	171.741	170.680	221.168	214.045	220.567	188.509
<i>Spese per manutenzione e riparazioni</i>	11.637	25.064	24.386	27.110	26.203	27.034	25.333
Combustibili ed energia elettrica	73.338	72.078	72.139	93.269	93.160	93.262	79.689
<i>Energia elettrica</i>	20.368	17.221	17.379	18.506	22.578	18.850	17.905
<i>Gas</i>	31.025	36.261	35.997	43.108	40.900	42.922	38.472
<i>Kerosene ed altri combustibili</i>	12.358	4.735	5.119	10.972	4.672	10.441	7.021
<i>Spese per riscaldamento centrale</i>	8.478	11.222	11.083	16.976	24.451	17.607	13.415

Tavola 3.2 segue – Valore dei consumi delle famiglie distinte secondo la ripartizione territoriale e la condizione socio-economica della persona di riferimento (spesa media mensile per componente – dati in lire)

GRUPPI E CATEGORIE DI CONSUMO	CONDIZIONI PROFESSIONALI			CONDIZIONI NON PROFESSIONALI PER MEZZO DI SOSTENTAMENTO			Totale
	TOTALE			Pensione	Altro mezzo	Totale	
	Agricoltura	Rami extra agricoli	Complesso rami di attività				
Segue B – ITALIA SETTENTRIONALE							
Mobili, articoli di arredamento, apparecchi, utensileria e servizi per la casa	54.176	83.043	81.587	76.563	100.898	78.613	80.524
<i>Mobili in legno</i>	3.454	20.010	19.175	9.953	591	9.164	15.597
<i>Lenzuola, coperte e altra biancheria per la casa</i>	3.558	2.635	2.682	3.032	1.820	2.929	2.770
<i>Pentole, posate e altre stoviglie per la casa</i>	2.880	2.423	2.446	1.843	1.589	1.821	2.223
<i>Cucine, stufe, scaldabagni</i>	297	718	697	491	–	450	609
<i>Frigoriferi</i>	57	1.063	1.012	764	–	699	900
<i>Lavatrici</i>	974	1.244	1.230	1.057	2.690	1.194	1.218
<i>Lavastoviglie</i>	–	528	502	157	406	178	386
<i>Detersivi e detergenti</i>	15.220	12.756	12.880	16.489	16.747	16.510	14.177
<i>Servizi domestici</i>	132	3.747	3.565	2.623	6.702	2.967	3.351
<i>Lavanderia e tintoria</i>	5.052	8.721	8.536	9.144	8.621	9.100	8.737
Servizi sanitari e spese per la salute	47.100	42.519	42.750	56.157	52.218	55.824	47.423
<i>Onorari medici e simili</i>	29.541	18.646	19.195	17.732	17.778	17.736	18.674
<i>Medicinali</i>	10.745	11.301	11.273	20.832	15.752	20.403	14.536
Trasporti e comunicazioni	320.307	308.298	308.904	215.644	194.241	213.839	274.929
<i>Scoters e motociclette</i>	2.539	4.560	4.458	997	–	913	3.191
<i>Biciclette</i>	120	946	904	425	1.060	478	752
<i>Assicurazione veicoli</i>	30.924	35.385	35.160	22.091	15.423	21.529	30.289
<i>Benzina per veicoli</i>	89.691	91.040	90.972	62.301	79.053	63.714	81.230
<i>Tram, autobus, taxi</i>	4.528	8.644	8.436	8.794	4.971	8.471	8.449
<i>Telefono</i>	19.481	23.850	23.630	23.905	29.916	24.412	23.909
<i>Gettoni telefonici</i>	2.269	3.318	3.266	2.923	3.312	2.956	3.155
Ricreazione, spettacoli, istruzione e cultura	92.200	108.281	107.471	80.281	81.203	80.358	97.780
<i>Giornali e riviste</i>	7.864	12.884	12.631	14.642	12.391	14.452	13.282
<i>Libri</i>	4.147	11.837	11.449	6.758	4.290	6.549	9.698
<i>Tasse scolastiche e altre spese per l'istruzione</i>	11.114	14.387	14.222	4.552	9.087	4.934	10.903
<i>Apparecchi radio, TV, giradischi, registratori, dischi, fonocassette</i>	8.335	10.050	9.963	5.941	7.983	6.113	8.587
<i>Macchine fotocinematografiche, pellicole</i>	3.030	4.724	4.639	2.781	2.588	2.765	3.969
<i>Articoli sportivi e da campeggio</i>	886	1.433	1.406	601	59	556	1.102
<i>Piante e fiori</i>	9.369	7.832	7.909	10.740	8.619	10.561	8.857
<i>Giocattoli</i>	7.928	7.171	7.209	5.085	5.059	5.083	6.449
<i>Servizi ricreativi</i>	19.306	20.443	20.386	13.803	12.544	13.697	17.995
<i>Abbonamenti radio, TV</i>	3.978	4.084	4.079	4.585	5.369	4.651	4.283
Altri beni e servizi	205.034	228.156	226.990	182.225	205.306	184.171	211.689
<i>Denaro dato ai figli</i>	50.957	36.059	36.810	40.406	35.820	40.019	37.957
<i>Saponette e articoli igienici</i>	16.364	19.183	19.040	16.865	16.367	16.823	18.248
<i>Barbiere e parrucchiere</i>	15.780	20.219	19.995	25.661	19.043	25.103	21.821
<i>Borse e articoli in pelle</i>	310	2.138	2.046	1.099	1.004	1.091	1.705
<i>Argenteria, gioielli, bigiotteria, orologi e simili</i>	1.548	4.689	4.531	1.710	1.142	1.662	3.506
<i>Articoli di cancelleria</i>	3.584	4.404	4.363	1.700	1.609	1.692	3.409
<i>Alberghi, pensioni, gite e viaggi</i>	80.406	102.667	101.544	65.191	94.297	67.646	89.429
<i>– di cui pasti e consumazioni fuori casa</i>	58.516	80.037	78.952	50.834	60.545	51.653	69.195
CONSUMI NON ALIMENTARI	1.068.841	1.232.818	1.224.544	1.130.175	1.169.174	1.133.463	1.191.996
TOTALE CONSUMI	1.325.497	1.485.614	1.477.536	1.440.960	1.459.851	1.442.552	1.465.034

Tavola 3.2 segue – Valori dei consumi delle famiglie distinte secondo la ripartizione territoriale e la condizione socio-economica della persona di riferimento (spesa media mensile per componente – dati in lire)

GRUPPI E CATEGORIE DI CONSUMO	CONDIZIONI PROFESSIONALI DELLA PERSONA DI RIFERIMENTO					Totale
	Imprenditori e liberi professionisti	INDIPENDENTI			Totale	
		LAVORATORI IN PROPRIO				
	Agricoltura	Industria	Altre attività			
C – ITALIA NORD-OCIDENTALE						
Pane e cereali	50.063	47.312	43.142	43.302	43.757	45.965
<i>Pane</i>	20.326	24.610	21.007	19.128	20.617	20.515
<i>Pasta</i>	8.699	8.408	8.311	9.638	8.930	8.849
Carne	65.855	65.463	62.029	61.639	62.297	63.544
<i>Carne bovina</i>	31.775	30.506	27.707	31.665	29.879	30.543
<i>Pollame</i>	8.902	8.150	9.885	9.874	9.654	9.391
<i>Altre carni (esclusi i salumi)</i>	5.552	6.641	9.539	5.727	7.421	6.767
Pesce	15.372	11.817	15.126	16.260	15.213	15.269
Olii e grassi	12.710	17.788	17.566	14.186	16.052	14.882
<i>Olio di oliva e di semi</i>	10.372	14.589	15.632	11.392	13.560	12.444
Latte formaggi e uova	38.862	45.214	35.825	37.963	38.024	38.317
<i>Latte</i>	14.131	15.914	13.843	13.992	14.181	14.163
<i>Formaggi</i>	22.615	26.714	19.772	21.669	21.542	21.918
<i>Uova</i>	2.116	2.586	2.210	2.302	2.301	2.236
Patate, frutta e ortaggi	44.699	34.509	35.985	39.910	37.586	40.076
<i>Frutta fresca e secca</i>	21.692	14.781	18.200	18.853	18.054	19.327
Zucchero, caffè, tè, cacao e altri generi alimentari	18.182	17.978	15.881	15.877	16.152	16.863
<i>Zucchero</i>	1.515	2.071	1.705	1.872	1.829	1.719
<i>Caffè, tè e surrogati</i>	6.078	6.556	5.043	6.151	5.746	5.863
Bevande	26.771	33.549	24.151	26.900	26.629	26.679
<i>Acqua minerale</i>	9.235	7.531	7.173	8.184	7.681	8.225
<i>Vino</i>	9.542	17.101	9.133	11.161	11.096	10.552
CONSUMI ALIMENTARI E BEVANDE	272.514	273.630	249.705	256.037	255.710	261.595
Tabacco	21.269	25.409	15.915	21.049	19.495	20.116
Vestiaro e calzature	138.085	48.381	86.096	87.275	81.727	101.458
<i>Articoli confezionati</i>	64.789	15.094	35.101	34.788	32.355	43.710
<i>Calzature</i>	27.123	12.452	15.555	19.011	16.730	20.369
Abitazione	356.580	166.468	255.263	323.186	274.733	303.387
<i>Affitto e subaffitto</i>	45.571	7.902	31.535	43.546	33.946	38.016
<i>Valore locativo</i>	198.937	150.645	173.785	186.293	176.487	184.347
<i>Spese per manutenzione e riparazioni</i>	36.380	2.055	9.444	42.596	23.625	28.090
Combustibili ed energia elettrica	77.775	74.122	61.838	84.187	73.646	75.090
<i>Energia elettrica</i>	19.943	25.049	20.034	18.526	19.998	19.979
<i>Gas</i>	32.653	39.783	30.135	41.764	36.702	35.284
<i>Kerosene ed altri combustibili</i>	3.348	6.501	609	10.152	5.735	4.899
<i>Spese per riscaldamento centrale</i>	20.239	2.789	10.334	12.384	10.289	13.772

Tavola 3.2 segue – Valore dei consumi delle famiglie distinte secondo la ripartizione territoriale e la condizione socio-economica della persona di riferimento (spesa media mensile per componente – dati in lire)

GRUPPI E CATEGORIE DI CONSUMO	CONDIZIONI PROFESSIONALI DELLA PERSONA DI RIFERIMENTO					Totale
	Imprenditori e liberi professionisti	INDIPENDENTI			LAVORATORI IN PROPRIO	
		Agricoltura	Industria	Altre attività		
Segue C – ITALIA NORD-OCCIDENTALE						
Mobili, articoli di arredamento, apparecchi, utensileria e servizi per la casa	114.535	61.360	49.532	73.752	62.133	80.479
<i>Mobili in legno</i>	15.499	1.900	8.846	12.123	9.439	11.561
<i>Lenzuola, coperte e altra biancheria per la casa</i>	4.089	2.694	1.405	2.196	1.934	2.688
<i>Pentole, posate e altre stoviglie per la casa</i>	1.973	1.058	1.224	2.817	1.930	1.945
<i>Cucine, stufe, scaldabagni</i>	348	42	615	814	631	532
<i>Frigoriferi</i>	2.111	–	1.121	254	579	1.115
<i>Lavatrici</i>	1.698	–	919	335	533	941
<i>Lavastoviglie</i>	2.526	–	130	–	54	919
<i>Detersivi e detergenti</i>	14.446	23.781	9.916	12.267	12.794	13.372
<i>Servizi domestici</i>	12.561	441	4.143	7.790	5.327	7.860
<i>Lavanderia e tintoria</i>	14.512	5.246	7.295	10.366	8.431	10.560
Servizi sanitari e spese per la salute	45.675	39.590	35.493	55.756	45.281	45.419
<i>Onorari medici e simili</i>	23.038	24.359	14.503	29.940	22.836	22.907
<i>Medicinali</i>	12.454	12.357	8.037	11.675	10.261	11.029
Trasporti e comunicazioni	468.227	397.612	234.854	351.176	309.182	364.849
<i>Scoters e motociclette</i>	246	–	5.777	3.119	3.811	2.563
<i>Biciclette</i>	571	–	1.904	751	1.130	934
<i>Assicurazione veicoli</i>	49.084	29.659	17.030	46.989	32.357	38.213
<i>Benzina per veicoli</i>	105.308	109.754	83.972	100.098	94.692	98.409
<i>Tram, autobus, taxi</i>	9.122	2.607	9.913	8.307	8.229	8.541
<i>Telefono</i>	35.067	15.047	20.993	30.220	24.434	28.156
<i>Gettoni telefonici</i>	3.106	2.735	3.118	4.467	3.684	3.482
Ricreazione, spettacoli, istruzione e cultura	134.774	104.814	85.338	112.918	100.470	112.478
<i>Giornali e riviste</i>	16.846	7.788	10.877	13.972	11.889	13.624
<i>Libri</i>	13.832	4.373	16.036	16.562	14.759	14.434
<i>Tasse scolastiche e altre spese per l'istruzione</i>	22.299	14.082	6.982	6.921	7.878	12.927
<i>Apparecchi radio, TV, giradischi, registratori, dischi, fonocassette</i>	10.622	13.869	4.704	11.257	8.890	9.496
<i>Macchine fotoincineratografiche, pellicole</i>	5.822	2.804	2.976	4.437	3.621	4.391
<i>Articoli sportivi e da campeggio</i>	2.402	–	185	1.354	695	1.293
<i>Piante e fiori</i>	11.401	8.009	5.787	10.038	8.018	9.202
<i>Giocattoli</i>	11.769	8.699	7.048	5.931	6.752	8.509
<i>Servizi ricreativi</i>	23.008	23.317	16.344	29.952	23.467	23.306
<i>Abbonamenti radio, TV</i>	3.999	1.841	1.022	4.214	2.586	3.081
Altri beni e servizi	329.902	263.273	212.911	256.829	239.523	271.166
<i>Denaro dato ai figli</i>	36.159	114.804	45.163	45.187	54.235	47.907
<i>Saponette e articoli igienici</i>	21.570	12.339	17.660	18.061	17.151	18.698
<i>Barbiere e parrucchiere</i>	27.808	21.559	15.007	25.625	20.709	23.195
<i>Borse e articoli in pelle</i>	5.086	53	3.128	2.171	2.291	3.269
<i>Argenteria, gioielli, bigiotteria, orologi e simili</i>	3.043	1.275	4.391	5.507	4.495	3.987
<i>Articoli di cancelleria</i>	5.894	2.428	8.453	3.125	5.235	5.466
<i>Alberghi, pensioni, gite e viaggi</i>	155.800	63.376	90.612	120.707	100.814	120.065
<i>– di cui pasti e consumazioni fuori casa</i>	114.224	61.938	73.820	81.084	75.592	89.117
CONSUMI NON ALIMENTARI	1.686.822	1.181.029	1.037.240	1.366.128	1.206.170	1.374.442
TOTALE CONSUMI	1.959.336	1.454.659	1.286.945	1.622.165	1.461.880	1.636.037

Tavola 3.2 segue – Valore dei consumi delle famiglie distinte secondo la ripartizione territoriale e la condizione socio-economica della persona di riferimento (spesa media mensile per componente – dati in lire)

GRUPPI E CATEGORIE DI CONSUMO	CONDIZIONI PROFESSIONALI DELLA PERSONA DI RIFERIMENTO							Totale
	DIPENDENTI							
	DIRIGENTI E IMPIEGATI			OPERAI E ASSIMILATI				
	Agricoltura e industria	Altre attività	Totale	Agricoltura	Industria	Altre attività	Totale	
Segue C – ITALIA NORD-OCCIDENTALE								
Pane e cereali	47.673	47.878	47.809	37.886	44.723	46.797	45.215	46.526
<i>Pane</i>	20.687	20.383	20.483	15.303	21.037	22.666	21.415	20.944
<i>Pasta</i>	8.114	9.490	9.035	9.180	8.775	8.793	8.790	8.914
Carne	64.641	63.252	63.712	65.673	64.833	66.370	65.328	64.510
<i>Carne bovina</i>	29.370	28.401	28.721	32.586	28.223	27.670	28.148	28.437
<i>Pollame</i>	8.738	9.420	9.195	4.482	8.298	11.605	9.238	9.216
<i>Altre carni (esclusi i salumi)</i>	8.196	7.459	7.703	8.245	8.403	10.674	9.103	8.395
Pesce	14.108	16.092	15.437	15.564	14.348	14.368	14.381	14.914
Olii e grassi	12.593	12.425	12.481	25.187	12.706	14.226	13.452	12.961
<i>Olio di oliva e di semi</i>	10.135	10.208	10.184	22.904	9.933	11.733	10.776	10.477
Latte formaggi e uova	39.499	42.185	41.297	42.118	38.416	40.253	39.066	40.194
<i>Latte</i>	14.197	15.415	15.012	14.044	13.985	14.208	14.055	14.539
<i>Formaggi</i>	23.025	24.070	23.725	26.599	22.224	23.331	22.663	23.200
<i>Uova</i>	2.277	2.700	2.560	1.475	2.207	2.714	2.348	2.455
Patate, frutta e ortaggi	36.964	41.454	39.971	42.541	34.720	38.452	36.048	38.031
<i>Frutta fresca e secca</i>	17.708	19.652	19.010	23.653	18.126	17.860	18.166	18.592
Zucchero, caffè, tè, cacao e altri generi alimentari	17.499	18.773	18.352	18.974	17.558	16.316	17.205	17.785
<i>Zucchero</i>	1.848	1.984	1.939	2.402	2.325	2.169	2.279	2.107
<i>Caffè, tè e surrogati</i>	5.169	6.379	5.979	6.482	6.264	5.874	6.148	6.063
Bevande	25.321	25.543	25.470	26.481	24.809	27.284	25.611	25.541
<i>Acqua minerale</i>	6.910	8.851	8.210	8.582	7.825	8.499	8.050	8.131
<i>Vino</i>	9.722	8.955	9.209	15.045	10.110	11.268	10.577	9.886
CONSUMI ALIMENTARI E BEVANDE	258.298	267.602	264.529	274.424	252.113	264.066	256.306	260.462
Tabacco	17.352	17.660	17.558	11.220	21.006	22.849	21.361	19.439
Vestiaro e calzature	86.806	97.677	94.085	69.366	74.998	72.295	74.037	84.170
<i>Articoli confezionati</i>	42.325	43.681	43.233	43.065	29.310	35.008	31.377	37.370
<i>Calzature</i>	18.401	19.240	18.963	10.748	16.656	17.777	16.873	17.929
Abitazione	288.005	326.406	313.718	225.126	215.760	238.636	223.049	268.879
<i>Affitto e subaffitto</i>	44.861	43.104	43.685	67.623	43.727	52.753	47.048	45.348
<i>Valore locativo</i>	181.256	197.016	191.809	98.324	125.599	123.737	124.421	158.483
<i>Spese per manutenzione e riparazioni</i>	15.445	23.559	20.878	45.393	17.231	27.357	20.987	20.932
Combustibili ed energia elettrica	74.283	73.932	74.047	57.166	67.360	59.178	64.602	69.377
<i>Energia elettrica</i>	15.569	17.184	16.650	18.826	13.804	15.500	14.440	15.557
<i>Gas</i>	35.775	34.170	34.700	27.231	28.565	31.623	29.483	32.120
<i>Kerosene ed altri combustibili</i>	-	750	502	8.463	8.236	1.381	6.118	3.280
<i>Spese per riscaldamento centrale</i>	21.620	21.111	21.279	1.987	12.298	10.411	11.486	16.436

Tavola 3.2 segue – Valore dei consumi delle famiglie distinte secondo la ripartizione territoriale e la condizione socio-economica della persona di riferimento (spesa media mensile per componente – dati in lire)

GRUPPI E CATEGORIE DI CONSUMO	CONDIZIONI PROFESSIONALI DELLA PERSONA DI RIFERIMENTO							Totale
	DIPENDENTI							
	DIRIGENTI E IMPIEGATI			OPERAI E ASSIMILATI				
	Agricoltura e industria	Altre attività	Totale	Agricoltura	Industria	Altre attività	Totale	
Segue C – ITALIA NORD-Occidentale								
Mobili, articoli di arredamento, apparecchi, utensileria e servizi per la casa	82.474	86.045	84.866	65.533	80.318	46.356	69.476	77.256
Mobili in legno	19.879	20.296	20.158	847	29.059	2.455	20.200	20.179
Lenzuola, coperte e altra biancheria per la casa	2.629	2.606	2.614	4.107	3.061	1.579	2.625	2.619
Pentole, posate e altre stoviglie per la casa	2.674	2.753	2.727	17.008	1.379	1.313	1.703	2.221
Cucine, stufe, scaldabagni	389	367	374	–	2.193	28	1.474	918
Frigoriferi	423	1.110	883	–	956	470	785	835
Lavatrici	695	840	792	–	2.413	956	1.908	1.344
Lavastoviglie	387	308	334	–	102	617	259	297
Detersivi e detergenti	10.996	13.069	12.384	12.718	12.756	12.771	12.760	12.570
Servizi domestici	5.480	4.649	4.924	–	101	248	144	2.560
Lavanderia e tintoria	8.829	10.166	9.725	11.647	4.855	6.600	5.545	7.658
Servizi sanitari e spese per la salute	31.740	55.586	47.706	32.660	41.456	32.208	38.399	43.104
Onorari medici e simili	13.130	25.057	21.116	17.256	16.235	12.438	15.082	18.132
Medicinali	10.713	13.917	12.858	7.198	9.995	9.187	9.683	11.288
Trasporti e comunicazioni	272.867	332.907	313.068	234.390	298.220	270.733	288.303	300.823
Scooters e motociclette	2.744	4.858	4.159	–	3.059	20.050	8.253	6.184
Biciclette	768	751	756	–	533	426	488	624
Assicurazione veicoli	50.734	45.985	47.554	10.958	38.866	21.358	32.830	40.273
Benzina per veicoli	87.962	90.218	89.473	99.136	77.294	86.787	80.715	85.142
Tram, autobus, taxi	11.342	13.241	12.614	2.342	7.505	6.688	7.138	9.906
Telefono	23.251	28.209	26.571	22.936	17.453	21.553	18.843	22.749
Gettoni telefonici	3.306	4.840	4.333	3.691	3.334	4.282	3.635	3.988
Ricreazione, spettacoli, istruzione e cultura	115.207	139.826	131.689	79.079	86.000	81.032	84.311	108.259
Giornali e riviste	15.340	16.851	16.352	8.105	9.451	10.245	9.668	13.046
Libri	13.143	19.888	17.659	7.341	9.386	6.629	8.487	13.123
Tasse scolastiche e altre spese per l'istruzione	14.225	21.315	18.972	3.012	8.602	8.111	8.327	13.708
Apparecchi radio, TV, giradischi, registratori, dischi, fonocassette	11.156	12.746	12.220	1.477	9.027	7.746	8.464	10.363
Macchine fotocinematografiche, pellicole	3.553	5.095	4.586	4.915	3.040	6.047	4.012	4.302
Articoli sportivi e da campeggio	1.191	1.283	1.252	4.594	865	357	790	1.024
Piante e fiori	7.991	6.979	7.313	368	6.514	6.042	6.233	6.779
Giocattoli	9.029	7.418	7.950	23.146	7.273	7.189	7.597	7.775
Servizi ricreativi	25.754	24.573	24.963	14.417	17.645	13.869	16.405	20.731
Abbonamenti radio, TV	4.454	5.290	5.014	7.787	3.363	4.763	3.894	4.460
Altri beni e servizi	239.195	265.784	256.998	195.781	155.955	187.953	166.742	212.361
Denaro dato ai figli	33.640	42.667	39.684	10.386	28.614	32.203	29.324	34.560
Saponette e articoli igienici	20.229	25.078	23.476	7.826	14.930	16.462	15.248	19.407
Barbiere e parrucchiere	22.201	23.022	22.750	12.479	13.541	19.284	15.296	19.064
Borse e articoli in pelle	1.574	3.685	2.987	16	492	266	412	1.713
Argenteria, gioielli, bigiotteria, orologi e simili	4.604	6.204	5.676	–	2.796	2.966	2.787	4.247
Articoli di cancelleria	5.538	4.327	4.727	1.317	4.700	5.772	4.958	4.841
Alberghi, pensioni, gite e viaggi	97.989	130.436	119.715	93.741	61.311	81.904	68.402	94.338
– di cui pasti e consumazioni fuori casa	75.926	95.694	89.162	75.482	56.063	58.303	57.184	73.348
CONSUMI NON ALIMENTARI	1.207.929	1.395.823	1.333.735	970.321	1.041.073	1.011.240	1.030.280	1.183.668
TOTALE CONSUMI	1.466.227	1.663.425	1.598.264	1.244.745	1.293.186	1.275.306	1.286.586	1.444.130

Tavola 3.2 segue – Valore dei consumi delle famiglie distinte secondo la ripartizione territoriale e la condizione socio-economica della persona di riferimento (spesa media mensile per componente – dati in lire)

GRUPPI E CATEGORIE DI CONSUMO	CONDIZIONI PROFESSIONALI			CONDIZIONI NON PROFESSIONALI PER MEZZO DI SOSTENTAMENTO			Totale
	TOTALE			Pensione	Altro mezzo	Totale	
	Agricoltura	Rami extra agricoli	Complesso rami di attività				
Segue C – ITALIA NORD-OCCIDENTALE							
Pane e cereali	45.815	46.379	46.355	53.211	50.307	52.970	48.743
<i>Pane</i>	22.641	20.737	20.813	24.503	23.167	24.392	22.105
<i>Pasta</i>	8.167	8.925	8.894	10.597	10.289	10.572	9.500
Carne	61.554	64.326	64.215	78.719	73.382	78.276	69.290
<i>Carne bovina</i>	29.170	29.075	29.079	36.765	36.487	36.742	31.845
<i>Pollame</i>	6.693	9.377	9.269	13.193	12.432	13.130	10.663
<i>Altre carni (esclusi i salumi)</i>	6.959	7.938	7.899	8.534	5.679	8.297	8.042
Pesce	12.273	15.138	15.022	18.658	18.018	18.604	16.315
Olii e grassi	18.649	13.332	13.546	20.425	17.187	20.156	15.932
<i>Olio di oliva e di semi</i>	15.589	10.887	11.076	16.691	13.514	16.427	13.008
Latte formaggi e uova	43.090	39.477	39.623	48.322	43.117	47.890	42.607
<i>Latte</i>	14.836	14.407	14.425	16.285	17.102	16.353	15.121
<i>Formaggi</i>	25.896	22.680	22.809	28.702	22.839	28.215	24.760
<i>Uova</i>	2.358	2.390	2.389	3.335	3.176	3.322	2.726
Patate, frutta e ortaggi	36.261	38.754	38.654	50.235	51.730	50.359	42.880
<i>Frutta fresca e secca</i>	16.792	18.901	18.816	24.567	26.049	24.690	20.937
Zucchero, caffè, tè, cacao e altri generi alimentari	18.436	17.464	17.504	22.398	19.198	22.132	19.175
<i>Zucchero</i>	2.132	1.983	1.989	3.269	2.486	3.204	2.428
<i>Caffè, tè e surrogati</i>	6.368	5.986	6.002	9.115	7.370	8.970	7.073
Bevande	30.307	25.701	25.888	32.869	28.462	32.503	28.275
<i>Acqua minerale</i>	7.830	8.173	8.160	10.135	9.100	10.049	8.842
<i>Vino</i>	14.677	9.896	10.089	15.564	11.971	15.265	11.957
CONSUMI ALIMENTARI E BEVANDE	266.385	260.571	260.807	324.837	301.401	322.890	283.217
Tabacco	23.066	19.502	19.645	12.146	23.536	13.093	17.280
Vestiaro e calzature	51.190	91.043	89.439	75.274	76.351	75.364	84.358
<i>Articoli confezionati</i>	23.281	39.974	39.302	28.298	31.947	28.601	35.439
<i>Calzature</i>	10.644	19.009	18.673	15.584	15.687	15.593	17.561
Abitazione	181.128	283.519	279.395	350.668	358.689	351.335	305.364
<i>Affitto e subaffitto</i>	21.222	44.032	43.114	41.895	45.672	42.209	42.787
<i>Valore locativo</i>	136.048	167.637	166.365	217.785	209.532	217.098	184.679
<i>Spese per manutenzione e riparazioni</i>	10.117	23.659	23.113	25.828	30.154	26.188	24.223
Combustibili ed energia elettrica	90.074	70.323	71.119	89.981	98.029	90.650	78.168
<i>Energia elettrica</i>	22.762	16.659	16.905	18.442	21.988	18.737	17.566
<i>Gas</i>	38.291	32.866	33.084	39.579	37.866	39.437	35.377
<i>Kerosene ed altri combustibili</i>	11.542	3.447	3.773	5.640	1.373	5.285	4.319
<i>Spese per riscaldamento centrale</i>	17.355	15.552	15.625	24.259	36.748	25.297	19.116

Tavola 3.2 segue – Valore dei consumi delle famiglie distinte secondo la ripartizione territoriale e la condizione socio-economica della persona di riferimento (spesa media mensile per componente – dati in lire)

GRUPPI E CATEGORIE DI CONSUMO	CONDIZIONI PROFESSIONALI			CONDIZIONI NON PROFESSIONALI PER IL MEZZO DI SOSTENTAMENTO			Totale
	TOTALE			Pensione	Altro mezzo	Totale	
	Agricoltura	Rami extra agricoli	Complesso rami di attività				
Segue C – ITALIA NORD-OCCIDENTALE							
Mobili, articoli di arredamento, apparecchi, utensileria e servizi per la casa	55.741	79.182	78.237	77.388	125.679	81.405	79.382
<i>Mobili in legno</i>	1.375	18.231	17.553	8.804	–	8.072	14.130
<i>Lenzuola, coperte e altra biancheria per la casa</i>	2.673	2.639	2.640	3.223	1.294	3.062	2.793
<i>Pentole, posate e altre stoviglie per la casa</i>	3.897	2.063	2.137	1.931	1.517	1.896	2.050
<i>Cucine, stufe, scaldabagni</i>	27	833	800	256	–	235	596
<i>Frigoriferi</i>	–	959	920	869	–	797	876
<i>Lavatrici</i>	949	1.233	1.221	471	1.355	545	977
<i>Lavastoviglie</i>	–	507	487	174	498	201	384
<i>Detersivi e detergenti</i>	19.042	12.553	12.814	16.681	16.306	16.650	14.199
<i>Servizi domestici</i>	283	4.338	4.175	2.996	10.435	3.615	3.973
<i>Lavanderia e tintoria</i>	6.521	8.627	8.542	10.539	9.709	10.470	9.238
Servizi sanitari e spese per la salute	33.440	44.244	43.809	59.476	59.261	59.459	49.459
<i>Onorari medici e simili</i>	19.555	19.588	19.587	20.557	19.746	20.490	19.913
<i>Medicinali</i>	10.502	11.239	11.209	20.165	16.716	19.879	14.339
Trasporti e comunicazioni	329.977	319.928	320.334	212.967	182.435	210.424	280.658
<i>Scooters e motociclette</i>	–	5.293	5.080	1.207	–	1.107	3.646
<i>Biciclette</i>	–	748	718	363	1.365	446	620
<i>Assicurazione veicoli</i>	25.510	40.238	39.645	21.945	13.390	21.233	32.998
<i>Benzina per veicoli</i>	104.075	88.560	89.185	59.657	83.891	61.672	79.253
<i>Tram, autobus, taxi</i>	4.236	9.711	9.490	10.567	5.708	10.162	9.733
<i>Telefono</i>	18.051	24.663	24.397	25.027	31.049	25.527	24.805
<i>Gettoni telefonici</i>	3.064	3.866	3.834	3.415	3.289	3.404	3.679
Ricreazione, spettacoli, istruzione e cultura	96.582	110.090	109.545	85.082	83.276	84.931	100.657
<i>Giornali e riviste</i>	7.089	13.480	13.222	15.769	13.452	15.576	14.072
<i>Libri</i>	4.995	13.881	13.523	7.886	3.989	7.562	11.371
<i>Tasse scolastiche e altre spese per l'istruzione</i>	10.773	13.583	13.470	5.160	10.449	5.600	10.629
<i>Apparecchi radio, TV, giradischi, registratori, dischi, fonocassette</i>	9.168	10.138	10.099	5.031	6.857	5.183	8.324
<i>Macchine fotocinematografiche, pellicole</i>	3.435	4.367	4.329	3.188	2.625	3.141	3.900
<i>Articoli sportivi e da campeggio</i>	864	1.116	1.106	714	83	662	945
<i>Piante e fiori</i>	7.616	7.513	7.517	10.492	8.801	10.351	8.540
<i>Giocattoli</i>	11.734	7.842	7.999	5.532	4.103	5.413	7.065
<i>Servizi ricreativi</i>	23.845	21.418	21.515	14.425	13.209	14.324	18.919
<i>Abbonamenti radio, TV</i>	2.642	4.098	4.040	4.430	5.858	4.548	4.223
Altri beni e servizi	257.709	229.131	230.283	185.454	207.662	187.301	214.766
<i>Denaro dato ai figli</i>	78.780	36.943	38.628	43.068	44.061	43.150	40.260
<i>Saponette e articoli igienici</i>	13.872	19.414	19.191	17.126	14.770	16.930	18.375
<i>Barbiere e parrucchiere</i>	16.852	20.468	20.323	26.990	18.804	26.309	22.484
<i>Borse e articoli in pelle</i>	37	2.278	2.188	1.126	1.076	1.122	1.803
<i>Argenteria, gioielli, bigiotteria, orologi e simili</i>	866	4.306	4.168	1.127	99	1.041	3.039
<i>Articoli di cancelleria</i>	3.835	5.082	5.032	1.587	985	1.537	3.770
<i>Alberghi, pensioni, gite e viaggi</i>	95.332	102.466	102.178	64.163	98.307	67.003	89.480
<i>– di cui pasti e consumazioni fuori casa</i>	64.411	78.730	78.153	50.639	66.705	51.976	68.703
CONSUMI NON ALIMENTARI	1.118.907	1.246.962	1.241.806	1.148.436	1.214.918	1.153.962	1.210.092
TOTALE CONSUMI	1.385.292	1.507.533	1.502.613	1.473.273	1.516.319	1.476.852	1.493.309

Tavola 3.2 segue – Valori dei consumi delle famiglie distinte secondo la ripartizione territoriale e la condizione socio-economica della persona di riferimento (spesa media mensile per componente – dati in lire)

GRUPPI E CATEGORIE DI CONSUMO	CONDIZIONI PROFESSIONALI DELLA PERSONA DI RIFERIMENTO					Totale
	INDIPENDENTI					
	Imprenditori e liberi professionisti	LAVORATORI IN PROPRIO			Totale	
Agricoltura		Industria	Altre attività			
D – ITALIA NORD-ORIENTALE						
Pane e cereali	41.147	46.107	43.432	43.507	43.793	43.056
<i>Pane</i>	19.458	21.134	21.353	20.729	21.002	20.572
<i>Pasta</i>	8.454	9.018	8.915	8.903	8.921	8.791
Carne	59.185	78.471	61.535	59.103	62.306	61.436
<i>Carne bovina</i>	26.378	28.801	25.587	22.919	24.586	25.085
<i>Pollame</i>	9.036	11.137	8.145	6.994	7.906	8.221
<i>Altre carni (esclusi i salumi)</i>	9.050	18.168	10.332	11.922	12.101	11.251
Pesce	14.199	12.589	14.042	14.381	14.044	14.087
Olii e grassi	10.601	10.575	11.841	12.180	11.865	11.513
<i>Olio di oliva e di semi</i>	8.421	6.758	9.749	9.965	9.501	9.200
Latte formaggi e uova	36.485	39.892	35.482	41.727	39.261	38.487
<i>Latte</i>	16.210	17.394	13.825	16.234	15.508	15.703
<i>Formaggi</i>	18.265	19.003	19.909	23.355	21.592	20.665
<i>Uova</i>	2.010	3.495	1.748	2.138	2.161	2.119
Patate, frutta e ortaggi	36.589	39.493	36.240	41.185	39.203	38.475
<i>Frutta fresca e secca</i>	17.554	15.660	17.232	20.003	18.484	18.225
Zucchero, caffè, tè, cacao e altri generi alimentari	16.903	19.184	16.050	17.906	17.393	17.256
<i>Zucchero</i>	2.064	2.214	1.705	1.971	1.904	1.949
<i>Caffè, tè e surrogati</i>	5.919	5.273	5.470	6.251	5.853	5.871
Bevande	23.032	28.205	24.316	25.929	25.623	24.901
<i>Acqua minerale</i>	8.290	6.588	7.228	9.169	8.161	8.197
<i>Vino</i>	6.378	11.642	8.369	8.205	8.677	8.036
CONSUMI ALIMENTARI E BEVANDE	238.141	274.516	242.938	255.918	253.488	249.211
Tabacco	11.886	12.741	18.058	17.006	16.871	15.482
Vestiaro e calzature	129.256	73.926	96.872	110.635	101.271	109.072
<i>Articoli confezionati</i>	68.638	31.118	49.841	57.664	51.658	56.392
<i>Calzature</i>	24.769	14.051	17.530	23.019	19.967	21.305
Abitazione	287.042	199.405	239.481	292.460	262.218	269.138
<i>Affitto e subaffitto</i>	28.657	17.519	19.475	24.701	21.958	23.826
<i>Valore locativo</i>	198.490	159.316	175.682	202.233	187.524	190.581
<i>Spese per manutenzione e riparazioni</i>	8.240	18.591	21.276	31.009	26.016	21.060
Combustibili ed energia elettrica	98.891	52.713	68.375	73.970	69.400	77.621
<i>Energia elettrica</i>	26.370	18.742	19.510	19.863	19.601	21.488
<i>Gas</i>	47.931	24.799	39.798	43.926	40.141	42.312
<i>Kerosene ed altri combustibili</i>	9.594	5.674	2.851	4.154	3.868	5.464
<i>Spese per riscaldamento centrale</i>	7.557	281	2.382	3.186	2.547	3.944

Tavola 3.2 segue – Valore dei consumi delle famiglie distinte secondo la ripartizione territoriale e la condizione socio-economica della persona di riferimento (spesa media mensile per componente – dati in lire)

GRUPPI E CATEGORIE DI CONSUMO	CONDIZIONI PROFESSIONALI DELLA PERSONA DI RIFERIMENTO					Totale
	Imprenditori e liberi professionisti	INDIPENDENTI				
		LAVORATORI IN PROPRIO			Totale	
	Agricoltura	Industria	Altre attività			
Segue D – ITALIA NORD-ORIENTALE						
Mobili, articoli di arredamento, apparecchi, utensileria e servizi per la casa	87.609	61.589	73.289	105.848	88.817	88.481
<i>Mobili in legno</i>	14.130	5.036	16.572	36.729	25.669	22.452
<i>Lenzuola, coperte e altra biancheria per la casa</i>	2.028	6.987	2.806	3.139	3.482	3.077
<i>Pentole, posate e altre stoviglie per la casa</i>	5.846	3.377	1.730	2.016	2.077	3.128
<i>Cucine, stufe, scaldabagni</i>	323	606	942	404	621	538
<i>Frigoriferi</i>	1.294	–	931	1.452	1.090	1.147
<i>Lavatrici</i>	1.299	2.224	3.553	743	1.931	1.755
<i>Lavastoviglie</i>	–	–	233	1.684	960	692
<i>Detersivi e detergenti</i>	15.510	17.412	11.828	14.408	13.842	14.307
<i>Servizi domestici</i>	5.972	–	3.045	2.481	2.385	3.385
<i>Lavanderia e tintoria</i>	10.652	5.211	6.095	13.550	9.867	10.086
Servizi sanitari e spese per la salute	49.042	76.924	34.395	28.968	36.687	40.131
<i>Onorari medici e simili</i>	18.379	58.636	10.789	8.110	15.150	16.050
<i>Medicinali</i>	13.525	11.778	10.078	12.092	11.330	11.942
Trasporti e comunicazioni	283.214	394.266	316.459	292.543	313.376	304.968
<i>Scooters e motociclette</i>	1.854	3.647	6.746	446	3.096	2.750
<i>Biciclette</i>	803	504	1.974	1.736	1.673	1.431
<i>Assicurazione veicoli</i>	23.042	34.924	28.723	26.776	28.456	26.947
<i>Benzina per veicoli</i>	121.931	68.589	95.411	100.138	94.644	102.250
<i>Tram, autobus, taxi</i>	5.582	5.235	4.398	4.564	4.585	4.863
<i>Telefono</i>	30.885	22.001	23.156	26.227	24.614	26.362
<i>Gettoni telefonici</i>	2.079	2.274	2.205	2.590	2.413	2.320
Ricreazione, spettacoli, istruzione e cultura	123.548	87.299	108.818	93.813	98.425	105.427
<i>Giornali e riviste</i>	13.359	10.293	13.199	11.623	12.030	12.400
<i>Libri</i>	6.388	3.784	8.501	6.403	6.842	6.715
<i>Tasse scolastiche e altre spese per l'istruzione</i>	19.368	7.770	17.219	11.231	12.968	14.752
<i>Apparecchi radio, TV, giradischi, registratori, dischi, fonocassette</i>	8.615	8.825	8.283	10.024	9.254	9.076
<i>Macchine fotocinematografiche, pellicole</i>	8.180	2.863	2.997	4.895	3.968	5.142
<i>Articoli sportivi e da campeggio</i>	444	7	1.684	642	940	802
<i>Piante e fiori</i>	7.603	15.546	4.934	9.450	8.560	8.293
<i>Giocattoli</i>	8.643	4.022	5.537	4.992	5.071	6.067
<i>Servizi ricreativi</i>	19.093	13.623	21.320	19.870	19.640	19.487
<i>Abbonamenti radio, TV</i>	3.871	5.655	4.710	3.482	4.185	4.097
Altri beni e servizi	268.248	175.969	195.031	253.872	223.343	235.861
<i>Denaro dato ai figli</i>	36.180	31.016	43.326	43.146	41.752	40.198
<i>Saponette e articoli igienici</i>	16.236	22.210	19.637	18.446	19.327	18.465
<i>Barbieri e parrucchiere</i>	20.933	16.603	15.787	18.670	17.384	18.374
<i>Borse e articoli in pelle</i>	5.996	911	239	1.252	847	2.282
<i>Argenteria, gioielli, bigiotteria, orologi e simili</i>	5.436	870	6.784	3.651	4.443	4.720
<i>Articoli di cancelleria</i>	5.173	2.218	4.172	3.539	3.607	4.044
<i>Alberghi, pensioni, gite e viaggi</i>	116.712	80.806	76.827	105.595	92.269	99.083
<i>– di cui pasti e consumazioni fuori casa</i>	98.199	64.580	72.189	93.616	82.419	86.818
CONSUMI NON ALIMENTARI	1.338.736	1.134.832	1.150.778	1.269.115	1.210.408	1.246.181
TOTALE CONSUMI	1.576.877	1.409.348	1.393.716	1.525.033	1.463.896	1.495.392

Tavola 3.2 segue – Valore dei consumi delle famiglie distinte secondo la ripartizione territoriale e la condizione socio-economica della persona di riferimento (spesa media mensile per componente – dati in lire)

GRUPPI E CATEGORIE DI CONSUMO	CONDIZIONI PROFESSIONALI DELLA PERSONA DI RIFERIMENTO							Totale
	DIPENDENTI							
	DIRIGENTI E IMPIEGATI			OPERAI E ASSIMILATI				
	Agricoltura e industria	Altre attività	Totale	Agricoltura	Industria	Altre attività	Totale	
Segue D – ITALIA NORD-ORIENTALE								
Pane e cereali	44.996	42.399	43.039	45.885	41.159	42.978	42.217	42.653
<i>Pane</i>	21.162	19.280	19.744	21.052	20.591	20.301	20.493	20.095
<i>Pasta</i>	7.769	8.579	8.379	7.545	6.846	8.208	7.473	7.954
Carne	58.461	54.104	55.180	57.618	57.895	62.326	59.784	57.337
<i>Carne bovina</i>	24.499	21.277	22.072	14.409	23.875	24.800	23.722	22.845
<i>Pollame</i>	7.675	7.961	7.891	6.616	8.736	9.236	8.828	8.330
<i>Altre carni (esclusi i salumi)</i>	10.686	9.515	9.804	16.450	10.222	11.297	11.046	10.386
Pesce	12.663	14.373	13.951	12.481	14.125	16.821	15.189	14.531
Olii e grassi	9.797	10.527	10.347	7.438	10.081	10.433	10.078	10.221
<i>Olio di oliva e di semi</i>	7.820	8.205	8.110	5.484	7.955	7.941	7.805	7.967
Latte formaggi e uova	39.202	36.764	37.366	28.205	35.082	37.350	35.658	36.566
<i>Latte</i>	15.078	14.771	14.847	11.735	14.294	14.372	14.179	14.534
<i>Formaggi</i>	21.932	19.975	20.458	15.118	18.915	21.115	19.640	20.075
<i>Uova</i>	2.192	2.018	2.061	1.352	1.873	1.863	1.839	1.957
Patate, frutta e ortaggi	39.451	36.153	36.966	25.601	31.815	36.481	33.460	35.323
<i>Frutta fresca e secca</i>	17.946	16.217	16.643	10.053	13.988	16.516	14.846	15.801
Zucchero, caffè, tè, cacao e altri generi alimentari	17.373	16.925	17.037	12.652	17.232	17.282	16.989	17.013
<i>Zucchero</i>	1.796	1.817	1.812	1.445	2.324	2.102	2.178	1.983
<i>Caffè, tè e surrogati</i>	5.237	5.889	5.729	4.236	5.364	6.655	5.854	5.787
Bevande	26.630	24.059	24.694	17.696	23.661	26.377	24.481	24.594
<i>Acqua minerale</i>	8.683	6.039	6.691	6.181	6.587	6.957	6.722	6.706
<i>Vino</i>	7.772	9.038	8.726	2.181	8.014	9.105	8.144	8.453
CONSUMI ALIMENTARI E BEVANDE	248.573	235.304	238.580	207.576	231.050	250.048	237.856	238.238
Tabacco	16.917	13.650	14.456	12.954	17.888	17.904	17.608	15.933
Vestitario e calzature	117.478	109.915	111.781	50.645	72.632	85.266	76.785	95.388
<i>Articoli confezionati</i>	63.820	50.505	53.791	14.606	32.869	39.543	34.676	44.837
<i>Calzature</i>	22.525	23.393	23.179	11.660	16.040	19.217	17.151	20.355
Abitazione	324.521	270.205	283.610	222.395	232.767	239.182	234.922	260.802
<i>Affitto e subaffitto</i>	33.611	35.597	35.107	18.342	33.275	53.573	41.133	37.929
<i>Valore locativo</i>	226.847	179.417	191.123	160.704	148.993	139.781	145.714	169.852
<i>Spese per manutenzione e riparazioni</i>	29.852	25.045	26.231	10.375	37.816	27.218	31.664	28.776
Combustibili ed energia elettrica	75.448	73.501	73.981	50.222	68.196	72.046	68.806	71.557
<i>Energia elettrica</i>	16.951	16.794	16.832	15.327	15.477	16.111	15.741	16.321
<i>Gas</i>	39.280	42.998	42.080	28.425	34.322	37.994	35.558	39.025
<i>Kerosene ed altri combustibili</i>	12.200	5.143	6.885	5.314	8.199	10.146	8.868	7.814
<i>Spese per riscaldamento centrale</i>	4.202	7.655	6.803	1.028	2.596	3.638	2.953	4.999

Tavola 3.2 segue – Valore dei consumi delle famiglie distinte secondo la ripartizione territoriale e la condizione socio-economica della persona di riferimento (spesa media mensile per componente – dati in lire)

GRUPPI E CATEGORIE DI CONSUMO	CONDIZIONI PROFESSIONALI DELLA PERSONA DI RIFERIMENTO							Totale
	DIRIGENTI E IMPIEGATI			OPERAI E ASSIMILATI			Totale	
	Agricoltura e industria	Altre attività	Totale	Agricoltura	Industria	Altre attività		
	DIPENDENTI			DIPENDENTI				
Segue D – ITALIA NORD-ORIENTALE								
Mobili, articoli di arredamento, apparecchi, utensileria e servizi per la casa	125.596	84.677	94.776	37.126	75.638	78.086	74.451	85.255
Mobili in legno	31.745	22.162	24.527	7.679	21.108	13.271	16.958	20.982
Lenzuola, coperte e altra biancheria per la casa	2.807	2.295	2.421	375	2.970	2.789	2.741	2.571
Pentole, posate e altre stoviglie per la casa	3.786	3.248	3.381	764	1.282	3.160	2.059	2.762
Cucine, stufe, scaldabagni	2.197	281	754	–	308	408	333	557
Frigoriferi	1.119	671	782	381	349	3.137	1.550	1.141
Lavatrici	1.760	622	903	–	1.433	805	1.080	986
Lavastoviglie	921	745	788	–	76	–	39	437
Detersivi e detergenti	12.147	11.823	11.903	6.164	11.747	14.842	12.753	12.301
Servizi domestici	264	5.110	3.914	–	651	588	586	2.355
Lavanderia e tintoria	9.470	7.591	8.055	1.580	8.120	7.301	7.387	7.742
Servizi sanitari e spese per la salute	39.910	48.530	46.403	32.517	41.000	31.912	36.599	41.811
Onorari medici e simili	20.271	23.727	22.874	6.702	19.782	14.197	16.620	19.945
Medicinali	12.883	12.069	12.270	9.663	9.599	9.848	9.710	11.071
Trasporti e comunicazioni	347.166	291.130	304.961	218.145	243.239	298.635	265.597	286.520
Scoters e motociclette	1.486	6.988	5.630	3.685	973	3.304	2.133	3.992
Biciclette	887	1.293	1.193	–	725	1.125	855	1.034
Assicurazione veicoli	38.184	28.486	30.879	44.178	25.408	29.928	28.443	29.738
Benzina per veicoli	101.398	85.137	89.151	81.597	87.794	91.533	89.041	89.099
Tram, autobus, taxi	9.892	9.104	9.299	2.669	6.378	7.176	6.506	7.990
Telefono	23.625	23.315	23.391	15.218	16.831	18.531	17.468	20.617
Gettoni telefonici	2.863	2.658	2.709	32	2.086	2.926	2.328	2.530
Ricreazione, spettacoli, istruzione e cultura	120.812	124.279	123.421	70.573	77.264	89.468	82.119	104.076
Giornali e riviste	13.963	13.767	13.815	6.007	7.423	10.917	8.843	11.486
Libri	11.906	13.239	12.910	298	4.666	7.062	5.442	9.412
Tasse scolastiche e altre spese per l'istruzione	25.071	20.754	21.819	8.771	10.282	6.231	8.452	15.558
Apparecchi radio, TV, giradischi, registratori, dischi, fonocassette	11.479	11.772	11.699	3.309	6.417	11.293	8.332	10.122
Macchine fotocopiatrici, pellicole	4.812	6.543	6.116	3.028	3.944	3.802	3.829	5.045
Articoli sportivi e da campeggio	927	3.579	2.924	1.063	2.258	1.113	1.696	2.349
Piante e fiori	10.872	8.488	9.076	6.211	8.198	7.904	7.956	8.552
Giocattoli	6.123	6.423	6.349	7.508	5.290	6.223	5.820	6.101
Servizi ricreativi	20.676	19.009	19.420	10.553	14.282	21.820	17.306	18.430
Abbonamenti radio, TV	2.721	4.442	4.017	2.981	4.599	4.140	4.307	4.153
Altri beni e servizi	263.322	241.931	247.209	136.502	175.584	190.044	179.529	215.504
Denaro dato ai figli	31.806	33.018	32.719	26.328	31.774	27.313	29.539	31.229
Saponi e articoli igienici	20.841	20.482	20.570	18.878	14.698	20.041	17.238	19.009
Barbiere e parrucchiere	25.621	23.101	23.723	11.805	15.330	17.410	16.019	20.114
Borse e articoli in pelle	4.346	1.773	2.408	–	652	937	737	1.625
Argenteria, gioielli, bigiotteria, orologi e simili	5.963	6.435	6.318	2.258	6.241	1.455	3.952	5.210
Articoli di cancelleria	2.669	3.321	3.160	5.089	2.879	2.928	3.029	3.098
Alberghi, pensioni, gite e viaggi	136.429	113.755	119.351	47.706	76.110	91.553	81.098	101.432
– di cui pasti e consumazioni fuori casa	91.740	79.370	82.423	47.706	66.027	78.177	70.185	76.690
CONSUMI NON ALIMENTARI	1.431.170	1.257.818	1.300.598	831.079	1.004.208	1.102.543	1.036.416	1.176.846
TOTALE CONSUMI	1.679.743	1.493.122	1.539.178	1.038.655	1.235.258	1.352.591	1.274.272	1.415.084

Tavola 3.2 segue – Valore dei consumi delle famiglie distinte secondo la ripartizione territoriale e la condizione socio-economica della persona di riferimento (spesa media mensile per componente – dati in lire)

GRUPPI E CATEGORIE DI CONSUMO	CONDIZIONI PROFESSIONALI			CONDIZIONI NON PROFESSIONALI PER MEZZO DI SOSTENTAMENTO			Totale
	TOTALE			Pensione	Altro mezzo	Totale	
	Agricoltura	Rami extra agricoli	Complesso rami di attività				
Segue D – ITALIA NORD-ORIENTALE							
Pane e cereali	45.864	42.575	42.789	46.821	45.018	46.666	44.154
<i>Pane</i>	20.969	20.205	20.255	24.201	21.477	23.967	21.562
<i>Pasta</i>	8.491	8.217	8.235	8.520	8.885	8.551	8.346
Carne	67.729	58.085	58.711	68.775	61.826	68.177	62.046
<i>Carne bovina</i>	23.344	23.613	23.596	28.595	22.189	28.044	25.163
<i>Pollame</i>	9.032	8.242	8.293	11.348	10.820	11.302	9.353
<i>Altre carni (esclusi i salumi)</i>	16.194	10.293	10.676	10.877	12.621	11.027	10.800
Pesce	12.274	14.528	14.382	15.383	19.453	15.733	14.858
Olii e grassi	10.913	10.636	10.654	19.341	14.860	18.955	13.577
<i>Olio di oliva e di semi</i>	7.994	8.407	8.380	15.971	11.660	15.600	10.923
Latte formaggi e uova	35.092	37.356	37.209	45.219	44.707	45.174	40.015
<i>Latte</i>	14.433	14.960	14.926	16.654	16.200	16.615	15.521
<i>Formaggi</i>	17.921	20.435	20.272	25.666	26.424	25.731	22.195
<i>Uova</i>	2.738	1.961	2.011	2.899	2.083	2.828	2.299
Patate, frutta e ortaggi	35.038	36.472	36.379	44.777	42.783	44.605	39.276
<i>Frutta fresca e secca</i>	14.970	16.727	16.613	21.000	17.079	20.662	18.039
Zucchero, caffè, tè, cacao e altri generi alimentari	18.081	17.026	17.095	19.487	19.266	19.468	17.931
<i>Zucchero</i>	2.395	1.942	1.972	2.960	2.124	2.888	2.295
<i>Caffè, tè e surrogati</i>	5.287	5.852	5.815	7.539	9.068	7.671	6.469
Bevande	23.102	24.808	24.697	30.215	27.501	29.981	26.558
<i>Acqua minerale</i>	6.792	7.234	7.205	8.492	9.863	8.610	7.700
<i>Vino</i>	7.962	8.338	8.314	13.984	8.785	13.536	10.153
CONSUMI ALIMENTARI E BEVANDE	248.093	241.486	241.916	290.018	275.414	288.759	258.415
Tabacco	11.846	16.054	15.782	11.765	15.323	12.072	14.475
Vestiaro e calzature	73.378	101.817	99.973	80.421	94.437	81.627	93.511
<i>Articoli confezionati</i>	33.080	49.792	48.708	31.475	36.407	31.899	42.788
<i>Calzature</i>	13.009	21.205	20.674	16.492	16.276	16.474	19.194
Abitazione	210.207	267.299	263.595	316.043	308.999	315.436	281.855
<i>Affitto e subaffitto</i>	16.702	34.349	33.204	26.279	33.795	26.926	30.993
<i>Valore locativo</i>	163.615	177.711	176.797	226.167	220.469	225.676	194.013
<i>Spese per manutenzione e riparazioni</i>	12.974	27.108	26.191	29.004	20.579	28.279	26.927
Combustibili ed energia elettrica	58.609	74.628	73.589	98.130	86.228	97.105	81.872
<i>Energia elettrica</i>	18.261	18.038	18.052	18.601	23.419	19.016	18.392
<i>Gas</i>	24.631	41.201	40.126	48.322	45.219	48.055	42.919
<i>Kerosene ed altri combustibili</i>	13.076	6.607	7.027	18.850	9.370	18.034	10.904
<i>Spese per riscaldamento centrale</i>	665	4.922	4.646	6.217	6.942	6.279	5.221

Tavola 3.2 segue – Valore dei consumi delle famiglie distinte secondo la ripartizione territoriale e la condizione socio-economica della persona di riferimento (spesa media mensile per componente – dati in lire)

GRUPPI E CATEGORIE DI CONSUMO	CONDIZIONI PROFESSIONALI			CONDIZIONI NON PROFESSIONALI PER MEZZO DI SOSTENTAMENTO			Totale
	TOTALE			Pensione	Altro mezzo	Totale	
	Agricoltura	Rami extra agricoli	Complesso rami di attività				
Segue D – ITALIA NORD-ORIENTALE							
Mobili, articoli di arredamento, apparecchi, utensileria e servizi per la casa	52.799	88.661	86.335	75.339	65.618	74.502	82.166
<i>Mobili in legno</i>	5.284	22.597	21.474	11.651	1.433	10.772	17.705
<i>Lenzuola, coperte e altra biancheria per la casa</i>	4.337	2.630	2.741	2.749	2.569	2.734	2.738
<i>Pentole, posate e altre stoviglie per la casa</i>	1.985	2.947	2.884	1.712	1.691	1.710	2.471
<i>Cucine, stufe, scaldabagni</i>	536	551	550	838	–	766	626
<i>Frigoriferi</i>	106	1.215	1.143	607	–	555	936
<i>Lavatrici</i>	997	1.261	1.244	1.922	4.591	2.151	1.563
<i>Lavastoviglie</i>	–	559	523	132	276	144	389
<i>Detersivi e detergenti</i>	11.856	13.050	12.973	16.204	17.375	16.305	14.146
<i>Servizi domestici</i>	–	2.887	2.700	2.072	1.388	2.013	2.458
<i>Lavanderia e tintoria</i>	3.758	8.858	8.527	7.082	7.072	7.081	8.018
<i>Servizi sanitari e spese per la salute</i>	59.122	40.008	41.249	51.250	42.188	50.471	44.497
<i>Onorari medici e simili</i>	38.329	17.274	18.640	13.557	14.975	13.679	16.893
<i>Medicinali</i>	10.959	11.391	11.363	21.816	14.378	21.176	14.819
<i>Trasporti e comunicazioni</i>	311.794	291.377	292.702	219.602	211.056	218.868	266.695
<i>Scooters e motociclette</i>	4.773	3.493	3.576	686	–	627	2.537
<i>Biciclette</i>	226	1.232	1.167	517	626	526	941
<i>Assicurazione veicoli</i>	35.689	28.325	28.803	22.307	18.319	21.964	26.394
<i>Benzina per veicoli</i>	77.032	94.648	93.505	66.208	72.166	66.721	84.071
<i>Tram, autobus, taxi</i>	4.784	7.092	6.943	6.174	3.923	5.981	6.604
<i>Telefono</i>	20.740	22.667	22.542	22.248	28.304	22.769	22.622
<i>Gettoni telefonici</i>	1.568	2.522	2.460	2.198	3.346	2.297	2.402
<i>Ricreazione, spettacoli, istruzione e cultura</i>	88.344	105.652	104.528	73.185	78.258	73.622	93.642
<i>Giornali e riviste</i>	8.546	12.017	11.792	12.978	10.880	12.797	12.146
<i>Libri</i>	3.402	8.863	8.508	5.089	4.720	5.058	7.293
<i>Tasse scolastiche e altre spese per l'istruzione</i>	11.413	15.557	15.288	3.654	7.149	3.955	11.296
<i>Apparecchi radio, TV, giradischi, registratori, dischi, fonocassette</i>	7.602	9.922	9.772	7.285	9.588	7.483	8.966
<i>Macchine fotocinematografiche, pellicole</i>	2.674	5.244	5.077	2.180	2.535	2.210	4.068
<i>Articoli sportivi e da campeggio</i>	905	1.895	1.831	435	24	399	1.326
<i>Piante e fiori</i>	10.912	8.295	8.465	11.107	8.360	10.871	9.312
<i>Giocattoli</i>	4.579	6.195	6.090	4.424	6.420	4.596	5.564
<i>Servizi ricreativi</i>	15.311	19.025	18.784	12.882	11.598	12.772	16.666
<i>Abbonamenti radio, TV</i>	5.154	4.064	4.134	4.814	4.674	4.802	4.369
<i>Altri beni e servizi</i>	158.676	226.741	222.325	177.455	201.951	179.564	207.263
<i>Denaro dato ai figli</i>	26.469	34.773	34.234	36.473	24.085	35.407	34.647
<i>Saponette e articoli igienici</i>	18.558	18.846	18.827	16.478	18.641	16.664	18.065
<i>Barbiere e parrucchiere</i>	14.837	19.857	19.531	23.697	19.383	23.326	20.868
<i>Borse e articoli in pelle</i>	550	1.935	1.845	1.061	901	1.047	1.564
<i>Argenteria, gioielli, bigiotteria, orologi e simili</i>	2.149	5.247	5.046	2.572	2.628	2.577	4.176
<i>Articoli di cancelleria</i>	3.363	3.419	3.415	1.867	2.498	1.922	2.889
<i>Alberghi, pensioni, gite e viaggi</i>	67.270	102.960	100.645	66.710	88.589	68.593	89.356
<i>– di cui pasti e consumazioni fuori casa</i>	53.327	81.939	80.083	51.121	51.773	51.177	69.902
CONSUMI NON ALIMENTARI	1.024.775	1.212.237	1.200.078	1.103.190	1.104.058	1.103.267	1.165.976
TOTALE CONSUMI	1.272.868	1.453.723	1.441.994	1.393.208	1.379.472	1.392.026	1.424.391

Tavola 3.2 segue - Valori dei consumi delle famiglie distinte secondo la ripartizione territoriale e la condizione socio-economica della persona di riferimento (spesa media mensile per componente - dati in lire)

GRUPPI E CATEGORIE DI CONSUMO	CONDIZIONI PROFESSIONALI DELLA PERSONA DI RIFERIMENTO					Totale
	Imprenditori e liberi professionisti	INDIPENDENTI				
		LAVORATORI IN PROPRIO			Totale	
	Agricoltura	Industria	Altre attività			
E - ITALIA CENTRALE						
Pane e cereali	37.075	29.211	37.804	41.604	39.105	38.480
<i>Pane</i>	15.729	14.001	16.505	17.124	16.627	16.350
<i>Pasta</i>	8.109	7.897	9.021	9.979	9.434	9.026
Carne	64.511	67.105	68.244	69.960	69.056	67.656
<i>Carne bovina</i>	32.829	23.044	29.638	35.627	32.256	32.432
<i>Pollame</i>	9.618	11.415	10.932	11.130	11.076	10.627
<i>Altre carni (esclusi i salumi)</i>	9.325	19.355	11.738	8.864	10.845	10.377
Pesce	19.795	15.880	20.767	22.459	21.260	20.809
Olii e grassi	11.551	14.133	13.754	15.292	14.595	13.657
<i>Olio di oliva e di semi</i>	9.690	12.926	11.635	13.400	12.670	11.752
Latte formaggi e uova	32.135	29.779	32.274	38.430	35.314	34.335
<i>Latte</i>	12.691	11.597	13.561	15.129	14.227	13.754
<i>Formaggi</i>	17.050	14.868	16.354	20.697	18.521	18.068
<i>Uova</i>	2.394	3.314	2.359	2.604	2.566	2.513
Patate, frutta e ortaggi	33.015	28.453	35.055	41.928	38.138	36.560
<i>Frutta fresca e secca</i>	14.727	14.999	16.141	19.057	17.584	16.704
Zucchero, caffè, tè, cacao e altri generi alimentari	14.008	15.128	16.460	16.907	16.586	15.793
<i>Zucchero</i>	1.902	3.295	2.267	2.642	2.548	2.349
<i>Caffè, tè e surrogati</i>	6.001	5.736	5.901	6.422	6.162	6.113
Bevande	21.666	16.931	20.968	22.645	21.523	21.566
<i>Acqua minerale</i>	7.209	2.526	7.827	7.392	7.166	7.179
<i>Vino</i>	7.621	8.895	7.104	7.995	7.720	7.689
CONSUMI ALIMENTARI E BEVANDE	233.756	216.620	245.326	269.225	255.577	248.856
Tabacco	13.291	13.123	16.921	17.417	16.872	15.769
Vestuario e calzature	118.140	70.346	77.594	95.208	86.284	96.095
<i>Articoli confezionati</i>	55.501	27.962	32.735	38.784	35.533	41.683
<i>Calzature</i>	26.168	20.544	16.168	20.553	18.835	21.094
Abitazione	275.356	178.008	231.508	259.680	241.989	252.265
<i>Affitto e subaffitto</i>	21.560	16.883	13.869	26.195	20.609	20.902
<i>Valore locativo</i>	197.913	105.707	166.022	173.439	165.013	175.145
<i>Spese per manutenzione e riparazioni</i>	16.721	41.254	27.087	29.134	29.320	25.440
Combustibili ed energia elettrica	64.446	54.740	51.970	63.318	58.174	60.107
<i>Energia elettrica</i>	21.361	20.924	16.465	20.097	18.742	19.549
<i>Gas</i>	32.295	16.220	28.906	29.322	28.091	29.386
<i>Kerosene ed altri combustibili</i>	2.378	682	3.266	4.122	3.506	3.159
<i>Spese per riscaldamento centrale</i>	4.798	2.257	1.560	4.387	3.106	3.627

Tavola 3.2 segue – Valore dei consumi delle famiglie distinte secondo la ripartizione territoriale e la condizione socio-economica della persona di riferimento (spesa media mensile per componente – dati in lire)

GRUPPI E CATEGORIE DI CONSUMO	CONDIZIONI PROFESSIONALI DELLA PERSONA DI RIFERIMENTO					Totale
	Imprenditori e liberi professionisti	INDIPENDENTI			Totale	
		LAVORATORI IN PROPRIO				
	Agricoltura	Industria	Altre attività			
Segue E – ITALIA CENTRALE						
Mobili, articoli di arredamento, apparecchi, utensileria e servizi per la casa	78.747	49.844	70.660	77.793	72.723	74.577
Mobili in legno	12.335	–	16.669	6.815	10.118	10.801
Lenzuola, coperte e altra biancheria per la casa	2.850	5.266	1.552	2.678	2.448	2.572
Pentole, posate e altre stoviglie per la casa	2.117	1.606	2.573	9.814	6.309	5.018
Cucine, stufe, scaldabagni	316	1.999	334	122	358	345
Frigoriferi	587	–	411	373	358	428
Lavatrici	397	–	389	402	364	374
Lavastoviglie	610	–	141	1.064	616	614
Detersivi e detergenti	11.414	16.367	13.383	14.885	14.418	13.493
Servizi domestici	10.832	–	245	931	587	3.742
Lavanderia e tintoria	10.170	4.567	6.807	9.360	7.970	8.647
Servizi sanitari e spese per la salute	26.879	20.049	25.797	53.204	39.770	35.799
Onorari medici e simili	5.307	3.173	7.012	28.297	17.914	14.031
Medicinali	9.142	7.995	8.024	9.440	8.768	8.883
Trasporti e comunicazioni	286.052	140.559	217.387	215.479	210.117	233.505
Scoters e motociclette	2.918	9.150	6.862	5.648	6.409	5.334
Biciclette	437	–	379	204	256	312
Assicurazione veicoli	28.723	19.626	24.859	29.171	26.704	27.326
Benzina per veicoli	91.734	68.835	78.727	87.518	82.552	85.380
Tram, autobus, taxi	4.728	1.990	6.065	3.614	4.441	4.530
Telefono	32.995	16.780	19.723	25.452	22.501	25.733
Costoni telefonici	3.951	1.069	3.711	3.386	3.324	3.518
Ricreazione, spettacoli, istruzione e cultura	107.571	48.357	75.038	89.251	80.351	88.735
Giornali e riviste	13.488	6.679	8.684	13.177	10.888	11.689
Libri	13.078	528	10.486	11.307	10.107	11.022
Tasse scolastiche e altre spese per l'istruzione	7.762	4.451	2.918	7.785	5.607	6.271
Apparecchi radio, TV, giradischi, registratori, dischi, fonocassette	9.283	2.918	5.196	7.134	6.032	7.033
Macchine fotocopiatrici, pellicole	6.987	2.561	3.350	3.100	3.154	4.334
Articoli sportivi e da campeggio	3.982	2.234	1.447	842	1.192	2.052
Piante e fiori	5.649	3.486	6.027	7.507	6.600	6.307
Giocattoli	6.664	3.699	11.295	7.491	8.671	8.053
Servizi ricreativi	23.596	8.367	16.047	20.711	17.878	19.639
Abbonamenti radio, TV	2.236	5.073	1.669	2.991	2.643	2.518
Altri beni e servizi	259.773	136.464	134.601	202.083	170.310	197.860
Denaro dato ai figli	36.534	34.041	26.202	40.752	34.508	35.132
Saponette e articoli igienici	17.899	7.272	14.529	21.858	17.799	17.829
Barbiere e parrucchiere	17.247	6.985	18.363	20.282	18.447	18.077
Borse e articoli in pelle	3.525	–	1.349	2.086	1.628	2.212
Argenteria, gioielli, bigiotteria, orologi e simili	28.169	2.160	2.332	3.947	3.169	10.868
Articoli di cancelleria	3.386	1.648	2.754	2.863	2.721	2.926
Alberghi, pensioni, gite e viaggi	122.502	63.858	45.123	67.899	58.651	78.315
– di cui pasti e consumazioni fuori casa	87.636	31.519	42.319	60.208	50.864	62.188
CONSUMI NON ALIMENTARI	1.230.255	711.490	901.476	1.073.433	976.590	1.054.712
TOTALE CONSUMI	1.464.011	928.110	1.146.802	1.342.658	1.232.167	1.303.568

Tavola 3.2 segue – Valore dei consumi delle famiglie distinte secondo la ripartizione territoriale e la condizione socio-economica della persona di riferimento (spesa media mensile per componente – dati in lire)

GRUPPI E CATEGORIE DI CONSUMO	CONDIZIONI PROFESSIONALI DELLA PERSONA DI RIFERIMENTO							Totale
	DIPENDENTI							
	DIRIGENTI E IMPIEGATI			OPERAI E ASSIMILATI				
	Agricoltura e industria	Altre attività	Totale	Agricoltura	Industria	Altre attività	Totale	
Segue E – ITALIA CENTRALE								
Pane e cereali	39.842	38.641	38.835	34.578	39.451	39.355	39.220	39.015
Pane	16.745	17.212	17.137	15.836	17.536	17.573	17.487	17.301
Pasta	9.829	8.744	8.919	8.369	9.182	8.637	8.904	8.912
Carne	67.563	61.815	62.743	56.819	72.476	63.950	68.019	65.208
Carne bovina	29.263	29.747	29.669	20.905	31.505	28.507	29.742	29.703
Pollame	10.439	10.174	10.216	6.952	12.286	11.214	11.596	10.861
Altre carni (esclusi i salumi)	12.030	7.695	8.395	13.108	12.965	9.410	11.363	9.782
Pesce	16.793	21.179	20.471	9.750	18.776	17.685	17.935	19.286
Olii e grassi	13.049	12.934	12.952	16.565	14.866	13.007	14.090	13.484
Olio di oliva e di semi	11.245	11.194	11.202	15.219	12.896	11.465	12.338	11.733
Latte formaggi e uova	35.557	35.812	35.771	32.695	35.879	34.424	35.099	35.456
Latte	14.456	14.780	14.728	12.014	14.950	13.406	14.139	14.452
Formaggi	18.319	18.281	18.287	18.819	17.839	18.125	18.006	18.156
Uova	2.782	2.751	2.756	1.862	3.090	2.893	2.954	2.848
Patate, frutta e ortaggi	35.714	39.287	38.709	29.464	36.130	33.819	34.829	36.896
Frutta fresca e secca	16.912	17.247	17.192	13.371	17.168	15.717	16.366	16.806
Zucchero, caffè, tè, cacao e altri generi alimentari	19.020	16.326	16.761	14.733	14.874	15.320	15.070	15.971
Zucchero	2.318	2.077	2.116	2.165	2.323	2.252	2.285	2.195
Caffè, tè e surrogati	7.131	6.248	6.391	7.213	6.787	6.239	6.556	6.468
Bevande	20.481	20.196	20.241	36.086	22.166	20.563	21.976	21.052
Acqua minerale	6.374	6.416	6.409	4.946	6.363	6.092	6.186	6.305
Vino	6.803	6.359	6.430	22.168	7.781	7.388	8.156	7.237
CONSUMI ALIMENTARI E BEVANDE	248.019	246.190	246.483	230.690	254.618	238.123	246.238	246.368
Tabacco	17.245	17.210	17.216	22.768	16.734	16.868	17.026	17.127
Vestiaro e calzature	116.856	94.435	98.055	87.660	64.438	67.425	66.680	83.392
Articoli confezionati	55.101	39.704	42.190	37.723	24.707	24.471	25.100	34.203
Calzature	24.843	23.040	23.331	18.387	17.209	16.942	17.133	20.435
Abitazione	295.645	305.621	304.010	228.962	169.455	219.937	194.568	252.858
Affitto e subaffitto	32.052	46.028	43.771	7.698	25.790	29.190	26.631	35.760
Valore locativo	167.487	175.396	174.119	123.839	122.783	147.270	133.896	155.319
Spese per manutenzione e riparazioni	55.474	37.391	40.311	77.810	6.373	22.195	16.273	29.076
Combustibili ed energia elettrica	62.817	53.751	55.217	38.361	49.605	49.273	49.022	52.321
Energia elettrica	16.522	19.169	18.742	20.512	15.210	18.156	16.746	17.809
Gas	34.555	23.454	25.247	15.370	25.065	20.350	22.560	23.991
Kerosene ed altri combustibili	4.541	1.608	2.082	1.664	1.923	2.250	2.061	2.072
Spese per riscaldamento centrale	5.955	8.000	7.670	-	1.285	4.054	2.487	5.248

Tavola 3.2 segue – Valore dei consumi delle famiglie distinte secondo la ripartizione territoriale e la condizione socio-economica della persona di riferimento (spesa media mensile per componente – dati in lire)

GRUPPI E CATEGORIE DI CONSUMO	CONDIZIONI PROFESSIONALI DELLA PERSONA DI RIFERIMENTO							Totale
	DIPENDENTI							
	DIRIGENTI E IMPIEGATI			OPERAI E ASSIMILATI				
	Agricoltura e industria	Altre attività	Totale	Agricoltura	Industria	Altre attività	Totale	
Segue E – ITALIA CENTRALE								
Mobili, articoli di arredamento, apparecchi, utensileria e servizi per la casa	93.083	71.580	75.054	47.555	47.179	47.354	47.272	62.069
Mobili in legno	26.472	10.548	13.120	15.923	5.669	2.761	4.748	9.207
Lenzuola, coperte e altra biancheria per la casa	5.890	3.130	3.576	1.332	2.728	2.140	2.408	3.030
Pentole, posate e altre stoviglie per la casa	4.530	3.488	3.656	473	1.851	2.834	2.243	2.995
Cucine, stufe, scaldabagni	1.307	129	320	–	274	407	323	321
Frigoriferi	–	218	183	–	850	378	604	380
Lavatrici	675	433	472	–	375	1.229	747	600
Lavastoviglie	–	158	133	–	425	342	371	244
Detersivi e detergenti	13.430	13.025	13.091	12.950	14.019	13.803	13.880	13.460
Servizi domestici	7.709	5.697	6.021	1.033	1.450	779	1.131	3.736
Lavanderia e tintoria	8.667	8.550	8.569	3.004	6.336	5.429	5.798	7.274
Servizi sanitari e spese per la salute	33.529	32.389	32.573	47.629	22.320	26.132	25.017	29.041
Onorari medici e simili	14.007	12.299	12.575	13.540	8.879	7.470	8.421	10.633
Medicinali	9.658	9.010	9.114	11.429	7.894	7.783	7.980	8.584
Trasporti e comunicazioni	246.163	229.142	231.892	322.933	194.451	194.156	199.257	216.639
Scooters e motociclette	1.763	3.452	3.180	–	979	4.631	2.593	2.905
Biciclette	874	431	503	451	544	453	499	501
Assicurazione veicoli	27.611	20.716	21.830	51.014	21.400	21.601	22.630	22.204
Benzina per veicoli	83.677	79.841	80.461	98.462	76.170	72.149	75.208	78.006
Tram, autobus, taxi	7.191	9.543	9.163	4.074	4.439	9.726	6.816	8.066
Telefono	21.216	25.653	24.936	14.041	16.097	20.732	18.114	21.748
Gettoni telefonici	2.710	4.453	4.172	2.469	3.109	4.090	3.528	3.871
Ricreazione, spettacoli, istruzione e cultura	94.818	105.039	103.388	57.047	70.656	67.583	68.744	87.195
Giornali e riviste	13.092	14.025	13.874	4.042	8.644	8.388	8.352	11.293
Libri	6.810	15.777	14.329	6.927	9.682	11.697	10.487	12.533
Tasse scolastiche e altre spese per l'istruzione	9.501	9.836	9.782	3.041	4.451	5.974	5.085	7.587
Apparecchi radio, TV, giradischi, registratori, dischi, fonocassette	8.154	10.063	9.755	4.051	4.806	3.879	4.358	7.232
Macchine fotocopiatrici, pellicole	8.049	5.013	5.504	1.986	2.634	3.561	3.029	4.347
Articoli sportivi e da campeggio	3.835	969	1.431	–	1.523	1.275	1.352	1.394
Piante e fiori	8.221	6.025	6.379	4.568	5.999	5.910	5.904	6.157
Giocattoli	5.507	9.135	8.549	3.267	4.808	4.276	4.508	6.661
Servizi ricreativi	19.998	22.170	21.819	9.763	15.460	15.166	15.108	18.682
Abbonamenti radio, TV	2.267	2.548	2.503	4.874	4.093	1.428	2.918	2.697
Altri beni e servizi	199.670	199.567	199.584	180.963	134.346	138.013	137.797	170.706
Denaro dato ai figli	34.112	37.656	37.083	54.393	26.718	23.804	26.464	32.120
Saponi e articoli igienici	20.331	17.849	18.250	13.695	13.021	15.967	14.379	16.441
Barbiere e parrucchiere	18.529	18.143	18.205	15.606	16.220	15.310	15.785	17.074
Borse e articoli in pelle	1.677	1.886	1.853	999	819	2.125	1.417	1.649
Argenteria, gioielli, bigiotteria, orologi e simili	6.551	2.883	3.475	15.972	2.723	2.577	3.166	3.331
Articoli di cancelleria	4.619	4.289	4.343	3.753	4.114	4.047	4.070	4.215
Alberghi, pensioni, gite e viaggi	87.964	89.443	89.204	52.649	48.523	49.948	49.326	70.566
– di cui pasti e consumazioni fuori casa	62.879	69.105	68.100	52.649	43.485	38.845	41.739	55.779
CONSUMI NON ALIMENTARI	1.159.826	1.108.734	1.116.989	1.033.878	769.184	826.741	805.383	971.348
TOTALE CONSUMI	1.407.845	1.354.924	1.363.472	1.264.568	1.023.802	1.064.864	1.051.621	1.217.716

Tavola 3.2 segue – Valore dei consumi delle famiglie distinte secondo la ripartizione territoriale e la condizione socio-economica della persona di riferimento (spesa media mensile per componente – dati in lire)

GRUPPI E CATEGORIE DI CONSUMO	CONDIZIONI PROFESSIONALI			CONDIZIONI NON PROFESSIONALI PER MEZZO DI SOSTENTAMENTO			Totale
	TOTALE			Pensione	Altro mezzo	Totale	
	Agricoltura	Rami extra agricoli	Complesso rami di attività				
Segue E – ITALIA CENTRALE							
Pane e cereali	33.819	39.057	38.851	42.745	41.067	42.595	40.113
<i>Pane</i>	15.405	17.075	17.009	19.550	19.275	19.525	17.857
<i>Pasta</i>	8.710	8.957	8.947	10.123	10.537	10.160	9.356
Carne	68.517	65.854	65.959	76.894	67.254	76.034	69.353
<i>Carne bovina</i>	24.120	30.802	30.540	33.945	33.810	33.933	31.683
<i>Pollame</i>	10.353	10.807	10.789	14.556	11.227	14.259	11.958
<i>Altre carni (esclusi i salumi)</i>	19.955	9.556	9.965	13.468	8.661	13.039	11.000
Pesce	14.789	19.956	19.753	21.130	17.942	20.845	20.121
Olii e grassi	15.726	13.448	13.537	20.384	18.298	20.197	15.781
<i>Olio di oliva e di semi</i>	14.245	11.637	11.739	18.118	15.904	17.920	13.821
Latte formaggi e uova	32.584	35.215	35.112	38.609	37.234	38.487	36.249
<i>Latte</i>	12.082	14.326	14.238	13.653	14.706	13.747	14.073
<i>Formaggi</i>	17.558	18.152	18.129	21.582	19.485	21.395	19.229
<i>Uova</i>	2.944	2.737	2.745	3.374	3.043	3.345	2.947
Patate, frutta e ortaggi	29.670	37.084	36.793	44.500	41.190	44.204	39.290
<i>Frutta fresca e secca</i>	15.006	16.847	16.775	20.520	18.334	20.325	17.971
Zucchero, caffè, tè, cacao e altri generi alimentari	14.823	15.960	15.916	17.844	16.739	17.745	16.532
<i>Zucchero</i>	2.699	2.223	2.242	3.012	2.380	2.956	2.483
<i>Caffè, tè e surrogati</i>	6.468	6.354	6.359	7.546	7.562	7.547	6.759
Bevande	23.463	21.118	21.210	24.165	22.027	23.975	22.141
<i>Acqua minerale</i>	4.189	6.670	6.573	7.394	9.641	7.595	6.917
<i>Vino</i>	12.559	7.164	7.376	11.928	7.221	11.508	8.768
CONSUMI ALIMENTARI E BEVANDE	233.391	247.692	247.131	286.271	261.751	284.082	259.580
Tabacco	14.708	16.793	16.711	12.844	12.458	12.809	15.397
Vestituario e calzature	88.897	87.221	87.287	67.856	75.757	68.560	80.978
<i>Articoli confezionati</i>	36.624	36.491	36.496	23.558	27.236	23.886	32.248
<i>Calzature</i>	25.089	20.455	20.637	15.996	14.658	15.876	19.033
Abitazione	210.928	254.383	252.677	283.603	316.640	286.551	264.089
<i>Affitto e subaffitto</i>	13.102	31.944	31.204	30.344	42.600	31.438	31.283
<i>Valore locativo</i>	133.740	162.529	161.399	189.871	208.187	191.505	171.541
<i>Spese per manutenzione e riparazioni</i>	48.130	27.137	27.961	28.670	6.700	26.710	27.540
Combustibili ed energia elettrica	52.167	54.812	54.707	73.085	70.909	72.891	60.834
<i>Energia elettrica</i>	20.856	18.240	18.342	20.911	23.463	21.139	19.285
<i>Gas</i>	17.138	25.993	25.645	33.187	27.365	32.668	28.011
<i>Kerosene ed altri combustibili</i>	3.218	2.372	2.405	3.609	12.650	4.415	3.082
<i>Spese per riscaldamento centrale</i>	994	4.904	4.751	7.747	5.365	7.535	5.689

Tavola 3.2 segue – Valore dei consumi delle famiglie distinte secondo la ripartizione territoriale e la condizione socio-economica della persona di riferimento (spesa media mensile per componente – dati in lire)

GRUPPI E CATEGORIE DI CONSUMO	CONDIZIONI PROFESSIONALI			CONDIZIONI NON PROFESSIONALI PER MEZZO DI SOSTENTAMENTO			Totale
	TOTALE			Pensione	Altro mezzo	Totale	
	Agricoltura	Rami extra agricoli	Complesso rami di attività				
Segue E – ITALIA CENTRALE							
Mobili, articoli di arredamento, apparecchi, utensileria e servizi per la casa	52.949	66.433	65.906	60.649	60.241	60.612	64.122
<i>Mobili in legno</i>	7.108	9.801	9.696	5.294	1.481	4.954	8.098
<i>Lenzuola, coperte e altra biancheria per la casa</i>	3.754	2.854	2.890	2.687	3.506	2.760	2.846
<i>Pentole, posate e altre stoviglie per la casa</i>	982	3.723	3.616	2.311	2.511	2.329	3.182
<i>Cucine, stufe, scaldabagni</i>	881	306	329	537	246	511	390
<i>Frigoriferi</i>	–	411	395	848	394	808	534
<i>Lavatrici</i>	1.025	511	531	914	–	832	632
<i>Lavastoviglie</i>	–	372	358	361	–	328	348
<i>Detersivi e detergenti</i>	15.425	13.390	13.470	16.161	17.213	16.255	14.408
<i>Servizi domestici</i>	368	3.875	3.737	2.619	5.523	2.878	3.448
<i>Lavanderia e tintoria</i>	6.178	7.757	7.695	6.868	6.140	6.803	7.395
<i>Servizi sanitari e spese per la salute</i>	30.806	31.126	31.114	44.389	27.675	42.897	35.084
<i>Onorari medici e simili</i>	8.555	11.803	11.675	14.466	6.473	13.753	12.375
<i>Medicinali</i>	9.599	8.638	8.676	16.321	12.839	16.010	11.147
<i>Trasporti e comunicazioni</i>	268.143	219.915	221.811	168.526	181.564	169.688	204.250
<i>Scoters e motociclette</i>	4.031	3.634	3.650	752	1.516	820	2.696
<i>Biciclette</i>	143	455	443	92	153	97	327
<i>Assicurazione veicoli</i>	42.882	22.993	23.774	19.020	20.526	19.154	22.218
<i>Benzina per veicoli</i>	85.308	80.061	80.267	58.180	67.268	58.990	73.099
<i>Tram, autobus, taxi</i>	2.334	7.172	6.982	4.484	7.521	4.755	6.231
<i>Telefono</i>	17.669	23.186	22.970	24.057	30.342	24.618	23.525
<i>Gettoni telefonici</i>	1.580	3.852	3.763	2.753	3.478	2.818	3.444
<i>Ricreazione, spettacoli, istruzione e cultura</i>	63.779	88.646	87.668	60.995	71.048	61.894	78.983
<i>Giornali e riviste</i>	8.038	11.552	11.414	9.518	9.562	9.522	10.777
<i>Libri</i>	3.645	12.414	12.070	4.863	6.149	4.978	9.681
<i>Tasse scolastiche e altre spese per l'istruzione</i>	6.710	7.203	7.183	2.633	8.913	3.194	5.839
<i>Apparecchi radio, TV, giradischi, registratori, dischi, fonocassette</i>	3.828	7.308	7.171	4.166	5.953	4.326	6.212
<i>Macchine fotoincineratrici, pellicole</i>	5.574	4.293	4.343	2.351	3.857	2.486	3.717
<i>Articoli sportivi e da campeggio</i>	1.140	1.615	1.596	774	261	728	1.304
<i>Piante e fiori</i>	4.110	6.289	6.203	8.560	6.073	8.338	6.922
<i>Giocattoli</i>	3.220	7.246	7.088	4.725	5.862	4.827	6.326
<i>Servizi ricreativi</i>	9.778	19.352	18.976	10.746	15.648	11.183	16.350
<i>Abbonamenti radio, TV</i>	5.350	2.531	2.642	3.890	3.057	3.816	3.037
<i>Altri beni e servizi</i>	150.498	180.198	179.033	132.005	121.322	131.052	162.868
<i>Denaro dato ai figli</i>	39.091	32.796	33.044	42.294	29.185	41.124	35.766
<i>Saponette e articoli igienici</i>	11.187	17.099	16.866	14.378	16.668	14.583	16.097
<i>Barbiere e parrucchiere</i>	13.663	17.534	17.382	16.669	17.723	16.763	17.173
<i>Borse e articoli in pelle</i>	616	1.871	1.822	676	1.262	728	1.453
<i>Argenteria, gioielli, bigiotteria, orologi e simili</i>	6.094	5.623	5.642	3.021	984	2.840	4.698
<i>Articoli di cancelleria</i>	2.199	3.886	3.820	999	2.290	1.114	2.908
<i>Alberghi, pensioni, gite e viaggi</i>	59.282	73.500	72.942	37.430	39.909	37.651	61.053
<i>– di cui pasti e consumazioni fuori casa</i>	44.589	58.282	57.745	30.538	34.687	30.908	48.704
CONSUMI NON ALIMENTARI	932.875	999.527	996.914	903.952	937.614	906.954	966.605
TOTALE CONSUMI	1.166.266	1.247.219	1.244.045	1.190.223	1.199.365	1.191.036	1.226.185

Tavola 3.2 segue – Valori dei consumi delle famiglie distinte secondo la ripartizione territoriale e la condizione socio-economica della persona di riferimento (spesa media mensile per componente – dati in lire)

GRUPPI E CATEGORIE DI CONSUMO	CONDIZIONI PROFESSIONALI DELLA PERSONA DI RIFERIMENTO					Totale
	INDIPENDENTI					
	Imprenditori e liberi professionisti	LAVORATORI IN PROPRIO			Totale	
Agricoltura		Industria	Altre attività			
F – MEZZOGIORNO						
Pane e cereali	34.564	33.538	33.224	36.357	34.785	34.727
<i>Pane</i>	13.709	15.470	14.776	15.073	15.055	14.699
<i>Pasta</i>	8.782	8.609	7.659	8.833	8.409	8.508
Carne	53.653	62.823	51.897	54.144	55.134	54.743
<i>Carne bovina</i>	23.768	23.226	22.661	24.157	23.489	23.563
<i>Pollame</i>	10.340	9.370	9.585	9.898	9.692	9.864
<i>Altre carni (esclusi i salumi)</i>	8.835	16.594	9.603	9.222	10.804	10.283
Pesce	21.304	14.935	16.138	22.070	18.739	19.418
Olii e grassi	13.553	15.092	10.298	12.120	12.119	12.498
<i>Olio di oliva e di semi</i>	11.999	13.848	9.003	10.472	10.665	11.018
Latte, formaggi e uova	34.845	30.172	29.590	34.404	32.009	32.760
<i>Latte</i>	14.437	10.683	12.181	13.408	12.472	12.992
<i>Formaggi</i>	17.700	16.431	14.648	18.105	16.655	16.932
<i>Uova</i>	2.708	3.058	2.761	2.891	2.882	2.836
Patate, frutta e ortaggi	28.809	26.788	26.301	30.677	28.491	28.576
<i>Frutta fresca e secca</i>	13.601	12.438	12.402	14.565	13.444	13.486
Zucchero, caffè, tè, cacao e altri generi alimentari	13.858	15.108	15.384	15.206	15.245	14.878
<i>Zucchero</i>	2.493	2.704	2.532	2.680	2.637	2.599
<i>Caffè, tè e surrogati</i>	6.451	6.839	6.835	6.572	6.710	6.642
Bevande	16.760	17.039	14.457	17.050	16.208	16.355
<i>Acqua minerale</i>	5.801	2.850	4.432	5.256	4.513	4.854
<i>Vino</i>	5.175	7.477	4.314	5.308	5.415	5.352
CONSUMI ALIMENTARI E BEVANDE	217.346	215.495	197.289	222.028	212.730	213.955
Tabacco	18.371	12.265	13.690	18.479	15.700	16.407
Vestiaro e calzature	78.997	64.473	54.300	78.828	68.051	70.948
<i>Articoli confezionati</i>	36.063	31.674	21.967	35.008	30.129	31.699
<i>Calzature</i>	18.791	14.492	13.701	20.475	17.099	17.547
Abitazione	200.515	122.921	125.581	154.796	139.036	155.302
<i>Affitto e subaffitto</i>	15.010	4.180	17.478	21.716	16.876	16.382
<i>Valore locativo</i>	118.888	86.774	87.368	108.542	97.383	103.073
<i>Spese per manutenzione e riparazioni</i>	33.994	19.643	5.032	5.581	8.185	15.014
Combustibili ed energia elettrica	38.272	32.205	30.399	37.962	34.375	35.407
<i>Energia elettrica</i>	20.035	15.842	18.576	21.004	19.197	19.419
<i>Gas</i>	12.641	12.516	9.971	12.364	11.620	11.890
<i>Kerosene ed altri combustibili</i>	4.710	1.883	1.100	725	1.075	2.037
<i>Spese per riscaldamento centrale</i>	473	691	174	820	585	556

Tavola 3.2 segue – Valore dei consumi delle famiglie distinte secondo la ripartizione territoriale e la condizione socio-economica della persona di riferimento (spesa media mensile per componente – dati in lire)

GRUPPI E CATEGORIE DI CONSUMO	CONDIZIONI PROFESSIONALI DELLA PERSONA DI RIFERIMENTO					Totale
	Imprenditori e liberi professionisti	INDIPENDENTI			Totale	
		LAVORATORI IN PROPRIO				
	Agricoltura	Industria	Altre attività			
Segue F – MEZZOGIORNO						
Mobili, articoli di arredamento, apparecchi, utensileria e servizi per la casa	58.932	50.304	36.343	49.175	45.246	48.866
<i>Mobili in legno</i>	8.541	9.303	1.057	566	2.454	4.064
<i>Lenzuola, coperte e altra biancheria per la casa</i>	2.268	2.860	2.253	2.306	2.398	2.364
<i>Pentole, posate e altre stoviglie per la casa</i>	1.416	2.608	1.752	2.078	2.077	1.902
<i>Cucine, stufe, scaldabagni</i>	41	723	206	809	597	450
<i>Frigoriferi</i>	1.884	2.116	277	333	668	989
<i>Lavatrici</i>	459	505	516	382	450	452
<i>Lavastoviglie</i>	66	185	–	187	126	110
<i>Detersivi e detergenti</i>	16.663	14.852	12.878	16.818	15.154	15.553
<i>Servizi domestici</i>	5.211	–	169	1.312	682	1.881
<i>Lavanderia e tintoria</i>	5.549	4.443	4.562	6.835	5.626	5.606
Servizi sanitari e spese per la salute	17.139	15.092	14.864	18.132	16.473	16.650
<i>Onorari medici e simili</i>	6.777	4.829	3.380	6.856	5.330	5.713
<i>Medicinali</i>	5.883	5.078	5.480	5.950	5.625	5.694
Trasporti e comunicazioni	186.891	168.231	146.644	140.452	147.950	158.254
<i>Scooters e motociclette</i>	–	–	179	881	479	352
<i>Biciclette</i>	285	62	367	395	320	311
<i>Assicurazione veicoli</i>	23.630	17.477	13.104	14.859	14.809	17.143
<i>Benzina per veicoli</i>	74.701	54.695	56.772	58.716	57.291	61.898
<i>Tram, autobus, taxi</i>	2.110	3.308	2.668	2.469	2.699	2.543
<i>Telefono</i>	23.524	13.728	16.389	19.585	17.392	19.015
<i>Gettoni telefonici</i>	3.291	2.208	2.129	2.837	2.484	2.697
Ricreazione, spettacoli, istruzione e cultura	68.913	33.445	43.729	47.290	43.399	50.149
<i>Giornali e riviste</i>	7.954	2.303	4.617	7.281	5.434	6.101
<i>Libri</i>	7.545	1.717	5.148	3.773	3.812	4.799
<i>Tasse scolastiche e altre spese per l'istruzione</i>	5.233	5.850	5.646	6.647	6.165	5.919
<i>Apparecchi radio, TV, giradischi, registratori, dischi, fonocassette</i>	5.229	3.289	2.514	3.421	3.101	3.664
<i>Macchine fotocinematografiche, pellicole</i>	2.623	1.610	2.965	2.903	2.667	2.655
<i>Articoli sportivi e da campeggio</i>	610	26	171	123	119	249
<i>Piante e fiori</i>	5.027	2.799	3.229	4.969	3.977	4.255
<i>Giocattoli</i>	8.091	3.824	5.975	5.127	5.144	5.923
<i>Servizi ricreativi</i>	12.879	4.371	6.700	8.319	7.014	8.566
<i>Abbonamenti radio, TV</i>	2.098	959	2.954	1.590	1.907	1.957
Altri beni e servizi	133.799	79.361	92.927	100.306	93.774	104.367
<i>Denaro dato ai figli</i>	30.141	25.313	34.307	26.939	29.001	29.303
<i>Saponette e articoli igienici</i>	13.588	10.430	11.481	12.620	11.818	12.287
<i>Barbiere e parrucchiere</i>	14.395	11.879	9.170	13.797	11.920	12.575
<i>Borse e articoli in pelle</i>	988	584	414	1.189	819	864
<i>Argenteria, gioielli, bigiotteria, orologi e simili</i>	2.200	1.277	3.281	1.912	2.230	2.222
<i>Articoli di cancelleria</i>	2.577	2.195	2.819	2.144	2.372	2.427
<i>Alberghi, pensioni, gite e viaggi</i>	48.211	16.788	21.173	26.756	22.977	29.654
<i>– di cui pasti e consumazioni fuori casa</i>	43.403	16.403	18.391	25.837	21.561	27.340
CONSUMI NON ALIMENTARI	801.829	578.297	558.477	645.420	604.004	656.350
TOTALE CONSUMI	1.019.175	793.792	755.766	867.448	816.734	870.305

Tavola 3.2 segue - Valore dei consumi delle famiglie distinte secondo la ripartizione territoriale e la condizione socio-economica della persona di riferimento (spesa media mensile per componente - dati in lire)

GRUPPI E CATEGORIE DI CONSUMO	CONDIZIONI PROFESSIONALI DELLA PERSONA DI RIFERIMENTO							Totale
	DIPENDENTI							
	DIRIGENTI E IMPIEGATI			OPERAI E ASSIMILATI				
	Agricoltura e industria	Altre attività	Totale	Agricoltura	Industria	Altre attività	Totale	
Segue F - MEZZOGIORNO								
Pane e cereali	31.866	35.048	34.567	35.455	34.072	33.627	34.149	34.351
<i>Pane</i>	14.011	14.813	14.692	15.933	15.130	15.878	15.483	15.099
<i>Pasta</i>	7.805	8.422	8.329	7.259	8.016	7.366	7.701	8.005
Carne	50.218	55.981	55.108	54.745	51.425	51.103	51.836	53.423
<i>Carne bovina</i>	23.025	26.174	25.697	26.363	22.959	21.213	22.947	24.281
<i>Pollame</i>	9.454	9.836	9.778	8.926	9.013	9.407	9.120	9.439
<i>Altre carni (esclusi i salumi)</i>	7.289	8.397	8.229	10.337	9.349	11.281	10.093	9.189
Pesce	18.352	20.938	20.546	16.349	16.258	16.510	16.349	18.385
Olii e grassi	13.024	14.168	13.994	10.416	13.573	12.476	12.752	13.355
<i>Olio di oliva e di semi</i>	11.448	12.631	12.451	9.176	12.080	11.030	11.312	11.865
Latte, formaggi e uova	33.316	35.531	35.195	30.938	30.677	30.975	30.809	32.937
<i>Latte</i>	13.432	13.791	13.737	12.605	12.428	13.099	12.661	13.183
<i>Formaggi</i>	17.046	18.809	18.541	15.272	15.418	14.949	15.252	16.848
<i>Uova</i>	2.838	2.931	2.917	3.061	2.831	2.927	2.896	2.906
Patate, frutta e ortaggi	30.224	30.406	30.379	25.003	26.935	26.386	26.470	28.366
<i>Frutta fresca e secca</i>	14.619	14.255	14.310	11.348	12.756	12.351	12.416	13.335
Zucchero, caffè, tè, cacao e altri generi alimentari	14.309	15.070	14.954	17.035	15.125	13.679	14.975	14.965
<i>Zucchero</i>	2.409	2.761	2.708	3.005	2.630	2.710	2.712	2.710
<i>Caffè, tè e surrogati</i>	7.000	6.410	6.499	6.732	6.028	5.949	6.112	6.300
Bevande	14.613	15.697	15.533	16.211	15.671	14.361	15.353	15.441
<i>Acqua minerale</i>	4.959	5.252	5.208	4.342	3.944	4.377	4.138	4.657
<i>Vino</i>	4.966	5.224	5.185	5.776	5.654	5.061	5.491	5.343
CONSUMI ALIMENTARI E BEVANDE	205.922	222.839	220.276	206.152	203.736	199.117	202.693	211.223
Tabacco	15.747	16.258	16.181	16.571	15.453	16.022	15.799	15.984
Vestiaro e calzature	54.230	74.516	71.441	64.119	50.063	50.411	52.329	61.600
<i>Articoli confezionati</i>	19.924	31.542	29.781	25.518	19.263	19.839	20.400	24.951
<i>Calzature</i>	14.464	17.428	16.979	17.798	14.203	13.828	14.641	15.775
Abitazione	155.271	191.949	186.389	121.518	119.031	134.885	124.274	154.405
<i>Affitto e subaffitto</i>	25.023	28.617	28.072	17.326	26.358	28.624	25.665	26.833
<i>Valore locativo</i>	106.653	114.826	113.587	79.017	73.630	76.617	75.373	93.910
<i>Spese per manutenzione e riparazioni</i>	6.214	21.751	19.396	12.467	9.778	19.999	13.325	16.270
Combustibili ed energia elettrica	36.679	36.710	36.706	27.409	29.488	31.536	29.797	33.147
<i>Energia elettrica</i>	16.513	18.742	18.404	17.716	15.405	16.151	15.989	17.160
<i>Gas</i>	14.605	13.202	13.415	6.972	10.285	11.444	10.131	11.724
<i>Kerosene ed altri combustibili</i>	1.127	1.855	1.745	536	1.211	703	952	1.336
<i>Spese per riscaldamento centrale</i>	975	1.077	1.062	50	419	287	322	681

Tavola 3.2 segue – Valore dei consumi delle famiglie distinte secondo la ripartizione territoriale e la condizione socio-economica della persona di riferimento (spesa media mensile per componente – dati in lire)

GRUPPI E CATEGORIE DI CONSUMO	CONDIZIONI PROFESSIONALI DELLA PERSONA DI RIFERIMENTO							
	DIPENDENTI							
	DIRIGENTI E IMPIEGATI			OPERAI E ASSIMILATI				Totale
	Agricoltura e industria	Altre attività	Totale	Agricoltura	Industria	Altre attività	Totale	
Segue F – MEZZOGIORNO								
Mobili, articoli di arredamento, apparecchi, utensileria e servizi per la casa	45.819	50.933	50.158	39.474	36.778	50.629	41.442	45.668
<i>Mobili in legno</i>	799	6.747	5.845	2.211	2.053	12.855	5.389	5.610
<i>Lenzuola, coperte e altra biancheria per la casa</i>	1.852	2.242	2.183	2.583	2.206	1.800	2.140	2.160
<i>Pentole, posate e altre stoviglie per la casa</i>	3.465	1.790	2.043	6.180	1.593	1.564	2.289	2.170
<i>Cucine, stufe, scaldabagni</i>	58	269	237	294	250	310	276	257
<i>Frigoriferi</i>	343	879	798	973	188	544	418	602
<i>Lavatrici</i>	–	300	255	–	210	331	215	234
<i>Lavastoviglie</i>	–	477	405	–	–	250	77	236
<i>Detersivi e detergenti</i>	14.137	15.482	15.278	13.481	13.650	14.390	13.851	14.543
<i>Servizi domestici</i>	193	961	845	–	61	1	33	427
<i>Lavanderia e tintoria</i>	4.788	6.472	6.216	2.380	3.973	3.370	3.544	4.840
<i>Servizi sanitari e spese per la salute</i>	15.228	18.528	18.028	10.622	13.298	15.434	13.543	15.718
<i>Onorari medici e simili</i>	4.207	7.669	7.144	3.510	4.970	3.821	4.394	5.728
<i>Medicinali</i>	5.470	5.578	5.562	3.580	4.959	6.261	5.147	5.348
<i>Trasporti e comunicazioni</i>	138.223	164.830	160.797	95.108	104.367	125.990	109.573	134.421
<i>Scooters e motociclette</i>	248	176	187	597	488	611	542	370
<i>Biciclette</i>	12	247	211	–	418	109	259	236
<i>Assicurazione veicoli</i>	17.915	20.867	20.420	7.750	9.621	13.180	10.425	15.273
<i>Benzina per veicoli</i>	57.854	65.547	64.381	49.327	49.437	50.905	49.870	56.909
<i>Tram, autobus, taxi</i>	2.827	4.179	3.975	2.184	2.932	4.571	3.320	3.637
<i>Telefono</i>	20.174	20.317	20.295	10.670	12.098	13.987	12.458	16.260
<i>Gettoni telefonici</i>	2.951	3.035	3.022	2.440	2.177	2.435	2.296	2.648
<i>Ricreazione, spettacoli, istruzione e cultura</i>	52.355	61.011	59.700	33.014	39.142	39.167	38.207	48.633
<i>Giornali e riviste</i>	6.895	8.021	7.851	3.093	4.078	4.719	4.123	5.931
<i>Libri</i>	8.399	6.606	6.878	5.016	6.227	8.593	6.766	6.821
<i>Tasse scolastiche e altre spese per l'istruzione</i>	6.357	7.392	7.235	2.738	1.873	3.082	2.377	4.733
<i>Apparecchi radio, TV, giradischi, registratori, dischi, fonocassette</i>	8.017	4.972	5.433	2.279	3.935	2.238	3.160	4.263
<i>Macchine fotocinematografiche, pellicole</i>	1.746	3.032	2.837	1.633	2.919	1.440	2.268	2.544
<i>Articoli sportivi e da campeggio</i>	86	281	252	51	274	33	166	207
<i>Piante e fiori</i>	3.104	5.699	5.305	3.749	3.102	3.349	3.277	4.261
<i>Giocattoli</i>	4.769	5.794	5.639	2.869	5.812	6.402	5.541	5.588
<i>Servizi ricreativi</i>	7.804	11.718	11.125	3.487	5.213	3.975	4.568	7.749
<i>Abbonamenti radio, TV</i>	1.624	2.688	2.527	2.860	2.046	3.250	2.540	2.534
<i>Altri beni e servizi</i>	103.917	110.311	109.343	75.906	79.902	68.246	75.716	92.028
<i>Denaro dato ai figli</i>	24.564	24.647	24.635	18.823	15.402	15.989	16.108	20.244
<i>Saponette e articoli igienici</i>	12.574	13.486	13.348	14.869	11.463	10.772	11.774	12.538
<i>Barbiere e parrucchiere</i>	10.902	14.784	14.196	9.083	9.732	10.656	9.916	11.992
<i>Borse e articoli in pelle</i>	313	668	614	758	445	509	513	562
<i>Argenteria, gioielli, bigiotteria, orologi e simili</i>	2.467	1.917	2.000	1.269	2.482	1.836	2.098	2.050
<i>Articoli di cancelleria</i>	2.632	2.473	2.497	2.107	2.595	2.694	2.550	2.525
<i>Alberghi, pensioni, gite e viaggi</i>	30.171	36.884	35.867	21.821	26.636	17.629	23.135	29.311
<i>– di cui pasti e consumazioni fuori casa</i>	28.239	30.326	30.009	20.591	23.821	17.308	21.328	25.539
CONSUMI NON ALIMENTARI	617.469	725.046	708.743	483.741	487.522	532.320	500.680	601.604
TOTALE CONSUMI	823.391	947.885	929.019	689.893	691.258	731.437	703.373	812.827

Tavola 3.2 segue – Valore dei consumi delle famiglie distinte secondo la ripartizione territoriale e la condizione socio-economica della persona di riferimento (spesa media mensile per componente – dati in lire)

GRUPPI E CATEGORIE DI CONSUMO	CONDIZIONI PROFESSIONALI			CONDIZIONI NON PROFESSIONALI PER MEZZO DI SOSTENTAMENTO			Totale
	TOTALE			Pensione	Altro mezzo	Totale	
	Agricoltura	Rami extra agricoli	Complesso rami di attività				
Segue F – MEZZOGIORNO							
Pane e cereali	34.151	34.499	34.460	37.816	35.130	37.478	35.365
<i>Pane</i>	15.527	14.915	14.983	17.283	16.712	17.211	15.651
<i>Pasta</i>	7.828	8.192	8.151	8.950	8.367	8.877	8.369
Carne	56.896	53.420	53.807	58.048	53.284	57.448	54.900
<i>Carne bovina</i>	23.999	24.081	24.072	26.161	23.809	25.865	24.610
<i>Pollame</i>	9.234	9.604	9.563	11.098	9.011	10.835	9.945
<i>Altre carni (esclusi i salumi)</i>	12.649	9.114	9.507	10.333	9.944	10.284	9.740
Pesce	15.375	19.099	18.685	21.392	18.946	21.085	19.405
Olii e grassi	13.264	13.086	13.106	17.110	12.120	16.482	14.118
<i>Olio di oliva e di semi</i>	12.024	11.568	11.619	15.501	10.519	14.874	12.595
Latte, formaggi e uova	31.171	33.100	32.885	35.553	33.591	35.305	33.611
<i>Latte</i>	12.113	13.254	13.127	12.433	13.782	12.602	12.970
<i>Formaggi</i>	16.059	16.974	16.872	19.703	16.493	19.299	17.600
<i>Uova</i>	2.999	2.872	2.886	3.417	3.316	3.404	3.041
Patate, frutta e ortaggi	25.655	28.773	28.427	34.552	30.067	33.988	30.096
<i>Frutta fresca e secca</i>	11.766	13.580	13.379	15.939	14.553	15.765	14.095
Zucchero, caffè, tè, cacao e altri generi alimentari	15.735	14.840	14.940	16.696	16.220	16.637	15.449
<i>Zucchero</i>	2.818	2.660	2.678	3.502	3.363	3.485	2.920
<i>Caffè, tè e surrogati</i>	6.578	6.377	6.399	8.001	7.017	7.878	6.843
Bevande	16.560	15.599	15.705	16.339	15.169	16.192	15.852
<i>Acqua minerale</i>	3.694	4.842	4.714	5.754	5.106	5.672	5.002
<i>Vino</i>	6.454	5.207	5.345	5.935	4.652	5.774	5.474
CONSUMI ALIMENTARI E BEVANDE	208.807	212.416	212.015	237.506	214.527	234.615	218.796
Tabacco	14.153	16.351	16.107	12.076	11.849	12.047	14.889
Vestiaro e calzature	60.967	64.734	64.316	53.657	54.490	53.761	61.149
<i>Articoli confezionati</i>	26.072	27.016	26.911	18.676	20.141	18.860	24.496
<i>Calzature</i>	15.696	16.364	16.290	14.155	17.418	14.565	15.772
Abitazione	122.048	158.744	154.666	201.141	184.173	199.007	167.970
<i>Affitto e subaffitto</i>	11.918	25.282	23.797	21.011	28.793	21.989	23.255
<i>Valore locativo</i>	81.939	98.402	96.572	136.766	122.408	134.961	108.090
<i>Spese per manutenzione e riparazioni</i>	14.856	16.036	15.905	20.064	14.200	19.326	16.931
Combustibili ed energia elettrica	29.757	34.310	33.803	44.785	37.566	43.877	36.826
<i>Energia elettrica</i>	16.760	17.948	17.816	22.838	20.124	22.497	19.221
<i>Gas</i>	9.521	12.054	11.772	14.275	11.131	13.879	12.404
<i>Kerosene ed altri combustibili</i>	1.346	1.564	1.540	1.198	3.003	1.425	1.505
<i>Spese per riscaldamento centrale</i>	568	654	644	513	985	572	623

Tavola 3.2 segue – Valore dei consumi delle famiglie distinte secondo la ripartizione territoriale e la condizione socio-economica della persona di riferimento (spesa media mensile per componente – dati in lire)

GRUPPI E CATEGORIE DI CONSUMO	CONDIZIONI PROFESSIONALI			CONDIZIONI NON PROFESSIONALI PER MEZZO DI SOSTENTAMENTO			Totale
	TOTALE			Pensione	Altro mezzo	Totale	
	Agricoltura	Rami extra agricoli	Complesso rami di attività				
Segue F – MEZZOGIORNO							
Mobili, articoli di arredamento, apparecchi, utensileria e servizi per la casa	42.456	47.116	46.598	51.192	43.558	50.235	47.689
<i>Mobili in legno</i>	4.726	5.216	5.161	2.548	3.256	2.637	4.404
<i>Lenzuola, coperte e altra biancheria per la casa</i>	2.656	2.165	2.220	2.837	1.996	2.731	2.373
<i>Pentole, posate e altre stoviglie per la casa</i>	4.199	1.829	2.092	1.928	1.457	1.869	2.025
<i>Cucine, stufe, scaldabagni</i>	423	299	313	380	–	332	319
<i>Frigoriferi</i>	1.296	642	715	461	963	525	658
<i>Lavatrici</i>	192	311	297	811	719	800	448
<i>Lavastoviglie</i>	70	215	199	192	–	168	190
<i>Detersivi e detergenti</i>	13.548	14.998	14.837	17.754	15.373	17.455	15.622
<i>Servizi domestici</i>	–	955	849	2.355	2.811	2.413	1.318
<i>Lavanderia e tintoria</i>	3.057	5.313	5.063	5.108	5.306	5.133	5.084
<i>Servizi sanitari e spese per la salute</i>	12.365	16.441	15.988	27.160	21.667	26.469	19.133
<i>Onorari medici e simili</i>	4.084	5.928	5.723	7.357	7.787	7.411	6.230
<i>Medicinali</i>	4.208	5.603	5.448	12.422	10.057	12.124	7.451
<i>Trasporti e comunicazioni</i>	125.919	143.273	141.345	106.219	102.699	105.778	130.674
<i>Scooters e motociclette</i>	301	373	365	435	1.028	510	408
<i>Biciclette</i>	24	287	258	151	70	141	223
<i>Assicurazione veicoli</i>	13.160	16.148	15.816	11.592	10.686	11.478	14.515
<i>Benzina per veicoli</i>	51.470	59.220	58.358	38.744	44.324	39.446	52.684
<i>Tram, autobus, taxi</i>	2.425	3.431	3.320	3.359	2.571	3.260	3.302
<i>Telefono</i>	12.904	17.580	17.060	19.617	16.907	19.277	17.725
<i>Gettoni telefonici</i>	2.242	2.715	2.663	2.311	3.662	2.481	2.608
<i>Ricreazione, spettacoli, istruzione e cultura</i>	33.525	51.020	49.074	33.350	42.853	34.544	44.714
<i>Giornali e riviste</i>	2.878	6.369	5.981	6.165	5.056	6.025	5.994
<i>Libri</i>	3.841	6.533	6.233	2.454	7.061	3.033	5.273
<i>Tasse scolastiche e altre spese per l'istruzione</i>	3.745	5.244	5.078	1.918	4.180	2.202	4.215
<i>Apparecchi radio, TV, giradischi, registratori, dischi, fonocassette</i>	2.577	4.278	4.089	2.869	2.896	2.872	3.724
<i>Macchine fotocinematografiche, pellicole</i>	1.781	2.676	2.576	1.066	2.810	1.286	2.189
<i>Articoli sportivi e da campeggio</i>	35	243	220	91	18	82	178
<i>Piante e fiori</i>	3.207	4.391	4.259	4.763	4.673	4.751	4.407
<i>Giocattoli</i>	3.077	6.012	5.686	2.823	4.050	2.978	4.873
<i>Servizi ricreativi</i>	4.798	8.385	7.986	4.303	5.425	4.444	6.923
<i>Abbonamenti radio, TV</i>	1.809	2.436	2.366	3.531	2.792	3.438	2.688
<i>Altri beni e servizi</i>	77.457	97.881	95.610	91.345	87.538	90.869	94.187
<i>Denaro dato ai figli</i>	21.468	23.051	22.875	32.762	26.602	31.988	25.609
<i>Saponette e articoli igienici</i>	12.539	12.455	12.465	12.368	12.553	12.391	12.443
<i>Barbiere e parrucchiere</i>	10.126	12.416	12.161	12.362	8.999	11.940	12.095
<i>Borse e articoli in pelle</i>	618	653	649	435	325	421	581
<i>Argenteria, gioielli, bigiotteria, orologi e simili</i>	1.337	2.196	2.100	1.594	3.980	1.894	2.038
<i>Articoli di cancelleria</i>	2.029	2.555	2.496	729	1.080	774	1.979
<i>Alberghi, pensioni, gite e viaggi</i>	19.901	30.600	29.411	22.318	26.283	22.817	27.432
<i>– di cui pasti e consumazioni fuori casa</i>	19.133	26.929	26.062	20.833	22.987	21.103	24.575
CONSUMI NON ALIMENTARI	518.647	629.870	617.507	620.925	586.393	616.587	617.231
TOTALE CONSUMI	727.454	842.286	829.522	858.431	800.920	851.202	836.027

Tavola 3.2 segue – Valori dei consumi delle famiglie distinte secondo la ripartizione territoriale e la condizione socio-economica della persona di riferimento (spesa media mensile per componente – dati in lire)

GRUPPI E CATEGORIE DI CONSUMO	CONDIZIONI PROFESSIONALI DELLA PERSONA DI RIFERIMENTO					Totale
	INDIPENDENTI					
	Imprenditori e liberi professionisti	LAVORATORI IN PROPRIO			Totale	
	Agricoltura	Industria	Altre attività			
G – ITALIA						
Pane e cereali	40.837	38.025	38.765	40.426	39.473	39.879
<i>Pane</i>	17.111	18.154	18.056	17.556	17.825	17.613
<i>Pasta</i>	8.564	8.559	8.354	9.254	8.825	8.748
Carne	60.422	66.419	59.774	60.015	60.854	60.726
<i>Carne bovina</i>	28.410	25.645	25.979	27.841	26.845	27.310
<i>Pollame</i>	9.534	9.626	9.654	9.530	9.589	9.573
<i>Altre carni (esclusi i salumi)</i>	8.003	15.077	10.164	8.966	10.287	9.608
Pesce	17.959	13.998	16.401	19.275	17.464	17.611
Olii e grassi	12.368	14.803	13.212	13.221	13.446	13.126
<i>Olio di oliva e di semi</i>	10.407	12.730	11.425	11.157	11.482	11.163
Latte, formaggi e uova	35.790	34.871	32.930	37.534	35.471	35.566
<i>Latte</i>	14.322	12.981	13.221	14.480	13.804	13.958
<i>Formaggi</i>	19.124	18.831	17.374	20.507	19.123	19.123
<i>Uova</i>	2.344	3.059	2.335	2.547	2.544	2.485
Patate, frutta e ortaggi	35.753	30.676	32.577	37.167	34.555	34.911
<i>Frutta fresca e secca</i>	16.933	13.732	15.634	17.548	16.298	16.487
Zucchero, caffè, tè, cacao e altri generi alimentari	15.718	16.382	15.865	16.265	16.137	16.012
<i>Zucchero</i>	2.008	2.554	2.099	2.348	2.287	2.204
<i>Caffè, tè e surrogati</i>	6.155	6.403	5.907	6.383	6.213	6.195
Bevande	21.834	22.313	20.264	22.181	21.502	21.600
<i>Acqua minerale</i>	7.548	4.409	6.391	7.146	6.475	6.794
<i>Vino</i>	7.170	10.321	6.944	7.725	7.816	7.624
CONSUMI ALIMENTARI E BEVANDE	240.681	237.487	229.788	246.084	238.902	239.431
Tabacco	17.033	15.171	15.790	18.506	17.034	17.033
Vestiaro e calzature	113.384	63.314	75.752	90.687	81.283	90.820
<i>Articoli confezionati</i>	54.345	27.735	33.084	40.510	35.955	41.419
<i>Calzature</i>	23.808	14.639	15.442	20.713	17.913	19.664
Abitazione	277.233	150.521	203.547	241.411	214.462	233.110
<i>Affitto e subaffitto</i>	27.818	8.517	20.827	27.957	22.546	24.112
<i>Valore locativo</i>	172.748	114.099	143.403	158.237	146.445	154.259
<i>Spese per manutenzione e riparazioni</i>	26.566	18.111	13.867	23.701	19.309	21.465
Combustibili ed energia elettrica	66.184	46.727	50.503	60.666	54.945	58.286
<i>Energia elettrica</i>	21.426	18.780	18.713	20.046	19.377	19.986
<i>Gas</i>	28.889	20.620	24.977	28.800	26.224	27.016
<i>Kerosene ed altri combustibili</i>	4.734	3.344	1.756	4.169	3.170	3.635
<i>Spese per riscaldamento centrale</i>	8.457	1.227	3.557	4.534	3.699	5.113

Tavola 3.2 segue – Valore dei consumi delle famiglie distinte secondo la ripartizione territoriale e la condizione socio-economica della persona di riferimento (spesa media mensile per componente – dati in lire)

GRUPPI E CATEGORIE DI CONSUMO	CONDIZIONI PROFESSIONALI DELLA PERSONA DI RIFERIMENTO					Totale
	INDIPENDENTI					
	Imprenditori e liberi professionisti	LAVORATORI IN PROPRIO			Totale	
	Agricoltura	Industria	Altre attività			
Segue G – ITALIA						
Mobili, articoli di arredamento, apparecchi, utensileria e servizi per la casa	84.509	54.426	54.047	72.240	63.034	69.412
<i>Mobili in legno</i>	12.368	6.064	9.326	11.957	10.146	10.806
<i>Lenzuola, coperte e altra biancheria per la casa</i>	2.878	3.765	1.997	2.533	2.516	2.624
<i>Pentole, posate e altre stoviglie per la casa</i>	2.527	2.306	1.776	3.794	2.843	2.749
<i>Cucine, stufe, scaldabagni</i>	238	698	484	585	565	467
<i>Frigoriferi</i>	1.585	1.100	655	560	673	944
<i>Lavatrici</i>	965	631	1.193	452	748	812
<i>Lavastoviglie</i>	888	96	109	641	368	523
<i>Detersivi e detergenti</i>	14.753	17.296	11.997	14.937	14.207	14.369
<i>Servizi domestici</i>	8.638	92	1.793	2.877	2.079	4.027
<i>Lavanderia e tintoria</i>	10.043	4.751	6.037	9.526	7.564	8.300
Servizi sanitari e spese per la salute	33.311	30.958	26.342	35.641	31.575	32.090
<i>Onorari medici e simili</i>	13.396	17.628	8.495	16.444	13.719	13.623
<i>Medicinali</i>	9.863	8.013	7.572	9.188	8.429	8.855
Trasporti e comunicazioni	307.198	250.459	217.566	233.168	229.987	252.925
<i>Scooters e motociclette</i>	991	1.579	4.298	2.239	2.894	2.328
<i>Biciclette</i>	494	116	1.089	716	765	685
<i>Assicurazione veicoli</i>	32.047	23.131	19.595	27.199	23.840	26.278
<i>Benzina per veicoli</i>	95.729	69.963	75.971	82.218	78.169	83.386
<i>Tram, autobus, taxi</i>	5.333	3.340	5.600	4.401	4.684	4.877
<i>Telefono</i>	30.157	15.698	19.606	24.468	21.428	24.021
<i>Gettoni telefonici</i>	3.147	2.207	2.725	3.247	2.907	2.978
Ricreazione, spettacoli, istruzione e cultura	105.997	58.806	73.814	79.764	74.562	83.901
<i>Giornali e riviste</i>	12.664	5.234	8.775	10.836	9.274	10.281
<i>Libri</i>	10.291	2.486	9.750	8.612	8.140	8.779
<i>Tasse scolastiche e altre spese per l'istruzione</i>	13.347	7.732	7.718	7.905	7.812	9.456
<i>Apparecchi radio, TV, giradischi, registratori, dischi, fonocassette</i>	8.244	6.368	4.768	7.256	6.221	6.822
<i>Macchine fotcinematografiche, pellicole</i>	5.448	2.167	3.052	3.694	3.239	3.896
<i>Articoli sportivi e da campeggio</i>	1.780	252	732	644	619	964
<i>Piante e fiori</i>	7.501	6.068	4.805	7.522	6.321	6.672
<i>Giocattoli</i>	8.993	4.858	7.252	5.751	6.169	7.008
<i>Servizi ricreativi</i>	19.134	10.272	14.006	17.932	15.393	16.504
<i>Abbonamenti radio, TV</i>	3.009	2.359	2.531	2.839	2.657	2.762
Altri beni e servizi	241.245	139.725	152.968	187.090	167.804	189.622
<i>Denaro dato ai figli</i>	34.290	45.815	37.282	37.094	38.424	37.196
<i>Saponette e articoli igienici</i>	17.284	12.442	15.326	16.897	15.680	16.156
<i>Barbiere e parrucchiere</i>	20.112	14.155	13.872	18.689	16.278	17.417
<i>Borse e articoli in pelle</i>	3.615	465	1.282	1.596	1.318	2.000
<i>Argenteria, gioielli, bigiotteria, orologi e simili</i>	8.210	1.303	4.068	3.466	3.373	4.810
<i>Articoli di cancelleria</i>	4.190	2.189	4.551	2.795	3.347	3.598
<i>Alberghi, pensioni, gite e viaggi</i>	107.232	42.102	55.211	71.983	61.548	75.120
<i>– di cui pasti e consumazioni fuori casa</i>	83.092	35.470	48.382	59.019	51.736	61.051
CONSUMI NON ALIMENTARI	1.246.094	810.107	870.329	1.019.173	934.686	1.027.199
TOTALE CONSUMI	1.486.775	1.047.594	1.100.117	1.265.257	1.173.588	1.266.630

Tavola 3.2 segue – Valore dei consumi delle famiglie distinte secondo la ripartizione territoriale e la condizione socio-economica della persona di riferimento (spesa media mensile per componente – dati in lire)

GRUPPI E CATEGORIE DI CONSUMO	CONDIZIONI PROFESSIONALI DELLA PERSONA DI RIFERIMENTO							Totale
	DIPENDENTI						Totale	
	DIRIGENTI E IMPIEGATI			OPERAI E ASSIMILATI				
	Agricoltura e industria	Altre attività	Totale	Agricoltura	Industria	Altre attività		
Segue G – ITALIA								
Pane e cereali	41.802	39.802	40.233	36.698	39.176	39.682	39.145	39.696
<i>Pane</i>	18.438	17.274	17.524	16.451	18.090	18.631	18.143	17.829
<i>Pasta</i>	8.221	8.745	8.633	7.508	8.263	8.139	8.155	8.397
Carne	60.039	58.460	58.799	55.951	59.830	59.633	59.433	59.112
<i>Carne bovina</i>	26.698	26.580	26.605	24.997	26.067	25.024	25.608	26.114
<i>Pollame</i>	8.966	9.501	9.385	8.215	9.295	10.276	9.550	9.467
<i>Altre carni (esclusi i salumi)</i>	9.041	8.237	8.410	11.105	9.786	10.718	10.227	9.305
Pesce	15.332	18.839	18.085	15.325	15.787	16.371	15.954	17.035
Olii e grassi	12.206	12.913	12.761	11.563	13.015	12.585	12.740	12.750
<i>Olio di oliva e di semi</i>	10.175	11.054	10.865	10.167	10.968	10.682	10.799	10.832
Latte, formaggi e uova	37.223	37.220	37.220	31.514	34.489	35.063	34.441	35.850
<i>Latte</i>	14.214	14.516	14.451	12.554	13.580	13.663	13.523	13.993
<i>Formaggi</i>	20.526	20.016	20.125	16.291	18.362	18.736	18.319	19.235
<i>Uova</i>	2.483	2.688	2.644	2.669	2.547	2.664	2.599	2.622
Patate, frutta e ortaggi	35.513	35.639	35.611	26.589	31.484	32.738	31.514	33.592
<i>Frutta fresca e secca</i>	16.826	16.379	16.475	12.179	15.265	15.158	14.967	15.732
Zucchero, caffè, tè, cacao e altri generi alimentari	16.864	16.444	16.534	16.487	16.120	15.344	15.877	16.211
<i>Zucchero</i>	2.055	2.289	2.238	2.723	2.444	2.366	2.440	2.338
<i>Caffè, tè e surrogati</i>	5.958	6.280	6.211	6.479	6.126	6.138	6.160	6.186
Bevande	22.049	20.181	20.583	18.688	20.637	20.992	20.599	20.591
<i>Acqua minerale</i>	6.678	6.402	6.461	4.874	5.888	6.186	5.908	6.189
<i>Vino</i>	7.638	6.911	7.068	7.337	7.680	7.758	7.679	7.369
CONSUMI ALIMENTARI E BEVANDE	241.028	239.498	239.826	212.815	230.538	232.408	229.703	234.837
Tabacco	16.826	16.317	16.426	16.329	17.680	18.090	17.711	17.060
Vestiaro e calzature	89.010	89.737	89.581	64.910	63.179	65.982	64.315	77.128
<i>Articoli confezionati</i>	42.737	39.102	39.884	26.467	25.151	28.105	26.306	33.192
<i>Calzature</i>	19.175	20.030	19.846	16.703	15.698	16.472	16.056	17.978
Abitazione	261.737	258.242	258.995	148.359	172.868	197.805	179.616	219.870
<i>Affitto e subaffitto</i>	35.440	36.617	36.364	19.950	32.471	38.949	33.705	35.053
<i>Valore locativo</i>	168.876	156.294	159.001	93.032	108.256	115.687	109.599	134.652
<i>Spese per manutenzione e riparazioni</i>	21.969	26.042	25.166	19.783	15.554	23.540	18.733	21.995
Combustibili ed energia elettrica	62.925	54.550	56.352	32.796	49.776	49.647	48.298	52.383
<i>Energia elettrica</i>	16.241	18.169	17.755	17.754	14.905	16.463	15.696	16.740
<i>Gas</i>	30.747	24.935	26.185	11.373	21.692	23.140	21.333	23.794
<i>Kerosene ed altri combustibili</i>	3.460	2.126	2.413	1.680	4.451	3.056	3.724	3.060
<i>Spese per riscaldamento centrale</i>	10.303	7.948	8.455	282	4.432	4.044	3.945	6.232

Tavola 3.2 segue – Valore dei consumi delle famiglie distinte secondo la ripartizione territoriale e la condizione socio-economica della persona di riferimento (spesa media mensile per componente – dati in lire)

GRUPPI E CATEGORIE DI CONSUMO	CONDIZIONI PROFESSIONALI DELLA PERSONA DI RIFERIMENTO							Totale
	DIPENDENTI							
	DIRIGENTI E IMPIEGATI			OPERAI E ASSIMILATI				
	Agricoltura e industria	Altre attività	Totale	Agricoltura	Industria	Altre attività	Totale	
Segue G – ITALIA								
Mobili, articoli di arredamento, apparecchi, utensileria e servizi per la casa	83.218	68.574	71.726	41.593	57.191	54.299	54.854	63.410
<i>Mobili in legno</i>	18.275	13.071	14.191	3.857	13.511	8.311	10.859	12.548
<i>Lenzuola, coperte e altra biancheria per la casa</i>	2.951	2.518	2.612	2.336	2.659	2.023	2.407	2.511
<i>Pentole, posate e altre stoviglie per la casa</i>	3.387	2.606	2.774	5.821	1.526	2.114	2.096	2.440
<i>Cucine, stufe, scaldabagni</i>	808	262	379	218	843	290	595	486
<i>Frigoriferi</i>	480	752	693	763	550	996	726	709
<i>Lavatrici</i>	726	498	547	–	1.075	769	876	709
<i>Lavastoviglie</i>	336	418	401	–	111	303	170	287
<i>Detersivi e detergenti</i>	12.421	13.819	13.518	12.576	13.164	13.986	13.405	13.463
<i>Servizi domestici</i>	3.366	3.466	3.445	85	387	350	348	1.919
<i>Lavanderia e tintoria</i>	7.874	7.894	7.890	2.952	5.231	5.327	5.073	6.501
<i>Servizi sanitari e spese per la salute</i>	29.336	34.497	33.388	17.546	27.251	24.826	25.576	29.537
<i>Onorari medici e simili</i>	12.372	15.098	14.512	5.593	11.147	8.592	9.776	12.177
<i>Medicinali</i>	9.619	9.194	9.286	5.139	7.625	7.959	7.533	8.422
<i>Trasporti e comunicazioni</i>	248.619	235.907	238.642	136.668	197.424	207.399	195.827	217.538
<i>Scooters e motociclette</i>	1.685	3.034	2.744	851	1.408	6.350	3.108	2.923
<i>Biciclette</i>	609	572	580	37	518	457	456	519
<i>Assicurazione veicoli</i>	36.090	27.486	29.337	15.563	22.607	20.204	21.164	25.308
<i>Benzina per veicoli</i>	82.147	77.197	78.262	60.225	67.762	71.667	68.507	73.454
<i>Tram, autobus, taxi</i>	8.188	8.096	8.116	2.404	5.051	6.739	5.424	6.789
<i>Telefono</i>	22.214	23.651	23.342	12.258	15.047	18.102	15.892	19.670
<i>Gettoni telefonici</i>	3.033	3.659	3.524	2.257	2.662	3.321	2.861	3.197
<i>Ricreazione, spettacoli, istruzione e cultura</i>	96.783	97.996	97.735	42.181	63.898	64.796	62.384	80.310
<i>Giornali e riviste</i>	12.505	12.165	12.238	3.823	6.923	7.997	7.041	9.677
<i>Libri</i>	10.694	12.528	12.133	4.803	7.509	8.579	7.659	9.928
<i>Tasse scolastiche e altre spese per l'istruzione</i>	13.656	13.157	13.264	3.450	5.539	5.474	5.340	9.358
<i>Apparecchi radio, TV, giradischi, registratori, dischi, fonocassette</i>	9.946	8.875	9.106	2.486	5.964	5.601	5.542	7.349
<i>Macchine fotocinematografiche, pellicole</i>	4.011	4.493	4.389	2.032	3.058	3.407	3.095	3.751
<i>Articoli sportivi e da campeggio</i>	1.245	1.203	1.212	457	945	603	783	1.001
<i>Piante e fiori</i>	7.328	6.516	6.691	3.867	5.343	5.425	5.248	5.979
<i>Giocattoli</i>	6.790	6.962	6.925	4.748	6.008	6.049	5.916	6.428
<i>Servizi ricreativi</i>	19.144	17.935	18.195	5.505	11.937	12.232	11.499	14.894
<i>Abbonamenti radio, TV</i>	3.030	3.511	3.408	3.363	3.149	3.336	3.233	3.322
<i>Altri beni e servizi</i>	202.648	184.944	188.752	99.153	125.574	134.569	126.523	158.083
<i>Denaro dato ai figli</i>	30.955	32.696	32.321	22.031	23.604	23.583	23.464	27.955
<i>Saponette e articoli igienici</i>	18.359	18.081	18.141	14.754	13.229	15.039	13.997	16.099
<i>Barbiere e parrucchiere</i>	19.378	18.674	18.825	10.145	12.754	14.954	13.311	16.108
<i>Borse e articoli in pelle</i>	1.822	1.760	1.773	645	551	913	687	1.238
<i>Argenteria, gioielli, bigiotteria, orologi e simili</i>	4.612	3.806	3.979	2.507	3.166	2.182	2.762	3.380
<i>Articoli di cancelleria</i>	4.053	3.401	3.542	2.521	3.515	3.731	3.507	3.525
<i>Alberghi, pensioni, gite e viaggi</i>	86.498	81.150	82.301	31.955	47.834	53.718	48.574	65.678
<i>– di cui pasti e consumazioni fuori casa</i>	64.663	60.901	61.710	29.844	42.863	43.222	41.892	51.942
CONSUMI NON ALIMENTARI	1.091.102	1.040.764	1.051.597	599.535	774.841	817.413	775.104	915.319
TOTALE CONSUMI	1.332.130	1.280.262	1.291.423	812.350	1.005.379	1.049.821	1.004.807	1.150.156

Tavola 3.2 segue – Valore dei consumi delle famiglie distinte secondo la ripartizione territoriale e la condizione socio-economica della persona di riferimento (spesa media mensile per componente – dati in lire)

GRUPPI E CATEGORIE DI CONSUMO	CONDIZIONI PROFESSIONALI			CONDIZIONI NON PROFESSIONALI PER MEZZO DI SOSTENTAMENTO			Totale
	TOTALE			Pensione	Altro mezzo	Totale	
	Agricoltura	Rami extra agricoli	Complesso rami di attività				
Segue G – ITALIA							
Pane e cereali	37.643	39.915	39.752	44.998	41.461	44.648	41.381
<i>Pane</i>	17.392	17.792	17.763	21.170	19.505	21.005	18.841
<i>Pasta</i>	8.075	8.537	8.504	9.573	9.295	9.545	8.851
Carne	60.512	59.535	59.605	69.832	61.978	69.055	62.748
<i>Carne bovina</i>	24.637	26.620	26.479	31.235	28.326	30.947	27.965
<i>Pollame</i>	8.960	9.541	9.499	12.433	10.522	12.244	10.412
<i>Altre carni (esclusi i salumi)</i>	13.181	9.107	9.398	10.537	9.148	10.399	9.731
Pesce	14.378	17.429	17.211	19.374	18.633	19.301	17.906
Olii e grassi	13.906	12.785	12.865	19.149	14.877	18.727	14.815
<i>Olio di oliva e di semi</i>	12.114	10.842	10.933	16.452	12.373	16.049	12.635
Latte, formaggi e uova	33.631	35.928	35.764	41.737	38.374	41.404	37.640
<i>Latte</i>	12.866	14.069	13.983	14.612	15.144	14.665	14.210
<i>Formaggi</i>	17.904	19.301	19.201	23.841	20.203	23.481	20.625
<i>Uova</i>	2.861	2.558	2.580	3.284	3.027	3.258	2.805
Patate, frutta e ortaggi	29.080	34.373	33.994	43.044	39.334	42.678	36.883
<i>Frutta fresca e secca</i>	13.330	16.165	15.962	20.325	18.389	20.134	17.350
Zucchero, caffè, tè, cacao e altri generi alimentari	16.398	16.131	16.150	19.117	17.534	18.961	17.085
<i>Zucchero</i>	2.641	2.271	2.297	3.233	2.773	3.187	2.593
<i>Caffè, tè e surrogati</i>	6.330	6.178	6.189	8.143	7.541	8.084	6.819
Bevande	20.275	20.946	20.899	25.373	21.623	25.002	22.264
<i>Acqua minerale</i>	4.827	6.492	6.373	7.879	7.657	7.857	6.867
<i>Vino</i>	8.498	7.366	7.447	11.473	7.547	11.085	8.657
CONSUMI ALIMENTARI E BEVANDE	225.823	237.042	236.240	282.624	253.814	279.776	250.722
Tabacco	15.100	17.202	17.052	12.187	15.332	12.498	15.537
Vestiaro e calzature	64.510	82.597	81.304	67.937	70.160	68.157	76.932
<i>Articoli confezionati</i>	27.910	36.301	35.701	24.922	26.941	25.122	32.183
<i>Calzature</i>	15.538	18.720	18.492	15.388	16.327	15.481	17.491
Abitazione	153.867	229.300	223.909	283.080	270.125	281.798	243.162
<i>Affitto e subaffitto</i>	14.124	33.070	31.716	29.916	36.094	30.527	31.321
<i>Valore locativo</i>	108.122	143.135	140.632	188.132	174.773	186.811	155.990
<i>Spese per manutenzione e riparazioni</i>	17.379	22.176	21.834	25.174	17.765	24.441	22.701
Combustibili ed energia elettrica	45.256	54.870	54.184	73.858	66.047	73.086	60.469
<i>Energia elettrica</i>	18.279	17.688	17.730	20.359	21.710	20.493	18.649
<i>Gas</i>	16.807	25.390	24.777	31.974	26.097	31.393	26.977
<i>Kerosene ed altri combustibili</i>	4.864	3.110	3.235	6.410	5.378	6.308	4.257
<i>Spese per riscaldamento centrale</i>	2.999	6.113	5.891	9.917	11.302	10.054	7.275

Tavola 3.2 segue – Valore dei consumi delle famiglie distinte secondo la ripartizione territoriale e la condizione socio-economica della persona di riferimento (spesa media mensile per componente – dati in lire)

GRUPPI E CATEGORIE DI CONSUMO	CONDIZIONI PROFESSIONALI			CONDIZIONI NON PROFESSIONALI PER MEZZO DI SOSTENTAMENTO			Totale
	TOTALE			Pensione	Altro mezzo	Totale	
	Agricoltura	Rami extra agricoli	Complesso rami di attività				
Segue G – ITALIA							
Mobili, articoli di arredamento, apparecchi, utensileria e servizi per la casa	47.093	66.638	65.241	65.351	69.820	65.793	65.423
<i>Mobili in legno</i>	4.592	12.588	12.017	6.678	1.860	6.202	10.083
<i>Lenzuola, coperte e altra biancheria per la casa</i>	3.044	2.507	2.545	2.902	2.190	2.831	2.640
<i>Pentole, posate e altre stoviglie per la casa</i>	3.463	2.463	2.534	1.962	1.696	1.936	2.335
<i>Cucine, stufe, scaldabagni</i>	433	484	480	465	43	423	461
<i>Frigoriferi</i>	786	780	781	684	471	663	742
<i>Lavatrici</i>	516	758	741	950	1.395	994	825
<i>Lavastoviglie</i>	42	383	359	208	165	204	307
<i>Detersivi e detergenti</i>	14.249	13.700	13.739	16.827	16.255	16.770	14.747
<i>Servizi domestici</i>	78	2.753	2.562	2.537	4.871	2.768	2.630
<i>Lavanderia e tintoria</i>	3.987	7.286	7.050	7.411	6.801	7.351	7.150
Servizi sanitari e spese per la salute	24.779	30.742	30.315	44.606	35.153	43.671	34.758
<i>Onorari medici e simili</i>	12.232	12.648	12.618	13.785	11.621	13.571	12.935
<i>Medicinali</i>	6.746	8.693	8.554	17.266	12.863	16.830	11.307
Trasporti e comunicazioni	199.487	230.553	228.331	171.527	153.810	169.774	208.859
<i>Scoters e motociclette</i>	1.368	2.848	2.742	770	696	762	2.084
<i>Biciclette</i>	65	608	569	272	487	294	478
<i>Assicurazione veicoli</i>	21.639	25.909	25.604	18.144	14.343	17.768	22.998
<i>Benzina per veicoli</i>	66.552	77.248	76.483	53.989	62.488	54.829	69.282
<i>Tram, autobus, taxi</i>	3.049	6.449	6.206	6.215	4.418	6.037	6.150
<i>Telefono</i>	15.388	21.429	20.997	22.570	24.562	22.767	21.586
<i>Gettoni telefonici</i>	2.181	3.204	3.130	2.695	3.487	2.773	3.012
Ricreazione, spettacoli, istruzione e cultura	54.400	83.485	81.406	61.539	63.414	61.724	74.861
<i>Giornali e riviste</i>	4.924	10.241	9.861	10.934	8.832	10.726	10.149
<i>Libri</i>	3.913	10.014	9.578	5.014	5.773	5.089	8.085
<i>Tasse scolastiche e altre spese per l'istruzione</i>	6.279	9.627	9.388	3.335	7.009	3.699	7.496
<i>Apparecchi radio, TV, giradischi, registratori, dischi, fonocassette</i>	4.445	7.400	7.189	4.613	5.504	4.701	6.361
<i>Macchine fotocopiatrici, pellicole</i>	2.556	3.891	3.795	2.151	2.904	2.225	3.273
<i>Articoli sportivi e da campeggio</i>	408	1.034	989	473	77	434	805
<i>Piante e fiori</i>	5.160	6.270	6.191	8.407	6.525	8.221	6.866
<i>Giocattoli</i>	4.555	6.763	6.605	4.294	4.779	4.342	5.852
<i>Servizi ricreativi</i>	9.697	15.823	15.385	10.176	10.119	10.170	13.651
<i>Abbonamenti radio, TV</i>	2.835	3.175	3.151	4.112	3.887	4.090	3.463
Altri beni e servizi	123.609	171.095	167.702	143.401	141.395	143.203	159.554
<i>Denaro dato ai figli</i>	32.213	30.663	30.774	38.344	30.807	37.599	33.044
<i>Saponette e articoli igienici</i>	13.551	16.314	16.116	14.943	14.829	14.932	15.722
<i>Barbiere e parrucchiere</i>	12.203	16.838	16.507	19.656	14.619	19.158	17.389
<i>Borse e articoli in pelle</i>	525	1.543	1.470	805	766	801	1.248
<i>Argenteria, gioielli, bigiotteria, orologi e simili</i>	1.900	3.963	3.816	1.931	2.299	1.968	3.201
<i>Articoli di cancelleria</i>	2.516	3.626	3.547	1.253	1.508	1.278	2.792
<i>Alberghi, pensioni, gite e viaggi</i>	42.287	70.580	68.558	46.074	56.351	47.090	61.418
<i>– di cui pasti e consumazioni fuori casa</i>	33.686	56.340	54.721	37.285	40.325	37.586	49.022
CONSUMI NON ALIMENTARI	728.101	966.482	949.444	923.486	885.256	919.704	939.555
TOTALE CONSUMI	953.924	1.203.524	1.185.684	1.206.110	1.139.070	1.199.480	1.190.277

Tavola 3.3 – Valore dei consumi delle famiglie distinte secondo la ripartizione territoriale, l'ampiezza e il tipo (spesa media mensile per componente – dati in lire)

GRUPPI E CATEGORIE DI CONSUMO	1 COMPONENTE			2 COMPONENTI		3 COMPONENTI				
	In età inferiore a 65 anni	In età di 65 anni e più	Totale	Con persona di riferimento in età inferiore a 65 anni	Con persona di riferimento in età di 65 anni e più	Totale	Due adulti e un bambino	Due adulti e un ragazzo	Tre adulti	Totale
A – NORD CENTRO										
Pane e cereali	63.709	60.564	62.097	50.568	49.332	50.037	41.934	45.025	45.617	44.850
<i>Pane</i>	26.911	27.094	27.005	22.749	23.456	23.053	17.313	19.902	21.920	20.717
<i>Pasta</i>	12.810	11.991	12.390	10.460	10.537	10.493	8.135	8.587	9.547	9.134
<i>Carne</i>	85.826	82.617	84.181	75.094	80.522	77.426	59.006	60.754	70.651	66.954
<i>Carne bovina</i>	40.593	35.328	37.894	32.949	36.731	34.574	24.459	27.047	31.971	29.804
<i>Pollame</i>	13.324	17.879	15.659	12.194	14.549	13.206	8.614	9.104	11.045	10.284
<i>Altre carni (esclusi i salumi)</i>	8.791	8.313	8.546	11.015	10.932	10.979	9.707	7.743	9.759	9.450
<i>Pesce</i>	24.233	20.387	22.261	19.909	20.037	19.964	15.354	16.455	17.386	16.934
<i>Olii e grassi</i>	24.116	25.743	24.950	17.765	21.804	19.500	10.183	11.802	15.247	13.739
<i>Olio di oliva e di semi</i>	20.108	21.120	20.627	14.722	18.328	16.271	8.223	9.807	12.816	11.472
<i>Latte, formaggi e uova</i>	59.156	58.864	59.006	46.385	46.964	46.635	38.232	36.064	39.359	38.695
<i>Latte</i>	23.050	21.802	22.410	16.355	16.030	16.216	17.405	13.494	13.612	14.372
<i>Formaggi</i>	31.556	32.695	32.140	27.016	27.383	27.174	19.019	20.643	23.109	21.955
<i>Uova</i>	4.550	4.367	4.456	3.014	3.551	3.245	1.808	1.927	2.638	2.388
<i>Patate, frutta e ortaggi</i>	60.652	60.067	60.352	49.724	50.505	50.060	33.888	36.541	42.828	40.172
<i>Frutta fresca e secca</i>	28.346	28.760	28.558	23.356	24.222	23.728	16.566	17.685	20.041	19.024
<i>Zucchero, caffè, tè, cacao e altri generi alimentari</i>	29.840	28.015	28.904	20.958	21.532	21.205	16.014	16.911	18.041	17.485
<i>Zucchero</i>	3.939	4.352	4.151	2.779	3.495	3.087	1.766	1.687	2.351	2.133
<i>Caffè, tè e surrogati</i>	12.266	12.124	12.193	8.011	9.226	8.533	5.562	5.518	7.002	6.502
<i>Bevande</i>	42.581	30.879	36.582	32.163	32.259	32.204	23.264	23.029	28.523	26.593
<i>Acqua minerale</i>	14.673	11.624	13.110	9.569	9.454	9.520	6.997	7.397	8.704	8.166
<i>Vino</i>	14.296	15.220	14.769	13.659	16.409	14.840	7.165	7.122	12.075	10.313
CONSUMI ALIMENTARI E BEVANDE	390.113	367.136	378.333	312.566	322.955	317.031	237.875	246.581	277.652	265.422
<i>Tabacco</i>	39.298	8.397	23.456	22.142	10.323	17.064	16.135	17.955	16.609	16.706
<i>Vestitario e calzature</i>	161.501	75.830	117.580	105.650	66.584	88.866	94.546	99.440	88.493	91.272
<i>Articoli confezionati</i>	63.275	21.584	41.901	45.714	23.825	36.309	40.645	45.526	39.106	40.300
<i>Calzature</i>	39.084	18.355	28.457	21.591	14.132	18.387	19.776	20.552	18.247	18.901
<i>Abitazione</i>	644.080	546.603	594.106	391.755	347.183	372.604	270.255	272.176	284.989	279.982
<i>Affitto e subaffitto</i>	161.747	82.624	121.183	54.419	31.923	44.754	40.153	27.901	28.520	30.760
<i>Valore locativo</i>	360.180	362.875	361.562	241.788	226.208	235.094	163.346	177.195	186.475	180.522
<i>Spese per manutenzione e riparazioni</i>	41.573	30.451	35.871	42.686	37.033	40.257	35.146	33.510	22.870	26.777
<i>Combustibili ed energia elettrica</i>	144.087	148.252	146.222	94.634	96.724	95.531	67.391	66.083	72.682	70.516
<i>Energia elettrica</i>	33.612	29.872	31.695	21.297	19.416	20.488	15.379	15.889	18.336	17.400
<i>Gas</i>	63.559	60.730	62.108	45.277	44.515	44.950	38.565	33.900	34.863	35.377
<i>Kerosene ed altri combustibili</i>	8.974	13.902	11.500	8.791	13.141	10.660	5.853	3.155	4.820	4.745
<i>Spese per riscaldamento centrale</i>	32.611	36.998	34.860	15.537	13.175	14.522	6.097	11.068	11.361	10.249

Tavola 3.3 segue – Valore dei consumi delle famiglie distinte secondo la ripartizione territoriale, l'ampiezza e il tipo (spesa media mensile per componente – dati in lire)

GRUPPI E CATEGORIE DI CONSUMO	1 COMPONENTE			2 COMPONENTI			3 COMPONENTI			
	In età inferiore a 65 anni	In età di 65 anni e più	Totale	Con persona di riferimento in età inferiore a 65 anni	Con persona di riferimento di 65 anni e più	Totale	Due adulti e un bambino	Due adulti e un ragazzo	Tre adulti	Totale
Segue A – NORD CENTRO										
Mobili, articoli di arredamento, apparecchi, utensileria e servizi per la casa	115.561	93.258	104.128	108.185	70.096	91.818	99.176	75.588	75.368	80.109
<i>Mobili in legno</i>	5.601	3.548	4.549	26.298	4.872	17.092	31.401	10.843	11.472	15.217
<i>Lenzuola, coperte e altra biancheria per la casa</i>	4.327	3.599	3.954	3.287	2.949	3.142	3.070	1.644	3.301	3.019
<i>Pentole, posate e altre stoviglie per la casa</i>	4.332	2.521	3.403	3.827	1.872	2.987	2.463	3.139	2.149	2.369
<i>Cucine, stufe, scaldabagni</i>	1.745	1.029	1.378	827	207	560	191	804	318	364
<i>Frigoriferi</i>	2.256	806	1.513	1.334	715	1.068	126	97	546	393
<i>Lavatrici</i>	2.226	1.513	1.861	1.102	965	1.043	312	1.106	902	812
<i>Lavastoviglie</i>	1.482	59	752	814	200	550	274	1.517	290	470
<i>Detersivi e detergenti</i>	23.662	24.714	24.201	16.512	18.228	17.249	13.040	12.843	13.541	13.351
<i>Servizi domestici</i>	7.838	12.041	9.993	2.993	3.124	3.049	4.520	3.222	2.565	3.241
<i>Lavanderia e tintoria</i>	19.114	15.714	17.371	10.665	8.775	9.853	6.228	7.420	8.018	7.582
<i>Servizi sanitari e spese per la salute</i>	65.535	80.746	73.334	61.212	62.855	61.918	36.447	36.155	38.659	37.793
<i>Onorari medici e simili</i>	22.213	27.834	25.095	23.598	21.202	22.569	14.119	18.975	14.039	14.791
<i>Medicinali</i>	21.293	34.613	28.122	16.375	25.003	20.082	11.218	9.999	13.152	12.296
<i>Trasporti e comunicazioni</i>	455.460	112.473	279.621	357.195	151.836	268.965	288.465	278.487	287.749	285.776
<i>Scoters e motociclette</i>	8.497	-	4.141	1.361	33	791	1.118	4.128	3.931	3.389
<i>Biciclette</i>	670	368	515	1.076	302	744	992	1.205	254	540
<i>Assicurazione veicoli</i>	48.392	16.017	31.794	42.240	16.058	30.991	30.020	33.849	32.815	32.319
<i>Benzina per veicoli</i>	150.510	24.817	86.071	105.265	53.903	83.198	89.962	90.788	83.897	85.984
<i>Tram, autobus, taxi</i>	16.683	7.754	12.105	9.009	6.485	7.925	4.896	7.317	9.075	7.989
<i>Telefono</i>	54.314	36.400	45.130	30.439	24.817	28.023	22.316	22.513	24.099	23.520
<i>Gettoni telefonici</i>	12.260	2.846	7.434	4.286	2.742	3.623	2.806	2.341	3.219	3.006
<i>Ricreazione, spettacoli, istruzione e cultura</i>	182.364	72.569	126.076	108.353	61.398	88.178	98.411	115.718	89.927	95.620
<i>Giornali e riviste</i>	27.821	16.663	22.101	17.340	14.495	16.118	10.660	13.203	13.152	12.660
<i>Libri</i>	19.064	5.824	12.276	9.498	3.576	6.953	6.442	16.128	8.152	9.021
<i>Tasse scolastiche e altre spese per l'istruzione</i>	2.681	277	1.448	2.734	1.950	2.397	9.810	13.233	10.011	10.515
<i>Apparecchi radio, TV, giradischi, registratori, dischi, fonocassette</i>	20.626	3.725	11.962	10.947	4.291	8.087	9.100	9.031	8.254	8.554
<i>Macchine fotocopiatrici, pellicole</i>	6.934	1.122	3.955	6.023	1.584	4.116	6.665	5.245	3.152	4.166
<i>Articoli sportivi e da campeggio</i>	1.413	104	742	1.210	441	880	1.123	1.186	1.823	1.604
<i>Piante e fiori</i>	16.177	16.642	16.415	11.376	10.548	11.020	7.476	7.528	8.394	8.119
<i>Giocattoli</i>	7.295	5.000	6.119	5.889	4.935	5.479	19.989	14.361	2.494	7.816
<i>Servizi ricreativi</i>	46.811	5.753	25.762	21.931	6.673	15.375	8.843	21.375	18.428	16.977
<i>Abbonamenti radio, TV</i>	9.735	7.366	8.520	5.283	4.666	5.018	4.315	3.999	4.115	4.119
<i>Altri beni e servizi</i>	449.014	209.800	326.376	251.917	145.429	206.165	196.595	232.575	200.219	203.948
<i>Denaro dato ai figli</i>	55.100	75.345	65.479	26.240	36.532	30.662	4.561	18.080	48.226	34.879
<i>Saponette e articoli igienici</i>	37.302	21.238	29.066	23.253	16.747	20.458	24.193	18.271	17.292	18.850
<i>Barbiere e parrucchiere</i>	44.990	32.959	38.822	28.428	23.985	26.519	15.259	19.284	20.620	19.335
<i>Borse e articoli in pelle</i>	4.225	1.117	2.632	2.149	426	1.409	4.074	1.569	1.598	2.096
<i>Argenteria, gioielli, bigiotteria, orologi e simili</i>	9.314	1.877	5.501	6.670	1.557	4.473	3.777	4.167	3.062	3.359
<i>Articoli di cancelleria</i>	2.401	821	1.591	2.109	1.050	1.654	2.708	8.869	2.153	3.305
<i>Alberghi, pensioni, gite e viaggi</i>	229.028	52.812	138.688	121.085	46.230	88.924	96.599	113.657	76.895	86.182
<i>- di cui pasti e consumazioni fuori casa</i>	179.912	41.630	109.200	94.126	37.072	69.613	68.742	79.948	62.880	66.565
CONSUMI NON ALIMENTARI	2.256.900	1.347.928	1.790.899	1.501.043	1.012.428	1.291.109	1.167.421	1.194.177	1.154.695	1.161.722
TOTALE CONSUMI	2.647.013	1.715.064	2.169.232	1.813.609	1.335.383	1.608.140	1.405.296	1.440.758	1.432.347	1.427.144

Tavola 3.3 segue – Valore dei consumi delle famiglie distinte secondo la ripartizione territoriale, l'ampiezza e il tipo (spesa media mensile per componente – dati in lire)

GRUPPI E CATEGORIE DI CONSUMO	4 COMPONENTI					5 COMPONENTI			6 E PIÙ COMPONENTI	TOTALE
	Due adulti e due bambini	Due adulti, un bambino e un ragazzo	Due adulti e due ragazzi	Quattro adulti	Totale	Due adulti e tre ragazzi	Cinque adulti	Totale		
Segue A – NORD CENTRO										
Pane e cereali	37.412	38.104	42.234	41.449	41.195	35.474	37.615	36.732	34.067	44.820
<i>Pane</i>	15.247	16.145	17.816	19.768	18.758	16.474	19.026	17.958	17.696	20.665
<i>Pasta</i>	6.986	7.415	8.522	8.086	8.132	5.168	8.242	7.786	6.910	9.126
Carne	45.281	52.742	55.503	65.576	61.934	45.112	59.340	56.052	56.814	67.236
<i>Carne bovina</i>	17.547	24.051	24.838	30.214	28.113	21.296	23.912	22.828	25.185	29.883
<i>Pollame</i>	7.206	7.810	8.263	9.522	9.142	4.504	8.807	8.347	9.036	10.680
<i>Altre carni (esclusi i salumi)</i>	8.095	7.332	6.866	9.628	8.903	3.392	11.961	10.835	10.654	9.726
Pesce	11.887	14.526	17.441	16.613	15.879	17.145	13.747	13.542	11.713	17.049
Olii e grassi	7.214	11.504	10.907	13.761	12.890	9.228	11.193	11.839	11.057	15.212
<i>Olio di oliva e di semi</i>	5.638	9.971	8.881	11.564	10.787	7.242	9.136	9.751	8.781	12.657
Latte, formaggi e uova	38.964	35.466	35.350	35.058	35.278	37.122	32.226	32.850	31.609	39.942
<i>Latte</i>	20.220	16.810	15.343	12.720	13.969	15.368	10.887	11.991	12.485	14.918
<i>Formaggi</i>	17.081	16.678	17.739	20.002	19.078	19.848	18.840	18.438	16.977	22.354
<i>Uova</i>	1.663	1.978	2.268	2.336	2.231	1.906	2.499	2.421	2.147	2.670
Patate, frutta e ortaggi	28.289	28.463	34.450	38.300	35.448	31.596	32.198	30.679	27.827	40.763
<i>Frutta fresca e secca</i>	14.094	13.317	16.201	18.332	16.903	15.217	14.553	13.825	11.983	19.211
Zucchero, caffè, tè, cacao e altri generi alimentari	13.494	16.069	16.054	16.252	15.903	14.702	13.706	13.588	12.235	18.019
<i>Zucchero</i>	1.447	1.932	1.525	2.145	1.992	1.276	1.966	1.899	1.859	2.406
<i>Caffè, tè e surrogati</i>	3.870	5.184	4.821	6.044	5.521	4.704	4.715	4.837	4.572	6.805
Bevande	15.915	19.802	22.100	22.782	22.245	16.737	19.083	18.519	18.099	25.930
<i>Acqua minerale</i>	6.004	6.992	6.717	6.675	6.662	5.549	5.694	5.463	4.614	7.933
<i>Vino</i>	3.452	5.355	8.182	8.776	8.277	5.671	7.984	6.809	8.691	10.477
CONSUMI ALIMENTARI E BEVANDE	198.456	216.676	234.039	249.791	240.772	207.116	219.108	213.801	203.421	268.971
Tabacco	7.982	13.795	11.171	16.343	14.729	9.034	12.044	11.409	11.453	15.908
Vestiti e calzature	71.568	75.713	85.071	78.085	78.986	67.801	77.123	74.831	54.076	85.956
<i>Articoli confezionati</i>	34.871	33.382	39.192	33.161	34.774	29.175	34.322	34.104	21.909	36.578
<i>Calzature</i>	14.975	16.954	20.801	16.268	17.424	18.815	14.758	15.166	12.840	18.473
Abitazione	193.621	209.979	205.386	216.436	215.937	186.134	183.718	170.424	128.374	286.157
<i>Affitto e subaffitto</i>	34.741	35.248	22.712	19.077	22.433	20.056	13.189	14.595	14.259	35.933
<i>Valore locativo</i>	128.543	127.503	130.803	147.310	140.974	137.720	121.290	117.445	88.795	183.380
<i>Spese per manutenzione e riparazioni</i>	2.696	28.235	24.654	16.620	22.052	1.130	12.502	11.092	3.674	26.000
Combustibili ed energia elettrica	51.381	61.724	55.388	56.932	57.121	55.190	46.586	47.035	47.424	73.989
<i>Energia elettrica</i>	13.377	14.833	14.706	16.289	15.586	16.841	15.703	15.562	14.586	18.322
<i>Gas</i>	29.109	27.857	26.741	29.036	28.184	13.353	22.686	22.819	22.161	35.310
<i>Kerosene ed altri combustibili</i>	3.368	1.022	6.668	2.466	3.885	10.961	1.733	2.470	2.064	5.830
<i>Spese per riscaldamento centrale</i>	4.627	17.262	3.180	7.340	7.045	13.876	3.805	3.170	4.040	11.079

Tavola 3.3 segue – Valore dei consumi delle famiglie distinte secondo la ripartizione territoriale, l'ampiezza e il tipo (spesa media mensile per componente – dati in lire)

GRUPPI E CATEGORIE DI CONSUMO	4 COMPONENTI					5 COMPONENTI			6 E PIÙ COMPONENTI	TOTALE
	Due adulti e due bambini	Due adulti, un bambino e un ragazzo	Due adulti e due ragazzi	Quattro adulti	Totale	Due adulti e tre ragazzi	Cinque adulti	Totale		
Segue A – NORD CENTRO										
Mobili, articoli di arredamento, apparecchi, utensileria e servizi per la casa	55.337	81.006	84.371	60.030	65.663	64.094	64.378	56.087	36.524	75.566
Mobili in legno	17.280	29.297	22.273	9.963	15.763	11.594	5.916	6.767	1.649	13.330
Lenzuola, coperte e altra biancheria per la casa	1.268	1.226	2.939	2.795	2.269	135	2.938	2.353	2.381	2.793
Pentole, posate e altre stoviglie per la casa	2.320	2.162	2.170	1.968	2.037	2.661	1.740	2.577	2.643	2.513
Cucine, stufe, scaldabagni	59	—	3.558	225	544	—	311	483	43	543
Frigoriferi	—	532	1.972	672	977	318	107	491	35	790
Lavatrici	833	1.421	1.855	1.383	1.411	—	395	394	—	1.041
Lavastoviglie	—	—	—	193	187	8.054	50	195	—	374
Detersivi e detergenti	9.262	12.253	11.732	11.824	11.933	12.943	10.948	11.302	10.783	14.247
Servizi domestici	3.609	8.858	1.984	2.477	2.760	—	3.459	1.848	1.369	3.381
Lavanderia e tintoria	4.417	8.006	6.998	6.204	6.977	10.487	5.556	6.366	2.756	8.331
Servizi sanitari e spese per la salute	24.845	25.043	40.413	42.475	37.689	25.581	32.860	27.554	24.652	43.692
Onorari medici e simili	10.939	10.587	26.738	13.505	14.942	8.939	16.894	12.051	11.880	16.770
Medicinali	8.629	7.318	6.819	10.256	9.055	6.971	9.733	8.275	7.764	13.511
Trasporti e comunicazioni	218.192	174.800	186.333	243.446	226.589	161.596	246.770	225.588	190.550	253.561
Scoters e motociclette	6.783	1.468	433	2.886	3.270	—	1.477	5.384	411	3.042
Biciclette	116	515	1.421	743	709	5.094	578	607	188	623
Assicurazione veicoli	24.534	33.328	18.378	25.429	24.832	73.716	23.501	21.217	16.309	27.849
Benzina per veicoli	68.749	66.358	71.462	79.887	75.036	36.912	68.721	65.024	62.491	78.772
Tram, autobus, taxi	3.590	2.604	5.426	8.638	7.079	1.037	7.784	6.435	5.846	7.778
Telefono	16.158	16.629	18.705	20.862	19.309	13.569	19.290	17.397	12.638	23.793
Gettoni telefonici	1.498	1.881	2.347	3.000	2.661	3.603	2.636	2.335	1.199	3.242
Ricreazione, spettacoli, istruzione e cultura	86.807	88.169	111.407	87.008	92.562	78.210	76.427	77.591	55.550	92.099
Giomali e riviste	7.758	8.712	9.599	10.714	10.079	8.827	8.419	8.149	5.128	12.525
Libri	4.987	5.655	13.614	10.317	12.074	5.594	9.935	10.328	2.012	9.693
Tasse scolastiche e altre spese per l'istruzione	12.356	11.136	12.050	15.022	14.181	3.318	13.508	13.005	5.239	9.372
Apparecchi radio, TV, giradischi, registratori, dischi, fonocassette	5.969	6.266	9.188	6.091	6.747	12.210	6.067	6.448	6.323	7.869
Macchine fotocopiatrici, pellicole	8.489	2.753	6.181	2.752	3.762	8.618	3.834	3.792	1.977	3.893
Articoli sportivi e da campeggio	735	724	2.845	1.140	1.307	645	950	773	566	1.163
Piante e fiori	5.264	7.165	5.046	5.787	6.017	3.806	5.403	5.356	4.294	8.272
Giocattoli	19.107	15.049	13.032	2.617	6.607	4.572	1.047	4.336	7.225	6.412
Servizi ricreativi	13.709	15.801	27.450	19.090	19.182	16.018	16.868	14.668	9.802	17.498
Abbonamenti radio, TV	3.451	2.832	2.479	3.014	2.939	1.320	1.442	1.694	1.228	3.907
Altri beni e servizi	124.116	167.113	155.365	195.582	178.459	71.971	162.355	138.482	148.887	196.930
Denaro dato ai figli	2.661	4.236	11.140	54.351	38.160	3.406	42.065	31.652	38.408	37.295
Saponette e articoli igienici	18.801	13.864	13.644	14.317	14.586	8.405	13.458	12.426	8.982	17.598
Barbiere e parrucchiere	12.503	11.826	19.046	17.236	16.594	13.626	16.421	12.909	10.073	20.416
Borse e articoli in pelle	1.891	1.827	1.271	1.307	1.360	—	990	1.217	701	1.629
Argenteria, gioielli, bigiotteria, orologi e simili	1.341	4.116	5.748	2.617	3.052	—	4.426	2.504	11.700	3.866
Articoli di cancelleria	1.767	7.268	7.104	2.878	4.117	3.138	5.426	5.057	2.280	3.257
Alberghi, pensioni, gite e viaggi	65.141	82.509	70.907	69.882	69.404	36.842	58.603	54.435	49.278	80.851
— di cui pasti e consumazioni fuori casa	57.675	58.826	58.737	53.485	53.984	35.618	44.729	43.566	35.766	63.000
CONSUMI NON ALIMENTARI	833.849	897.342	934.905	996.337	967.735	719.611	902.261	829.001	697.490	1.123.858
TOTALE CONSUMI	1.032.305	1.114.018	1.168.944	1.246.128	1.208.507	926.727	1.121.369	1.042.802	900.911	1.392.829

Tavola 3.3 segue – Valore dei consumi delle famiglie distinte secondo la ripartizione territoriale, l'ampiezza e il tipo (spesa media mensile per componente – dati in lire)

GRUPPI E CATEGORIE DI CONSUMO	1 COMPONENTE			2 COMPONENTI			3 COMPONENTI			Totale
	In età inferiore a 65 anni	In età di 65 anni e più	Totale	Con persona di riferimento in età inferiore a 65 anni	Con persona di riferimento in età di 65 anni e più	Totale	Due adulti e un bambino	Due adulti e un ragazzo	Tre adulti	
				Totale	Totale		Totale			
B – ITALIA SETTENTRIONALE										
Pane e cereali	66.429	62.521	64.428	51.973	50.573	51.403	43.687	47.023	47.454	46.679
<i>Pane</i>	27.714	27.914	27.816	23.687	24.437	23.992	18.071	20.663	23.056	21.709
<i>Pasta</i>	13.103	11.997	12.537	10.390	10.062	10.257	8.172	8.616	9.566	9.148
Carne	85.209	79.696	82.387	73.850	77.038	75.148	60.350	56.263	69.323	65.655
<i>Carne bovina</i>	39.889	32.844	36.283	31.818	34.254	32.810	24.262	25.323	31.497	29.188
<i>Pollame</i>	12.490	17.333	14.969	11.640	13.994	12.598	8.599	7.709	10.391	9.614
<i>Altre carni (esclusi i salumi)</i>	9.211	7.496	8.333	10.745	9.560	10.263	10.333	5.838	8.836	8.693
Pesce	22.633	18.517	20.526	18.379	18.189	18.301	14.473	14.435	15.941	15.462
Olii e grassi	24.279	26.024	25.172	17.757	21.888	19.439	9.758	11.431	15.153	13.541
<i>Olio di oliva e di semi</i>	19.880	20.806	20.354	14.481	18.063	15.939	7.652	9.376	12.515	11.099
Latte, formaggi e uova	61.538	61.289	61.410	47.770	49.240	48.369	38.677	35.812	40.405	39.430
<i>Latte</i>	24.158	23.361	23.750	16.768	16.822	16.790	17.070	13.139	13.666	14.291
<i>Formaggi</i>	33.054	33.708	33.389	28.089	29.021	28.469	19.892	21.034	24.217	22.913
<i>Uova</i>	4.326	4.220	4.271	2.913	3.397	3.110	1.715	1.639	2.522	2.226
Patate, frutta e ortaggi	60.956	62.192	61.589	49.953	51.513	50.587	34.649	35.772	43.021	40.290
<i>Frutta fresca e secca</i>	28.125	29.808	28.987	23.984	25.091	24.434	17.023	17.275	20.398	19.265
Zucchero, caffè, tè, cacao e altri generi alimentari	30.185	29.420	29.794	21.468	22.487	21.883	16.446	17.554	18.430	17.913
<i>Zucchero</i>	3.707	4.295	4.008	2.744	3.500	3.052	1.687	1.712	2.286	2.078
<i>Caffè, tè e surrogati</i>	11.941	12.632	12.295	8.229	9.427	8.717	5.572	5.790	6.844	6.433
Bevande	44.352	32.610	38.342	33.743	34.988	34.250	24.862	22.883	29.793	27.704
<i>Acqua minerale</i>	15.121	11.927	13.486	9.763	10.056	9.882	7.033	7.337	9.094	8.405
<i>Vino</i>	15.518	16.717	16.132	14.823	17.462	15.897	7.702	6.596	12.442	10.574
CONSUMI ALIMENTARI E BEVANDE	395.581	372.269	383.648	314.893	325.916	319.380	242.902	241.173	279.520	266.674
Tabacco	38.671	8.957	23.460	23.243	10.850	18.199	16.711	18.250	15.742	16.338
Vestitario e calzature	153.939	75.973	114.028	109.623	68.407	92.845	97.516	97.335	88.729	91.688
<i>Articoli confezionati</i>	63.432	22.534	42.496	48.617	25.057	39.027	41.032	45.167	40.246	41.049
<i>Calzature</i>	35.216	17.314	26.052	20.976	14.275	18.248	20.091	19.753	17.982	18.662
Abitazione	636.755	559.460	597.187	398.089	369.484	386.445	274.337	266.412	290.433	283.421
<i>Affitto e subaffitto</i>	161.764	86.085	123.023	56.231	29.762	45.457	43.532	28.375	28.970	31.891
<i>Valore locativo</i>	354.433	363.467	359.058	246.440	238.343	243.144	165.999	176.515	191.010	183.709
<i>Spese per manutenzione e riparazioni</i>	36.570	30.975	33.706	42.448	44.070	43.108	30.658	24.750	20.411	23.049
Combustibili ed energia elettrica	152.042	154.408	153.254	98.678	103.161	100.502	72.594	69.214	76.530	74.568
<i>Energia elettrica</i>	32.254	29.230	30.706	20.356	18.091	19.434	14.852	15.559	17.554	16.741
<i>Gas</i>	70.814	61.085	65.834	47.209	48.140	47.588	41.522	35.368	36.752	37.446
<i>Kerosene ed altri combustibili</i>	8.461	17.631	13.156	9.683	16.639	12.514	7.647	3.360	5.778	5.756
<i>Spese per riscaldamento centrale</i>	37.278	42.120	39.756	17.691	15.458	16.782	7.244	13.485	13.797	12.431

Tavola 3.3 segue – Valore dei consumi delle famiglie distinte secondo la ripartizione territoriale, l'ampiezza e il tipo (spesa media mensile per componente – dati in lire)

GRUPPI E CATEGORIE DI CONSUMO	1 COMPONENTE			2 COMPONENTI			3 COMPONENTI			
	In età inferiore a 65 anni	In età di 65 anni e più	Totale	Con persona di riferimento in età inferiore a 65 anni	Con persona di riferimento in età di 65 anni e più	Totale	Due adulti e un bambino	Due adulti e un ragazzo	Tre adulti	Totale
Segue B – ITALIA SETTENTRIONALE										
Mobili, articoli di arredamento, apparecchi, utensileria e servizi per la casa	118.557	98.948	108.521	115.506	70.861	97.333	115.163	68.730	78.334	84.343
<i>Mobili in legno</i>	6.909	3.617	5.224	31.718	3.527	20.243	41.516	9.260	11.578	17.101
<i>Lenzuola, coperte e altra biancheria per la casa</i>	4.276	3.549	3.904	3.319	2.856	3.131	3.089	1.757	3.411	3.126
<i>Pentole, posate e altre stoviglie per la casa</i>	4.465	2.472	3.445	3.546	1.908	2.879	2.351	2.158	1.921	2.054
<i>Cucine, stufe, scaldabagni</i>	2.366	595	1.460	914	193	621	263	293	320	303
<i>Frigoriferi</i>	2.490	933	1.693	1.674	377	1.146	173	54	575	414
<i>Lavatrici</i>	2.811	1.508	2.144	1.339	946	1.179	428	1.423	970	928
<i>Lavastoviglie</i>	2.010	80	1.022	948	–	562	375	1.604	94	379
<i>Detersivi e detergenti</i>	24.035	25.681	24.878	16.209	17.820	16.864	13.333	12.903	13.208	13.202
<i>Servizi domestici</i>	6.401	13.209	9.886	2.658	3.157	2.861	3.752	2.136	2.066	2.690
<i>Lavanderia e tintoria</i>	19.361	18.191	18.762	10.919	9.025	10.148	6.322	7.347	8.291	7.772
<i>Servizi sanitari e spese per la salute</i>	73.510	92.204	83.079	65.992	68.955	67.198	38.243	30.272	40.638	38.569
<i>Onorari medici e simili</i>	25.579	34.347	30.067	25.071	21.986	23.815	15.337	14.409	14.899	14.895
<i>Medicinali</i>	23.818	37.994	31.075	17.786	26.995	21.534	11.908	11.011	13.745	12.995
<i>Trasporti e comunicazioni</i>	468.361	118.828	289.432	385.005	152.489	290.360	296.396	302.741	311.644	306.653
<i> Scooters e motociclette</i>	10.838	–	5.290	1.513	–	897	754	3.253	4.464	3.528
<i>Biciclette</i>	832	484	654	1.315	387	937	1.254	1.174	234	578
<i>Assicurazione veicoli</i>	49.702	15.535	32.211	47.061	16.623	34.672	33.542	38.998	35.794	35.791
<i>Benzina per veicoli</i>	143.438	26.786	83.723	108.717	53.210	86.123	91.796	92.890	85.528	87.785
<i>Tram, autobus, taxi</i>	15.952	8.911	12.348	9.506	7.922	8.861	5.190	7.070	9.749	8.442
<i>Telefono</i>	53.129	36.002	44.362	30.466	24.092	27.872	22.600	22.274	23.638	23.245
<i>Gettoni telefonici</i>	11.333	3.010	7.072	4.440	2.924	3.823	2.766	2.146	2.980	2.809
<i>Ricreazione, spettacoli, istruzione e cultura</i>	186.524	76.324	130.112	111.351	67.230	93.393	105.256	118.234	94.767	100.475
<i>Giornali e riviste</i>	27.212	18.660	22.834	17.871	16.399	17.272	10.277	14.069	13.673	13.051
<i>Libri</i>	20.440	6.148	13.124	8.578	4.409	6.881	6.735	17.038	8.645	9.570
<i>Tasse scolastiche e altre spese per l'istruzione</i>	2.921	348	1.604	2.920	2.564	2.775	11.475	13.445	11.310	11.722
<i>Apparecchi radio, TV, giradischi, registratori, dischi, fonocassette</i>	21.564	3.891	12.517	10.722	5.039	8.409	9.438	9.495	9.114	9.240
<i>Macchine fotoincineratrici, pellicole</i>	5.793	1.440	3.564	5.950	1.766	4.247	7.215	4.865	3.430	4.403
<i>Articoli sportivi e da campeggio</i>	1.233	121	664	1.015	360	749	1.068	564	1.729	1.415
<i>Piante e fiori</i>	17.909	16.547	17.212	11.805	11.691	11.759	7.312	7.300	9.233	8.580
<i>Giocattoli</i>	7.758	5.023	6.358	5.984	4.554	5.402	20.929	16.434	2.365	8.230
<i>Servizi ricreativi</i>	48.248	6.237	26.742	23.290	7.029	16.671	9.677	19.517	18.594	16.936
<i>Abbonamenti radio, TV</i>	10.940	6.650	8.744	5.700	4.606	5.254	4.151	4.115	4.449	4.329
<i>Altri beni e servizi</i>	469.467	214.886	339.145	264.402	151.230	218.337	203.685	252.740	215.881	218.767
<i>Denaro dato ai figli</i>	60.977	67.068	64.095	25.016	30.823	27.380	4.842	19.764	51.414	37.190
<i>Saponette e articoli igienici</i>	37.284	21.596	29.253	23.597	17.480	21.108	25.033	19.077	17.739	19.440
<i>Barbieri e parrucchiere</i>	47.756	34.677	41.061	30.117	26.312	28.568	15.475	18.893	22.276	20.403
<i>Borse e articoli in pelle</i>	4.270	1.190	2.694	2.217	418	1.485	4.510	1.620	1.652	2.205
<i>Argenteria, gioielli, bigiotteria, orologi e simili</i>	9.837	1.587	5.614	7.753	1.249	5.106	4.337	4.453	2.481	3.137
<i>Articoli di cancelleria</i>	2.664	856	1.738	2.082	1.327	1.774	2.960	9.960	2.253	3.598
<i>Alberghi, pensioni, gite e viaggi</i>	230.879	61.083	143.959	128.219	51.863	97.139	98.289	123.689	84.380	93.048
<i>– di cui pasti e consumazioni fuori casa</i>	177.183	47.723	110.912	100.458	43.722	77.364	72.473	84.472	69.164	72.151
CONSUMI NON ALIMENTARI	2.297.826	1.399.988	1.838.218	1.571.889	1.062.667	1.364.612	1.219.901	1.223.928	1.212.696	1.214.822
TOTALE CONSUMI	2.693.407	1.772.257	2.221.866	1.886.782	1.388.583	1.683.992	1.462.803	1.465.101	1.492.218	1.481.496

Tavola 3.4 segue – Valore dei consumi delle famiglie distinte secondo la condizione socio-economica della persona di riferimento, l'ampiezza e il tipo (spesa media mensile per componente – dati in lire)

GRUPPI E CATEGORIE DI CONSUMO	4 COMPONENTI				5 COMPONENTI			6 E PIÙ COMPONENTI	TOTALE	
	Due adulti e due bambini	Due adulti, un bambino e un ragazzo	Due adulti e due ragazzi	Quattro adulti	Totale	Due adulti e tre ragazzi	Cinque adulti			Totale
Segue Z – COMPLESSO CONDIZIONI PROFESSIONALI E NON PROFESSIONALI										
Pane e cereali	34.626	36.222	37.605	39.502	38.506	29.644	33.939	33.013	29.700	41.381
<i>Pane</i>	13.973	15.098	15.659	18.560	17.271	13.108	17.025	15.792	15.047	18.841
<i>Pasta</i>	6.725	7.786	8.063	8.232	8.063	7.396	7.665	7.323	6.338	8.851
Carne	46.274	50.258	54.239	62.730	58.688	44.184	54.183	50.720	46.946	62.748
<i>Carne bovina</i>	19.027	23.023	25.233	28.693	26.612	19.300	22.048	21.346	20.588	27.965
<i>Pollame</i>	8.469	7.772	8.366	9.489	9.151	7.036	8.537	8.313	7.902	10.412
<i>Altre carni (esclusi i salumi)</i>	7.832	7.563	7.669	10.143	9.156	7.910	10.838	9.550	8.931	9.731
Pesce	14.336	15.744	17.946	17.531	16.950	16.343	14.648	14.488	12.488	17.906
Olii e grassi	8.754	11.479	11.119	14.307	13.060	10.458	11.183	10.933	9.684	14.815
<i>Olio di oliva e di semi</i>	7.215	9.981	9.401	12.330	11.209	8.777	9.440	9.228	8.159	12.635
Latte, formaggi e uova	37.490	35.738	32.491	33.960	34.144	33.056	29.776	30.221	27.568	37.640
<i>Latte</i>	18.589	17.009	13.652	12.205	13.496	15.737	10.261	11.676	11.161	14.210
<i>Formaggi</i>	16.685	16.443	16.359	19.197	18.191	14.967	16.984	16.097	14.156	20.625
<i>Uova</i>	2.216	2.286	2.480	2.558	2.457	2.352	2.531	2.448	2.251	2.805
Patate, frutta e ortaggi	27.262	27.354	30.165	35.506	32.691	24.080	29.140	27.046	23.797	36.883
<i>Frutta fresca e secca</i>	13.444	12.844	14.336	16.811	15.503	11.574	13.230	12.369	10.562	17.350
Zucchero, caffè, tè, cacao e altri generi alimentari	13.499	16.687	15.114	15.785	15.436	12.497	12.729	12.754	11.096	17.085
<i>Zucchero</i>	1.881	2.219	1.893	2.328	2.184	2.282	1.999	2.090	2.006	2.593
<i>Caffè, tè e surrogati</i>	4.805	5.549	4.860	6.318	5.741	4.882	4.889	4.973	4.400	6.819
Bevande	15.410	18.111	18.438	20.340	19.596	13.466	16.197	15.246	14.233	22.264
<i>Acqua minerale</i>	5.542	6.049	5.748	6.070	5.934	3.581	4.527	4.343	3.832	6.867
<i>Vino</i>	3.234	4.996	6.157	7.744	6.990	5.083	6.749	5.645	6.223	8.657
CONSUMI ALIMENTARI E BEVANDE	197.651	211.593	217.117	239.661	229.071	183.728	201.795	194.421	175.512	250.722
Tabacco	11.754	14.523	12.400	16.142	14.957	10.818	12.411	11.896	12.022	15.537
Vestiaro e calzature	64.779	68.125	73.100	73.470	72.415	53.680	64.398	61.933	43.831	76.932
<i>Articoli confezionati</i>	30.161	28.267	32.227	31.043	31.075	24.909	28.021	27.175	17.436	32.183
<i>Calzature</i>	15.420	16.012	19.229	16.519	17.031	11.842	13.760	14.086	10.952	17.491
Abitazione	160.705	170.591	173.146	194.598	187.974	110.887	153.775	144.086	102.806	243.162
<i>Affitto e subaffitto</i>	32.286	30.473	22.061	18.254	21.594	23.752	11.873	14.295	13.960	31.321
<i>Valore locativo</i>	102.285	105.813	112.567	131.446	122.837	68.143	102.664	95.547	69.254	155.990
<i>Spese per manutenzione e riparazioni</i>	6.182	18.762	16.573	15.464	17.529	4.822	12.692	12.881	3.377	22.701
Combustibili ed energia elettrica	40.061	46.222	43.910	49.333	47.778	34.402	38.243	37.080	33.617	60.469
<i>Energia elettrica</i>	14.326	14.997	15.440	17.095	16.196	16.377	15.390	15.328	13.497	18.649
<i>Gas</i>	20.093	19.276	19.584	23.179	21.885	9.706	16.416	15.767	13.932	26.977
<i>Kerosene ed altri combustibili</i>	2.409	854	4.307	2.291	3.006	2.140	2.417	2.073	922	4.257
<i>Spese per riscaldamento centrale</i>	2.556	9.660	1.743	5.004	4.598	3.073	2.383	1.766	2.060	7.275

Tavola 3.4 segue – Valore dei consumi delle famiglie distinte secondo la condizione socio-economica della persona di riferimento, l'ampiezza e il tipo (spesa media mensile per componente – dati in lire)

GRUPPI E CATEGORIE DI CONSUMO	4 COMPONENTI					5 COMPONENTI			6 E PIÙ COMPONENTI	TOTALE
	Due adulti e due bambini	Due adulti, un bambino e un ragazzo	Due adulti e due ragazzi	Quattro adulti	Totale	Due adulti e tre ragazzi	Cinque adulti	Totale		
Segue Z – COMPLESSO CONDIZIONI PROFESSIONALI E NON PROFESSIONALI										
Mobili, articoli di arredamento, apparecchi, utensileria e servizi per la casa	58.263	67.024	68.467	54.885	58.939	44.399	50.885	46.467	27.939	65.423
Mobili in legno	11.077	20.536	16.142	7.291	11.541	2.540	4.905	5.871	922	10.083
Lenzuola, coperte e altra biancheria per la casa	1.323	1.750	2.429	2.612	2.191	2.981	2.467	2.174	1.828	2.640
Pentole, posate e altre stoviglie per la casa	2.121	2.009	1.894	2.070	2.219	1.875	1.584	1.857	1.916	2.335
Cucine, stufe, scaldabagni	615	6	1.873	331	514	–	175	297	19	461
Frigoriferi	–	286	1.193	716	784	5.524	60	709	230	742
Lavatrici	434	934	1.308	1.089	1.045	–	611	497	–	825
Lavastoviglie	57	–	124	146	146	1.573	28	303	–	307
Detersivi e detergenti	13.913	13.779	12.526	12.792	12.986	14.700	11.132	11.633	9.682	14.747
Servizi domestici	2.003	5.570	1.452	2.065	2.156	–	2.223	1.145	701	2.630
Lavanderia e tintoria	4.377	6.714	5.659	5.771	6.090	5.595	4.555	4.944	2.566	7.150
Servizi sanitari e spese per la salute	19.254	19.555	30.395	34.326	29.792	12.940	24.489	20.186	17.600	34.758
Onorari medici e simili	7.775	7.994	18.274	10.918	11.554	2.565	10.970	7.798	8.169	12.935
Medicinali	7.584	6.085	5.902	8.581	7.575	5.864	7.876	6.688	5.809	11.307
Trasporti e comunicazioni	194.146	159.660	154.742	207.264	192.894	103.158	188.193	166.978	125.802	208.859
Scoters e motociclette	3.537	1.426	336	1.991	2.219	–	1.113	2.847	180	2.084
Biciclette	116	491	982	510	533	1.370	353	433	219	478
Assicurazione veicoli	20.659	25.854	18.810	21.739	21.318	31.920	18.479	17.114	12.062	22.998
Benzina per veicoli	62.670	60.463	60.092	70.924	66.719	40.266	58.575	55.057	47.015	69.282
Tram, autobus, taxi	2.468	1.731	3.764	7.454	5.763	731	6.605	5.271	4.013	6.150
Telefono	14.987	15.345	17.809	19.607	18.165	11.039	17.358	15.567	11.934	21.586
Gettoni telefonici	2.325	1.713	1.822	2.859	2.502	2.168	2.873	2.297	1.308	3.012
Ricreazione, spettacoli, istruzione e cultura	64.743	70.970	84.056	73.348	75.979	44.673	60.561	58.734	43.660	74.861
Giornali e riviste	6.430	7.027	7.145	9.147	8.366	4.533	7.057	6.323	3.940	10.149
Libri	3.624	7.141	9.329	8.589	9.647	2.594	7.949	8.298	5.061	8.085
Tasse scolastiche e altre spese per l'istruzione	7.914	6.872	8.673	12.384	10.810	7.076	11.808	10.025	4.551	7.496
Apparecchi radio, TV, giradischi, registratori, dischi, fonocassette	4.739	4.779	5.620	5.606	5.629	3.550	4.889	4.849	4.536	6.361
Macchine fotocopiatrici, pellicole	5.514	2.613	4.067	2.470	3.125	3.035	3.042	2.943	2.198	3.273
Articoli sportivi e da campeggio	394	594	1.592	831	901	146	603	457	297	805
Piante e fiori	4.474	5.680	4.635	5.078	5.168	2.613	4.483	4.180	2.909	6.866
Giocattoli	15.917	14.195	10.474	2.620	6.472	3.376	1.134	3.847	4.481	5.852
Servizi ricreativi	9.617	11.961	17.969	15.701	15.093	9.820	11.863	10.137	7.333	13.651
Abbonamenti radio, TV	2.911	2.524	3.111	2.859	2.844	1.474	1.503	1.644	1.406	3.463
Altri beni e servizi	98.311	122.876	119.663	168.222	146.618	55.661	126.370	108.293	102.045	159.554
Denaro dato ai figli	3.642	5.681	10.045	49.149	32.466	6.687	37.894	29.001	30.009	33.044
Saponette e articoli igienici	16.775	12.809	12.369	13.462	13.455	8.676	11.338	10.851	7.894	15.722
Barbiere e parrucchiere	11.745	11.580	14.463	15.411	14.558	7.883	12.853	10.499	8.821	17.389
Borse e articoli in pelle	1.031	1.181	1.169	1.136	1.085	–	753	822	462	1.248
Argenteria, gioielli, bigiotteria, orologi e simili	1.470	2.761	4.004	2.377	2.600	2.284	3.094	2.050	5.715	3.201
Articoli di cancelleria	2.187	5.562	5.284	2.496	3.543	2.618	3.536	3.660	2.359	2.792
Alberghi, pensioni, gite e viaggi	45.888	55.128	52.919	58.939	55.266	17.171	41.696	37.038	30.857	61.418
– di cui pasti e consumazioni fuori casa	39.882	41.663	43.520	47.547	44.590	16.876	33.003	30.557	23.690	49.022
CONSUMI NON ALIMENTARI	712.016	739.546	759.879	871.588	827.346	470.618	719.325	655.653	509.322	939.555
TOTALE CONSUMI	909.667	951.139	976.996	1.111.249	1.056.417	654.346	921.120	850.074	684.834	1.190.277

Tavola 3.5 – Valore dei consumi delle famiglie distinte secondo la regione di residenza (spesa media mensile per componente – dati in lire)

GRUPPI E CATEGORIE DI CONSUMO	Piemonte	Valle d'Aosta	Lombardia	TRENTINO-ALTO ADIGE		
				Totale	Bolzano-Bozen	Trento
Pane e cereali	50.205	47.964	47.641	43.891	42.283	45.433
Carne	70.770	61.013	67.989	50.472	46.623	54.164
Pesce	15.509	13.537	15.417	8.822	6.907	10.659
Olii e grassi	17.124	16.361	14.701	14.415	12.855	15.911
Latte, formaggi e uova	43.836	40.642	41.380	41.882	39.851	43.830
Patate, frutta e ortaggi	42.227	35.097	43.216	38.583	37.746	39.386
Zucchero, caffè, tè, cacao e altri generi alimentari	20.011	19.617	18.549	20.979	19.169	22.715
Bevande	27.009	23.894	29.110	21.657	20.372	22.889
CONSUMI ALIMENTARI E BEVANDE	286.691	258.125	278.003	240.701	225.806	254.987
Tabacco	15.814	18.004	17.991	10.466	9.974	10.939
Vestiaro e calzature	83.236	88.832	86.711	107.269	102.992	111.372
Abitazione	290.494	247.313	313.778	268.624	270.345	266.974
Combustibili ed energia elettrica	87.014	99.007	78.067	61.186	52.665	69.358
Mobili, articoli di arredamento, apparecchi, utensileria e servizi per la casa	89.195	68.466	78.755	89.744	85.891	93.436
Servizi sanitari e spese per la salute	46.993	48.425	50.809	42.012	33.665	50.019
Trasporti e comunicazioni	274.388	217.900	300.125	253.394	257.466	249.489
Ricreazione, spettacoli, istruzione e cultura	102.730	86.156	102.100	97.960	90.055	105.545
Altri beni e servizi	209.745	198.983	222.441	212.282	216.698	208.046
<i>Pasti e consumazioni fuori casa</i>	<i>71.155</i>	<i>77.820</i>	<i>67.547</i>	<i>78.603</i>	<i>92.009</i>	<i>65.747</i>
CONSUMI NON ALIMENTARI	1.199.609	1.073.086	1.250.777	1.142.937	1.119.751	1.165.178
TOTALE CONSUMI	1.486.300	1.331.211	1.528.780	1.383.638	1.345.557	1.420.165

Tavola 3.5 segue – Valore dei consumi delle famiglie distinte secondo la regione di residenza (spesa media mensile per componente – dati in lire)

GRUPPI E CATEGORIE DI CONSUMO	Veneto	Friuli-Venezia Giulia	Liguria	Emilia-Romagna	Toscana	Umbria
Carne	59.644	56.841	73.080	68.972	70.908	69.655
Pesce	14.857	10.528	23.449	17.548	20.045	15.192
Olii e grassi	14.585	14.321	19.460	12.029	17.121	16.480
Latte, formaggi e uova	38.561	42.142	46.186	40.582	37.736	33.705
Patate, frutta e ortaggi	37.889	41.061	43.314	40.461	39.538	38.608
Zucchero, caffè, tè, cacao e altri generi alimentari	18.088	17.524	20.356	17.174	17.066	15.916
Bevande	29.347	25.131	27.360	24.977	24.256	22.275
CONSUMI ALIMENTARI E BEVANDE	255.806	247.641	304.171	268.661	268.989	248.438
Tabacco	13.272	12.438	17.185	17.362	12.764	17.661
Vestiaro e calzature	88.609	85.959	74.242	98.129	73.247	89.612
Abitazione	252.908	277.420	302.592	318.797	287.640	231.140
Combustibili ed energia elettrica	84.269	88.545	54.356	81.932	65.257	65.740
Mobili, articoli di arredamento, apparecchi, utensileria e servizi per la casa	88.305	78.054	58.165	74.755	68.336	79.394
Servizi sanitari e spese per la salute	36.794	54.790	48.620	50.643	37.512	30.630
Trasporti e comunicazioni	265.820	242.592	196.339	277.979	220.167	291.580
Ricreazione, spettacoli, istruzione e cultura	92.834	91.563	88.571	94.185	84.769	90.638
Altri beni e servizi	208.782	201.064	187.479	206.266	179.148	171.061
<i>Pasti e consumazioni fuori casa</i>	<i>68.389</i>	<i>65.138</i>	<i>67.949</i>	<i>71.034</i>	<i>56.214</i>	<i>45.899</i>
CONSUMI NON ALIMENTARI	1.131.593	1.132.425	1.027.549	1.220.048	1.028.840	1.067.456
TOTALE CONSUMI	1.387.399	1.380.066	1.331.720	1.488.709	1.297.829	1.315.894

Tavola 3.5 segue – Valore dei consumi delle famiglie distinte secondo la regione di residenza (spesa media mensile per componente – dati in lire)

GRUPPI E CATEGORIE DI CONSUMO	Marche	Lazio	Abruzzo	Molise	Campania	Puglia
Pane e cereali	43.229	38.304	37.623	36.829	32.130	36.725
Carne	78.038	65.839	59.153	58.062	52.894	55.740
Pesce	20.696	20.798	19.565	17.810	19.090	21.319
Olii e grassi	14.399	15.142	11.603	13.724	12.776	16.370
Latte, formaggi e uova	36.025	35.703	34.157	37.484	34.333	38.830
Patate, frutta e ortaggi	38.958	39.321	33.238	30.393	28.151	33.858
Zucchero, caffè, tè, cacao e altri generi alimentari	16.235	16.350	15.437	17.042	13.468	15.771
Bevande	22.893	20.473	17.357	20.695	12.654	19.449
CONSUMI ALIMENTARI E BEVANDE	270.473	251.930	228.133	232.039	205.496	238.062
Tabacco	12.955	17.505	15.633	14.707	13.720	14.299
Vestiaro e calzature	94.771	81.040	72.735	85.488	48.461	77.642
Abitazione	203.343	270.158	177.389	160.914	171.438	164.684
Combustibili ed energia elettrica	63.172	56.393	52.638	49.481	33.743	36.274
Mobili, articoli di arredamento, apparecchi, utensileria e servizi per la casa	67.782	57.807	65.412	62.576	39.089	51.633
Servizi sanitari e spese per la salute	34.681	34.252	21.510	23.087	18.439	18.635
Trasporti e comunicazioni	181.422	185.843	170.501	156.739	106.447	130.894
Ricreazione, spettacoli, istruzione e cultura	83.992	71.803	62.541	55.199	38.232	44.556
Altri beni e servizi	182.294	145.095	128.727	114.891	75.823	103.290
<i>Pasti e consumazioni fuori casa</i>	<i>57.075</i>	<i>41.716</i>	<i>34.134</i>	<i>23.023</i>	<i>20.358</i>	<i>24.586</i>
CONSUMI NON ALIMENTARI	924.412	919.896	767.086	723.082	545.392	641.907
TOTALE CONSUMI	1.194.885	1.171.826	995.219	955.121	750.888	879.969

Tavola 3.5 segue – Valore dei consumi delle famiglie distinte secondo la regione di residenza (spesa media mensile per componente – dati in lire)

GRUPPI E CATEGORIE DI CONSUMO	Basilicata	Calabria	Sicilia	Sardegna	Italia
Pane e cereali	32.594	34.058	36.726	39.679	41.381
Carne	48.316	49.109	56.391	60.948	62.748
Pesce	16.922	15.644	20.080	19.515	17.906
Olii e grassi	14.372	15.496	13.833	14.306	14.815
Latte, formaggi e uova	32.392	32.553	29.501	31.447	37.640
Patate, frutta e ortaggi	27.623	29.207	28.232	32.829	36.883
Zucchero, caffè, tè, cacao e altri generi alimentari	14.481	15.769	16.984	16.459	17.085
Bevande	18.213	17.279	14.227	18.297	22.264
CONSUMI ALIMENTARI E BEVANDE	204.913	209.115	215.974	233.480	250.722
Tabacco	14.791	13.544	17.771	12.726	15.537
Vestiaro e calzature	64.933	55.798	60.194	58.986	76.932
Abitazione	160.762	130.545	177.787	177.504	243.162
Combustibili ed energia elettrica	46.527	37.228	32.712	42.778	60.469
Mobili, articoli di arredamento, apparecchi, utensileria e servizi per la casa	50.015	42.858	50.607	47.420	65.423
Servizi sanitari e spese per la salute	19.505	21.191	18.050	20.763	34.758
Trasporti e comunicazioni	147.768	135.709	126.354	179.053	208.859
Ricreazione, spettacoli, istruzione e cultura	55.346	47.137	41.017	56.224	74.861
Altri beni e servizi	94.326	84.505	102.223	92.140	159.554
<i>Pasti e consumazioni fuori casa</i>	<i>23.999</i>	<i>19.483</i>	<i>30.169</i>	<i>21.523</i>	<i>49.022</i>
CONSUMI NON ALIMENTARI	653.973	568.515	626.715	687.594	939.555
TOTALE CONSUMI	858.886	777.630	842.689	921.074	1.190.277

QUANTITÀ CONSUMATE

Tavola 3.6 – Consumi alimentari delle famiglie distinte secondo la ripartizione territoriale e il tipo di comune
(quantità media mensile per componente—grammi, salvo diversa indicazione)

GRUPPI E CATEGORIE DI CONSUMO	NORD-CENTRO				Totale	Mezzo-giorno	Italia
	ITALIA SETTENTRIONALE			Italia centrale			
	Nord-occidentale	Nord-orientale	Totale				
A – COMUNI CAPOLUOGHI E CON OLTRE 50.000 ABITANTI							
Pane	4.283	4.133	4.221	4.788	4.438	5.639	4.847
Pasta	2.421	2.073	2.278	2.554	2.383	3.314	2.700
Carne bovina	1.648	1.324	1.515	1.700	1.586	1.388	1.519
Pollame	1.139	1.030	1.094	1.133	1.109	1.026	1.081
Altre carni (esclusi i salumi)	526	622	565	633	591	700	628
Pesce	1.009	947	983	1.308	1.108	1.560	1.262
Olio di oliva e di semi (dl)	16	15	16	17	16	21	18
Latte (dl)	64	68	66	61	64	60	63
Formaggi	1.439	1.264	1.367	1.062	1.250	1.162	1.220
Uova (n)	10	9	10	10	10	11	10
Frutta fresca e secca	7.870	7.224	7.605	7.571	7.592	7.169	7.448
Zucchero	1.079	1.045	1.065	1.145	1.096	1.209	1.135
Caffè, tè e surrogati	427	407	419	415	417	415	416
Acqua minerale (dl)	166	140	156	130	146	117	136
Vino (dl)	36	36	36	32	35	23	31
B – ALTRI COMUNI							
Pane	4.573	4.081	4.371	6.018	4.791	6.308	5.362
Pasta	2.222	2.162	2.197	3.117	2.432	3.354	2.779
Carne bovina	1.602	1.395	1.517	1.730	1.571	1.532	1.556
Pollame	973	945	961	1.287	1.044	1.058	1.049
Altre carni (esclusi i salumi)	631	895	739	1.177	851	834	844
Pesce	851	802	831	1.224	931	1.274	1.060
Olio di oliva e di semi (dl)	17	17	17	22	19	20	19
Latte (dl)	65	69	66	66	66	62	65
Formaggi	1.400	1.344	1.377	1.069	1.298	1.146	1.241
Uova (n)	10	8	9	10	9	12	10
Frutta fresca e secca	7.257	6.400	6.906	7.012	6.933	6.739	6.860
Zucchero	1.246	1.172	1.215	1.272	1.230	1.405	1.296
Caffè, tè e surrogati	433	407	423	402	417	478	440
Acqua minerale (dl)	154	143	150	128	144	83	121
Vino (dl)	40	42	41	45	42	25	36
C – TOTALE COMUNI							
Pane	4.478	4.098	4.322	5.441	4.660	6.084	5.178
Pasta	2.287	2.133	2.224	2.853	2.414	3.340	2.751
Carne bovina	1.617	1.372	1.516	1.716	1.577	1.484	1.543
Pollame	1.027	973	1.005	1.214	1.068	1.047	1.061
Altre carni (esclusi i salumi)	597	805	682	922	755	789	767
Pesce	903	849	881	1.264	996	1.370	1.132
Olio di oliva e di semi (dl)	17	16	17	20	18	20	19
Latte (dl)	65	68	66	64	66	61	64
Formaggi	1.413	1.317	1.374	1.066	1.281	1.151	1.234
Uova (n)	10	9	9	10	9	12	10
Frutta fresca e secca	7.458	6.670	7.135	7.274	7.177	6.883	7.070
Zucchero	1.191	1.130	1.166	1.212	1.180	1.339	1.238
Caffè, tè e surrogati	431	407	421	408	417	457	432
Acqua minerale (dl)	158	142	152	129	145	94	126
Vino (dl)	39	40	39	38	39	25	34

Tavola 3.7 – Consumi alimentari delle famiglie distinte secondo la ripartizione territoriale e la condizione socio-economica della persona di riferimento (quantità media mensile per componente-grammi, salvo diversa indicazione)

GRUPPI E CATEGORIE DI CONSUMO	CONDIZIONI PROFESSIONALI DELLA PERSONA DI RIFERIMENTO						
	Imprenditori e liberi professionisti	INDIPENDENTI				Totale	Totale
		LAVORATORI IN PROPRIO					
	Agricoltura	Industria	Altre attività				
NORD-CENTRO							
Pane	4.076	4.779	4.492	4.214	4.386	4.288	
Pasta	1.938	2.340	2.113	2.315	2.239	2.144	
Carne bovina	1.537	1.534	1.428	1.582	1.517	1.523	
Pollame	881	1.059	972	908	950	928	
Altre carni (esclusi i salumi)	560	1.070	875	622	771	704	
Pesce	943	871	916	986	946	945	
Olio di oliva e di semi (dl)	13	15	17	16	16	15	
Latte (dl)	58	69	58	64	62	61	
Formaggi	1.120	1.407	1.091	1.238	1.200	1.175	
Uova (n)	7	12	8	8	8	8	
Frutta fresca e secca	6.347	6.310	6.305	7.297	6.800	6.657	
Zucchero	865	1.151	915	1.040	1.004	960	
Caffè, tè e surrogati	349	355	331	379	358	355	
Acqua minerale (dl)	136	120	136	147	140	139	
Vino (dl)	25	54	32	33	35	32	
ITALIA SETTENTRIONALE							
Pane	3.892	4.645	4.196	3.932	4.124	4.050	
Pasta	1.841	2.304	1.946	2.112	2.072	1.998	
Carne bovina	1.464	1.608	1.373	1.433	1.431	1.442	
Pollame	850	985	888	831	872	865	
Altre carni (esclusi i salumi)	491	862	850	597	728	652	
Pesce	801	827	781	806	799	799	
Olio di oliva e di semi (dl)	12	15	16	14	15	14	
Latte (dl)	59	73	58	63	62	61	
Formaggi	1.181	1.591	1.158	1.286	1.274	1.245	
Uova (n)	7	12	8	8	8	8	
Frutta fresca e secca	6.661	6.426	6.315	6.817	6.573	6.601	
Zucchero	828	1.048	830	948	915	887	
Caffè, tè e surrogati	358	362	326	385	359	359	
Acqua minerale (dl)	141	141	130	149	141	141	
Vino (dl)	24	54	32	33	35	31	
ITALIA NORD OCCIDENTALE							
Pane	3.927	5.055	4.399	3.891	4.252	4.139	
Pasta	1.796	2.289	1.872	2.011	1.990	1.922	
Carne bovina	1.537	1.739	1.376	1.539	1.498	1.512	
Pollame	851	712	950	928	909	889	
Altre carni (esclusi i salumi)	396	458	905	369	602	530	
Pesce	768	758	818	822	812	797	
Olio di oliva e di semi (dl)	12	16	18	15	16	15	
Latte (dl)	56	70	57	58	59	58	
Formaggi	1.217	1.922	1.146	1.179	1.262	1.246	
Uova (n)	7	10	8	8	8	8	
Frutta fresca e secca	7.046	6.445	5.988	6.540	6.300	6.561	
Zucchero	733	1.036	819	935	900	842	
Caffè, tè e surrogati	368	385	311	383	353	358	
Acqua minerale (dl)	149	173	128	135	137	141	
Vino (dl)	24	63	30	33	36	32	
ITALIA NORD ORIENTALE							
Pane	3.835	4.129	3.926	3.973	3.975	3.936	
Pasta	1.914	2.322	2.045	2.215	2.166	2.096	
Carne bovina	1.345	1.443	1.368	1.324	1.354	1.352	
Pollame	849	1.328	804	732	830	835	
Altre carni (esclusi i salumi)	645	1.371	775	829	875	811	
Pesce	855	913	731	789	783	803	
Olio di oliva e di semi (dl)	12	13	14	14	14	13	
Latte (dl)	66	77	59	69	66	66	
Formaggi	1.123	1.176	1.175	1.395	1.289	1.243	
Uova (n)	7	14	7	8	8	8	
Frutta fresca e secca	6.037	6.403	6.751	7.099	6.890	6.653	
Zucchero	982	1.063	844	961	931	945	
Caffè, tè e surrogati	341	335	345	386	365	359	
Acqua minerale (dl)	127	102	133	164	145	140	
Vino (dl)	23	43	33	33	34	31	

Tavola 3.7 segue – Consumi alimentari delle famiglie distinte secondo la ripartizione territoriale e la condizione socio-economica della persona di riferimento (quantità media mensile per componente-grammi, salvo diversa indicazione)

GRUPPI E CATEGORIE DI CONSUMO	CONDIZIONI PROFESSIONALI DELLA PERSONA DI RIFERIMENTO					Totale
	Imprenditori e liberi professionisti	INDIPENDENTI				
		LAVORATORI IN PROPRIO				
	Agricoltura	Industria	Altre attività	Totale		
ITALIA CENTRALE						
Pane	4.519	5.250	5.160	4.806	4.981	4.838
Pasta	2.173	2.467	2.488	2.741	2.620	2.482
Carne bovina	1.714	1.275	1.554	1.896	1.711	1.712
Pollame	952	1.318	1.163	1.069	1.126	1.072
Altre carni (esclusi i salumi)	726	1.797	932	677	868	824
Pesce	1.285	1.026	1.222	1.365	1.282	1.283
Olio di oliva e di semi (dl)	14	16	18	19	18	17
Latte (dl)	55	54	58	66	61	60
Formaggi	975	761	940	1.139	1.030	1.013
Uova (n)	8	11	8	9	9	8
Frutta fresca e secca	5.596	5.902	6.283	8.306	7.318	6.788
Zucchero	955	1.512	1.108	1.234	1.207	1.130
Caffè, tè e surrogati	329	328	344	367	355	347
Acqua minerale (dl)	126	47	150	142	137	134
Vino (dl)	28	52	35	33	35	33
MEZZOGIORNO						
Pane	5.469	6.611	5.901	5.901	6.042	5.890
Pasta	3.165	3.788	3.026	3.283	3.300	3.264
Carne bovina	1.432	1.438	1.400	1.445	1.429	1.430
Pollame	953	1.031	1.001	1.063	1.037	1.015
Altre carni (esclusi i salumi)	716	1.374	770	719	865	826
Pesce	1.351	1.222	1.128	1.489	1.319	1.328
Olio di oliva e di semi (dl)	19	21	15	18	18	18
Latte (dl)	66	54	58	62	59	61
Formaggi	1.159	1.076	976	1.186	1.096	1.113
Uova (n)	11	12	11	11	11	11
Frutta fresca e secca	6.302	6.535	6.224	6.888	6.603	6.524
Zucchero	1.148	1.228	1.167	1.206	1.198	1.185
Caffè, tè e surrogati	430	471	466	442	455	449
Acqua minerale (dl)	106	54	87	99	86	91
Vino (dl)	22	36	21	23	25	24
ITALIA						
Pane	4.527	5.731	4.968	4.839	5.015	4.870
Pasta	2.335	3.093	2.421	2.674	2.642	2.551
Carne bovina	1.503	1.484	1.419	1.531	1.484	1.489
Pollame	904	1.044	982	965	983	960
Altre carni (esclusi i salumi)	610	1.228	840	658	807	748
Pesce	1.075	1.053	988	1.173	1.088	1.084
Olio di oliva e di semi (dl)	15	18	16	16	17	16
Latte (dl)	61	61	58	63	61	61
Formaggi	1.133	1.235	1.052	1.219	1.160	1.152
Uova (n)	9	12	9	9	10	9
Frutta fresca e secca	6.332	6.427	6.278	7.145	6.725	6.609
Zucchero	957	1.191	1.000	1.102	1.078	1.042
Caffè, tè e surrogati	376	415	377	402	395	389
Acqua minerale (dl)	127	86	120	129	119	121
Vino (dl)	24	44	29	29	31	29

Tavola 3.7 segue – Consumi alimentari delle famiglie distinte secondo la ripartizione territoriale e la condizione socio-economica della persona di riferimento (quantità media mensile per componente-grammi, salvo diversa indicazione)

GRUPPI E CATEGORIE DI CONSUMO	CONDIZIONI PROFESSIONALI DELLA PERSONA DI RIFERIMENTO							Totale
	DIPENDENTI							
	DIRIGENTI E IMPIEGATI			OPERAI E ASSIMILATI				
	Agricoltura e industria	Altre attività	Totale	Agricoltura	Industria	Altre attività	Totale	
NORD-CENTRO								
Pane	4.034	4.215	4.169	4.022	4.720	4.663	4.673	4.410
Pasta	2.181	2.280	2.255	2.421	2.404	2.451	2.423	2.335
Carne bovina	1.483	1.402	1.423	1.170	1.540	1.446	1.490	1.455
Pollame	878	923	912	595	1.025	1.054	1.020	964
Altre carni (esclusi i salumi)	745	607	642	1.022	811	807	817	726
Pesce	783	1.015	956	661	919	939	917	938
Olio di oliva e di semi (dl)	14	14	14	18	16	16	16	15
Latte (dl)	62	63	63	53	64	62	63	63
Formaggi	1.207	1.202	1.203	1.140	1.174	1.207	1.186	1.195
Uova (n)	8	9	9	5	8	9	9	9
Frutta fresca e secca	6.506	6.690	6.643	5.127	6.367	6.244	6.274	6.466
Zucchero	933	975	965	927	1.179	1.096	1.138	1.047
Caffè, tè e surrogati	340	381	370	329	386	395	388	379
Acqua minerale (dl)	138	138	138	118	131	143	135	137
Vino (dl)	32	24	26	42	33	38	35	30
ITALIA SETTENTRIONALE								
Pane	3.849	3.856	3.854	3.343	4.214	4.305	4.215	4.029
Pasta	2.033	2.124	2.097	2.119	2.147	2.219	2.172	2.133
Carne bovina	1.445	1.302	1.344	1.122	1.449	1.357	1.404	1.373
Pollame	829	857	849	524	923	1.026	945	895
Altre carni (esclusi i salumi)	681	617	636	965	676	841	745	689
Pesce	722	853	815	702	801	849	815	815
Olio di oliva e di semi (dl)	13	13	13	16	14	15	15	14
Latte (dl)	62	63	62	52	63	63	62	62
Formaggi	1.268	1.305	1.294	1.192	1.245	1.304	1.264	1.280
Uova (n)	8	8	8	5	8	9	8	8
Frutta fresca e secca	6.494	6.509	6.504	5.121	6.131	6.220	6.126	6.321
Zucchero	890	947	930	863	1.182	1.081	1.135	1.029
Caffè, tè e surrogati	320	379	362	280	380	405	385	373
Acqua minerale (dl)	142	146	145	124	135	152	141	143
Vino (dl)	34	25	27	22	31	40	34	30
ITALIA NORD OCCIDENTALE								
Pane	3.853	4.080	4.005	3.362	4.342	4.719	4.437	4.219
Pasta	2.085	2.206	2.166	2.442	2.297	2.184	2.265	2.215
Carne bovina	1.478	1.414	1.435	1.586	1.479	1.402	1.457	1.446
Pollame	873	849	857	420	870	1.102	932	894
Altre carni (esclusi i salumi)	634	546	575	593	621	820	682	628
Pesce	748	888	842	707	832	799	819	831
Olio di oliva e di semi (dl)	14	13	14	23	15	16	15	14
Latte (dl)	61	63	62	58	61	63	61	62
Formaggi	1.256	1.408	1.358	1.604	1.294	1.394	1.332	1.345
Uova (n)	8	9	9	5	8	10	9	9
Frutta fresca e secca	6.620	6.784	6.729	8.115	6.514	6.683	6.601	6.666
Zucchero	902	992	962	1.210	1.184	1.094	1.157	1.058
Caffè, tè e surrogati	320	388	365	307	391	369	382	374
Acqua minerale (dl)	131	168	156	180	140	164	148	152
Vino (dl)	36	22	27	49	31	39	34	30
ITALIA NORD ORIENTALE								
Pane	3.843	3.576	3.642	3.332	3.952	3.838	3.867	3.747
Pasta	1.936	2.020	1.999	1.927	1.843	2.260	2.027	2.012
Carne bovina	1.382	1.161	1.216	846	1.389	1.305	1.321	1.265
Pollame	747	868	838	585	1.029	939	965	897
Altre carni (esclusi i salumi)	769	706	721	1.186	788	866	844	779
Pesce	674	810	776	698	739	906	808	791
Olio di oliva e di semi (dl)	11	13	12	12	14	14	14	13
Latte (dl)	64	62	63	49	67	63	64	63
Formaggi	1.291	1.175	1.204	948	1.145	1.202	1.158	1.182
Uova (n)	9	7	8	5	7	7	7	7
Frutta fresca e secca	6.256	6.164	6.187	3.346	5.350	5.699	5.383	5.811
Zucchero	866	892	886	658	1.180	1.066	1.101	986
Caffè, tè e surrogati	320	369	357	264	358	446	390	373
Acqua minerale (dl)	162	119	130	92	126	138	129	130
Vino (dl)	28	27	28	6	32	40	34	30

Tavola 3.7 segue – Consumi alimentari delle famiglie distinte secondo la ripartizione territoriale e la condizione socio-economica della persona di riferimento (quantità media mensile per componente-grammi, salvo diversa indicazione)

GRUPPI E CATEGORIE DI CONSUMO	CONDIZIONI PROFESSIONALI DELLA PERSONA DI RIFERIMENTO							Totale
	DIPENDENTI							
	DIRIGENTI E IMPIEGATI			OPERAI E ASSIMILATI				
	Agricoltura e industria	Altre attività	Totale	Agricoltura	Industria	Altre attività	Totale	
ITALIA CENTRALE								
Pane	4.756	4.858	4.842	5.478	6.098	5.307	5.716	5.250
Pasta	2.758	2.560	2.592	3.068	3.103	2.868	2.996	2.780
Carne bovina	1.632	1.583	1.591	1.274	1.786	1.608	1.686	1.635
Pollame	1.067	1.042	1.046	748	1.303	1.105	1.192	1.114
Altre carni (esclusi i salumi)	996	589	655	1.142	1.179	747	982	808
Pesce	1.021	1.305	1.259	573	1.238	1.101	1.151	1.208
Olio di oliva e di semi (dl)	17	17	17	22	19	17	19	18
Latte (dl)	61	63	63	54	68	62	65	64
Formaggi	969	1.017	1.009	1.028	982	1.032	1.007	1.008
Uova (n)	8	9	9	6	10	11	10	10
Frutta fresca e secca	6.554	7.014	6.940	5.141	7.007	6.286	6.609	6.785
Zucchero	1.104	1.025	1.038	1.063	1.168	1.124	1.144	1.088
Caffè, tè e surrogati	417	383	388	434	404	378	393	391
Acqua minerale (dl)	126	123	124	104	120	127	123	123
Vino (dl)	26	24	24	87	36	34	37	30
MEZZOGIORNO								
Pane	5.577	5.640	5.631	6.377	5.975	5.916	6.018	5.830
Pasta	3.176	3.187	3.185	3.279	3.193	3.022	3.154	3.169
Carne bovina	1.375	1.562	1.534	1.533	1.408	1.293	1.392	1.461
Pollame	980	988	987	1.051	1.021	997	1.018	1.003
Altre carni (esclusi i salumi)	567	686	668	811	770	914	820	746
Pesce	1.286	1.370	1.357	1.244	1.217	1.267	1.236	1.295
Olio di oliva e di semi (dl)	19	20	20	17	19	18	19	19
Latte (dl)	63	62	62	56	59	61	59	61
Formaggi	1.117	1.199	1.187	1.004	1.060	997	1.032	1.107
Uova (n)	11	11	11	12	11	11	11	11
Frutta fresca e secca	6.846	6.752	6.766	5.676	6.582	6.381	6.381	6.568
Zucchero	1.075	1.289	1.256	1.339	1.213	1.266	1.249	1.252
Caffè, tè e surrogati	456	422	427	468	410	407	418	423
Acqua minerale (dl)	102	102	102	78	77	84	79	90
Vino (dl)	23	22	22	22	27	24	25	24
ITALIA								
Pane	4.439	4.789	4.714	5.767	5.211	5.105	5.220	4.963
Pasta	2.442	2.645	2.602	3.057	2.713	2.653	2.721	2.660
Carne bovina	1.455	1.467	1.464	1.439	1.488	1.392	1.450	1.457
Pollame	904	949	940	933	1.023	1.034	1.020	979
Altre carni (esclusi i salumi)	699	639	652	865	795	845	819	734
Pesce	915	1.158	1.106	1.093	1.035	1.055	1.047	1.077
Olio di oliva e di semi (dl)	15	17	16	18	17	17	17	17
Latte (dl)	62	63	63	55	62	62	61	62
Formaggi	1.184	1.201	1.197	1.039	1.130	1.133	1.123	1.161
Uova (n)	9	10	10	10	9	10	10	10
Frutta fresca e secca	6.595	6.715	6.689	5.534	6.451	6.292	6.317	6.506
Zucchero	971	1.101	1.073	1.233	1.192	1.156	1.183	1.127
Caffè, tè e surrogati	370	397	392	432	396	400	400	396
Acqua minerale (dl)	129	124	125	88	110	122	112	119
Vino (dl)	30	23	25	27	30	33	31	28

Tavola 3.7 segue – Consumi alimentari delle famiglie distinte secondo la ripartizione territoriale e la condizione socio-economica della persona di riferimento (quantità media mensile per componente—grammi salvo diversa indicazione)

GRUPPI E CATEGORIE DI CONSUMO	CONDIZIONI PROFESSIONALI			CONDIZIONI NON PROFESSIONALI PER MEZZO DI SOSTENTAMENTO			Totale
	TOTALE			Pensione	Altro mezzo	Totale	
	Agricoltura	Rami extra agricoli	Complesso rami di attività				
NORD-CENTRO							
Pane	4.489	4.366	4.372	5.246	4.638	5.193	4.660
Pasta	2.294	2.274	2.275	2.665	2.722	2.670	2.414
Carne bovina	1.388	1.481	1.476	1.779	1.586	1.762	1.577
Pollame	960	952	953	1.292	1.174	1.282	1.068
Altre carni (esclusi i salumi)	1.133	699	719	837	641	821	755
Pesce	809	946	940	1.102	1.089	1.101	996
Olio di oliva e di semi (dl)	17	15	15	23	19	23	18
Latte (dl)	62	62	62	72	69	72	66
Formaggi	1.271	1.184	1.188	1.465	1.300	1.451	1.281
Uova (n)	10	8	8	11	10	11	9
Frutta fresca e secca	5.828	6.561	6.526	8.460	7.520	8.379	7.177
Zucchero	1.139	1.014	1.020	1.507	1.141	1.476	1.180
Caffè, tè e surrogati	352	372	371	504	486	502	417
Acqua minerale (dl)	122	138	137	157	171	159	145
Vino (dl)	45	30	31	56	34	54	39
ITALIA SETTENTRIONALE							
Pane	4.171	4.028	4.035	4.891	4.251	4.837	4.322
Pasta	2.152	2.087	2.090	2.444	2.678	2.464	2.224
Carne bovina	1.384	1.395	1.395	1.758	1.478	1.735	1.516
Pollame	879	886	886	1.221	1.200	1.219	1.005
Altre carni (esclusi i salumi)	902	665	677	697	628	692	682
Pesce	753	813	810	1.005	1.044	1.008	881
Olio di oliva e di semi (dl)	16	14	14	22	18	22	17
Latte (dl)	64	62	62	74	69	74	66
Formaggi	1.385	1.262	1.268	1.579	1.385	1.563	1.374
Uova (n)	10	8	8	11	10	11	9
Frutta fresca e secca	5.864	6.439	6.410	8.496	7.808	8.438	7.135
Zucchero	1.091	978	984	1.525	1.147	1.493	1.166
Caffè, tè e surrogati	340	370	369	517	506	516	421
Acqua minerale (dl)	136	143	142	167	180	168	152
Vino (dl)	41	30	31	57	37	55	39
ITALIA NORD OCCIDENTALE							
Pane	4.570	4.178	4.194	5.027	4.465	4.980	4.478
Pasta	2.210	2.122	2.126	2.571	2.592	2.573	2.287
Carne bovina	1.591	1.461	1.466	1.900	1.711	1.884	1.617
Pollame	702	900	893	1.264	1.283	1.265	1.027
Altre carni (esclusi i salumi)	498	602	598	610	429	595	597
Pesce	727	824	820	1.054	989	1.048	903
Olio di oliva e di semi (dl)	18	14	15	22	16	21	17
Latte (dl)	64	60	61	73	67	72	65
Formaggi	1.740	1.297	1.315	1.614	1.276	1.586	1.413
Uova (n)	9	9	9	12	12	12	10
Frutta fresca e secca	6.502	6.640	6.634	8.898	9.124	8.917	7.458
Zucchero	1.071	989	992	1.573	1.205	1.542	1.191
Caffè, tè e surrogati	345	370	369	549	450	541	431
Acqua minerale (dl)	167	148	149	175	173	175	158
Vino (dl)	53	30	31	54	38	53	39
ITALIA NORD ORIENTALE							
Pane	3.819	3.810	3.811	4.691	3.948	4.627	4.098
Pasta	2.100	2.036	2.040	2.256	2.802	2.303	2.133
Carne bovina	1.201	1.300	1.294	1.549	1.146	1.514	1.372
Pollame	1.022	866	876	1.157	1.082	1.151	973
Altre carni (esclusi i salumi)	1.257	757	790	827	911	834	805
Pesce	776	797	795	932	1.123	949	849
Olio di oliva e di semi (dl)	14	13	13	22	21	22	16
Latte (dl)	63	64	64	77	74	76	68
Formaggi	1.073	1.212	1.203	1.527	1.540	1.529	1.317
Uova (n)	11	7	8	11	8	10	9
Frutta fresca e secca	5.302	6.148	6.093	7.902	5.934	7.733	6.670
Zucchero	1.108	963	972	1.454	1.064	1.420	1.130
Caffè, tè e surrogati	335	370	368	469	586	479	407
Acqua minerale (dl)	109	135	133	156	189	159	142
Vino (dl)	31	31	31	61	34	59	40

Tavola 3.7 segue – Consumi alimentari delle famiglie distinte secondo la ripartizione territoriale e la condizione socio-economica della persona di riferimento (quantità media mensile per componente-grammi, salvo diversa indicazione)

GRUPPI E CATEGORIE DI CONSUMO	CONDIZIONI PROFESSIONALI			CONDIZIONI NON PROFESSIONALI PER MEZZO DI SOSTENTAMENTO			Totale
	TOTALE			Pensione	Altro mezzo	Totale	
	Agricoltura	Rami extra agricoli	Complesso rami di attività				
ITALIA CENTRALE							
Pane	5.403	5.113	5.124	6.117	5.532	6.065	5.441
Pasta	2.705	2.688	2.689	3.210	2.822	3.176	2.853
Carne bovina	1.399	1.669	1.659	1.829	1.836	1.830	1.716
Pollame	1.185	1.098	1.102	1.468	1.114	1.437	1.214
Altre carni (esclusi i salumi)	1.797	773	813	1.182	671	1.136	922
Pesce	972	1.242	1.231	1.341	1.191	1.328	1.264
Olio di oliva e di semi (dl)	20	17	17	25	22	25	20
Latte (dl)	55	63	62	66	67	66	64
Formaggi	944	1.012	1.010	1.183	1.103	1.176	1.066
Uova (n)	10	9	9	12	10	12	10
Frutta fresca e secca	5.725	6.829	6.786	8.371	6.854	8.235	7.274
Zucchero	1.279	1.093	1.100	1.463	1.129	1.433	1.212
Caffè, tè e surrogati	389	377	377	471	440	468	408
Acqua minerale (dl)	82	128	126	134	150	135	129
Vino	58	30	31	55	28	53	38
MEZZOGIORNO							
Pane	6.400	5.779	5.848	6.685	6.289	6.635	6.084
Pasta	3.459	3.164	3.197	3.706	3.461	3.675	3.340
Carne bovina	1.434	1.454	1.452	1.572	1.460	1.558	1.484
Pollame	1.042	1.002	1.006	1.166	975	1.142	1.047
Altre carni (esclusi i salumi)	1.030	737	769	841	788	834	789
Pesce	1.195	1.318	1.305	1.542	1.388	1.523	1.370
Olio di oliva e di semi (dl)	20	19	19	24	18	23	20
Latte (dl)	57	61	61	62	64	62	61
Formaggi	1.058	1.115	1.109	1.274	1.084	1.250	1.151
Uova (n)	12	11	11	13	13	13	12
Frutta fresca e secca	6.128	6.608	6.555	7.693	7.335	7.648	6.883
Zucchero	1.267	1.229	1.233	1.595	1.539	1.588	1.339
Caffè, tè e surrogati	456	427	430	524	478	518	457
Acqua minerale (dl)	68	93	91	104	93	103	94
Vino (dl)	28	23	24	28	20	27	25
ITALIA							
Pane	5.623	4.882	4.935	5.704	5.327	5.666	5.178
Pasta	2.985	2.599	2.627	2.997	3.030	3.000	2.751
Carne bovina	1.415	1.471	1.467	1.713	1.533	1.695	1.543
Pollame	1.009	970	973	1.252	1.091	1.236	1.061
Altre carni (esclusi i salumi)	1.072	713	738	839	702	825	767
Pesce	1.038	1.082	1.079	1.242	1.214	1.239	1.132
Olio di oliva e di semi (dl)	18	16	16	23	19	23	19
Latte (dl)	59	62	62	69	66	69	64
Formaggi	1.145	1.159	1.158	1.404	1.210	1.385	1.234
Uova (n)	11	9	10	12	11	12	10
Frutta fresca e secca	6.006	6.578	6.537	8.216	7.443	8.139	7.070
Zucchero	1.215	1.092	1.101	1.535	1.307	1.513	1.238
Caffè, tè e surrogati	414	392	394	510	483	507	432
Acqua minerale (dl)	90	122	120	140	138	140	126
Vino (dl)	35	28	28	47	28	45	34

Tavola 3.8 – Consumi alimentari delle famiglie distinte secondo la ripartizione territoriale, l'ampiezza e il tipo
(quantità media mensile per componente-grammi, salvo diversa indicazione)

GRUPPI E CATEGORIE DI CONSUMO	1 COMPONENTE		2 COMPONENTI		3 COMPONENTI					
	In età inferiore a 65 anni	In età di 65 anni e più	Totale	Con persona di riferimento in età inferiore a 65 anni	Con persona di riferimento in età di 65 anni e più	Totale	Due adulti e un bambino	Due adulti e un ragazzo	Tre adulti	Totale
NORD-CENTRO										
Pane	5.923	6.017	5.971	4.900	5.354	5.095	3.688	4.251	4.868	4.547
Pasta	3.392	3.279	3.334	2.635	2.900	2.749	2.006	2.007	2.383	2.254
Carne bovina	2.046	1.842	1.941	1.707	1.921	1.799	1.251	1.426	1.692	1.568
Pollame	1.278	1.636	1.462	1.204	1.427	1.300	818	913	1.126	1.033
Altre carni (esclusi i salumi)	623	584	603	832	932	875	771	642	720	718
Pesce	1.355	1.254	1.304	1.138	1.207	1.167	847	911	1.028	978
Olio di oliva e di semi (dl)	27	29	28	20	25	22	12	13	18	16
Latte (dl)	97	104	101	71	74	72	68	56	61	61
Formaggi	1.782	1.818	1.801	1.553	1.558	1.555	1.114	1.195	1.300	1.249
Uova (n)	16	15	16	11	12	11	6	7	9	8
Frutta fresca e secca	10.612	10.269	10.436	8.605	9.200	8.860	5.980	6.570	7.542	7.095
Zucchero	1.922	2.118	2.022	1.354	1.670	1.490	893	833	1.156	1.054
Caffè, tè e surrogati	731	732	731	498	558	524	316	330	424	389
Acqua minerale (dl)	257	197	226	171	163	168	131	146	154	148
Vino (dl)	49	56	52	47	64	54	24	28	45	38
ITALIA SETTENTRIONALE										
Pane	5.586	5.644	5.616	4.546	4.823	4.659	3.471	3.864	4.510	4.208
Pasta	3.268	3.108	3.186	2.476	2.556	2.508	1.841	1.934	2.192	2.084
Carne bovina	1.982	1.696	1.836	1.618	1.755	1.674	1.211	1.318	1.656	1.520
Pollame	1.159	1.535	1.352	1.148	1.366	1.237	801	786	1.061	967
Altre carni (esclusi i salumi)	644	506	573	803	715	767	826	393	630	634
Pesce	1.232	1.075	1.152	996	1.069	1.026	780	821	913	875
Olio di oliva e di semi (dl)	26	28	27	19	24	21	11	13	17	15
Latte (dl)	101	110	106	72	76	74	67	54	60	60
Formaggi	1.880	1.891	1.886	1.626	1.666	1.642	1.186	1.225	1.380	1.320
Uova (n)	15	15	15	10	12	11	6	6	9	8
Frutta fresca e secca	10.398	10.342	10.369	8.535	9.260	8.830	5.942	6.406	7.553	7.060
Zucchero	1.820	2.108	1.967	1.340	1.671	1.475	858	847	1.134	1.035
Caffè, tè e surrogati	702	753	728	515	558	533	314	342	420	387
Acqua minerale (dl)	269	198	233	173	172	172	133	147	159	152
Vino (dl)	51	57	54	48	64	54	25	23	44	37
ITALIA NORD OCCIDENTALE										
Pane	6.035	5.725	5.878	4.724	5.000	4.833	3.492	3.974	4.701	4.360
Pasta	3.483	3.311	3.396	2.569	2.721	2.629	1.856	1.903	2.194	2.082
Carne bovina	2.206	1.797	1.999	1.698	1.863	1.762	1.289	1.327	1.731	1.590
Pollame	1.200	1.594	1.400	1.175	1.471	1.291	749	836	1.036	951
Altre carni (esclusi i salumi)	638	435	535	651	647	649	935	302	592	611
Pesce	1.360	1.138	1.248	1.035	1.158	1.083	817	795	886	861
Olio di oliva e di semi (dl)	27	30	28	19	24	21	11	12	16	15
Latte (dl)	101	106	104	72	73	72	68	47	59	59
Formaggi	1.981	1.947	1.964	1.681	1.699	1.688	1.253	1.228	1.367	1.327
Uova (n)	16	15	16	11	12	12	6	6	9	8
Frutta fresca e secca	10.702	10.589	10.645	8.748	9.861	9.185	5.878	6.793	7.584	7.144
Zucchero	1.864	2.278	2.073	1.419	1.687	1.524	823	840	1.146	1.036
Caffè, tè e surrogati	683	798	742	531	605	560	310	336	427	390
Acqua minerale (dl)	298	206	251	173	182	177	142	156	163	158
Vino (dl)	61	61	61	46	65	53	21	21	41	34
ITALIA NORD ORIENTALE										
Pane	4.779	5.508	5.160	4.252	4.570	4.389	3.444	3.682	4.218	3.979
Pasta	2.882	2.765	2.821	2.322	2.322	2.322	1.821	1.987	2.190	2.086
Carne bovina	1.579	1.526	1.551	1.486	1.602	1.536	1.108	1.303	1.543	1.414
Pollame	1.086	1.435	1.268	1.104	1.216	1.152	871	704	1.099	991
Altre carni (esclusi i salumi)	655	627	640	1.054	811	950	683	544	688	668
Pesce	1.001	969	984	932	941	936	731	865	954	896
Olio di oliva e di semi (dl)	24	26	25	20	23	21	11	13	18	16
Latte (dl)	99	117	109	73	80	76	67	65	61	63
Formaggi	1.699	1.796	1.750	1.534	1.620	1.571	1.098	1.220	1.399	1.308
Uova (n)	14	14	14	9	12	10	6	6	9	8
Frutta fresca e secca	9.851	9.925	9.890	8.183	8.403	8.277	6.028	5.768	7.507	6.933
Zucchero	1.742	1.821	1.783	1.210	1.648	1.398	905	859	1.117	1.033
Caffè, tè e surrogati	737	676	705	489	491	490	319	352	411	383
Acqua minerale (dl)	218	184	200	171	158	166	121	133	152	143
Vino (dl)	34	52	44	52	62	56	29	27	48	41

Tavola 3.8 segue – Consumi alimentari delle famiglie distinte secondo la ripartizione territoriale, l'ampiezza e il tipo (quantità media mensile per componente-grammi, salvo diversa indicazione)

GRUPPI E CATEGORIE DI CONSUMO	1 COMPONENTE			2 COMPONENTI		3 COMPONENTI				
	In età inferiore a 65 anni	In età di 65 anni e più	Totale	Con persona di riferimento in età inferiore a 65 anni	Con persona di riferimento in età di 65 anni e più	Totale	Due adulti e un bambino	Due adulti e un ragazzo	Tre adulti	Totale
ITALIA CENTRALE										
Pane	6.870	7.051	6.963	5.960	6.497	6.222	4.272	5.281	5.788	5.427
Pasta	3.739	3.755	3.747	3.110	3.640	3.369	2.452	2.201	2.872	2.696
Carne bovina	2.227	2.245	2.236	1.975	2.278	2.122	1.358	1.716	1.783	1.692
Pollame	1.611	1.918	1.769	1.370	1.558	1.462	863	1.250	1.291	1.205
Altre carni (esclusi i salumi)	566	798	686	919	1.400	1.154	622	1.306	949	935
Pesce	1.703	1.752	1.728	1.561	1.504	1.533	1.029	1.148	1.322	1.245
Olio di oliva e di semi (dl)	29	30	30	22	28	25	14	15	20	18
Latte (dl)	88	87	88	66	70	68	68	62	63	64
Formaggi	1.506	1.616	1.563	1.335	1.325	1.330	919	1.116	1.095	1.064
Uova (n)	18	16	17	11	13	12	7	9	10	9
Frutta fresca e secca	11.212	10.069	10.623	8.813	9.070	8.939	6.083	7.007	7.514	7.186
Zucchero	2.208	2.147	2.176	1.395	1.668	1.528	984	794	1.214	1.104
Caffè, tè e surrogati	809	673	739	446	559	501	323	299	434	395
Acqua minerale (dl)	222	193	207	166	145	156	125	142	143	140
Vino (dl)	42	51	46	44	66	54	21	41	47	41
MEZZOGIORNO										
Pane	8.257	8.457	8.367	7.130	6.965	7.051	5.341	6.119	6.734	6.281
Pasta	5.355	5.121	5.226	4.423	4.053	4.247	2.984	3.388	3.779	3.539
Carne bovina	2.024	1.839	1.922	1.900	1.687	1.799	1.612	1.507	1.667	1.649
Pollame	1.458	1.432	1.444	1.383	1.263	1.326	931	1.245	1.137	1.092
Altre carni (esclusi i salumi)	1.074	657	844	1.112	834	980	723	822	910	849
Pesce	2.045	1.701	1.855	1.812	1.617	1.719	1.233	1.566	1.580	1.479
Olio di oliva e di semi (dl)	37	29	33	32	23	27	20	23	23	22
Latte (dl)	99	89	94	68	68	68	79	64	59	65
Formaggi	2.039	1.662	1.832	1.498	1.387	1.445	1.088	1.266	1.292	1.234
Uova (n)	19	19	19	15	14	15	10	13	13	12
Frutta fresca e secca	11.087	10.585	10.811	9.273	8.242	8.784	6.626	8.079	7.845	7.543
Zucchero	2.659	2.621	2.638	1.778	1.803	1.790	1.291	1.393	1.497	1.434
Caffè, tè e surrogati	943	740	831	623	596	610	467	440	541	511
Acqua minerale (dl)	178	153	164	128	107	118	110	100	116	113
Vino (dl)	39	20	29	35	32	34	20	28	33	29
ITALIA										
Pane	6.534	6.731	6.637	5.510	5.855	5.663	4.268	4.661	5.377	5.039
Pasta	3.906	3.818	3.860	3.124	3.258	3.183	2.349	2.310	2.763	2.619
Carne bovina	2.040	1.841	1.936	1.760	1.848	1.799	1.378	1.444	1.685	1.591
Pollame	1.325	1.577	1.457	1.253	1.376	1.307	858	986	1.129	1.050
Altre carni (esclusi i salumi)	741	605	670	909	901	905	754	682	771	755
Pesce	1.536	1.385	1.457	1.322	1.334	1.327	983	1.055	1.178	1.120
Olio di oliva e di semi (dl)	29	29	29	23	24	24	14	15	19	18
Latte (dl)	98	100	99	70	72	71	72	58	60	62
Formaggi	1.849	1.773	1.809	1.538	1.505	1.523	1.105	1.211	1.298	1.244
Uova (n)	17	16	16	12	13	12	8	8	10	9
Frutta fresca e secca	10.736	10.362	10.540	8.787	8.902	8.838	6.207	6.902	7.625	7.222
Zucchero	2.115	2.265	2.193	1.470	1.711	1.577	1.032	956	1.249	1.162
Caffè, tè e surrogati	786	734	759	532	570	549	369	354	456	424
Acqua minerale (dl)	236	184	209	159	146	153	123	136	144	138
Vino (dl)	46	45	46	44	54	48	23	28	42	35

Tavola 3.8 segue – Consumi alimentari delle famiglie distinte secondo la ripartizione territoriale, l'ampiezza e il tipo (quantità media mensile per componente—grammi, salvo diversa indicazione)

GRUPPI E CATEGORIE DI CONSUMO	4 COMPONENTI					5 COMPONENTI			6 E PIÙ COMPONENTI	TOTALE
	Due adulti e due bambini	Due adulti, un bambino e un ragazzo	Due adulti e due ragazzi	Quattro adulti	Totale	Due adulti e tre ragazzi	Cinque adulti	Totale		
NORD-CENTRO										
Pane	3.159	3.566	4.135	4.532	4.263	3.500	4.429	4.340	4.480	4.660
Pasta	1.741	2.021	2.275	2.226	2.188	1.753	2.201	2.239	2.118	2.414
Carne bovina	902	1.306	1.353	1.599	1.482	986	1.301	1.267	1.433	1.577
Pollame	695	807	782	993	930	407	921	879	954	1.068
Altre carni (esclusi i salumi)	592	534	507	731	673	219	1.015	906	881	755
Pesce	736	855	949	951	923	930	825	815	723	996
Olio di oliva e di semi (dl)	9	14	13	16	15	8	15	14	14	18
Latte (dl)	76	70	60	57	60	67	51	56	61	66
Formaggi	996	986	1.016	1.151	1.102	1.020	1.075	1.066	1.033	1.281
Uova (n)	6	7	8	8	8	7	10	9	7	9
Frutta fresca e secca	5.248	4.720	5.833	6.867	6.303	6.369	5.595	5.302	4.757	7.177
Zucchero	726	940	765	1.073	990	654	952	938	883	1.180
Caffè, tè e surrogati	247	323	303	364	345	269	297	311	280	417
Acqua minerale (dl)	109	133	120	128	127	81	111	106	87	145
Vino (dl)	11	21	28	34	30	17	36	30	38	39
ITALIA SETTENTRIONALE										
Pane	2.938	3.278	3.730	4.293	3.983	3.334	4.234	3.903	4.227	4.322
Pasta	1.715	1.939	2.125	2.046	2.045	1.435	1.958	1.939	1.597	2.224
Carne bovina	799	1.215	1.293	1.582	1.445	1.079	1.247	1.150	1.606	1.516
Pollame	568	780	734	959	892	286	862	783	718	1.005
Altre carni (esclusi i salumi)	517	482	504	697	635	303	870	821	803	682
Pesce	620	799	786	826	808	680	754	677	647	881
Olio di oliva e di semi (dl)	8	13	13	16	14	11	14	13	12	17
Latte (dl)	80	71	57	57	60	49	51	55	65	66
Formaggi	1.025	1.047	1.055	1.227	1.177	1.186	1.135	1.154	1.318	1.374
Uova (n)	6	7	7	8	8	7	9	8	8	9
Frutta fresca e secca	5.065	4.614	5.671	6.658	6.154	6.816	5.415	5.122	4.163	7.135
Zucchero	689	896	709	1.095	990	593	950	869	794	1.166
Caffè, tè e surrogati	262	301	288	366	340	330	306	313	288	421
Acqua minerale (dl)	118	140	129	134	132	86	115	111	120	152
Vino (dl)	10	20	29	34	30	17	35	30	49	39
ITALIA NORD OCCIDENTALE										
Pane	3.146	3.379	3.877	4.407	4.100	2.641	4.220	3.930	4.244	4.478
Pasta	1.657	1.821	1.896	2.064	2.029	1.329	2.102	2.064	1.291	2.287
Carne bovina	899	1.243	1.402	1.730	1.565	1.406	1.345	1.167	1.823	1.617
Pollame	510	800	778	1.005	908	132	880	776	633	1.027
Altre carni (esclusi i salumi)	664	409	475	602	545	305	638	683	429	597
Pesce	564	695	823	856	797	856	748	685	653	903
Olio di oliva e di semi (dl)	8	11	12	17	14	12	15	14	12	17
Latte (dl)	79	61	56	55	57	37	47	52	63	65
Formaggi	1.039	1.009	1.100	1.302	1.242	1.438	1.076	1.105	1.261	1.413
Uova (n)	5	7	7	9	8	3	9	9	9	10
Frutta fresca e secca	5.175	4.091	6.037	7.195	6.466	8.770	5.250	5.291	4.747	7.458
Zucchero	674	865	669	1.039	957	278	913	883	763	1.191
Caffè, tè e surrogati	261	264	285	369	340	441	282	297	237	431
Acqua minerale (dl)	121	151	127	137	135	98	103	107	139	158
Vino (dl)	12	21	32	30	28	18	32	27	57	39
ITALIA NORD ORIENTALE										
Pane	2.711	3.121	3.423	4.138	3.814	4.283	4.256	3.871	4.216	4.098
Pasta	1.777	2.124	2.602	2.021	2.067	1.580	1.749	1.793	1.803	2.133
Carne bovina	692	1.171	1.067	1.382	1.270	631	1.104	1.130	1.460	1.372
Pollame	630	749	642	896	869	497	835	791	772	973
Altre carni (esclusi i salumi)	357	596	564	825	764	301	1.204	983	1.054	805
Pesce	680	960	710	785	825	440	762	667	643	849
Olio di oliva e di semi (dl)	8	18	14	14	14	9	14	11	12	16
Latte (dl)	80	86	60	60	63	66	56	58	66	68
Formaggi	1.010	1.107	961	1.125	1.083	843	1.219	1.212	1.355	1.317
Uova (n)	6	6	8	7	7	13	9	7	7	9
Frutta fresca e secca	4.947	5.429	4.910	5.933	5.701	4.140	5.654	4.925	3.771	6.670
Zucchero	705	945	791	1.171	1.037	1.024	1.005	853	815	1.130
Caffè, tè e surrogati	263	361	295	363	341	178	340	332	322	407
Acqua minerale (dl)	116	124	135	131	127	70	132	116	107	142
Vino (dl)	7	18	23	39	32	17	40	33	43	40

Tavola 3.8 segue – Consumi alimentari delle famiglie distinte secondo la ripartizione territoriale, l'ampiezza e il tipo (quantità media mensile per componente—grammi salvo diversa indicazione)

GRUPPI E CATEGORIE DI CONSUMO	4 COMPONENTI					5 COMPONENTI				6 E PIÙ COMPONENTI	TOTALE
	Due adulti e due bambini	Due adulti, un bambino e un ragazzo	Due adulti e due ragazzi	Quattro adulti	Totale	Due adulti e tre ragazzi	Cinque adulti	Totale			
ITALIA CENTRALE											
Pane	3.783	4.309	4.915	5.044	4.866	3.931	4.826	5.196	4.792	5.441	
Pasta	1.814	2.231	2.563	2.611	2.497	2.584	2.699	2.827	2.760	2.853	
Carne bovina	1.191	1.542	1.469	1.636	1.563	745	1.411	1.495	1.220	1.716	
Pollame	1.052	875	875	1.066	1.011	721	1.042	1.066	1.239	1.214	
Altre carni (esclusi i salumi)	803	666	514	805	755	—	1.311	1.073	976	922	
Pesce	1.063	1.001	1.262	1.218	1.170	1.582	970	1.086	818	1.264	
Olio di oliva e di semi (dl)	11	14	15	18	18	2	16	18	17	20	
Latte (dl)	67	68	65	56	60	113	51	58	55	64	
Formaggi	913	829	940	988	941	585	954	894	682	1.066	
Uova (n)	7	8	8	8	8	6	11	10	7	10	
Frutta fresca e secca	5.762	4.992	6.145	7.316	6.624	5.204	5.961	5.655	5.489	7.274	
Zucchero	830	1.054	874	1.026	990	812	956	1.073	993	1.212	
Caffè, tè e surrogati	205	380	333	361	355	108	279	308	269	408	
Acqua minerale (dl)	81	116	102	114	116	68	104	97	47	129	
Vino (dl)	16	24	25	35	31	16	36	31	25	38	
MEZZOGIORNO											
Pane	4.963	5.220	5.156	6.135	5.651	5.444	5.760	5.551	5.556	6.084	
Pasta	2.451	3.225	3.029	3.328	3.123	3.107	2.785	2.743	2.533	3.340	
Carne bovina	1.256	1.361	1.531	1.562	1.465	1.191	1.207	1.226	1.054	1.484	
Pollame	1.040	813	896	1.023	980	913	939	902	855	1.047	
Altre carni (esclusi i salumi)	625	612	655	898	763	991	759	693	652	789	
Pesce	1.160	1.174	1.244	1.396	1.311	1.121	1.183	1.135	1.071	1.370	
Olio di oliva e di semi (dl)	15	17	16	21	19	19	16	15	13	20	
Latte (dl)	72	76	56	53	58	66	46	53	50	61	
Formaggi	1.077	1.070	943	1.202	1.111	823	944	890	873	1.151	
Uova (n)	12	10	10	11	11	10	10	10	9	12	
Frutta fresca e secca	5.979	6.034	6.209	6.905	6.465	4.973	5.729	5.482	4.927	6.883	
Zucchero	1.063	1.155	1.051	1.249	1.155	1.187	930	1.050	976	1.339	
Caffè, tè e surrogati	393	418	340	452	411	370	337	349	289	457	
Acqua minerale (dl)	91	90	90	94	90	73	61	64	59	94	
Vino (dl)	14	21	18	25	22	22	25	21	19	25	
ITALIA											
Pane	4.023	4.329	4.636	5.071	4.786	5.065	5.010	4.960	5.084	5.178	
Pasta	2.081	2.576	2.644	2.596	2.541	2.843	2.457	2.497	2.351	2.751	
Carne bovina	1.072	1.332	1.440	1.587	1.476	1.151	1.260	1.246	1.220	1.543	
Pollame	860	810	838	1.003	949	814	929	891	898	1.061	
Altre carni (esclusi i salumi)	608	570	580	788	707	841	903	797	752	767	
Pesce	939	1.002	1.093	1.100	1.069	1.084	981	979	918	1.132	
Olio di oliva e di semi (dl)	12	15	15	18	17	17	15	15	14	19	
Latte (dl)	74	73	58	55	59	66	49	55	55	64	
Formaggi	1.034	1.025	980	1.168	1.105	862	1.018	976	943	1.234	
Uova (n)	9	9	9	9	9	9	10	9	9	10	
Frutta fresca e secca	5.598	5.326	6.018	6.880	6.364	5.245	5.653	5.394	4.853	7.070	
Zucchero	887	1.039	905	1.132	1.052	1.083	943	995	935	1.238	
Caffè, tè e surrogati	317	367	322	394	370	350	314	330	285	432	
Acqua minerale (dl)	100	114	105	117	113	74	89	85	71	126	
Vino (dl)	13	21	23	31	27	21	31	25	28	34	

Tavola 3.9 – Consumi alimentari delle famiglie distinte secondo la condizione socio-economica della persona di riferimento, l'ampiezza e il tipo (quantità media mensile per componente-grammi, salvo diversa indicazione)

GRUPPI E CATEGORIE DI CONSUMO	1 COMPONENTE			2 COMPONENTI			3 COMPONENTI			
	In età inferiore a 65 anni	In età di 65 anni e più	Totale	Con persona di riferimento in età inferiore a 65 anni	Con persona di riferimento in età di 65 anni e più	Totale	Due adulti e un bambino	Due adulti e un ragazzo	Tre adulti	Totale
INDIPENDENTI-IMPRENDITORI E LIBERI PROFESSIONISTI										
Pane	5.261	2.382	5.171	5.059	4.562	5.012	3.748	4.344	4.772	4.371
Pasta	4.776	1.130	4.662	2.550	2.423	2.538	1.842	2.098	2.929	2.446
Carne bovina	1.963	797	1.926	1.702	2.725	1.800	1.244	1.082	1.953	1.583
Pollame	1.638	-	1.586	1.058	1.085	1.061	916	820	1.084	988
Altre carni (esclusi i salumi)	309	73	301	605	188	566	703	289	658	624
Pesce	1.522	1.336	1.516	1.392	1.676	1.419	994	1.199	1.169	1.117
Olio di oliva e di semi (dl)	38	17	38	13	9	13	12	12	18	15
Latte (dl)	84	59	83	70	53	68	77	44	66	67
Formaggi	1.329	2.101	1.353	1.528	1.521	1.527	1.071	1.180	1.348	1.231
Uova (n)	15	10	14	11	16	11	6	7	10	8
Frutta fresca e secca	8.994	12.164	9.093	6.899	11.529	7.340	6.123	7.058	8.134	7.270
Zucchero	1.548	1.127	1.535	1.409	636	1.335	1.025	733	1.082	1.014
Caffè, tè e surrogati	891	619	882	467	573	477	281	391	482	400
Acqua minerale (dl)	299	337	301	138	146	139	135	135	155	145
Vino (dl)	51	215	56	48	14	45	17	21	31	25
INDIPENDENTI-LAVORATORI IN PROPRIO-AGRICOLTURA										
Pane	10.703	-	10.703	7.367	9.195	7.783	5.315	4.321	7.731	6.705
Pasta	6.542	-	6.542	5.216	2.396	4.575	2.184	3.041	4.428	3.756
Carne bovina	2.185	-	2.185	1.648	3.056	1.968	1.658	1.198	1.733	1.626
Pollame	2.195	-	2.195	1.223	1.189	1.215	1.045	689	1.527	1.310
Altre carni (esclusi i salumi)	2.285	-	2.285	1.480	943	1.358	282	410	1.805	1.287
Pesce	1.536	-	1.536	860	1.774	1.068	972	1.034	1.371	1.270
Olio di oliva e di semi (dl)	38	-	38	22	18	21	13	13	17	16
Latte (dl)	96	-	96	73	101	80	55	39	53	51
Formaggi	2.670	-	2.670	1.615	1.130	1.505	647	1.335	1.228	1.135
Uova (n)	31	-	31	12	10	12	9	7	14	12
Frutta fresca e secca	12.656	-	12.656	10.828	14.619	11.691	7.733	4.917	7.400	7.061
Zucchero	4.268	-	4.268	1.337	1.881	1.461	927	1.572	1.816	1.608
Caffè, tè e surrogati	1.218	-	1.218	524	447	507	339	451	611	531
Acqua minerale (dl)	62	-	62	99	29	83	92	93	104	99
Vino (dl)	121	-	121	72	11	58	20	25	67	51
INDIPENDENTI-LAVORATORI IN PROPRIO-INDUSTRIA										
Pane	5.693	9.000	5.740	4.733	6.713	4.879	4.659	4.564	5.632	5.213
Pasta	3.026	1.500	3.005	2.751	4.247	2.862	2.092	2.302	2.605	2.418
Carne bovina	2.670	6.000	2.717	1.693	5.027	1.939	1.192	1.816	1.335	1.356
Pollame	1.136	-	1.120	893	3.246	1.067	913	1.102	1.252	1.135
Altre carni (esclusi i salumi)	697	-	687	656	1.321	705	2.364	586	654	1.137
Pesce	958	1.500	966	1.110	1.004	1.103	971	1.806	1.338	1.293
Olio di oliva e di semi (dl)	24	150	26	14	35	15	12	17	22	18
Latte (dl)	77	90	77	58	90	60	84	67	59	67
Formaggi	2.040	1.500	2.033	1.202	2.319	1.285	949	1.204	1.174	1.113
Uova (n)	13	36	14	7	16	8	7	8	10	9
Frutta fresca e secca	8.686	15.000	8.775	8.483	12.071	8.747	6.203	7.339	7.120	6.885
Zucchero	1.802	-	1.776	1.126	2.369	1.218	946	1.397	953	1.009
Caffè, tè e surrogati	844	1.500	853	391	770	419	349	476	351	367
Acqua minerale (dl)	145	-	143	162	248	168	90	149	177	148
Vino (dl)	62	-	61	40	92	44	19	21	28	25

Tavola 3.9 segue – Consumi alimentari delle famiglie distinte secondo la condizione socio-economica della persona di riferimento, l'ampiezza e il tipo (quantità media mensile per componente-grammi, salvo diversa indicazione)

GRUPPI E CATEGORIE DI CONSUMO	1 COMPONENTE			2 COMPONENTI		3 COMPONENTI				
	In età inferiore a 65 anni	In età di 65 anni e più	Totale	Con persona di riferimento in età inferiore a 65 anni	Con persona di riferimento in età di 65 anni e più	Totale	Due adulti e un bambino	Due adulti e un ragazzo	Tre adulti	Totale
INDIPENDENTI-LAVORATORI IN PROPRIO-ALTRE ATTIVITÀ										
Pane	6.409	6.139	6.387	5.521	5.514	5.521	4.321	4.400	5.168	4.798
Pasta	3.707	2.274	3.593	2.826	2.799	2.824	2.440	2.608	2.676	2.599
Carne bovina	2.114	1.344	2.052	1.665	1.990	1.690	1.366	1.643	1.825	1.669
Pollame	1.325	1.357	1.328	1.138	1.903	1.194	711	1.054	1.119	997
Altre carni (esclusi i salumi)	526	92	491	799	834	802	598	863	606	650
Pesce	1.256	1.698	1.291	1.368	1.817	1.401	1.014	1.121	1.072	1.071
Olio di oliva e di semi (dl)	29	25	29	20	22	21	14	16	17	16
Latte (dl)	79	215	89	72	70	72	73	58	57	62
Formaggi	2.038	1.052	1.959	1.418	1.668	1.436	1.218	1.151	1.390	1.303
Uova (n)	17	12	16	12	18	13	8	8	11	10
Frutta fresca e secca	9.634	5.856	9.332	8.389	13.258	8.750	7.386	6.605	7.928	7.537
Zucchero	1.716	1.644	1.710	1.481	1.530	1.485	1.034	1.192	1.141	1.121
Caffè, tè e surrogati	749	818	754	503	679	516	319	433	397	382
Acqua minerale (dl)	225	167	221	169	248	175	127	128	157	144
Vino (dl)	38	8	36	29	66	32	22	17	41	31
INDIPENDENTI-LAVORATORI IN PROPRIO-TOTALE										
Pane	6.873	6.309	6.842	5.495	6.940	5.631	4.537	4.437	5.700	5.186
Pasta	3.964	2.228	3.870	3.069	2.997	3.062	2.287	2.575	2.904	2.685
Carne bovina	2.256	1.621	2.221	1.672	3.007	1.797	1.328	1.636	1.639	1.555
Pollame	1.409	1.277	1.402	1.076	1.980	1.161	817	1.022	1.224	1.085
Altre carni (esclusi i salumi)	825	86	786	833	978	846	1.229	726	795	900
Pesce	1.227	1.687	1.252	1.236	1.621	1.272	994	1.306	1.208	1.173
Olio di oliva e di semi (dl)	29	32	29	19	24	19	13	16	19	17
Latte (dl)	81	207	88	68	84	70	75	58	58	62
Formaggi	2.132	1.078	2.075	1.377	1.645	1.402	1.066	1.190	1.291	1.216
Uova (n)	18	14	18	11	15	11	8	8	11	10
Frutta fresca e secca	9.856	6.399	9.669	8.686	13.420	9.131	6.976	6.602	7.568	7.251
Zucchero	2.112	1.546	2.082	1.361	1.829	1.405	992	1.299	1.172	1.144
Caffè, tè e surrogati	840	859	841	473	627	487	332	447	412	396
Acqua minerale (dl)	182	157	181	159	179	161	110	130	156	140
Vino (dl)	56	8	53	37	55	39	20	19	40	31
INDIPENDENTI-TOTALE										
Pane	6.398	5.557	6.358	5.357	6.179	5.434	4.245	4.409	5.436	4.931
Pasta	4.203	2.018	4.100	2.904	2.813	2.896	2.122	2.431	2.911	2.610
Carne bovina	2.169	1.463	2.136	1.681	2.917	1.798	1.297	1.469	1.728	1.564
Pollame	1.475	1.032	1.454	1.070	1.693	1.129	854	963	1.184	1.055
Altre carni (esclusi i salumi)	673	84	645	761	725	757	1.034	594	757	814
Pesce	1.314	1.620	1.328	1.286	1.638	1.319	994	1.274	1.197	1.156
Olio di oliva e di semi (dl)	32	30	32	17	19	17	13	15	18	16
Latte (dl)	82	179	86	69	74	69	76	54	60	64
Formaggi	1.895	1.274	1.866	1.424	1.605	1.442	1.068	1.187	1.307	1.220
Uova (n)	17	13	17	11	16	11	7	8	11	9
Frutta fresca e secca	9.602	7.503	9.502	8.120	12.814	8.563	6.660	6.740	7.729	7.257
Zucchero	1.946	1.466	1.923	1.376	1.447	1.383	1.004	1.128	1.146	1.104
Caffè, tè e surrogati	855	813	853	471	609	484	313	430	432	397
Acqua minerale (dl)	217	192	216	152	169	154	119	131	156	142
Vino (dl)	54	48	54	41	42	41	19	20	38	29

Tavola 3.9 segue – Consumi alimentari delle famiglie distinte secondo la condizione socio-economica della persona di riferimento, l'ampiezza e il tipo (quantità media mensile per componente-grammi, salvo diversa indicazione)

GRUPPI E CATEGORIE DI CONSUMO	1 COMPONENTE			2 COMPONENTI			3 COMPONENTI			
	In età inferiore a 65 anni	In età di 65 anni e più	Totale	Con persona di riferimento in età inferiore a 65 anni	Con persona di riferimento in età di 65 anni e più	Totale	Due adulti e un bambino	Due adulti e un ragazzo	Tre adulti	Totale
DIPENDENTI-DIRIGENTI E IMPIEGATI-AGRICOLTURA E INDUSTRIA										
Pane	5.415	7.500	5.432	4.482	-	4.482	3.702	3.884	4.450	4.095
Pasta	3.463	3.000	3.459	2.781	-	2.781	2.129	1.840	2.456	2.206
Carne bovina	1.848	1.500	1.845	1.468	-	1.468	1.536	1.492	1.623	1.563
Pollame	1.210	-	1.200	1.141	-	1.141	779	771	952	856
Altre carni (esclusi i salumi)	395	600	397	1.039	-	1.039	434	249	793	547
Pesce	1.107	1.500	1.110	1.080	-	1.080	925	765	816	835
Olio di oliva e di semi (dl)	24	-	24	18	-	18	12	20	14	15
Latte (dl)	108	150	108	63	-	63	65	53	67	62
Formaggi	1.635	600	1.626	1.575	-	1.575	1.048	1.220	1.152	1.141
Uova (n)	13	6	13	10	-	10	7	7	10	8
Frutta fresca e secca	11.989	3.000	11.916	7.963	-	7.963	5.295	6.379	7.443	6.564
Zucchero	1.903	3.000	1.912	1.177	-	1.177	768	719	1.055	886
Caffè, tè e surrogati	770	-	764	566	-	566	285	276	416	343
Acqua minerale (dl)	207	150	207	166	-	166	173	126	130	140
Vino (dl)	73	-	72	34	-	34	14	19	26	21
DIPENDENTI-DIRIGENTI E IMPIEGATI-ALTRE ATTIVITÀ										
Pane	5.804	5.660	5.803	4.723	5.356	4.732	3.989	4.643	5.232	4.696
Pasta	3.550	3.440	3.549	2.876	1.698	2.860	2.371	2.287	2.847	2.574
Carne bovina	2.003	1.186	1.994	1.520	2.284	1.530	1.303	1.379	1.815	1.574
Pollame	1.267	923	1.263	995	2.130	1.011	916	970	1.069	995
Altre carni (esclusi i salumi)	733	847	735	636	414	633	543	558	682	613
Pesce	1.539	1.897	1.543	1.361	1.672	1.365	1.059	1.066	1.230	1.148
Olio di oliva e di semi (dl)	26	22	26	20	16	20	13	15	19	16
Latte (dl)	100	113	100	66	68	66	67	64	57	62
Formaggi	2.064	2.597	2.069	1.516	1.113	1.511	1.151	1.294	1.311	1.256
Uova (n)	17	23	17	11	13	11	8	8	9	9
Frutta fresca e secca	11.570	13.680	11.591	8.378	9.391	8.392	6.620	7.996	7.398	7.287
Zucchero	1.737	1.997	1.739	1.317	984	1.312	954	835	1.087	987
Caffè, tè e surrogati	801	379	796	491	460	491	352	367	424	389
Acqua minerale (dl)	262	276	262	153	260	155	121	161	152	143
Vino (dl)	36	24	36	28	41	28	22	22	35	27
DIPENDENTI-DIRIGENTI E IMPIEGATI-TOTALE										
Pane	5.739	5.914	5.741	4.667	5.356	4.674	3.925	4.414	5.029	4.543
Pasta	3.535	3.379	3.534	2.853	1.698	2.841	2.316	2.152	2.745	2.480
Carne bovina	1.977	1.230	1.969	1.508	2.284	1.516	1.355	1.413	1.765	1.571
Pollame	1.257	795	1.253	1.029	2.130	1.041	886	910	1.038	959
Altre carni (esclusi i salumi)	677	813	678	730	414	726	519	465	711	596
Pesce	1.467	1.842	1.471	1.295	1.672	1.299	1.029	975	1.122	1.068
Olio di oliva e di semi (dl)	25	19	25	20	16	20	13	16	17	16
Latte (dl)	101	118	101	65	68	65	67	61	59	62
Formaggi	1.992	2.321	1.995	1.530	1.113	1.525	1.128	1.271	1.269	1.227
Uova (n)	16	21	16	10	13	10	8	8	9	9
Frutta fresca e secca	11.640	12.202	11.645	8.282	9.391	8.293	6.322	7.507	7.410	7.102
Zucchero	1.764	2.136	1.768	1.284	984	1.281	912	800	1.079	961
Caffè, tè e surrogati	796	327	791	509	460	508	337	339	422	377
Acqua minerale (dl)	253	258	253	156	260	157	133	150	146	143
Vino (dl)	42	20	42	30	41	30	20	21	32	25

Tavola 3.9 segue – Consumi alimentari delle famiglie distinte secondo la condizione socio-economica della persona di riferimento, l'ampiezza e il tipo (quantità media mensile per componente-grammi, salvo diversa indicazione)

GRUPPI E CATEGORIE DI CONSUMO	1 COMPONENTE			2 COMPONENTI			3 COMPONENTI			Totale
	In età inferiore a 65 anni	In età di 65 anni e più	Totale	Con persona di riferimento in età inferiore a 65 anni	Con persona di riferimento in età di 65 anni e più	Totale	Due adulti e un bambino	Due adulti e un ragazzo	Tre adulti	
DIPENDENTI-OPERAI E ASSIMILATI-AGRICOLTURA										
Pane	9.108	7.160	8.943	6.401	—	6.401	6.400	3.885	6.868	6.440
Pasta	3.593	3.746	3.606	4.845	—	4.845	2.799	2.623	2.943	3.126
Carne bovina	2.788	1.916	2.714	2.836	—	2.836	2.018	1.097	2.097	1.976
Pollame	967	2.325	1.082	1.229	—	1.229	820	646	954	900
Altre carni (esclusi i salumi)	1.509	1.262	1.488	1.122	—	1.122	824	1.087	1.071	947
Pesce	1.925	2.065	1.937	1.320	—	1.320	715	797	1.095	899
Olio di oliva e di semi (dl)	37	2	34	30	—	30	12	10	24	17
Latte (dl)	96	157	101	69	—	69	72	74	63	69
Formaggi	1.481	3.635	1.663	1.589	—	1.589	878	940	1.367	1.143
Uova (n)	15	27	16	13	—	13	10	6	13	11
Frutta fresca e secca	7.960	8.764	8.028	7.427	—	7.427	4.577	5.496	7.552	6.414
Zucchero	3.216	2.271	3.136	2.378	—	2.378	1.245	724	1.301	1.268
Caffè, tè e surrogati	1.034	1.135	1.042	592	—	592	340	250	436	391
Acqua minerale (dl)	145	3	133	105	—	105	146	87	148	143
Vino (dl)	36	46	37	55	—	55	14	30	54	34
DIPENDENTI-OPERAI E ASSIMILATI-INDUSTRIA										
Pane	7.167	10.758	7.216	5.492	6.062	5.495	4.546	5.155	5.221	4.991
Pasta	4.659	3.333	4.641	3.064	2.222	3.060	2.431	2.521	2.622	2.548
Carne bovina	1.998	5.152	2.041	1.755	1.009	1.752	1.486	1.522	1.606	1.556
Pollame	1.240	3.636	1.272	1.291	404	1.287	803	960	1.246	1.046
Altre carni (esclusi i salumi)	796	303	789	903	516	902	588	1.185	834	818
Pesce	1.752	303	1.733	1.227	756	1.225	944	1.095	1.072	1.032
Olio di oliva e di semi (dl)	30	33	30	22	29	22	18	15	19	18
Latte (dl)	101	208	102	65	23	65	77	51	58	63
Formaggi	1.841	1.667	1.838	1.471	1.171	1.469	1.235	1.122	1.196	1.200
Uova (n)	15	54	16	10	15	11	8	9	10	9
Frutta fresca e secca	9.375	13.788	9.436	7.908	4.699	7.894	5.962	6.689	6.968	6.604
Zucchero	2.125	3.030	2.137	1.389	1.112	1.388	1.287	1.099	1.429	1.322
Caffè, tè e surrogati	684	547	682	462	378	462	464	319	481	446
Acqua minerale (dl)	264	303	264	149	49	149	107	111	145	126
Vino (dl)	97	121	97	28	6	28	27	36	35	32
DIPENDENTI-OPERAI E ASSIMILATI-ALTRE ATTIVITÀ										
Pane	6.043	5.067	6.040	5.891	3.956	5.871	4.211	4.895	5.370	4.916
Pasta	3.418	1.911	3.415	3.132	5.511	3.157	2.606	2.068	2.602	2.474
Carne bovina	1.445	2.770	1.449	1.733	1.683	1.732	1.272	1.454	1.588	1.469
Pollame	1.337	403	1.335	1.233	727	1.228	953	1.212	1.157	1.112
Altre carni (esclusi i salumi)	668	—	667	1.022	780	1.020	1.177	673	1.024	974
Pesce	1.642	669	1.639	1.252	440	1.244	889	951	1.194	1.045
Olio di oliva e di semi (dl)	23	19	23	25	6	25	16	16	18	17
Latte (dl)	87	57	87	67	60	67	67	59	63	63
Formaggi	1.471	2.117	1.472	1.318	888	1.314	1.010	1.189	1.281	1.172
Uova (n)	13	4	13	12	5	12	8	8	11	9
Frutta fresca e secca	9.756	6.292	9.748	8.451	2.667	8.391	5.647	5.938	7.621	6.632
Zucchero	2.036	1.911	2.036	1.497	286	1.484	939	926	1.282	1.098
Caffè, tè e surrogati	673	478	673	533	192	530	402	326	508	436
Acqua minerale (dl)	182	143	182	185	18	183	127	152	147	142
Vino (dl)	37	76	37	49	3	48	33	49	35	37

Tavola 3.9 segue – Consumi alimentari delle famiglie distinte secondo la condizione socio-economica della persona di riferimento, l'ampiezza e il tipo (quantità media mensile per componente-grammi, salvo diversa indicazione)

GRUPPI E CATEGORIE DI CONSUMO	1 COMPONENTE			2 COMPONENTI			3 COMPONENTI			
	In età inferiore a 65 anni	In età di 65 anni e più	Totale	Con persona di riferimento in età inferiore a 65 anni	Con persona di riferimento in età di 65 anni e più	Totale	Due adulti e un bambino	Due adulti e un ragazzo	Tre adulti	Totale
DIPENDENTI-OPERAI E ASSIMILATI-TOTALE										
Pane	6.854	8.662	6.881	5.714	4.695	5.707	4.613	4.996	5.391	5.074
Pasta	4.058	3.440	4.049	3.209	4.357	3.216	2.516	2.346	2.639	2.567
Carne bovina	1.831	3.444	1.855	1.817	1.447	1.815	1.470	1.477	1.636	1.559
Pollame	1.259	2.798	1.282	1.263	614	1.259	849	1.046	1.196	1.057
Altre carni (esclusi i salumi)	800	744	799	966	687	964	784	978	913	879
Pesce	1.720	1.173	1.712	1.243	551	1.239	907	1.025	1.113	1.027
Olio di oliva e di semi (dl)	28	17	27	24	14	24	17	15	19	17
Latte (dl)	95	174	96	66	47	66	74	55	60	64
Formaggi	1.658	2.641	1.673	1.416	987	1.414	1.136	1.141	1.236	1.186
Uova (n)	15	38	15	11	8	11	8	8	10	9
Frutta fresca e secca	9.421	10.891	9.443	8.097	3.380	8.066	5.744	6.339	7.223	6.599
Zucchero	2.175	2.593	2.181	1.498	576	1.492	1.180	1.014	1.372	1.244
Caffè, tè e surrogati	707	825	709	499	257	498	435	319	486	438
Acqua minerale (dl)	220	149	219	161	29	160	116	126	146	133
Vino (dl)	67	82	67	38	4	38	27	41	36	34
DIPENDENTI-TOTALE										
Pane	6.178	7.291	6.191	5.145	5.130	5.145	4.271	4.687	5.217	4.810
Pasta	3.741	3.409	3.737	3.016	2.608	3.012	2.417	2.243	2.690	2.524
Carne bovina	1.919	2.339	1.924	1.649	1.998	1.652	1.413	1.443	1.698	1.565
Pollame	1.258	1.799	1.264	1.136	1.611	1.140	867	974	1.120	1.008
Altre carni (esclusi i salumi)	725	778	726	838	508	835	652	706	816	739
Pesce	1.567	1.507	1.566	1.272	1.289	1.272	968	999	1.118	1.047
Olio di oliva e di semi (dl)	26	18	26	22	16	22	15	16	18	17
Latte (dl)	99	146	99	66	61	66	70	58	60	63
Formaggi	1.861	2.482	1.868	1.478	1.070	1.474	1.132	1.210	1.252	1.206
Uova (n)	15	29	16	11	11	11	8	8	10	9
Frutta fresca e secca	10.767	11.545	10.776	8.197	7.335	8.190	6.031	6.959	7.312	6.849
Zucchero	1.926	2.365	1.931	1.382	844	1.377	1.047	901	1.231	1.103
Caffè, tè e surrogati	761	576	759	504	391	503	386	330	455	408
Acqua minerale (dl)	240	203	240	158	181	158	124	139	146	138
Vino (dl)	52	51	52	34	28	33	24	30	34	30
CONDIZIONI PROFESSIONALI-AGRICOLTURA										
Pane	9.661	7.160	9.565	6.658	8.876	6.920	5.897	3.629	6.754	6.059
Pasta	5.003	3.746	4.955	4.845	2.387	4.554	2.568	2.414	3.592	3.228
Carne bovina	2.683	1.916	2.653	2.126	3.026	2.232	1.827	980	1.815	1.696
Pollame	1.624	2.325	1.651	1.333	1.235	1.322	1.051	588	1.307	1.143
Altre carni (esclusi i salumi)	1.845	1.262	1.822	1.453	901	1.388	1.145	595	1.488	1.231
Pesce	1.603	2.065	1.621	1.083	1.786	1.166	828	1.004	1.148	1.042
Olio di oliva e di semi (dl)	39	2	38	26	17	25	14	11	21	17
Latte (dl)	95	157	97	74	95	76	70	45	56	59
Formaggi	2.130	3.635	2.188	1.588	1.092	1.529	846	1.124	1.250	1.127
Uova (n)	24	27	24	13	11	12	10	5	13	11
Frutta fresca e secca	11.201	8.764	11.107	8.789	13.905	9.394	5.686	4.894	7.146	6.496
Zucchero	3.388	2.271	3.345	1.812	1.795	1.810	1.169	1.302	1.558	1.432
Caffè, tè e surrogati	1.121	1.135	1.122	581	433	563	326	335	513	438
Acqua minerale (dl)	153	3	147	96	36	89	141	96	124	125
Vino (dl)	70	46	69	66	14	60	16	22	58	40

Tavola 3.9 segue – Consumi alimentari delle famiglie distinte secondo la condizione socio-economica della persona di riferimento, l'ampiezza e il tipo (quantità media mensile per componente-grammi, salvo diversa indicazione)

GRUPPI E CATEGORIE DI CONSUMO	1 COMPONENTE			2 COMPONENTI			3 COMPONENTI			
	In età inferiore a 65 anni	In età di 65 anni e più	Totale	Con persona di riferimento in età inferiore a 65 anni	Con persona di riferimento in età di 65 anni e più	Totale	Due adulti e un bambino	Due adulti e un ragazzo	Tre adulti	Totale
CONDIZIONI PROFESSIONALI-RAMI EXTRA AGRICOLI										
Pane	6.019	6.264	6.024	5.127	5.303	5.132	4.170	4.676	5.178	4.765
Pasta	3.772	2.529	3.749	2.891	2.866	2.890	2.323	2.280	2.699	2.504
Carne bovina	1.931	1.865	1.930	1.634	2.677	1.663	1.356	1.474	1.700	1.556
Pollame	1.286	1.271	1.286	1.107	1.782	1.127	853	990	1.129	1.014
Altre carni (esclusi i salumi)	646	299	639	785	633	780	734	684	744	729
Pesce	1.506	1.504	1.506	1.285	1.523	1.292	983	1.065	1.143	1.081
Olio di oliva e di semi (dl)	27	27	27	20	19	20	14	16	18	16
Latte (dl)	95	164	96	66	66	66	72	58	60	63
Formaggi	1.852	1.609	1.848	1.457	1.601	1.462	1.130	1.209	1.271	1.216
Uova (n)	15	20	15	11	16	11	8	8	10	9
Frutta fresca e secca	10.471	9.462	10.452	8.145	11.285	8.234	6.232	7.015	7.471	6.998
Zucchero	1.843	1.836	1.843	1.358	1.225	1.354	1.027	934	1.177	1.082
Caffè, tè e surrogati	761	648	759	491	600	494	369	354	443	403
Acqua minerale (dl)	240	222	240	160	202	161	122	140	151	140
Vino (dl)	51	50	51	34	45	34	23	28	34	29
COMPLESSO CONDIZIONI PROFESSIONALI										
Pane	6.226	6.364	6.229	5.201	5.981	5.227	4.264	4.623	5.289	4.845
Pasta	3.842	2.665	3.819	2.986	2.775	2.979	2.337	2.286	2.762	2.549
Carne bovina	1.974	1.871	1.972	1.657	2.744	1.693	1.381	1.449	1.708	1.565
Pollame	1.305	1.389	1.307	1.118	1.678	1.137	863	972	1.141	1.022
Altre carni (esclusi i salumi)	714	407	708	817	684	813	756	680	797	760
Pesce	1.511	1.567	1.512	1.275	1.573	1.285	975	1.062	1.144	1.078
Olio di oliva e di semi (dl)	27	24	27	20	19	20	14	15	18	16
Latte (dl)	95	164	96	67	72	67	72	57	60	63
Formaggi	1.868	1.836	1.867	1.464	1.505	1.465	1.115	1.205	1.270	1.211
Uova (n)	16	21	16	11	15	11	8	8	10	9
Frutta fresca e secca	10.512	9.384	10.490	8.177	11.782	8.296	6.202	6.908	7.448	6.967
Zucchero	1.930	1.884	1.929	1.380	1.333	1.379	1.035	953	1.204	1.103
Caffè, tè e surrogati	781	703	780	495	568	498	366	353	448	405
Acqua minerale (dl)	235	197	234	157	171	157	123	137	149	139
Vino (dl)	52	49	52	35	39	36	22	28	35	30
CONDIZIONI NON PROFESSIONALI-PERSONE DI RIFERIMENTO AVENTI LA PENSIONE QUALE MEZZO PRINCIPALE DI SOSTENTAMENTO										
Pane	7.425	6.816	6.936	6.086	5.837	5.908	5.847	5.720	5.464	5.471
Pasta	4.053	3.871	3.906	3.416	3.252	3.299	2.385	3.218	2.738	2.745
Carne bovina	2.165	1.831	1.897	2.021	1.822	1.878	879	1.525	1.676	1.671
Pollame	1.435	1.583	1.554	1.562	1.367	1.422	764	1.551	1.103	1.109
Altre carni (esclusi i salumi)	907	606	666	1.136	917	979	911	809	740	742
Pesce	1.614	1.387	1.432	1.423	1.328	1.355	1.010	888	1.223	1.217
Olio di oliva e di semi (dl)	33	30	30	30	25	26	13	17	21	20
Latte (dl)	109	100	102	77	72	73	37	67	60	60
Formaggi	1.837	1.770	1.783	1.740	1.517	1.580	679	1.500	1.343	1.343
Uova (n)	19	17	17	14	13	13	2	11	10	10
Frutta fresca e secca	11.264	10.433	10.597	10.129	8.816	9.187	8.104	7.630	7.778	7.776
Zucchero	2.639	2.294	2.362	1.677	1.724	1.711	1.011	1.379	1.301	1.301
Caffè, tè e surrogati	824	737	754	616	572	585	421	449	454	454
Acqua minerale (dl)	232	185	194	160	146	150	29	113	140	140
Vino (dl)	33	46	43	64	55	58	36	39	50	50

Tavola 3.9 segue – Consumi alimentari delle famiglie distinte secondo la condizione socio-economica della persona di riferimento, l'ampiezza e il tipo (quantità media mensile per componente-grammi, salvo diversa indicazione)

GRUPPI E CATEGORIE DI CONSUMO	1 COMPONENTE			2 COMPONENTI		3 COMPONENTI				
	In età inferiore a 65 anni	In età di 65 anni e più	Totale	Con persona di riferimento in età inferiore a 65 anni	Con persona di riferimento in età di 65 anni e più	Totale	Due adulti e un bambino	Due adulti e un ragazzo	Tre adulti	Totale
CONDIZIONI NON PROFESSIONALI-PERSONE DI RIFERIMENTO AVENTI ALTRO MEZZO DI SOSTENTAMENTO										
Pane	6.304	5.190	5.793	6.157	6.215	6.177	4.101	4.607	5.543	5.200
Pasta	4.007	3.113	3.597	3.213	3.798	3.418	2.764	1.862	3.072	2.925
Carne bovina	2.261	2.011	2.146	1.573	1.815	1.658	1.336	1.078	1.485	1.427
Pollame	1.101	1.501	1.284	1.200	1.368	1.259	683	687	1.259	1.100
Altre carni (esclusi i salumi)	376	631	493	779	663	738	658	551	799	765
Pesce	1.488	1.293	1.398	1.340	1.299	1.326	1.233	994	1.121	1.123
Olio di oliva e di semi (dl)	34	21	28	20	23	21	20	11	19	18
Latte (dl)	86	83	84	70	70	70	72	71	66	68
Formaggi	1.696	1.816	1.751	1.333	1.189	1.283	849	988	1.152	1.080
Uova (n)	16	11	14	13	14	14	9	7	11	10
Frutta fresca e secca	11.050	9.239	10.220	8.915	8.878	8.902	6.023	5.321	8.221	7.564
Zucchero	2.018	1.808	1.921	1.439	1.673	1.521	946	365	1.261	1.138
Caffè, tè e surrogati	687	683	685	519	521	520	454	263	588	540
Acqua minerale (dl)	268	155	216	186	138	170	153	98	117	121
Vino (dl)	34	32	33	34	39	36	22	9	35	30
COMPLESSO CONDIZIONI NON PROFESSIONALI										
Pane	7.200	6.736	6.840	6.096	5.851	5.927	4.371	5.314	5.471	5.442
Pasta	4.044	3.833	3.881	3.385	3.272	3.307	2.706	2.723	2.765	2.764
Carne bovina	2.185	1.840	1.918	1.954	1.822	1.863	1.265	1.362	1.661	1.645
Pollame	1.368	1.579	1.531	1.508	1.367	1.411	695	1.236	1.116	1.108
Altre carni (esclusi i salumi)	801	608	651	1.082	908	962	697	715	745	744
Pesce	1.589	1.383	1.429	1.410	1.327	1.353	1.198	927	1.215	1.207
Olio di oliva e di semi (dl)	33	29	30	28	24	26	19	15	20	20
Latte (dl)	104	99	100	76	72	73	67	68	61	61
Formaggi	1.808	1.772	1.780	1.679	1.505	1.559	822	1.314	1.327	1.315
Uova (n)	18	16	17	14	13	13	8	9	11	10
Frutta fresca e secca	11.221	10.374	10.565	9.947	8.818	9.167	6.345	6.787	7.814	7.754
Zucchero	2.514	2.270	2.325	1.641	1.722	1.697	956	1.009	1.298	1.284
Caffè, tè e surrogati	796	735	749	602	570	580	449	381	465	463
Acqua minerale (dl)	239	184	196	164	145	151	134	107	139	138
Vino (dl)	33	45	43	59	55	56	24	28	49	48
TOTALE										
Pane	6.534	6.731	6.637	5.510	5.855	5.663	4.268	4.661	5.377	5.039
Pasta	3.906	3.818	3.860	3.124	3.258	3.183	2.349	2.310	2.763	2.619
Carne bovina	2.040	1.841	1.936	1.760	1.848	1.799	1.378	1.444	1.685	1.591
Pollame	1.325	1.577	1.457	1.253	1.376	1.307	858	986	1.129	1.050
Altre carni (esclusi i salumi)	741	605	670	909	901	905	754	682	771	755
Pesce	1.536	1.385	1.457	1.322	1.334	1.327	983	1.055	1.178	1.120
Olio di oliva e di semi (dl)	29	29	29	23	24	24	14	15	19	18
Latte (dl)	98	100	99	70	72	71	72	58	60	62
Formaggi	1.849	1.773	1.809	1.538	1.505	1.523	1.105	1.211	1.298	1.244
Uova (n)	17	16	16	12	13	12	8	8	10	9
Frutta fresca e secca	10.736	10.362	10.540	8.787	8.902	8.838	6.207	6.902	7.625	7.222
Zucchero	2.115	2.265	2.193	1.470	1.711	1.577	1.032	956	1.249	1.162
Caffè, tè e surrogati	786	734	759	532	570	549	369	354	456	424
Acqua minerale (dl)	236	184	209	159	146	153	123	136	144	138
Vino (dl)	46	45	46	44	54	48	23	28	42	35

Tavola 3.9 segue – Consumi alimentari delle famiglie distinte secondo la condizione socio-economica della persona di riferimento, l'ampiezza e il tipo (quantità media mensile per componente-grammi, salvo diversa indicazione)

GRUPPI E CATEGORIE DI CONSUMO	4 COMPONENTI					5 COMPONENTI			6 E PIÙ COMPONENTI	TOTALE
	Due adulti e due bambini	Due adulti, un bambino e un ragazzo	Due adulti e due ragazzi	Quattro adulti	Totale	Due adulti e tre ragazzi	Cinque adulti	Totale		
INDIPENDENTI-IMPRENDITORI E LIBERI PROFESSIONISTI										
Pane	3.974	4.163	4.510	4.800	4.534	2.893	4.627	4.163	5.313	4.527
Pasta	1.359	3.100	2.151	2.496	2.283	3.015	1.935	2.123	1.611	2.335
Carne bovina	950	1.132	1.306	1.789	1.564	915	964	1.130	1.460	1.503
Pollame	668	816	675	841	822	304	971	762	1.039	904
Altre carni (esclusi i salumi)	609	697	545	798	663	-	631	591	511	610
Pesce	884	891	1.041	1.143	1.067	703	721	928	720	1.075
Olio di oliva e di semi (dl)	12	11	13	18	16	19	15	12	11	15
Latte (dl)	68	74	59	53	58	83	46	52	61	61
Formaggi	1.101	883	843	1.276	1.082	779	1.049	970	876	1.133
Uova (n)	6	8	7	8	8	9	7	8	11	9
Frutta fresca e secca	4.826	6.401	4.764	6.917	6.056	6.501	5.119	5.413	4.662	6.332
Zucchero	789	956	648	1.050	876	1.126	692	748	1.083	957
Caffè, tè e surrogati	330	336	313	444	395	296	217	249	215	376
Acqua minerale (dl)	116	128	144	140	133	221	57	87	55	127
Vino (dl)	9	12	17	24	19	1	17	19	19	24
INDIPENDENTI-LAVORATORI IN PROPRIO-AGRICOLTURA										
Pane	5.463	3.032	3.526	6.038	5.289	5.228	5.720	5.052	4.572	5.731
Pasta	3.363	3.971	3.028	3.026	3.032	1.938	2.596	2.743	1.625	3.093
Carne bovina	1.456	1.352	1.150	2.020	1.622	1.101	910	956	1.699	1.484
Pollame	500	796	1.561	854	1.001	217	936	845	868	1.044
Altre carni (esclusi i salumi)	669	723	904	2.032	1.498	754	1.258	1.056	769	1.228
Pesce	837	2.043	964	1.041	1.054	1.048	1.002	949	882	1.053
Olio di oliva e di semi (dl)	11	12	20	23	19	18	30	20	14	18
Latte (dl)	112	67	58	55	65	54	54	57	58	61
Formaggi	702	654	1.833	1.289	1.190	1.454	919	969	1.556	1.235
Uova (n)	30	7	8	14	14	10	11	10	9	12
Frutta fresca e secca	4.883	3.777	8.138	5.558	5.650	3.476	4.761	5.387	5.036	6.427
Zucchero	1.680	581	1.688	1.132	1.195	928	807	865	598	1.191
Caffè, tè e surrogati	481	417	277	336	361	273	352	331	330	415
Acqua minerale (dl)	72	25	128	56	70	31	40	49	171	86
Vino (dl)	23	14	56	54	42	37	20	23	59	44
INDIPENDENTI-LAVORATORI IN PROPRIO-INDUSTRIA										
Pane	4.171	4.131	4.791	4.897	4.705	5.006	5.404	5.083	5.351	4.968
Pasta	2.506	2.097	3.061	2.422	2.479	3.984	1.669	2.232	2.089	2.421
Carne bovina	1.409	1.382	1.426	1.707	1.578	1.785	1.184	1.072	942	1.419
Pollame	1.149	794	897	1.044	987	1.325	907	851	781	982
Altre carni (esclusi i salumi)	809	580	629	885	822	645	854	697	685	840
Pesce	1.165	836	1.103	930	982	1.654	667	697	1.039	988
Olio di oliva e di semi (dl)	12	14	11	15	15	33	15	17	11	16
Latte (dl)	73	78	60	52	58	54	41	49	49	58
Formaggi	1.047	921	908	1.078	1.072	1.060	787	884	817	1.052
Uova (n)	10	8	10	8	9	9	8	9	10	9
Frutta fresca e secca	5.795	4.836	5.511	6.631	6.205	5.079	4.505	5.381	4.458	6.278
Zucchero	1.049	1.175	903	815	947	977	713	963	1.012	1.000
Caffè, tè e surrogati	445	368	302	321	360	436	315	381	312	377
Acqua minerale (dl)	108	115	96	113	120	150	72	78	131	120
Vino (dl)	13	14	13	44	32	3	39	22	20	29

Tavola 3.9 segue – Consumi alimentari delle famiglie distinte secondo la condizione socio-economica della persona di riferimento, l'ampiezza e il tipo (quantità media mensile per componente-grammi, salvo diversa indicazione)

GRUPPI E CATEGORIE DI CONSUMO	4 COMPONENTI					5 COMPONENTI			6 E PIÙ COMPONENTI	TOTALE
	Due adulti e due bambini	Due adulti, un bambino e un ragazzo	Due adulti e due ragazzi	Quattro adulti	Totale	Due adulti e tre ragazzi	Cinque adulti	Totale		
INDIPENDENTI-LAVORATORI IN PROPRIO-ALTRE ATTIVITÀ										
Pane	3.924	4.512	4.127	4.597	4.441	4.180	5.430	5.315	4.152	4.839
Pasta	2.383	2.916	2.938	2.743	2.600	3.026	2.632	2.818	2.259	2.674
Carne bovina	1.068	1.408	1.390	1.501	1.395	1.053	1.277	1.494	1.398	1.531
Pollame	603	1.024	780	908	858	1.147	659	946	960	965
Altre carni (esclusi i salumi)	294	383	535	692	561	81	865	802	743	658
Pesce	1.318	1.104	1.319	1.141	1.149	1.088	1.278	1.292	929	1.173
Olio di oliva e di semi (dl)	14	20	14	16	15	4	15	16	13	16
Latte (dl)	71	72	51	60	61	120	56	61	57	63
Formaggi	1.021	1.056	881	1.081	1.007	699	1.334	1.193	1.488	1.219
Uova (n)	7	8	9	9	8	5	8	9	7	9
Frutta fresca e secca	4.568	7.356	5.920	7.416	6.676	7.684	8.033	6.633	6.027	7.145
Zucchero	933	1.059	833	1.080	997	1.418	1.120	1.046	843	1.102
Caffè, tè e surrogati	390	389	283	410	380	225	373	376	300	402
Acqua minerale (dl)	120	94	100	118	112	74	112	112	91	129
Vino (dl)	12	24	21	26	25	15	52	40	14	29
INDIPENDENTI-LAVORATORI IN PROPRIO-TOTALE										
Pane	4.222	4.235	4.349	4.865	4.629	4.892	5.481	5.167	4.587	5.015
Pasta	2.561	2.643	3.002	2.642	2.595	2.939	2.269	2.558	2.022	2.642
Carne bovina	1.238	1.392	1.379	1.637	1.490	1.335	1.166	1.213	1.373	1.484
Pollame	776	907	918	958	923	842	808	887	886	983
Altre carni (esclusi i salumi)	522	494	617	907	757	550	942	807	736	807
Pesce	1.199	1.060	1.186	1.046	1.074	1.275	995	976	943	1.088
Olio di oliva e di semi (dl)	13	17	13	16	16	20	18	17	13	17
Latte (dl)	77	74	56	56	60	71	50	55	55	61
Formaggi	986	967	999	1.101	1.051	1.128	1.046	1.020	1.337	1.160
Uova (n)	11	8	9	9	9	8	8	9	9	10
Frutta fresca e secca	5.031	5.997	5.991	6.908	6.389	5.082	6.051	5.867	5.324	6.725
Zucchero	1.076	1.072	959	978	997	1.065	905	976	811	1.078
Caffè, tè e surrogati	421	382	291	367	370	320	347	370	312	395
Acqua minerale (dl)	109	98	101	110	111	84	83	86	126	119
Vino (dl)	14	19	22	36	29	19	41	29	29	31
INDIPENDENTI-TOTALE										
Pane	4.135	4.213	4.416	4.848	4.601	4.111	5.246	4.873	4.775	4.870
Pasta	2.142	2.783	2.646	2.604	2.504	2.968	2.177	2.431	1.916	2.551
Carne bovina	1.138	1.312	1.348	1.677	1.511	1.170	1.111	1.188	1.396	1.489
Pollame	738	879	817	927	894	632	852	850	923	960
Altre carni (esclusi i salumi)	552	556	587	879	729	335	857	744	678	748
Pesce	1.089	1.008	1.125	1.071	1.072	1.052	919	962	885	1.084
Olio di oliva e di semi (dl)	13	15	13	17	16	20	17	16	12	16
Latte (dl)	74	74	57	56	59	75	49	54	57	61
Formaggi	1.026	942	934	1.147	1.060	992	1.047	1.005	1.218	1.152
Uova (n)	9	8	9	9	9	9	8	9	9	9
Frutta fresca e secca	4.959	6.121	5.478	6.911	6.291	5.636	5.794	5.734	5.152	6.609
Zucchero	976	1.037	829	997	961	1.089	846	909	882	1.042
Caffè, tè e surrogati	390	368	300	387	378	311	311	334	287	389
Acqua minerale (dl)	112	107	119	118	117	138	75	86	108	121
Vino (dl)	12	17	20	33	26	12	34	26	26	29

Tavola 3.9 segue – Consumi alimentari delle famiglie distinte secondo la condizione socio-economica della persona di riferimento, l'ampiezza e il tipo (quantità media mensile per componente-grammi, salvo diversa indicazione)

GRUPPI E CATEGORIE DI CONSUMO	4 COMPONENTI					5 COMPONENTI			6 E PIÙ COMPONENTI	TOTALE
	Due adulti e due bambini	Due adulti, un bambino e un ragazzo	Due adulti e due ragazzi	Quattro adulti	Totale	Due adulti e tre ragazzi	Cinque adulti	Totale		
DIPENDENTI-DIRIGENTI E IMPIEGATI-AGRICOLTURA E INDUSTRIA										
Pane	3.188	3.907	4.155	4.842	4.257	6.200	4.972	4.906	5.676	4.439
Pasta	1.394	2.877	2.598	2.130	2.341	3.523	2.129	2.460	3.131	2.442
Carne bovina	1.059	1.580	1.440	1.331	1.426	1.691	1.051	1.193	1.698	1.455
Pollame	852	618	729	871	823	1.014	992	933	875	904
Altre carni (esclusi i salumi)	576	339	308	739	593	423	1.461	952	961	699
Pesce	631	1.159	948	920	937	1.832	979	809	1.129	915
Olio di oliva e di semi (dl)	14	13	15	14	13	11	16	14	23	15
Latte (dl)	86	69	51	49	57	62	58	59	61	62
Formaggi	905	1.132	1.241	1.161	1.106	693	1.269	1.130	758	1.184
Uova (n)	7	9	8	8	8	8	13	10	9	9
Frutta fresca e secca	5.285	5.319	6.446	6.456	6.158	4.509	5.566	5.540	6.132	6.595
Zucchero	474	987	841	975	832	564	1.068	992	1.289	971
Caffè, tè e surrogati	219	306	264	309	283	141	251	383	331	370
Acqua minerale (dl)	149	111	109	139	128	-	109	85	40	129
Vino (dl)	8	11	54	30	29	62	38	36	21	30
DIPENDENTI-DIRIGENTI E IMPIEGATI-ALTRE ATTIVITÀ										
Pane	3.798	4.153	4.807	5.103	4.684	4.830	4.209	4.730	5.303	4.789
Pasta	1.986	2.158	2.658	2.850	2.581	3.577	2.554	2.416	2.905	2.645
Carne bovina	1.165	1.141	1.433	1.637	1.459	1.290	1.120	1.239	1.190	1.467
Pollame	1.016	768	847	1.014	945	769	783	780	937	949
Altre carni (esclusi i salumi)	598	522	477	648	617	649	706	689	657	639
Pesce	933	1.007	1.054	1.237	1.154	1.307	922	971	1.082	1.158
Olio di oliva e di semi (dl)	11	15	16	18	17	16	11	13	11	17
Latte (dl)	77	71	57	59	61	65	40	56	54	63
Formaggi	1.035	968	1.029	1.265	1.141	775	990	931	830	1.201
Uova (n)	9	9	9	10	9	8	9	9	9	10
Frutta fresca e secca	5.515	4.941	6.376	6.578	6.170	4.970	4.915	5.113	5.493	6.715
Zucchero	917	962	882	1.204	1.054	1.104	817	1.055	1.045	1.101
Caffè, tè e surrogati	251	343	353	440	378	348	323	305	309	397
Acqua minerale (dl)	106	115	107	109	111	45	116	86	54	124
Vino (dl)	11	19	20	23	20	21	25	21	16	23
DIPENDENTI-DIRIGENTI E IMPIEGATI-TOTALE										
Pane	3.672	4.108	4.686	5.051	4.597	4.858	4.401	4.766	5.358	4.714
Pasta	1.864	2.287	2.647	2.706	2.532	3.576	2.448	2.425	2.939	2.602
Carne bovina	1.143	1.220	1.434	1.576	1.453	1.299	1.102	1.229	1.266	1.464
Pollame	982	741	825	985	920	774	835	811	928	940
Altre carni (esclusi i salumi)	593	489	445	666	612	645	896	743	702	652
Pesce	871	1.034	1.034	1.173	1.109	1.317	936	938	1.089	1.106
Olio di oliva e di semi (dl)	12	15	16	17	16	15	12	13	13	16
Latte (dl)	79	71	56	57	60	65	45	57	55	63
Formaggi	1.008	998	1.068	1.244	1.134	773	1.060	972	819	1.197
Uova (n)	8	9	9	10	9	8	10	9	9	10
Frutta fresca e secca	5.468	5.009	6.389	6.553	6.167	4.961	5.078	5.200	5.589	6.689
Zucchero	826	967	874	1.158	1.008	1.093	880	1.042	1.081	1.073
Caffè, tè e surrogati	244	337	337	414	359	343	305	321	313	392
Acqua minerale (dl)	115	115	107	115	115	44	114	86	52	125
Vino (dl)	11	18	26	24	22	22	28	24	17	25

Tavola 3.9 segue – Consumi alimentari delle famiglie distinte secondo la condizione socio-economica della persona di riferimento, l'ampiezza e il tipo (quantità media mensile per componente-grammi, salvo diversa indicazione)

GRUPPI E CATEGORIE DI CONSUMO	4 COMPONENTI					5 COMPONENTI				6 E PIÙ COMPONENTI	TOTALE
	Due adulti e due bambini	Due adulti, un bambino e un ragazzo	Due adulti e due ragazzi	Quattro adulti	Totale	Due adulti e tre ragazzi	Cinque adulti	Totale			
DIPENDENTI-OPERAI E ASSIMILATI-AGRICOLTURA											
Pane	4.764	3.837	3.748	6.639	5.212	8.680	6.833	5.268	5.868	5.767	
Pasta	2.435	3.349	2.507	3.214	2.889	3.382	3.717	2.626	2.888	3.057	
Carne bovina	1.134	984	1.489	1.239	1.157	2.254	1.532	1.037	639	1.439	
Pollame	571	573	653	1.084	879	3.382	1.129	1.024	759	933	
Altre carni (esclusi i salumi)	473	780	863	979	910	-	393	451	928	865	
Pesce	736	916	1.166	1.093	996	1.961	1.382	1.181	1.286	1.093	
Olio di oliva e di semi (dl)	8	16	11	23	16	22	20	15	15	18	
Latte (dl)	49	60	66	43	48	56	31	46	47	55	
Formaggi	1.388	933	893	949	1.004	2.001	1.302	874	641	1.039	
Uova (n)	10	7	8	12	10	14	14	8	8	10	
Frutta fresca e secca	4.778	7.099	5.784	5.358	5.382	2.818	5.325	4.530	3.839	5.534	
Zucchero	1.017	777	781	1.151	1.011	1.127	1.046	781	1.418	1.233	
Caffè, tè e surrogati	431	294	331	592	455	564	402	312	344	432	
Acqua minerale (dl)	55	100	133	58	75	-	125	63	40	88	
Vino (dl)	7	16	16	30	22	-	20	11	41	27	
DIPENDENTI-OPERAI E ASSIMILATI-INDUSTRIA											
Pane	4.394	4.757	5.215	5.320	5.123	6.221	4.954	5.176	5.516	5.211	
Pasta	2.182	2.618	2.590	2.680	2.668	1.860	2.466	2.612	2.564	2.713	
Carne bovina	1.003	1.569	1.631	1.500	1.467	1.014	1.492	1.339	1.054	1.488	
Pollame	925	790	889	1.048	951	1.103	1.278	1.056	697	1.023	
Altre carni (esclusi i salumi)	623	670	741	822	740	2.020	804	838	727	795	
Pesce	821	981	1.098	1.028	977	952	1.044	1.024	776	1.035	
Olio di oliva e di semi (dl)	11	16	16	18	17	18	16	14	14	17	
Latte (dl)	73	77	64	56	62	55	50	55	53	62	
Formaggi	1.047	1.079	908	1.101	1.080	876	913	902	999	1.130	
Uova (n)	9	9	10	9	9	11	9	9	8	9	
Frutta fresca e secca	6.452	5.050	6.167	7.169	6.517	5.310	5.696	5.429	4.704	6.451	
Zucchero	804	1.076	1.040	1.133	1.115	1.185	957	1.022	829	1.192	
Caffè, tè e surrogati	320	388	338	380	370	437	292	339	251	396	
Acqua minerale (dl)	86	114	83	108	102	53	78	68	86	110	
Vino (dl)	18	33	27	29	30	36	30	24	17	30	
DIPENDENTI-OPERAI E ASSIMILATI-ALTRE ATTIVITÀ											
Pane	4.030	4.618	4.254	5.253	4.880	4.742	5.111	5.251	4.652	5.105	
Pasta	2.316	2.536	2.503	2.525	2.536	1.366	3.118	2.749	2.269	2.653	
Carne bovina	854	1.351	1.143	1.408	1.327	263	1.465	1.311	1.040	1.392	
Pollame	712	799	754	999	973	328	904	903	1.004	1.034	
Altre carni (esclusi i salumi)	924	646	736	943	827	323	816	725	600	845	
Pesce	1.165	899	1.095	1.116	1.044	303	880	908	916	1.055	
Olio di oliva e di semi (dl)	14	15	15	17	16	5	15	14	10	17	
Latte (dl)	71	73	58	57	60	60	49	54	69	62	
Formaggi	950	1.126	907	1.224	1.139	438	1.027	1.018	689	1.133	
Uova (n)	7	9	11	10	9	9	14	11	8	10	
Frutta fresca e secca	6.330	4.455	5.525	6.491	6.070	1.594	4.681	4.833	5.013	6.292	
Zucchero	879	1.200	1.005	1.022	1.037	546	894	1.159	909	1.156	
Caffè, tè e surrogati	361	408	259	377	360	167	307	345	246	400	
Acqua minerale (dl)	70	137	90	111	112	28	93	86	67	122	
Vino (dl)	13	21	16	30	29	5	32	28	26	33	

Tavola 3.9 segue – Consumi alimentari delle famiglie distinte secondo la condizione socio-economica della persona di riferimento, l'ampiezza e il tipo (quantità media mensile per componente-grammi, salvo diversa indicazione)

GRUPPI E CATEGORIE DI CONSUMO	4 COMPONENTI					5 COMPONENTI			6 E PIÙ COMPONENTI	TOTALE
	Due adulti e due bambini	Due adulti, un bambino e un ragazzo	Due adulti e due ragazzi	Quattro adulti	Totale	Due adulti e tre ragazzi	Cinque adulti	Totale		
DIPENDENTI-OPERAI E ASSIMILATI-TOTALE										
Pane	4.346	4.629	4.793	5.408	5.046	6.121	5.133	5.211	5.292	5.220
Pasta	2.250	2.660	2.557	2.666	2.641	1.846	2.793	2.663	2.520	2.721
Carne bovina	981	1.447	1.484	1.442	1.391	963	1.484	1.303	984	1.450
Pollame	823	773	826	1.032	953	1.078	1.127	997	806	1.020
Altre carni (esclusi i salumi)	683	673	753	882	785	1.772	782	765	718	819
Pesce	901	949	1.105	1.068	1.002	906	1.003	995	903	1.047
Olio di oliva e di semi (dl)	11	16	15	18	16	17	16	14	13	17
Latte (dl)	70	74	63	55	60	56	48	54	58	61
Formaggi	1.066	1.080	906	1.136	1.094	857	981	942	842	1.123
Uova (n)	8	9	10	9	9	11	11	10	8	10
Frutta fresca e secca	6.202	5.055	5.952	6.750	6.264	4.820	5.287	5.137	4.667	6.317
Zucchero	851	1.087	1.002	1.091	1.079	1.111	939	1.052	949	1.183
Caffè, tè e surrogati	345	385	316	397	374	410	305	339	264	400
Acqua minerale (dl)	78	120	91	105	103	49	86	74	72	112
Vino (dl)	15	28	23	30	29	32	30	24	24	31
DIPENDENTI-TOTALE										
Pane	4.007	4.382	4.732	5.232	4.818	5.440	4.780	4.995	5.324	4.963
Pasta	2.056	2.483	2.609	2.686	2.585	2.780	2.627	2.547	2.723	2.660
Carne bovina	1.063	1.339	1.455	1.508	1.422	1.144	1.300	1.267	1.120	1.457
Pollame	903	758	826	1.009	936	914	986	907	865	979
Altre carni (esclusi i salumi)	638	586	577	776	697	1.164	837	754	710	734
Pesce	886	990	1.065	1.120	1.056	1.128	971	967	992	1.077
Olio di oliva e di semi (dl)	12	15	16	18	16	16	14	14	13	17
Latte (dl)	74	72	59	56	60	61	46	55	56	62
Formaggi	1.037	1.041	999	1.189	1.114	812	1.019	956	831	1.161
Uova (n)	8	9	9	10	9	10	11	10	9	10
Frutta fresca e secca	5.832	5.033	6.202	6.653	6.215	4.896	5.186	5.168	5.113	6.506
Zucchero	838	1.030	929	1.124	1.043	1.101	910	1.047	1.013	1.127
Caffè, tè e surrogati	294	362	328	405	366	374	305	330	287	396
Acqua minerale (dl)	97	118	100	110	109	46	100	80	62	119
Vino (dl)	13	23	25	27	25	27	29	24	20	28
CONDIZIONI PROFESSIONALI-AGRICOLTURA										
Pane	5.007	4.239	3.662	6.277	5.289	5.540	5.974	5.079	5.121	5.623
Pasta	2.734	3.475	2.681	3.222	2.998	2.069	2.674	2.561	1.999	2.985
Carne bovina	1.269	1.231	1.314	1.564	1.363	1.205	1.078	964	1.175	1.415
Pollame	560	687	930	976	930	503	1.084	916	836	1.009
Altre carni (esclusi i salumi)	551	720	860	1.350	1.100	686	1.070	846	809	1.072
Pesce	794	1.195	1.106	1.050	1.041	1.131	1.031	998	892	1.038
Olio di oliva e di semi (dl)	9	13	14	26	19	18	26	17	14	18
Latte (dl)	73	71	66	51	58	55	48	52	54	59
Formaggi	1.130	874	1.217	1.093	1.077	1.503	1.037	961	1.223	1.145
Uova (n)	17	8	8	12	11	10	12	10	9	11
Frutta fresca e secca	4.794	6.874	6.425	5.699	5.803	3.417	4.764	4.941	4.586	6.006
Zucchero	1.257	890	1.064	1.167	1.094	946	886	835	1.040	1.215
Caffè, tè e surrogati	443	307	299	477	412	299	368	319	310	414
Acqua minerale (dl)	62	99	137	68	85	28	59	49	108	90
Vino (dl)	13	14	28	38	29	34	23	22	47	35

Tavola 3.9 segue – Consumi alimentari delle famiglie distinte secondo la condizione socio-economica della persona di riferimento, l'ampiezza e il tipo (quantità media mensile per componente-grammi, salvo diversa indicazione)

GRUPPI E CATEGORIE DI CONSUMO	4 COMPONENTI					5 COMPONENTI			6 E PIÙ COMPONENTI	TOTALE
	Due adulti e due bambini	Due adulti, un bambino e un ragazzo	Due adulti e due ragazzi	Quattro adulti	Totale	Due adulti e tre ragazzi	Cinque adulti	Totale		
CONDIZIONI PROFESSIONALI-RAMI EXTRA AGRICOLI										
Pane	3.967	4.344	4.704	5.025	4.717	4.923	4.860	4.943	5.114	4.882
Pasta	2.028	2.493	2.615	2.620	2.532	2.924	2.433	2.504	2.500	2.599
Carne bovina	1.069	1.340	1.433	1.563	1.455	1.148	1.242	1.267	1.235	1.471
Pollame	879	798	817	983	923	848	921	886	897	970
Altre carni (esclusi i salumi)	618	567	563	772	681	896	823	742	675	713
Pesce	957	979	1.080	1.107	1.062	1.099	943	962	964	1.082
Olio di oliva e di semi (dl)	12	15	15	17	16	17	15	14	12	16
Latte (dl)	74	73	58	56	60	67	47	55	57	62
Formaggi	1.026	1.025	967	1.181	1.099	810	1.029	974	929	1.159
Uova (n)	8	9	9	9	9	9	9	9	9	9
Frutta fresca e secca	5.642	5.205	5.978	6.810	6.267	5.327	5.483	5.396	5.237	6.578
Zucchero	848	1.043	892	1.077	1.013	1.112	886	1.017	947	1.092
Caffè, tè e surrogati	312	368	321	394	367	357	301	333	283	392
Acqua minerale (dl)	104	116	104	115	113	83	94	85	74	122
Vino (dl)	13	22	23	28	25	20	32	25	18	28
COMPLESSO CONDIZIONI PROFESSIONALI										
Pane	4.044	4.336	4.645	5.106	4.753	4.980	4.958	4.954	5.115	4.935
Pasta	2.081	2.564	2.619	2.659	2.561	2.845	2.454	2.509	2.416	2.627
Carne bovina	1.084	1.332	1.426	1.563	1.449	1.153	1.227	1.241	1.225	1.467
Pollame	855	790	823	982	923	817	935	888	887	973
Altre carni (esclusi i salumi)	613	578	580	809	707	877	845	751	698	738
Pesce	945	994	1.081	1.104	1.061	1.102	951	965	952	1.079
Olio di oliva e di semi (dl)	12	15	15	17	16	17	16	14	13	16
Latte (dl)	74	73	58	56	60	66	47	55	57	62
Formaggi	1.034	1.014	981	1.175	1.098	874	1.030	973	978	1.158
Uova (n)	9	9	9	9	9	9	10	9	9	10
Frutta fresca e secca	5.579	5.326	6.003	6.738	6.238	5.152	5.419	5.356	5.128	6.537
Zucchero	878	1.032	902	1.083	1.018	1.097	886	1.001	963	1.101
Caffè, tè e surrogati	322	364	320	399	370	352	307	332	287	394
Acqua minerale (dl)	101	115	105	112	112	78	91	82	80	120
Vino (dl)	13	21	23	29	26	22	31	25	23	28
CONDIZIONI NON PROFESSIONALI-PERSONE DI RIFERIMENTO										
AVENTI LA PENSIONE QUALE MEZZO PRINCIPALE DI SOSTENTAMENTO										
Pane	2.243	2.954	5.002	4.988	4.980	-	5.113	5.009	5.061	5.704
Pasta	1.500	1.565	2.261	2.433	2.388	-	2.437	2.369	2.276	2.997
Carne bovina	-	923	3.118	1.653	1.631	-	1.326	1.252	1.233	1.713
Pollame	-	1.823	1.601	1.065	1.063	-	925	948	925	1.252
Altre carni (esclusi i salumi)	-	378	624	749	734	-	1.013	996	915	839
Pesce	469	262	2.513	1.073	1.092	-	1.044	1.019	854	1.242
Olio di oliva e di semi (dl)	23	13	13	20	21	-	15	17	16	23
Latte (dl)	49	66	53	53	54	-	52	52	51	69
Formaggi	2.204	622	1.115	1.155	1.144	-	988	993	840	1.404
Uova (n)	9	2	9	9	9	-	9	9	8	12
Frutta fresca e secca	10.092	4.526	8.528	7.215	7.032	-	6.276	5.636	4.400	8.216
Zucchero	3.000	1.921	435	1.248	1.211	-	1.083	959	882	1.535
Caffè, tè e surrogati	150	65	369	383	374	-	330	310	279	510
Acqua minerale (dl)	158	74	139	128	124	-	84	91	52	140
Vino (dl)	34	9	8	37	35	-	31	31	40	47

Tavola 3.9 segue – Consumi alimentari delle famiglie distinte secondo la condizione socio-economica della persona di riferimento, l'ampiezza e il tipo (quantità media mensile per componente-grammi, salvo diversa indicazione)

GRUPPI E CATEGORIE DI CONSUMO	4 COMPONENTI					5 COMPONENTI			6 E PIÙ COMPONENTI	TOTALE
	Due adulti e due bambini	Due adulti, un bambino e un ragazzo	Due adulti e due ragazzi	Quattro adulti	Totale	Due adulti e tre ragazzi	Cinque adulti	Totale		
CONDIZIONI NON PROFESSIONALI-PERSONE DI RIFERIMENTO AVENTI ALTRO MEZZO DI SOSTENTAMENTO										
Pane	3.289	4.300	4.137	4.985	4.718	6.717	5.445	4.854	4.572	5.327
Pasta	2.087	3.342	3.719	2.607	2.827	2.796	2.740	2.849	1.553	3.030
Carne bovina	644	1.412	1.342	1.525	1.394	1.101	1.508	1.359	971	1.533
Pollame	1.043	1.444	1.104	908	1.108	767	799	646	892	1.091
Altre carni (esclusi i salumi)	435	253	550	569	524	127	1.454	1.093	411	702
Pesce	742	1.521	1.018	1.316	1.220	734	1.189	1.157	767	1.214
Olio di oliva e di semi (dl)	12	15	13	14	14	8	13	17	11	19
Latte (dl)	72	76	51	59	60	67	50	57	48	66
Formaggi	1.033	1.586	890	1.105	1.129	624	994	971	1.152	1.210
Uova (n)	9	10	10	11	10	10	11	10	8	11
Frutta fresca e secca	6.164	5.523	5.621	7.288	6.471	7.072	5.810	5.225	2.807	7.443
Zucchero	1.157	1.187	1.218	1.290	1.203	796	1.105	1.016	811	1.307
Caffè, tè e surrogati	131	574	359	359	346	310	365	409	291	483
Acqua minerale (dl)	64	74	93	107	94	5	110	136	71	138
Vino (dl)	8	14	15	21	24	6	26	15	22	28
COMPLESSO CONDIZIONI NON PROFESSIONALI										
Pane	3.263	4.047	4.370	4.987	4.946	6.717	5.140	4.984	5.018	5.666
Pasta	2.072	3.008	3.327	2.447	2.446	2.796	2.462	2.445	2.211	3.000
Carne bovina	628	1.320	1.820	1.643	1.600	1.101	1.341	1.269	1.210	1.695
Pollame	1.018	1.515	1.238	1.053	1.069	767	914	901	922	1.236
Altre carni (esclusi i salumi)	424	277	570	735	706	127	1.049	1.011	870	825
Pesce	736	1.285	1.421	1.092	1.109	734	1.056	1.040	846	1.239
Olio di oliva e di semi (dl)	12	15	13	20	20	8	15	17	16	23
Latte (dl)	71	74	51	54	55	67	52	53	51	69
Formaggi	1.061	1.405	951	1.151	1.142	624	989	990	868	1.385
Uova (n)	9	9	10	10	9	10	10	9	8	12
Frutta fresca e secca	6.260	5.336	6.404	7.220	6.959	7.072	6.238	5.571	4.258	8.139
Zucchero	1.202	1.325	1.007	1.251	1.210	796	1.084	968	875	1.513
Caffè, tè e surrogati	131	478	362	381	370	310	333	325	280	507
Acqua minerale (dl)	67	74	105	126	120	5	86	98	54	140
Vino (dl)	9	13	13	36	34	6	30	28	38	45
TOTALE										
Pane	4.023	4.329	4.636	5.071	4.786	5.065	5.010	4.960	5.084	5.178
Pasta	2.081	2.576	2.644	2.596	2.541	2.843	2.457	2.497	2.351	2.751
Carne bovina	1.072	1.332	1.440	1.587	1.476	1.151	1.260	1.246	1.220	1.543
Pollame	860	810	838	1.003	949	814	929	891	898	1.061
Altre carni (esclusi i salumi)	608	570	580	788	707	841	903	797	752	767
Pesce	939	1.002	1.093	1.100	1.069	1.084	981	979	918	1.132
Olio di oliva e di semi (dl)	12	15	15	18	17	17	15	15	14	19
Latte (dl)	74	73	58	55	59	66	49	55	55	64
Formaggi	1.034	1.025	980	1.168	1.105	862	1.018	976	943	1.234
Uova (n)	9	9	9	9	9	9	10	9	9	10
Frutta fresca e secca	5.598	5.326	6.018	6.880	6.364	5.245	5.653	5.394	4.853	7.070
Zucchero	887	1.039	905	1.132	1.052	1.083	943	995	935	1.238
Caffè, tè e surrogati	317	367	322	394	370	350	314	330	285	432
Acqua minerale (dl)	100	114	105	117	113	74	89	85	71	126
Vino (dl)	13	21	23	31	27	21	31	25	28	34

Tavola 3.10 – Consumi alimentari delle famiglie distinte secondo la regione di residenza (quantità media mensile per componente–grammi, salvo diversa indicazione)

GRUPPI E CATEGORIE DI CONSUMO	Piemonte	Valle d'Aosta	Lombardia	TRENTINO–ALTO ADIGE		
				Totale	Bolzano–Bozen	Trento
A – VALORI ASSOLUTI						
Pane	5.008	4.762	4.215	3.912	3.766	4.052
Pasta	2.368	2.147	2.214	2.090	1.668	2.494
Carne bovina	1.692	1.480	1.578	1.059	906	1.205
Pollame	1.009	872	999	637	532	737
Altre carni (esclusi i salumi)	560	378	633	699	762	639
Pesce	860	765	850	477	370	580
Olio di oliva e di semi (dl)	19	18	16	14	11	17
Latte (dl)	68	71	63	89	92	86
Formaggi	1.414	1.361	1.403	1.289	1.061	1.508
Uova (n)	11	9	9	10	12	9
Frutta fresca e secca	7.568	5.381	7.403	6.118	5.974	6.256
Zucchero	1.339	1.664	1.055	1.535	1.230	1.827
Caffè, tè e surrogati	453	445	420	443	397	488
Acqua minerale (dl)	152	96	166	72	65	78
Vino (dl)	40	33	39	25	22	27
B – INDICI–ITALIA = 100						
Pane	96,7	92,0	81,4	75,6	72,7	78,3
Pasta	86,1	78,0	80,5	76,0	60,6	90,7
Carne bovina	109,7	95,9	102,3	68,6	58,7	78,1
Pollame	95,2	82,3	94,2	60,1	50,2	69,5
Altre carni (esclusi i salumi)	73,0	49,3	82,5	91,1	99,3	83,3
Pesce	76,0	67,6	75,1	42,1	32,7	51,2
Olio di oliva e di semi (dl)	100,0	94,7	84,2	73,7	57,9	89,5
Latte (dl)	106,3	110,9	98,4	139,1	143,8	134,4
Formaggi	114,6	110,3	113,7	104,5	86,0	122,2
Uova (n)	110,0	90,0	90,0	100,0	120,0	90,0
Frutta fresca e secca	107,0	76,1	104,7	86,5	84,5	88,5
Zucchero	108,2	134,4	85,2	124,0	99,4	147,6
Caffè, tè e surrogati	104,9	103,0	97,2	102,5	91,9	113,0
Acqua minerale (dl)	120,6	76,2	131,7	57,1	51,6	61,9
Vino (dl)	117,6	97,1	114,7	73,5	64,7	79,4

Tavola 3.10 segue – **Consumi alimentari delle famiglie distinte secondo la regione di residenza (quantità media mensile per componente—grammi, salvo diversa indicazione)**

GRUPPI E CATEGORIE DI CONSUMO	Veneto	Friuli- Venezia Giulia	Liguria	Emilia- Romagna	Toscana	Umbria
A – VALORI ASSOLUTI						
Pane	4.075	3.755	4.504	4.270	5.557	5.362
Pasta	2.174	2.149	2.482	2.092	2.702	2.574
Carne bovina	1.453	1.352	1.643	1.358	1.701	1.476
Pollame	966	922	1.222	1.074	1.202	1.360
Altre carni (esclusi i salumi)	844	578	514	855	856	1.092
Pesce	891	639	1.309	951	1.123	905
Olio di oliva e di semi (dl)	18	18	20	15	21	19
Latte (dl)	68	71	67	64	66	61
Formaggi	1.355	1.524	1.468	1.220	1.107	1.066
Uova (n)	7	10	12	10	9	8
Fruita fresca e secca	6.612	6.999	7.622	6.765	6.998	6.901
Zucchero	1.162	1.100	1.507	1.011	1.110	1.132
Caffè, tè e surrogati	436	470	435	348	435	401
Acqua minerale (dl)	154	110	138	154	170	132
Vino (dl)	55	26	37	32	39	45
B – INDICI-ITALIA = 100						
Pane	78,7	72,5	87,0	82,5	107,3	103,6
Pasta	79,0	78,1	90,2	76,0	98,2	93,6
Carne bovina	94,2	87,6	106,5	88,0	110,2	95,7
Pollame	91,1	87,0	115,3	101,3	113,4	128,3
Altre carni (esclusi i salumi)	110,0	75,4	67,0	111,5	111,6	142,4
Pesce	78,7	56,4	115,6	84,0	99,2	79,9
Olio di oliva e di semi (dl)	94,7	94,7	105,3	78,9	110,5	100,0
Latte (dl)	106,3	110,9	104,7	100,0	103,1	95,3
Formaggi	109,8	123,5	119,0	98,9	89,7	86,4
Uova (n)	70,0	100,0	120,0	100,0	90,0	80,0
Fruita fresca e secca	93,5	99,0	107,8	95,7	99,0	97,6
Zucchero	93,9	88,9	121,7	81,7	89,7	91,4
Caffè, tè e surrogati	100,9	108,8	100,7	80,6	100,7	92,8
Acqua minerale (dl)	122,2	87,3	109,5	122,2	134,9	104,8
Vino (dl)	161,8	76,5	108,8	94,1	114,7	132,4

Tavola 3.10 segue – **Consumi alimentari delle famiglie distinte secondo la regione di residenza (quantità media mensile per componente-grammi, salvo diversa indicazione)**

GRUPPI E CATEGORIE DI CONSUMO	Marche	Lazio	Abruzzo	Molise	Campania	Puglia
A – VALORI ASSOLUTI						
Pane	5.271	5.422	5.497	6.468	6.210	5.457
Pasta	2.899	2.987	2.904	3.393	3.288	3.413
Carne bovina	1.722	1.764	1.423	1.283	1.536	1.482
Pollame	1.144	1.219	1.042	993	1.002	991
Altre carni (esclusi i salumi)	1.710	721	798	955	722	824
Pesce	1.329	1.398	1.258	1.208	1.402	1.510
Olio di oliva e di semi (dl)	20	20	16	17	19	21
Latte (dl)	58	64	55	66	56	65
Formaggi	1.044	1.044	1.226	1.265	1.217	1.474
Uova (n)	11	11	11	11	11	12
Frutta fresca e secca	7.063	7.580	7.702	7.808	6.534	8.219
Zucchero	1.249	1.285	1.277	1.652	1.275	1.358
Caffè, tè e surrogati	309	418	412	434	422	460
Acqua minerale (dl)	106	108	73	91	92	142
Vino (dl)	42	36	27	36	22	36
B – INDICI-ITALIA = 100						
Pane	101,8	104,7	106,2	124,9	119,9	105,4
Pasta	105,4	108,6	105,6	123,3	119,5	124,1
Carne bovina	111,6	114,3	92,2	83,1	99,5	96,0
Pollame	107,9	115,0	98,3	93,7	94,5	93,5
Altre carni (esclusi i salumi)	222,9	94,0	104,0	124,5	94,1	107,4
Pesce	117,4	123,5	111,1	106,7	123,9	133,4
Olio di oliva e di semi (dl)	105,3	105,3	84,2	89,5	100,0	110,5
Latte (dl)	90,6	100,0	85,9	103,1	87,5	101,6
Formaggi	84,6	84,6	99,4	102,5	98,6	119,4
Uova (n)	110,0	110,0	110,0	110,0	110,0	120,0
Frutta fresca e secca	99,9	107,2	108,9	110,4	92,4	116,3
Zucchero	100,9	103,8	103,2	133,4	103,0	109,7
Caffè, tè e surrogati	71,5	96,8	95,4	100,5	97,7	106,5
Acqua minerale (dl)	84,1	85,7	57,9	72,2	73,0	112,7
Vino (dl)	123,5	105,9	79,4	105,9	64,7	105,9

Tavola 3.10 segue – Consumi alimentari delle famiglie distinte secondo la regione di residenza (quantità media mensile per componente–grammi, salvo diversa indicazione)

GRUPPI E CATEGORIE DI CONSUMO	Basilicata	Calabria	Sicilia	Sardegna	Italia
A – VALORI ASSOLUTI					
Pane	6.294	5.715	6.605	6.348	5.178
Pasta	3.698	3.511	3.553	2.669	2.751
Carne bovina	1.121	1.263	1.583	1.496	1.543
Pollame	1.043	1.060	1.085	1.227	1.060
Altre carni (esclusi i salumi)	857	851	622	1.305	767
Pesce	1.387	1.181	1.345	1.339	1.132
Olio di oliva e di semi (dl)	19	24	20	20	19
Latte (dl)	59	59	61	77	64
Formaggi	1.153	1.120	855	996	1.234
Uova (n)	12	12	13	10	10
Frutta fresca e secca	6.219	6.793	6.020	6.990	7.070
Zucchero	1.336	1.393	1.330	1.464	1.238
Caffè, tè e surrogati	459	497	496	436	432
Acqua minerale (dl)	70	40	94	78	126
Vino (dl)	30	23	16	28	34
B – INDICI-ITALIA = 100					
Pane	121,6	110,4	127,6	122,6	100,0
Pasta	134,4	127,6	129,2	97,0	100,0
Carne bovina	72,7	81,9	102,6	97,0	100,0
Pollame	98,4	100,0	102,4	115,8	100,0
Altre carni (esclusi i salumi)	111,7	111,0	81,1	170,1	100,0
Pesce	122,5	104,3	118,8	118,3	100,0
Olio di oliva e di semi (dl)	100,0	126,3	105,3	105,3	100,0
Latte (dl)	92,2	92,2	95,3	120,3	100,0
Formaggi	93,4	90,8	69,3	80,7	100,0
Uova (n)	120,0	120,0	130,0	100,0	100,0
Frutta fresca e secca	88,0	96,1	85,1	98,9	100,0
Zucchero	107,9	112,5	107,4	118,3	100,0
Caffè, tè e surrogati	106,3	115,0	114,8	100,9	100,0
Acqua minerale (dl)	55,6	31,7	74,6	61,9	100,0



MODELLI DI RILEVAZIONE



istat

ISTITUTO NAZIONALE DI STATISTICA



Mod. ISTAT/W/405 - Ed. 96

Comune	
Provincia	
Libretto n° (da trascrivere dal Mod. ISTAT/W/404)	
Consegna del taccuino } SI <input type="checkbox"/> degli autoconsumi } NO <input type="checkbox"/>	

LIBRETTO DEGLI ACQUISTI

Rilevazione sui consumi delle famiglie italiane

PERIODO DI REGISTRAZIONE

dal al
(giorni)



1996

(mese)

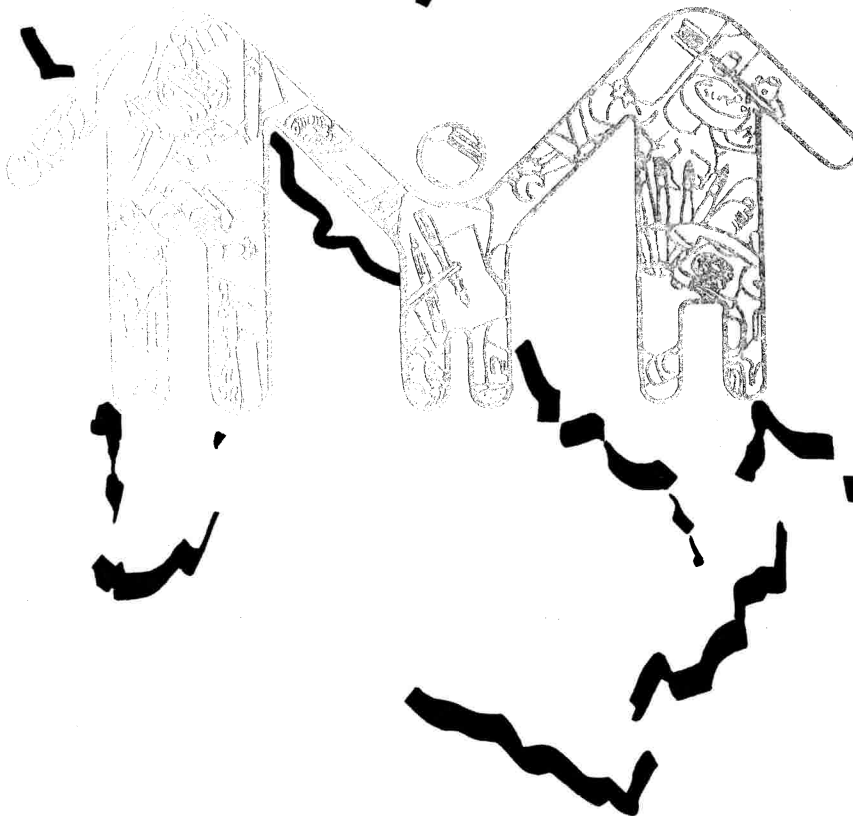

SEGRETO STATISTICO E OBBLIGO DI RISPOSTA - I dati raccolti nell'ambito della presente indagine, compresa nel *Programma statistico nazionale* approvato con D.P.C.M 9 dicembre 1994 (S.O. n. 62 alla G.U. n. 123 del 29.5.1995), sono tutelati dal segreto statistico. Essi possono essere esternati o comunicati soltanto in forma aggregata, in modo che non se ne possa fare alcun riferimento individuale; possono essere utilizzati solo a scopi statistici (art. 9 del decreto legislativo 6 settembre 1989, n. 322).

È fatto obbligo alle amministrazioni, enti ed organismi pubblici, nonché ai soggetti privati, per le rilevazioni indicate nel D.P.R 5 aprile 1995 (S.O. n. 62 alla G.U. n. 123 del 29.5.1995), di fornire tutti i dati e le notizie richieste nel modello di rilevazione. Coloro che non forniscano i dati, o li forniscano scientemente errati od incompleti, sono soggetti alle previste sanzioni amministrative (artt. 7 e 11 del citato d.lgs. n. 322/89).

COME REGISTRARE BENE

Vi consigliamo di affidare il LIBRETTO a chi sovrintende all'economia familiare e cura la maggior parte degli acquisti. E' bene annotare subito le spese man mano che si compra qualcosa.

La sera, sarà opportuno chiedere a tutti i componenti familiari ciò che hanno speso durante la giornata.

Se per qualsiasi motivo non è possibile annotare subito le spese, vi consigliamo di inserire nel LIBRETTO i relativi scontrini e fare l'annotazione appena possibile.

Un altro consiglio: al momento di uscire, contate i soldi che portate con voi; quelli che al rientro vi mancheranno evidentemente saranno stati spesi.

Controllate che, dopo aver annotato tutte le spese, il bilancio quadri. Se non quadra, vuol dire che avete dimenticato di annotare qualcosa. SE SBAGLIATE, NON PREOCCUPATEVI: CORREGGETE PURE! L'IMPORTANTE E' CHE VENGA ANNOTATO TUTTO CIO' CHE SI SPENDE.

CATEGORIE PARTICOLARI DI CONSUMATORI

COMMERCianti: devono annotare nel LIBRETTO, a prezzi di mercato, tutto ciò che prelevano dal loro negozio per uso proprio o della famiglia.

ALBERGATORI E RISTORATORI: gli albergatori che vivono presso l'albergo o gli addetti alla ristorazione che mangiano presso il ristorante, devono registrare sul LIBRETTO le spese effettivamente sostenute per il sostentamento proprio e della propria famiglia facendo una stima delle spese scorporandole, quindi, da quelle generali fatte per la conduzione dell'albergo o del ristorante. Per ciò che concerne i generi alimentari, qualora non fosse possibile il dettaglio delle singole spese, imputare la spesa complessiva alla voce "Pasti e consumazioni fuori casa".

PRODUTTORI AGRICOLI: oltre ai normali acquisti da registrare sul presente LIBRETTO, essi devono annotare sull'apposito TACCUINO DEGLI AUTOCONSUMI tutti i prodotti del loro podere, allevamento, azienda, orto, pollaio, etc. MAN MANO CHE VENGONO CONSUMATI da loro o dalla loro famiglia. Il valore da considerare è quello usualmente praticato nei negozi dove si rifornisce la famiglia.

I POSSESSORI DI ORTI, POLLAI, GIARDINI, ecc. devono anch'essi annotare sull'apposito TACCUINO i prodotti ricavati man mano che vengono consumati dalla loro famiglia.

PESCATORI E CACCIATORI: oltre ai normali acquisti da registrare nel presente LIBRETTO, essi devono annotare sull'apposito TACCUINO DEGLI AUTOCONSUMI i prodotti della pesca o della caccia MAN MANO CHE VENGONO CONSUMATI.

COSA REGISTRARE Tutto ciò che si compra giorno per giorno per soddisfare i bisogni delle famiglie, anche se le cose comprate non vengono utilizzate subito o vengono regalate a terzi. In particolare registrare:

NEL LIBRETTO

GENERI ALIMENTARI E BEVANDE

PASTI E CONSUMAZIONI FUORI CASA: bibite, caffè, gelati, panini, pranzi, etc., consumati al bar, ristorante, trattoria, tavola calda, mensa aziendale o universitaria, etc.

SERVIZI: igiene, barbiere, parrucchiere, tintoria, etc.

SPOSTAMENTI: autobus, tram, taxi, benzina per auto, etc.

SALUTE: visite mediche, fiosioterapia, etc. che la famiglia paga e non le vengono rimborsate.

SPORT E TEMPO LIBERO: cinema, teatro, discoteche, piscina, palestra, campi da tennis, iscrizione a circoli ricreativi, etc.

MANUTENZIONE ORDINARIA E RIPARAZIONE: meccanico, calzolaio, idraulico, elettricista, etc. (Per manutenzione ordinaria s'intende la semplice riparazione, la tinteggiatura di pareti, la parziale sostituzione di pezzi rotti, ecc.)

GENERI NON ALIMENTARI: vestiti, scarpe, biancheria, bolletta dell'energia elettrica, del gas, condominio, oggetti per casa, spese per la salute, trasporti, istruzione, divertimenti, ecc.

COSA NON REGISTRARE NON vanno registrate nel LIBRETTO le cose comprate in precedenza e tutto ciò che non rientra nei consumi: acquisti di case o terreni, imposte e tasse, spese per l'attività professionale (affitto di un negozio, telefono di uno studio medico, carburante consumato da rappresentanti di commercio, ecc.), acquisti di azioni o obbligazioni, regali ricevuti, rate pagate per acquisti fatti in precedenza.

NEL LIBRETTO

COSA VIENE CHIESTO Notizie generali sulla FAMIGLIA e sulla CASA e poi notizie sulle
NELL'INTERVISTA SPESE DEL MESE e su alcune GROSSE SPESE sostenute negli ultimi
DI FINE MESE tre mesi per la famiglia o per regalarli a terzi (compreso il mese
corrente) per comprare automobile, motocicletta, televisore, frigorifero,
lavatrice, etc.

COME REGISTRARE Per ogni giorno di registrazione nel LIBRETTO sono previste due pagine: quella di sinistra per le spese alimentari e i pasti fuori casa, quella di destra per le spese non alimentari.

Per aiutare il più possibile chi compila il LIBRETTO sono state indicate a stampa le voci di spesa più comuni.

Naturalmente, se questi generi non vengono comprati, nelle righe corrispondenti non verrà indicato niente. Le cose comprate che non sono già indicate a stampa vanno invece elencate nelle righe lasciate in bianco. In questo caso, oltre all'importo pagato, occorre descrivere il genere acquistato.

Per i generi alimentari occorre indicare, oltre all'importo, anche la quantità. Se si deve indicare la quantità di generi alimentari venduti in scatola, barattolo, bottiglia e simili, si ricorda che il contenuto netto è - per legge - sempre indicato sul recipiente; perciò sarà facile copiarlo sul LIBRETTO. Se comprate dei prodotti da misurare a litri (vino, olio, latte, etc.) indicare 0,5 per mezzo litro e 0,25 per un quarto. COMUNQUE, NEI CASI DI INCERTEZZA, NESSUNA PREOCCUPAZIONE! IL RILEVATORE METTERA' A POSTO TUTTO! L'IMPORTANTE E' CONSERVARE GLI SCONTRINI DI SPESA E ANNOTARE TUTTI I VOSTRI DUBBI nelle ANNOTAZIONI in ultima pagina.

Se la famiglia si assentasse per più giorni dal domicilio, porterà con sé il LIBRETTO degli acquisti ove registrare le spese giornalmente. E' importante registrare le spese sostenute da componenti della famiglia che si fossero assentati nel corso della decade per ragioni di vacanza, turismo, studio, salute, ecc.

gli articoli stampati sono i più frequenti: ma registrate anche le altre spese nelle righe in bianco

Generi alimentari e bevande

QUANTITA'
gr. = grammi
l. = litri
n. = numero

SPESA

Specificare nelle righe in bianco i generi non prestampati

FARINACEI	pane	gr.	L.	0121
	grissini, fette biscottate	gr.	L.	0106
	pasta comune (all'uovo, fresca, ecc.)	gr.	L.	0124
	pasta preparata (ravioli, cannelloni, tortellini, ecc.)	gr.	L.	0107
	riso, creme di riso	gr.	L.	0105
DOLCIUMI E DROGHERIE	biscotti, pasticceria	gr.	L.	0102
	zucchero	gr.	L.	0701
	marmellata, cacao, caramelle	gr.	L.	0722
	gelati (consumati a casa)	gr.	L.	0706
	caffè, orzo, the	gr.	L.	0704
CARNI (fresche e congelate)	sale, aceto, dadi da brodo, spezie	gr.	L.	0705
	vitello, vitellone	gr.	L.	0321
	manzo, altri bovini adulti	gr.	L.	0322
	maiale	gr.	L.	0302
	salsicce, prosciutto, e altri salumi	gr.	L.	0308
PESCE	pollame	gr.	L.	0305
	fresco e congelato	gr.	L.	0201
	in scatola, secco, altra conservazione	gr.	L.	0202
	L.
	L.
OLII E GRASSI	olio d'oliva	l.	L.	0404
	olio di semi	l.	L.	0405
	burro	gr.	L.	0403
	margarina	gr.	L.	0402
	L.
LATTE, FORMAGGI E UOVA	latte	l.	L.	0521
	yogurt	gr.	L.	0504
	panna	gr.	L.	0505
	formaggi freschi	gr.	L.	0522
	formaggi stagionati	gr.	L.	0506
LEGUMI E ORTAGGI	uova	n.	L.	0503
	pomodori freschi	gr.	L.	0602
	pomodori in scatola, conserve	gr.	L.	0604
	patate	gr.	L.	0601
	legumi freschi o surgelati (fagioli, lenticchie, piselli, ecc.)	gr.	L.	0623
FRUTTA	legumi secchi o conservati (fagioli, lenticchie, piselli, ecc.)	gr.	L.	0625
	ortaggi freschi o surgelati (insalata, verdure, carciofi, ecc.)	gr.	L.	0610
	ortaggi secchi o conservati (insalata, verdure, carciofi, ecc.) ..	gr.	L.	0611
	L.
	L.
BEVANDE	arance, limoni, mandarini	gr.	L.	0607
	mele, pere e altra frutta fresca	gr.	L.	0606
	L.
BEVANDE	vino	l.	L.	0804
	birra	l.	L.	0805
	liquori	l.	L.	0806
	acqua minerale	l.	L.	0801
.....	L.	

Pasti e consumazioni fuori casa

(spese di tutte le persone della famiglia anche se offerte a terzi, escluse le mance)

- Bar, pasticceria, chioschi, ristoranti ambulanti	L.	0921
- Ristorante, trattoria, self-service, pizzeria, locali di degustazione	L.	0922
- Mense aziendali, universitarie, refettori, etc.	L.	0923

Articoli, servizi e beni durevoli



Specificare nelle righe in bianco i generi non prestampati

SPESA

TABACCHI	sigarette, sigari, tabacco	L	1001
ARTICOLI MINUTI DI ABBIGLIAMENTO	calze, fazzoletti, merceria, cappelli	L	1110
	L
	L
BIANCHERIA E OGGETTI PER LA CASA	asciugamani, strofinacci	L	1404
	scope, guanti, fiammiferi, articoli da giardinaggio	L	1424
	L
PULIZIA E IGIENE DELLA CASA E DELLA PERSONA	sapone da bucato, detersivi, smacchiatori	L	1422
	insetticidi, disinfettanti, vernici	L	1423
	saponette, dentifrici e articoli di profumeria	L	1807
	barbiere e parrucchiere	L	1808
.....	L
GIORNALI, CANCELLERIA E ISTRUZIONE	giornali, riviste, fumetti	L	1701
	quaderni e cancelleria	L	1815
	libri	L	1702
	L
SPOSTAMENTI	benzina per auto e moto	L	1631
	gasolio o altri combustibili per auto e moto	L	1621
	biglietti, abbonamenti autobus, tram, corriere, parcheggi	L	1617
	L
TELEFONO PUBBLICO E SPESE POSTALI	gettoni, tessera telefonica	L	1623
	francobolli e altre spese	L	1618
	L
SALUTE (spese non rimborsate e tickets)	L
HOBBIES	pellicole e loro sviluppo	L	1711
	dischi, fonocassette, nastri magnetici, videocassette, floppy	L	1720
	mangimi e altre spese per animali domestici	L	1717
	piante e fiori	L	1718
	L
GIOCHI, SPETTACOLI SPORT E TURISMO	giocattoli	L	1719
	totocalcio, lotto e altri concorsi	L	1814
	cinema, teatro, discoteche, spettacoli sportivi	L	1732
	sport: frequenza a piscine, palestre, ecc.	L	1733
	fiere, musei, manifestazioni varie	L	1734
.....	L
MANUTENZIONE ORDINARIA E RIPARAZIONI	meccanico, carrozziere (compresi ricambi e accessori)	L	1606
	calzolaio (solo riparazioni)	L	1108
	lavanderia e tintoria	L	1426
	falegnami (solo restauri e riparazioni)	L	1418
	muratori, idraulici, elettricisti, etc. (riparazioni e manutenzioni idrauliche, elettriche, ecc.) per:		
	1) abitazione principale	L	1210
	2) abitazione secondaria	L	1310
riparazioni di elettrodomestici (escluso TV) ed altri articoli per la casa	L	1420	
.....	L
ALTRE SPESE (da specificare) per abbigliamento, calzature, abitazione, mobili, utensileria, salute, telefono, trasporti, istruzione e cultura, altre spese	L
	L
	L
	L
	L
	L
DENARO DATO AI FIGLI (e a nipoti)	(somme autonomamente gestite)	L	1804

utilizzate le righe in bianco
per i generi non stampati

Generi alimentari e bevande

QUANTITA'
gr. = grammi
l. = litri
n. = numero

SPESA

Specificare nelle righe in bianco i generi non prestampati

FARINACEI	pane	gr.	L.	0121
	grissini, fette biscottate	gr.	L.	0106
	pasta comune (all'uovo, fresca, ecc.)	gr.	L.	0124
	pasta preparata (ravioli, cannelloni, tortellini, ecc.)	gr.	L.	0107
	riso, creme di riso	gr.	L.	0105
DOLCIUMI E DROGHERIE	biscotti, pasticceria	gr.	L.	0102
	zucchero	gr.	L.	0701
	marmellata, cacao, caramelle	gr.	L.	0722
	gelati (consumati a casa)	gr.	L.	0706
	caffè, orzo, the	gr.	L.	0704
CARNI (fresche e congelate)	sale, aceto, dadi da brodo, spezie	gr.	L.	0705
	vitello, vitellone	gr.	L.	0321
	manzo, altri bovini adulti	gr.	L.	0322
	maiale	gr.	L.	0302
	salsicce, prosciutto, e altri salumi	gr.	L.	0308
PESCE	pollame	gr.	L.	0305

PESCE	fresco e congelato	gr.	L.	0201
	in scatola, secco, altra conservazione	gr.	L.	0202
OLII E GRASSI
	olio d'oliva	l.	L.	0404
	olio di semi	l.	L.	0405
	burro	gr.	L.	0403
	margarina	gr.	L.	0402
LATTE, FORMAGGI E UOVA
	latte	l.	L.	0521
	yogurt	gr.	L.	0504
	panna	gr.	L.	0505
	formaggi freschi	gr.	L.	0522
	formaggi stagionati	gr.	L.	0506
LEGUMI E ORTAGGI	uova	n.	L.	0503

FRUTTA
	arance, limoni, mandarini	gr.	L.	0607
	mele, pere e altra frutta fresca	gr.	L.	0606
BEVANDE

BEVANDE
	vino	l.	L.	0804
	birra	l.	L.	0805
	liquori	l.	L.	0806
	acqua minerale	l.	L.	0801
.....	

Pasti e consumazioni fuori casa

(spese di tutte le persone della famiglia anche se offerte a terzi, escluse le mance)				
- Bar, pasticceria, chioschi, ristori ambulanti	L.		0921	
- Ristorante, trattoria, self-service, pizzeria, locali di degustazione	L.		0922	
- Mense aziendali, universitarie, refettori, etc.	L.		0923	

Articoli, servizi e beni durevoli

SECONDO GIORNO DI REGISTRAZIONE
 Data 1996

Specificare nelle righe in bianco i generi non prestampati

SPESA

TABACCHI	sigarette, sigari, tabacco	L.	1001
ARTICOLI MINUTI DI ABBIGLIAMENTO	calze, fazzoletti, merceria, cappelli	L.	1110
	L.
	L.
BIANCHERIA E OGGETTI PER LA CASA	asciugamani, strofinacci	L.	1404
	scope, guanti, flammiferi, articoli da giardinaggio	L.	1424
	L.
PULIZIA E IGIENE DELLA CASA E DELLA PERSONA	sapone da bucato, detersivi, smacchiatori	L.	1422
	insetticidi, disinfettanti, vernici	L.	1423
	saponette, dentifrici e articoli di profumeria	L.	1807
	barbiere e parrucchiere	L.	1808
	L.
GIORNALI, CANCELLERIA E ISTRUZIONE	giornali, riviste, fumetti	L.	1701
	quaderni e cancelleria	L.	1815
	libri	L.	1702
	L.
SPOSTAMENTI	benzina per auto e moto	L.	1631
	gasolio o altri combustibili per auto e moto	L.	1621
	biglietti, abbonamenti autobus, tram, corriere, parcheggi	L.	1617
	L.
TELEFONO PUBBLICO E SPESE POSTALI	gettoni, tessera telefonica	L.	1623
	francobolli e altre spese	L.	1618
	L.
SALUTE (spese non rimborsate e tickets)	L.
	L.
	L.
HOBBIES	pellicole e loro sviluppo	L.	1711
	dischi, fonocassette, nastri magnetici, videocassette, floppy	L.	1720
	mangimi e altre spese per animali domestici	L.	1717
	piante e fiori	L.	1718
	L.
GIOCHI, SPETTACOLI SPORT E TURISMO	giochetti	L.	1719
	totocalcio, lotto e altri concorsi	L.	1814
	cinema, teatro, discoteche, spettacoli sportivi	L.	1732
	sport: frequenza a piscine, palestre, ecc.	L.	1733
	fiere, musei, manifestazioni varie	L.	1734
	L.
MANUTENZIONE ORDINARIA E RIPARAZIONI	meccanico, carrozziere (compresi ricambi e accessori)	L.	1606
	calzolaio (solo riparazioni)	L.	1108
	lavanderia e tintoria	L.	1426
	falegnami (solo restauri e riparazioni)	L.	1418
	muratori, idraulici, elettricisti, etc. (riparazioni e manutenzioni idrauliche, elettriche, ecc.) per:		
	1) abitazione principale	L.	1210
	2) abitazione secondaria	L.	1310
	riparazioni di elettrodomestici (escluso TV) ed altri articoli per la casa	L.	1420
	L.
ALTRE SPESE (da specificare) per abbigliamento, calzature, abitazione, mobili, utensileria, salute, telefono, trasporti, istruzione e cultura, altre spese	L.
	L.
	L.
	L.
	L.
	L.
DENARO DATO AI FIGLI (e a nipoti)	(somme autonomamente gestite)	L.	1804

se si effettuano più spese simili
nello stesso giorno,
sommate prima di registrare

Generi alimentari e bevande

QUANTITA'
gr. = grammi
l. = litri
n. = numero

Specificare nelle righe in bianco i generi non prestampati

FARINACEI	pane	gr.	L.	0121
	grissini, fette biscottate	gr.	L.	0106
	pasta comune (all'uovo, fresca, ecc.)	gr.	L.	0124
	pasta preparata (ravioli, cannelloni, tortellini, ecc.)	gr.	L.	0107
	riso, creme di riso	gr.	L.	0105
DOLCIUMI E DROGHERIE	biscotti, pasticceria	gr.	L.	0102
	zucchero	gr.	L.	0701
	marmellata, cacao, caramelle	gr.	L.	0722
	gelati (consumati a casa)	gr.	L.	0706
	caffè, orzo, the	gr.	L.	0704
	sale, aceto, dadi da brodo, spezie	gr.	L.	0705
CARNI (fresche e congelate)	vitello, vitellone	gr.	L.	0321
	manzo, altri bovini adulti	gr.	L.	0322
	maiale	gr.	L.	0302
	salsicce, prosciutto, e altri salumi	gr.	L.	0308
	pollame	gr.	L.	0305
PESCE	fresco e congelato	gr.	L.	0201
	in scatola, secco, altra conservazione	gr.	L.	0202
	gr.	L.
OLII E GRASSI	olio d'oliva	l.	L.	0404
	olio di semi	l.	L.	0405
	burro	gr.	L.	0403
	margarina	gr.	L.	0402
	gr.	L.
LATTE, FORMAGGI E UOVA	latte	l.	L.	0521
	yogurt	gr.	L.	0504
	panna	gr.	L.	0505
	formaggi freschi	gr.	L.	0522
	formaggi stagionati	gr.	L.	0506
	uova	n.	L.	0503
LEGUMI E ORTAGGI	pomodori freschi	gr.	L.	0602
	pomodori in scatola, conserve	gr.	L.	0604
	patate	gr.	L.	0601
	legumi freschi o surgelati (fagioli, lenticchie, piselli, ecc.) ..	gr.	L.	0623
	legumi secchi o conservati (fagioli, lenticchie, piselli, ecc.) ..	gr.	L.	0625
	ortaggi freschi o surgelati (insalata, verdure, carciofi, ecc.) ..	gr.	L.	0610
	ortaggi secchi o conservati (insalata, verdure, carciofi, ecc.) ..	gr.	L.	0611
	gr.	L.
	gr.	L.
FRUTTA	arance, limoni, mandarini	gr.	L.	0607
	mele, pere e altra frutta fresca	gr.	L.	0606
	gr.	L.
BEVANDE	vino	l.	L.	0804
	birra	l.	L.	0805
	liquori	l.	L.	0806
	acqua minerale	l.	L.	0801
	l.	L.

Pasti e consumazioni fuori casa

(spese di tutte le persone della famiglia anche se offerte a terzi, escluse le mance)

- Bar, pasticceria, chioschi, ristori ambulanti	L.	0921
- Ristorante, trattoria, self-service, pizzeria, locali di degustazione	L.	0922
- Mense aziendali, universitarie, refettori, etc.	L.	0923

Articoli, servizi e beni durevoli

TERZO GIORNO DI REGISTRAZIONE
Data 1996

Specificare nelle righe in bianco i generi non prestampati

SPESA

TABACCHI	sigarette, sigari, tabacco	L	1001
ARTICOLI MINUTI DI ABBIGLIAMENTO	calze, fazzoletti, merceria, cappelli	L	1110
	L	
	L	
BIANCHERIA E OGGETTI PER LA CASA	asciugamani, strofinacci	L	1404
	scope, guanti, fiammiferi, articoli da giardinaggio	L	1424
	L	
PULIZIA E IGIENE DELLA CASA E DELLA PERSONA	sapone da bucato, detersivi, smacchiatori	L	1422
	insetticidi, disinfettanti, vernici	L	1423
	saponette, dentifrici e articoli di profumeria	L	1807
	barbiere e parrucchiere	L	1808
	L	
GIORNALI, CANCELLERIA E ISTRUZIONE	giornali, riviste, fumetti	L	1701
	quaderni e cancelleria	L	1815
	libri	L	1702
	L	
SPOSTAMENTI	benzina per auto e moto	L	1631
	gasolio o altri combustibili per auto e moto	L	1621
	biglietti, abbonamenti autobus, tram, corriere, parcheggi	L	1617
	L	
TELEFONO PUBBLICO E SPESE POSTALI	gettoni, tessera telefonica	L	1623
	francobolli e altre spese	L	1618
	L	
SALUTE (spese non rimborsate e tickets)	L	
	L	
	L	
HOBBIES	pellicole e loro sviluppo	L	1711
	dischi, fonocassette, nastri magnetici, videocassette, floppy	L	1720
	mangimi e altre spese per animali domestici	L	1717
	piante e fiori	L	1718
	L	
GIOCHI, SPETTACOLI SPORT E TURISMO	giocattoli	L	1719
	totocalcio, lotto e altri concorsi	L	1814
	cinema, teatro, discoteche, spettacoli sportivi	L	1732
	sport: frequenza a piscine, palestre, ecc.	L	1733
	fiere, musei, manifestazioni varie	L	1734
	L	
MANUTENZIONE ORDINARIA E RIPARAZIONI	meccanico, carrozziere (compresi ricambi e accessori)	L	1606
	calzolaio (solo riparazioni)	L	1108
	lavanderia e tintoria	L	1426
	falegname (solo restauri e riparazioni)	L	1418
	muratori, idraulici, elettricisti, etc. (riparazioni e manutenzioni idrauliche, elettriche, ecc.) per:		
	1) abitazione principale	L	1210
	2) abitazione secondaria	L	1310
	riparazioni di elettrodomestici (escluso TV) ed altri articoli per la casa	L	1420
	L	
ALTRE SPESE (da specificare) per abbigliamento, calzature, abitazione, mobili, utensileria, salute, telefono, trasporti, istruzione e cultura, altre spese	L	
	L	
	L	
	L	
	L	
	L	
DENARO DATO AI FIGLI (e a nipoti)	(somme autonomamente gestite)	L	1804

se avete acquistato molte cose
e non bastano le righe, utilizzate
le righe degli altri giorni

Generi alimentari e bevande

QUANTITA'
gr. = grammi
l. = litri
n. = numero

SPESA

Specificare nelle righe in bianco i generi non prestampati

FARINACEI	pane.....	gr.....	L.....	0121
	grissini, fette biscottate.....	gr.....	L.....	0106
	pasta comune (all'uovo, fresca, ecc.).....	gr.....	L.....	0124
	pasta preparata (ravioli, cannelloni, tortellini, ecc.).....	gr.....	L.....	0107
	riso, creme di riso.....	gr.....	L.....	0105
DOLCIUMI E DROGHERIE	biscotti, pasticceria.....	gr.....	L.....	0102
	zucchero.....	gr.....	L.....	0701
	marmellata, cacao, caramelle.....	gr.....	L.....	0722
	gelati (consumati a casa).....	gr.....	L.....	0706
	caffè, orzo, the.....	gr.....	L.....	0704
sale, aceto, dadi da brodo, spezie.....	gr.....	L.....	0705	
CARNI (fresche e congelate)	vitello, vitellone.....	gr.....	L.....	0321
	manzo, altri bovini adulti.....	gr.....	L.....	0322
	maiale.....	gr.....	L.....	0302
	salsicce, prosciutto, e altri salumi.....	gr.....	L.....	0308
	pollame.....	gr.....	L.....	0305
PESCE	fresco e congelato.....	gr.....	L.....	0201
	in scatola, secco, altra conservazione.....	gr.....	L.....	0202
OLII E GRASSI	olio d'oliva.....	l.....	L.....	0404
	olio di semi.....	l.....	L.....	0405
	burro.....	gr.....	L.....	0403
	margarina.....	gr.....	L.....	0402
LATTE, FORMAGGI E UOVA	latte.....	l.....	L.....	0521
	yogurt.....	gr.....	L.....	0504
	panna.....	gr.....	L.....	0505
	formaggi freschi.....	gr.....	L.....	0522
	formaggi stagionati.....	gr.....	L.....	0506
uova.....	n.....	L.....	0503	
LEGUMI E ORTAGGI	pomodori freschi.....	gr.....	L.....	0602
	pomodori in scatola, conserve.....	gr.....	L.....	0604
	patate.....	gr.....	L.....	0601
	legumi freschi o surgelati (fagioli, lenticchie, piselli, ecc.).....	gr.....	L.....	0623
	legumi secchi o conservati (fagioli, lenticchie, piselli, ecc.).....	gr.....	L.....	0625
	ortaggi freschi o surgelati (insalata, verdure, carciofi, ecc.).....	gr.....	L.....	0610
	ortaggi secchi o conservati (insalata, verdure, carciofi, ecc.).....	gr.....	L.....	0611
FRUTTA	arance, limoni, mandarini.....	gr.....	L.....	0607
	mele, pere e altra frutta fresca.....	gr.....	L.....	0606
BEVANDE	vino.....	l.....	L.....	0804
	birra.....	l.....	L.....	0805
	liquori.....	l.....	L.....	0806
	acqua minerale.....	l.....	L.....	0801

Pasti e consumazioni fuori casa

(spese di tutte le persone della famiglia anche se offerte a terzi, escluse le mance)

- Bar, pasticceria, chioschi, ristoranti ambulanti.....	L.....	0921
- Ristorante, trattoria, self-service, pizzeria, locali di degustazione.....	L.....	0922
- Mense aziendali, universitarie, refettori, etc.....	L.....	0923

Articoli, servizi e beni durevoli



Specificare nelle righe in bianco i generi non prestampati

SPESA

TABACCHI	sigarette, sigari, tabacco	L.	1001
ARTICOLI MINUTI DI ABBIGLIAMENTO	calze, fazzoletti, merceria, cappelli	L.	1110
	L.
	L.
BIANCHERIA E OGGETTI PER LA CASA	asciugamani, strofinacci	L.	1404
	scope, guanti, fiammiferi, articoli da giardinaggio	L.	1424
	L.
PULIZIA E IGIENE DELLA CASA E DELLA PERSONA	sapone da bucato, detersivi, smacchiatori	L.	1422
	insetticidi, disinfettanti, vernici	L.	1423
	saponette, dentifrici e articoli di profumeria	L.	1807
	barbiere e parrucchiere	L.	1808
	L.
GIORNALI, CANCELLERIA E ISTRUZIONE	giornali, riviste, fumetti	L.	1701
	quaderni e cancelleria	L.	1815
	libri	L.	1702
	L.
SPOSTAMENTI	benzina per auto e moto	L.	1631
	gasolio o altri combustibili per auto e moto	L.	1621
	biglietti, abbonamenti autobus, tram, corriere, parcheggi	L.	1617
	L.
TELEFONO PUBBLICO E SPESE POSTALI	gettoni, tessera telefonica	L.	1623
	francobolli e altre spese	L.	1618
	L.
SALUTE (spese non rimborsate e tickets)	L.
	L.
	L.
HOBBIES	pellicole e loro sviluppo	L.	1711
	dischi, fonocassette, nastri magnetici, videocassette, floppy	L.	1720
	mangimi e altre spese per animali domestici	L.	1717
	piante e fiori	L.	1718
	L.
GIOCHI, SPETTACOLI SPORT E TURISMO	giocattoli	L.	1719
	totocalcio, lotto e altri concorsi	L.	1814
	cinema, teatro, discoteche, spettacoli sportivi	L.	1732
	sport: frequenza a piscine, palestre, ecc.	L.	1733
	fiere, musei, manifestazioni varie	L.	1734
	L.
MANUTENZIONE ORDINARIA E RIPARAZIONI	meccanico, carrozziere (compresi ricambi e accessori)	L.	1606
	calzolaio (solo riparazioni)	L.	1108
	lavanderia e tintoria	L.	1426
	falegnami (solo restauri e riparazioni)	L.	1418
	muratori, idraulici, elettricisti, etc. (riparazioni e manutenzioni idrauliche, elettriche, ecc.) per:		
	1) abitazione principale	L.	1210
	2) abitazione secondaria	L.	1310
	riparazioni di elettrodomestici (escluso TV) ed altri articoli per la casa	L.	1420
	L.
ALTRE SPESE (da specificare) per abbigliamento, calzature, abitazione, mobili, utensileria, salute, telefono, trasporti, istruzione e cultura, altre spese	L.
	L.
	L.
	L.
	L.
	L.
DENARO DATO AI FIGLI (e a nipoti)	(somme autonomamente gestite)	L.	1804

Indicare le quantità

Generi alimentari e bevande

QUANTITA' SPESA
 gr. = grammi
 l. = litri
 n. = numero

Specificare nelle righe in bianco i generi non prestampati

FARINACEI	pane	gr.	L.	0121
	grissini, fette biscottate	gr.	L.	0106
	pasta comune (all'uovo, fresca, ecc.)	gr.	L.	0124
	pasta preparata (ravioli, cannelloni, tortellini, ecc.)	gr.	L.	0107
	riso, creme di riso	gr.	L.	0105

DOLCIUMI E DROGHERIE	biscotti, pasticceria	gr.	L.	0102
	zucchero	gr.	L.	0701
	marmellata, cacao, caramelle	gr.	L.	0722
	gelati (consumati a casa)	gr.	L.	0706
	caffè, orzo, the	gr.	L.	0704
	sale, aceto, dadi da brodo, spezie	gr.	L.	0705

CARNI (fresche e congelate)	vitello, vitellone	gr.	L.	0321
	manzo, altri bovini adulti	gr.	L.	0322
	maiale	gr.	L.	0302
	salsicce, prosciutto, e altri salumi	gr.	L.	0308
	pollame	gr.	L.	0305

PESCE	fresco e congelato	gr.	L.	0201
	in scatola, secco, altra conservazione	gr.	L.	0202

OLII E GRASSI	olio d'oliva	l.	L.	0404
	olio di semi	l.	L.	0405
	burro	gr.	L.	0403
	margarina	gr.	L.	0402
	gr.	L.
LATTE, FORMAGGI E UOVA	latte	l.	L.	0521
	yogurt	gr.	L.	0504
	panna	gr.	L.	0505
	formaggi freschi	gr.	L.	0522
	formaggi stagionati	gr.	L.	0506
uova	n.	L.	0503	

LEGUMI E ORTAGGI	pomodori freschi	gr.	L.	0602
	pomodori in scatola, conserve	gr.	L.	0604
	patate	gr.	L.	0601
	legumi freschi' o surgelati (fagioli, lenticchie, piselli, ecc.) ..	gr.	L.	0623
	legumi secchi o conservati (fagioli, lenticchie, piselli, ecc.) ..	gr.	L.	0625
	ortaggi freschi o surgelati (insalata, verdure, carciofi, ecc.) ..	gr.	L.	0610
	ortaggi secchi o conservati (insalata, verdure, carciofi, ecc.) ..	gr.	L.	0611
.....	gr.	L.	

FRUTTA	arance, limoni, mandarini	gr.	L.	0607
	mele, pere e altra frutta fresca	gr.	L.	0606
	gr.	L.

BEVANDE	vino	l.	L.	0804
	birra	l.	L.	0805
	liquori	l.	L.	0806
	acqua minerale	l.	L.	0801

Pasti e consumazioni fuori casa

(spese di tutte le persone della famiglia anche se offerte a terzi, escluse le mance)

- Bar, pasticceria, chioschi, ristori ambulanti	L.	0921
- Ristorante, trattoria, self-service, pizzeria, locali di degustazione	L.	0922
- Mense aziendali, universitarie, refettori, etc.	L.	0923

Articoli, servizi e beni durevoli



Specificare nelle righe in bianco i generi non prestampati

SPESA

TABACCHI	sigarette, sigari, tabacco	L	1001
ARTICOLI MINUTI DI ABBIGLIAMENTO	calze, fazzoletti, merceria, cappelli	L	1110
	L
	L
BIANCHERIA E OGGETTI PER LA CASA	asciugamani, strofinacci	L	1404
	scope, guanti, fiammiferi, articoli da giardinaggio	L	1424
PULIZIA E IGIENE DELLA CASA E DELLA PERSONA	sapone da bucato, detersivi, smacchiatori	L	1422
	insetticidi, disinfettanti, vernici	L	1423
	saponette, dentifrici e articoli di profumeria	L	1807
	barbiere e parrucchiere	L	1808
GIORNALI, CANCELLERIA E ISTRUZIONE	giornali, riviste, fumetti	L	1701
	quaderni e cancelleria	L	1815
	libri	L	1702
	L
SPOSTAMENTI	benzina per auto e moto	L	1631
	gasolio o altri combustibili per auto e moto	L	1621
	biglietti, abbonamenti autobus, tram, corriere, parcheggi	L	1617
	L
TELEFONO PUBBLICO E SPESE POSTALI	gettoni, tessera telefonica	L	1623
	francobolli e altre spese	L	1618
	L
SALUTE (spese non rimborsate e tickets)	L
HOBBIES	pellicole e loro sviluppo	L	1711
	dischi, fonocassette, nastri magnetici, videocassette, floppy	L	1720
	mangimi e altre spese per animali domestici	L	1717
	piante e fiori	L	1718
	L
GIOCHI, SPETTACOLI SPORT E TURISMO	giocattoli	L	1719
	totocalcio, lotto e altri concorsi	L	1814
	cinema, teatro, discoteche, spettacoli sportivi	L	1732
	sport: frequenza a piscine, palestre, ecc.	L	1733
	fiere, musei, manifestazioni varie	L	1734
	L
MANUTENZIONE ORDINARIA E RIPARAZIONI	meccanico, carrozziere (compresi ricambi e accessori)	L	1606
	calzolaio (solo riparazioni)	L	1108
	lavanderia e tintoria	L	1426
	falegname (solo restauri e riparazioni)	L	1418
	muratori, idraulici, elettricisti, etc. (riparazioni e manutenzioni idrauliche, elettriche, ecc.) per:		
	1) abitazione principale	L	1210
	2) abitazione secondaria	L	1310
	riparazioni di elettrodomestici (escluso TV) ed altri articoli per la casa	L	1420
	L
	L
ALTRE SPESE (da specificare) per abbigliamento, calzature, abitazione, mobili, utensileria, salute, telefono, trasporti, istruzione e cultura, altre spese	L
	L
	L
	L
	L
	L
DENARO DATO AI FIGLI (e a nipoti)	(somme autonomamente gestite)	L	1804

se avete dubbi annotateli
nell'ultima pagina

Generi alimentari e bevande

QUANTITA'
gr. = grammi
l. = litri
n. = numero

SPESA

Specificare nelle righe in bianco i generi non prestampati

FARINACEI	pane	gr.	L.	0121
	grissini, fette biscottate	gr.	L.	0106
	pasta comune (all'uovo, fresca, ecc.)	gr.	L.	0124
	pasta preparata (ravioli, cannelloni, tortellini, ecc.)	gr.	L.	0107
	riso, creme di riso	gr.	L.	0105

DOLCIUMI E DROGHERIE	biscotti, pasticceria	gr.	L.	0102
	zucchero	gr.	L.	0701
	marmellata, cacao, caramelle	gr.	L.	0722
	gelati (consumati a casa)	gr.	L.	0706
	caffè, orzo, the	gr.	L.	0704
	sale, aceto, dadi da brodo, spezie	gr.	L.	0705
CARNI (fresche e congelate)	vitello, vitellone	gr.	L.	0321
	manzo, altri bovini adulti	gr.	L.	0322
	maiale	gr.	L.	0302
	salsicce, prosciutto, e altri salumi	gr.	L.	0308
	pollame	gr.	L.	0305

PESCE	fresco e congelato	gr.	L.	0201
	in scatola, secco, altra conservazione	gr.	L.	0202
	L.
OLII E GRASSI	olio d'oliva	l.	L.	0404
	olio di semi	l.	L.	0405
	burro	gr.	L.	0403
	margarina	gr.	L.	0402

LATTE, FORMAGGI E UOVA	latte	l.	L.	0521
	yogurt	gr.	L.	0504
	panna	gr.	L.	0505
	formaggi freschi	gr.	L.	0522
	formaggi stagionati	gr.	L.	0506
	uova	n.	L.	0503
LEGUMI E ORTAGGI	pomodori freschi	gr.	L.	0602
	pomodori in scatola, conserve	gr.	L.	0604
	patate	gr.	L.	0601
	legumi freschi o surgelati (fagioli, lenticchie, piselli, ecc.) ..	gr.	L.	0623
	legumi secchi o conservati (fagioli, lenticchie, piselli, ecc.) ..	gr.	L.	0625
	ortaggi freschi o surgelati (insalata, verdure, carciofi, ecc.) ..	gr.	L.	0610
	ortaggi secchi o conservati (insalata, verdure, carciofi, ecc.) ..	gr.	L.	0611

FRUTTA	arance, limoni, mandarini	gr.	L.	0607
	mele, pere e altra frutta fresca	gr.	L.	0606
	L.
BEVANDE	vino	l.	L.	0804
	birra	l.	L.	0805
	liquori	l.	L.	0806
	acqua minerale	l.	L.	0801

Pasti e consumazioni fuori casa

(spese di tutte le persone della famiglia anche se offerte a terzi, escluse le mance)

- Bar, pasticceria, chioschi, ristoranti ambulanti	L.	0921
- Ristorante, trattoria, self-service, pizzeria, locali di degustazione	L.	0922
- Mense aziendali, universitarie, refettori, etc.	L.	0923

Articoli, servizi e beni durevoli



Specificare nelle righe in bianco i generi non prestampati

SPESA

TABACCHI	sigarette, sigari, tabacco	L.	1001
ARTICOLI MINUTI DI ABBIGLIAMENTO	calze, fazzoletti, merceria, cappelli	L.	1110
	L.	
	L.	
BIANCHERIA E OGGETTI PER LA CASA	asciugamani, strofinacci	L.	1404
	scope, guanti, fiammiferi, articoli da giardinaggio	L.	1424
	L.	
PULIZIA E IGIENE DELLA CASA E DELLA PERSONA	sapone da bucato, detersivi, smacchiatori	L.	1422
	insetticidi, disinfettanti, vernici	L.	1423
	saponette, dentifrici e articoli di profumeria	L.	1807
	barbiere e parrucchiere	L.	1808
	L.	
GIORNALI, CANCELLERIA E ISTRUZIONE	giornali, riviste, fumetti	L.	1701
	quaderni e cancelleria	L.	1815
	libri	L.	1702
	L.	
SPOSTAMENTI	benzina per auto e moto	L.	1631
	gasolio o altri combustibili per auto e moto	L.	1621
	biglietti, abbonamenti autobus, tram, corriere, parcheggi	L.	1617
	L.	
TELEFONO PUBBLICO E SPESE POSTALI	gettoni, tessera telefonica	L.	1623
	francobolli e altre spese	L.	1618
	L.	
SALUTE (spese non rimborsate e tickets)	L.	
	L.	
	L.	
HOBBIES	pellicole e loro sviluppo	L.	1711
	dischi, fonocassette, nastri magnetici, videocassette, floppy	L.	1720
	mangimi e altre spese per animali domestici	L.	1717
	piante e fiori	L.	1718
	L.	
GIOCHI, SPETTACOLI SPORT E TURISMO	giocattoli	L.	1719
	totocalcio, lotto e altri concorsi	L.	1814
	cinema, teatro, discoteche, spettacoli sportivi	L.	1732
	sport: frequenza a piscine, palestre, ecc.	L.	1733
	fiere, musei, manifestazioni varie	L.	1734
	L.	
MANUTENZIONE ORDINARIA E RIPARAZIONI	meccanico, carrozziere (compresi ricambi e accessori)	L.	1606
	calzolajo (solo riparazioni)	L.	1108
	lavanderia e tintoria	L.	1426
	falegname (solo restauri e riparazioni)	L.	1418
	muratori, idraulici, elettricisti, etc. (riparazioni e manutenzioni idrauliche, elettriche, ecc.) per:		
	1) abitazione principale	L.	1210
	2) abitazione secondaria	L.	1310
	riparazioni di elettrodomestici (escluso TV) ed altri articoli per la casa	L.	1420
	L.	
ALTRE SPESE (da specificare) per abbigliamento, calzature, abitazione, mobili, utensileria, salute, telefono, trasporti, istruzione e cultura, altre spese	L.	
	L.	
	L.	
	L.	
	L.	
	L.	
DENARO DATO AI FIGLI (e a nipoti)	(somme autonomamente gestite)	L.	1804

utilizzate le righe in bianco
per i generi non stampati

Generi alimentari e bevande

QUANTITA'
gr. = grammi
l. = litri
n. = numero

SPESA

Specificare nelle righe in bianco i generi non prestampati

FARINACEI	pane	gr.	L.	0121
	grissini, fette biscottate	gr.	L.	0106
	pasta comune (all'uovo, fresca, ecc.)	gr.	L.	0124
	pasta preparata (ravioli, cannelloni, tortellini, ecc.)	gr.	L.	0107
	riso, creme di riso	gr.	L.	0105
.....
DOLCIUMI E DROGHERIE	biscotti, pasticceria	gr.	L.	0102
	zucchero	gr.	L.	0701
	marmellata, cacao, caramelle	gr.	L.	0722
	gelati (consumati a casa)	gr.	L.	0706
	caffè, orzo, the	gr.	L.	0704
	sale, aceto, dadi da brodo, spezie	gr.	L.	0705
CARNI (fresche e congelate)	vitello, vitellone	gr.	L.	0321
	manzo, altri bovini adulti	gr.	L.	0322
	maiale	gr.	L.	0302
	salsicce, prosciutto, e altri salumi	gr.	L.	0308
	pollame	gr.	L.	0305
.....
PESCE	fresco e congelato	gr.	L.	0201
	in scatola, secco, altra conservazione	gr.	L.	0202
.....
OLII E GRASSI	olio d'oliva	l.	L.	0404
	olio di semi	l.	L.	0405
	burro	gr.	L.	0403
	margarina	gr.	L.	0402
.....
LATTE, FORMAGGI E UOVA	latte	l.	L.	0521
	yogurt	gr.	L.	0504
	panna	gr.	L.	0505
	formaggi freschi	gr.	L.	0522
	formaggi stagionati	gr.	L.	0506
uova	n.	L.	0503	
LEGUMI E ORTAGGI

FRUTTA

BEVANDE

Pasti e consumazioni fuori casa

(spese di tutte le persone della famiglia anche se offerte a terzi, escluse le mance)

- Bar, pasticceria, chioschi, ristoranti ambulanti
- Ristorante, trattoria, self-service, pizzeria, locali di degustazione
- Mense aziendali, universitarie, refettori, etc.

0921
0922
0923

Articoli, servizi e beni durevoli

SETTIMO GIORNO DI REGISTRAZIONE
Data 1996

Specificare nelle righe in bianco i generi non prestampati

SPESA

TABACCHI	sigarette, sigari, tabacco	L.	1001
ARTICOLI MINUTI DI ABBIGLIAMENTO	calze, fazzoletti, merceria, cappelli	L.	1110
	L.
	L.
BIANCHERIA E OGGETTI PER LA CASA	asciugamani, strofinacci	L.	1404
	scope, guanti, fiammiferi, articoli da giardinaggio	L.	1424
	L.
PULIZIA E IGIENE DELLA CASA E DELLA PERSONA	sapone da bucato, detersivi, smacchiatori	L.	1422
	insetticidi, disinfettanti, vernici	L.	1423
	saponette, dentifrici e articoli di profumeria	L.	1807
	barbiere e parrucchiere	L.	1808
	L.
GIORNALI, CANCELLERIA E ISTRUZIONE	giornali, riviste, fumetti	L.	1701
	quaderni e cancelleria	L.	1815
	libri	L.	1702
	L.
SPOSTAMENTI	benzina per auto e moto	L.	1631
	gasolio o altri combustibili per auto e moto	L.	1621
	biglietti, abbonamenti autobus, tram, corriere, parcheggi	L.	1617
	L.
TELEFONO PUBBLICO E SPESE POSTALI	gettoni, tessera telefonica	L.	1623
	francobolli e altre spese	L.	1618
	L.
SALUTE (spese non rimborsate e tickets)	L.
	L.
	L.
HOBBIES	pellicole e loro sviluppo	L.	1711
	dischi, fonocassette, nastri magnetici, videocassette, floppy	L.	1720
	mangimi e altre spese per animali domestici	L.	1717
	piante e fiori	L.	1718
	L.
GIOCHI, SPETTACOLI SPORT E TURISMO	giocattoli	L.	1719
	totocalcio, lotto e altri concorsi	L.	1814
	cinema, teatro, discoteche, spettacoli sportivi	L.	1732
	sport: frequenza a piscine, palestre, ecc.	L.	1733
	fiere, musei, manifestazioni varie	L.	1734
	L.
MANUTENZIONE ORDINARIA E RIPARAZIONI	meccanico, carrozziere (compresi ricambi e accessori)	L.	1606
	calzolaio (solo riparazioni)	L.	1108
	lavanderia e tintoria	L.	1426
	falegname (solo restauri e riparazioni)	L.	1418
	muratori, idraulici, elettricisti, etc. (riparazioni e manutenzioni idrauliche, elettriche, ecc.) per:		
	1) abitazione principale	L.	1210
	2) abitazione secondaria	L.	1310
	riparazioni di elettrodomestici (escluso TV) ed altri articoli per la casa	L.	1420
	L.
ALTRE SPESE (da specificare) per abbigliamento, calzature, abitazione, mobili, utensileria, salute, telefono, trasporti, istruzione e cultura, altre spese	L.
	L.
	L.
	L.
	L.
	L.
DENARO DATO AI FIGLI (e a nipoti)	(somme autonomamente gestite)	L.	1804

se avete acquistato molte cose
e non bastano le righe,
utilizzate le righe degli altri giorni

Generi alimentari e bevande

QUANTITA'
gr. = grammi
l. = litri
n. = numero

SPESA

Specificare nelle righe in bianco i generi non prestampati

FARINACEI	pane	gr.	L.	0121
	grissini, fette biscottate	gr.	L.	0106
	pasta comune (all'uovo, fresca, ecc.)	gr.	L.	0124
	pasta preparata (ravioli, cannelloni, tortellini, ecc.)	gr.	L.	0107
	riso, creme di riso	gr.	L.	0105
	L.	
DOLCIUMI E DROGHERIE	biscotti, pasticceria	gr.	L.	0102
	zucchero	gr.	L.	0701
	marmellata, cacao, caramelle	gr.	L.	0722
	gelati (consumati a casa)	gr.	L.	0706
	caffè, orzo, the	gr.	L.	0704
	sale, aceto, dadi da brodo, spezie	gr.	L.	0705
CARNI (fresche e congelate)	vitello, vitellone	gr.	L.	0321
	manzo, altri bovini adulti	gr.	L.	0322
	maiale	gr.	L.	0302
	salsicce, prosciutto, e altri salumi	gr.	L.	0308
	pollame	gr.	L.	0305
	L.	
PESCE	fresco e congelato	gr.	L.	0201
	in scatola, secco, altra conservazione	gr.	L.	0202
	L.	
OLII E GRASSI	olio d'oliva	l.	L.	0404
	olio di semi	l.	L.	0405
	burro	gr.	L.	0403
	margarina	gr.	L.	0402
	gr.	L.	
LATTE, FORMAGGI E UOVA	latte	l.	L.	0521
	yogurt	gr.	L.	0504
	panna	gr.	L.	0505
	formaggi freschi	gr.	L.	0522
	formaggi stagionati	gr.	L.	0506
uova	n.	L.	0503	
LEGUMI E ORTAGGI	pomodori freschi	gr.	L.	0602
	pomodori in scatola, conserve	gr.	L.	0604
	patate	gr.	L.	0601
	legumi freschi o surgelati (fagioli, lenticchie, piselli, ecc.) ..	gr.	L.	0623
	legumi secchi o conservati (fagioli, lenticchie, piselli, ecc.) ..	gr.	L.	0625
	ortaggi freschi o surgelati (insalata, verdure, carciofi, ecc.) ..	gr.	L.	0610
	ortaggi secchi o conservati (insalata, verdure, carciofi, ecc.) ..	gr.	L.	0611
	gr.	L.	
FRUTTA	arance, limoni, mandarini	gr.	L.	0607
	mele, pere e altra frutta fresca	gr.	L.	0606
	gr.	L.	
BEVANDE	vino	l.	L.	0804
	birra	l.	L.	0805
	liquori	l.	L.	0806
	acqua minerale	l.	L.	0801
	l.	L.	

Pasti e consumazioni fuori casa

(spese di tutte le persone della famiglia anche se offerte a terzi, escluse le mance)

- Bar, pasticceria, chioschi, ristori ambulanti	L.	0921
- Ristorante, trattoria, self-service, pizzeria, locali di degustazione	L.	0922
- Mense aziendali, universitarie, refettori, etc.	L.	0923

Articoli, servizi e beni durevoli

OTTAVO GIORNO DI REGISTRAZIONE
Data 1996

Specificare nelle righe in bianco i generi non prestampati

SPESA

TABACCHI	sigarette, sigari, tabacco	L.	1001
ARTICOLI MINUTI DI ABBIGLIAMENTO	calze, fazzoletti, merceria, cappelli	L.	1110
	L.	
	L.	
BIANCHERIA E OGGETTI PER LA CASA	asciugamani, strofinacci	L.	1404
	scope, guanti, fiammiferi, articoli da giardinaggio	L.	1424
PULIZIA E IGIENE DELLA CASA E DELLA PERSONA	sapone da bucato, detersivi, smacchiatori	L.	1422
	insetticidi, disinfettanti, vernici	L.	1423
	saponette, dentifrici e articoli di profumeria	L.	1807
	barbiere e parrucchiere	L.	1808
GIORNALI, CANCELLERIA E ISTRUZIONE	giornali, riviste, fumetti	L.	1701
	quaderni e cancelleria	L.	1815
	libri	L.	1702
SPOSTAMENTI	benzina per auto e moto	L.	1631
	gasolio o altri combustibili per auto e moto	L.	1621
	biglietti, abbonamenti autobus, tram, corriere, parcheggi	L.	1617
TELEFONO PUBBLICO E SPESE POSTALI	gettoni, tessera telefonica	L.	1623
	francobolli e altre spese	L.	1618
SALUTE (spese non rimborsate e tickets)	L.	
	L.	
	L.	
HOBBIES	pellicole e loro sviluppo	L.	1711
	dischi, fonocassette, nastri magnetici, videocassette, floppy	L.	1720
	mangimi e altre spese per animali domestici	L.	1717
	piante e fiori	L.	1718
GIOCHI, SPETTACOLI SPORT E TURISMO	giocattoli	L.	1719
	totocalcio, lotto e altri concorsi	L.	1814
	cinema, teatro, discoteche, spettacoli sportivi	L.	1732
	sport: frequenza a piscine, palestre, ecc.	L.	1733
	fiere, musei, manifestazioni varie	L.	1734
MANUTENZIONE ORDINARIA E RIPARAZIONI	meccanico, carrozziere (compresi ricambi e accessori)	L.	1606
	calzolato (solo riparazioni)	L.	1108
	lavanderia e tintoria	L.	1426
	falegnami (solo restauri e riparazioni)	L.	1418
	muratori, idraulici, elettricisti, etc. (riparazioni e manutenzioni idrauliche, elettriche, ecc.) per:		
	1) abitazione principale	L.	1210
	2) abitazione secondaria	L.	1310
riparazioni di elettrodomestici (escluso TV) ed altri articoli per la casa	L.	1420	
ALTRE SPESE (da specificare) per abbigliamento, calzature, abitazione, mobili, utensileria, salute, telefono, trasporti, istruzione e cultura, altre spese	L.	
	L.	
	L.	
	L.	
	L.	
DENARO DATO AI FIGLI (e a nipoti)	(somme autonomamente gestite)	L.	1804

utilizzate le righe in bianco per
i generi non stampati

Generi alimentari e bevande

QUANTITA'
gr. = grammi
l. = litri
n. = numero

SPESA

Specificare nelle righe in bianco i generi non prestampati

FARINACEI	pane	gr.	L.	0121
	grissini, fette biscottate	gr.	L.	0106
	pasta comune (all'uovo, fresca, ecc.)	gr.	L.	0124
	pasta preparata (ravioli, cannelloni, tortellini, ecc.)	gr.	L.	0107
	riso, creme di riso	gr.	L.	0105
DOLCIUMI E DROGHERIE	biscotti, pasticceria	gr.	L.	0102
	zucchero	gr.	L.	0701
	marmellata, cacao, caramelle	gr.	L.	0722
	gelati (consumati a casa)	gr.	L.	0706
	caffè, orzo, the	gr.	L.	0704
	sale, aceto, dadi da brodo, spezie	gr.	L.	0705
CARNI (fresche e congelate)	vitello, vitellone	gr.	L.	0321
	manzo, altri bovini adulti	gr.	L.	0322
	malale	gr.	L.	0302
	salsicce, prosciutto, e altri salumi	gr.	L.	0308
	pollame	gr.	L.	0305
PESCE	fresco e congelato	gr.	L.	0201
	in scatola, secco, altra conservazione	gr.	L.	0202
OLII E GRASSI	olio d'oliva	l.	L.	0404
	olio di semi	l.	L.	0405
	burro	gr.	L.	0403
	margarina	gr.	L.	0402
LATTE, FORMAGGI E UOVA	latte	l.	L.	0521
	yogurt	gr.	L.	0504
	panna	gr.	L.	0505
	formaggi freschi	gr.	L.	0522
	formaggi stagionati	gr.	L.	0506
	uova	n.	L.	0503
LEGUMI E ORTAGGI	pomodori freschi	gr.	L.	0602
	pomodori in scatola, conserve	gr.	L.	0604
	patate	gr.	L.	0601
	legumi freschi o surgelati (fagioli, lenticchie, piselli, ecc.) ..	gr.	L.	0623
	legumi secchi o conservati (fagioli, lenticchie, piselli, ecc.) ..	gr.	L.	0625
	ortaggi freschi o surgelati (insalata, verdure, carciofi, ecc.) ..	gr.	L.	0610
	ortaggi secchi o conservati (insalata, verdure, carciofi, ecc.) ..	gr.	L.	0611
FRUTTA	arance, limoni, mandarini	gr.	L.	0607
	mele, pere e altra frutta fresca	gr.	L.	0606
	gr.	L.	
BEVANDE	vino	l.	L.	0804
	birra	l.	L.	0805
	liquori	l.	L.	0806
	acqua minerale	l.	L.	0801
	l.	L.	

Pasti e consumazioni fuori casa

(spese di tutte le persone della famiglia anche se offerte a terzi, escluse le mance)

- Bar, pasticceria, chioschi, ristori ambulanti	L.	0921
- Ristorante, trattoria, self-service, pizzeria, locali di degustazione	L.	0922
- Mense aziendali, universitarie, refettori, etc.	L.	0923

Articoli, servizi e beni durevoli



Specificare nelle righe in bianco i generi non prestampati

SPESA

TABACCHI	sigarette, sigari, tabacco	L.	1001
ARTICOLI MINUTI DI ABBIGLIAMENTO	calze, fazzoletti, merceria, cappelli	L.	1110
	L.	
BIANCHERIA E OGGETTI PER LA CASA	asciugamani, strofinacci	L.	1404
	scope, guanti, fiammiferi, articoli da giardinaggio	L.	1424
	L.	
PULIZIA E IGIENE DELLA CASA E DELLA PERSONA	sapone da bucato, detersivi, smacchiatori	L.	1422
	insetticidi, disinfettanti, vernici	L.	1423
	L.	1807
	barbiere e parrucchiere	L.	1808
	L.	
GIORNALI, CANCELLERIA E ISTRUZIONE	giornali, riviste, fumetti	L.	1701
	quaderni e cancelleria	L.	1815
	libri	L.	1702
	L.	
SPOSTAMENTI	benzina per auto e moto	L.	1631
	gasolio o altri combustibili per auto e moto	L.	1621
	biglietti, abbonamenti autobus, tram, corriere, parcheggi	L.	1617
	L.	
TELEFONO PUBBLICO E SPESE POSTALI	gettoni, tessera telefonica	L.	1623
	francobolli e altre spese	L.	1618
	L.	
SALUTE (spese non rimborsate e tickets)	L.	
	L.	
	L.	
HOBBIES	pellicole e loro sviluppo	L.	1711
	dischi, fonocassette, nastri magnetici, videocassette, floppy	L.	1720
	L.	1717
	mangimi e altre spese per animali domestici	L.	1718
	piante e fiori	L.	
	L.	
GIOCHI, SPETTACOLI SPORT E TURISMO	giocattoli	L.	1719
	totocalcio, lotto e altri concorsi	L.	1814
	cinema, teatro, discoteche, spettacoli sportivi	L.	1732
	L.	1733
	sport: frequenza a piscine, palestre, ecc.	L.	1734
	fiere, musei, manifestazioni varie	L.	
	L.	
MANUTENZIONE ORDINARIA E RIPARAZIONI	meccanico, carrozziere (compresi ricambi e accessori)	L.	1606
	calzolaio (solo riparazioni)	L.	1108
	lavanderia e tintoria	L.	1426
	falegnami (solo restauri e riparazioni)	L.	1418
	muratori, idraulici, elettricisti, etc. (riparazioni e manutenzioni idrauliche, elettriche, ecc.) per:		
	1) abitazione principale	L.	1210
	2) abitazione secondaria	L.	1310
	riparazioni di elettrodomestici (escluso TV) ed altri articoli per la casa	L.	1420
	L.	
ALTRE SPESE (da specificare) per abbigliamento, calzature, abitazione, mobili, utensileria, salute, telefono, trasporti, istruzione e cultura, altre spese	L.	
	L.	
	L.	
	L.	
	L.	
	L.	
DENARO DATO AI FIGLI (e a nipoti)	(somme autonomamente gestite)	L.	1804

se oggi è il 10 o il 20 del mese,
 continuate a registrare solo le grosse
 spese non alimentari fino alla
 fine del mese sul FASCIOLETTO

Generi alimentari e bevande

QUANTITA'
 gr. = grammi
 l. = litri
 n. = numero

SPESA

Specificare nelle righe in bianco i generi non prestampati

FARINACEI	pane	gr.	L.	0121
	grissini, fette biscottate	gr.	L.	0106
	pasta comune (all'uovo, fresca, ecc.)	gr.	L.	0124
	pasta preparata (ravioli, cannelloni, tortellini, ecc.)	gr.	L.	0107
	riso, creme di riso	gr.	L.	0105
DOLCIUMI E DROGHERIE	biscotti, pasticceria	gr.	L.	0102
	zucchero	gr.	L.	0701
	marmellata, cacao, caramelle	gr.	L.	0722
	gelati (consumati a casa)	gr.	L.	0706
	caffè, orzo, the	gr.	L.	0704
sale, aceto, dadi da brodo, spezie	gr.	L.	0705	
CARNI (fresche e congelate)	vitello, vitellone	gr.	L.	0321
	manzo, altri bovini adulti	gr.	L.	0322
	maiale	gr.	L.	0302
	salsicce, prosciutto, e altri salumi	gr.	L.	0308
	pollame	gr.	L.	0305
PESCE	fresco e congelato	gr.	L.	0201
	in scatola, secco, altra conservazione	gr.	L.	0202
OLII E GRASSI	olio d'oliva	l.	L.	0404
	olio di semi	l.	L.	0405
	burro	gr.	L.	0403
	margarina	gr.	L.	0402
LATTE, FORMAGGI E UOVA	latte	l.	L.	0521
	yogurt	gr.	L.	0504
	panna	gr.	L.	0505
	formaggi freschi	gr.	L.	0522
	formaggi stagionati	gr.	L.	0506
uova	n.	L.	0503	
LEGUMI E ORTAGGI	pomodori freschi	gr.	L.	0602
	pomodori in scatola, conserve	gr.	L.	0604
	patate	gr.	L.	0601
	legumi freschi o surgelati (fagioli, lenticchie, piselli, ecc.)	gr.	L.	0623
	legumi secchi o conservati (fagioli, lenticchie, piselli, ecc.)	gr.	L.	0625
	ortaggi freschi o surgelati (insalata, verdure, carciofi, ecc.)	gr.	L.	0610
ortaggi secchi o conservati (insalata, verdure, carciofi, ecc.)	gr.	L.	0611	
FRUTTA	arance, limoni, mandarini	gr.	L.	0607
	mele, pere e altra frutta fresca	gr.	L.	0606
BEVANDE	vino	l.	L.	0804
	birra	l.	L.	0805
	liquori	l.	L.	0806
	acqua minerale	l.	L.	0801

Pasti e consumazioni fuori casa

(spese di tutte le persone della famiglia anche se offerte a terzi, escluse le mance)

- Bar, pasticceria, chioschi, ristoranti ambulanti	L.	0921
- Ristorante, trattoria, self-service, pizzeria, locali di degustazione	L.	0922
- Mense aziendali, universitarie, refettori, etc.	L.	0923

Articoli, servizi e beni durevoli

DECIMO GIORNO DI REGISTRAZIONE
Data 1996

Specificare nelle righe in bianco i generi non prestampati

SPESA

TABACCHI	sigarette, sigari, tabacco	L	1001
ARTICOLI MINUTI DI ABBIGLIAMENTO	calze, fazzoletti, merceria, cappelli	L	1110
	L	
	L	
BIANCHERIA E OGGETTI PER LA CASA	asciugamani, strofinacci	L	1404
	scope, guanti, fiammiferi, articoli da giardinaggio	L	1424
	L	
PULIZIA E IGIENE DELLA CASA E DELLA PERSONA	sapone da bucato, detersivi, smacchiatori	L	1422
	insetticidi, disinfettanti, vernici	L	1423
	saponette, dentifrici e articoli di profumeria	L	1807
	barbiere e parrucchiere	L	1808
	L	
GIORNALI, CANCELLERIA E ISTRUZIONE	giornali, riviste, fumetti	L	1701
	quaderni e cancelleria	L	1815
	libri	L	1702
	L	
SPOSTAMENTI	benzina per auto e moto	L	1631
	gasolio o altri combustibili per auto e moto	L	1621
	biglietti, abbonamenti autobus, tram, corriere, parcheggi	L	1617
	L	
TELEFONO PUBBLICO E SPESE POSTALI	gettoni, tessera telefonica	L	1623
	francobolli e altre spese	L	1618
	L	
SALUTE (spese non rimborsate e tickets)	L	
	L	
	L	
HOBBIES	pellicole e loro sviluppo	L	1711
	dischi, fonocassette, nastri magnetici, videocassette, floppy	L	1720
	mangimi e altre spese per animali domestici	L	1717
	piante e fiori	L	1718
	L	
GIOCHI, SPETTACOLI SPORT E TURISMO	giocattoli	L	1719
	totocalcio, lotto e altri concorsi	L	1814
	cinema, teatro, discoteche, spettacoli sportivi	L	1732
	sport: frequenza a piscine, palestre, ecc.	L	1733
	fiere, musei, manifestazioni varie	L	1734
	L	
MANUTENZIONE ORDINARIA E RIPARAZIONI	meccanico, carrozziere (compresi ricambi e accessori)	L	1606
	calzolato (solo riparazioni)	L	1108
	lavanderia e tintoria	L	1426
	falegname (solo restauri e riparazioni)	L	1418
	muratori, idraulici, elettricisti, etc. (riparazioni e manutenzioni idrauliche, elettriche, ecc.) per:		
	1) abitazione principale	L	1210
	2) abitazione secondaria	L	1310
	riparazioni di elettrodomestici (escluso TV) ed altri articoli per la casa	L	1420
	L	
ALTRE SPESE (da specificare) per abbigliamento, calzature, abitazione, mobili, utensileria, salute, telefono, trasporti, istruzione e cultura, altre spese	L	
	L	
	L	
	L	
	L	
	L	
DENARO DATO AI FIGLI (e a nipoti)	(somme autonomamente gestite)	L	1804

registrate le spese in queste due pagine
solo se oggi è il 31 del mese

Generi alimentari e bevande

QUANTITA'
gr. = grammi
l. = litri
n. = numero

SPESA

Specificare nelle righe in bianco i generi non prestampati

FARINACEI	pane	gr.	L.	0121
	grissini, fette biscottate	gr.	L.	0106
	pasta comune (all'uovo, fresca, ecc.)	gr.	L.	0124
	pasta preparata (ravioli, cannelloni, tortellini, ecc.)	gr.	L.	0107
	riso, creme di riso	gr.	L.	0105
DOLCIUMI E DROGHERIE	biscotti, pasticceria	gr.	L.	0102
	zucchero	gr.	L.	0701
	marmellata, cacao, caramelle	gr.	L.	0722
	gelati (consumati a casa)	gr.	L.	0706
	caffè, orzo, the	gr.	L.	0704
CARNI (fresche e congelate)	sale, aceto, dadi da brodo, spezie	gr.	L.	0705
	vitello, vitellone	gr.	L.	0321
	manzo, altri bovini adulti	gr.	L.	0322
	maiale	gr.	L.	0302
	salsicce, prosciutto, e altri salumi	gr.	L.	0308
PESCE	pollame	gr.	L.	0305
	fresco e congelato	gr.	L.	0201
OLII E GRASSI	in scatola, secco, altra conservazione	gr.	L.	0202
	olio d'oliva	l.	L.	0404
	olio di semi	l.	L.	0405
	burro	gr.	L.	0403
LATTE, FORMAGGI E UOVA	margarina	gr.	L.	0402
	latte	l.	L.	0521
	yogurt	gr.	L.	0504
	panna	gr.	L.	0505
	formaggi freschi	gr.	L.	0522
LEGUMI E ORTAGGI	formaggi stagionati	gr.	L.	0506
	uova	n.	L.	0503
	pomodori freschi	gr.	L.	0602
	pomodori in scatola, conserve	gr.	L.	0604
	patate	gr.	L.	0601
	legumi freschi o surgelati (fagioli, lenticchie, piselli, ecc.) ..	gr.	L.	0623
	legumi secchi o conservati (fagioli, lenticchie, piselli, ecc.) ..	gr.	L.	0625
ortaggi freschi o surgelati (insalata, verdure, carciofi, ecc.) ..	gr.	L.	0610	
FRUTTA	ortaggi secchi o conservati (insalata, verdure, carciofi, ecc.) ..	gr.	L.	0611
	arance, limoni, mandarini	gr.	L.	0607
	mele, pere e altra frutta fresca	gr.	L.	0606
BEVANDE	gr.	L.
	vino	l.	L.	0804
	birra	l.	L.	0805
	liquori	l.	L.	0806
BEVANDE	acqua minerale	l.	L.	0801
	l.	L.

Pasti e consumazioni fuori casa

(spese di tutte le persone della famiglia anche se offerte a terzi, escluse le mance)

- Bar, pasticceria, chioschi, ristori ambulanti

- Ristorante, trattoria, self-service, pizzeria, locali di degustazione

- Mense aziendali, universitarie, refettori, etc.

0921
0922
0923

Articoli, servizi e beni durevoli

UNDICESIMO GIORNO DI REGISTRAZIONE
Data 1996

Specificare nelle righe in bianco i generi non prestampati

SPESA

TABACCHI	sigarette, sigari, tabacco	L.	1001
ARTICOLI MINUTI DI ABBIGLIAMENTO	calze, fazzoletti, merceria, cappelli	L.	1110
	L.
	L.
BIANCHERIA E OGGETTI PER LA CASA	asciugamani, strofinacci	L.	1404
	scope, guanti, fiammiferi, articoli da giardinaggio	L.	1424
	L.
PULIZIA E IGIENE DELLA CASA E DELLA PERSONA	sapone da bucato, detersivi, smacchiatori	L.	1422
	insetticidi, disinfettanti, vernici	L.	1423
	saponette, dentifrici e articoli di profumeria	L.	1807
	barbiere e parrucchiere	L.	1808
GIORNALI, CANCELLERIA E ISTRUZIONE	giornali, riviste, fumetti	L.	1701
	quaderni e cancelleria	L.	1815
	libri	L.	1702
	L.
SPOSTAMENTI	benzina per auto e moto	L.	1631
	gasolio o altri combustibili per auto e moto	L.	1621
	biglietti, abbonamenti autobus, tram, corriere, parcheggi	L.	1617
	L.
TELEFONO PUBBLICO E SPESE POSTALI	gettoni, tessera telefonica	L.	1623
	francobolli e altre spese	L.	1618
	L.
SALUTE (spese non rimborsate e tickets)	L.
HOBBIES	pellicole e loro sviluppo	L.	1711
	dischi, fonocassette, nastri magnetici, videocassette, floppy	L.	1720
	mangimi e altre spese per animali domestici	L.	1717
	piante e fiori	L.	1718
	L.
GIOCHI, SPETTACOLI SPORT E TURISMO	giocattoli	L.	1719
	totocalcio, lotto e altri concorsi	L.	1814
	cinema, teatro, discoteche, spettacoli sportivi	L.	1732
	sport: frequenza a piscine, palestre, ecc.	L.	1733
	fiere, musei, manifestazioni varie	L.	1734
	L.
MANUTENZIONE ORDINARIA E RIPARAZIONI	meccanico, carrozziere (compresi ricambi e accessori)	L.	1606
	calzolai (solo riparazioni)	L.	1108
	lavanderia e tintoria	L.	1426
	falegname (solo restauri e riparazioni)	L.	1418
	muratori, idraulici, elettricisti, etc. (riparazioni e manutenzioni idrauliche, elettriche, ecc.) per:		
	1) abitazione principale	L.	1210
	2) abitazione secondaria	L.	1310
	riparazioni di elettrodomestici (escluso TV) ed altri articoli per la casa	L.	1420
.....	L.	
ALTRE SPESE (da specificare) per abbigliamento, calzature, abitazione, mobili, utensileria, salute, telefono, trasporti, istruzione e cultura, altre spese	L.
	L.
	L.
	L.
	L.
	L.
DENARO DATO AI FIGLI (e a nipoti)	(somme autonomamente gestite)	L.	1804



Comune	
Provincia	
Libretto n. (da trascrivere dal Mod. ISTAT/W/404)	

TACCUINO DEGLI AUTOCONSUMI

Rilevazione sui consumi delle famiglie italiane

PERIODO DI REGISTRAZIONE dal al 1996
(giorni) (mese)

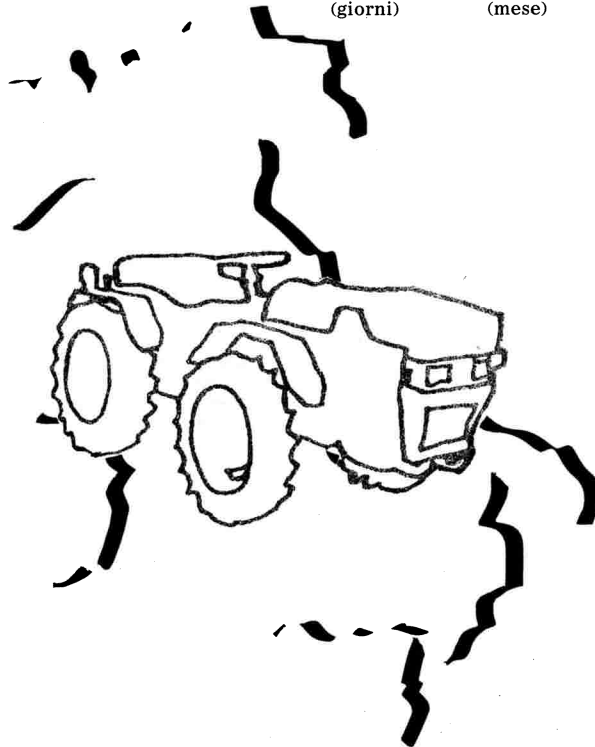

SEGRETO STATISTICO E OBBLIGO DI RISPOSTA - I dati raccolti nell'ambito della presente indagine, compresa nel *Programma statistico nazionale* approvato con D.P.C.M 9 dicembre 1994 (S.O. n. 62 alla G.U. n. 123 del 29.5.1995), sono tutelati dal segreto statistico. Essi possono essere esternati o comunicati soltanto in forma aggregata, in modo che non se ne possa fare alcun riferimento individuale; possono essere utilizzati solo a scopi statistici (art. 9 del decreto legislativo 6 settembre 1989, n. 322).

È fatto obbligo alle amministrazioni, enti ed organismi pubblici, nonché ai soggetti privati, per le rilevazioni indicate nel D.P.R 5 aprile 1995 (S.O. n. 62 alla G.U. n. 123 del 29.5.1995), di fornire tutti i dati e le notizie richieste nel modello di rilevazione. Coloro che non forniscano i dati, o li forniscano scientemente errati od incompleti, sono soggetti alle previste sanzioni amministrative (artt. 7 e 11 del citato d.lgs. n. 322/89).

**COSA REGISTRARE
NEL TACCUINO DEGLI AUTOCONSUMI**

Tutti i prodotti del vostro orto, giardino, podere, pollaio, ovile, porcile, allevamento, ecc. consumati nella giornata per soddisfare i bisogni alimentari della famiglia.

Sono assimilati agli autoconsumi i generi alimentari ricevuti dal datore di lavoro e nel caso di pescatori, cacciatori i prodotti della pesca e della caccia.

Vanno indicati i prodotti prelevati non solo nella giornata ma anche in precedenza: l'importante è che vengano consumati nella giornata.

COSA NON REGISTRARE

Non vanno registrati i generi di produzione propria raccolti nella giornata ma non consumati.

I prodotti che vengono acquistati vanno registrati nel LIBRETTO DEGLI ACQUISTI.

COME REGISTRARE

Per ogni giorno è prevista una colonna in cui vanno indicati sia il valore dei generi che le quantità; naturalmente, occorre descrivere anche il bene di cui si tratta (ad esempio: pollo, pomodori, patate, ecc.).

Per ciò che riguarda il valore, attenersi ai prezzi praticati localmente nei negozi; per le quantità, valgono le stesse norme contenute nel LIBRETTO DEGLI ACQUISTI.

COME REGISTRARE BENE

Vi consigliamo di affidare il TACCUINO DEGLI AUTOCONSUMI a chi sovrintende alle faccende domestiche o, comunque, compila anche il LIBRETTO. E' bene annotare i consumi man mano che avvengono.

**SE SBAGLIATE, NON PREOCCUPATEVI:
CORREGGETE PURE !**

L'importante è che venga annotato tutto ciò che si consuma

A CURA DEL COMUNE		Riservato ISTAT
Comune		
Provincia		
L'ABITAZIONE E' SITUATA IN		
Centro abitato	<input type="checkbox"/>	1
Nucleo abitato	<input type="checkbox"/>	2
Casè sparse	<input type="checkbox"/>	3

Istat

Istituto Nazionale di Statistica

Libretto N.

--	--	--

A CURA DELL'INTERVISTATORE	
Anno	<input type="text"/> <input type="text"/> (indicare l'ultima cifra dell'anno)
Mese	<input type="text"/> <input type="text"/> (indicare il mese su due cifre; es.: gennaio = 01)
Del giorno	<input type="text"/> (indicare 1 dall'1 al 10 del mese, 2 dall'11 al 20, 3 dal 21 alla fine del mese)
al giorno	
Componenti effettivi	<input type="text"/> <input type="text"/>
Componenti presenti (dalla Sezione I ^A del W/406)	<input type="text"/> <input type="text"/>
Codice intervistatore	<input type="text"/> <input type="text"/> <input type="text"/>

Numero telefonico della famiglia:

 (per eventuali contatti durante il periodo di rilevazione)

RILEVAZIONE SUI CONSUMI DELLE FAMIGLIE ITALIANE

RIEPILOGO DELLE SPESE FAMILIARI

Anno 1996

SEGRETO STATISTICO E OBBLIGO DI RISPOSTA - I dati raccolti nell'ambito della presente indagine, compresa nel *Programma statistico nazionale* approvato con D.P.C.M 9 dicembre 1994 (S.O. n. 62 alla G.U. n. 123 del 29.5.1995), sono tutelati dal segreto statistico. Essi possono essere esternati o comunicati soltanto in forma aggregata, in modo che non se ne possa fare alcun riferimento individuale; possono essere utilizzati solo a scopi statistici (art. 9 del decreto legislativo 6 settembre 1989, n. 322).

È fatto obbligo alle amministrazioni, enti ed organismi pubblici, nonché ai soggetti privati, per le rilevazioni indicate nel D.P.R 5 aprile 1995 (S.O. n. 62 alla G.U. n. 123 del 29.5.1995), di fornire tutti i dati e le notizie richieste nel modello di rilevazione. Coloro che non forniscano i dati, o li forniscano scientemente errati od incompleti, sono soggetti alle previste sanzioni amministrative (artt. 7 e 11 del citato d.lgs. n. 322/89).

ISTRUZIONI PER LA COMPILAZIONE DEL PRESENTE RIEPILOGO

Il RIEPILOGO deve essere compilato a cura del rilevatore appena **terminato** il mese nel quale è compresa la decade di registrazione, cioè, all'atto del ritiro del LIBRETTO presso la famiglia, **ad eccezione del frontespizio e di una parte della Sez. I che devono essere compilati al momento della consegna del LIBRETTO.**

Il rilevatore dovrà innanzitutto effettuare un sommario controllo delle spese registrate dalla famiglia nel LIBRETTO e, se compilato, nel TACCUINO DEGLI AUTOCONSUMI, al fine di accertare che non siano state dimenticate alcune voci di spesa e che quelle registrate possano essere distribuite secondo le voci del RIEPILOGO.

Quindi, presso la famiglia, dovrà svolgere le operazioni evidenziate con il colore giallo:

- consegnare l'ESTRATTO DEL NOTIZIARIO ISTAT alla famiglia (se non fatto in precedenza)
- richiedere le notizie di cui alla SEZ. II ed eseguire l'intervista sugli acquisti di beni durevoli di cui alla SEZ. III;
- eseguire l'intervista riguardante le spese per beni e servizi sostenute dalla famiglia nel corso dell'intero mese di rilevazione (SEZ. IV Col. A);
- richiedere le notizie di cui alla SEZ. VII (REDDITO E RISPARMIO).

Si richiama l'attenzione del rilevatore ad effettuare con cura l'intervista sugli acquisti di beni durevoli (SEZ. III).

L'intervista va effettuata **enumerando tutte le voci di spesa** lentamente in modo da permettere per ciascuna di esse un adeguato tempo di riflessione.

Successivamente, in ufficio, le spese registrate sul LIBRETTO dovranno essere trascritte dal rilevatore nella SEZ. IV (Col. B), nella parte superiore della SEZ. V e nella SEZ. VI e - se compilato - dovranno trascriversi anche le spese registrate sul TACCUINO nella parte inferiore della SEZ. V.

Se la famiglia ha registrato nella decade assegnata una spesa per un bene durevole che non sia stata dichiarata nell'intervista, la spesa va senz'altro aggiunta alla SEZ. IV (come acquisto mensile) e alla SEZ. III.

Per quanto riguarda i dati di spesa e quantità riportati per ciascuna voce della SEZ. V, il rilevatore dovrà provvedere alla loro totalizzazione. Ciascuna voce della SEZ. VI va trascritta dopo essere stata preventivamente totalizzata.

Infine porre la data del giorno in cui è avvenuta l'intervista, firmare e consegnare l'intero materiale al responsabile dell'Ufficio comunale.

SEZIONE I - NOTIZIE SUI COMPONENTI LA FAMIGLIA

(I quesiti non evidenziati in giallo vanno compilati al momento della consegna del LIBRETTO; quelli evidenziati in giallo al momento dell'intervista)

NOTIZIE PER TUTTE LE PERSONE DELLA FAMIGLIA			NOTIZIE PER LE PERSONE IN ETA' DI 15 ANNI O PIU'							NOTIZIE PER TUTTE LE PERSONE DELLA FAMIGLIA					PASTI FUORI CASA				
N. ordine del componente	Sesso	Età (anni compiuti)	Istruzione	Condizione	ORE DI LAVORO	BRANCA D'ATTIVITA' ECONOMICA	Ricerca di lavoro	Presenza in famiglia nella decade di registrazione	Mezzo principale di sostentamento	Pratica sportiva (escluso il professionismo)	VIZIATE Nel mese di riferimento si è assentato per un periodo di almeno cinque giorni consecutivi dalla casa per scapata di lavoro, vacanze, turismo, visite ai parenti, ecc. (esclusi i congedi per malattia, congedo per cure ospedaliere, e simili)?	REDDITO INDIVIDUALE (piora la situazione patrimoniale che dispone di un proprio reddito)	17	18	19	20			
1	2	3	4	5	6	7	8	9	10	11	12	13	14	15	16	17	18	19	20
1																			
2																			
3																			
4																			
5																			
6																			
7																			
8																			
9																			
10																			
11																			
12																			
13																			
14																			
15																			
16																			
17																			
18																			
19																			
20																			
Col. 2	RELAZIONE CON LA PERSONA DI RIFERIMENTO		Col. 4	Col. 5	Col. 6	Col. 7	Col. 8	Col. 10		Col. 11	Col. 12	Col. 13	Col. 14	Col. 15	Col. 16	Col. 17-18-19-20			
	Indicare il rapporto di parentela con il componente (es. coniuge, figlio, fratello, ecc.)		Indicare l'età (anni compiuti)	Indicare il livello di istruzione (es. Licenza II, Licenza III, ecc.)	Indicare la condizione (es. Occupato, Disoccupato, ecc.)	Indicare le ore di lavoro settimanali	Indicare la branca di attività economica	Indicare se cerca lavoro e se ha possibilità di ottenere un posto di lavoro		Indicare la presenza in famiglia nella decade di registrazione	Indicare il mezzo principale di sostentamento	Indicare la pratica sportiva	Indicare il luogo del pernottamento	Indicare la durata del pernottamento	Indicare il reddito individuale	Indicare il numero di volte che ha consumato almeno un pasto nella settimana presso bar, ristoranti, tavola calda, mense scolastiche, universitarie, presso parenti, barriere il quotidiano che fa al caso			
	1. Coniuge o convivente 2. Figlio 3. Fratello 4. Sorella 5. Altro parente 6. Altro familiare 7. Altro familiare 8. Altro familiare 9. Altro familiare		1. Minore di 14 anni 2. 14-17 anni 3. 18-24 anni 4. 25-34 anni 5. 35-44 anni 6. 45-54 anni 7. 55-64 anni 8. 65-74 anni 9. 75 anni e oltre	1. Analfabeta 2. Licenza I 3. Licenza II 4. Licenza III 5. Licenza IV 6. Licenza V 7. Licenza VI 8. Licenza VII 9. Licenza VIII 10. Licenza IX 11. Licenza X 12. Licenza XI 13. Licenza XII 14. Licenza XIII 15. Licenza XIV 16. Licenza XV 17. Licenza XVI 18. Licenza XVII 19. Licenza XVIII 20. Licenza XIX 21. Licenza XX 22. Licenza XXI 23. Licenza XXII 24. Licenza XXIII 25. Licenza XXIV 26. Licenza XXV 27. Licenza XXVI 28. Licenza XXVII 29. Licenza XXVIII 30. Licenza XXIX 31. Licenza XXX 32. Licenza XXXI 33. Licenza XXXII 34. Licenza XXXIII 35. Licenza XXXIV 36. Licenza XXXV 37. Licenza XXXVI 38. Licenza XXXVII 39. Licenza XXXVIII 40. Licenza XXXIX 41. Licenza XL 42. Licenza XLI 43. Licenza XLII 44. Licenza XLIII 45. Licenza XLIV 46. Licenza XLV 47. Licenza XLVI 48. Licenza XLVII 49. Licenza XLVIII 50. Licenza XLIX 51. Licenza L 52. Licenza LI 53. Licenza LII 54. Licenza LIII 55. Licenza LIV 56. Licenza LV 57. Licenza LVI 58. Licenza LVII 59. Licenza LVIII 60. Licenza LIX 61. Licenza LX 62. Licenza LXI 63. Licenza LXII 64. Licenza LXIII 65. Licenza LXIV 66. Licenza LXV 67. Licenza LXVI 68. Licenza LXVII 69. Licenza LXVIII 70. Licenza LXIX 71. Licenza LXX 72. Licenza LXXI 73. Licenza LXXII 74. Licenza LXXIII 75. Licenza LXXIV 76. Licenza LXXV 77. Licenza LXXVI 78. Licenza LXXVII 79. Licenza LXXVIII 80. Licenza LXXIX 81. Licenza LXXX 82. Licenza LXXXI 83. Licenza LXXXII 84. Licenza LXXXIII 85. Licenza LXXXIV 86. Licenza LXXXV 87. Licenza LXXXVI 88. Licenza LXXXVII 89. Licenza LXXXVIII 90. Licenza LXXXIX 91. Licenza LXXXX 92. Licenza LXXXXI 93. Licenza LXXXXII 94. Licenza LXXXXIII 95. Licenza LXXXXIV 96. Licenza LXXXXV 97. Licenza LXXXXVI 98. Licenza LXXXXVII 99. Licenza LXXXXVIII 100. Licenza LXXXXIX	1. Occupato 2. Disoccupato 3. In cerca di lavoro 4. Studente 5. Pensionato 6. Altro	1. Agricoltura, foresta, caccia e pesca 2. Industria e artigianato 3. Commercio, alberghi e pubblici esercizi 4. Trasporti e comunicazioni 5. Pubblica amministrazione 6. Altri servizi, istituzioni religiose, enti caritativi 7. Libera professione 8. Lavoro in proprio 9. Altro	1. SI, cerca un lavoro 2. SI, ha possibilità di ottenere un posto di lavoro 3. SI, ha possibilità di ottenere un posto di lavoro 4. SI, ha possibilità di ottenere un posto di lavoro 5. SI, ha possibilità di ottenere un posto di lavoro 6. SI, ha possibilità di ottenere un posto di lavoro 7. SI, ha possibilità di ottenere un posto di lavoro 8. SI, ha possibilità di ottenere un posto di lavoro 9. SI, ha possibilità di ottenere un posto di lavoro 10. SI, ha possibilità di ottenere un posto di lavoro 11. SI, ha possibilità di ottenere un posto di lavoro 12. SI, ha possibilità di ottenere un posto di lavoro 13. SI, ha possibilità di ottenere un posto di lavoro 14. SI, ha possibilità di ottenere un posto di lavoro 15. SI, ha possibilità di ottenere un posto di lavoro 16. SI, ha possibilità di ottenere un posto di lavoro 17. SI, ha possibilità di ottenere un posto di lavoro 18. SI, ha possibilità di ottenere un posto di lavoro 19. SI, ha possibilità di ottenere un posto di lavoro 20. SI, ha possibilità di ottenere un posto di lavoro 21. SI, ha possibilità di ottenere un posto di lavoro 22. SI, ha possibilità di ottenere un posto di lavoro 23. SI, ha possibilità di ottenere un posto di lavoro 24. SI, ha possibilità di ottenere un posto di lavoro 25. SI, ha possibilità di ottenere un posto di lavoro 26. SI, ha possibilità di ottenere un posto di lavoro 27. SI, ha possibilità di ottenere un posto di lavoro 28. SI, ha possibilità di ottenere un posto di lavoro 29. SI, ha possibilità di ottenere un posto di lavoro 30. SI, ha possibilità di ottenere un posto di lavoro 31. SI, ha possibilità di ottenere un posto di lavoro 32. SI, ha possibilità di ottenere un posto di lavoro 33. SI, ha possibilità di ottenere un posto di lavoro 34. SI, ha possibilità di ottenere un posto di lavoro 35. SI, ha possibilità di ottenere un posto di lavoro 36. SI, ha possibilità di ottenere un posto di lavoro 37. SI, ha possibilità di ottenere un posto di lavoro 38. SI, ha possibilità di ottenere un posto di lavoro 39. SI, ha possibilità di ottenere un posto di lavoro 40. SI, ha possibilità di ottenere un posto di lavoro 41. SI, ha possibilità di ottenere un posto di lavoro 42. SI, ha possibilità di ottenere un posto di lavoro 43. SI, ha possibilità di ottenere un posto di lavoro 44. SI, ha possibilità di ottenere un posto di lavoro 45. SI, ha possibilità di ottenere un posto di lavoro 46. SI, ha possibilità di ottenere un posto di lavoro 47. SI, ha possibilità di ottenere un posto di lavoro 48. SI, ha possibilità di ottenere un posto di lavoro 49. SI, ha possibilità di ottenere un posto di lavoro 50. SI, ha possibilità di ottenere un posto di lavoro 51. SI, ha possibilità di ottenere un posto di lavoro 52. SI, ha possibilità di ottenere un posto di lavoro 53. SI, ha possibilità di ottenere un posto di lavoro 54. SI, ha possibilità di ottenere un posto di lavoro 55. SI, ha possibilità di ottenere un posto di lavoro 56. SI, ha possibilità di ottenere un posto di lavoro 57. SI, ha possibilità di ottenere un posto di lavoro 58. SI, ha possibilità di ottenere un posto di lavoro 59. SI, ha possibilità di ottenere un posto di lavoro 60. SI, ha possibilità di ottenere un posto di lavoro 61. SI, ha possibilità di ottenere un posto di lavoro 62. SI, ha possibilità di ottenere un posto di lavoro 63. SI, ha possibilità di ottenere un posto di lavoro 64. SI, ha possibilità di ottenere un posto di lavoro 65. SI, ha possibilità di ottenere un posto di lavoro 66. SI, ha possibilità di ottenere un posto di lavoro 67. SI, ha possibilità di ottenere un posto di lavoro 68. SI, ha possibilità di ottenere un posto di lavoro 69. SI, ha possibilità di ottenere un posto di lavoro 70. SI, ha possibilità di ottenere un posto di lavoro 71. SI, ha possibilità di ottenere un posto di lavoro 72. SI, ha possibilità di ottenere un posto di lavoro 73. SI, ha possibilità di ottenere un posto di lavoro 74. SI, ha possibilità di ottenere un posto di lavoro 75. SI, ha possibilità di ottenere un posto di lavoro 76. SI, ha possibilità di ottenere un posto di lavoro 77. SI, ha possibilità di ottenere un posto di lavoro 78. SI, ha possibilità di ottenere un posto di lavoro 79. SI, ha possibilità di ottenere un posto di lavoro 80. SI, ha possibilità di ottenere un posto di lavoro 81. SI, ha possibilità di ottenere un posto di lavoro 82. SI, ha possibilità di ottenere un posto di lavoro 83. SI, ha possibilità di ottenere un posto di lavoro 84. SI, ha possibilità di ottenere un posto di lavoro 85. SI, ha possibilità di ottenere un posto di lavoro 86. SI, ha possibilità di ottenere un posto di lavoro 87. SI, ha possibilità di ottenere un posto di lavoro 88. SI, ha possibilità di ottenere un posto di lavoro 89. SI, ha possibilità di ottenere un posto di lavoro 90. SI, ha possibilità di ottenere un posto di lavoro 91. SI, ha possibilità di ottenere un posto di lavoro 92. SI, ha possibilità di ottenere un posto di lavoro 93. SI, ha possibilità di ottenere un posto di lavoro 94. SI, ha possibilità di ottenere un posto di lavoro 95. SI, ha possibilità di ottenere un posto di lavoro 96. SI, ha possibilità di ottenere un posto di lavoro 97. SI, ha possibilità di ottenere un posto di lavoro 98. SI, ha possibilità di ottenere un posto di lavoro 99. SI, ha possibilità di ottenere un posto di lavoro 100. SI, ha possibilità di ottenere un posto di lavoro	1. Alloggio 2. Camping, ostello 3. Altro 4. Altro 5. Altro 6. Altro 7. Altro 8. Altro 9. Altro 10. Altro 11. Altro 12. Altro 13. Altro 14. Altro 15. Altro 16. Altro 17. Altro 18. Altro 19. Altro 20. Altro 21. Altro 22. Altro 23. Altro 24. Altro 25. Altro 26. Altro 27. Altro 28. Altro 29. Altro 30. Altro 31. Altro 32. Altro 33. Altro 34. Altro 35. Altro 36. Altro 37. Altro 38. Altro 39. Altro 40. Altro 41. Altro 42. Altro 43. Altro 44. Altro 45. Altro 46. Altro 47. Altro 48. Altro 49. Altro 50. Altro 51. Altro 52. Altro 53. Altro 54. Altro 55. Altro 56. Altro 57. Altro 58. Altro 59. Altro 60. Altro 61. Altro 62. Altro 63. Altro 64. Altro 65. Altro 66. Altro 67. Altro 68. Altro 69. Altro 70. Altro 71. Altro 72. Altro 73. Altro 74. Altro 75. Altro 76. Altro 77. Altro 78. Altro 79. Altro 80. Altro 81. Altro 82. Altro 83. Altro 84. Altro 85. Altro 86. Altro 87. Altro 88. Altro 89. Altro 90. Altro 91. Altro 92. Altro 93. Altro 94. Altro 95. Altro 96. Altro 97. Altro 98. Altro 99. Altro 100. Altro	1. Da 1 a 7 giorni 2. Da 8 a 14 giorni 3. Da 15 a 21 giorni 4. Da 22 a 28 giorni 5. Da 29 a 35 giorni 6. Da 36 a 42 giorni 7. Da 43 a 49 giorni 8. Da 50 a 56 giorni 9. Da 57 a 63 giorni 10. Da 64 a 70 giorni 11. Da 71 a 77 giorni 12. Da 78 a 84 giorni 13. Da 85 a 91 giorni 14. Da 92 a 98 giorni 15. Da 99 a 105 giorni 16. Da 106 a 112 giorni 17. Da 113 a 119 giorni 18. Da 120 a 126 giorni 19. Da 127 a 133 giorni 20. Da 134 a 140 giorni 21. Da 141 a 147 giorni 22. Da 148 a 154 giorni 23. Da 155 a 161 giorni 24. Da 162 a 168 giorni 25. Da 169 a 175 giorni 26. Da 176 a 182 giorni 27. Da 183 a 189 giorni 28. Da 190 a 196 giorni 29. Da 197 a 203 giorni 30. Da 204 a 210 giorni 31. Da 211 a 217 giorni 32. Da 218 a 224 giorni 33. Da 225 a 231 giorni 34. Da 232 a 238 giorni 35. Da 239 a 245 giorni 36. Da 246 a 252 giorni 37. Da 253 a 259 giorni 38. Da 260 a 266 giorni 39. Da 267 a 273 giorni 40. Da 274 a 280 giorni 41. Da 281 a 287 giorni 42. Da 288 a 294 giorni 43. Da 295 a 301 giorni 44. Da 302 a 308 giorni 45. Da 309 a 315 giorni 46. Da 316 a 322 giorni 47. Da 323 a 329 giorni 48. Da 330 a 336 giorni 49. Da 337 a 343 giorni 50. Da 344 a 350 giorni 51. Da 351 a 357 giorni 52. Da 358 a 364 giorni 53. Da 365 a 371 giorni 54. Da 372 a 378 giorni 55. Da 379 a 385 giorni 56. Da 386 a 392 giorni 57. Da 393 a 399 giorni 58. Da 400 a 406 giorni 59. Da 407 a 413 giorni 60. Da 414 a 420 giorni 61. Da 421 a 427 giorni 62. Da 428 a 434 giorni 63. Da 435 a 441 giorni 64. Da 442 a 448 giorni 65. Da 449 a 455 giorni 66. Da 456 a 462 giorni 67. Da 463 a 469 giorni 68. Da 470 a 476 giorni 69. Da 477 a 483 giorni 70. Da 484 a 490 giorni 71. Da 491 a 497 giorni 72. Da 498 a 504 giorni 73. Da 505 a 511 giorni 74. Da 512 a 518 giorni 75. Da 519 a 525 giorni 76. Da 526 a 532 giorni 77. Da 533 a 539 giorni 78. Da 540 a 546 giorni 79. Da 547 a 553 giorni 80. Da 554 a 560 giorni 81. Da 561 a 567 giorni 82. Da 568 a 574 giorni 83. Da 575 a 581 giorni 84. Da 582 a 588 giorni 85. Da 589 a 595 giorni 86. Da 596 a 602 giorni 87. Da 603 a 609 giorni 88. Da 610 a 616 giorni 89. Da 617 a 623 giorni 90. Da 624 a 630 giorni 91. Da 631 a 637 giorni 92. Da 638 a 644 giorni 93. Da 645 a 651 giorni 94. Da 652 a 658 giorni 95. Da 659 a 665 giorni 96. Da 666 a 672 giorni 97. Da 673 a 679 giorni 98. Da 680 a 686 giorni 99. Da 687 a 693 giorni 100. Da 694 a 700 giorni	1. La somma delle % deve sempre essere uguale a 100. 2. N.B. Confrontare con il "questionario" n. 1098, 17	1. La somma delle % deve sempre essere uguale a 100. 2. N.B. Confrontare con il "questionario" n. 1098, 17								

SEZ. II - NOTIZIE SULL'ABITAZIONE

1. ABITAZIONE (1)

1.1 Principale, abitata dalla famiglia

- A quale titolo la famiglia occupa l'abitazione?
- Affitto o subaffitto 2
- Proprietà o usufrutto 3
- Altro titolo (2) 1
- Di quante stanze si compone l'abitazione?

ATTENZIONE! Se la famiglia dichiara di occupare l'abitazione a titolo di affitto deve dichiarare ANCHE l'importo del fitto mensile da indicare al codice 1201 della SEZ. IV (pag. 6). Se dichiara di essere proprietaria dell'abitazione o di occuparla ad "altro titolo" deve dichiarare ANCHE l'importo richiesto al codice 1202 della stessa SEZ. IV.

1.2 Secondaria, a disposizione della famiglia per tutto l'anno

- La famiglia dispone di una o più case in campagna, al mare, ecc., in ogni momento dell'anno in corso?
- SI NO
- Se "SI", a quale titolo?
- Affitto o subaffitto 2
- Proprietà o usufrutto 3
- Altro titolo (2) 1

ALTRE NOTIZIE SULL'ABITAZIONE PRINCIPALE

1.3 - In quale anno è stato costruito il fabbricato (3)
in cui è situata l'abitazione?

1.4 - In quale anno la famiglia ha occupato l'attuale
abitazione?

- 1.5 - (Per le sole abitazioni in affitto o subaffitto).
Chi è il proprietario dell'abitazione?
- Società (comprese banche e compagnie di assicurazione) 1
- Ente pubblico (Istituto Case Popolari, INPS, INAIL, Comuni, ecc.) 6
- Privato
- a) lavoratore dipendente 2
(operaio, impiegato, dirigente, ecc.)
- b) Lavoratore indipendente 3
(artigiano, libero professionista, imprenditore, ecc.)
- c) persona in condizione non professionale 4
(casalinga, pensionato, inabile, benestante, ecc.)
- d) di condizione ignota 5

1.6 - L'abitazione dispone di gabinetto (WC)
nell'interno dell'abitazione? SI 1 NO 2

1.7 - L'abitazione dispone di bagno
(vasca e/o doccia)? SI 1 NO 2

1.8 - L'abitazione dispone di riscaldamento? SI 1 NO 2

- Se «SI» indicare se è un impianto:
- a) centrale ad uso dell'intero fabbricato 1
- b) autonomo ad uso della sola abitazione 2
- c) apparecchi singoli (stufe, ecc.) 3

- Se «SI» indicare il tipo di combustibile usato:
- a) gasolio o altri combustibili liquidi 1
- b) gas da rete (metano, gas manifatturato, ecc.) 2
- c) gas in bombole o in serbatoietti 3
- d) carbone, coke e altri combustibili solidi 4
- e) altro (elettricità, pannelli solari, ecc.) 5

1.9 - L'abitazione dispone di acqua potabile
nell'interno dell'abitazione? SI 1 NO 2

1.10 - L'abitazione dispone di acqua calda? (impianto
centrale autonomo o apparecchi singoli) SI 1 NO 2

1.11 - L'abitazione dispone di telefono? SI 1 NO 2

1.12 - L'abitazione dispone di autorimessa o box
per auto? SI 1 NO 2

1.13 - A quanto ammonta la superficie abitabile
dell'intera abitazione? (4) m²

(1) Se la famiglia occupa un'abitazione impropria (roulotte, baracca, ecc.) il rilevatore dovrà evitare di rivolgere le domande dal punto 1.3 al punto 1.13.
(2) Per prestazione di servizio, utilizzazione gratuita di abitazione di proprietà di parenti, amici o situazioni analoghe.
(3) Per i fabbricati costruiti prima del 1901 riportare quattro zeri. In caso di abitazione ampliata o sopraelevata su un fabbricato preesistente, indicare l'epoca in cui è avvenuta la trasformazione.
(4) Superficie dell'abitazione al netto delle murature perimetrali, balconi, terrazzi, ecc.

Riservato al rilevatore

Per rispondere al presente quesito cfr. pag. 18 del fascicolo « Istruzioni »

TIPO DI ABITAZIONE	Fabbricato con più appartamenti	Fabbricato unifamiliare
Villa o villino	<input type="checkbox"/> 5	<input type="checkbox"/> 4
Signorile	<input type="checkbox"/> 6	<input type="checkbox"/> 3
Civile e economica o popolare	<input type="checkbox"/> 7	<input type="checkbox"/> 2
Rurale	<input type="checkbox"/> 8	<input type="checkbox"/> 1
Abitazione impropria (baracca, roulotte, ecc.)	x x x	<input type="checkbox"/> 0

ATTENZIONE - Per rispondere ai quesiti seguiti da quadratino barrare così , quello che fa al caso

SEZ. III - POSSESSO E ACQUISTO BENI DUREVOLI

1. Tra i seguenti beni durevoli, può indicare quali - Lei o un componente della Sua famiglia - possiede? (non dimenticate quelli ricevuti in regalo e quelli situati fuori dall'abitazione principale)

Tipo di bene o apparecchio	Codice	Quanti beni (per ciascun tipo) dispone la famiglia?	(Se dispone di più di un bene riferirsi al più recente)		
			E' stato acquistato (dalla famiglia) o ricevuto in regalo?	(Se acquistato) Quando è stato acquistato?	(Se acquistato da meno di 12 mesi) A quanto è ammontato il costo?
			(nell'abitazione principale o secondaria, rimessa o altro deposito)	1: acquistato 2: ricevuto in regalo	Anno/Mese (anche approssimati)
Automobile { nuova usata	1601 1602	<input type="checkbox"/>	<input type="checkbox"/> 1 <input type="checkbox"/> 2	19 <input type="checkbox"/> <input type="checkbox"/> <input type="checkbox"/> <input type="checkbox"/>	Lire
Moto, scooter, motorino	1604	<input type="checkbox"/>	<input type="checkbox"/> 1 <input type="checkbox"/> 2	19 <input type="checkbox"/> <input type="checkbox"/> <input type="checkbox"/> <input type="checkbox"/>	Lire
Roulotte, rimorchio	1603	<input type="checkbox"/>	<input type="checkbox"/> 1 <input type="checkbox"/> 2	19 <input type="checkbox"/> <input type="checkbox"/> <input type="checkbox"/> <input type="checkbox"/>	Lire
Camper	1603	<input type="checkbox"/>	<input type="checkbox"/> 1 <input type="checkbox"/> 2	19 <input type="checkbox"/> <input type="checkbox"/> <input type="checkbox"/> <input type="checkbox"/>	Lire
Cabinato (vela o motore), motoscafo	1714	<input type="checkbox"/>	<input type="checkbox"/> 1 <input type="checkbox"/> 2	19 <input type="checkbox"/> <input type="checkbox"/> <input type="checkbox"/> <input type="checkbox"/>	Lire
Canotto, gommone	1714	<input type="checkbox"/>	<input type="checkbox"/> 1 <input type="checkbox"/> 2	19 <input type="checkbox"/> <input type="checkbox"/> <input type="checkbox"/> <input type="checkbox"/>	Lire
Motore canotto	1714	<input type="checkbox"/>	<input type="checkbox"/> 1 <input type="checkbox"/> 2	19 <input type="checkbox"/> <input type="checkbox"/> <input type="checkbox"/> <input type="checkbox"/>	Lire
Windsurf o deriva (a vela)	1714	<input type="checkbox"/>	<input type="checkbox"/> 1 <input type="checkbox"/> 2	19 <input type="checkbox"/> <input type="checkbox"/> <input type="checkbox"/> <input type="checkbox"/>	Lire
Bicicletta	1605	<input type="checkbox"/>	<input type="checkbox"/> 1 <input type="checkbox"/> 2	19 <input type="checkbox"/> <input type="checkbox"/> <input type="checkbox"/> <input type="checkbox"/>	Lire
TV a colori	1728	<input type="checkbox"/>	<input type="checkbox"/> 1 <input type="checkbox"/> 2	19 <input type="checkbox"/> <input type="checkbox"/> <input type="checkbox"/> <input type="checkbox"/>	Lire
TV bianco e nero	1708	<input type="checkbox"/>	<input type="checkbox"/> 1 <input type="checkbox"/> 2	19 <input type="checkbox"/> <input type="checkbox"/> <input type="checkbox"/> <input type="checkbox"/>	Lire
Videoregistratore	1730	<input type="checkbox"/>	<input type="checkbox"/> 1 <input type="checkbox"/> 2	19 <input type="checkbox"/> <input type="checkbox"/> <input type="checkbox"/> <input type="checkbox"/>	Lire
Telecamera	1730	<input type="checkbox"/>	<input type="checkbox"/> 1 <input type="checkbox"/> 2	19 <input type="checkbox"/> <input type="checkbox"/> <input type="checkbox"/> <input type="checkbox"/>	Lire
Piastre di registrazione	1707	<input type="checkbox"/>	<input type="checkbox"/> 1 <input type="checkbox"/> 2	19 <input type="checkbox"/> <input type="checkbox"/> <input type="checkbox"/> <input type="checkbox"/>	Lire
Lettore di CD (anche portatile)	1707	<input type="checkbox"/>	<input type="checkbox"/> 1 <input type="checkbox"/> 2	19 <input type="checkbox"/> <input type="checkbox"/> <input type="checkbox"/> <input type="checkbox"/>	Lire
Complesso HI-FI (casse separate)	1707	<input type="checkbox"/>	<input type="checkbox"/> 1 <input type="checkbox"/> 2	19 <input type="checkbox"/> <input type="checkbox"/> <input type="checkbox"/> <input type="checkbox"/>	Lire
Radio, autoradio, radioportatile	1706	<input type="checkbox"/>	<input type="checkbox"/> 1 <input type="checkbox"/> 2	19 <input type="checkbox"/> <input type="checkbox"/> <input type="checkbox"/> <input type="checkbox"/>	Lire
Personal computer	1731	<input type="checkbox"/>	<input type="checkbox"/> 1 <input type="checkbox"/> 2	19 <input type="checkbox"/> <input type="checkbox"/> <input type="checkbox"/> <input type="checkbox"/>	Lire
Lavatrice	1411	<input type="checkbox"/>	<input type="checkbox"/> 1 <input type="checkbox"/> 2	19 <input type="checkbox"/> <input type="checkbox"/> <input type="checkbox"/> <input type="checkbox"/>	Lire
Lavastoviglie	1412	<input type="checkbox"/>	<input type="checkbox"/> 1 <input type="checkbox"/> 2	19 <input type="checkbox"/> <input type="checkbox"/> <input type="checkbox"/> <input type="checkbox"/>	Lire
Frigorifero { normale con surgelatore separato	1410 1410	<input type="checkbox"/>	<input type="checkbox"/> 1 <input type="checkbox"/> 2	19 <input type="checkbox"/> <input type="checkbox"/> <input type="checkbox"/> <input type="checkbox"/>	Lire
Surgelatore separato	1410	<input type="checkbox"/>	<input type="checkbox"/> 1 <input type="checkbox"/> 2	19 <input type="checkbox"/> <input type="checkbox"/> <input type="checkbox"/> <input type="checkbox"/>	Lire
Aspirapolvere, lucidatrice, battitappeto	1414	<input type="checkbox"/>	<input type="checkbox"/> 1 <input type="checkbox"/> 2	19 <input type="checkbox"/> <input type="checkbox"/> <input type="checkbox"/> <input type="checkbox"/>	Lire
Macchina da scrivere	1713	<input type="checkbox"/>	<input type="checkbox"/> 1 <input type="checkbox"/> 2	19 <input type="checkbox"/> <input type="checkbox"/> <input type="checkbox"/> <input type="checkbox"/>	Lire
Condizionatore d'aria	1413	<input type="checkbox"/>	<input type="checkbox"/> 1 <input type="checkbox"/> 2	19 <input type="checkbox"/> <input type="checkbox"/> <input type="checkbox"/> <input type="checkbox"/>	Lire
Cucine, forno a microonde, stufa, scaldabagno	1409	<input type="checkbox"/>	<input type="checkbox"/> 1 <input type="checkbox"/> 2	19 <input type="checkbox"/> <input type="checkbox"/> <input type="checkbox"/> <input type="checkbox"/>	Lire
Telefono, segreteria telefonica	1624	<input type="checkbox"/>	<input type="checkbox"/> 1 <input type="checkbox"/> 2	19 <input type="checkbox"/> <input type="checkbox"/> <input type="checkbox"/> <input type="checkbox"/>	Lire
Telefono cellulare	1625	<input type="checkbox"/>	<input type="checkbox"/> 1 <input type="checkbox"/> 2	19 <input type="checkbox"/> <input type="checkbox"/> <input type="checkbox"/> <input type="checkbox"/>	Lire

2. Nel corso degli ultimi 12 mesi avete regalato taluno dei beni indicati sopra a qualche familiare (non convivente) o amico?
SI 1 NO 2

(Se SI) - Può fornire le seguenti informazioni per ciascun bene?

Tipo di bene o apparecchio (specificare)	Codice	Quando è stato acquistato Anno/mese	A quanto è ammontato il costo? (1)
.....	19 <input type="checkbox"/> <input type="checkbox"/> <input type="checkbox"/> <input type="checkbox"/>	Lire
.....	19 <input type="checkbox"/> <input type="checkbox"/> <input type="checkbox"/> <input type="checkbox"/>	Lire
.....	19 <input type="checkbox"/> <input type="checkbox"/> <input type="checkbox"/> <input type="checkbox"/>	Lire
.....	19 <input type="checkbox"/> <input type="checkbox"/> <input type="checkbox"/> <input type="checkbox"/>	Lire

(1) Indicare il valore del bene: ad esempio, se la famiglia ha acquistato un'autovettura nuova del costo di E. 14.000.000 versando 4.000.000 di anticipo, non indicare 4.000.000 ma 14.000.000. Indicare il valore complessivo anche se il bene è stato regalato a terzi. Se la famiglia ha comprato più beni dello stesso settore (ad esempio, radio portatile e autoradio) indicare il valore totale

ATTENZIONE - Per rispondere ai quesiti seguiti da quadratino barrare così , quello che fa al caso

SEZIONE IV - SPESE PER ARTICOLI, SERVIZI E BENI DUREVOLI

AVVERTENZA

La colonna (A) viene compilata per intervista ed è evidenziata dal colore giallo. Si devono indicare le spese relative agli acquisti effettuati dalla famiglia **NEL CORSO DEL MESE**. Deve essere indicato il **VALORE COMPLESSIVO** del bene anche se è stato corrisposto solamente un anticipo.

Il rilevatore deve fare attenzione che le dichiarazioni della famiglia siano per quanto possibile complete e coerenti col livello di vita della famiglia stessa.

La colonna (B) viene compilata successivamente all'intervista in base alle indicazioni che il rilevatore troverà nel **LIBRETTO**, e che sono riferite alla decade di registrazione. Pertanto, normalmente, le spese indicate a Col. A saranno superiori o uguali a quelle della Col. B: fanno eccezione i codici 1201, 1203, 1205, 1211 e 1619 in quanto le eventuali spese indicate nella Col. B potranno essere anche superiori a quelle della col. A (ad es., se la famiglia ha pagato la bolletta di energia elettrica nella decade, a Col. A va indicata la metà dell'importo di cui alla Col. B)

BENI E SERVIZI	CODICI	VALORE IN LIRE DEI BENI E SERVIZI ACQUISTATI		BENI E SERVIZI	CODICI	VALORE IN LIRE DEI BENI E SERVIZI ACQUISTATI	
		Nel corso dell'intero mese	Nella decade di registrazione (riportare dal mod. W/405)			Nel corso dell'intero mese	Nella decade di registrazione (riportare dal mod. W/405)
		(A)	(B)			(A)	(B)
SPESE PER ABBIGLIAMENTO, VESTIARIO E CALZATURE							
ABITI, CAPPOTTI, SOPRABITI, IMPERMEABILI Abiti interi, completi, ecc., compresi capi per neonati e bambini	1101			MAGLIERIA E TESSUTI A MAGLIA PER ABBIGLIAMENTO ESTERNO Golf, gilet, vestiti, ecc. a maglia, compresi capi per neonati e bambini	1102		
CONFEZIONE DI ARTICOLI DI ABBIGLIAMENTO Confezione di capi di vestiario ed articoli di maglieria (da parte di sarti, maglieriste, modiste, ecc.) con materia prima fornita dalla famiglia	1105			MAGLIERIA INTIMA Maglie, canottiere, slip, ecc. e maglia, compresi capi per neonati e bambini	1109		
CALZATURE Scarpe, scarponi, pantofole e simili, comprese le calzature per uso sportivo	1107			TESSUTI PER CONFEZIONI SU MISURA Tessuti a metraggio e indumenti da uomo, donna e ragazzo, esclusi i tessuti a maglia	1103		
ARTICOLI DI ABBIGLIAMENTO PER LO SPORT E IL TEMPO LIBERO Giubotti, jeans, pantaloni, tute, abbigliamento per sci, tennis, ecc.	1111			PELLICCE ED ARTICOLI DI PELLICCERIA Pellicce intere, stole, boleri, colli in pelliccia ed altri articoli di pellicceria	1104		
BIANCHERIA PERSONALE, CAMICIE E CORSETTERIA Camicie, camicette, sottovesti, mutandine, ecc. esclusi quelli in maglia, compresi capi per neonati e bambini	1112			MANUTENZIONE E RIPARAZIONE Di abiti, pellicce e di altri generi di abbigliamento	1106		

Segue: SEZIONE IV - SPESE PER ARTICOLI, SERVIZI E BENI DUREVOLI

BENI E SERVIZI	CODICI	VALORE IN LIRE DEI BENI E SERVIZI ACQUISTATI		BENI E SERVIZI	CODICI	VALORE IN LIRE DEI BENI E SERVIZI ACQUISTATI	
		Nel corso dell'intero mese	Nelle decade di registrazione (riportare dal mod. W/405)			Nel corso dell'intero mese	Nelle decade di registrazione (riportare dal mod. W/405)
		(A)	(B)			(A)	(B)
SPESE PER L'ABITAZIONE							
<p>ATTENZIONE: nella colonna (A) la spesa deve essere sempre indicata e riferita al mese in corrispondenza dei seguenti codici: 1201 (se l'abitazione è in affitto) o 1202 (se l'abitazione è occupata ad altro titolo); 1203 (se vi è condominio); 1205 (se l'abitazione è fornita di energia elettrica); 1211 (se esiste rete di distribuzione urbana di gas). Inoltre, se la famiglia possiede una seconda abitazione (cfr. quesito 1.2 della Sez. II) vi devono essere sempre gli importi in corrispondenza dei codici 1301 o 1302, mentre per le altre spese del capitolo vanno richieste le spese effettivamente sostenute nel mese. Il codice 1301 (ed i successivi) comprende anche le spese di abitazioni affittate occasionalmente (ad es. per vacanze estive).</p>							
PRINCIPALE, ABITATA DALLA FAMIGLIA				SECONDARIA, ANCHE SE A DISPOSIZIONE DELLA FAMIGLIA SOLO NEL MESE DI RILEVAZIONE			
<p>PER LE FAMIGLIE CHE ABITANO IN AFFITTO (quelle che hanno fornito risposta 2 al quesito 1.1 di pag. 3)</p> <p>Importo mensile del fitto: se la famiglia non paga mensilmente, indicare l'importo di competenza del mese (dividere per tre l'eventuale fitto trimestrale, per sei quello semestrale e così via).</p>	1201			<p>PER LE FAMIGLIE CHE NE DISPONGONO IN AFFITTO</p> <p>Indicare l'importo del fitto mensile come per il codice 1201</p>	1301		
<p>PER LE FAMIGLIE CHE ABITANO IN CASA DI PROPRIETA', IN USUFRUTTO O PER «ALTRO TITOLO» (quelle che hanno fornito risposta 3 oppure 1 al quesito 1.1. di pag. 3)</p> <p>Importo mensile del fitto che la famiglia ritterrebbe di dover pagare se occupasse l'abitazione in affitto.</p>		1202	XXXXXXXXXXXX	<p>PER LE FAMIGLIE CHE NE DISPONGONO IN PROPRIETA', IN USUFRUTTO O PER «ALTRO TITOLO»</p> <p>Indicare l'importo del fitto mensile come per il codice 1202</p>		1302	XXXXXXXXXXXX
<p>SPESE CONDOMINIALI (nei casi in cui esista condominio)</p> <p>Importo mensile indipendentemente dall'epoca in cui viene effettuato il pagamento (dividere per tre le eventuali rate trimestrali, per sei quelle semestrali e così via). Qualora l'importo di competenza del mese non fosse ancora noto, attenersi all'ultimo pagamento effettuato. Scontare le spese di riscaldamento da imputare ai codici d'appartenenza.</p>	1203		<p>SPESE CONDOMINIALI</p> <p>(come per il codice 1203)</p>	1303			
<p>ENERGIA ELETTRICA</p> <p>Importo mensile (metà dell'ultima bolletta pagata)</p>	1205		<p>ENERGIA ELETTRICA</p> <p>(come per il codice 1205)</p>	1305			
<p>ACQUA</p>	1204		<p>ACQUA</p>	1304			
<p>GAS da rete</p> <p>per riscaldamento ed altri usi domestici importo mensile (metà dell'ultima bolletta pagata)</p>	1211		<p>GAS da rete</p> <p>(come per il codice 1211)</p>	1311			
<p>GAS in bombola o in contenitori esterni</p> <p>(per riscaldamento ed altri usi domestici)</p>	1212		<p>GAS in bombola o in contenitori esterni</p> <p>(come per il codice 1212)</p>	1312			
<p>KEROSENE, GASOLIO ED ALTRI COMBUSTIBILI LIQUIDI</p> <p>(per alimentazione di apparecchi singoli per il riscaldamento autonomo ed altri usi domestici)</p>	1207		<p>KEROSENE, GASOLIO ED ALTRI COMBUSTIBILI LIQUIDI</p> <p>(come per il codice 1207)</p>	1307			
<p>CARBONE E LEGNA</p> <p>(per alimentazione di apparecchi singoli per il riscaldamento ed altri usi domestici), il valore della legna autoprodotta va stimato in base ai prezzi praticati localmente</p>	1208		<p>CARBONE E LEGNA</p> <p>(come per il codice 1208)</p>	1308			
<p>RISCALDAMENTO DA IMPIANTO CENTRALIZZATO</p> <p>(ad uso dell'intero fabbricato o di più fabbricati)</p>	1209		<p>RISCALDAMENTO DA IMPIANTO CENTRALIZZATO</p> <p>(come per il codice 1209)</p>	1309			

Segue: SEZIONE IV - SPESE PER ARTICOLI, SERVIZI E BENI DUREVOLI

BENI E SERVIZI	CODICI	VALORE IN LIRE DEI BENI E SERVIZI ACQUISTATI		BENI E SERVIZI	CODICI	VALORE IN LIRE DEI BENI E SERVIZI ACQUISTATI
		Nei corso dell'intero mese	Nella decade di registrazione (riportare dal mod. W/405)			Nella decade di registrazione (riportare dal mod. W/405)
		(A)	(B)			(B)
SPESE PER MOBILI, ARTICOLI DI ARREDAMENTO, UTENSILERIA E SERVIZI DOMESTICI						
MOBILI { in legno { in metallo { in plastica	1401			CUCINE, FORNI A MICROONDE, STUFE E SCALDABAGNI		
	1402					
	1427					
LAMPADARI, LAMPADE Lampadari e lumi da tavolo in vetro, metallo, ceramica e legno, pendoli; materiale elettrico (filii, lampadine, spine, trasformatori, ecc.)	1431			FRIGORIFERI, CONGELATORI, SURGELATORI E COMBINATI	1409	
QUADRI, SOPRAMMOBILI, SPECCHI	1432					
COPERTE, LENZUOLA E TESSUTI DA ARREDAMENTO Coperte in lana e miste, cretonne, velluto e simili, tende, federa	1421			LAVATRICI	1410	
TAPPETI E MOQUETTES Guide, stuoini, scendiletto, ecc.	1405					
MATERASSI Di lana, crine, a molle, in gommapiuma e simili	1406					
PENTOLE, PADELLE, POSATE, ECC. In metallo	1407			LAVASTOVIGLIE	1411	
PIATTI, TAZZE, ECC. In ceramica	1428					
BICCHIERI, BOTTIGLIE, ECC. In vetro, cristallo vetro temperato	1429			CONDIZIONATORI D'ARIA	1412	
BICCHIERI, PIATTI, SALVIETTE POSATE In carta o plastica	1430					
MACCHINE PER CUCIRE E PER MAGLIERIA	1415			LUCIDATRICI, ASPIRAPOLVERE E BATTITAPPETI	1413	
PICCOLI APPARECCHI ELETTRICI Frullatori, macinacaffè, tostapane, ferri da stiro, ventilatori, ecc.	1416					
ALTRI BENI PER LA CASA Frullini, ferri da stiro, assi da stiro, bilance, ecc. non elettrici	1417			SERVIZI DOMESTICI retribuzione del personale di servizio, compresi gli oneri previdenziali a carico della famiglia	1414	
MANUTENZIONE E RIPARAZIONE di biancheria per la casa	1419					
SERVIZI DOMESTICI	1425					

Segue: SEZIONE IV - SPESE PER ARTICOLI, SERVIZI E BENI DUREVOLI

BENI E SERVIZI	CODICI	VALORE IN LIRE DEI BENI E SERVIZI ACQUISTATI		BENI E SERVIZI	CODICI	VALORE IN LIRE DEI BENI E SERVIZI ACQUISTATI	
		Nel corso dell'intero mese	Nella decade di registrazione (riportare dal mod. W/405)			Nel corso dell'intero mese	Nella decade di registrazione (riportare dal mod. W/405)
		(A)	(B)			(A)	(B)
SPESE PER LA SALUTE							
ATTENZIONE! Indicare l'importo delle spese rimaste EFFETTIVAMENTE a carico della famiglia							
ONORARI PER MEDICI, INFERMIERI E SIMILI	1501			MEDICINALI			
RADIOGRAFIE, ANALISI, ESAMI E ALTRI ACCERTAMENTI DIAGNOSTICI	1502			Indicare le spese sostenute nel mese sia per l'acquisto di medicinali, sia per il solo "ticket"	1505		
RICOVERI IN OSPEDALI, CLINICHE E SIMILI	1503			OCCHIALI DA VISTA, LENTI A CONTATTO, SIRINGHE, APPARECCHI ORTOPEDICI E ALTRO MATERIALE SANITARIO			
Indicare le spese sostenute nel mese, indipendentemente dal periodo di ricovero al quale si riferiscono				Apparecchi per l'udito, sedie e carrozzine per invalidi, inalatori, lampade al quarzo, protesi, siringhe, aghi per siringhe, ecc.	1506		
RICOVERI IN CASE DI RIPOSO, ISTITUTI DI ASSISTENZA E SIMILI	1504			ALTRE SPESE			
Indicare le spese sostenute nel mese, indipendentemente dal periodo di ricovero al quale si riferiscono				Indicare le spese sostenute nel mese per fanghi, bagni, massaggi, saune terapeutiche, ecc.	1509		
SPESE PER TELEFONO E TRASPORTI							
TELEFONO				BIGLIETTI PER AEREI			
Importo mensile. Se la famiglia dispone di telefono (cfr. quesito 1.11 alla Sez. II) indicare sempre nella col. A la metà dell'importo dell'ultima bolletta pagata. Ad esso vanno sommate la metà di eventuali bollette telefoniche per altre abitazioni o per telefoni cellulari	1619			Come per il cod. 1614	1615		
ASSICURAZIONE PER AUTO E ALTRI VEICOLI	1609			BIGLIETTI E ABBONAMENTI PER VAPORETTI, TRAGHETTI E ALTRI MEZZI MARITTIMI E LACUALI	1616		
Indicare l'importo dei premi di assicurazione pagati				Come per il cod. 1614			
PNEUMATICI E CAMERE D'ARIA	1612			ALTRE SPESE DI TRASPORTO	1620		
Di qualsiasi tipo				Traslochi, trasporto e deposito di bagagli, noleggio di auto senza autista, di roulotte, di scooters e simili			
OLII E ALTRI LUBRIFICANTI PER VEICOLI	1613			ACQUISTO DI AUTOMOBILI	1601		
				nuove	1602		
GARAGE PER AUTO E MOTO	1607			usate			
				ACQUISTO DI ROULOTTES, RIMORCHI, CAMPERS DI QUALSIASI TIPO	1603		
ALTRE SPESE PER AUTO E MOTO	1608			ACQUISTO DI SCOOTERS, MOTO E MOTORINI	1604		
Lavaggio e ingrassaggio, pedaggi autostradali, soccorsi stradali (traino), lezioni di guida, ecc.				ACQUISTO DI BICICLETTE	1605		
BIGLIETTI E ABBONAMENTI FERROVIARI	1614			ACQUISTO DI TELEFONI, SEGRETERIE TELEFONICHE	1624		
Vanno escluse le spese sostenute da liberi professionisti, imprenditori, commercianti, lavoratori in proprio, ecc. per motivi professionali, nonché le spese di lavoratori dipendenti delle quali è previsto il rimborso da parte del datore di lavoro				ACQUISTO DI TELEFONI, CELLULARI	1625		

Segue: SEZIONE IV - SPESE PER ARTICOLI, SERVIZI E BENI DUREVOLI

BENI E SERVIZI	CODICI	VALORE IN LIRE DEI BENI E SERVIZI ACQUISTATI		BENI E SERVIZI	CODICI	VALORE IN LIRE DEI BENI E SERVIZI ACQUISTATI	
		Nel corso dell'intero mese	Nella decade di registrazione (riportare dal mod. W/405)			Nel corso dell'intero mese	Nella decade di registrazione (riportare dal mod. W/405)
		(A)	(B)			(A)	(B)
SPESE PER ISTRUZIONE, CULTURA E DIVERTIMENTI							
TASSE SCOLASTICHE Per iscrizione a scuole di ogni ordine e grado (elementari, medie, professionali, università, ecc.)	1704			ANIMALI DOMESTICI (acquisto) Cani, gatti, uccellini, tartarughe, ecc. per esclusivo uso della famiglia	1716		
ALTRE SPESE PER L'ISTRUZIONE Rette, ivi comprese eventuali spese di riscaldamento, trasporto, ecc., ripetizioni, lezioni private (escluse tasse scolastiche)	1705			MANUTENZIONE E RIPARAZIONE DI MACCHINE FOTOGRAFICHE, DA SCRIVERE, GIRADISCHI, RADIO, TV, ACCENDINI, ECC. Compresi i pezzi di ricambio e gli accessori	1726		
ABBONAMENTO RADIO E TELEVISIONE Compresi gli abbonamenti per apparecchi installati in abitazioni di villeggiatura e su automezzi	1725			ALTRE SPESE Pietrine per accendini, carte da gioco, scacchi, calcolatrici	1727		
MACCHINE FOTOGRAFICHE, CINEPRESE, PROIETTORI, OTTICA Compresa moviola ed altri apparecchi fotocinematografici; occhiali da sole esclusi quelli da vista	1710			RADIO E RADIOGRAMMOFONI Compresi gli apparecchi per la filodiffusione e complessi stereofonici	1706		
STRUMENTI MUSICALI Pianoforti, chitarre, batterie, fisarmoniche, amplificatori per strumenti, ecc. (compreso il loro affitto)	1712			GIRADISCHI, REGISTRATORI, LETTORE DI COMPACT DISC Di ogni tipo, anche se portatili	1707		
ARTICOLI SPORTIVI E DA CAMPEGGIO Tavoli da biliardo e da ping-pong, racchette da tennis, articoli da pesca, caccia, sci, tende, ombrelloni, sacchi a pelo, ecc.; compreso l'affitto di articoli sportivi e da campeggio	1715			TELEVISORI Di ogni tipo, anche se portatili bianco e nero a colori	1708 1728		
BRICOLGAGE - HOBBY Materiale e utensili per lavorare il legno, il metallo, il vetro, la ceramica, ecc.	1729			VIDEOREGISTRATORI, TELECAMERE	1730		
				PERSONAL COMPUTER O PERIFERICHE	1731		
				MACCHINE DA SCRIVERE	1713		
				BARCHE, CANOTTI, MOTOSCAFI E SPESE CONNESSE Acquisto di imbarcazioni di qualsiasi tipo, materiale e potenza, comprese le spese per accessori, gestione e simili	1714		
ALTRE SPESE OLTRE QUELLE GIA' INDICATE							
ASSICURAZIONE SULLA PERSONA Assicurazioni sulla vita, invalidità, malattie e infortuni	1801			ARGENTERIA, GIOIELLI OROLOGI E SIMILI Orologi da tasca e da polso, argenteria e gioielleria di qualsiasi tipo, compresi la bigiotteria e gli orologi da parete	1810		
ALTRE ASSICURAZIONI Assicurazione contro il furto, incendio e tutte le altre assicurazioni private (escluse le assicurazioni sulla vita e per veicoli)	1802			ARTICOLI PERSONALI Pipe, bastoni, ombrelli, articoli per bambini quali carrozine, boxes, borse e valigie non in pelle, ecc.	1811		
ONORARI DI LIBERI PROFESSIONISTI (esclusi i medici) Spese per avvocati, consulenti fiscali, patrimoniali, ecc.	1803			ALBERGHI, PENSIONI E SIMILI Vitto e alloggio (escluse le spese per viaggi di affari e di lavoro); spese per camping	1812		
CULTO Spese per cerimonie anche civili, per il culto, ecc.	1805			GITE E VIAGGI TURISTICI Gite e viaggi turistici a prezzo tutto compreso	1813		
BORSE ED ARTICOLI IN PELLE Borse, borsette, valigie, portafogli, portachiavi ed altri articoli in pelle esclusi i guanti	1809			ALTRE SPESE DA SPECIFICARE, MANUTENZIONE E RIPARAZIONI, CONTRIBUTI AD ENTI ED ASSOCIAZIONI VARIE (soccorso aereo, Croce Bianca, partiti, associazioni contro il cancro, ecc.)	1806		

DAL «LIBRETTO DELLE SPESE FAMILIARI PER CONSUMI» E DAL «TACCUINO»

DOLCIUMI E DROGHERIA											
BISCOTTI, E PASTICCERIA (esclusi gelati, cioccolato, caramelle e simili)		ZUCCHERO (cristallino, raffinato, in zolle, vanigliato, ecc.)		MARMELLATE, GELATINE, MIELE, CACAO, CONFETTI E SIMILI (cioccolato, budini ecc.)		GELATI (gelati, torte gelate, cassate, ecc., acquistate e consumate in casa)		CAFFÈ, THE, SURROGATI (the, in scatola o filtri, caffè in grani o in polvere, crudo o tostato, decaffeinato, estratto di caffè, orzo, camomilla, tisane, ecc.)		ALTRI GENERI (sale, aceto, dadi da brodo, spezie, ecc.)	
QUANTITÀ IN GRAMMI	IMPORTO	QUANTITÀ IN GRAMMI	IMPORTO	QUANTITÀ IN GRAMMI	IMPORTO	QUANTITÀ IN GRAMMI	IMPORTO	QUANTITÀ IN GRAMMI	IMPORTO	XXXXXXXXXX	IMPORTO

EFFETTUATI **1** (DA RIPORTARE DAL LIBRETTO)

1.										XXXXXXXXXX	
2.										XXXXXXXXXX	
3.										XXXXXXXXXX	
4.										XXXXXXXXXX	
5.										XXXXXXXXXX	
6.										XXXXXXXXXX	
7.										XXXXXXXXXX	
8.										XXXXXXXXXX	
9.										XXXXXXXXXX	
10.										XXXXXXXXXX	
11.										XXXXXXXXXX	
	0102		0701		0722		0706		0704		0705
TOT.										XXXXXXXXXX	

2 (DA RIPORTARE DAL TACCUINO)

1.										XXXXXXXXXX	
2.										XXXXXXXXXX	
3.										XXXXXXXXXX	
4.										XXXXXXXXXX	
5.										XXXXXXXXXX	
6.										XXXXXXXXXX	
7.										XXXXXXXXXX	
8.										XXXXXXXXXX	
9.										XXXXXXXXXX	
10.										XXXXXXXXXX	
11.										XXXXXXXXXX	
	0102		0701		0722		0706		0704		0705
TOT.										XXXXXXXXXX	

DAL «LIBRETTO DELLE SPESE FAMILIARI PER CONSUMI» E DAL «TACCUINO»

LATTE, FORMAGGI E UOVA

YOGOURT (di tutti i tipi)		PANNA (per dolci e per cucina)		FORMAGGI				UOVA	
				FRESCHI (ricotta, mozzarella, stracchino, robiola, ecc.)		STAGIONATI (parmigiano, pecorino, provolone, groviera, ecc.)			
QUANTITÀ IN GRAMMI	IMPORTO	QUANTITÀ IN GRAMMI	IMPORTO	QUANTITÀ IN GRAMMI	IMPORTO	QUANTITÀ IN GRAMMI	IMPORTO	QUANTITÀ IN NUMERO	IMPORTO
EFFETTUATI 1 (DA RIPORTARE DAL LIBRETTO)									
1.									
2.									
3.									
4.									
5.									
6.									
7.									
8.									
9.									
10.									
11.									
0504		0505		0522		0506		0503	
TOT.									
2 (DA RIPORTARE DAL TACCUINO)									
1.									
2.									
3.									
4.									
5.									
6.									
7.									
8.									
9.									
10.									
11.									
0504		0505		0522		0506		0503	
TOT.									

DAL «LIBRETTO DELLE SPESE FAMILIARI PER CONSUMI» E DAL «TACCUINO»

FRUTTA								PASTI E CONSUMAZIONI FUORI CASA		
AGRUMI <small>(arance, limoni, mandarini, cedri, ecc.)</small>		MELE, PERE E ALTRA FRUTTA FRESCA <small>(anche esotica)</small>		FRUTTA SECCA <small>(noci, mandorle, nocciole, prugne secche, ecc.)</small>		FRUTTA CONSERVATA <small>(surgelata, congelata, in scatola, omogeneizzata, sotto spirito, ecc.)</small>		BAR, PASTICCERIA, CHIOSCHI, ECC.	RISTORANTE, TRATTORIA, PIZZERIA, ECC.	MENSE
QUANTITÀ IN GRAMMI	IMPORTO	QUANTITÀ IN GRAMMI	IMPORTO	QUANTITÀ IN GRAMMI	IMPORTO	QUANTITÀ IN GRAMMI	IMPORTO	IMPORTO	IMPORTO	IMPORTO

EFFETTUATI **1** (DA RIPORTARE DAL LIBRETTO)

1.										
2.										
3.										
4.										
5.										
6.										
7.										
8.										
9.										
10.										
11.										
	0607	0606	0608	0609	0921	0922	0923			
TOT.										

2 (DA RIPORTARE DAL TACCUINO)

1.								XXXXXXXXXX	XXXXXXXXXX	XXXXXXXXXX
2.								XXXXXXXXXX	XXXXXXXXXX	XXXXXXXXXX
3.								XXXXXXXXXX	XXXXXXXXXX	XXXXXXXXXX
4.								XXXXXXXXXX	XXXXXXXXXX	XXXXXXXXXX
5.								XXXXXXXXXX	XXXXXXXXXX	XXXXXXXXXX
6.								XXXXXXXXXX	XXXXXXXXXX	XXXXXXXXXX
7.								XXXXXXXXXX	XXXXXXXXXX	XXXXXXXXXX
8.								XXXXXXXXXX	XXXXXXXXXX	XXXXXXXXXX
9.								XXXXXXXXXX	XXXXXXXXXX	XXXXXXXXXX
10.								XXXXXXXXXX	XXXXXXXXXX	XXXXXXXXXX
11.								XXXXXXXXXX	XXXXXXXXXX	XXXXXXXXXX
	0607	0606	0608	0609	0921	0922	0923			
TOT.								XXXXXXXXXX	XXXXXXXXXX	XXXXXXXXXX

SEZIONE VI — SPESE PER ARTICOLI E SERVIZI CORRENTI
(Voci prestampate nella pagina di destra del Mod. ISTAT/W/405)

BENI E SERVIZI	CODICI	VALORE IN LIRE (Totale decade)
TABACCHI — sigarette, sigari, tabacco	1001	
ARTICOLI MINUTI DI ABBIGLIAMENTO — calze, fazzoletti, merceria, cappelli	1110	
BIANCHERIA E OGGETTI PER LA CASA — asciugamani, strofinacci	1404	
	— scope, guanti, fiammiferi, articoli da giardinaggio	1424
PULIZIA E IGIENE DELLA CASA E DELLA PERSONA — sapone da bucato, detersivi, smacchiatori	1422	
	— insetticidi, disinfettanti, vernici	1423
	— saponette, dentrifici, articoli di profumeria, carta igienica	1807
	— barbiere e parrucchiere	1808
GIORNALI, CANCELLERIA E ISTRUZIONE — giornali, riviste, fumetti	1701	
	— quaderni e cancelleria	1815
	— libri	1702
SPOSTAMENTI — benzina per auto e moto	1631	
	— gasolio e altri combustibili per auto e moto	1621
	— biglietti, abbonamenti per autobus, tram, corriere, parcheggi	1617
TELEFONO PUBBLICO E SPESE POSTALI — gettoni telefonici	1623	
	— francobolli e altre spese postali	1618
HOBBIES — pellicole e loro sviluppo	1711	
	— dischi, fonocassette, nastri magnetici, videocassette, floppy	1720
	— mangimi e altre spese per animali domestici	1717
	— piante e fiori	1718
GIOCHI, SPETTACOLI, SPORT E TURISMO — giocattoli	1719	
	— totocalcio, lotto e altri concorsi	1814
	— cinema, teatro, discoteche, spettacoli sportivi	1732
	— sport: frequenza a piscine, palestre	1733
	— fiere, musei, manifestazioni varie	1734
MANUTENZIONI ORDINARIE E RIPARAZIONI — meccanico, carrozziere (compresi ricambi e accessori)	1606	
	— calzolaio	1108
	— lavanderia e tintoria	1426
	— falegnami (restauro e riparazioni).....	1418
	— muratori e impiantisti:	
	abitazione principale	1210
	abitazione secondaria	1310
— elettrodomestici (escluso TV) ed altri articoli per la casa	1420	
DENARO DATO AI FIGLI E AI NIPOTI	1804	

SEZIONE VII — REDDITO E RISPARMIO

1. - REDDITO MENSILE

In quale delle seguenti classi è approssimativamente compreso il reddito complessivo **MENSILE** della sua famiglia?
(Sommare tutte le entrate Sue e dei Suoi Familiari: salari e stipendi, proventi professionali o d'impresa, pensioni, rendite, indennità, sussidi, ecc., al netto di imposte e contributi sociali)

	Fino a	600.000	lire	<input type="checkbox"/>	01		da	2.500.001	a	3.000.000	lire	<input type="checkbox"/>	09
da	600.001	a	700.000	»	<input type="checkbox"/>	02	da	3.000.001	a	3.500.000	»	<input type="checkbox"/>	10
da	700.001	a	800.000	»	<input type="checkbox"/>	03	da	3.500.001	a	4.000.000	»	<input type="checkbox"/>	11
da	800.001	a	1.000.000	»	<input type="checkbox"/>	04	da	4.000.001	a	5.000.000	»	<input type="checkbox"/>	12
da	1.000.001	a	1.200.000	»	<input type="checkbox"/>	05	da	5.000.001	a	6.000.000	»	<input type="checkbox"/>	13
da	1.200.001	a	1.500.000	»	<input type="checkbox"/>	06	da	6.000.001	a	7.000.000	»	<input type="checkbox"/>	14
da	1.500.001	a	2.000.000	»	<input type="checkbox"/>	07	da	7.000.001	a	8.000.000	»	<input type="checkbox"/>	15
da	2.000.001	a	2.500.000	»	<input type="checkbox"/>	08		oltre	8.000.000	»	<input type="checkbox"/>	16	

2. - RISPARMIO ANNUALE

2.1 - Normalmente, la sua famiglia come utilizza il suo reddito complessivo nell'**ARCO DI UN INTERO ANNO**?

Lo spende tutto per i consumi familiari 1

Ne risparmia una parte 2

N.B. Si forma risparmio quando, nell'arco di un anno, aumenta il patrimonio netto della famiglia: crescono, cioè, il contante, i depositi bancari e postali, i titoli, gli immobili di proprietà (anche le cifre pagate per mutui su case e terreni sono da considerare risparmio), ecc.

2.2 - Se la famiglia risparmia nell'**ARCO DI UN ANNO** una parte del reddito, a quanto ammonta **approssimativamente** la parte risparmiata?

	Fino a	120.000	lire	<input type="checkbox"/>	01		da	1.500.001	a	2.000.000	lire	<input type="checkbox"/>	09
da	120.001	a	200.000	»	<input type="checkbox"/>	02	da	2.000.001	a	3.000.000	»	<input type="checkbox"/>	10
da	200.001	a	400.000	»	<input type="checkbox"/>	03	da	3.000.001	a	4.000.000	»	<input type="checkbox"/>	11
da	400.001	a	600.000	»	<input type="checkbox"/>	04	da	4.000.001	a	5.000.000	»	<input type="checkbox"/>	12
da	600.001	a	800.000	»	<input type="checkbox"/>	05	da	5.000.001	a	6.000.000	»	<input type="checkbox"/>	13
da	800.001	a	1.000.000	»	<input type="checkbox"/>	06	da	6.000.001	a	7.000.000	»	<input type="checkbox"/>	14
da	1.000.001	a	1.200.000	»	<input type="checkbox"/>	07	da	7.000.001	a	8.000.000	»	<input type="checkbox"/>	15
da	1.200.001	a	1.500.000	»	<input type="checkbox"/>	08		oltre	8.000.000	»	<input type="checkbox"/>	16	

Risposte fornite a mezzo dell'apposito cartoncino

Restituito al rilevatore

Inviato per posta

ATTENZIONE - Fornire risposta barrando così il quadratino che fa al caso.

RISERVATO AL RILEVATORE

Per la compilazione del presente riquadro cfr. pag 22 del fascicolo «Istruzioni».

— Reddito 01 02 03 04 05 06 07 08 09 10 11 12 13 14 15 16

— Risparmio 01 02 03 04 05 06 07 08 09 10 11 12 13 14 15 16

Stampato a Roma da abete industria poligrafia s.p.a.
con i tipi della Emilcomp s.r.l. - Battipaglia (SA)
Ottobre 1997 - copie 1.100



Serie Annuari - Volumi pubblicati

Anno 1997

Popolazione e movimento anagrafico dei comuni - anno 1995 n°8

Nascite - Caratteristiche demografiche e sociali - anno 1994 n°3

Movimento migratorio della popolazione residente - Iscrizioni e cancellazioni anagrafiche - anno 1994 n°7

Cause di morte - anno 1994 n°10

Statistiche della sanità - anno 1994 n°10

Statistiche dell'istruzione universitaria - anno accademico 1995-96 n°2

Statistiche delle scuole secondarie superiori - anno scolastico 1995-96 n°7

Statistiche giudiziarie civili - anno 1995 n°4

Statistiche culturali - anno 1995 n° 37

I consumi delle famiglie - anno 1996 n°3

I trattamenti pensionistici - anno 1995 n°1

Forze di lavoro - Media 1996 n°2.

Contabilità nazionale - Tomo 1 - Conti economici nazionali - anni 1970-95

Contabilità nazionale - Tomo 3 - Conti economici regionali - anni 1980-94

Statistiche del commercio interno - anno 1994 n°36

Lavoro e retribuzioni - anno 1995 n°1

Finanza locale: entrate e spese dei bilanci consuntivi (Comuni, province e regioni) - anno 1994 n°3

Statistiche del turismo - anno 1995 n°10

Statistiche dei trasporti marittimi - anno 1995 n°50

Statistica degli incidenti stradali - anno 1996 n°44

Statistiche della pesca e della caccia - anni 1994-95 n°10

Statistiche forestali - anno 1994 n°47









Abbonamenti & Produzione editoriale

Abbonamenti su misura
Pubblicazioni a carattere generale
Novità editoriali a carattere tematico

La produzione editoriale

LE PUBBLICAZIONI A CARATTERE GENERALE

I conti degli italiani

edizione 1996
pp. 136; L. 20.000

Annuario statistico italiano -

edizione 1996
pp. 688; L. 58.000

Compendio statistico italiano

edizione 1996
pp. 648; L. 29.000

Bollettino mensile di statistica

edizione 1997
pp. 212; L. 20.000

Italian statistical abstract

edition 1997
pp. 248; L. 32.000

Conoscere l'Italia - *Introducing Italy*

edizione 1996
pp. 140; diffusione gratuita

Economic and social challenges in the 21st century: statistical implications

Roma 1997
pp. 252; L. 31.000

Rapporto sull'Italia - 1995

Universale Paperbacks, "Il Mulino"
pp. 168; L. 15.000

Profile of Italy - 1995

versione in inglese, "Il Mulino"
pp. 160; diffusione gratuita

Rapporto annuale

La situazione del Paese nel 1996
pp. 416; L. 60.000

LE NOVITA' EDITORIALI A CARATTERE TEMATICO

AMBIENTE E TERRITORIO

Statistiche ambientali

Annuari, edizione 1996
pp. 312; L. 35.000

L'informazione statistica per il governo dell'ambiente

Annali di statistica, n.10 - Roma 1996
pp. 400; L. 35.000

Le tecnologie antinquinamento utilizzate presso le unità locali dell'industria

21 ottobre 1991
pp. 164; L. 20.000

Gli impianti di depurazione delle acque reflue urbane

anno 1993
Informazioni, n.3, edizione 1996
pp. 16 + 2 dischetti; L. 15.000

Contabilità ambientale

Annali di statistica, n.13 - Roma 1996
pp. 596; L. 50.000

Metodi di analisi statistica dei dati di qualità dell'aria

Metodi e norme, serie B, n. 30
edizione 1997
pp. 176; L. 30.000

POPOLAZIONE

Nascite-caratteristiche demografiche e sociali

anno 1994
Annuari, n.3, edizione 1997
pp. 160; L. 21.000

Decessi-caratteristiche demografiche e sociali

anno 1993
Annuari, n.2, edizione 1996
pp. 144; L. 20.000

Matrimoni separazioni e divorzi (*)

anno 1994
Annuari, n.7, edizione 1996
pp. 132; L. 20.000

Tavole di mortalità della popolazione italiana per regione

anni 1989-93
Informazioni, n.8, edizione 1996
pp. 64 + 2 dischetti; L.15.000

Tavole di mortalità e tavole attuariali della popolazione italiana al 1992

Note e relazioni, n.1, edizione 1996
pp. 160; L. 20.000

Movimento migratorio della popolazione residente iscrizioni e cancellazioni anagrafiche

anno 1994
Annuari, n.7, edizione 1997
pp. 168; L. 30.000

Popolazione residente per sesso, età e regione

anni 1992-95
Note e relazioni, n.2, edizione 1996
pp. 128; L. 20.000

Ricostruzione della popolazione residente per età e sesso nelle province italiane

anni 1982-91
Informazioni, n.17, edizione 1996
pp. 424; L. 35.000

Popolazione e movimento anagrafico dei comuni

anno 1995
Annuari, n.8, edizione 1997
pp. 252; L. 30.000

SANITÀ

Cause di morte

anno 1993
Annuari, n.9, edizione 1996
pp. 448; L. 35.000

Statistiche della sanità

anno 1994
Annuari, n.10, edizione 1997
pp. 384; L. 40.000

Statistiche sui trattamenti pensionistici al 31 dicembre 1994 (*)

Collana d'Informazione, n.14
edizione 1996
pp. 104; L. 20.000

Stili di vita e condizioni di salute indagini multiscopo sulle famiglie (*)

anni 1993-1994
Argomenti, n.2, edizione 1996
pp. 292; L. 35.000

CULTURA

Le immatricolazioni
nell'anno accademico 1995-96
Informazioni, n.7, edizione 1996
pp. 12; L. 5.000

La produzione libraria nel 1995
Informazioni, n.19, edizione 1996
pp. 24; L. 5.000

Statistiche della scuola materna ed elementare

anno scolastico 1994-95
Annuari, n.6, edizione 1996
pp. 144; L. 20.000

Statistiche della scuola media inferiore

anno scolastico 1994-95
Annuari, n.8, edizione 1996
pp. 320; L. 35.000

Statistiche delle scuole secondarie superiori

anno scolastico 1994-95
Annuari, n.6, edizione 1996
pp. 488; L. 35.000

La selezione scolastica nelle scuole superiori

Argomenti, n.1, edizione 1996
pp. 80; L. 20.000

Statistiche dell'istruzione universitaria

anno accademico 1995-96
Annuari, n.2, edizione 1997
pp. 144; L. 20.000

Inserimento professionale dei laureati-Indagine 1995 (*)

Informazioni, n.10, edizione 1996
pp. 248 + 3 dischetti; L. 35.000

Statistiche culturali

anno 1994
Annuari, n.36, edizione 1996
pp. 244; L. 35.000

La stampa periodica nel 1995

Informazioni, n.31, edizione 1997
pp. 20 ; L. 9.000

FAMIGLIA E SOCIETÀ

Stili di vita e condizioni di salute indagini multiscopo sulle famiglie (*)

anni 1993-1994
Argomenti, n.2, edizione 1996
pp. 292; L. 35.000

Cultura socialità tempo libero indagini multiscopo sulle famiglie

anni 1993-1994
Argomenti, n.3, edizione 1996
pp. 368; L. 35.000

Famiglia, abitazioni, servizi di pubblica utilità

anni 1993-1994
Argomenti, n.6, edizione 1996
pp. 328; L. 35.000

La distribuzione quantitativa del reddito in Italia nelle indagini sui bilanci di famiglia

anno 1995
Informazioni, n.20, edizione 1996
pp. 64; L. 15.000

I consumi delle famiglie

anno 1995
Annuari, n.2, edizione 1996
pp. 532; L. 50.000

I collegi elettorali

(elezioni politiche 1994)
pp. 40 + 8 dischetti; L. 50.000

Anziani in Italia

Universale Paperbacks, "Il Mulino"
pp. 104; L. 13.000

Statistical Portrait of Youth Exclusion

Essays n.1/1997
pp. 360; L. 40.000

PUBBLICA AMMINISTRAZIONE

Finanza locale: entrate e spese dei bilanci consuntivi (comuni, province e regioni)

anno 1993
Annuari, n. 2, edizione 1996
pp. 324; L. 35.000

Statistiche sui trattamenti pensionistici

al 31 dicembre 1994 (*)
Collana d'Informazione, n.14
edizione 1996
pp. 104; L. 20.000

I bilanci consuntivi delle Comunità montane

anno 1994
Informazioni, n.4, edizione 1996
pp. 16 + 2 dischetti; L. 15.000

I bilanci consuntivi degli Enti provinciali per il turismo e delle Aziende di promozione turistica (*)

anno 1994
Informazioni, n.6, edizione 1996
pp. 16 + 2 dischetti; L. 15.000

I bilanci consuntivi degli Istituti autonomi case popolari

anno 1994
Informazioni, n.5, edizione 1996
pp. 16 + 2 dischetti; L. 15.000

I bilanci consuntivi delle Camere di commercio, industria, artigianato e agricoltura

anno 1994
Informazioni, n.24, edizione 1996
pp. 24 + 2 dischetti; L. 15.000

I bilanci consuntivi delle Amministrazioni provinciali

anno 1993
Informazioni, n.25, edizione 1996
pp. 24 + 2 dischetti; L. 15.000

I bilanci consuntivi delle Amministrazioni comunali

anno 1993
Informazioni, n.13, edizione 1996
pp. 32 + 2 dischetti; L. 15.000

I bilanci consuntivi delle Regioni e delle Province autonome

anno 1994
Informazioni, n.21, edizione 1996
pp. 32 + 3 dischetti; L. 20.000

Banca dati regio

(Conti economici regionali 1980-93)
Informazioni, n. 1, (PDG)
edizione 1996
pp. 10 + 2 dischetti; L. 40.000

GIUSTIZIA

Statistiche giudiziarie civili

anno 1994
Annuari, n. 3, edizione 1996
pp. 184; L. 20.000

Matrimoni separazioni e divorzi (*)

anno 1994
Annuari, n. 7, edizione 1996
pp. 132; L. 20.000

Statistiche giudiziarie penali

anno 1995
Annuari, n. 4, edizione 1996
pp. 568; L. 50.000

CONTI NAZIONALI

Conti nazionali economici e finanziari dei settori istituzionali

anni 1988-94
Collana d'Informazione, n. 1
edizione 1996
pp. 244; L. 35.000

Conti delle Amministrazioni pubbliche e della protezione sociale

anni 1989-94
Collana d'Informazione, n. 15
edizione 1996
pp. 104; L. 20.000

Manuale per gli utenti degli archivi PDG-versione 5.26

Metodi e norme, edizione 1996
pp. 44; diffusione gratuita

Occupazione e redditi da lavoro dipendente (*)

anni 1980-95
Informazioni, n. 2 (PDG)
edizione 1996
pp. 8 + 2 dischetti; L. 40.000

Conti economici nazionali trimestrali

I Trimestre 1970 - III Trimestre 1996
Informazioni, n. 27, edizione 1997
pp. 48 + 3 dischetti; L. 20.000

Conti economici regionali delle Amministrazioni pubbliche e delle famiglie

anni 1983-1992
Argomenti, n. 5, edizione 1996
pp. 208; L. 35.000

Verso il nuovo sistema di contabilità nazionale

Annali di statistica, n. 11 - Roma 1996
pp. 304; L. 35.000

Investimenti, ammortamenti e stock di capitale

anni 1980(70)-95
pp. 11 + 2 dischetti; L. 40.000

Contabilità nazionale Tomo 1 - Conti economici nazionali - anni 1970-95

Annuari, n. 1, edizione 1997
pp. 416; L. 41.000

LAVORO

Lavoro e retribuzioni

anno 1994
Collana d'Informazione, n. 21,
edizione 1996
pp. 152; L. 20.000

Forze di lavoro - media 1996

Annuari, n. 2, edizione 1997
pp. 272; L. 35.000

Inserimento professionale dei laureati-Indagine 1995 (*)

Informazioni, n. 10, edizione 1996
pp. 248 + 3 dischetti; L. 35.000

Occupazione e redditi da lavoro dipendente (*)

anni 1980-95
Informazioni, n. 2, edizione 1996
pp. 8 + 2 dischetti; L. 40.000

Indicatori del lavoro nelle grandi imprese dell'industria e dei servizi

anni 1992-95
Informazioni, n. 28, edizione 1997
pp. 112 + 2 dischetti; L. 30.000

I numeri indice delle retribuzioni contrattuali

Le nuove serie in base
Dicembre 1995 = 100
Informazioni, n. 32, edizione 1997
pp. 40 + 2 dischetti; L. 20.000

PREZZI

Il valore della lira

dal 1961 al 1995
Informazioni, n. 9, edizione 1996
pp. 156; L. 20.000

AGRICOLTURA

Struttura e produzione delle aziende agricole-Italia

Anno 1993
Annuari, edizione 1996
pp. 224; L. 35.000

Statistiche della caccia e della pesca

anno 1993
Annuari, n. 9, edizione 1996
pp. 152; L. 20.000

Statistiche dell'agricoltura, zootecnia e mezzi di produzione

anni 1994-1995
Collana d'Informazione, n. 2
edizione 1996
pp. 52; L. 20.000

Statistiche dell'agricoltura

anno 1994
Annuari, n. 42, edizione 1996
pp. 220 + 2 dischetti; L. 45.000

INDUSTRIA

Conti economici delle imprese con 20 addetti ed oltre

anno 1993
Informazioni, n. 36, edizione 1997
pp. 364; L. 40.000

La media e grande impresa in Italia dal 1991 al 1994

Argomenti, n. 4, edizione 1996
pp. 64; L. 26.000

Statistiche dell'attività edilizia

anno 1994
Annuari, n. 9, edizione 1996
pp. 236; L. 35.000

Statistiche dell'attività edilizia

anno 1995
Informazioni, n. 26, edizione 1996
pp. 24 + 2 dischetti; L. 15.000

Statistiche delle opere pubbliche

anno 1994
Annuari, n. 9, edizione 1996
pp. 80; L. 20.000

La formazione del personale nelle imprese

anno 1993
Informazioni, n. 22, edizione 1996
pp. 128; L. 20.000

Conti economici delle imprese con addetti da 1 a 19 (*)

anno 1992
Informazioni, n. 11, edizione 1996
pp. 268; L. 35.000

Numeri indici della produzione industriale - base 1990=100

Metodi e norme, serie A, n. 31
edizione 1996
pp. 76; L. 20.000

Numeri indici del fatturato, degli ordinativi e della consistenza degli ordinativi - base 1990=100

Metodi e norme, serie A, n. 32
edizione 1996
pp. 192; L. 20.000

SERVIZI

Statistiche del turismo

anno 1994
Annuari, n. 9, edizione 1996
pp. 152; L. 20.000

L'offerta e la domanda turistica in Italia

anni 1992-93
Informazioni, n. 30, edizione 1997
pp. 158 + 3 dischetti; L. 35.000

Statistiche del commercio interno

anno 1994
Annuari, n. 36, edizione 1997
pp. 120; L. 20.000

Statistiche dei trasporti marittimi

anno 1994
Annuari, n. 49, edizione 1996
pp. 272; L. 35.000

Statistiche del trasporto aereo

anno 1994
Informazioni, n. 16, edizione 1996
pp. 96; L. 20.000

I bilanci consuntivi degli Enti provinciali per il turismo e delle Aziende di promozione turistica (*)

anno 1994
Informazioni, n. 6, edizione 1996
pp. 16 + 2 dischetti; L. 15.000

Statistica degli incidenti stradali

anno 1995
Annuari, n. 43, edizione 1996
pp. 192; L. 20.000

Gli incidenti stradali negli anni '90 Rischio e sicurezza sulle strade italiane

Argomenti, n. 7, edizione 1997
pp. 116; L. 20.000

Conti economici delle imprese con addetti da 1 a 19 (*)

anno 1992
Informazioni, n. 11, edizione 1996
pp. 268; L. 35.000

COMMERCIO ESTERO

Statistica del commercio con l'estero

I quattro trimestri gennaio-dicembre 1995

Informazioni, n. 33, edizione 1997
pp. 28+4 CD-ROM; L. 110.000

Statistiche del commercio di transito e dei depositi doganali

anni 1988-92
Informazioni, n. 18, edizione 1996
pp. 24 + 5 dischetti; L. 30.000

Collezioni campionarie di dati

◆ **INDAGINI MULTISCOPO SULLE FAMIGLIE: 1987/1991**

Rilevazione campionaria effettuata nel periodo che va da dicembre 1987 a maggio 1991, riguardante i vari aspetti sociali della famiglia italiana.

1° ciclo - dicembre 1987/maggio 1988 - statistiche degli atti criminosi - codice regione

1° ciclo bis - dicembre 1989/maggio 1990 - statistiche degli incidenti domestici - codice regione

2° ciclo - giugno 1988/novembre 1988 - statistiche sull'attività sportiva - codice regione

3° ciclo - dicembre 1988/maggio 1989 - statistiche sul tempo libero - codice regione

4° ciclo - giugno 1990/novembre 1990 - statistiche sulla condizione degli anziani - codice regione

5° ciclo - dicembre 1990/maggio 1991 - statistiche sulla salute - codice regione

Uso tempo - File A in concomitanza con il 2° e 3° ciclo - tipologia comunale

Uso tempo - File B in concomitanza con il 2° e 3° ciclo - codice ripartizioni geografiche

◆ **INDAGINE MULTISCOPO SULLE FAMIGLIE - ASPETTI DELLA VITA QUOTIDIANA 1993/1994**

Nuova indagine campionaria a cadenza annuale

Anno 1993 File A; Anno 1994 File A codice ripartizione geografica e codice regione

Anno 1993 File B; Anno 1994 File B codice ripartizione geografica e dominio (tipologia comunale)

◆ **INDAGINE SULLE FORZE DI LAVORO**

Dati strutturali e temporali (file trimestrali)

Da luglio 1984 a luglio 1992

Da ottobre 1992 all'ultimo disponibile (ottobre 1996)

◆ **INDAGINE SUI CONSUMI DELLE FAMIGLIE (BILANCI DELLE FAMIGLIE) 1985/1994**

Anni 1985/1986 - File gerarchico - codice ripartizione geografica - notizie su tutti i componenti della famiglia

Anni 1985/1986 - File non gerarchico - codice regione - notizie solo sul capofamiglia

Anni 1987/1994 - File gerarchico - codice ripartizione geografica - notizie su tutti i componenti della famiglia

Anni 1987/1994 - File non gerarchico - codice regione - notizie solo sulla persona di riferimento

◆ **INDAGINE LONGITUDINALE SUGLI SBOCCHI PROFESSIONALI DEI LAUREATI**

Anni 1989/1991

◆ **INSERIMENTO PROFESSIONALE DEI LAUREATI DELL'ANNO 1992**

Indagine 1995

◆ **13° CENSIMENTO DELLA POPOLAZIONE 1991**

File individui; file famiglie; file abitazioni.

Le collezioni campionarie di dati possono essere rilasciate, su richiesta motivata e previa autorizzazione del Presidente dell'Istituto, a condizione che siano resi anonimi e privi di ogni riferimento che ne permetta il collegamento con singole persone fisiche e giuridiche (art. 10 del D.L.vo n. 322/89).

Per informazioni: tel. (06)4673.5106 - E_mail: dipdiff@istat.it

Modulo di richiesta pubblicazioni

Desidero ricevere le seguenti pubblicazioni:

Settore	Titolo	Edizione	Prezzo
_____	_____	_____	_____
_____	_____	_____	_____
_____	_____	_____	_____
_____	_____	_____	_____
_____	_____	_____	_____
_____	_____	_____	_____
_____	_____	_____	_____
_____	_____	_____	_____
_____	_____	_____	_____
_____	_____	_____	_____

Per un totale di L. _____
(più spese di spedizione)

(P3)

Forma di pagamento prescelta:

- a) Contrassegno
- b) Addebito sulla mia carta di credito(1): CARTA SI VISA MASTER CARD
N. _____ Scad. ____ / ____
- c) Altre (2)

Nome _____ Cognome _____

Ente _____ Codice fiscale _____

Partita IVA _____ Indirizzo _____

CAP _____ Città _____ Prov. _____

Tel. _____ / _____ Fax _____ / _____

Luogo e data _____ Timbro e firma _____

Inviare la richiesta di acquisto via fax al N. (06) 4673.4187 oppure spedire a:
ISTAT - Dipartimento Diffusione e Banche Dati - Via Cesare Balbo, 16 - 00184 ROMA
Per informazioni telefonare al n. 06/4673.4147

Url: <http://www.istat.it> - **E_mail:** dipdiff@istat.it

Forme di pagamento:

- (1) In caso di scelta dell'opzione **b)** il Suo c/c sarà addebitato, ad iniziativa dell'Istituto, dell'importo dei volumi inviati.
(2) Dopo il ricevimento della fattura, gli importi dovranno essere versati dall'acquirente sul c/c postale n. 619007, oppure sul c/c n. 218050 della Banca Nazionale del Lavoro, indicando la causale del versamento, il codice fiscale e l'indirizzo del richiedente. Per i versamenti tramite c/c bancario le coordinate sono: code ABI **01005.8**, code CAB **03382.9**, via swift **B.N.L. I. IT RARBB**, codice CIN **N**, codice anagrafico **63999228/ J**.

PIU' INFORMAZIONI. PIU' VICINE A VOI.

I Centri d'Informazione Statistica

Per darvi più servizi e per esservi più vicino l'Istat ha aperto al pubblico una rete di Centri d'Informazione Statistica che copre l'intero territorio nazionale. Oltre alla vendita di floppy disk e pubblicazioni, i Centri rilasciano certificati sull'indice dei prezzi, offrono informazioni tramite collegamenti con le banche dati del Sistema Statistico Nazionale (Sistan) e di organismi internazionali (Eurostat ed Ocse), forniscono elaborazioni statistiche "su misura" ed assistono i laureandi nella ricerca e selezione dei dati.

Presso i Centri d'Informazione Statistica, semplici cittadini, studenti, ricercatori, imprese e operatori della pubblica amministrazione troveranno assistenza qualificata ed un facile accesso ai dati di cui hanno bisogno. D'ora in poi sarà più facile conoscere l'Istat e sarà più facile per tutti gli Italiani conoscere l'Italia.

ANCONA Corso Garibaldi, 78
Telefono 071/20 31 89 Telefax 071/5 27 83

BARI Via Dante Alighieri, 3
Telefono 080/524 07 62 Telefax 080/521 38 56

BOLOGNA Galleria Cavour, 9
Telefono 051/26 62 75 Telefax 051/22 16 47

BOLZANO Viale Duca d'Aosta, 59
Telefono 0471/99 40 00 Telefax 0471/99 40 08

CAGLIARI Via G.B. Tuveri, 60
Telefono 070/40 01 43 Telefax 070/40 04 65

CAMPOBASSO Via G. Mazzini, 129
Telefono 0874/6 91 43 Telefax 0874/6 07 91

CATANZARO Piazzetta della Libertà, 2
Telefono 0961/74 12 39 Telefax 0961/74 12 40

FIRENZE Via Santo Spirito, 14
Telefono 055/23 93 33 18 Telefax 055/28 80 59

GENOVA Via XX Settembre, 8
Telefono 010/58 56 76 Telefax 010/54 23 51

MILANO Piazza della Repubblica, 22
Telefono 02/29 00 03 21 Telefax 02/65 30 75

NAPOLI Via G. Verdi, 18
Telefono 081/580 20 46 Telefax 081/551 35 33

PALERMO Via E. Restivo, 102
Telefono 091/52 07 13 Telefax 091/52 14 26

PERUGIA Via C. Balbo, 1
Telefono 075/3 40 91 Telefax 075/3 08 49

PESCARA Via Firenzè, 4
Telefono 085/422 13 79 Telefax 085/421 65 16

POTENZA Via del Popolo, 4
Telefono 0971/41 13 50 Telefax 0971/3 68 66

ROMA C. Balbo, 11a
Telefono 06/4673 31 05 Telefax 06/4673 31 07

TORINO Via A. Volta, 3
Telefono 011/561 23 69 Telefax 011/53 58 00

TRENTO Via Brennero, 316
Telefono 0461/49 78 07 Telefax 0461/49 78 13

TRIESTE Via C. Battisti, 18
Telefono 040/37 10 51 Telefax 040/37 08 78

VENEZIA - MESTRE Corso del Popolo, 23
Telefono 041/96 23 91 Telefax 041/94 00 55

La Biblioteca Centrale

E' la più ricca Biblioteca italiana in materia di discipline statistiche ed affini. Il suo patrimonio, composto da oltre 150.000 volumi e 2.000 periodici in corso, comprende fonti statistiche, studi metodologici, riviste provenienti da ogni parte del mondo. Aderisce al Sistema Bibliotecario Nazionale ed è collegata con le principali banche dati nazionali ed estere.

Oltre all'assistenza qualificata che viene resa all'utenza in sede, è stato attivato un servizio di ricerche bibliografiche e di dati statistici a distanza, con l'invio dei risultati per posta o via fax, a cui i cittadini, gli studenti, i ricercatori e le imprese possono accedere.

ROMA Via Cesare Balbo, 16 Telefono 06/4673 23 80 Telefax 06/4673 26 17
Orario: da Lunedì a Venerdì 9.00 - 13.00; Martedì e Giovedì 15.00 - 17.00

 *Famiglia e società*

I consumi delle famiglie

Anno 1996

Il volume contiene i risultati della rilevazione campionaria sui consumi delle famiglie del 1996, eseguita con la collaborazione di oltre 34.000 famiglie. I dati riguardano la struttura e il livello dei consumi familiari, in spesa e - per i generi alimentari - anche in quantità. L'analisi dei dati è effettuata secondo varie caratteristiche delle famiglie, quali:

- regione di residenza
- tipo di comune di residenza
- condizione professionale ed età della persona di riferimento
- numero dei componenti la famiglia

I risultati sono utilizzati in studi sulle disparità sociali, in studi econometrici, per la ponderazione degli indici dei prezzi e nelle stime di contabilità nazionale. Nella prima parte del volume vengono riportati alcuni risultati difficilmente conseguibili per altra fonte quali consumi in termini di spesa e secondo alcune caratteristiche demografiche delle famiglie, stagionalità dei consumi, possesso di beni durevoli, ecc.

ISBN 88-458-0048-2



9 788845 800481

L. 60.000

022797030000