

i consumi delle famiglie

anno 1986

**collana d'informazione
anno 1988 n. 16**



i consumi delle famiglie

anno 1986

istat
istituto centrale
di statistica

**collana d'informazione
anno 1988 n. 16**

Al fine di favorire la diffusione e l'utilizzazione dei dati e delle informazioni, l'ISTAT autorizza la riproduzione parziale o totale del contenuto del presente volume con la citazione della fonte.

Supplemento all'Annuario Statistico Italiano

ISSN: 0390-6434

INDICE

	Pagina
PRESENTAZIONE	7
Premessa - Cenni storici - Principali finalità della rilevazione - Unità di rilevazione - Campo di rilevazione - Metodologia ed elaborazione dei dati - Limiti nell'utilizzazione dei risultati - Variabilità della serie nel tempo	
PRINCIPALI RISULTATI DELL'ANNO 1986	14
Consumi - Confronto con i dati della contabilità nazionale - Autoconsumi - Stagionalità di alcune voci di spesa - Beni durevoli - Piano delle tavole	
AVVERTENZE	29
CAPITOLO 1 — PRINCIPALI RISULTATI E CARATTERISTICHE FAMILIARI	
Tav. 1 — Principali risultati	33
Tav. 2 — Alcune caratteristiche delle famiglie secondo la ripartizione territoriale e il tipo di comune	34
Tav. 3 — Alcune caratteristiche delle famiglie secondo la condizione socio-economica del capo famiglia	35
Tav. 4 — Alcune caratteristiche delle famiglie secondo l'ampiezza e il tipo	38
CAPITOLO 2 — DATI PER FAMIGLIA	
VALORE DEI CONSUMI	
Tav. 5 — Valore dei consumi delle famiglie distinte secondo il tipo di comune e la ripartizione territoriale	40
Tav. 6 — Valore dei consumi delle famiglie distinte secondo la ripartizione territoriale e la condizione socio-economica del capo famiglia	46
Tav. 7 — Valore dei consumi delle famiglie distinte secondo la ripartizione territoriale, l'ampiezza e il tipo	88
Tav. 8 — Valore dei consumi delle famiglie distinte secondo la condizione socio-economica del capo famiglia, l'ampiezza e il tipo	116
Tav. 9 — Valore dei consumi delle famiglie distinte secondo la regione di residenza	200
DISTRIBUZIONE PER CLASSI DI SPESA	
Tav. 10 — Distribuzione percentuale della spesa per decine di famiglie ordinate secondo importi crescenti di spesa	202
Tav. 11 — Distribuzione delle famiglie e della spesa secondo le classi di spesa mensile familiare	204
Tav. 12 — Distribuzione delle famiglie e della spesa mensile familiare e la ripartizione territoriale	208
Tav. 13 — Distribuzione delle famiglie e della spesa secondo le classi di spesa mensile familiare e il tipo comune	222
Tav. 14 — Distribuzione delle famiglie e della spesa secondo le classi di spesa mensile familiare e la condizione socio-economica del capo famiglia	224
Tav. 15 — Distribuzione delle famiglie e della spesa secondo le classi mensile familiare e l'ampiezza	245
CAPITOLO 3 — DATI PER COMPONENTE	
VALORE DEI CONSUMI	
Tav. 16 — Valore dei consumi delle famiglie distinte secondo il tipo di comune e la ripartizione territoriale	251
Tav. 17 — Valore dei consumi delle famiglie distinte secondo la ripartizione territoriale e la condizione socio-economica del capo famiglia	257
Tav. 18 — Valore dei consumi delle famiglie distinte secondo la ripartizione territoriale, l'ampiezza e il tipo	299
Tav. 19 — Valore dei consumi delle famiglie distinte secondo la condizione socio-economica del capo famiglia, l'ampiezza e il tipo	327
Tav. 20 — Valore dei consumi delle famiglie distinte secondo la regione di residenza	411

QUANTITÀ CONSUMATE

Tav. 21	— Consumi alimentari delle famiglie distinte secondo la ripartizione territoriale e il tipo di comune	413
Tav. 22	— Consumi alimentari delle famiglie distinte secondo la condizione socio-economica del capo famiglia e la ripartizione territoriale	414
Tav. 23	— Consumi alimentari delle famiglie distinte secondo la ripartizione territoriale, l'ampiezza e il tipo	420
Tav. 24	— Consumi alimentari delle famiglie distinte secondo l'ampiezza, il tipo e la condizione socio-economica del capo famiglia	424
Tav. 25	— Consumi alimentari delle famiglie distinte secondo la regione di residenza	438

CAPITOLO 4 — ANALISI SECONDO IL MEZZO PRINCIPALE DI SOSTENTAMENTO

Tav. 26	— Distribuzione delle famiglie secondo l'ampiezza, il numero dei componenti forniti di proprio mezzo di sostentamento e la condizione socio-economica del capo famiglia	442
Tav. 27	— Distribuzione delle famiglie secondo l'ampiezza, il numero dei componenti forniti di proprio mezzo di sostentamento e la ripartizione territoriale di residenza	443
Tav. 28	— Distribuzione dei componenti della famiglia secondo il principale mezzo di sostentamento, la condizione socio-economica ed il sesso	444

PRESENTAZIONE(*)

(a cura del Dott. Gianfranco Innocenzi)

Premessa

Nel presente volume sono riportati i risultati analitici della rilevazione sui consumi delle famiglie per l'anno 1986, mentre quelli sintetici sono già stati pubblicati nel Notiziario ISTAT (Serie 4, foglio 41, Anno VIII, n. 12 - Settembre 1987).

I risultati analitici degli anni dal 1973 al 1978 sono stati pubblicati, rispettivamente, nel Supplemento al Bollettino mensile di Statistica, n. 3 - anno 1975, n. 1 - anno 1976, n. 13 - anno 1976, n. 8 - anno 1977, n. 15 - anno 1978, e n. 7 - anno 1979; quelli degli anni 1979, 1980 e 1981 nel Supplemento n. 5 - anno 1983; quelli degli anni 1982, 1983 e 1984 nei Supplementi n. 19 - anno 1983, n. 10 - anno 1984 e n. 16 - anno 1985; quelli del 1985, infine, nella Collana d'informazione n. 6 - anno 1987.

Cenni storici

La rilevazione sui consumi delle famiglie (nota anche come «Indagine sui bilanci delle famiglie», da cui il simbolo BF con il quale viene usualmente indicata) dal 1968 viene eseguita continuamente dall'ISTAT. In questo periodo essa ha prodotto una serie di informazioni che costituiscono un punto di riferimento per un numero sempre crescente di utilizzatori, sia interni che esterni. Iniziata nel 1968, essa ha subito negli anni numerose e sostanziali modifiche che possono così riassumersi.

Nel periodo compreso tra il 1968 e il 1972 l'indagine si articolava su due distinte rilevazioni:

— rilevazione sui consumi non alimentari, alla quale partecipavano ogni trimestre 27.000 famiglie (numero ridotto alla metà nel 1972);

— rilevazione sui consumi alimentari, alla quale collaboravano circa 6.500 delle famiglie anzidette. Esse registravano su un libretto le spese alimentari e quelle non alimentari a carattere corrente sostenute in un periodo di 7 giorni consecutivi.

Questo assetto metodologico presen-

tava alcuni inconvenienti: la spesa media annua per generi alimentari era calcolata su dati rilevati soltanto in quattro settimane; il periodo di riferimento per la rilevazione dei generi alimentari era diverso da quello considerato per i generi non alimentari; solo un'aliquota ridotta dell'intero campione di famiglie partecipava ad entrambe le rilevazioni.

A partire dal 1973, il campione fu portato a 3.000 famiglie al mese (quindi 36.000 all'anno) e tali famiglie fornivano informazioni sia sulle spese per i generi alimentari che per i non alimentari. Successivamente, il campione è stato portato a 38.500 famiglie per far sì che il grado di copertura si mantenesse sufficientemente elevato anche al netto di eventuali «cadute» di rilevazione. Sempre dal 1973, la classificazione delle spese è stata adeguata alla nomenclatura utilizzata in contabilità nazionale per i consumi finali delle famiglie. A partire dal 1980 l'indagine ha iniziato la rilevazione delle stime del reddito e del risparmio familiari rilevando, così, l'intero «bilancio» delle famiglie sia sul fronte delle entrate che delle uscite. Nel tempo, l'indagine ha subito altri limitati rimaneggiamenti cui si accennerà nel seguito.

Principali finalità della rilevazione

L'indagine sui consumi delle famiglie ha lo scopo primario di rilevare la struttura e il livello dei consumi secondo varie modalità di carattere demografico, economico-sociale e territoriale. La rilevazione viene svolta con il «metodo della spesa» che consiste nel rilevare tutti i beni e servizi acquistati o comunque consumati dalle famiglie per le proprie necessità: spese e quantità per generi alimentari e spese per generi non alimentari e servizi. Essendo un'indagine continuativa, essa consente di conoscere gli standards di vita delle famiglie, di seguirne l'evoluzione in senso qualitativo e quantitativo e di operare confronti territoriali e sociali, costituendo una base conoscitiva indispensabile per le pubbliche autorità, gli studiosi e gli operatori economici in genere. Inoltre, la conoscenza simultanea di molteplici aspetti socio-economici delle famiglie permette studi trasver-

(*) Ha collaborato M. Carretta.

sali tra gruppi sociali diversi, moltiplicando in tal modo l'utilizzazione delle informazioni acquisite.

Riportiamo qui di seguito alcune delle principali utilizzazioni dei dati raccolti mediante l'indagine BF:

- utilizzazione dei dati sui consumi (e sugli autoconsumi) nel quadro delle stime relative alle singole poste della contabilità nazionale;

- studio delle disparità sociali: i BF consentono di calcolare le distribuzioni delle famiglie per classi d'importo sia della spesa sia del reddito. La base dei dati dell'indagine è stata inoltre più volte utilizzata per stimare l'area della povertà in Italia;

- studio sugli autoconsumi di prodotti alimentari: anche se parziale ed insoddisfacente, l'indagine coglie un segmento economico non facilmente indagabile per altre vie, risultando utile per la definizione del quadro di riferimento;

- studio sulla stagionalità dei consumi: essendo svolta continuativamente su base mensile l'indagine permette di cogliere la stagionalità dei consumi permettendo la definizione del trend di numerose funzioni di consumo (circa 165);

- costruzione del «paniere» da utilizzare per gli indici dei prezzi e del costo vita;

- base di riferimento per l'impostazione di indagini più specifiche: di recente, sono state svolte dall'Istituto alcune indagini settoriali impostate su informazioni desunte dai BF;

- studi longitudinali o trasversali sul «ciclo di vita» delle famiglie: a tale scopo, l'indagine risulta l'approccio più idoneo per questo genere di studi.

Unità di rilevazione

L'unità di rilevazione è la famiglia «anagrafica». Per fini amministrativi, alcuni strati di cittadini tendono a registrare nelle anagrafi comunali l'esistenza di famiglie di comodo, fatto questo che determina un numero complessivo di famiglie «anagrafiche» superiori a quelle «di fatto», di ampiezza media inferiore. Nella presente indagine è riflesso il primo dei due insiemi di famiglie, dato che il campione è estratto dalle anagrafi comunali.

Sono escluse dalla rilevazione le convivenze (caserme, ospedali, brefotrofi, istituti religiosi, convitti, ecc.).

Campo di rilevazione

Oggetto essenziale della rilevazione — come si è già detto — sono i consumi costituiti dall'ammontare dei beni e dei servizi acquistati (o autoconsumati) dalle famiglie per soddisfare i bisogni dei singoli individui che le compongono. Rientrano quindi nel campo di osservazione anche i consumi di beni e servizi forniti dal datore di lavoro ai dipendenti (normalmente a titolo di salario) e i fitti figurativi delle abitazioni in proprietà o godute per prestazioni di servizi. Si ritiene opportuno sottolineare che per gli acquisti a rate o a credito viene indicato l'intero ammontare delle spese con riferimento al valore al momento dell'acquisto, a prescindere dalle modalità di pagamento.

La rilevazione raccoglie, inoltre, le seguenti informazioni:

- caratteristiche anagrafiche degli intervistati;
- condizione professionale o non professionale degli intervistati;
- mezzo di sostentamento dei singoli componenti familiari;
- reddito e risparmio familiare;
- notizie sulle persone assenti secondo il motivo dell'assenza;
- notizie sull'abitazione e sui servizi disponibili;
- notizie sul possesso dei principali beni di consumo durevoli;
- notizie sugli autoconsumi dei principali prodotti alimentari.

Metodologia ed elaborazione dei dati

Struttura e numerosità del campione

La rilevazione si basa su un campionamento a due stadi, articolato come segue:

a) *Campione di primo stadio*: è costituito da circa 540 Comuni scelti tra quelli che partecipano alle rilevazioni sulle forze di lavoro. I Comuni vengono suddivisi in due gruppi che eseguono la rilevazione con modalità diverse:

- gruppo 1: Comuni capoluogo di provincia o con almeno 50.000 abitanti;

- gruppo 2: altri Comuni. Tali Comuni vengono preventivamente stratificati secondo criteri di omogeneità rispetto al carattere dell'ampiezza demografica, la zona altimetrica e l'attività economica prevalente.

I Comuni del gruppo 1 (n. 144) partecipano alla rilevazione in modo continuativo.

I Comuni del gruppo 2, invece, partecipano alla rilevazione suddivisi in tre sottogruppi. I Comuni del primo sottogruppo effettuano l'indagine nel primo mese di ciascun trimestre (gennaio, aprile, luglio, ottobre); quelli del secondo sottogruppo nel secondo mese (febbraio, maggio, agosto, novembre); quelli del terzo sottogruppo nel terzo mese (marzo, giugno, settembre, dicembre). I Comuni del gruppo 2 ammontano a 402 in rappresentanza di 134 strati.

Riepilogando, ogni mese partecipano all'indagine 278 Comuni di cui 144 del gruppo 1 (sempre gli stessi) e 134 del gruppo 2 (che variano da un mese all'altro nell'ambito di un trimestre).

b) *Campione di secondo stadio*: è formato da 3.200 famiglie in ciascun mese, pari a 38.600 l'anno. Per conseguenza del movimento demografico, al rinnovo del campione di primo stadio che avviene a metà del ciclo, alcuni Comuni sono passati dal gruppo 2 al gruppo 1; in conseguenza di ciò, la numerosità media è risultata di 38.646 unità. Le famiglie vengono estratte dalle anagrafi comunali con un «passo» prestabilito e partecipano all'indagine per un solo mese.

Il tasso di campionamento delle famiglie è pari a circa il 2%; tuttavia, al fine di ottenere una maggior rappresentatività, per le regioni di minor ampiezza demografica, il tasso di campionamento è superiore a tale valore per la Val d'Aosta, il Trentino A., l'Umbria, la Basilicata e la Sardegna.

Organi di rilevazione

Le operazioni sul campo sono affidate ai Comuni e per essi agli Uffici di statistica, ove esistono, ovvero ai Segretari comunali. La raccolta dei dati presso le famiglie viene effettuata da rilevatori scelti dall'organico comunale o dall'esterno. Nel Prospetto 1

sono individuate le principali caratteristiche del corpo di rilevatori.

Gli Uffici provinciali di statistica, quali organi tecnici dell'ISTAT, hanno il compito di fornire la necessaria assistenza tecnica ai Comuni e vigilare sulla tempestiva e regolare esecuzione delle rilevazioni.

Raccolta dei dati

La raccolta dei dati di base presso le famiglie viene effettuata attraverso due distinte operazioni che prevedono la compilazione di più modelli:

— le famiglie che partecipano in un mese sono ripartite in tre parti uguali: ciascun gruppo viene impegnato per un periodo di dieci giorni e registra quotidianamente le spese per consumi sul «Libretto delle spese familiari per consumi» (Mod. ISTAT/W/405). Nell'eventualità di consumo di generi di produzione propria o ricevuti dal datore di lavoro, la famiglia compila anche il «Taccuino degli autoconsumi» (Mod. ISTAT/W/405 A);

— intervista conclusiva alla famiglia a mese ultimato sugli acquisti di beni e servizi di notevole importanza effettuati nel mese di rilevazione o — per alcuni beni durevoli — nel trimestre precedente. Mediante questa intervista viene compilato il «Riepilogo delle spese familiari» (Mod. ISTAT/W/406) in cui vengono richieste notizie sui singoli componenti, sull'abitazione, sul possesso di beni durevoli, sul reddito, ecc.

Revisione e spoglio dei dati

Dopo una revisione preliminare effettuata localmente dagli organi di rilevazione, i questionari regolarmente compilati vengono trasmessi mensilmente all'ISTAT presso il quale sono sottoposti ad un'approfondita

Prospetto 1 — Alcune caratteristiche dei rilevatori

Ripartizioni statistiche	Età media in anni	VALORI %				Totale
		SESSO		RAPPORTO DI LAVORO		
		M	F	Dipendenti Comunali	Esterni	
Nord-occidentale	35	69,8	30,2	73,6	26,4	100,0
Nord-orientale	33	48,6	51,4	51,4	48,6	100,0
Centrale	41	77,2	22,8	78,5	21,5	100,0
Meridionale	37	76,9	23,1	81,2	18,8	100,0
Insulare	37	70,7	29,3	61,0	39,0	100,0
ITALIA	36	67,8	32,2	69,8	30,2	100,0

revisione al fine di eliminare errori ed omissioni; tale revisione è largamente informatizzata attraverso l'utilizzazione di «griglie di compatibilità» al cui vaglio vengono passate le informazioni di base preventivamente registrate su nastro magnetico.

L'elaborazione dei dati è effettuata mediante programmi che prevedono sia il riporto all'universo dei dati ottenuti tramite le famiglie campione, sia la conversione al periodo mensile delle notizie rilevate con riferimento alla decade.

In particolare, per il riporto all'universo (che viene eseguito trimestralmente in ciascuno strato nell'ambito regionale) si utilizzano dei coefficienti ottenuti in due fasi successive. Nella prima fase, per lo strato «i-esimo» della regione «j-esima», viene determinato il coefficiente « c_{ij} » derivato dal rapporto

$$c_{ij} = \frac{P_{ij}}{p_{ij}} \quad (1)$$

dove « P_{ij} » è la popolazione universo dello strato «i-esimo» della regione «j-esima» e « p_{ij} » è il numero complessivo dei componenti delle famiglie rilevate nello stesso strato della stessa regione. Nella seconda fase, il coefficiente (1) viene trasformato nei coefficienti « C_{ijs} » che si ottengono in base alla relazione

$$C_{ijs} = c_{ij} \frac{F_{js}}{f_{js}} \quad (s = 1, 2, \dots, 7 \text{ e più}) \quad (2)$$

dove « F_{js} » sono le famiglie universo della regione «j» di ampiezza «s» e « f_{js} » la stima delle stesse ottenute tramite le famiglie-campione. Questa seconda fase è necessaria perché, data la limitata numerosità del

campione, i risultati che si otterrebbero con il coefficiente unico di strato (1) potrebbero essere distorti in ordine alla distribuzione delle famiglie secondo l'ampiezza, che può essere ragionevolmente stimata soltanto a livello regionale.

Va tenuto presente che l'universo di riferimento è la popolazione residente delle famiglie al netto delle convivenze: mentre il numero dei componenti delle famiglie coincide con le risultanze anagrafiche, salvo approssimazioni originate dai calcoli, il numero delle famiglie è stato stimato in ogni Regione, distintamente per i due gruppi di Comuni, estendendo alla popolazione sopra indicata i parametri del numero medio di componenti e della distribuzione delle famiglie secondo l'ampiezza desunti dal censimento demografico del 1981. In realtà tale struttura si è modificata nel tempo, con uno spostamento dalle ampiezze maggiori a quelli minori, e quindi il totale delle famiglie è andato discostandosi da quello anagrafico. Ma poiché quest'ultimo dato, a livello regionale, non è disponibile secondo gli elementi strutturali necessari all'espansione dei dati all'universo, allo scopo di aggiornare le basi del calcolo e diminuire la distanza tra il dato anagrafico dell'anno 1986 e quello utilizzato dall'indagine, per il nuovo calcolo si è utilizzata la struttura delle famiglie stimate in base all'indagine sulle forze di lavoro (FL). In realtà, la nuova struttura è stata applicata a partire dal terzo trimestre 1986 per ottenere un graduale passaggio dalla vecchia serie alla nuova. Il Prospetto 2 riporta la vecchia serie e quella utilizzata nell'anno 1986 quale media della struttura del censimento demografico 1981 (precedente serie utilizzata fino a giugno 1986) e la struttura stimata dall'indagine FL (utilizzata dal mese di luglio 1986).

Prospetto 2 – Struttura delle famiglie universo

NUMERO DI COMPONENTI LA FAMIGLIA	SERIE PRECEDENTE		SERIE ATTUALE	
	N. famiglie (migliaia)	Composi- zione %	N. famiglie (migliaia)	Composi- zione %
1 componente	3.337	17,7	3.806	19,5
2 componenti	4.433	23,6	4.654	23,9
3 componenti	4.148	22,0	4.320	22,1
4 componenti	4.055	21,6	4.256	21,8
5 componenti	1.805	9,6	1.641	8,4
6 componenti e oltre	1.030	5,5	827	4,3
TOTALE	18.808	100,0	19.503	100,0
Ampiezza media	—	3,0	—	2,9

Prospetto 3 — Numerosità teorica ed effettiva di campionamento

RIPARTIZIONI TERRITORIALI	N° FAMIGLIE - CAMPIONE			N° COMUNI - CAMPIONE			Totale
	Teorico	Effettivo	Tasso caduta %	Teorico	Effettivo	Tasso caduta %	
Settentrione	16.920	14.902	11,9	242	208	14,0	100
Centro	8.064	7.331	9,1	94	84	10,6	100
Mezzogiorno	13.662	11.386	16,7	210	170	19,1	100
ITALIA	38.646	33.619	13,0	546	462	15,4	100

Limiti nell'utilizzazione dei risultati

Generalità

Per una corretta interpretazione dei risultati è da tener presente che i dati ottenuti possono essere affetti in misura più o meno sensibile da errori che introducono componenti distorsive di varia natura:

- difficoltà che sorgono nella fase operativa della raccolta delle informazioni per assicurarsi la piena collaborazione delle famiglie. Tale collaborazione può essere condizionata dalla volontaria reticenza a dichiarare notizie veritiere sul reddito, su spese di particolare importanza, sul possesso di beni che obblighino a corrispondere canoni (radio, TV, ecc.); oppure da fattori di condizionamento e di memoria che esplicano la loro influenza al momento della registrazione delle informazioni stesse da parte della famiglia;

- difficoltà operative rappresentate da alcuni Comuni-campione che non sempre svolgono la rilevazione. Accade, infatti, che qualche Comune non esegua la raccolta dei dati di base, che alcune famiglie rifiutino la loro collaborazione all'indagine e altre non vengano trovate in casa neanche dopo ripetute visite del rilevatore: in questi casi, non sempre è possibile provvedere in tempo alla loro sostituzione. Il principale motivo di sostituzione è costituito dall'impossibilità di contattare la famiglia (33% per rifiuto, 29% per assenza e 20,9% per irreperibilità). Questi elementi hanno fatto sì che il tasso medio di partecipazione delle famiglie sia stato nel 1986 pari all'88% di quelle prescelte, con un'utilizzazione effettiva dell'87% dei modelli previsti. Dal Prospetto 3 si evidenzia che il tasso medio di «caduta» non è uniforme e che il massimo si riscontra per ambedue gli stadi del campione nelle Regioni del Sud. In questo senso, rilevanti «cadute» si sono verificate in Campania (dove l'adesione è stata solo del 71,9% del

campione di famiglie e del 68,3% dei Comuni) e in Sardegna (78,8% di famiglie e 81,5% di Comuni);

- errori durante l'annotazione e/o trascrizione dei dati da parte dei rilevatori, in fase di controllo da parte del personale ISTAT e in fase di registrazione. Contrariamente a quanto comunemente ritenuto, quest'ultimo tipo di errore è di modesta entità (inferiore al 5 per mille) perché sottoposto a rigorosi controlli campionari; di fatto, però, costituisce una potenziale fonte di errori sistematici perché non sempre materialmente rilevabili;

- scarto probabilistico dovuto alla natura campionaria della rilevazione.

Anche se risulta difficoltoso quantificare l'errore totale causato dai fattori menzionati, tuttavia, nei paragrafi che seguono si forniscono alcuni chiarimenti sui due ultimi aspetti considerati.

Correzioni e forzature degli errori di rilevazione

Da un sondaggio svolto presso i rilevatori nel 1984 è risultato che il 33% dei «Libretti» ritirati dai rilevatori erano «sufficientemente compilati», il 59% necessitavano di integrazione di notizie mancanti mentre il 7% delle famiglie non aveva registrato alcuna spesa (in quest'ultimo caso il rilevatore deve sostituire la famiglia). Appare chiara — per quanto cura pongano gli operatori — la necessità di colmare le notizie mancanti e verificare la compatibilità di quelle fornite (1). Si è già detto che la verifica si esplica mediante l'esame dei modelli e, automaticamente, mediante controllo informatico.

(1) Al contrario di quanto avviene in Italia, in alcuni paesi è possibile accedere agli Uffici delle imposte per verificare la veridicità delle notizie di carattere economico fornite dagli intervistati.

Prospetto 4 – Errori evidenziati secondo il tipo di correzione (*)

CAMPO DI RIFERIMENTO	Numero assoluto di errori corretti	TIPO DI CORREZIONE (% sul complesso delle informazioni di ogni campo)			Totale
		Manuale		Auto- matica	
		Notizie mancanti	Notizie errate		
Notizie anagrafiche	513	0,1	0,1	1,0	1,2
Condizione professionale	3.594	3,2	1,2	10,0	14,4
Notizie sull'abitazione e servizi	1.854	2,1	0,1	2,4	4,6
Acquisto e possesso beni durevoli	1.538	0,6	...	0,5	1,2
Reddito, risparmio, mezzo di sostentamento (**)	517	3,1	...	2,7	6,0
Spese e quantità dei generi alimentari	3.414	1,6	0,6	3,4	5,7
Affitto, valore locativo dell'abitazione	198	3,2	0,3	3,3	6,8
Condominio	306	12,1	1,1	1,6	14,8
Elettricità, gas, telefono	599	11,6	0,8	1,8	14,2
Vestiti e calzature	393	3,6	2,5	0,5	6,6
Mobili e arredamenti	274	1,1	2,4	0,4	3,9
Salute	165	2,3	5,0	0,5	7,8
Trasporti e comunicazioni	1.124	0,2	0,1	1,1	1,4
Istruzione e ricreazione	137	0,2	1,7	0,5	2,4
Altri beni e servizi	102	0,7	...	0,5	1,3
COMPLESSO	14.728	1,3	0,4	1,9	3,6

(*) Accertamento svolto su 2.870 questionari del mese di marzo '86.

(**) Non conteggiate forzature di validazione compiute in sede di elaborazione.

Allo scopo di fornire un riscontro sull'entità degli errori o lacune, nel Prospetto 4 sono evidenziati gli errori riscontrati in fase di controllo e la natura della correzione secondo il campo in cui rientra l'errore.

Errore probabilistico

Nello schema del disegno campionario introdotto nel 1973, il tasso di campiona-

mento fornisce uno scarto teorico relativo inferiore all'1% per la spesa media mensile, a livello probabilistico del 68%.

Nel Prospetto 5 si riportano i principali risultati di uno studio sui dati del IV trimestre 1984, svolto per valutare l'errore campionario delle principali stime a livello nazionale, sia in valore assoluto (riferito alle stime di quel trimestre) che in percentuale.

Variabilità della serie nel tempo

Il confronto dei dati di anni consecutivi va eseguito con cautela (soprattutto ove si considerino dati molto analitici), non solo per le inevitabili approssimazioni insite nei risultati delle indagini campionarie, cui si è già accennato, ma anche perché l'indagine BF ha una sua dinamica particolare per i continui affinamenti operati perché possa soddisfare nel modo migliore alle sue finalità. Per questo motivo, man mano che si evidenziano lacune nei risultati, si provvede a superarle, anche a costo di nuocere alla continuità della serie storica dei dati; così, al manifestarsi dell'interesse di studiare nuovi aspetti o di scendere ad un maggior dettaglio, la rilevazione viene adeguata alle nuove necessità. Per questo motivo, nel tempo l'indagine ha subito modifiche nel piano di campionamento, nel «trattamento» dei dati e nei modelli di rilevazione.

Prospetto 5 – Errori delle stime della spesa totale mensile (calcolati sulla rilevazione del IV trimestre 1984)

CAPITOLI DI SPESA	VALORI ASSOLUTI (miliardi di lire)	VALORI %
Pane e cereali	11	1,0
Pesce	8	2,3
Carne	24	0,9
Olii e grassi	9	1,6
Latte, formaggi e uova	10	0,9
Patate, frutta e ortaggi	15	1,3
Zucchero, caffè, the e altri generi	8	1,5
Bevande	11	2,0
Tabacco	8	1,7
Abbigliamento	92	2,8
Abitazione principale	49	1,4
Energia elettrica e combustibili		
dell'abitazione principale	52	3,1
Mobili e altri servizi domestici	70	3,6
Salute	30	6,2
Istruzione, cultura e divertimenti	51	2,7
Altre spese non alimentari	69	2,0

Nei punti che seguono si tratteranno le principali modifiche dell'indagine.

Piano di campionamento — Limitatamente al disegno campionario del 1973, nel 1977 è stato inserito un certo numero di Comuni di riserva nelle aree in cui più sistematica era la caduta di collaborazione da parte dei Comuni titolari. Nel 1984 il campione è stato completamente ricalcolato: rispetto al precedente, che prevedeva la partecipazione di 36.000 famiglie, la numerosità è aumentata di circa 2.500 unità. Ciò è stato dovuto al fatto che per i Comuni del gruppo 2 è stato portato a 9 il numero minimo di interviste mensili (molti Comuni ne eseguivano trimestralmente solo 3) perché l'eccessiva polverizzazione dei punti di osservazione non consentiva una soddisfacente professionalità dei rilevatori e rendeva oneroso seguire il lavoro di tutti i Comuni; in conseguenza di ciò, il numero dei Comuni di gruppo 2 è sceso da 540 a 402.

Trattamento dei dati — Il trattamento dei dati riguarda sia il «check» in senso stretto, sia il riporto all'universo e la nomenclatura.

Per ciò che riguarda il check, si sono avute modifiche periodiche, come quelle annuali, dovute all'aggiornamento del prezioso di verifica — ove possibile — della congruenza della spesa in relazione ai bisogni familiari o alle quantità acquistate, e modifiche conseguenti all'introduzione di ulteriori accertamenti. Per quanto riguarda l'entità delle forzature automatizzate in fase di check, si rinvia a quanto già detto in precedenza. Per alcuni anni (dal 1978 al 1984) qualora, a livello di più strati regionali non fosse stata campionata alcuna tipologia familiare (generalmente di ampiezza superiore a 7 componenti), il «buco» veniva colmato da stime standards. Dal 1985 tale forzatura è stata limitata alle famiglie di 7 componenti a causa della rarefazione delle famiglie di dimensione maggiore; inoltre, anche nel riporto all'universo la ponderazione è stata limitata all'ampiezza di 7 e più componenti (in precedenza avveniva sino a 9 e più).

Varie modifiche al quadro di riferimento delle famiglie, inizialmente fissato al censimento demografico del 1971, si sono rese necessarie a causa del logoramento della base di riferimento dovuto al modificarsi della struttura familiare all'allontanarsi dall'epoca del censimento. Per tale motivo, nel 1977 la struttura delle famiglie — ferma al censimento del 1971 — è stata aggiornata

mediante stime ricavate da una proiezione dei dati censuari del 1951, 1961 e 1971; nel biennio 1984-1985 la struttura familiare è stata aggiornata con il censimento 1981: in conseguenza di ciò, i Comuni sono stati stratificati *ex novo* ed è stata ricalcolata la numerosità delle famiglie-campione dei vari Comuni-campione, tenendo conto dei cambiamenti demografici posteriori al censimento del 1981; a partire dal mese di luglio 1986, come si è già detto, la struttura familiare viene aggiornata dalle stime ricavate dall'indagine sulle forze di lavoro.

Gli effetti dell'ultimo cambiamento sono evidenziati nel Prospetto 6 in cui sono riportati i risultati ottenuti sia con la vecchia struttura, precedente al luglio 1986, sia con la nuova. Come si vede, per effetto della riduzione dell'ampiezza media delle famiglie (passata da 3,0 a 2,9), con la nuova base si è avuta una riduzione della spesa media familiare dall'1,9% mentre la spesa pro-capite è aumentata dell'1,6%. Quest'andamento è dovuto alla minor ampiezza familiare della nuova struttura rispetto a quella precedente: pertanto, mentre la spesa media familiare calcolata sulla nuova struttura è inferiore alla precedente, il contrario avviene per la spesa pro-capite che tende a crescere per effetto dell'aumento del costo di mantenimento di ciascun familiare al diminuire dell'ampiezza familiare.

Quanto esposto, dovrà essere tenuto presente nel confronto dei dati del 1986 con quelli degli anni precedenti.

Per ciò che riguarda la nomenclatura delle voci di spesa, essa ha subito vari rimaneggiamenti di limitata portata. Il più consistente è stato quello eseguito nel 1979 per adeguare in maniera più rispondente la nomenclatura utilizzata a quella del SEC. A tale scopo sono state operate alcune modifiche nella composizione di alcuni capitoli di spesa. I più rilevanti riguardano l'imputazione al capitolo «Altre spese non alimentari» di alcune voci detratte da altri capitoli, di cui, le principali sono: «Pasti e consumazioni fuori casa» precedentemente comprese nei generi alimentari; «Alberghi e pubblici esercizi», «Gite e viaggi», «Giochi e scommesse», «Articoli di cancelleria», ecc. che erano in «Ricreazione, cultura e divertimenti»; «Borse e articoli in pelle» e «Gioielli e preziosi» che erano in «Abbigliamento»; ecc...

Modelli di rilevazione — Ogni questionario di rilevazione rappresenta sempre un

Prospetto 6 – Spesa media mensile secondo la vecchia e la nuova struttura familiare

CAPITOLI DI SPESA	PER COMPONENTE			PER FAMIGLIA		
	Vecchia struttura	Nuova struttura	Variazioni %	Vecchia struttura	Nuova struttura	Variazioni %
Spesa totale	610.612	620.654	+ 1,6	1.839.431	1.804.790	- 1,9
Consumi alimentari e bevande	165.254	167.227	+ 1,2	497.821	486.279	- 2,3
Consumi non alimentari	445.358	453.427	+ 1,8	1.341.610	1.318.511	- 1,7
Pane e cereali	24.281	24.500	+ 0,9	73.147	71.246	- 2,6
Carne	48.057	48.495	+ 0,9	144.769	141.019	- 2,6
Pesce	10.879	11.014	+ 1,2	32.773	32.028	- 2,3
Latte, formaggi e uova	21.194	21.476	+ 1,3	63.849	62.447	- 2,2
Olii e grassi	10.793	10.997	+ 1,9	32.512	31.979	- 1,7
Patate, legumi, ortaggi e frutta	23.996	24.244	+ 1,6	72.196	70.499	- 2,4
Zucchero, caffè e altri generi	11.298	11.488	+ 1,7	34.033	33.404	- 1,8
Bevande	14.786	15.013	+ 1,5	44.542	43.657	- 2,0
Tabacco	8.954	9.056	+ 1,1	26.973	26.333	- 2,4
Vestiaro e calzature	51.626	52.430	+ 1,6	155.518	152.460	- 2,0
Abitazione	82.743	85.102	+ 2,9	249.258	247.466	- 0,7
Combustibili ed energia elettrica	31.023	31.741	+ 2,3	93.454	92.301	- 1,2
Mobili, arredi e articoli per la casa	45.908	46.880	+ 2,1	138.293	136.321	- 1,4
Salute	11.848	12.191	+ 2,8	35.692	35.451	- 0,7
Trasporti e comunicazioni	96.039	97.235	+ 1,2	289.312	282.750	- 2,4
Ricreazione, istruzione e cultura	37.238	37.640	+ 1,1	112.180	109.499	- 2,4
Altri beni e servizi	79.979	81.152	+ 1,5	240.930	235.980	- 2,1

compromesso tra il numero dei quesiti formulati e la precisione delle risposte: modifiche al questionario sono necessarie per migliorare sia il dettaglio delle spese e sia l'attendibilità delle stime. Nell'impostazione iniziale del 1973 il *Libretto* era a registrazione «aperta» ma già nel 1974 si ravvisò la necessità di prestampare 19 generi di spesa, i più ricorrenti, per facilitarne la registrazione da parte delle famiglie. Nel 1975 le voci prestampate sono state portate a 44 e, tranne piccole modifiche, sono rimaste invariate fino al 1982, anno in cui furono inserite 6 voci per gli autoconsumi. Modifiche rilevanti sono poi state apportate nel 1985: da una parte è stata modificata completamente l'impostazione grafica, rendendola più moderna e gradevole in modo da suscitare maggior interesse presso le famiglie; dall'altra, si è introdotto un maggior equilibrio delle voci prestampate migliorando la rappresentatività di alcuni importanti generi di spesa. Inoltre, onde ovviare a possibili dimenticanze di registrazione, è stato aumentato il numero delle voci prestampate sul «Libretto»: nella stesura attuale risultano prestampate 31 voci per gli alimentari e 33 voci di spese correnti di generi non alimentari. Inoltre, alcune spese in precedenza registrate solamente se sostenute nel mese di rilevazione, vengono considerate per la quota parte di competenza del periodo (ad es. i canoni trimestrali di condominio, telefono, ecc.). È stata altresì

scorporata dal questionario base, e ripresa in un apposito *Taccuino*, la registrazione degli autoconsumi che generalmente interessa poche famiglie.

PRINCIPALI RISULTATI DELL'ANNO 1986

Consumi

Generalità

Nel presente volume sono riportati i dati ottenuti nell'anno 1986 con riferimento alla media mensile della spesa per famiglia e della spesa e della quantità per componente. Oltre che per gruppi e categorie di consumo, essi sono analizzati secondo la ripartizione territoriale di residenza, la condizione professionale del capo famiglia e l'ampiezza della famiglia. L'analisi delle voci più rappresentative viene svolta secondo la combinazione di tali caratteri e, per i capitoli di spesa, anche secondo la Regione di residenza. Nel breve commento che segue verranno esaminati i risultati globali della rilevazione riportati nei prospetti 7, 8 e 9.

A livello nazionale la spesa media mensile per famiglia è risultata pari a 1.805.000 lire e quella per componente a 621.000 lire. L'incidenza della spesa per l'alimentazione è risultata pari al 27% del totale, contro il 73%

Prospetto 7 — Valore dei consumi delle famiglie secondo la ripartizione territoriale - Anno 1986
Media mensile per famiglia (lire)

GRUPPI E CATEGORIE DI CONSUMO	NORD-CENTRO					MEZZO-GIORNO	ITALIA
	ITALIA-SETTENTRIONALE			ITALIA CENTRALE	TOTALE		
	Nord-occidentale	Nord-orientale	Totale				
Media mensile per famiglia (lire)							
SPESA TOTALE	1.984.071	1.915.938	1.957.408	1.859.940	1.929.444	1.554.291	1.804.790
GENERI ALIMENTARI E BEVANDE	480.323	449.323	468.194	522.454	483.760	491.341	486.279
CONSUMI NON ALIMENTARI	1.503.748	1.466.615	1.489.214	1.337.486	1.445.684	1.062.950	1.318.511
— Pane e cereali	70.965	66.982	69.406	70.258	69.651	74.449	71.246
— Carne	141.132	126.126	135.260	163.454	143.348	136.338	141.019
— Pesce	21.148	21.584	21.319	36.823	25.767	44.609	32.028
— Latte, formaggi, uova	63.368	63.774	63.527	62.060	63.106	61.123	62.447
— Olii e grassi	29.344	25.947	28.015	37.180	30.644	34.659	31.979
— Patate, frutta, ortaggi	70.886	66.553	69.191	78.949	71.991	67.503	70.499
— Zucchero, caffè, tè, cacao ed altri generi alimentari	34.510	31.501	33.333	33.049	32.251	33.713	33.404
— Bevande	48.970	46.856	48.143	40.681	46.002	38.947	43.657
— Tabacco	24.270	23.173	23.840	28.383	25.144	28.722	26.333
— Vestiario e calzature	156.312	180.854	165.913	147.846	160.729	135.838	152.460
— Abitazione	261.872	254.961	259.168	262.448	260.109	222.057	247.466
— Combustibili ed energia elettrica	110.925	112.791	111.655	96.012	107.167	62.428	92.301
— Arredamenti, elettrodomestici e servizi per la casa	150.777	148.976	150.071	127.095	143.478	121.936	136.321
— Servizi sanitari e spese per la salute	47.861	41.364	45.318	35.288	42.440	21.406	35.451
— Trasporti e comunicazioni	329.847	309.828	322.014	290.591	312.999	221.963	282.750
— Ricreazione, spettacoli, istruzione e cultura	130.414	121.556	126.948	114.984	123.517	81.186	109.449
— Altri beni e servizi	291.470	273.112	248.287	234.839	270.101	167.414	235.980
Media mensile per componente (lire)							
SPESA TOTALE	748.488	676.453	719.162	643.432	696.490	488.084	620.654
GENERI ALIMENTARI E BEVANDE	181.201	158.641	172.017	180.739	174.628	154.293	167.227
CONSUMI NON ALIMENTARI	567.287	517.812	547.145	462.693	521.862	333.791	453.427
— Pane e cereali	26.771	23.649	25.500	24.305	25.142	23.379	24.500
— Carne	53.241	44.531	49.695	56.546	51.746	42.813	48.495
— Pesce	7.978	7.621	7.833	12.739	9.301	14.008	11.014
— Latte, formaggi, uova	23.906	22.516	23.340	21.469	22.780	19.194	21.476
— Olii e grassi	11.070	9.162	10.293	12.862	11.062	10.884	10.997
— Patate, frutta, ortaggi	26.742	23.497	25.421	27.312	25.988	21.198	24.244
— Zucchero, caffè, tè, cacao ed altri generi alimentari	13.019	11.121	12.247	11.433	12.003	10.587	11.488
— Bevande	18.474	16.544	17.688	14.073	16.606	12.230	15.013
— Tabacco	9.156	8.182	8.759	9.819	9.077	9.019	9.056
— Vestiario e calzature	58.968	63.853	60.957	51.146	58.020	42.656	52.430
— Abitazione	98.791	90.018	95.220	90.792	93.894	69.731	85.102
— Combustibili ed energia elettrica	41.846	39.822	41.023	33.215	38.684	19.604	31.741
— Arredamenti, elettrodomestici e servizi per la casa	56.880	52.598	55.137	43.967	51.794	38.291	46.880
— Servizi sanitari e spese per la salute	18.056	14.604	16.650	12.207	15.321	6.722	12.191
— Trasporti e comunicazioni	124.435	109.390	118.309	100.528	112.986	69.702	97.235
— Ricreazione, spettacoli, istruzione e cultura	49.199	42.917	46.641	39.778	44.585	25.494	37.640
— Altri beni e servizi	109.956	96.428	104.449	81.241	97.501	52.572	81.152
Composizione %							
SPESA TOTALE	100,0	100,0	100,0	100,0	100,0	100,0	100,0
GENERI ALIMENTARI E BEVANDE	24,2	23,5	23,9	28,1	25,1	31,6	27,0
CONSUMI NON ALIMENTARI	75,8	76,5	76,1	71,9	74,9	68,4	73,0
— Pane e cereali	3,6	3,5	3,6	3,8	3,6	4,8	3,9
— Carne	7,1	6,6	6,9	8,8	7,4	8,8	7,8
— Pesce	1,0	1,1	1,1	2,0	1,3	2,9	1,8
— Latte, formaggi, uova	3,2	3,3	3,2	3,3	3,3	3,9	3,5
— Olii e grassi	1,5	1,4	1,4	2,0	1,6	2,2	1,8
— Patate, frutta, ortaggi	3,6	3,5	3,5	4,2	3,8	4,3	3,9
— Zucchero, caffè, tè, cacao ed altri generi alimentari	1,7	1,6	1,7	1,8	1,7	2,2	1,9
— Bevande	2,5	2,5	2,5	2,2	2,4	2,5	2,4
— Tabacco	1,2	1,2	1,2	1,5	1,3	1,8	1,5
— Vestiario e calzature	7,9	9,4	8,5	8,0	8,3	8,7	8,4
— Abitazione	13,2	13,3	13,2	14,1	13,5	14,3	13,7
— Combustibili ed energia elettrica	5,6	5,9	5,7	5,2	5,6	4,0	5,1
— Arredamenti, elettrodomestici e servizi per la casa	7,6	7,8	7,7	6,8	7,4	7,9	7,5
— Servizi sanitari e spese per la salute	2,4	2,2	2,3	1,9	2,2	1,4	2,0
— Trasporti e comunicazioni	16,6	16,2	16,4	15,6	16,2	14,3	15,7
— Ricreazione, spettacoli, istruzione e cultura	6,6	6,3	6,6	6,2	6,4	5,2	6,0
— Altri beni e servizi	14,7	14,2	14,5	12,6	14,0	10,8	13,1

Prospetto 8 — Valore dei consumi delle famiglie secondo la condizione professionale del capo famiglia - Anno 1986

GRUPPI E CATEGORIE DI CONSUMO	CAPO FAMIGLIA IN CONDIZIONE PROFESSIONALE						CAPO FAMIGLIA IN CONDIZIONE NON PROFESSIONALE	TOTALE	
	INDIPENDENTI			DIPENDENTI					
	Imprenditori e liberi professionisti	Lavoratori in proprio	TOTALE	Dirigenti e impiegati	Operai e assimilati	TOTALE			
	Media mensile per famiglia (lire)								
SPESA TOTALE	2.993.401	2.177.902	2.315.077	2.263.690	1.844.780	2.032.895	2.113.875	1.294.331	1.804.790
GENERI ALIMENTARI E BEVANDE	625.264	571.668	580.684	530.759	534.933	533.060	546.727	386.450	486.279
CONSUMI NON ALIMENTARI	2.368.137	1.606.234	1.734.393	1.737.931	1.309.847	1.499.835	1.567.148	907.881	1.318.511
— Pane e cereali	84.378	84.262	84.281	75.983	81.511	79.029	80.535	55.900	71.246
— Carne	182.035	171.025	172.877	152.872	158.639	156.050	160.879	108.221	141.019
— Pesce	48.422	39.169	40.726	39.444	33.315	36.067	37.404	23.149	32.028
— Latte, formaggi, uova	78.490	70.270	71.652	69.601	67.718	68.564	69.451	50.882	62.447
— Olii e grassi	37.385	37.964	37.867	31.452	34.392	33.072	34.448	27.900	31.979
— Patate, frutta, ortaggi	93.132	79.336	81.656	81.760	74.636	77.835	78.932	56.574	70.499
— Zucchero, caffè, tè, cacao ed altri generi alim.	40.452	36.789	37.406	34.280	36.504	35.505	36.050	29.034	33.404
— Bevande	60.970	52.853	54.219	45.367	48.218	46.938	49.028	34.790	43.657
— Tabacco	35.588	33.898	34.183	30.695	33.032	31.982	32.614	15.959	26.333
— Vestiario e calzature	285.868	187.970	204.437	210.149	150.506	177.289	185.079	98.585	152.460
— Abitazione	397.207	267.768	289.542	313.076	219.531	261.538	269.573	210.953	247.466
— Combustibili ed energia elettrica	137.659	104.053	109.705	98.894	89.678	93.818	98.378	82.267	92.301
— Arredamenti, elettrodomestici e servizi per la casa	220.730	163.766	173.348	174.872	139.902	155.605	160.698	96.063	136.321
— Servizi sanitari e spese per la salute	44.464	34.623	36.278	39.752	35.356	37.330	37.029	32.847	35.451
— Trasporti e comunicazioni	593.898	394.596	428.120	374.936	303.462	335.558	362.120	151.666	282.750
— Ricreazione, spettacoli, istruzione e cultura	226.902	125.478	142.540	164.372	107.910	133.264	135.926	65.725	109.449
— Altri beni e servizi	425.821	294.082	316.240	326.185	230.470	273.451	285.731	153.816	235.980
	Media mensile per componente (lire)								
SPESA TOTALE	873.616	607.901	650.968	706.629	533.355	607.890	620.804	620.260	620.654
GENERI ALIMENTARI E BEVANDE	182.483	159.567	163.281	165.682	154.656	159.398	160.564	185.192	167.227
CONSUMI NON ALIMENTARI	691.133	448.334	487.687	540.947	378.699	448.492	460.240	435.068	453.427
— Pane e cereali	24.626	23.519	23.699	23.719	23.566	23.632	23.652	23.788	24.500
— Carne	53.127	47.738	48.611	47.720	45.865	46.663	47.247	51.861	48.495
— Pesce	14.132	10.933	11.452	12.313	9.632	10.785	10.985	11.093	11.014
— Latte, formaggi, uova	22.907	19.614	20.148	21.726	19.578	20.502	20.396	24.384	21.476
— Olii e grassi	10.911	10.596	10.647	9.819	9.943	9.889	10.117	13.370	10.997
— Patate, frutta, ortaggi	27.180	22.145	22.961	25.522	21.579	23.275	23.180	27.110	24.244
— Zucchero, caffè, tè, cacao ed altri generi alim.	11.806	10.269	10.518	10.700	10.553	10.617	10.588	13.914	11.488
— Bevande	17.794	14.753	15.245	14.163	13.940	14.035	14.399	16.672	15.013
— Tabacco	10.386	9.462	9.612	9.582	9.550	9.564	9.578	7.648	9.056
— Vestiario e calzature	83.430	52.467	57.484	65.600	43.515	53.014	54.355	47.243	52.430
— Abitazione	115.924	74.740	81.415	97.728	63.470	78.207	79.169	101.091	85.102
— Combustibili ed energia elettrica	40.176	29.043	30.849	30.870	25.927	28.054	28.891	39.424	31.741
— Arredamenti, elettrodomestici e servizi per la casa	64.418	45.708	48.743	54.589	40.449	46.531	47.193	46.034	46.880
— Servizi sanitari e spese per la salute	12.976	9.664	10.201	12.409	10.222	11.163	10.874	15.740	12.191
— Trasporti e comunicazioni	173.328	110.141	120.381	117.039	87.736	100.341	106.348	72.680	97.235
— Ricreazione, spettacoli, istruzione e cultura	66.220	35.023	40.079	51.309	31.197	39.850	39.919	31.498	37.640
— Altri beni e servizi	124.275	82.086	88.923	101.821	66.633	81.768	83.913	73.710	81.152
	Composizione %								
SPESA TOTALE	100,0	100,0	100,0	100,0	100,0	100,0	100,0	100,0	100,0
GENERI ALIMENTARI E BEVANDE	20,9	26,2	25,1	23,4	29,0	26,2	25,9	29,9	27,0
CONSUMI NON ALIMENTARI	79,1	73,8	74,9	76,6	71,0	73,8	74,1	70,1	73,0
— Pane e cereali	2,8	3,9	3,6	3,4	4,4	3,9	3,8	4,3	3,9
— Carne	6,1	7,9	7,5	6,7	8,6	7,7	7,6	8,4	7,8
— Pesce	1,6	1,8	1,8	1,7	1,8	1,8	1,8	1,8	1,8
— Latte, formaggi, uova	2,6	3,2	3,1	3,1	3,7	3,4	3,3	3,9	3,5
— Olii e grassi	1,3	1,7	1,6	1,4	1,9	1,6	1,6	2,2	1,8
— Patate, frutta, ortaggi	3,1	3,6	3,5	3,6	4,0	3,8	3,8	4,4	3,9
— Zucchero, caffè, tè, cacao ed altri generi alim.	1,4	1,7	1,6	1,5	2,0	1,7	1,7	2,2	1,9
— Bevande	2,0	2,4	2,4	2,0	2,6	2,3	2,3	2,7	2,4
— Tabacco	1,2	1,6	1,4	1,3	1,8	1,6	1,5	1,2	1,5
— Vestiario e calzature	9,5	8,6	8,8	9,3	8,2	8,7	8,8	7,6	8,4
— Abitazione	13,2	12,3	12,5	12,8	11,9	12,9	12,8	16,3	13,7
— Combustibili ed energia elettrica	4,6	4,8	4,7	4,4	4,9	4,6	4,7	6,4	5,1
— Arredamenti, elettrodomestici e servizi per la casa	7,4	7,5	7,5	7,7	7,6	7,6	7,6	7,4	7,5
— Servizi sanitari e spese per la salute	1,5	1,6	1,6	1,8	1,9	1,8	1,7	2,5	2,0
— Trasporti e comunicazioni	19,9	18,1	18,5	16,6	16,4	16,5	17,1	11,7	15,7
— Ricreazione, spettacoli, istruzione e cultura	7,6	5,8	6,2	7,3	5,8	6,6	6,4	5,1	6,0
— Altri beni e servizi	14,2	13,5	13,7	14,4	12,5	13,5	13,5	11,9	13,1

Prospetto 9 — Valore dei consumi delle famiglie secondo l'ampiezza - Anno 1986

GRUPPI E CATEGORIE DI CONSUMO	COMPONENTI					TOTALE
	1	2	3	4	5 e più	
Spesa media mensile per famiglia						
SPESA TOTALE	933.200	1.470.936	2.045.732	2.338.123	2.436.971	1.804.790
GENERI ALIMENTARI E BEVANDE	240.416	403.548	524.995	615.831	730.287	486.279
CONSUMI NON ALIMENTARI	692.784	1.067.388	1.520.737	1.722.292	1.706.684	1.318.511
— Pane e cereali	34.967	56.334	75.312	90.817	114.444	71.246
— Carne	63.529	113.315	153.118	182.739	219.642	141.019
— Pesce	13.578	25.511	33.611	42.790	51.440	32.028
— Latte, formaggi, uova	32.718	51.860	67.149	78.909	91.642	62.447
— Olii e grassi	19.100	28.970	33.142	38.104	44.914	31.979
— Patate, frutta, ortaggi	36.122	59.273	76.695	88.729	102.404	70.499
— Zucchero, caffè, tè, cacao ed altri generi alim.	20.019	29.545	35.343	39.696	47.085	33.404
— Bevande	20.383	38.740	50.625	54.047	58.716	43.657
— Tabacco	11.268	20.374	30.383	34.403	39.793	26.333
— Vestiario e calzature	72.821	119.408	173.776	204.965	209.732	152.460
— Abitazione	181.901	233.090	266.594	288.566	271.314	247.466
— Combustibili ed energia elettrica	65.019	87.762	100.689	105.316	105.802	92.301
— Arredamenti, elettrodomestici e servizi per la casa	70.566	120.925	152.040	169.238	182.474	136.321
— Servizi sanitari e spese per la salute	21.113	35.614	36.118	43.114	42.873	35.451
— Trasporti e comunicazioni	88.871	199.310	356.517	411.849	387.315	282.750
— Ricreazione, spettacoli, istruzione e cultura	50.013	74.173	128.146	157.925	151.315	109.449
— Altri beni e servizi	131.212	176.732	276.474	306.916	316.066	235.980
Spesa media mensile per componente						
SPESA TOTALE	933.200	735.469	681.911	584.532	473.731	620.654
GENERI ALIMENTARI E BEVANDE	240.416	201.772	174.998	153.956	141.963	167.227
CONSUMI NON ALIMENTARI	692.784	533.697	506.913	430.576	331.768	453.427
— Pane e cereali	34.967	28.167	25.104	22.704	22.247	24.500
— Carne	63.529	56.657	51.039	45.686	42.697	48.495
— Pesce	13.578	12.755	11.204	10.697	9.999	11.014
— Latte, formaggi, uova	32.718	25.930	22.383	19.727	17.815	21.476
— Olii e grassi	19.100	14.485	11.047	9.526	8.731	10.997
— Patate, frutta, ortaggi	36.122	29.636	25.565	22.182	19.907	24.244
— Zucchero, caffè, tè, cacao ed altri generi alim.	20.019	14.772	11.781	9.923	9.153	11.488
— Bevande	20.383	19.370	16.875	13.511	11.414	15.013
— Tabacco	11.268	10.187	10.128	8.601	7.735	9.056
— Vestiario e calzature	72.821	59.704	57.925	51.241	40.770	52.430
— Abitazione	181.901	116.546	88.865	72.142	52.741	85.102
— Combustibili ed energia elettrica	65.019	43.882	33.564	26.330	20.567	31.741
— Arredamenti, elettrodomestici e servizi per la casa	70.566	60.462	50.679	42.310	35.471	46.880
— Servizi sanitari e spese per la salute	21.113	17.807	12.040	10.779	8.334	12.191
— Trasporti e comunicazioni	88.871	99.656	118.839	102.963	75.291	97.235
— Ricreazione, spettacoli, istruzione e cultura	50.013	37.088	42.715	39.481	29.415	37.640
— Altri beni e servizi	131.212	88.365	92.158	76.729	61.444	81.152
Composizione %						
SPESA TOTALE	100,0	100,0	100,0	100,0	100,0	100,0
GENERI ALIMENTARI E BEVANDE	25,8	27,4	25,7	26,3	30,0	27,0
CONSUMI NON ALIMENTARI	74,2	72,6	74,3	73,7	70,0	73,0
— Pane e cereali	3,8	3,8	3,7	3,9	4,8	3,9
— Carne	6,8	7,7	7,5	7,8	9,0	7,8
— Pesce	1,5	1,8	1,7	1,8	2,1	1,8
— Latte, formaggi, uova	3,5	3,5	3,3	3,4	3,8	3,5
— Olii e grassi	2,0	2,0	1,3	1,6	1,8	1,8
— Patate, frutta, ortaggi	3,9	4,0	3,8	3,8	4,2	3,9
— Zucchero, caffè, tè, cacao ed altri generi alim.	2,1	2,0	1,8	1,7	1,9	1,9
— Bevande	2,2	2,6	2,6	2,3	2,4	2,4
— Tabacco	1,2	1,4	1,5	1,5	1,6	1,5
— Vestiario e calzature	7,8	8,1	8,5	8,8	8,6	8,4
— Abitazione	19,5	15,9	13,0	12,3	11,1	13,7
— Combustibili ed energia elettrica	6,7	6,0	4,9	4,5	4,3	5,1
— Arredamenti, elettrodomestici e servizi per la casa	7,7	8,2	7,4	7,2	7,5	7,5
— Servizi sanitari e spese per la salute	2,3	2,4	1,8	1,8	1,8	2,0
— Trasporti e comunicazioni	9,5	13,6	17,4	17,6	15,9	15,7
— Ricreazione, spettacoli, istruzione e cultura	5,4	5,0	6,3	6,8	6,2	6,0
— Altri beni e servizi	14,1	12,0	13,5	13,2	13,0	13,1

dei consumi non alimentari. La percentuale di spesa più alta è stata registrata, per gli alimentari, dalla carne (7,8%) e, per i generi non alimentari, dai trasporti e comunicazioni (15,7%) seguiti dall'abitazione (13,7%).

Dal Prospetto 7 si rileva che le diverse ripartizioni territoriali mostrano una notevole variabilità di valori. La spesa media mensile pro capite passa dalle 748.000 mila lire dell'Italia nord-occidentale alle 488 mila lire del Mezzogiorno, mentre la spesa familiare, per gli stessi raggruppamenti territoriali, passa da 1.984.000 lire a 1.554.000 mila. L'Italia settentrionale nel suo complesso spende in termini pro capite il 47,3% in più di quella meridionale, mentre se si considerano i dati per famiglia la differenza scende al 25,9%. Il divario tra le due percentuali appena evidenziate è dovuto, da una parte, ad un maggior livello dei consumi nel Settentrione rispetto al Meridione, dall'altra, alla diversa ampiezza familiare che si riscontra nelle due ripartizioni territoriali. Infatti, a causa della maggior ampiezza delle famiglie meridionali, anche a parità di spesa familiare, il Mezzogiorno presenterebbe una spesa pro capite inferiore a quella del nord.

Anche la composizione della spesa varia tra una ripartizione e l'altra: la percentuale assorbita dai generi alimentari nell'Italia settentrionale si mantiene al di sotto della media nazionale (23,9%) e superiore nell'Italia centrale (28,1) e nel Mezzogiorno (31,6).

Il Prospetto 8 mette in luce che la spesa media mensile pro capite delle famiglie aventi il capo in condizione professionale e quella delle famiglie con il capo in condizione non professionale risultano molto simili, mentre nettamente differenziate risultano le spese medie mensili familiari. Ciò è dovuto alla diversa composizione familiare dei due raggruppamenti considerati in quanto le famiglie il cui capo è in condizione non professionale risultano di ampiezza notevolmente inferiore alle altre.

Quando il capo famiglia è in condizione professionale, si osserva una notevole variabilità delle spese con riferimento alla sua posizione nella professione.

La spesa media mensile sia pro capite (651.000 lire) che familiare (2.312.000 lire) delle famiglie aventi il capo in posizione di indipendente risulta superiore alla media nazionale (rispettivamente, +4,9 e +28,3%); viceversa, le famiglie con il capo lavoratore dipendente presentano una spesa inferiore alla media nazionale in termini di valori pro

capite (-2,1%) mentre le spese medie familiari risultano superiori (12,6%).

Le spese più rilevanti in assoluto si osservano per il gruppo delle famiglie di imprenditori e liberi professionisti: 2.993.000 lire per la spesa familiare e 874.000 lire per la spesa pro capite. All'estremo opposto si collocano le spese delle famiglie di operai e assimilati (1.845.000 lire la spesa media familiare e 533.000 lire quella pro capite). All'interno di questi valori estremi, si registrano importi di 2.264.000 lire per le famiglie di dirigenti e impiegati (707.000 lire pro capite) e di 2.178.000 lire per quelle di lavoratori in proprio (608.000 lire pro capite).

Anche riguardo alla composizione della spesa si rilevano differenze notevoli da posizione a posizione. Le famiglie di imprenditori e liberi professionisti presentano l'incidenza più bassa per i consumi alimentari (20,9%), mentre il valore più elevato riguarda le famiglie di operai e assimilati (29%).

Si ricorda, a questo proposito, che l'incidenza percentuale della spesa alimentare sul totale è considerata un indice, sia pure grezzo, del livello di benessere: più bassa è tale incidenza, più la famiglia tende ad avere disponibilità di mezzi economici per spese non di prima necessità.

Dal Prospetto 9 si osserva che la spesa media mensile pro capite diminuisce con l'aumentare del numero dei componenti: il massimo si ha per le famiglie unipersonali con 933.000 lire e il minimo, con 474.000 lire, per quelle di 5 componenti e oltre. Viceversa, la spesa media familiare cresce all'aumentare della numerosità familiare: dalle 933.000 lire per le famiglie di un componente si arriva a 2.437.000 lire per le famiglie di 5 componenti ed oltre.

L'incidenza percentuale dei consumi alimentari sul totale della spesa è prossimo alla media nazionale per le famiglie fino a 4 componenti (varia dal 25,7% al 27,4%), mentre per le famiglie di 5 componenti sale bruscamente al 30%.

Composizione dei consumi secondo valori crescenti della spesa

Nella Tav. 14 della Parte II del presente volume è riportata una serie dettagliata di dati che consente un'ampia analisi delle modificazioni che subiscono i consumi al variare del livello della spesa familiare. Tuttavia, le classi di spesa presentano l'inconveniente di

Prospetto 10 — Composizione della spesa per decimi di famiglie ordinate secondo valori crescenti della loro spesa

Modalità	1° decimo (più basso)	2° decimo	3° decimo	4° decimo	5° decimo	6° decimo	7° decimo	8° decimo	9° decimo	10° decimo (più alto)	Media
Spesa media mensile familiare (migliaia di lire)											
Generi alimentari, bevande e tabacco	181	276	354	419	488	541	603	660	754	890	513
Vestiaro e calzature	15	34	53	68	102	123	155	206	285	484	152
Abitazione, combustibili ed energia elettrica	141	205	236	268	294	319	362	402	473	698	340
Mobili, articoli di arredamento e servizi per la casa	18	33	47	60	71	97	115	147	211	566	136
Servizi sanitari e spese per la salute	6	10	15	17	19	26	30	41	55	134	35
Trasporti e comunicazioni	16	13	73	114	152	193	233	309	403	1.279	281
Ricreazione, cultura e divertimenti	8	19	30	44	63	88	110	151	205	350	107
Altri beni e servizi	19	51	80	114	143	189	244	307	445	766	236
TOTALE	404	671	888	1.104	1.332	1.576	1.852	2.223	2.831	5.167	1.805
Composizione %											
Generi alimentari, bevande e tabacco	44,8	41,2	39,8	37,9	36,6	34,4	32,5	29,7	26,7	17,2	28,5
Vestiaro e calzature	3,7	5,0	6,0	6,2	7,6	7,8	8,4	9,3	10,1	9,4	8,4
Abitazione, combustibili ed energia elettrica	34,9	30,5	26,6	24,2	22,1	20,2	19,5	18,1	16,7	13,5	18,8
Mobili, articoli di arredamento e servizi per la casa	4,4	4,9	5,3	5,4	5,3	6,1	6,2	6,6	7,4	10,9	7,5
Servizi sanitari e spese per la salute	1,6	1,5	1,6	1,6	1,5	1,7	1,7	1,8	1,9	2,6	2,0
Trasporti e comunicazioni	3,9	6,4	8,3	10,3	11,4	12,2	12,6	13,9	14,3	24,8	15,7
Ricreazione, cultura e divertimenti	2,0	2,9	3,4	4,0	4,7	5,6	5,9	6,8	7,2	6,8	6,0
Altri beni e servizi	4,7	7,6	9,0	10,4	10,8	12,0	13,2	13,8	15,7	14,8	13,1
TOTALE	100	100	100	100	100	100	100	100	100	100	100

deteriorarsi nel tempo per il progressivo aumento delle somme spese dovuto all'inflazione e, pertanto, debbono essere periodicamente aggiornate. Tale limitazione può essere evitata dividendo le famiglie in gruppi del 10% ciascuno, dopo averle ordinate secondo importi crescenti della loro spesa, ottenendo, in tal modo, una scala discriminante costante nel tempo. Come si può osservare dall'esame del Prospetto 10, ottenuto secondo questo criterio, e della citata Tav. 14, le serie che si ottengono sono molto simili. In particolare, dal Prospetto 10 si osserva che al crescere della spesa media varia considerevolmente la percentuale della spesa per generi alimentari, secondo l'assunto di Engel in base al quale all'aumentare del benessere economico si ha una contrazione percentuale delle spese destinate a soddisfare i bisogni primari mentre aumentano le spese destinate agli aspetti qualitativi dei consumi. Al riguardo, basti osservare che le famiglie che spendono meno destinano il 44,8% della loro spesa per generi «alimentari, bevande e tabacco» mentre le famiglie più agiate agli stessi generi destinano una percentuale di spesa inferiore alla metà (17,2%); andamento analogo si verifica per l'«abitazione, combustibili ed energia elettrica» che passa dal 34,9% delle famiglie del primo decimo al 13,5% per le famiglie del decimo più alto. Un altro risultato che rientra negli standards comportamentali delle fami-

glie osservati dagli economisti è la diversificazione delle spese per «trasporti e comunicazioni»: si passa da una quota del 3,9% per le famiglie che presentano il livello di spesa inferiore al 24,8% di quelle più agiate.

Confronto con l'anno 1985.

Nel Prospetto 11 sono riportati i valori della spesa media mensile per famiglia relativi agli anni 1985 e 1986. Dal confronto dei due anni si rileva che rispetto al 1985 l'incremento della spesa è stato del 9,3% a prezzi correnti e del 3,2 a prezzi costanti. Si è già osservato che senza l'aggiornamento della struttura familiare l'incremento della spesa media familiare sarebbe stato dell'1,9% al di sopra di tale valore: non sono i dati del 1986 ad essere sottostimati ma sovrastimati quelli degli anni precedenti in misura crescente man mano che, con il passare degli anni, l'ampiezza media familiare utilizzata nella ponderazione (ferma al censimento 1981) andava discostandosi da quella effettiva. Ipotizzando uno sviluppo costante della struttura familiare degli ultimi 5 anni (cioè dal censimento 1981 al 1986), solamente i 4/5 dell'effetto spesa dovuto alla diversa struttura familiare (1,52% anziché 1,9%) sarebbero imputabili al 1985 (e la spesa media familiare pari a L. 1.625.730) e, pertanto, stimabile all'11% l'incremento a prezzi correnti e al 4,8% quello a prezzi costanti.

Prospetto 11 — Spesa media mensile per famiglia

CAPITOLI DI SPESA	VALORI ASSOLUTI IN LIRE		VARIAZIONI % 1986/1985	
	1985	1986	a prezzi correnti	a prezzi costanti (1)
SPESA TOTALE	1.650.822	1.804.790	9,3	3,2
GENERI ALIMENTARI E BEVANDE	463.261	486.279	4,9	- 0,6
CONSUMI NON ALIMENTARI	1.187.202	1.318.511	11,1	6,2
Pane e cereali	67.020	71.246	6,3	- 0,7
Carne	137.056	141.019	2,9	- 2,4
Pesce	28.519	32.028	12,3	0,4
Latte, formaggi e uova	60.907	62.447	2,5	- 2,8
Oli e grassi	30.527	31.979	4,8	- 0,5
Patate, legumi, ortaggi e frutta	68.883	70.499	2,3	0,3
Zucchero, caffè, e altri generi	29.722	33.404	12,4	- 0,5
Bevande	40.988	43.657	6,5	0,9
Tabacco	26.087	26.333	0,9	- 4,7
Vestiaro e calzature	142.177	152.460	7,2	- 1,0
Abitazione, riscaldamento, elettricità	317.706	339.767	6,9	6,3
Mobili, arredi e articoli per la casa	113.682	136.321	19,9	12,7
Salute	27.804	35.451	27,5	21,9
Trasporti e comunicazioni	249.132	282.750	13,5	8,8
Ricreazione, istruzione e cultura	101.244	109.449	8,1	- 0,8
Altri beni e servizi	209.372	235.980	12,7	4,1

(1) Valori deflazionati in base all'indice generale dei prezzi al consumo dell'intera collettività nazionale.

Infine, occorre far presente che le stime globali dei consumi risentono in misura ridotta di tale effetto per la parziale compensazione che si realizza tra l'aumento del numero delle famiglie e la diminuzione della loro ampiezza in quanto la minore spesa familiare viene bilanciata da un maggior numero di famiglie.

L'indagine riesce a cogliere con sufficiente attendibilità la variazione dei consumi provocata da eventi di rilievo come la contrazione nel consumo dei prodotti ad elevata elasticità dovuta al rincaro dei loro prezzi, la variazione delle spese di riscaldamento in una stagione eccezionalmente rigida o dovute ad altri eventi di portata tale da modificare il mercato. Nel 1986 due eventi hanno perturbato l'andamento dei consumi: la momentanea crisi enologica provocata da adulterazione e la crisi ortofrutticola e zootecnica causata dalla «nube» carica di cesio e «iodio 131» che il 30 aprile '86 colpì l'Italia. Le misure prese in tale occasione dalle autorità (decreto ministeriale del 2/5/86) contribuirono alla contrazione dei consumi di molti generi alimentari quale latte e latticini freschi, verdure, alcune carni, ecc. che vennero ritirati dal mercato e, in qualche caso, inviati al macero. Dal Prospetto 11 si osserva che, rispetto al 1985, nel 1986 vi è stata una effettiva contrazione nella spesa (a prezzi costanti) nei capitoli contenenti generi «a rischio» (la «Carne» ha avuto un decremento del 2,4% e il «Latte, formaggi e uova» del 2,8%, mentre quasi stazionario è stato il

consumo degli ortaggi). Che a tale contrazione in una certa misura abbia contribuito l'evento «Chernobyl» si può rilevare dal Graf. 1 nel quale si riporta l'andamento delle quantità consumate (media mensile pro capite) di alcuni di tali generi nel periodo attorno all'evento. Come si rileva, nel bimestre maggio-giugno 1986 le curve dei consumi riportati subiscono una flessione rispetto a quelle del 1985. Per ciò che riguarda il consumo di vino, nel 1986 si nota una sensibile contrazione rispetto al 1985 costante e progressiva a partire dal periodo dell'adulterazione.

Il Prospetto 11 evidenzia, inoltre, che nel 1986 per i generi non alimentari le variazioni maggiori si sono riscontrate per i capitoli «Salute» (+27,5%), «Mobili, arredi e servizi per la casa» (+19,9%) e la minima per «Tabacco» (+0,9%). L'incremento dei «mobili» si spiega con una modifica nella tecnica di rilevazione di tali articoli in quanto sono stati rilevati con riferimento alla spesa mensile anziché trimestrale.

Confronti nel lungo periodo

Appare utile svolgere una breve analisi dei consumi nel lungo periodo in quanto risulta più facile individuare tendenze costanti e interpretabili correttamente in quanto prive di micro-fluttuazioni: se si classificano le poste dei consumi raggruppan-

Graf. 1 - Quantità media mensile pro-capite rilevata nelle decadi

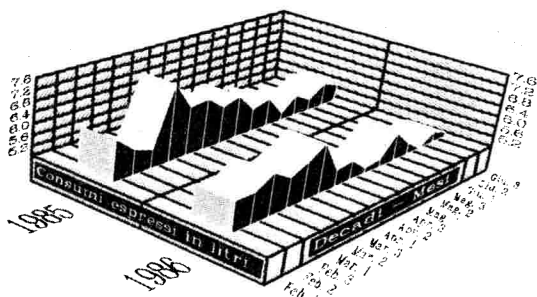

Vino

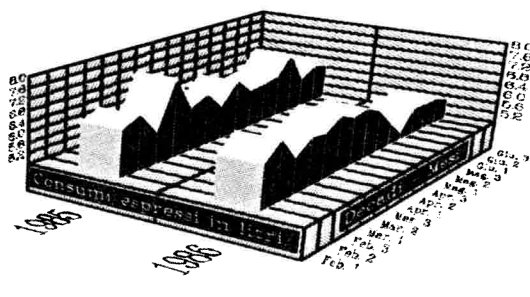

Latte

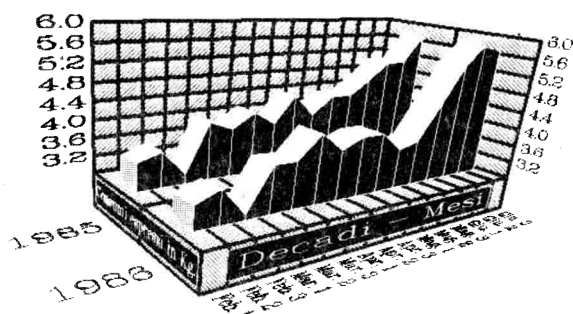

Frutta fresca

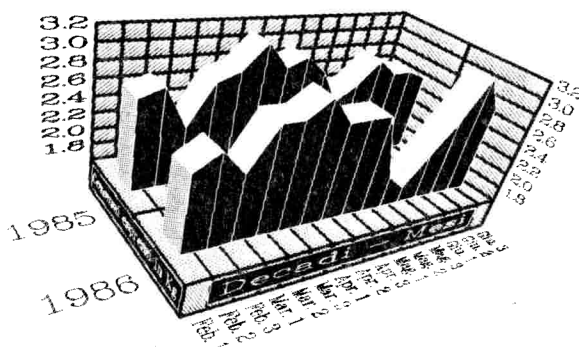

Ortaggi

dole secondo i bisogni ai quali esse rispondono (cfr. Prospetto 12), s'osserva che la domanda delle famiglie non si è modificata sensibilmente nella struttura, malgrado il rallentamento nella crescita del potere d'acquisto intorno al 1980. La contrazione più vistosa riguarda la percentuale delle spese alimentari sul complesso del bilancio familiare, passata dal 34,4% nel 1975 (38,8% nel 1970) al 27% nel 1986. Vediamo brevemente la dinamica dei consumi che risulta nel periodo 1975-1986 per i generi alimentari e per i non alimentari.

Generi alimentari e bevande — Tra gli alimentari (e si tratta dei consumi a domicilio,

escludendo i pasti fuori casa), s'osserva una certa stazionarietà nel consumo di molti generi; inoltre, ad un lieve aumento qualitativo nel consumo di pane e cereali e quantitativo di pesce fa riscontro una contrazione del peso della carne, cereali e oli e grassi, questi ultimi negli anni '80 ridotti al 60% di quelli del '75.

Abbigliamento e calzature — L'evoluzione nel lungo periodo di beni compresi in questo capitolo (che include anche le riparazioni, indumenti intimi, pellicce, ecc.) mostra una variazione nel comportamento del consumatore. Le varie crisi attraversate dal settore ed i recuperi di competitività soprattutto

Prospetto 12 — Composizione della spesa media mensile - (Valori %)

GENERI DI SPESA	ANNI							
	1975	1980	1985	1986	1975	1980	1985	1986
Pane e cereali	4,3	12,5	4,0	12,8	4,1	14,5	3,9	14,6
Carne	11,8	33,1	10,5	33,1	8,3	29,6	7,8	29,0
Pesce	1,2	3,5	1,2	3,9	1,7	6,1	1,8	6,6
Latte, formaggi e uova	4,4	12,8	4,3	13,5	3,7	13,1	3,5	12,8
Olii e grassi	3,0	8,7	1,8	5,7	1,8	6,6	1,8	6,6
Legumi, ortaggi e frutta	4,0	13,7	4,7	15,0	4,2	14,9	3,9	14,5
Zucchero, caffè e altri generi alimentari	2,0	5,8	2,3	7,2	1,8	6,4	1,9	6,9
Bevande	3,4	9,9	2,8	8,8	2,5	8,8	2,4	9,0
ALIMENTARI E BEVANDE	34,4	100,0	31,6	100,0	28,1	100,0	27,0	100,0
Tabacchi	2,0	3,0	1,8	2,6	1,6	2,2	1,5	2,0
Vestiaro e calzature	10,2	15,5	10,4	15,3	8,6	12,0	8,4	11,6
Abitazione	12,2	18,6	11,4	16,7	13,2	18,4	13,7	18,8
Combustibili ed energia elettrica	3,5	5,3	4,5	6,6	6,0	8,3	5,1	7,0
Arredamento, elettrodomestici e servizi per la casa	9,1	13,3	8,3	12,1	6,9	9,6	7,5	10,3
Servizi e articoli sanitari	3,8	5,8	1,3	1,9	1,7	2,3	2,0	2,7
Trasporti e comunicazioni	10,2	15,6	13,3	19,4	15,1	21,0	15,7	21,4
Ricreazione, spettacoli, istruzione e cultura	6,8	10,4	6,0	8,7	6,1	8,6	6,0	8,3
Altri beni e servizi	7,8	11,9	11,4	16,7	12,7	17,6	13,1	17,9
di cui: pasti e consumazioni fuori casa	4,5	6,9	4,5	6,5	4,5	6,2	4,6	6,3
CONSUMI NON ALIMENTARI	65,6	100,0	68,4	100,0	71,9	100,0	73,0	100,0
TOTALE	100,0	—	100,0	—	100,0	—	100,0	—

per l'affermazione sui mercati esteri del «made in Italy» sono spesso legate all'affermarsi del vestire «casual» o «sportwear» più a buon mercato: la tendenza ad un recupero del vestire elegante nelle ultime stagioni ha contribuito all'aumento della spesa che nell'ultimo anno è stata del 7,2% superiore a quella del 1985 determinato da un rialzo dei prezzi superiore a quello degli altri settori (8,3%) mentre i consumi in termini reali sono diminuiti dello 0,7%.

Abitazione e combustibili — La voce relativa all'abitazione è costituita da due aggregati: le locazioni reali e quelle figurative (queste ultime costituite dal canone di locazione che si dovrebbe pagare per le abitazioni godute in proprietà qualora fossero invece in affitto). Per effetto della normativa sull'«equo canone» gli affitti hanno assorbito nel decennio una percentuale contenuta della spesa familiare: nel 1980, ossia due

anni dopo l'entrata in vigore del nuovo regime di locazione degli alloggi, l'incidenza di tale spesa era scesa di un punto percentuale. L'aumento che si osserva nell'ultimo quinquennio è dovuto agli affitti figurativi, sia perché aumentati di numero, sia perché nel tempo tende ad aumentare la differenza tra i fitti reali e i fitti figurativi: nel 1975 la media mensile del fitto figurativo superava del 26% quello reale, nel 1980 del 27% e nel 1986 del 32%.

La dinamica del titolo di occupazione riportata nel Prospetto 13 mette in evidenza un costante aumento delle abitazioni in «proprietà e altro titolo» al quale fa riscontro, ovviamente, un corrispondente decremento delle abitazioni in «affitto e subaffitto». La massima variazione percentuale (2,4 punti percentuali) si è verificata tra gli anni 1982 e 1983.

Particolare importanza assumono le notizie sulle abitazioni occupate dalle famiglie

Prospetto 13 — Famiglie secondo il titolo di godimento delle abitazioni occupate (valori percentuali)

ANNI	Affitto e subaffitto	Proprietà e altro titolo	Totale
1981	38,1	61,9	100,0
1982	37,2	62,8	100,0
1983	34,8	65,2	100,0
1984	34,3	65,7	100,0
1985	32,2	67,8	100,0
1986	31,0	69,0	100,0

**Prospetto 14 — Titolo di godimento e canone dell'abitazione principale secondo varie modalità
(Anno 1986)**

MODALITÀ	AFFITTO E SUBAFFITTO		PROPRIETÀ E ALTRO TITOLO	
	N. famiglie (in migliaia)	Canone medio mensile (in lire)	N. famiglie (in migliaia)	Canone figurativo medio mensile (in lire)
ITALIA	6.053	152.000	13.444	201.000
RIPARTIZIONI TERRITORIALI:				
— Italia settentrionale	3.079	145.000	6.205	206.000
— Italia centrale	1.101	166.000	2.634	220.000
— Italia meridionale e insulare	1.873	157.000	4.605	183.000
TIPO DI COMUNE:				
— Comuni capoluogo o di oltre 50.000 abitanti	3.246	163.000	4.234	237.000
— Altri Comuni	2.806	140.000	9.210	184.000
TIPO DI ABITAZIONE:				
Villino, abitazione signorile	308	246.848	1.467	310.307
Civile, economica e popolare	5.548	149.105	10.747	193.559
Rurale	197	96.459	1.229	134.857
CAPO FAMIGLIA IN CONDIZIONE PROFESSIONALE:				
— INDIPENDENTI	775	181.000	2.711	234.000
— Imprenditori e liberi professionisti	127	231.000	459	306.000
— Lavoratori in proprio	648	171.000	2.252	219.000
— DIPENDENTI	3.306	166.000	5.355	216.000
— Dirigenti e impiegati	1.408	196.000	2.481	250.000
— Operai e assimilati	1.898	143.000	2.874	187.000
CAPO FAMIGLIA IN CONDIZIONE NON PROFESSIONALE	1.972	119.000	5.378	169.000

(1) Compresa le cucine con caratteristiche di stanza.

che, tra l'altro, costituiscono oggetto di un'apposita pubblicazione (*). Nel prospetto 14 sono riportati alcuni dati riguardanti i fitti reali e figurativi secondo il titolo di occupazione delle abitazioni per varie modalità: tali dati integrano quelli pubblicati nelle tavole analitiche del presente volume dove la spesa per «affitto e subaffitto» è riferita alla totalità della famiglie italiane e non alle sole famiglie in affitto; lo stesso dicasi per il «canone figurativo». Pertanto, chi volesse conoscere la consistenza del canone medio effettivamente pagato dalle famiglie in affitto, dovrebbe ottenerlo mediante calcoli indiretti.

In conseguenza all'unità di rilevazione assunta nell'indagine (la famiglia) risultano escluse dal campo di osservazione le abitazioni non occupate e le abitazioni secondarie (seconde case); sono altresì esclusi dal Prospetto gli altri tipi di alloggio (abitazioni improprie) sottostimati dall'indagine in quanto occupati quasi esclusivamente da famiglie non residenti: infatti, poiché l'indagine si ef-

fetta esclusivamente sulle famiglie residenti, risulta poco probabile che all'indagine partecipino famiglie viventi in tali alloggi.

Per ultimare il breve esame del capitolo «Abitazione e combustibili», si osserva che le spese per riscaldamento ed energia elettrica costituiscono una delle poste che hanno assunto un notevole peso nel bilancio familiare.

Mobili, articoli e servizi per la casa — Il presente capitolo di spesa ha avuto il massimo sviluppo prima degli anni '80 per poi decrescere. Questa perdita va collegata oltre che alla crisi dell'attività edilizia, anche alla contrazione dei matrimoni in quanto una grossa percentuale di mobili viene acquistata dalle nuove coppie: in una giovane famiglia composta da due adulti ed un bambino la spesa per tale capitolo è circa del 30% superiore alla media. È opportuno precisare, altresì, che l'incremento subito nel 1986 rispetto al 1985 è dovuto ad una più idonea tecnica di rilevazione di tale posta (mensile anziché trimestrale).

(*) Cfr. per l'anno 1985 il Notiziario ISTAT-Serie 4, foglio 41, Giugno 1987.

Sanità e salute — La riforma sanitaria, entrata in vigore nel 1977, ha causato una

consistente contrazione delle spese familiari nel bilancio familiare: il peso del capitolo è passato dal 3,8% nel 1975 all'1,3% nel 1980; successivamente, la spesa si è incrementata per la progressiva introduzione dei tickets; tale incremento è continuato anche nel 1986 ed il suo peso dall'1,7% nel 1985 è passato al 2% nel 1986.

Trasporti e comunicazioni — Questo capitolo ha visto aumentare più d'ogni altro il proprio peso nel bilancio familiare. Nella branca dei trasporti sono comprese le spese d'acquisto e d'uso dei mezzi di trasporto (carburante, riparazioni, assicurazioni, ecc.) nonché le spese di trasporto collettivo. Queste spese hanno avuto un'evoluzione differenziata: gli acquisti di mezzi di trasporto individuale nel breve periodo sono molto sensibili alle modifiche del reddito o alle variazioni dei prezzi del carburante (la loro elasticità nel breve periodo è molto elevata); pur attraverso varie crisi il settore ha registrato una sensibile espansione: dal 1970 al 1986 le famiglie in possesso di autovetture sono passate dal 51,1% al 72,1 del totale (da notare che mentre la percentuale di famiglie in possesso di una sola autovettura dal 1975 è rimasta quasi costante, invece, è sensibilmente aumentata la percentuale di quelle in possesso di due o più autovetture). Parallelamente alla diffusione dei mezzi di trasporto, si è avuto un incremento delle spese per carburante, manutenzione e assicurazione. All'aumento del peso dei trasporti individuali ha fatto riscontro una flessione delle spese di trasporto collettivo: dall'indagine risulta che nel 1975 le spese di trasporto individuale costituivano il 93,7% del complesso dei trasporti, mentre nel 1986 ammontavano al 95,3%. Anche le spese postali e telefoniche nel periodo considerato hanno evidenziato un andamento difforme: dal 1975 al 1986 l'esborso medio familiare «per spese postali» è aumentato del

209% ma quello per il telefono del 966%: il balzo della spesa telefonica se da una parte è dovuto ad aumenti delle tariffe, dall'altra è dovuto all'incremento del tasso di utenza che è passato dal 52% nel 1970 al 74,1% nel 1986.

Ricreazione, cultura e divertimenti — Il capitolo comprende spese eterogenee in parte costituite da beni durevoli (apparecchi radio, TV, registratori, macchine fotografiche, ecc.), non durevoli (giornali, riviste, libri, ecc.) e servizi (istruzione, spettacoli artistici, ricreativi, sportivi, ecc.).

Altre spese — Va precisato che le spese sostenute in occasione di vacanze (trasporto, albergo, alimentazione, vestiario, ecc.) non sono comprese in questo capitolo ma contabilizzate nelle varie poste corrispondenti dello stesso tipo di spese. Ben si comprende, quindi, che se così non fosse il peso del capitolo sarebbe maggiore. Si rammenta quanto detto in altra sede sulle difficoltà che si riscontrano per il confronto delle spese del capitolo con quelle precedenti l'anno 1979, anno in cui nel capitolo sono confluite alcune spese che prima rientravano in altri capitoli. Di queste, la voce più importante è costituita dai «pasti e consumazioni fuori casa»: nel 1975 tale voce rappresentava il 25,6% del presente capitolo e il 13,1% delle spese alimentari (capitolo nel quale era inclusa) mentre nel 1986 rappresenta il 35,4% del capitolo e il 17% degli alimentari. Rispetto al 1985 l'incremento è stato del 12,4%.

Notizie più particolareggiate su questa spesa vengono rilevate dall'ISTAT mediante un'indagine telefonica, in base alla quale l'universo di riferimento è costituito dalle sole famiglie provviste di telefono (il 74,1% in base alle dotazioni medie annue risultanti dall'indagine BF e il 73,9% in base alle risultanze della SIP di fine anno). Alle circa 5.200

Prospetto 15 — Notizie sui pasti e consumazioni fuori casa delle famiglie con telefono - Anno 1986

LUOGO DI CONSUMAZIONE	SPESA MEDIA SETTIMANALE PER FAMIGLIA		PERSONE CON ALMENO UNA CONSUMAZIONE	
	Valori assoluti	Valori %	Valori %	Valori %
Bar, pasticceria	13.100	45,2		74,9
Ristorante, tavola calda	14.700	50,7		14,4
Mensa	1.200	4,1		10,7
TOTALE	29.000	100,0		100,0

Prospetto 16 – Confronto dei consumi finali nazionali stimati dalla CN e dai BF

CAPITOLI DI SPESA	VALORI % (CN=100)					VALORI ASSOLUTI BF
	PRIMA DELLA REVISIONE		DOPO LA REVISIONE			(Miliardi di lire)
	1980	1985	1980	1985	1986	1986
SPESA TOTALE	89,1	89,9	76,7	76,1	78,5	426.177
Generi alimentari e bevande	94,7	92,1	91,0	89,7	91,8	114.829
Generi non alimentari	86,8	89,0	71,5	71,8	74,5	311.348
– Pane e cereali	101,6	112,9	101,2	112,9	114,9	16.824
– Carne	99,3	89,6	101,3	89,3	90,3	33.300
– Pesce	94,3	127,9	84,5	112,4	109,4	7.563
– Latte, formaggi e uova	98,2	84,5	94,8	84,6	85,1	14.746
– Olii e grassi	120,2	141,6	122,6	139,3	143,3	7.551
– Patate, legumi, ortaggi e frutta	67,5	64,0	60,7	60,0	62,8	16.647
– Zucchero, caffè e altri generi	106,7	99,6	96,2	86,8	89,6	7.888
– Bevande	108,9	109,4	110,5	114,9	117,8	10.309
– Tabacco	80,1	63,7	82,8	64,7	63,2	6.218
– Vestiario e calzature	94,7	94,8	70,0	70,0	73,0	36.001
– Abitazione, combustibili, energia elettrica	105,9	110,0	89,2	93,3	97,1	80.232
– Mobili arredi e articoli per la casa	92,5	92,3	68,1	60,3	67,6	32.190
– Servizi e spese per la salute	28,3	29,2	20,7	22,9	27,3	8.371
– Trasporti e comunicazioni	90,6	98,9	84,0	91,5	97,0	66.767
– Ricreazione, spettacoli, istruzione e cultura	75,0	72,8	58,7	57,9	56,8	25.845
– Altri beni e servizi	79,8	85,6	70,1	67,2	66,8	55.723

famiglie che hanno partecipato all'indagine, oltre alle spese sono state richieste altre notizie non rilevate dall'indagine BF, quali il tipo di esercizio di consumazione (bar, ristorante, mensa, ecc.), frequenza dei pasti completi fuori casa, ecc. I limiti dell'indagine citata sono dovuti al fatto che essa è ristretta alle sole famiglie utenti di telefono e presenta un errore campionario, a seconda dei periodi, che varia (per $p=0,68$) dal 2,87% al 7%. Nel Prospetto 15 si riportano alcuni risultati ottenuti ad integrazione di quelli dei BF. Come si vede, nel 1986 la spesa media settimanale per famiglia per «pasti e consumazioni fuori casa» è stata di L. 29.000. Dai BF la spesa media per il complesso delle famiglie risulta di L. 19.000 ma il confronto con l'indagine speciale non è omogeneo sia perché le famiglie provviste di telefono, per tale posta, spendono circa il doppio di quelle che ne sono sprovviste e sia perché nei BF una parte delle spese figura nella voce denaro dato ai figli.

Per concludere il commento sul capitolo, anche la voce «denaro dato ai figli» ha registrato un considerevole incremento nel tempo e, nel 1986, costituisce il 2,5% della spesa familiare complessiva (2,4% nel 1985).

Confronto con i dati della contabilità nazionale.

Occorre ricordare che tra i dati rilevati

dall'indagine BF e le stime sui consumi finali della famiglie effettuate in CN esistono innanzitutto differenze nel metodo di calcolo: i BF, come si è detto, forniscono una valutazione diretta dei consumi basata sul «metodo della spesa»; le stime di CN, viceversa, si avvalgono prevalentemente del «metodo delle disponibilità», che consiste nella stima indiretta della spesa delle famiglie per l'acquisto dei vari beni attraverso la seguente formula:

$$C = P + (M - E) + (G_1 - G_2) - U$$

nella quale C rappresenta i consumi, P la produzione nazionale, M l'importazione, E l'esportazione, G_1 e G_2 rispettivamente l'ammontare delle scorte all'inizio e alla fine dell'anno e U il valore dei beni destinati ad altri usi.

Poiché sia il metodo della spesa che quello delle disponibilità presentano entrambi pregi e difetti, in sede di CN, quando è possibile, essi vengono applicati contestualmente in modo da confrontarne i risultati.

Oltre alle stime dei BF per taluni beni e servizi esistono specifiche fonti di informazione ugualmente utilizzate in CN: ad esempio, le rilevazioni dell'ENEL per l'energia elettrica consumata, il registro delle immatricolazioni al P.R.A. per le autovetture, ecc. In ogni caso, i BF sono indispensabili ove si voglia disporre di informazioni territoriali, o nel breve periodo, per valutare aspetti di disuguaglianze sociali.

Tra le due serie emergono differenze nei collettivi di riferimento, nelle definizioni e nei criteri di classificazione:

- mentre i BF forniscono esclusivamente i consumi delle famiglie residenti in Italia, la CN nelle classificazioni analitiche, a livello di categoria, include anche i consumi dei membri permanenti delle convivenze;
- gli autoconsumi in CN sono valutati ai prezzi alla produzione (depart-usine) mentre nei BF sono valutati ai prezzi di mercato;
- in ambedue le fonti le spese d'assicurazione contro i rischi automobilistici sono inserite nel capitolo «Trasporti»: ma mentre nei BF viene computato l'intero importo dei premi corrisposti, in CN da tale importo vengono detratti i risarcimenti operati dalle compagnie d'assicurazione;
- nei BF le spese per la salute vengono considerate per i soli esborsi effettivi delle famiglie (al netto dei rimborsi) mentre in CN le spese sia per l'acquisto di medicinali, presso le farmacie, sia per servizi medici, vengono incluse complessivamente, anche se l'esborso effettivo degli interessati è limitato al solo pagamento dei «tickets»;
- l'importo dei servizi effettivi del credito resi alle famiglie non viene considerato nei BF, contrariamente a quanto avviene in CN;
- in ambedue le fonti i consumi alimentari comprendono le spese per generi alimentari e bevande effettuate nell'ambito domestico ed esclusivamente le consumazioni fuori casa.

Nel Prospetto 16 si riporta per alcuni anni il confronto delle due serie espresso in termini relativi, posti pari a 100 i dati di CN. Dal confronto si rileva che i BF coprivano una percentuale prossima al 90% prima della rivalutazione dei dati di CN, avvenuta a partire dal 1980, mentre nel 1986 è scesa al 78,5%. Mentre per i generi alimentari la revisione ha operato un guadagno minimo (nel 1985 i BF rappresentavano il 92,1% di tali poste prima della revisione e l'89,7% dopo la revisione) di gran lunga superiore è stato il guadagno riscontrato per i generi non alimentari per i quali nello stesso anno si è avuto un recupero di 17,2 punti percentuali: tra gli alimentari, il «pesce» è il genere che ha avuto un considerevole recupero rispetto ai BF (+ 15,5 punti percentuali) mentre tra i non alimentari ciò si è verificato per diverse voci: «Vestiaro e calzature» (+ 24,8 punti), «Abitazione e combustibili» (+ 16,7%), «Mobili e servizi per la casa» (+ 32) e «Altri

beni e servizi» (18,4).

Nel 1986 tra i generi alimentari le divergenze più sensibili si riscontrano per «oli e grassi» in sovrastima nei BF e in «patate, legumi, ortaggi e frutta» in sottostima. Tentativi per spiegare tali divergenze non hanno portato a conclusioni sicure: si possono formulare ipotesi sull'olio (sottostima della CN per errate denunce alla produzione o sovrastima nei BF perché le famiglie tendono a sovrastimare i beni assoggettabili a scorte) o sugli ortaggi (la CN sottostimerebbe gli «scarti» oppure i BF sottostimerebbero gli autoconsumi). Tra i generi non alimentari, sembra più facile giustificare le divergenze che si riscontrano nelle spese per la salute a causa delle difformità di classificazione esistenti nelle due stime; per il «tabacco», la sottostima dei BF si spiega probabilmente con la reticenza di molti giovani fumatori a dichiarare tali spese in famiglia.

A parte la differenza esistente nel livello di consumo, per ciò che riguarda l'incremento espresso in termini reali della spesa tra il 1985 e il 1986, stimato in CN del + 3,2% esso risulta alquanto prossimo a quello dei BF (considerando le modifiche sul riporto all'universo cui si è accennato nei BF è circa del + 3,3%).

Autoconsumi

Per autoconsumi, si intendono i prodotti dell'agricoltura (del proprio podere, orto, frutteto, ecc.), della macellazione, della caccia, della pesca, ecc. consumati dalla famiglia del produttore; sono assimilati agli autoconsumi i generi alimentari ricevuti dal datore di lavoro a titolo di salario in natura o per altri motivi. È evidente che gli autoconsumi non comprendono tutta la produzione che non passa attraverso i normali canali di distribuzione commerciale; notevole peso hanno anche i prodotti venduti direttamente dai produttori ai privati che compaiono negli acquisti effettuati da questi ultimi.

Come in tutti i paesi europei, anche in Italia il fenomeno dell'autoconsumo ha perso via via d'importanza per la progressiva riduzione sia delle aziende agricole a conduzione familiare, sia del numero delle famiglie agricole. Tale fenomeno, però, conserva tuttora una rilevanza economica ed è correntemente stimato in sede di CN.

L'indagine BF rileva il valore e le quantità di vari prodotti alimentari autoconsumati

Prospetto 17 — Valore percentuale degli autoconsumi (Anno 1986)

CAPITOLI E GENERI	Composizione autoconsumi	Incidenza autoconsumi sul totale degli alimentari	Incidenza autoconsumi delle famiglie agricole sull'autoconsumo totale (1)
CARNE	41,4	4,1	39,9
di cui: — pollame	14,8	9,9	35,8
— conigli, tacchini, ecc.	13,1	38,7	39,2
— carne suina, salumi	9,2	8,9	41,7
PATATE, LEGUMI, ORTAGGI E FRUTTA	19,4	3,9	32,8
— legumi, ortaggi	9,0	6,5	31,3
— frutta fresca	5,3	2,1	35,8
BEVANDE	15,8	5,0	39,7
— vino	15,1	9,7	40,0
LATTE, FORMAGGI E UOVA	8,9	2,0	42,7
OLII E GRASSI	8,3	3,6	39,1
— olio d'oliva	7,8	5,8	39,2
CEREALI	4,9	1,0	54,7
ALTRI PRODOTTI	1,3	0,3	35,8
COMPLESSO	100,0	2,9	39,3

(1) Famiglie con capo famiglia agricoltore.

dalle famiglie per mezzo di un apposito questionario (Mod. ISTAT/W/405A) sul quale la famiglia registra i predetti generi nel giorno del loro effettivo consumo e non in quello della loro disponibilità.

Oltre alle modifiche apportate alla tecnica di rilevazione degli autoconsumi (cui si è accennato), a partire dal 1985 non vengono considerati autoconsumi i prelievi operati dai commercianti dal proprio negozio per usi familiari, come avveniva in precedenza. Queste modifiche, ovviamente, pregiudicano la confrontabilità con i dati precedenti al 1985.

Le principali discordanze che si riscontrano nella classificazione degli autoconsumi tra i dati rilevati dalla presente indagine e le stime in CN sono le seguenti:

— in CN il valore è calcolato ai prezzi alla produzione mentre nei BF è determinato in base ai prezzi praticati localmente dai negozi al minuto;

— in CN non vengono imputate negli autoconsumi le consistenze dei progetti caseari (trasferiti all'industria casearia), dei derivati dai cereali (trasferiti all'industria molitoria) e dei prodotti della caccia e della pesca (per la loro esiguità e difficoltà d'accertamento); nel Prospetto 17 i prodotti ittici figurano negli «altri prodotti»; inoltre, in CN nella voce «olio» viene considerato l'autoconsumo del solo olio d'oliva di pressione.

Il metodo dei BF presenta i seguenti vantaggi:

— è un metodo diretto e quindi non condizionato dalle difficoltose stime di altri parametri che concorrono al calcolo eseguito con il metodo delle disponibilità (produzione, giacenze, reimpieghi, ecc.);

— permette di conoscere la tipologia e l'entità numerica delle famiglie che presentano autoconsumi;

— consente di evidenziare il fenomeno dal punto di vista territoriale.

Nel Prospetto 17 vengono riportate: la composizione percentuale del valore dei principali autoconsumi; la quota parte degli autoconsumi rispetto al totale dei consumi alimentari; la quota parte di competenza delle famiglie agricole (queste considerate tali se il capo famiglia svolge la propria attività economica in agricoltura).

Stagionalità di alcune voci di spesa

Poiché l'indagine viene eseguita continuamente per l'intero anno, essa consente di osservare l'andamento stagionale dei consumi. In questo paragrafo esaminiamo l'andamento di alcune spese a marcata stagionalità, con riferimento ad intervalli mensili.

Per alcune voci di spesa esistono fonti più attendibili per l'analisi stagionale, ma i BF offrono i seguenti vantaggi:

— con le altre fonti sono rilevati in maniera non omogenea e perciò il confronto risulta poco affidabile;

— il riferimento temporale nei BF è costante per tutte le funzioni di consumo (come si è detto, il mese; le spese alimentari e alcune spese non alimentari potrebbero essere esaminate anche per decadi);

— è possibile lo studio del fenomeno a livello territoriale e secondo varie tipologie di famiglie (caratteristiche demografiche e socio-economiche).

Nel Prospetto 18 vengono riportate le spese familiari ad elevata stagionalità con riferimento alla variazione percentuale rispetto alla media mensile del 1986 (per evidenziare la componente stagionale i valori sono a prezzi costanti). Per numerosi generi alimentari la stagionalità è meno accentuata rispetto al passato (per le accresciute possibilità di magazzino di derrate alimentari, per l'aumento di importazioni da paesi che presentano campagne alimentari più avan-

Prospetto 18 — Distribuzione della spesa media mensile di alcuni beni e servizi ad elevata stagionalità (spesa media mensile 1986 = 100)

BENI	MESI												Spesa media mensile
	G	F	M	A	M	G	L	A	S	O	N	D	
Carne suina	131	123	111	93	94	72	65	69	93	102	113	134	100
Carne ovina	97	76	311	85	59	66	53	46	65	75	51	217	100
Pomodori freschi	53	55	75	105	131	148	147	135	131	90	69	61	100
Pomodori in scatola	124	129	120	108	111	91	79	58	74	93	95	115	100
Frutta fresca (escl. agrumi)	67	64	82	84	95	133	134	124	133	117	85	82	100
Agrumi	160	153	157	118	96	56	41	33	40	59	124	163	100
Birra	53	53	77	96	127	154	174	154	111	81	57	64	100
Pasti e consumazioni fuori casa	80	72	97	95	93	101	121	154	113	84	85	105	100
Abbigliamento, maglieria	107	85	96	80	84	75	60	71	88	113	139	202	100
Libri	75	76	86	69	53	78	67	54	286	150	83	123	100
Giocattoli	108	49	68	56	56	83	65	64	65	71	80	425	100
Alberghi, pensioni, gite	34	60	49	61	46	671	165	505	106	34	22	49	100

zate o ritardate rispetto al nostro paese, ecc.), ma, per i generi indicati, il consumo risulta ancora notevolmente concentrato in determinati periodi. Per i consumi non alimentari si osserva una accentuata stagionalità per spese tipicamente legate a fattori stagionali, quali l'abbigliamento, il riscaldamento, la scuola, le vacanze, le festività, ecc. Una osservazione sulle differenze tra il 1985 e 1986: rispetto al 1985 si rileva un recupero dell'Epifania (101 nel 1985 e 108 nel 1986) rispetto a «Babbo Natale» (448 nel 1985 e 425 nel 1986).

Beni durevoli

L'indagine BF, oltre a fornire la spesa per l'acquisto di beni durevoli, ne valuta anche il possesso da parte delle famiglie. Tali informazioni interessano vari campi quali l'analisi della domanda, il comportamento del consumatore, la comparazione del livello e gli standards di vita delle famiglie dal punto di vista

temporale e spaziale. Nel Prospetto 19 è riportato il possesso da parte delle famiglie dei principali beni: sono esclusi alcuni articoli che rientrano tra i beni durevoli di consumo (mobili, bigiotteria, gioielli, ecc.) ma che presentano valori estremamente eterogenei per cui il loro possesso, in termini quantitativi, risulta poco significativo.

Dal prospetto si rileva che nel 1986, per alcuni dei cosiddetti elettrodomestici bianchi, si è pressoché raggiunta la saturazione del mercato. Il loro acquisto in futuro sarà motivato prevalentemente dalla sostituzione: tale è il caso del frigorifero (da oltre un quinquennio risulta posseduto dal 95% circa delle famiglie), del televisore (95,6%) e della lavatrice (89,9%). Dalla serie storica si rileva che gli anni '70 sono stati quelli di massima espansione per frigoriferi, televisione, lavatrici, autovetture e lavastoviglie.

Piano delle Tavole

Le tavole della prima e della seconda parte riguardano le principali caratteristiche delle famiglie, nonché il valore dei consumi e la spesa mensile. Dal punto di vista territoriale, i dati sono distribuiti per tipo di Comune (Comuni capoluogo o con più di 50.000 abitanti/altri Comuni) e per ripartizione.

Le tavole della terza parte forniscono dati medi per componente familiare relativi al valore dei consumi e alle quantità consumate, con la stessa classificazione territoriale di cui si è detto.

Le tavole della quarta parte riportano alcune analisi in relazione al principale mezzo di sostentamento.

Prospetto 19 — Percentuale delle famiglie secondo il possesso dei principali beni durevoli

Beni durevoli	ANNI			
	1970	1980	1985	1986
Frigorifero	76,4	95,3	95,7	96,6
Televisione	73,1	90,1	93,3	95,6
Lavatrice	50,3	83,8	87,0	89,9
Autovettura	51,1	69,7	73,1	72,1
Aspirapolvere	(1)	49,4	52,9	53,0
Scooter, moto	19,4	25,7	26,4	27,4
Macchina per scrivere	(1)	22,2	24,6	23,6
Lavastoviglie	4,3	15,2	16,7	17,0
Personal computer	(1)	(1)	4,5	5,5
Videoregistratori	(1)	(1)	4,2	5,4

(1) Non rilevato individualmente.

AVVERTENZE

Per una corretta interpretazione dei dati contenuti nel presente volume, si riportano di seguito alcune definizioni riguardanti entità e caratteri rilevati:

Famiglia: Insieme di persone legate da vincoli di matrimonio, parentela, affinità, adozione, affiliazione, tutela o da vincoli affettivi, coabitanti ed aventi dimora abituale nello stesso Comune, che normalmente provvedono al soddisfacimento dei loro bisogni mediante la messa in comune di tutto o parte del reddito da esse percepito. Sono considerate facenti parte della famiglia anche le altre persone che a qualsiasi titolo convivono con la famiglia stessa (domestici, persone addette al governo dei bambini, ecc.).

Capo famiglia: la persona che tale si è dichiarata in sede di intervista durante la raccolta dei dati,

Bambini: si intendono le persone in età inferiore a 6 anni compiuti.

Ragazzi: si intendono le persone dai 6 ai 13 anni compiuti.

Persone in condizione professionale: le persone di 14 anni e più che hanno dichiarato di possedere un'occupazione o che hanno perso una precedente occupazione alle dipendenze o hanno cessato un'attività in proprio e sono alla ricerca attiva di un nuovo lavoro.

Persone in condizione non professionale: coloro che non cercano lavoro e non esercitano alcuna attività lavorativa ovvero la esercitano in forma talmente ridotta e sussidiaria alla loro condizione da non potersi indicare per esse la qualifica di occupato (scolari, studenti, casalinghe, ritirati dal lavoro, beneficiari, ecc.).

Mezzo di sostentamento: si intende la fonte dalla quale una persona trae la parte essenziale dei mezzi per vivere nei sei mesi precedenti l'epoca della intervista. Se una persona è titolare di più di un mezzo di sostentamento (pensione e stipendio, rendita e pensione ecc.) ai fini delle indagini sui consumi deve essere dichiarato quello pre-

valente, ovvero, quello per il quale si registrano le maggiori entrate. I mezzi di sostentamento sono stati raggruppati nelle seguenti cinque categorie:

— «Redditi da lavoro e da attività in proprio»: salari, stipendi, onorari, provvigioni, salari in natura, indennità sostitutive del salario in caso di malattia o maternità, altri redditi connessi con una attività lavorativa dipendente o indipendente nell'agricoltura, nell'industria e nei servizi;

— «Pensioni»: a carico dello Stato o di Enti pubblici, Enti previdenziali, associazioni, imprese o istituzioni;

— «Indennità e provvidenze varie»: somme pagate dallo Stato, da Enti pubblici, Enti previdenziali, associazioni, imprese o altre istituzioni per borse di studio, indennità di disoccupazione, assegni familiari, assegni speciali per ricoverati in ospedali od ospizi, assegni ai bisognosi, agli orfani, ecc., escluse le pensioni;

— «Redditi patrimoniali»: affitti, dividendi, redditi immobiliari, vitalizi, redditi da assicurazioni, ecc.;

— «Mantenimento da parte di familiari»: quando la persona non ha un proprio mezzo di sussistenza o ne ha uno di modesta entità per cui il sostentamento grava in tutto o in parte preponderante su altre persone quali genitori, coniugi, fratelli, figli, ecc.

Abitazione secondaria: immobile o appartamento, a disposizione della famiglia per tutto l'anno, che la famiglia stessa utilizza a fine di vacanza o svago avendo la propria dimora abituale in altra unità immobiliare (abitazione principale).

Spese per l'abitazione: nel capitolo «abitazione» è considerato il complesso della spesa relativo sia all'abitazione principale sia all'eventuale abitazione secondaria (per vacanze e simili) a qualsiasi titolo goduta; invece, le voci elementari «affitto o subaffitto», «valore locativo o fitto figurativo», «spese per manutenzione e riparazione» sono relative alla sola abitazione principale. La medesima spesa della voce «affitto e subaffitto» e «valore locativo» si riferisce al complesso delle famiglie e non alle sole famiglie in «affitto o subaffitto» o in «proprietà».

Le ripartizioni territoriali indicate nel volume corrispondono ai seguenti raggruppamenti:

NORD-CENTRO

— *Italia Settentrionale: Italia Nord-occidentale* (Piemonte, Valle d'Aosta, Lombardia, Liguria) e *Italia Nord-orientale* (Veneto, Tren-

tino-Alto Adige, Friuli-Venezia Giulia, Emilia-Romagna).

— *Italia Centrale*: Toscana, Umbria, Marche, Lazio.

MEZZOGIORNO: Abruzzi, Molise, Campania, Puglia, Basilicata, Calabria, Sicilia, Sardegna.

TAVOLE

CAPITOLO 1 – PRINCIPALI RISULTATI E CARATTERISTICHE FAMILIARI

Tav. 1 – Principali risultati

MODALITÀ	Famiglie campione <i>numero</i>	Componenti campione <i>numero</i>	SPESA MEDIA MENSILE PER COMPONENTE Lire			PERCENTUALI		
			Consumi alimentari	Consumi non alimentari	Totale	Consumi alimentari	Consumi non alimentari	Totale
PER RIPARTIZIONE E TIPO DI COMUNE								
NORD - CENTRO	22.233	62.777	174.628	521.863	696.491	25,1	74,9	100,0
-COMUNI CAPOLUOGHI E CON OLTRE 50.000 ABITANTI	11.540	31.581	180.420	509.809	690.229	26,1	73,9	100,0
-ALTRI COMUNI	10.693	31.196	170.873	529.677	700.550	24,4	75,6	100,0
ITALIA SETTENTRIONALE	14.902	41.267	172.017	547.146	719.163	23,9	76,1	100,0
-COMUNI CAPOLUOGHI E CON OLTRE 50.000 ABITANTI	7.177	19.084	176.586	539.235	715.821	24,7	75,3	100,0
-ALTRI COMUNI	7.725	22.183	169.530	551.453	720.983	23,5	76,5	100,0
ITALIA NORD - OCCIDENTALE	8.180	21.570	181.202	567.288	748.490	24,2	75,8	100,0
-COMUNI CAPOLUOGHI E CON OLTRE 50.000 ABITANTI	4.275	11.120	188.428	550.447	738.875	25,5	74,5	100,0
-ALTRI COMUNI	3.905	10.450	177.178	576.667	753.845	23,5	76,5	100,0
ITALIA NORD - ORIENTALE	6.722	19.697	158.642	517.814	676.456	23,5	76,5	100,0
-COMUNI CAPOLUOGHI E CON OLTRE 50.000 ABITANTI	2.902	7.964	158.706	522.305	681.011	23,3	76,7	100,0
-ALTRI COMUNI	3.820	11.733	158.608	515.449	674.057	23,5	76,5	100,0
ITALIA CENTRALE	7.331	21.510	180.739	462.692	643.431	28,1	71,9	100,0
-COMUNI CAPOLUOGHI E CON OLTRE 50.000 ABITANTI	4.363	12.497	186.891	460.148	647.039	28,9	71,1	100,0
-ALTRI COMUNI	2.968	9.013	174.856	465.125	639.981	27,3	72,7	100,0
MEZZOGIORNO	11.386	36.728	154.293	333.791	488.084	31,6	68,4	100,0
-COMUNI CAPOLUOGHI E CON OLTRE 50.000 ABITANTI	5.203	17.805	152.187	372.334	524.521	29,0	71,0	100,0
-ALTRI COMUNI	6.183	18.923	155.399	313.546	468.945	33,1	66,9	100,0
I T A L I A	33.619	99.505	167.228	12.613	179.841	93,0	7,0	100,0
-COMUNI CAPOLUOGHI E CON OLTRE 50.000 ABITANTI	16.743	49.386	170.998	463.932	634.930	26,9	73,1	100,0
-ALTRI COMUNI	16.876	50.119	164.962	447.111	612.073	27,0	73,0	100,0
PER CONDIZIONE SOCIO-ECONOMICA DEL CAPOFAMIGLIA								
-INDIPENDENTI	6.029	21.255	163.280	487.686	650.966	25,1	74,9	100,0
IMPREDITORI E LIBERI PROFESSIONISTI	1.044	3.538	182.482	691.137	873.619	20,9	79,1	100,0
LAVORATORI IN PROPRIO	4.985	17.717	159.567	448.338	607.905	26,2	73,8	100,0
-AGRICOLTURA	1.113	4.171	146.367	320.884	467.251	31,3	68,7	100,0
-INDUSTRIA	1.618	5.843	162.621	465.401	628.022	25,9	74,1	100,0
-ALTRE ATTIVITA'	2.254	7.703	165.270	513.000	678.270	24,4	75,6	100,0
-DIPENDENTI	15.620	52.571	159.400	448.493	607.893	26,2	73,8	100,0
DIRIGENTI E IMPIEGATI	7.134	23.096	165.680	540.946	706.626	23,4	76,6	100,0
-AGRICOLTURA E INDUSTRIA	1.407	4.663	165.323	598.680	764.003	21,6	78,4	100,0
-ALTRE ATTIVITA'	5.727	18.433	165.782	524.486	690.268	24,0	76,0	100,0
OPERAI E ASSIMILATI	8.486	29.475	154.659	378.700	533.359	29,0	71,0	100,0
-AGRICOLTURA	686	2.471	140.981	278.139	419.120	33,6	66,4	100,0
-INDUSTRIA	4.930	17.485	153.782	383.576	537.358	28,6	71,4	100,0
-ALTRE ATTIVITA'	2.870	9.519	160.286	398.790	559.076	28,7	71,3	100,0
COMPLESSO CONDIZIONI PROFESSIONALI	21.649	73.826	160.563	460.240	620.803	25,9	74,1	100,0
-AGRICOLTURA	1.937	7.152	145.069	315.666	460.735	31,5	68,5	100,0
-RAMI EXTRA-AGRICOLI	19.712	66.674	162.435	477.705	640.140	25,4	74,6	100,0
COMPLESSO CONDIZIONI NON PROFESSIONALI	11.970	25.679	185.191	435.068	620.259	29,9	70,1	100,0
-AVENTI LA PENSIONE QUALE PRINCIPALE								
MEZZO DI SOSTENTAMENTO	10.972	23.391	186.100	429.291	615.391	30,2	69,8	100,0
-AVENTI ALTRO MEZZO DI SOSTENTAMENTO	998	2.288	176.482	490.400	666.882	26,5	73,5	100,0
T O T A L E	33.619	99.505	167.228	12.613	179.841	93,0	7,0	100,0
PER AMPIEZZA DELLA FAMIGLIA								
1 COMPONENTE	5.752	5.752	240.416	692.787	933.203	25,8	74,2	100,0
2 COMPONENTI	7.729	15.458	201.773	533.694	735.467	27,4	72,6	100,0
3 COMPONENTI	8.100	24.300	174.997	506.912	681.909	25,7	74,3	100,0
4 COMPONENTI	8.073	32.292	153.958	430.573	584.531	26,3	73,7	100,0
5 COMPONENTI	2.761	13.805	138.958	337.346	476.304	29,2	70,8	100,0
6 E PIU'COMPONENTI	1.204	7.898	122.337	266.796	389.133	31,4	68,6	100,0
T O T A L E	33.619	99.505	167.228	12.613	179.841	93,0	7,0	100,0

Tav. 2 – Alcune caratteristiche delle famiglie secondo la ripartizione territoriale e il tipo di comune (dati percentuali, salvo diversa indicazione)

MODALITÀ	RIPARTIZIONE TERRITORIALE						TIPO COMUNE			
	NORD - CENTRO						Mezzo-giorno	Italia	Comuni capoluoghi e con oltre 50.000 abitanti	Altri Comuni
	ITALIA SETTENTRIONALE			Italia centrale	Totale	Totale				
	nord-occidentale	nord-orientale	Totale							
NUMERO FAMIGLIE (MIGLIAIA)	5653	3633	9287	3736	13023	6480	19503	7482	12022	
NUMERO MEDIO DI COMPONENTI PER FAMIGLIA	2,65	2,83	2,72	2,89	2,77	3,18	2,91	2,85	2,95	
SPESA MEDIA MENSILE -PER FAMIGLIA LIRE	1984067	1915939	1957413	1859938	1929447	1554288	1804791	1807275	1803245	
-PRO CAPITE LIRE	748490	676456	719163	643431	696491	488083	620656	634930	612073	
PERCENTUALI SUL TOTALE GENERALE -FAMIGLIE	28,99	18,63	47,62	19,16	66,77	33,23	100,00	38,36	61,64	
-SPESA COMPLESSIVA	31,87	19,78	51,64	19,74	71,38	28,62	100,00	38,41	61,59	
ISTRUZIONE DEL CAPO FAMIGLIA	100,00	100,00	100,00	100,00	100,00	100,00	100,00	100,00	100,00	
-ANALFABETA O NESSUN TITOLO	6,98	10,90	8,51	10,51	9,08	19,53	12,56	7,20	15,89	
-LICENZA ELEMENTARE	46,66	45,91	46,36	38,85	44,21	36,60	41,68	36,23	45,07	
-LICENZA MEDIA	26,25	24,58	25,59	25,52	25,57	24,30	25,15	28,94	22,79	
-DIPLOMA	15,67	14,35	15,16	18,80	16,20	14,69	15,70	19,83	13,13	
-LAUREA	4,44	4,27	4,38	6,31	4,93	4,88	4,91	7,80	3,12	
LOCALITÀ DI RESIDENZA	100,00	100,00	100,00	100,00	100,00	100,00	100,00	100,00	100,00	
-CASE SPARSE	4,90	12,80	7,99	8,22	8,05	5,60	7,24	1,51	10,81	
-NUCLEO ABITATO	9,58	12,50	10,72	12,10	11,12	7,33	9,86	6,29	12,08	
-CENTRO ABITATO	85,52	74,70	81,29	79,68	80,83	87,07	82,90	92,20	77,12	
TIPO ALLOGGIO	100,00	100,00	100,00	100,00	100,00	100,00	100,00	100,00	100,00	
-FABBRICATO CON PIU' APPARTAMENTI	84,05	68,52	77,97	81,60	79,01	61,12	73,07	91,78	61,43	
VILLA O VILLINO	0,09	0,03	0,07	0,16	0,09	0,01	0,07	0,05	0,08	
SIGNORILE	7,81	6,12	7,15	7,90	7,37	6,08	6,94	8,64	5,88	
ECONOMICO O POPOLARE	73,59	59,03	67,89	71,52	68,94	53,48	63,80	82,41	52,22	
RURALE	2,56	3,34	2,86	2,02	2,62	1,55	2,26	0,67	3,26	
-FABBRICATO UNIFAMILIARE	15,95	31,48	22,03	18,40	20,99	38,88	26,93	8,22	38,57	
VILLA O VILLINO	0,21	0,20	0,20	0,12	0,18	0,08	0,15	0,09	0,18	
SIGNORILE	1,35	2,83	1,93	2,16	2,00	1,86	1,95	0,85	2,64	
ECONOMICO O POPOLARE	10,11	21,98	14,76	11,42	13,80	31,71	19,75	6,44	28,03	
RURALE	4,24	6,46	5,11	4,67	4,98	5,18	5,05	0,83	7,68	
ABITAZIONE IMPROPRIA	0,04	0,01	0,03	0,03	0,03	0,04	0,03	0,01	0,05	
TITOLO DI GODIMENTO DELL'ABITAZIONE PRINCIPALE	100,00	100,00	100,00	100,00	100,00	100,00	100,00	100,00	100,00	
-PROPRIETÀ, USUFRUTTO O ALTRO TITOLO	63,39	72,19	66,83	70,52	67,89	71,09	68,95	56,60	76,65	
PROPRIETÀ O USUFRUTTO	58,96	66,23	61,81	65,15	62,77	66,33	63,95	52,32	71,19	
ALTRO TITOLO	4,42	5,96	5,03	5,37	5,12	4,76	5,00	4,28	5,45	
-AFFITTO O SUBAFFITTO	36,61	27,81	33,17	29,48	32,11	28,91	31,05	43,40	23,35	
DISPONIBILITÀ DELL'ABITAZIONE SECONDARIA	100,00	100,00	100,00	100,00	100,00	100,00	100,00	100,00	100,00	
-FAMIGLIE CHE NE DISPONGONO	6,57	4,09	5,60	4,31	5,23	4,59	5,02	6,47	4,11	
-PROPRIETÀ, USUFRUTTO O ALTRO TITOLO	5,56	3,60	4,79	4,07	4,59	4,15	4,44	5,79	3,60	
PROPRIETÀ O USUFRUTTO	5,01	3,42	4,39	4,00	4,28	4,10	4,22	5,32	3,53	
ALTRO TITOLO	0,55	0,18	0,41	0,07	0,31	0,06	0,23	0,47	0,07	
-AFFITTO O SUBAFFITTO	1,02	0,49	0,81	0,23	0,64	0,43	0,57	0,68	0,51	
-FAMIGLIE CHE NON NE DISPONGONO	93,43	95,91	94,40	95,69	94,77	95,41	94,98	93,53	95,89	
INDICE DI AFFOLLAMENTO DELL'ABITAZIONE PRINCIPALE	100,00	100,00	100,00	100,00	100,00	100,00	100,00	100,00	100,00	
-OLTRE 1,60	2,98	1,23	2,30	2,99	2,50	6,90	3,96	5,38	3,07	
-DA 1,60 A 1,21	8,90	4,75	7,28	8,41	7,60	13,41	9,53	11,90	8,06	
-DA 1,20 A 0,81	21,69	17,62	20,10	21,48	20,50	24,68	21,89	22,77	21,34	
-DA 0,80 A 0,41	45,25	49,63	46,96	47,24	47,04	39,11	44,41	41,47	46,24	
-FINO A 0,40	21,17	26,76	23,36	19,88	22,36	15,91	20,22	18,48	21,30	
POSSESSO DELL'AUTOMOBILE PER USI FAMILIARI	100,00	100,00	100,00	100,00	100,00	100,00	100,00	100,00	100,00	
-NESSUNA	29,13	23,40	26,89	20,70	25,11	31,98	27,40	26,49	27,96	
-UNA	50,92	50,05	50,58	55,54	52,00	56,57	53,52	57,14	51,27	
-DUE E PIU'	19,96	26,55	22,53	23,76	22,89	11,45	19,09	16,37	20,78	
POSSESSO CONGIUNTO DI ALCUNI BENI DUREVOLI (1)	100,00	100,00	100,00	100,00	100,00	100,00	100,00	100,00	100,00	
-4 BENI	15,91	16,14	16,00	18,23	16,64	12,06	15,12	19,35	12,48	
-3 BENI	51,73	57,79	54,10	60,07	55,82	46,42	52,69	55,52	50,94	
-2 BENI	24,46	20,06	22,74	16,27	20,88	29,28	23,67	19,05	26,55	
-1 BENE	4,88	3,91	4,50	3,16	4,12	8,27	5,50	3,64	6,65	
-NESSUN BENE	3,02	2,11	2,66	2,26	2,55	3,96	3,02	2,44	3,38	

Tav. 3 — Alcune caratteristiche delle famiglie secondo la condizione socio-economica del capo famiglia (dati percentuali, salvo diversa indicazione)

MODALITÀ	CONDIZIONI PROFESSIONALI DEL CAPO FAMIGLIA					Totale
	INDIPENDENTI					
	Imprenditori e liberi professionisti	LAVORATORI IN PROPRIO			Totale	
	Agricoltura	Industria	Altre attività	Totale		
NUMERO FAMIGLIE (MIGLIAIA)	586	710	915	1275	2900	3486
NUMERO MEDIO DICOMPONENTI PER FAMIGLIA	3,43	3,75	3,68	3,42	3,58	3,56
SPESA MEDIA MENSILE -PER FAMIGLIA LIRE	2993397	1752633	2308990	2320660	2177904	2315074
-PRO CAPITE LIRE	873619	467251	628022	678270	607905	650967
PERCENTUALI SUL TOTALE GENERALE -FAMIGLIE	3,01	3,64	4,69	6,54	14,87	17,87
-SPESA COMPLESSIVA	4,99	3,53	6,00	8,40	17,94	22,93
ISTRUZIONE DEL CAPO FAMIGLIA	100,00	100,00	100,00	100,00	100,00	100,00
-ANALFABETA O NESSUN TITOLO	-	18,04	2,13	2,74	6,29	5,24
-LICENZA ELEMENTARE	13,84	59,33	48,76	41,56	48,18	42,41
-LICENZA MEDIA	10,64	18,58	36,70	40,58	33,97	30,04
-DIPLOMA	40,55	3,21	11,97	12,68	10,13	15,25
-LAUREA	34,98	0,84	0,45	2,44	1,42	7,07
LOCALITÀ DI RESIDENZA	100,00	100,00	100,00	100,00	100,00	100,00
-CASE SPARSE	6,48	38,40	6,08	4,50	13,30	12,15
-NUCLEO ABITATO	7,13	13,43	12,59	9,33	11,36	10,65
-CENTRO ABITATO	86,39	48,17	81,33	86,17	75,34	77,20
TIPO ALLOGGIO	100,00	100,00	100,00	100,00	100,00	100,00
-FABBRICATO CON PIU' APPARTAMENTI	77,47	32,99	70,09	75,34	63,32	65,70
VILLA O VILLINO	0,71	-	0,03	0,11	0,06	0,17
SIGNORILE	23,38	2,88	7,46	8,96	7,00	9,75
ECONOMICO O POPOLARE	52,57	22,77	61,20	65,67	53,75	53,56
RURALE	0,80	7,35	1,41	0,60	2,51	2,22
-FABBRICATO UNIFAMILIARE	22,53	67,01	29,91	24,66	36,68	34,30
VILLA O VILLINO	1,01	0,54	0,10	0,47	0,37	0,48
SIGNORILE	5,74	1,74	4,37	4,02	3,57	3,94
ECONOMICO O POPOLARE	13,75	29,07	23,85	18,50	22,77	21,26
RURALE	2,02	35,65	1,58	1,65	9,95	8,62
ABITAZIONE IMPROPRIA	-	-	0,01	0,03	0,02	0,01
TITOLO DIGODIMENTO DELL'ABITAZIONE PRINCIPALE	100,00	100,00	100,00	100,00	100,00	100,00
-PROPRIETÀ, USUFRUTTO O ALTRO TITOLO	78,20	91,21	74,83	72,19	77,68	77,77
PROPRIETÀ O USUFRUTTO	75,14	87,35	70,43	68,04	73,52	73,79
ALTRO TITOLO	3,07	3,86	4,41	4,15	4,16	3,97
-AFFITTO O SUBAFFITTO	21,80	8,79	25,17	27,81	22,32	22,23
DISPONIBILITÀ DELL'ABITAZIONE SECONDARIA	100,00	100,00	100,00	100,00	100,00	100,00
-FAMIGLIE CHE NE DISPONGONO	14,22	5,33	7,23	8,67	7,40	8,55
-PROPRIETÀ, USUFRUTTO O ALTRO TITOLO	12,78	5,22	6,70	8,10	6,95	7,93
PROPRIETÀ O USUFRUTTO	12,26	5,22	6,57	7,87	6,81	7,73
ALTRO TITOLO	0,52	-	0,13	0,23	0,14	0,21
-AFFITTO O SUBAFFITTO	1,44	0,11	0,53	0,57	0,44	0,61
-FAMIGLIE CHE NON NE DISPONGONO	85,78	94,67	92,77	91,33	92,60	91,45
INDICE DI AFFOLLAMENTO DELL'ABITAZIONE PRINCIPALE	100,00	100,00	100,00	100,00	100,00	100,00
-OLTRE 1,60	1,91	4,75	4,72	4,15	4,48	4,05
-DA 1,60 A 1,21	6,26	8,86	12,38	11,43	11,10	10,29
-DA 1,20 A 0,81	21,61	29,45	27,61	25,88	27,30	26,34
-DA 0,80 A 0,41	53,72	44,05	46,50	43,74	44,69	46,21
-FINO A 0,40	16,51	12,90	8,79	14,80	12,44	13,12
POSSESSO DELL'AUTOMOBILE PER USI FAMILIARI	100,00	100,00	100,00	100,00	100,00	100,00
-NESSUNA	2,80	13,35	3,90	5,61	6,97	6,27
-UNA	46,05	63,06	61,56	61,15	61,75	59,11
-DUE E PIU'	51,15	23,59	34,54	33,24	31,28	34,63
POSSESSO CONGIUNTO DI ALCUNI BENI DUREVOLI (1)	100,00	100,00	100,00	100,00	100,00	100,00
-4 BENI	47,61	9,76	23,75	27,10	21,80	26,14
-3 BENI	41,36	47,76	58,11	55,28	54,33	52,15
-2 BENI	8,85	35,07	14,91	14,20	19,53	17,73
-1 BENE	0,91	6,08	0,96	1,35	2,39	2,14
-NESSUN BENE	1,27	1,34	2,26	2,07	1,96	1,84

Tav. 3 segue — Alcune caratteristiche delle famiglie secondo la condizione socio-economica del capo famiglia
(dati percentuali, salvo diversa indicazione)

MODALITÀ	CONDIZIONI PROFESSIONALI DEL CAPO FAMIGLIA							
	DIRIGENTI E IMPIEGATI			DIPENDENTI				Totale
	Agricoltura e industria	Altre attività	Totale	OPERAI E ASSIMILATI				
			Agricoltura	Industria	Altre attività	Totale		
NUMERO FAMIGLIE (MIGLIAIA)	840	3050	3890	424	2788	1560	4772	8662
NUMERO MEDIO DI COMPONENTI PER FAMIGLIA	3,29	3,18	3,20	3,57	3,51	3,34	3,46	3,34
SPESA MEDIA MENSILE -PER FAMIGLIA LIRE	25 15 153	2194459	2263688	1496747	1886204	1865374	1844785	2032895
-PRO CAPITE LIRE	764003	690269	706626	419120	537358	559076	533359	607893
PERCENTUALI SUL TOTALE GENERALE -FAMIGLIE	4,31	15,64	19,94	2,17	14,29	8,00	24,47	44,41
-SPESA COMPLESSIVA	6,00	19,01	25,01	1,80	14,94	8,27	25,01	50,03
ISTRUZIONE DEL CAPO FAMIGLIA	100,00	100,00	100,00	100,00	100,00	100,00	100,00	100,00
-ANALFABETA O NESSUN TITOLO	-	-	-	20,71	4,85	3,59	5,85	3,22
-LICENZA ELEMENTARE	9,10	7,08	7,52	60,72	53,04	50,05	52,74	32,43
-LICENZA MEDIA	27,76	31,84	30,96	15,61	37,54	38,84	36,02	33,75
-DIPLOMA	53,12	45,42	47,08	2,96	4,44	6,80	5,08	23,94
-LAUREA	10,02	15,65	14,44	-	0,13	0,72	0,31	6,66
LOCALITÀ DI RESIDENZA	100,00	100,00	100,00	100,00	100,00	100,00	100,00	100,00
-CASE SPARSE	4,26	2,60	2,96	17,76	7,62	6,07	8,01	5,74
-NUCLEO ABITATO	7,48	8,48	8,27	12,07	11,80	9,95	11,22	9,89
-CENTRO ABITATO	88,26	88,92	88,78	70,17	80,59	83,98	80,77	84,37
TIPO ALLOGGIO	100,00	100,00	100,00	100,00	100,00	100,00	100,00	100,00
-FABBRICATO CON PIU' APPARTAMENTI	83,67	84,79	84,54	50,99	73,34	80,18	73,59	78,51
VILLA O VILLINO	0,14	0,03	0,05	-	-	0,01	0,00	0,02
SIGNORILE	14,01	11,80	12,28	1,74	3,89	3,73	3,65	7,52
ECONOMICO O POPOLARE	68,74	72,33	71,56	43,66	67,47	74,49	67,65	69,41
RURALE	0,78	0,62	0,66	5,59	1,98	1,94	2,29	1,55
-FABBRICATO UNIFAMILIARE	16,33	15,21	15,46	49,01	26,66	19,82	26,41	21,49
VILLA O VILLINO	0,18	0,16	0,16	-	0,03	0,04	0,03	0,09
SIGNORILE	2,22	2,67	2,58	1,04	1,26	1,09	1,19	1,81
ECONOMICO O POPOLARE	11,28	11,61	11,54	36,93	21,51	14,85	20,71	16,59
RURALE	2,65	0,77	1,18	11,04	3,86	3,83	4,49	3,00
ABITAZIONE IMPROPRIA	-	-	-	-	-	0,02	0,01	0,00
TITOLO DIGODIMENTO DELL'ABITAZIONE PRINCIPALE	100,00	100,00	100,00	100,00	100,00	100,00	100,00	100,00
-PROPRIETÀ, USUFRUTTO O ALTRO TITOLO	63,87	63,77	63,79	75,25	59,61	57,24	60,22	61,83
PROPRIETÀ O USUFRUTTO	58,97	58,84	58,86	67,56	54,92	49,98	54,43	56,42
ALTRO TITOLO	4,91	4,94	4,93	7,69	4,68	7,26	5,79	5,41
-AFFITTO O SUBAFFITTO	36,13	36,23	36,21	24,75	40,39	42,76	39,78	38,17
DISPONIBILITÀ DELL'ABITAZIONE SECONDARIA	100,00	100,00	100,00	100,00	100,00	100,00	100,00	100,00
-FAMIGLIE CHE NEDISPONGONO	7,58	7,02	7,14	2,04	2,04	2,44	2,17	4,40
-PROPRIETÀ, USUFRUTTO O ALTRO TITOLO	6,27	5,77	5,88	2,04	1,87	2,33	2,04	3,76
PROPRIETÀ O USUFRUTTO	6,00	5,47	5,58	2,04	1,68	2,25	1,90	3,55
ALTRO TITOLO	0,28	0,30	0,30	-	0,19	0,08	0,14	0,21
-AFFITTO O SUBAFFITTO	1,31	1,25	1,26	-	0,17	0,11	0,14	0,64
-FAMIGLIE CHE NON NE DISPONGONO	92,42	92,98	92,86	97,96	97,96	97,56	97,83	95,60
INDICE DI AFFOLLAMENTO DELL'ABITAZIONE PRINCIPALE	100,00	100,00	100,00	100,00	100,00	100,00	100,00	100,00
-OLTRE 1,60	3,07	3,17	3,15	9,38	7,78	7,91	7,97	5,80
-DA 1,60 A 1,21	11,44	11,89	11,79	17,09	16,42	16,36	16,46	14,36
-DA 1,20 A 0,81	26,12	26,47	26,40	25,35	28,12	25,58	27,04	26,75
-DA 0,80 A 0,41	50,12	43,20	44,69	40,13	39,98	39,56	39,86	42,03
-FINO A 0,40	9,25	15,28	13,98	8,04	7,70	10,59	8,67	11,06
POSSESSO DELL'AUTOMOBILE PER USI FAMILIARI	100,00	100,00	100,00	100,00	100,00	100,00	100,00	100,00
-NESSUNA	5,33	6,36	6,14	23,33	9,99	14,16	12,54	9,66
-UNA	60,14	68,69	66,85	59,97	70,23	68,94	68,90	67,98
-DUE E PIU'	34,53	24,95	27,01	16,71	19,78	16,90	18,57	22,36
POSSESSO CONGIUNTO DI ALCUNI BENI DUREVOLI (1)	100,00	100,00	100,00	100,00	100,00	100,00	100,00	100,00
-4 BENI	30,18	26,30	27,14	4,88	8,38	8,96	8,26	16,74
-3 BENI	55,72	57,82	57,37	46,75	61,19	65,56	61,34	59,56
-2 BENI	10,25	11,77	11,44	35,43	23,92	20,04	23,68	18,18
-1 BENE	1,39	1,47	1,45	8,68	3,18	2,96	3,60	2,63
-NESSUN BENE	2,45	2,63	2,59	4,27	3,32	2,49	3,13	2,89

Tav. 3 segue — Alcune caratteristiche delle famiglie secondo la condizione socio-economica del capo famiglia (dati percentuali, salvo diversa indicazione)

MODALITÀ	CONDIZIONI PROFESSIONALI DEL CAPO FAMIGLIA			CONDIZIONI NON PROFESSIONALI SECONDO IL MEZZO DI SOSTENTAMENTO DEL CAPO FAMIGLIA			Totale
	TOTALE			Pensione	Altro mezzo	Totale	
	Agricoltura	Rami extra agricoli	Complesso rami di attività				
NUMERO FAMIGLIE (MIGLIAIA)	12 10	10938	12 148	6 709	647	7 355	19 503
NUMERO MEDIO DI COMPONENTI PER FAMIGLIA	3,69	3,37	3,41	2,07	2,24	2,09	2,91
SPESA MEDIA MENSILE -PER FAMIGLIA LIRE	169 7883	2 159 884	2 113 872	1 274 836	1 496 638	1 294 332	1 804 791
-PRO CAPITE LIRE	460 735	640 140	620 803	615 391	666 882	620 259	620 656
PERCENTUALI SUL TOTALE GENERALE -FAMIGLIE	6,20	56,08	62,29	34,40	3,32	37,71	100,00
-SPESA COMPLESSIVA	5,84	67,12	72,95	24,30	2,75	27,05	100,00
ISTRUZIONE DEL CAPO FAMIGLIA	100,00	100,00	100,00	100,00	100,00	100,00	100,00
-ANALFABETA O NESSUN TITOLO	17,85	2,24	3,80	27,87	18,21	27,02	12,56
-LICENZA ELEMENTARE	58,05	32,78	35,30	52,97	44,45	52,22	41,68
-LICENZA MEDIA	17,75	34,34	32,68	11,99	20,16	12,71	25,15
-DIPLOMA	5,51	23,21	21,45	5,48	13,79	6,21	15,70
-LAUREA	0,84	7,43	6,77	1,69	3,40	1,84	4,91
LOCALITÀ DI RESIDENZA	100,00	100,00	100,00	100,00	100,00	100,00	100,00
-CASE SPARSE	30,05	5,10	7,58	6,72	6,19	6,68	7,24
-NUCLEO ABITATO	12,63	9,83	10,11	9,12	12,79	9,45	9,86
-CENTRO ABITATO	57,32	85,07	82,31	84,15	81,03	83,88	82,90
TIPO ALLOGGIO	100,00	100,00	100,00	100,00	100,00	100,00	100,00
-FABBRICATO CON PIU' APPARTAMENTI	40,91	78,58	74,83	69,91	72,74	70,16	73,07
VILLA O VILLINO	-	0,07	0,07	0,06	0,14	0,06	0,07
SIGNORILE	2,78	8,76	8,16	4,47	9,54	4,92	6,94
ECONOMICO O POPOLARE	31,63	68,53	64,86	62,21	60,38	62,05	63,80
RURALE	6,50	1,22	1,75	3,16	2,67	3,12	2,26
-FABBRICATO UNIFAMILIARE	59,09	21,42	25,17	30,09	27,26	29,84	26,93
VILLA O VILLINO	0,32	0,19	0,20	0,05	0,12	0,06	0,15
SIGNORILE	1,57	2,51	2,42	1,08	2,15	1,18	1,95
ECONOMICO O POPOLARE	31,32	16,45	17,93	23,01	20,15	22,76	19,75
RURALE	25,87	2,26	4,61	5,86	4,84	5,77	5,05
ABITAZIONE IMPROPRIA	-	0,01	0,01	0,08	-	0,08	0,03
TITOLO DI GODIMENTO DELL'ABITAZIONE PRINCIPALE	100,00	100,00	100,00	100,00	100,00	100,00	100,00
-PROPRIETA', USUFRUTTO O ALTRO TITOLO	84,50	64,40	66,40	73,50	69,71	73,17	68,95
PROPRIETA' O USUFRUTTO	79,13	59,45	61,41	68,88	60,65	68,16	63,95
ALTRO TITOLO	5,37	4,95	5,00	4,62	9,05	5,01	5,00
-AFFITTO O SUBAFFITTO	15,50	35,60	33,60	26,50	30,29	26,83	31,05
DISPONIBILITÀ DELL'ABITAZIONE SECONDARIA	100,00	100,00	100,00	100,00	100,00	100,00	100,00
-FAMIGLIE CHE NE DISPONGONO	4,07	5,76	5,59	3,84	6,35	4,06	5,02
-PROPRIETA', USUFRUTTO O ALTRO TITOLO	4,01	5,06	4,96	3,36	5,92	3,59	4,44
PROPRIETA' O USUFRUTTO	4,01	4,83	4,75	3,12	5,55	3,33	4,22
ALTRO TITOLO	-	0,23	0,21	0,24	0,38	0,25	0,23
-AFFITTO O SUBAFFITTO	0,06	0,70	0,63	0,48	0,42	0,48	0,57
-FAMIGLIE CHE NON NE DISPONGONO	95,93	94,24	94,41	96,16	93,65	95,94	94,98
INDICE DI AFFOLLAMENTO DELL'ABITAZIONE PRINCIPALE	100,00	100,00	100,00	100,00	100,00	100,00	100,00
-OLTRE 1,60	6,24	5,19	5,30	1,52	4,05	1,75	3,96
-DA 1,60 A 1,21	12,59	13,26	13,19	3,41	4,25	3,48	9,53
-DA 1,20 A 0,81	27,32	26,56	26,63	14,04	14,05	14,04	21,89
-DA 0,80 A 0,41	42,80	43,27	43,23	46,76	42,13	46,35	44,41
-FINO A 0,40	11,04	11,71	11,65	34,27	35,51	34,38	20,22
POSSESSO DELL'AUTOMOBILE PER USI FAMILIARI	100,00	100,00	100,00	100,00	100,00	100,00	100,00
-NESSUNA	16,53	7,82	8,69	59,19	48,93	58,29	27,40
-UNA	61,30	65,89	65,43	33,25	40,05	33,84	53,52
-DUE E PIU'	22,17	26,29	25,88	7,56	11,02	7,87	19,09
POSSESSO CONGIUNTO DI ALCUNI BENI DUREVOLI (1)	100,00	100,00	100,00	100,00	100,00	100,00	100,00
-4 BENI	8,72	20,62	19,43	7,39	14,13	7,99	15,12
-3 BENI	48,39	58,43	57,43	44,92	44,37	44,87	52,69
-2 BENI	33,77	16,32	18,05	33,48	27,57	32,96	23,67
-1 BENE	6,77	2,02	2,49	10,59	9,08	10,46	5,50
-NESSUN BENE	2,36	2,61	2,59	3,62	4,85	3,72	3,02

Tav. 4 – Alcune caratteristiche delle famiglie secondo l'ampiezza e il tipo (dati percentuali, salvo diversa indicazione)

MODALITÀ	1 COMPONENTE			2 COMPONENTI			3 COMPONENTI			
	In età inferiore a 65 anni	In età di 65 anni e più	Totale	Con capo famiglia in età inferiore a 65 anni	Con capo famiglia in età di 65 anni e più	Totale	Due adulti e un bambino	Due adulti e un ragazzo	Tre adulti	Totale
NUMERO FAMIGLIE (MIGLIAIA)	1900	1906	3806	2714	1940	4654	1093	795	2386	4320
NUMERO MEDIO DI COMPONENTI PER FAMIGLIA	1,00	1,00	1,00	2,00	2,00	2,00	3,00	3,00	3,00	3,00
SPESA MEDIA MENSILE -PER FAMIGLIA LIRE	1130757	736220	933203	1669450	1193276	1470935	1933165	2154480	2072205	2045729
-PRO CAPITE LIRE	1130757	736220	933203	834725	596638	735467	644388	718160	690735	681910
PERCENTUALI SUL TOTALE GENERALE -FAMIGLIE	9,74	9,77	19,51	13,91	9,95	23,86	5,60	4,07	12,23	22,15
-SPESA COMPLESSIVA	6,10	3,99	10,09	12,87	6,58	19,45	6,00	4,86	14,04	25,11
ISTRUZIONE DEL CAPO FAMIGLIA	100,00	100,00	100,00	100,00	100,00	100,00	100,00	100,00	100,00	100,00
-ANALFABETA O NESSUN TITOLO	8,63	38,39	23,53	8,63	29,43	17,30	1,13	1,69	11,70	7,08
-LICENZA ELEMENTARE	38,33	47,68	43,01	40,38	50,51	44,60	16,35	26,64	51,99	37,99
-LICENZA MEDIA	25,52	8,41	16,95	27,31	10,99	20,50	43,24	36,87	21,50	30,01
-DIPLOMA	21,45	3,85	12,64	17,82	6,40	13,06	31,86	26,14	11,27	19,38
-LAUREA	6,06	1,67	3,86	5,87	2,67	4,53	7,42	8,65	3,54	5,54
LOCALITÀ DI RESIDENZA	100,00	100,00	100,00	100,00	100,00	100,00	100,00	100,00	100,00	100,00
-CASE SPARSE	6,36	5,17	5,76	6,05	8,65	7,14	5,64	6,87	7,15	6,72
-NUCLEO ABITATO	9,52	8,33	8,92	9,91	8,97	9,52	11,56	11,08	10,56	10,83
-CENTRO ABITATO	84,12	86,49	85,31	84,04	82,38	83,35	82,80	82,06	82,29	82,45
TIPO ALLOGGIO	100,00	100,00	100,00	100,00	100,00	100,00	100,00	100,00	100,00	100,00
-FABBRICATO CON PIU' APPARTAMENTI	77,98	71,64	74,80	75,45	67,76	72,25	81,43	80,81	71,96	76,13
VILLA O VILLINO	0,04	-	0,02	0,09	0,08	0,08	-	-	0,05	0,02
SIGNORILE	5,36	5,14	5,25	6,57	5,03	5,93	8,37	9,03	7,13	7,75
ECONOMICO O POPOLARE	69,28	62,98	66,13	66,71	59,65	63,77	71,06	70,09	62,70	66,38
3 RURALE	3,29	3,51	3,40	2,08	3,00	2,46	2,00	1,69	2,09	1,97
-FABBRICATO UNIFAMILIARE	22,02	28,36	25,20	24,55	32,24	27,75	18,57	19,19	28,04	23,87
VILLA O VILLINO	0,02	0,08	0,05	0,14	0,08	0,11	0,07	0,08	0,14	0,11
SIGNORILE	1,16	0,96	1,06	1,48	1,47	1,48	1,61	2,15	2,12	1,98
ECONOMICO O POPOLARE	16,43	21,58	19,01	17,98	23,66	20,35	14,85	15,08	20,16	17,76
RURALE	4,31	5,57	4,94	4,94	7,01	5,81	2,04	1,88	5,62	4,02
ABITAZIONE IMPROPRIA	0,10	0,17	0,14	-	0,02	0,01	-	-	-	-
TITOLO DI GODIMENTO DELL'ABITAZIONE PRINCIPALE	100,00	100,00	100,00	100,00	100,00	100,00	100,00	100,00	100,00	100,00
-PROPRIETA', USUFRUTTO O ALTRO TITOLO	61,62	70,90	66,27	67,59	76,49	71,30	56,22	64,89	75,14	68,25
PROPRIETA' O USUFRUTTO	52,21	62,33	57,28	62,91	73,58	67,35	48,36	60,30	71,59	63,36
ALTRO TITOLO	9,40	8,58	8,99	4,68	2,91	3,94	7,86	4,59	3,55	4,89
-AFFITTO O SUBAFFITTO	38,38	29,10	33,73	32,41	23,51	28,70	43,78	35,11	24,86	31,75
DISPONIBILITÀ DELL'ABITAZIONE SECONDARIA	100,00	100,00	100,00	100,00	100,00	100,00	100,00	100,00	100,00	100,00
-FAMIGLIE CHE NE DISPONGONO	2,24	1,49	1,86	4,41	5,09	4,69	2,40	6,77	7,89	6,23
-PROPRIETA', USUFRUTTO O ALTRO TITOLO	1,85	1,09	1,47	4,06	4,55	4,27	2,03	5,37	7,28	5,54
PROPRIETA' O USUFRUTTO	1,43	1,00	1,22	3,76	4,36	4,01	1,88	5,22	7,00	5,32
ALTRO TITOLO	0,42	0,09	0,25	0,30	0,19	0,26	0,15	0,15	0,28	0,22
-AFFITTO O SUBAFFITTO	0,39	0,40	0,40	0,35	0,54	0,43	0,37	1,40	0,61	0,69
-FAMIGLIE CHE NON NE DISPONGONO	97,76	98,51	98,14	95,59	94,91	95,31	97,60	93,23	92,11	93,77
INDICE DI AFFOLLAMENTO DELL'ABITAZIONE PRINCIPALE	100,00	100,00	100,00	100,00	100,00	100,00	100,00	100,00	100,00	100,00
-OLTRE 1,60	-	-	-	0,39	0,26	0,33	0,72	0,30	0,08	0,28
-DA 1,60 A 1,21	-	-	-	-	-	-	9,03	5,91	5,83	6,75
-DA 1,20 A 0,81	3,33	3,10	3,21	10,94	13,53	12,02	32,31	23,54	24,42	26,34
-DA 0,80 A 0,41	23,87	28,20	26,04	63,01	62,88	62,96	57,41	68,81	66,99	64,75
-FINO A 0,40	72,80	68,71	70,75	25,66	23,33	24,69	0,54	1,44	2,68	1,88
POSSESSO DELL'AUTOMOBILE PER USI FAMILIARI	100,00	100,00	100,00	100,00	100,00	100,00	100,00	100,00	100,00	100,00
-NESSUNA	47,97	93,03	70,53	21,69	62,54	38,72	5,48	6,15	13,36	10,16
-UNA	51,08	6,60	28,81	66,03	35,57	53,33	71,70	65,49	60,02	64,11
-DUE E PIU'	0,95	0,37	0,66	12,28	1,89	7,95	22,82	28,36	26,62	25,73
POSSESSO CONGIUNTO DI ALCUNI BENI DUREVOLI (1)	100,00	100,00	100,00	100,00	100,00	100,00	100,00	100,00	100,00	100,00
-4 BENI	9,53	3,67	6,60	14,55	9,69	12,52	17,72	24,43	16,75	18,43
-3 BENI	41,34	30,45	35,89	56,76	44,92	51,83	63,65	58,36	59,04	59,97
-2 BENI	31,51	39,22	35,37	22,91	33,86	27,47	15,50	13,40	20,04	17,70
-1 BENE	11,63	20,89	16,27	3,46	8,26	5,46	1,15	0,60	2,44	1,81
-NESSUN BENE	5,99	5,77	5,88	2,32	3,27	2,71	1,98	3,21	1,73	2,10

Tav. 4 segue — Alcune caratteristiche delle famiglie secondo l'ampiezza e il tipo (dati percentuali, salvo diversa indicazione)

MODALITÀ	4 COMPONENTI				5 COMPONENTI			6 e più componenti	Totale	
	Due adulti e due bambini	Due adulti, un bambino e un ragazzo	Due adulti e due ragazzi	Quattro adulti	Due adulti e tre ragazzi	Cinque adulti	Totale			
NUMERO FAMIGLIE (MIGLIAIA)	395	553	740	1729	4256	104	554	1641	827	19503
NUMERO MEDIO DI COMPONENTI PER FAMIGLIA	4,00	4,00	4,00	4,00	4,00	5,00	5,00	5,00	6,55	2,91
SPESA MEDIA MENSILE -PER FAMIGLIA LIRE	2049460	2011807	2198745	2572478	2338121	2206979	2707209	2381518	2547049	1804791
-PRO CAPITE LIRE	512365	502952	549686	643120	584530	441396	541442	476304	389133	620656
PERCENTUALI SUL TOTALE GENERALE -FAMIGLIE	2,03	2,84	3,80	8,87	21,82	0,53	2,84	8,41	4,24	100,00
-SPESA COMPLESSIVA	2,30	3,16	4,63	12,64	28,27	0,65	4,26	11,10	5,98	100,00
ISTRUZIONE DEL CAPO FAMIGLIA	100,00	100,00	100,00	100,00	100,00	100,00	100,00	100,00	100,00	100,00
-ANALFABETA O NESSUN TITOLO	1,78	1,24	1,17	8,52	4,66	1,40	11,16	8,00	13,71	12,56
-LICENZA ELEMENTARE	22,01	25,33	26,21	48,48	37,88	36,22	50,15	45,95	49,44	41,68
-LICENZA MEDIA	38,01	42,02	39,86	25,13	32,22	39,43	22,39	27,29	23,02	25,15
-DIPLOMA	29,17	25,25	25,21	12,65	19,23	16,16	11,27	13,55	11,51	15,70
-LAUREA	9,04	6,15	7,56	5,23	6,02	6,79	5,03	5,21	2,32	4,91
LOCALITÀ DI RESIDENZA	100,00	100,00	100,00	100,00	100,00	100,00	100,00	100,00	100,00	100,00
-CASE SPARSE	8,33	11,13	6,70	9,04	8,04	7,81	9,45	9,31	9,13	7,24
-NUCLEO ABITATO	6,50	9,90	10,15	9,27	9,25	13,99	11,48	10,32	13,21	9,86
-CENTRO ABITATO	85,17	78,97	83,15	81,68	82,71	78,20	79,07	80,38	77,66	82,90
TIPO ALLOGGIO	100,00	100,00	100,00	100,00	100,00	100,00	100,00	100,00	100,00	100,00
-FABBRICATO CON PIU' APPARTAMENTI	68,62	73,74	77,15	72,13	73,21	71,06	70,07	69,41	60,27	73,07
VILLA O VILLINO	-	0,13	0,05	0,04	0,08	-	0,28	0,19	0,08	0,07
SIGNORILE	6,72	6,39	9,27	9,95	8,52	5,32	9,34	8,25	5,44	6,94
ECONOMICO O POPOLARE	59,86	65,85	67,14	60,59	63,20	61,35	58,47	59,13	52,11	63,80
RURALE	2,05	1,37	0,69	1,56	1,41	4,39	1,98	1,85	2,64	2,26
-FABBRICATO UNIFAMILIARE	31,38	26,26	22,85	27,87	26,79	28,94	29,93	30,59	39,73	26,93
VILLA O VILLINO	0,11	0,05	0,20	0,30	0,27	-	0,39	0,19	0,21	0,15
SIGNORILE	2,28	1,96	2,58	2,60	2,60	5,04	1,96	2,54	4,12	1,95
ECONOMICO O POPOLARE	23,58	19,03	16,39	19,47	19,28	21,10	20,75	22,24	27,72	19,75
RURALE	5,42	5,21	3,65	5,48	4,64	2,80	6,83	5,60	7,68	5,05
ABITAZIONE IMPROPRIA	-	-	0,03	0,01	0,01	-	-	0,02	-	0,03
TITOLO DI GODIMENTO DELL'ABITAZIONE PRINCIPALE	100,00	100,00	100,00	100,00	100,00	100,00	100,00	100,00	100,00	100,00
-PROPRIETÀ', USUFRUTTO O ALTRO TITOLO	60,15	63,76	67,07	74,21	68,89	63,08	73,13	70,06	69,93	68,95
PROPRIETÀ' O USUFRUTTO	50,75	58,29	62,69	72,06	64,95	55,71	71,73	67,03	67,32	63,95
ALTRO TITOLO	9,40	5,48	4,39	2,14	3,93	7,37	1,41	3,04	2,61	5,00
-AFFITTO O SUBAFFITTO	39,85	36,24	32,93	25,79	31,11	36,92	26,87	29,94	30,07	31,05
DISPONIBILITÀ' DELL'ABITAZIONE SECONDARIA	100,00	100,00	100,00	100,00	100,00	100,00	100,00	100,00	100,00	100,00
-FAMIGLIE CHE NE DISPONGONO	4,60	4,61	6,37	7,99	6,60	7,11	7,21	6,05	4,79	5,02
-PROPRIETÀ', USUFRUTTO O ALTRO TITOLO	3,47	4,17	5,63	6,97	5,70	7,11	7,04	5,60	4,60	4,44
PROPRIETÀ' O USUFRUTTO	3,29	4,01	5,01	6,84	5,49	5,86	6,97	5,37	4,59	4,22
ALTRO TITOLO	0,18	0,15	0,62	0,12	0,21	1,25	0,07	0,23	0,01	0,23
-AFFITTO O SUBAFFITTO	1,13	0,44	0,74	1,02	0,90	-	0,17	0,45	0,20	0,57
-FAMIGLIE CHE NON NE DISPONGONO	95,40	95,39	93,63	92,01	93,40	92,89	92,79	93,95	95,21	94,98
INDICE DI AFFOLLAMENTO DELL'ABITAZIONE PRINCIPALE	100,00	100,00	100,00	100,00	100,00	100,00	100,00	100,00	100,00	100,00
-OLTRE 1,60	7,03	5,31	4,94	3,00	4,23	29,07	18,31	20,71	27,11	3,96
-DA 1,60 A 1,21	25,67	24,69	22,79	15,99	19,83	23,54	30,18	30,15	27,63	9,53
-DA 1,20 A 0,81	34,00	38,25	32,16	33,09	34,17	39,46	40,38	40,15	40,54	21,89
-DA 0,80 A 0,41	33,02	31,64	39,44	47,48	41,23	7,93	11,12	8,99	4,72	44,41
-FINO A 0,40	0,28	0,12	0,67	0,46	0,53	-	-	-	-	20,22
POSSESSO DELL'AUTOMOBILE PER USI FAMILIARI	100,00	100,00	100,00	100,00	100,00	100,00	100,00	100,00	100,00	100,00
-NESSUNA	6,20	2,27	3,62	6,76	5,32	2,56	7,59	6,98	9,30	27,40
-UNA	73,11	71,64	70,52	52,06	63,22	75,93	44,04	58,43	53,30	53,52
-DUE E PIU'	20,69	26,09	25,86	41,18	31,46	21,51	48,37	34,59	37,40	19,09
POSSESSO CONGIUNTO DI ALCUNI BENI DUREVOLI (1)	100,00	100,00	100,00	100,00	100,00	100,00	100,00	100,00	100,00	100,00
-4 BENI	17,05	16,80	22,71	20,57	20,35	16,65	21,62	19,92	15,18	15,12
-3 BENI	57,73	63,24	58,71	59,14	59,49	61,29	55,85	55,91	55,55	52,69
-2 BENI	19,57	16,76	14,23	16,87	16,33	21,06	18,10	20,19	24,42	23,67
-1 BENE	3,53	1,64	1,56	1,64	1,64	0,15	2,58	1,78	2,61	5,50
-NESSUN BENE	2,12	1,57	2,79	1,79	2,19	0,85	1,85	2,20	2,25	3,02

CAPITOLO 2 - DATI PER FAMIGLIA

VALORE DEI CONSUMI

Tav. 5 — Valore dei consumi delle famiglie distinte secondo il tipo di comune e la ripartizione territoriale (spesa media mensile per famiglia — lire)

A — COMUNI CAPOLUOGHI E CON OLTRE 50.000 ABITANTI

GRUPPI E CATEGORIE DI CONSUMO	N O R D - C E N T R O						Mezzo-giorno	Italia
	ITALIA SETTENTRIONALE			Italia centrale	Totale			
	Nord-occidentale	Nord-orientale	Totale					
PANE E CEREALI	66.219	61.011	64.204	69.704	66.108	74.592	68.550	
-PANE	28.445	29.040	28.675	29.789	29.061	33.042	30.207	
-PASTA	11.390	10.110	10.895	14.041	11.984	17.874	13.679	
CARNE	135.158	115.096	127.395	167.436	141.257	136.204	139.802	
-CARNE BOVINA	74.438	54.642	66.778	84.675	72.974	72.135	72.732	
-POLLAME	18.345	15.525	17.254	25.874	20.238	17.850	19.551	
-ALTRE CARNI (ESCLUSI I SALUMI)	12.695	15.778	13.888	24.234	17.470	22.858	19.021	
PESCE	23.574	22.991	23.348	40.597	29.320	53.298	36.223	
OLII E GRASSI	28.300	22.642	26.110	33.752	28.756	30.935	29.384	
-OLIO DI OLIVA E DI SEMI	20.414	16.853	19.036	27.331	21.908	26.368	23.192	
LATTE, FORMAGGI E UOVA	62.764	57.064	60.559	63.971	61.740	63.989	62.387	
-LATTE	19.533	20.152	19.773	20.322	19.963	21.613	20.438	
-FORMAGGI	36.305	30.946	34.231	34.614	34.364	32.982	33.966	
-UOVA	6.926	5.966	6.555	9.035	7.413	9.394	7.983	
PATATE, FRUTTA E ORTAGGI	77.771	70.033	74.777	86.545	78.851	75.730	77.953	
-FRUTTA FRESCA E SECCA	40.928	35.504	38.829	41.446	39.735	37.899	39.207	
ZUCCHERO, CAFFE', THE, CACAO								
E ALTRI GENERI ALIMENTARI	33.445	27.917	31.305	33.894	32.201	32.101	32.172	
-ZUCCHERO	4.547	3.895	4.294	5.405	4.679	5.636	4.954	
-CAFFE', THE E SURROGATI	17.273	14.231	16.096	17.403	16.548	17.335	16.775	
BEVANDE	45.735	41.195	43.979	39.026	42.264	35.309	40.261	
-ACQUA MINERALE	9.647	8.103	9.050	7.357	8.464	6.275	7.834	
-VINO	23.332	18.824	21.588	20.843	21.330	15.996	19.794	
CONSUMI ALIMENTARI E BEVANDE	472.966	417.949	451.677	534.925	480.497	502.158	486.732	
TABACCO	23.956	22.435	23.367	29.627	25.534	34.650	28.159	
VESTIARIO E CALZATURE	132.789	154.819	141.314	123.503	135.148	140.380	136.654	
-ARTICOLI CONFEZIONATI	60.553	68.822	63.753	47.019	57.959	65.691	60.185	
-CALZATURE	27.872	33.493	30.047	27.218	29.068	31.499	29.768	
ABITAZIONE	273.212	285.337	277.904	290.986	282.432	280.705	281.935	
-AFFITTO E SUBAFFITTO	65.069	68.504	66.398	67.019	66.613	81.509	70.901	
-VALORE LOCATIVO	110.690	143.937	123.555	156.889	135.095	132.021	134.210	
-SPESE PER MANUTENZIONE E RIPARAZIONI	22.102	19.287	21.013	14.628	18.802	14.190	17.475	
COMBUSTIBILI ED ENERGIA								
ELETTRICA	107.846	90.728	101.222	104.593	102.389	59.581	90.065	
-ENERGIA ELETTRICA	23.860	22.655	23.394	35.316	27.521	34.210	29.447	
-GAS	32.026	44.832	36.981	33.337	35.720	16.596	30.214	
-KEROSENE ED ALTRI COMBUSTIBILI	6.489	5.838	6.237	6.029	6.165	2.528	5.118	
-SPESE PER RISCALDAMENTO CENTRALE	44.845	14.987	33.291	28.939	31.784	4.825	24.023	

Tav. 5 segue — Valore dei consumi delle famiglie distinte secondo il tipo di comune e la ripartizione territoriale (spesa media mensile per famiglia — lire)

Segue A — COMUNI CAPOLUOGHI E CON OLTRE 50.000 ABITANTI

GRUPPI E CATEGORIE DI CONSUMO	N O R D - C E N T R O						Mezzo-giorno	Italia
	ITALIA SETTENTRIONALE			Italia centrale	Totale			
	Nord-occidentale	Nord-orientale	Totale					
MOBILI, ARTICOLI DI ARREDAMENTO, APPARECCHI, UTENSILERIA E SERVIZI PER LA CASA	120.450	120.737	120.561	113.175	118.003	132.363	122.137	
-MOBILI IN LEGNO	21.271	23.151	21.998	9.588	17.702	19.463	18.209	
-LENZUOLA, COPERTE E ALTRA BIANCHERIA PER LA CASA	6.477	6.458	6.470	7.662	6.882	6.989	6.913	
-PENTOLE, POSATE E ALTRE STOVIGLIE PER LA CASA	4.179	3.714	3.999	3.047	3.670	5.537	4.207	
-CUCINE, STUFE, SCALDABAGNI	1.253	663	1.025	495	841	1.087	912	
-FRIGORIFERI	1.752	869	1.410	749	1.181	892	1.098	
-LAVATRICI	2.870	1.992	2.530	1.027	2.010	1.735	1.931	
-LAVASTOVIGLIE	175	227	195	135	174	366	229	
-DETERSIVI E DETERGENTI	24.308	23.967	24.176	27.554	25.346	33.258	27.623	
-SERVIZI DOMESTICI	5.173	5.377	5.252	4.581	5.019	10.491	6.595	
-LAVANDERIA E TINTORIA	16.768	11.372	14.680	25.451	18.409	11.099	16.304	
SERVIZI SANITARI E SPESE PER LA SALUTE	46.527	41.012	44.392	32.465	40.263	23.486	35.434	
-ONORARI MEDICI E SIMILI	17.546	18.321	17.846	11.656	15.703	7.269	13.275	
-MEDICINALI	13.381	12.101	12.885	9.207	11.612	7.303	10.372	
TRASPORTI E COMUNICAZIONI	266.009	268.200	266.858	267.523	267.089	253.408	263.150	
-SCOOTERS E MOTOCICLETTE	1.560	3.608	2.352	2.781	2.501	3.712	2.850	
-BICICLETTE	254	666	414	599	478	248	412	
-ASSICURAZIONE VEICOLI	21.139	20.011	20.703	29.913	23.891	23.762	23.854	
-BENZINA PER VEICOLI	92.619	98.388	94.851	103.716	97.920	89.070	95.372	
-TRAM, AUTOBUS, TAXI	14.967	9.857	12.990	16.261	14.122	7.521	12.222	
-TELEFONO	25.903	22.727	24.674	30.237	26.600	21.165	25.035	
-GETTONI TELEFONICI	1.210	1.370	1.272	2.154	1.578	959	1.399	
RICREAZIONE, SPETTACOLI, ISTRUZIONE E CULTURA	125.273	117.652	122.322	109.974	118.048	93.282	110.918	
-GIORNALI E RIVISTE	19.637	19.080	19.421	18.656	19.157	12.293	17.181	
-LIBRI	15.611	19.782	17.225	17.459	17.306	11.317	15.582	
-TASSE SCOLASTICHE E ALTRE SPESE PER L'ISTRUZIONE	8.762	7.600	8.312	4.245	6.904	6.028	6.652	
-APPARECCHI RADIO, TV, GIRADISCHI, REGISTRATORI, DISCHI, FONOCASSETTE	11.701	8.962	10.641	9.339	10.190	10.999	10.423	
-MACCHINE FOTOCINEMATOGRAFICHE, PELLICOLE	7.706	7.007	7.435	6.564	7.134	5.167	6.567	
-ARTICOLI SPORTIVI E CAMPEGGIO	1.590	2.165	1.812	1.095	1.564	1.203	1.460	
-PIANTE E FIORI	10.114	10.097	10.108	10.514	10.248	8.277	9.681	
-GIOCATTOLI	8.246	7.075	7.793	8.792	8.139	10.465	8.808	
-SERVIZI RICREATIVI	26.471	21.406	24.511	21.005	23.297	13.219	20.396	
-ABBONAMENTI RADIO, TV	4.315	3.756	4.098	6.043	4.772	3.638	4.445	
ALTRI BENI E SERVIZI	285.601	274.565	281.329	245.198	268.822	210.702	252.090	
-DENARO DATO AI FIGLI	47.083	40.727	44.623	46.317	45.210	37.763	43.066	
-SAPONETTE E ARTICOLI IGIENICI	25.864	24.899	25.491	26.773	25.935	28.769	26.751	
-BARBIERE E PARRUCCHIERE	34.871	31.232	33.463	35.430	34.144	35.580	34.557	
-BORSE E ARTICOLI IN PELLE	2.376	2.618	2.469	2.260	2.397	2.529	2.435	
-ARGENTERIA, GIOIELLI, BIGIOTTERIA, OROLOGI E SIMILI	4.721	6.872	5.553	3.069	4.693	5.783	5.007	
-ARTICOLI DI CANCELLERIA	4.784	4.464	4.660	4.662	4.661	3.807	4.415	
-ALBERGHI, PENSIONI, GITE E VIAGGI	141.737	139.491	140.868	108.568	129.686	74.105	113.685	
-DI CUI: PASTI E CONSUMAZIONI FUORI CASA	112.652	113.695	113.055	89.761	104.991	58.650	91.650	
CONSUMI NON ALIMENTARI	1.381.663	1.375.485	1.379.269	1.317.044	1.357.728	1.228.557	1.320.542	
TOTALE CONSUMI	1.854.629	1.793.434	1.830.946	1.851.969	1.838.225	1.730.715	1.807.274	

Tav. 5 segue — Valore dei consumi delle famiglie distinte secondo il tipo di comune e la ripartizione territoriale (spesa media mensile per famiglia — lire)

B — ALTRI COMUNI

GRUPPI E CATEGORIE DI CONSUMO	N O R D - C E N T R O						Mezzo-giorno	Italia
	ITALIA SETTENTRIONALE			Italia centrale	Totale			
	Nord-occidentale	Nord-orientale	Totale					
PANE E CEREALI	73.844	70.504	72.529	70.798	72.104	74.377	72.921	
-PANE	32.619	32.998	32.768	28.950	31.830	29.975	31.162	
-PASTA	11.021	10.868	10.961	15.837	12.160	18.308	14.372	
CARNE	144.757	132.631	139.982	159.571	144.796	136.404	141.777	
-CARNE BOVINA	75.310	61.231	69.766	78.592	71.935	68.163	70.578	
-POLLAME	18.859	20.392	19.463	26.843	21.277	22.491	21.714	
-ALTRE CARNI (ESCLUSI I SALUMI)	17.829	22.593	19.705	27.525	21.627	26.183	23.267	
PESCE	19.676	20.754	20.101	33.144	23.308	40.283	29.417	
OLII E GRASSI	29.976	27.898	29.158	40.522	31.951	36.514	33.593	
-OLIO DI OLIVA E DI SEMI	20.280	19.030	19.788	34.559	23.419	32.600	26.723	
LATTE, FORMAGGI E UOVA	63.734	67.732	65.308	60.196	64.052	59.697	62.485	
-LATTE	20.703	24.480	22.190	21.672	22.063	20.905	21.646	
-FORMAGGI	36.372	36.405	36.385	29.306	34.645	29.244	32.701	
-UOVA	6.659	6.847	6.733	9.218	7.344	9.548	8.138	
PATATE, FRUTTA E ORTAGGI	66.707	64.501	65.838	71.544	67.241	63.408	65.861	
-FRUTTA FRESCA E SECCA	37.542	35.054	36.562	37.532	36.801	31.860	35.022	
ZUCCHERO, CAFFE', THE, CACAO								
E ALTRI GENERI ALIMENTARI	35.157	33.614	34.549	32.226	33.978	34.514	34.171	
-ZUCCHERO	5.743	6.424	6.011	5.854	5.973	6.727	6.244	
-CAFFE', THE E SURROGATI	17.709	16.298	17.153	16.738	17.051	19.609	17.972	
BEVANDE	50.933	50.195	50.643	42.296	48.591	40.759	45.772	
-ACQUA MINERALE	11.576	9.124	10.611	7.271	9.790	5.043	8.081	
-VINO	24.924	26.004	25.349	21.931	24.509	20.849	23.192	
CONSUMI ALIMENTARI E BEVANDE	484.784	467.829	478.108	510.297	486.021	485.956	485.997	
TABACCO	24.462	23.609	24.126	27.171	24.874	25.769	25.196	
VESTIARIO E CALZATURE	170.589	196.210	180.679	171.580	178.441	133.577	162.296	
-ARTICOLI CONFEZIONATI	73.238	84.583	77.706	72.488	76.423	55.180	68.778	
-CALZATURE	31.995	37.082	33.998	33.970	33.991	32.186	33.342	
ABITAZIONE	254.988	237.044	247.923	234.627	244.653	192.863	226.013	
-AFFITTO E SUBAFFITTO	41.738	29.974	37.106	31.011	35.607	27.243	32.597	
-VALORE LOCATIVO	136.148	161.474	146.122	154.023	148.064	128.921	141.174	
-SPESE PER MANUTENZIONE E RIPARAZIONI	18.292	18.871	18.520	21.970	19.368	14.519	17.623	
COMBUSTIBILI ED ENERGIA								
ELETTRICA	112.793	125.805	117.918	87.646	110.476	63.845	93.693	
-ENERGIA ELETTRICA	25.635	28.584	26.797	29.299	27.412	31.045	28.719	
-GAS	40.410	40.654	40.506	22.894	36.176	12.389	27.615	
-KEROSENE ED ALTRI COMBUSTIBILI	20.178	31.806	24.757	13.598	22.014	6.396	16.393	
-SPESE PER RISCALDAMENTO CENTRALE	20.359	14.720	18.139	9.813	16.092	3.627	11.606	

Tav. 5 segue — Valore dei consumi delle famiglie distinte secondo il tipo di comune e la ripartizione territoriale
(*spesa media mensile per famiglia — lire*)

Segue B — ALTRI COMUNI

GRUPPI E CATEGORIE DI CONSUMO	N O R D - C E N T R O					Mezzo-giorno	Italia
	I T A L I A S E T T E N T R I O N A L E			Italia centrale	Totale		
	Nord-occidentale	Nord-orientale	Totale				
MOBILI, ARTICOLI DI ARREDAMENTO, APPARECCHI, UTENSILERIA E SERVIZI PER LA CASA	169.184	165.630	167.785	140.665	161.117	116.743	145.146
- MOBILI IN LEGNO	46.535	41.251	44.454	25.975	39.911	17.655	31.901
- LENZUOLA, COPERTE E ALTRA BIANCHERIA PER LA CASA	9.174	7.953	8.693	11.173	9.303	8.424	8.986
- PENTOLE, POSATE E ALTRE STOVIGLIE PER LA CASA	5.941	7.557	6.577	6.603	6.584	6.574	6.580
- CUCINE, STUFE, SCALDABAGNI	3.138	1.378	2.445	1.100	2.114	1.644	1.945
- FRIGORIFERI	2.343	1.698	2.089	1.241	1.880	2.191	1.992
- LAVATRICI	3.606	2.148	3.032	2.003	2.779	2.009	2.502
- LAVASTOVIGLIE	419	284	366	557	413	251	355
- DETERSIVI E DETERGENTI	26.432	29.169	27.510	29.382	27.970	30.828	28.999
- SERVIZI DOMESTICI	3.934	3.424	3.733	2.202	3.357	1.291	2.613
- LAVANDERIA E TINTORIA	14.844	12.039	13.740	13.523	13.686	9.763	12.274
SERVIZI SANITARI E SPESE PER LA SALUTE	48.669	41.571	45.873	38.040	43.949	20.370	35.462
- ONORARI MEDICI E SIMILI	18.545	18.333	18.461	10.836	16.587	7.771	13.414
- MEDICINALI	13.549	12.297	13.056	9.450	12.170	5.583	9.799
TRASPORTI E COMUNICAZIONI	368.595	334.382	355.123	313.078	344.786	206.310	294.948
- SCOOTERS E MOTOCICLETTE	2.934	4.232	3.445	4.188	3.628	3.846	3.706
- BICICLETTE	967	1.236	1.073	704	982	668	869
- ASSICURAZIONE VEICOLI	35.247	28.486	32.585	26.560	31.104	15.156	25.364
- BENZINA PER VEICOLI	113.149	129.700	119.667	117.215	119.064	88.725	108.145
- TRAM, AUTOBUS, TAXI	10.312	7.629	9.255	6.960	8.691	4.200	7.075
- TELEFONO	22.744	20.859	22.002	23.228	22.303	15.851	19.981
- GETTONI TELEFONICI	1.257	1.145	1.213	1.531	1.291	1.155	1.242
RICREAZIONE, SPETTACOLI, ISTRUZIONE E CULTURA	133.536	123.858	129.725	119.868	127.301	75.165	108.536
- GIORNALI E RIVISTE	16.935	17.412	17.123	14.170	16.397	8.224	13.455
- LIBRI	15.053	12.823	14.175	13.533	14.017	11.989	13.287
- TASSE SCOLASTICHE E ALTRE SPESE PER L'ISTRUZIONE	10.736	8.971	10.041	6.648	9.207	4.968	7.681
- APPARECCHI RADIO, TV, GIRADISCHI, REGISTRATORI, DISCHI, FONOCASSETTE	14.762	11.849	13.615	13.262	13.528	8.283	11.640
- MACCHINE FOTOCINEMATOGRAFICHE, PELLICOLE	7.578	8.459	7.925	6.637	7.608	4.838	6.611
- ARTICOLI SPORTIVI E CAMPEGGIO	1.561	1.807	1.658	1.692	1.666	868	1.379
- PIANTE E FIORI	15.554	12.386	14.306	10.216	13.301	6.622	10.897
- GIOCATTOLI	10.930	8.142	9.832	10.337	9.956	7.798	9.179
- SERVIZI RICREATIVI	20.568	22.370	21.278	23.325	21.781	7.693	16.711
- ABBONAMENTI RADIO, TV	4.680	5.999	5.199	5.429	5.256	3.786	4.727
ALTRI BENI E SERVIZI	295.031	272.258	286.063	224.738	270.986	145.867	225.953
- DENARO DATO AI FIGLI	56.302	50.069	53.848	42.241	50.994	35.991	45.594
- SAPONETTE E ARTICOLI IGIENICI	21.416	23.296	22.157	22.903	22.340	17.729	20.680
- BARBIERE E PARRUCCHIERE	32.857	31.410	32.287	31.655	32.132	21.218	28.204
- BORSE E ARTICOLI IN PELLE	2.825	3.245	2.990	3.540	3.125	1.375	2.495
- ARGENTERIA, GIOIELLI, BIGIOTTERIA, OROLOGI E SIMILI	7.006	5.923	6.579	5.346	6.276	5.415	5.966
- ARTICOLI DI CANCELLERIA	4.533	4.705	4.601	3.329	4.288	3.255	3.916
- ALBERGHI, PENSIONI, GITE E VIAGGI	140.229	121.665	132.918	94.471	123.466	46.785	95.868
- DI CUI: PASTI E CONSUMAZIONI FUORI CASA	106.890	100.817	104.499	80.808	98.675	42.350	78.403
CONSUMI NON ALIMENTARI	1.577.847	1.520.367	1.555.215	1.357.413	1.506.583	980.509	1.317.243
TOTALE CONSUMI	2.062.631	1.988.196	2.033.323	1.867.710	1.992.604	1.466.465	1.803.240

Tav. 5 segue — Valore dei consumi delle famiglie distinte secondo il tipo di comune e la ripartizione territoriale
(spesa media mensile per famiglia — lire)

GRUPPI E CATEGORIE DI CONSUMO	C — TOTALE COMUNI						
	N O R D - C E N T R O						Italia
	ITALIA SETTENTRIONALE			Italia centrale	Totale	Mezzo-giorno	
Nord-occidentale	Nord-orientale	Totale					
PANE E CEREALI	70.965	66.982	69.406	70.257	69.651	74.448	71.246
-PANE	31.043	31.529	31.233	29.364	30.697	30.994	30.796
-PASTA	11.161	10.587	10.936	14.950	12.088	18.163	14.107
CARNE	141.132	126.126	135.260	163.455	143.348	136.337	141.019
-CARNE BOVINA	74.981	58.787	68.645	81.595	72.360	69.483	71.404
-POLLAME	18.665	18.587	18.634	26.365	20.852	20.948	20.884
-ALTRE CARNI (ESCLUSI I SALUMI)	15.890	20.064	17.523	25.901	19.926	25.078	21.638
PESCE	21.148	21.584	21.319	36.823	25.767	44.609	32.028
OLII E GRASSI	29.344	25.947	28.015	37.180	30.644	34.660	31.979
-OLIO DI OLIVA E DI SEMI	20.331	18.222	19.506	30.991	22.801	30.529	25.369
LATTE, FORMAGGI E UOVA	63.368	63.774	63.528	62.060	63.106	61.123	62.447
-LATTE	20.261	22.874	21.284	21.006	21.204	21.140	21.183
-FORMAGGI	36.347	34.380	35.578	31.926	34.530	30.486	33.186
-UOVA	6.760	6.520	6.666	9.128	7.372	9.497	8.078
PATATE, FRUTTA E ORTAGGI	70.886	66.553	69.191	78.949	71.991	67.503	70.499
-FRUTTA FRESCA E SECCA	38.821	35.221	37.412	39.464	38.001	33.867	36.627
ZUCCHERO, CAFFE', THE, CACAO							
E ALTRI GENERI ALIMENTARI	34.510	31.501	33.333	33.049	33.251	33.713	33.404
-ZUCCHERO	5.291	5.486	5.367	5.632	5.443	6.364	5.749
-CAFFE', THE E SURROGATI	17.544	15.531	16.757	17.066	16.845	18.854	17.513
BEVANDE	48.970	46.856	48.142	40.681	46.002	38.948	43.657
-ACQUA MINERALE	10.848	8.746	10.025	7.313	9.247	5.453	7.986
-VINO	24.323	23.340	23.938	21.394	23.208	19.236	21.888
CONSUMI ALIMENTARI E BEVANDE	480.323	449.323	468.194	522.454	483.760	491.341	486.279
TABACCO	24.270	23.173	23.841	28.383	25.144	28.721	26.333
VESTIARIO E CALZATURE	156.312	180.854	165.913	147.847	160.729	135.838	152.460
-ARTICOLI CONFEZIONATI	68.447	78.736	72.472	59.915	68.869	58.673	65.482
-CALZATURE	30.438	35.750	32.516	30.637	31.977	31.958	31.971
ABITAZIONE	261.872	254.961	259.168	262.448	260.109	222.057	247.466
-AFFITTO E SUBAFFITTO	50.551	44.269	48.093	48.787	48.292	45.278	47.291
-VALORE LOCATIVO	126.532	154.968	137.657	155.437	142.758	129.951	138.503
-SPESE PER MANUTENZIONE E RIPARAZIONI	19.731	19.025	19.455	18.345	19.137	14.410	17.566
COMBUSTIBILI ED ENERGIA							
ELETTRICA	110.925	112.791	111.654	96.013	107.167	62.427	92.301
-ENERGIA ELETTRICA	24.965	26.384	25.520	32.269	27.456	32.097	28.998
-GAS	37.243	42.204	39.184	28.049	35.989	13.787	28.612
-KEROSENE ED ALTRI COMBUSTIBILI	15.007	22.172	17.810	9.862	15.530	5.110	12.068
-SPESE PER RISCALDAMENTO CENTRALE	29.608	14.819	23.822	19.255	22.512	4.025	16.369

Tav. 5 segue — Valore dei consumi delle famiglie distinte secondo il tipo di comune e la ripartizione territoriale (spesa media mensile per famiglia — lire)

Segue C — TOTALE COMUNI

GRUPPI E CATEGORIE DI CONSUMO	N O R D - C E N T R O						Mezzo-giorno	Italia
	ITALIA SETTENTRIONALE			Italia centrale	Totale	Totale		
	Nord-occidentale	Nord-orientale	Totale					
MOBILI, ARTICOLI DI ARREDAMENTO, APPARECCHI, UTENSILERIA E SERVIZI PER LA CASA	150.777	148.976	150.070	127.094	143.478	121.936	136.321	
- MOBILI IN LEGNO	36.992	34.536	36.031	17.885	30.825	18.256	26.649	
- LENZUOLA, COPERTE E ALTRA BIANCHERIA PER LA CASA	8.155	7.399	7.859	9.440	8.313	7.947	8.191	
- PENTOLE, POSATE E ALTRE STOVIGLIE PER LA CASA	5.276	6.131	5.610	4.848	5.392	6.229	5.670	
- CUCINE, STUFE, SCALDABAGNI	2.426	1.113	1.912	801	1.593	1.459	1.549	
- FRIGORIFERI	2.120	1.390	1.834	998	1.594	1.760	1.649	
- LAVATRICI	3.328	2.090	2.844	1.521	2.464	1.918	2.283	
- LAVASTOVIGLIE	327	263	302	349	315	289	307	
- DETERSIVI E DETERGENTI	25.630	27.239	26.259	28.480	26.896	31.636	28.471	
- SERVIZI DOMESTICI	4.402	4.149	4.303	3.376	4.037	4.349	4.141	
- LAVANDERIA E TINTORIA	15.571	11.792	14.092	19.411	15.618	10.207	13.820	
SERVIZI SANITARI E SPESE PER LA SALUTE	47.861	41.364	45.319	35.288	42.440	21.406	35.451	
- ONORARI MEDICI E SIMILI	18.168	18.329	18.231	11.241	16.225	7.604	13.360	
- MEDICINALI	13.486	12.224	12.992	9.330	11.941	6.155	10.019	
TRASPORTI E COMUNICAZIONI	329.847	309.828	322.014	290.590	312.999	221.963	282.750	
- SCOOTERS E MOTOCICLETTE	2.415	4.000	3.035	3.494	3.167	3.802	3.378	
- BICICLETTE	698	1.025	825	652	776	528	694	
- ASSICURAZIONE VEICOLI	29.918	25.342	28.128	28.215	28.153	18.016	24.785	
- BENZINA PER VEICOLI	105.395	118.083	110.359	110.551	110.414	88.840	103.245	
- TRAM, AUTOBUS, TAXI	12.070	8.455	10.656	11.551	10.913	5.304	9.049	
- TELEFONO	23.937	21.552	23.004	26.688	24.061	17.617	21.920	
- GETTONI TELEFONICI	1.240	1.229	1.235	1.839	1.408	1.090	1.302	
RICREAZIONE, SPETTACOLI, ISTRUZIONE E CULTURA	130.414	121.556	126.947	114.984	123.517	81.188	109.449	
- GIORNALI E RIVISTE	17.955	18.031	17.985	16.385	17.526	9.577	14.884	
- LIBRI	15.264	15.405	15.319	15.471	15.363	11.766	14.167	
- TASSE SCOLASTICHE E ALTRE SPESE PER L'ISTRUZIONE	9.991	8.462	9.393	5.462	8.265	5.320	7.286	
- APPARECCHI RADIO, TV, GIRADISCHI, REGISTRATORI, DISCHI, FONOCASSETTE	13.606	10.778	12.499	11.325	12.162	9.186	11.173	
- MACCHINE FOTOCINEMATOGRAFICHE, PELLICOLE	7.626	7.920	7.741	6.601	7.414	4.948	6.595	
- ARTICOLI SPORTIVI E CAMPEGGIO	1.572	1.940	1.716	1.397	1.625	979	1.410	
- PIANTE E FIORI	13.499	11.537	12.731	10.363	12.052	7.172	10.430	
- GIOCATTOLI	9.916	7.746	9.067	9.574	9.213	8.684	9.037	
- SERVIZI RICREATIVI	22.797	22.013	22.490	22.180	22.401	9.530	18.124	
- ABBONAMENTI RADIO, TV	4.542	5.167	4.786	5.732	5.058	3.737	4.619	
ALTRI BENI E SERVIZI	291.470	273.112	284.288	234.839	270.101	167.414	235.980	
- DENARO DATO AI FIGLI	52.820	46.603	50.388	44.253	48.628	36.580	44.625	
- SAPONETTE E ARTICOLI IGIENICI	23.096	23.891	23.407	24.814	23.811	21.398	23.009	
- BARBIERE E PARRUCCHIERE	33.618	31.344	32.728	33.519	32.955	25.991	30.641	
- BORSE E ARTICOLI IN PELLE	2.655	3.012	2.795	2.908	2.827	1.759	2.472	
- ARGENTERIA, GIOIELLI, BIGIOTTERIA, OROLOGI E SIMILI	6.143	6.275	6.195	4.222	5.629	5.537	5.598	
- ARTICOLI DI CANCELLERIA	4.628	4.615	4.623	3.987	4.440	3.438	4.107	
- ALBERGHI, PENSIONI, GITE E VIAGGI	140.799	128.278	135.900	101.430	126.011	55.865	102.703	
- DI CUI: PASTI E CONSUMAZIONI FUORI CASA	109.066	105.595	107.708	85.228	101.259	47.767	83.485	
CONSUMI NON ALIMENTARI	1.503.748	1.466.615	1.489.214	1.337.486	1.445.684	1.062.950	1.318.511	
TOTALE CONSUMI	1.984.071	1.915.938	1.957.408	1.859.940	1.929.444	1.554.291	1.804.790	

Tav. 6 — Valore dei consumi delle famiglie distinte secondo la ripartizione territoriale e la condizione socio-economica del capo famiglia (spesa media mensile per famiglia — lire)

A — NORD-CENTRO

GRUPPI E CATEGORIE DI CONSUMO	CONDIZIONI PROFESSIONALI DEL CAPO FAMIGLIA					Totale
	INDIPENDENTI					
	Imprenditori e liberi professionisti	LAVORATORI IN PROPRIO				
Agricoltura		Industria	Altre attività	Totale		
PANE E CEREALI	83.901	89.153	88.234	77.199	83.146	83.275
-PANE	33.755	46.918	38.528	33.830	37.741	37.059
-PASTA	14.820	13.794	15.627	12.880	14.005	14.144
CARNE	184.623	187.429	180.341	168.356	175.863	177.363
-CARNE BOVINA	99.619	74.234	89.651	88.218	86.311	88.589
-POLLAME	25.743	31.433	26.380	22.055	25.194	25.288
-ALTRE CARNI (ESCLUSI I SALUMI)	22.745	46.540	26.574	21.900	27.794	26.930
PESCE	36.706	28.131	32.383	31.390	31.177	32.124
OLII E GRASSI	31.910	43.174	36.458	34.963	36.905	36.050
-OLIO DI OLIVA E DI SEMI	23.902	32.814	26.981	26.860	27.929	27.240
LATTE, FORMAGGI E UOVA	76.549	74.904	77.000	67.852	72.288	73.018
-LATTE	23.747	26.909	26.125	23.129	24.835	24.649
-FORMAGGI	45.073	37.684	42.450	36.795	38.939	39.989
-UOVA	7.729	10.311	8.425	7.928	8.514	8.380
PATATE, FRUTTA E ORTAGGI	93.520	72.901	86.917	80.834	81.608	83.646
-FRUTTA FRESCA E SECCA	51.100	37.386	47.918	42.196	43.381	44.702
ZUCCHERO, CAFFE', THE, CACAO E ALTRI GENERI ALIMENTARI	39.742	40.890	38.008	34.870	37.013	37.480
-ZUCCHERO	5.747	9.496	6.384	5.476	6.489	6.362
-CAFFE', THE E SURROGATI	19.641	19.095	19.058	17.299	18.228	18.470
BEVANDE	61.895	58.280	59.994	51.718	55.762	56.813
-ACQUA MINERALE	12.774	8.496	12.884	10.831	11.151	11.429
-VINO	27.671	33.896	28.194	26.430	28.338	28.224
CONSUMI ALIMENTARI E BEVANDE	608.846	594.862	599.335	547.182	573.762	579.769
TABACCO	30.455	25.134	36.070	32.956	32.703	32.318
VESTIARIO E CALZATURE	268.672	200.523	201.345	206.582	203.694	214.815
-ARTICOLI CONFEZIONATI	128.297	80.435	86.341	87.803	86.018	93.254
-CALZATURE	52.114	37.816	41.356	41.644	40.883	42.805
ABITAZIONE	409.843	212.064	289.976	306.196	284.256	305.751
-AFFITTO E SUBAFFITTO	54.671	16.368	37.528	49.599	39.620	42.196
-VALORE LOCATIVO	243.869	168.066	189.228	174.385	178.521	189.706
-SPESE PER MANUTENZIONE E RIPARAZIONI	10.852	3.877	12.410	20.057	14.575	13.938
COMBUSTIBILI ED ENERGIA						
ELETTRICA	156.790	123.109	129.925	121.466	124.727	130.215
-ENERGIA ELETTRICA	42.813	36.482	34.878	33.150	34.333	35.784
-GAS	49.611	21.977	47.586	45.397	42.129	43.410
-KEROSENE ED ALTRI COMBUSTIBILI	20.948	27.088	19.079	17.726	19.817	20.010
-SPESE PER RISCALDAMENTO CENTRALE	30.284	16.446	23.448	21.640	21.381	22.905

Tav. 6 segue — Valore dei consumi delle famiglie distinte secondo la ripartizione territoriale e la condizione socio-economica del capo famiglia (spesa media mensile per famiglia — lire)

Segue A — NORD-CENTRO

GRUPPI E CATEGORIE DI CONSUMO	CONDIZIONI PROFESSIONALI DEL CAPO FAMIGLIA					Totale
	INDIPENDENTI					
	Imprenditori e liberi professionisti	LAVORATORI IN PROPRIO			Totale	
Agricoltura		Industria	Altre attività			
MOBILI, ARTICOLI DI ARREDAMENTO, APPARECCHI, UTENSILERIA E SERVIZI PER LA CASA	205.956	148.925	208.437	182.258	185.727	189.189
-MOBILI IN LEGNO	39.574	29.359	62.185	51.666	51.523	49.477
-LENZUOLA, COPERTE E ALTRA BIANCHERIA PER LA CASA	11.306	9.810	17.901	9.547	12.533	12.323
-PENTOLE, POSATE E ALTRE STOVIGLIE PER LA CASA	4.172	8.332	6.954	4.866	6.199	5.852
-CUCINE, STUFE, SCALDABAGNI	286	3.054	2.668	1.558	2.207	1.878
-FRIGORIFERI	2.585	950	1.267	2.249	1.679	1.834
-LAVATRICI	2.604	4.012	6.017	2.403	3.953	3.722
-LAVASTOVIGLIE	475	-	867	637	608	586
-DETERSIVI E DETERGENTI	34.372	32.364	35.714	31.240	33.009	33.242
-SERVIZI DOMESTICI	25.373	1.991	502	7.423	4.050	7.700
-LAVANDERIA E TINTORIA	25.654	13.323	18.617	21.344	19.001	20.140
SERVIZI SANITARI E SPESE PER LA SALUTE	45.768	41.272	35.666	45.887	41.493	42.224
-ONORARI MEDICI E SIMILI	18.790	9.953	13.959	16.146	14.308	15.075
-MEDICINALI	14.375	13.829	11.584	10.873	11.633	12.102
TRASPORTI E COMUNICAZIONI	598.629	413.229	444.636	486.839	459.291	483.140
-SCOOTERS E MOTOCICLETTE	7.212	3.724	3.386	4.428	3.940	4.500
-BICICLETTE	1.534	1.350	1.289	935	1.131	1.200
-ASSICURAZIONE VEICOLI	41.026	50.529	41.450	45.940	45.151	44.445
-BENZINA PER VEICOLI	180.847	153.932	166.346	151.785	157.281	161.315
-TRAM, AUTOBUS, TAXI	12.762	9.187	13.380	10.658	11.363	11.602
-TELEFONO	42.353	26.363	31.731	33.031	31.424	33.294
-GETTONI TELEFONICI	1.633	1.106	1.591	1.771	1.593	1.600
RICREAZIONE, SPETTACOLI, ISTRUZIONE E CULTURA	233.025	117.540	164.124	142.525	145.820	160.748
-GIORNALI E RIVISTE	29.591	13.596	20.462	20.225	19.165	20.950
-LIBRI	24.366	11.726	25.910	14.721	18.144	19.209
-TASSE SCOLASTICHE E ALTRE SPESE PER L'ISTRUZIONE	27.116	6.938	10.868	9.902	9.731	12.707
-APPARECCHI RADIO, TV, GIRADISCHI, REGISTRATORI, DISCHI, FONOCASSETTE	21.158	10.078	13.620	17.302	14.760	15.855
-MACCHINE FOTOCINEMATOGRAFICHE, PELLICOLE	12.247	5.442	10.023	7.225	7.902	8.646
-ARTICOLI SPORTIVI E CAMPEGGIO	3.480	1.050	1.855	1.626	1.607	1.928
-PIANTE E FIORI	26.216	8.446	15.204	12.750	12.872	15.156
-GIOCATTOLE	20.040	7.889	14.522	11.945	12.153	13.503
-SERVIZI RICREATIVI	37.951	22.610	33.369	27.481	28.714	30.295
-ABBONAMENTI RADIO, TV	5.512	5.548	5.321	4.829	5.126	5.192
ALTRI BENI E SERVIZI	451.666	229.559	385.809	370.081	351.389	368.552
-DENARO DATO AI FIGLI	55.718	58.939	81.682	59.608	67.263	65.287
-SAPONETTE E ARTICOLI IGIENICI	38.322	20.901	29.425	28.389	27.463	29.321
-BARBIERE E PARRUCCHIERE	55.549	28.514	37.072	39.449	36.727	39.949
-BORSE E ARTICOLI IN PELLE	8.344	1.191	3.563	5.243	3.953	4.705
-ARGENTERIA, GIOIELLI, BIGIOTTERIA, OROLOGI E SIMILI	12.908	4.968	7.450	10.285	8.370	9.147
-ARTICOLI DI CANCELLERIA	7.768	3.746	7.961	6.492	6.536	6.747
-ALBERGHI, PENSIONI, GITE E VIAGGI	219.340	83.584	166.882	179.274	158.412	168.840
-DI CUI: PASTI E CONSUMAZIONI FUORI CASA	191.209	72.305	132.623	139.755	125.614	136.841
CONSUMI NON ALIMENTARI	2.400.804	1.511.355	1.895.988	1.894.790	1.829.100	1.926.952
TOTALE CONSUMI	3.009.650	2.106.217	2.495.323	2.441.972	2.402.862	2.506.721

Tav. 6 segue — Valore dei consumi delle famiglie distinte secondo la ripartizione territoriale e la condizione socio-economica del capo famiglia (spesa media mensile per famiglia — lire)

Segue A — NORD-CENTRO

GRUPPI E CATEGORIE DI CONSUMO	CONDIZIONI PROFESSIONALI DEL CAPO FAMIGLIA							
	DIPENDENTI							Totale
	DIRIGENTI E IMPIEGATI			OPERAI E ASSIMILATI				
	Agricoltura e industria	Altre attività	Totale	Agricoltura	Industria	Altre attività	Totale	
PANE E CEREALI	78.195	70.461	72.545	86.156	81.450	75.260	79.560	76.388
-PANE	31.866	29.798	30.355	41.986	36.941	34.157	36.231	33.574
-PASTA	12.941	12.721	12.780	15.297	13.952	13.169	13.749	13.311
CARNE	161.765	149.276	152.641	161.609	164.651	157.438	162.041	157.790
-CARNE BOVINA	86.891	77.140	79.768	70.392	80.632	79.602	79.789	79.779
-POLLAME	21.019	20.522	20.656	28.445	23.724	22.888	23.665	22.304
-ALTRE CARNI (ESCLUSI I SALUMI)	17.932	18.663	18.466	32.160	25.224	22.385	24.587	21.819
PESCE	29.787	31.447	31.000	28.250	25.729	27.961	26.613	28.597
OLII E GRASSI	29.592	29.597	29.596	34.149	32.302	31.821	32.226	31.036
-OLIO DI OLIVA E DI SEMI	21.542	22.698	22.387	26.124	23.498	23.812	23.731	23.123
LATTE, FORMAGGI E UOVA	71.760	66.807	68.142	65.831	69.333	65.754	67.941	68.032
-LATTE	23.493	21.881	22.315	26.768	23.671	22.731	23.498	22.963
-FORMAGGI	41.288	37.497	38.519	31.265	37.460	34.853	36.272	37.288
-UOVA	6.979	7.429	7.308	7.798	8.202	8.170	8.171	7.781
PATATE, FRUTTA E ORTAGGI	85.347	82.086	82.965	66.185	74.754	77.099	75.145	78.681
-FRUTTA FRESCA E SECCA	45.881	41.478	42.665	36.426	40.525	40.533	40.331	41.386
ZUCCHERO, CAFFE', THE, CACAO								
E ALTRI GENERI ALIMENTARI	35.273	32.208	33.034	35.812	36.493	34.660	35.834	34.567
-ZUCCHERO	4.696	4.763	4.745	7.850	6.029	5.887	6.068	5.470
-CAFFE', THE E SURROGATI	16.650	16.035	16.201	17.226	18.530	17.607	18.152	17.269
BEVANDE	49.855	44.708	46.094	49.878	52.209	49.215	51.073	48.822
-ACQUA MINERALE	10.674	8.984	9.439	7.724	10.224	9.044	9.701	9.583
-VINO	22.531	20.248	20.863	27.211	26.152	23.902	25.433	23.366
CONSUMI ALIMENTARI E BEVANDE	541.574	506.590	516.017	527.870	536.921	519.208	530.433	523.913
TABACCO	28.751	28.323	28.438	32.512	31.548	32.440	31.899	30.334
VESTIARIO E CALZATURE	248.796	204.467	216.411	172.610	167.763	155.776	163.898	187.647
-ARTICOLI CONFEZIONATI	110.924	94.354	98.818	65.312	73.368	67.098	70.838	83.492
-CALZATURE	40.726	39.094	39.534	39.977	34.024	32.447	33.771	36.377
ABITAZIONE	312.595	321.931	319.415	221.478	236.010	238.729	236.243	273.858
-AFFITTO E SUBAFFITTO	69.594	70.844	70.507	35.071	55.084	63.139	56.878	63.042
-VALORE LOCATIVO	155.799	164.138	161.891	144.738	120.274	114.846	119.592	138.722
-SPESE PER MANUTENZIONE E RIPARAZIONI	17.940	20.660	19.927	17.210	20.585	18.428	19.686	19.795
COMBUSTIBILI ED ENERGIA ELETTRICA	123.435	106.732	111.233	124.121	102.383	108.846	105.635	108.167
-ENERGIA ELETTRICA	29.735	30.357	30.190	30.361	27.453	27.685	27.672	28.811
-GAS	43.911	37.031	38.885	22.398	36.713	35.315	35.549	37.058
-KEROSENE ED ALTRI COMBUSTIBILI	10.955	10.159	10.374	33.018	14.038	22.103	17.705	14.389
-SPESE PER RISCALDAMENTO CENTRALE	36.359	27.454	29.853	7.233	18.873	18.471	18.177	23.458

Tav. 6 segue — Valore dei consumi delle famiglie distinte secondo la ripartizione territoriale e la condizione socio-economica del capo famiglia (spesa media mensile per famiglia — lire)

GRUPPI E CATEGORIE DI CONSUMO	CONDIZIONI PROFESSIONALI DEL CAPO FAMIGLIA							Totale
	DIPENDENTI							
	DIRIGENTI E IMPIEGATI			OPERAI E ASSIMILATI				
	Agricoltura e industria	Altre attività	Totale	Agricoltura	Industria	Altre attività	Totale	
MOBILI, ARTICOLI DI ARREDAMENTO, APPARECCHI, UTENSILERIA E SERVIZI PER LA CASA	201.374	173.028	180.664	131.729	169.330	125.555	152.563	165.271
- MOBILI IN LEGNO	64.389	40.782	47.143	29.936	49.042	21.109	38.578	42.451
- LENZUOLA, COPERTE E ALTRA BIANCHERIA PER LA CASA	6.560	7.400	7.173	5.814	8.812	7.486	8.215	7.744
- PENTOLE, POSATE E ALTRE STOVIGLIE PER LA CASA	6.209	5.039	5.354	8.298	6.983	7.455	7.208	6.369
- CUCINE, STUFE, SCALDABAGNI	960	1.305	1.212	3.411	1.976	958	1.697	1.478
- FRIGORIFERI	707	1.667	1.408	2.879	2.188	835	1.759	1.600
- LAVATRICI	4.363	2.504	3.005	4.391	2.196	2.366	2.359	2.651
- LAVASTOVIGLIE	47	818	610	-	81	108	86	323
- DETERSIVI E DETERGENTI	29.764	26.392	27.300	29.822	29.595	27.894	29.024	28.245
- SERVIZI DOMESTICI	6.449	7.510	7.224	-	1.325	333	922	3.772
- LAVANDERIA E TINTORIA	19.015	21.168	20.588	10.446	13.341	14.544	13.613	16.767
SERVIZI SANITARI E SPESE PER LA SALUTE	56.096	41.920	45.740	37.155	50.202	37.797	45.337	45.519
- ONORARI MEDICI E SIMILI	25.168	18.498	20.295	14.388	20.566	14.139	18.073	19.078
- MEDICINALI	13.635	10.367	11.248	9.768	10.713	10.807	10.700	10.948
TRASPORTI E COMUNICAZIONI	471.469	371.894	398.724	329.763	365.890	325.077	350.208	372.149
- SCOOTERS E MOTOCICLETTE	7.657	2.126	3.617	7.471	2.964	6.671	4.447	4.072
- BICICLETTE	1.160	975	1.025	765	992	744	896	954
- ASSICURAZIONE VEICOLI	50.500	33.520	38.095	29.650	30.680	25.031	28.700	32.949
- BENZINA PER VEICOLI	154.411	131.875	137.947	145.762	135.497	128.874	133.726	135.635
- TRAM, AUTOBUS, TAXI	14.197	14.831	14.660	3.205	9.710	11.768	10.101	12.163
- TELEFONO	28.577	30.750	30.165	19.054	20.171	22.841	21.030	25.161
- GETTONI TELEFONICI	1.413	1.571	1.528	1.425	1.243	2.340	1.627	1.582
RICREAZIONE, SPETTACOLI, ISTRUZIONE E CULTURA	204.784	170.479	179.722	113.533	126.417	130.309	127.129	150.915
- GIORNALI E RIVISTE	27.514	23.468	24.558	11.808	15.667	16.353	15.717	19.715
- LIBRI	29.097	26.106	26.912	14.729	13.225	21.138	16.002	20.936
- TASSE SCOLASTICHE E ALTRE SPESE PER L'ISTRUZIONE	19.044	13.041	14.659	9.504	8.499	8.087	8.406	11.234
- APPARECCHI RADIO, TV, GIRADISCHI, REGISTRATORI, DISCHI, FONOCASSETTE	21.774	17.711	18.806	11.109	13.283	14.597	13.628	15.970
- MACCHINE FOTOCINEMATOGRAFICHE, PELLICOLE	12.489	9.476	10.288	6.749	8.338	8.512	8.322	9.211
- ARTICOLI SPORTIVI E CAMPEGGIO	2.752	2.679	2.698	1.093	1.639	1.745	1.649	2.124
- PIANTE E FIORI	16.282	12.896	13.808	10.133	12.179	10.753	11.593	12.595
- GIOCATTOLI	14.727	11.510	12.377	6.023	11.225	10.072	10.581	11.393
- SERVIZI RICREATIVI	38.066	33.022	34.381	19.204	23.598	22.509	23.015	28.156
- ABBONAMENTI RADIO, TV	4.252	5.465	5.138	4.726	5.516	5.127	5.345	5.251
ALTRI BENI E SERVIZI	423.712	336.612	360.081	253.776	279.097	268.587	274.290	313.088
- DENARO DATO AI FIGLI	57.796	47.128	50.003	54.945	52.169	54.359	53.050	51.672
- SAPONETTE E ARTICOLI IGIENICI	31.895	29.666	30.266	21.570	24.681	24.652	24.522	27.120
- BARBIERE E PARRUCCHIERE	42.032	38.530	39.474	28.570	32.832	34.595	33.230	36.054
- BORSE E ARTICOLI IN PELLE	7.046	3.864	4.721	1.488	2.187	2.246	2.174	3.326
- ARGENTERIA, GIOIELLI, BIGIOTTERIA, OROLOGI E SIMILI	12.017	5.313	7.119	6.396	7.387	3.832	6.124	6.574
- ARTICOLI DI CANCELLERIA	10.358	6.258	7.363	3.910	5.656	5.032	5.359	6.265
- ALBERGHI, PENSIONI, GITE E VIAGGI	231.632	174.466	189.869	111.924	126.475	122.921	124.563	154.097
- DI CUI: PASTI E CONSUMAZIONI FUORI CASA	168.162	136.340	144.914	101.292	104.948	105.474	104.953	123.025
CONSUMI NON ALIMENTARI	2.071.012	1.755.386	1.840.428	1.416.677	1.528.640	1.423.116	1.487.202	1.646.948
TOTALE CONSUMI	2.612.586	2.261.976	2.356.445	1.944.547	2.065.561	1.942.324	2.017.635	2.170.861

Tav. 6 segue — Valore dei consumi delle famiglie distinte secondo la ripartizione territoriale e la condizione socio-economica del capo famiglia (spesa media mensile per famiglia — lire)

Segue A — NORD-CENTRO

GRUPPI E CATEGORIE DI CONSUMO	CONDIZIONI PROFESSIONALI DEL CAPO FAMIGLIA			CONDIZIONI NON PROFESSIONALI SECONDO IL MEZZO DI SOSTENTAMENTO DEL CAPO FAMIGLIA			Totale
	TOTALE			Pensione	Altro mezzo	Totale	
	Agricoltura	Rami extra agricoli	Complesso rami di attività				
PANE E CEREALI	88.096	77.629	78.303	56.204	56.569	56.234	69.651
-PANE	44.746	33.840	34.543	24.703	25.064	24.733	30.697
-PASTA	14.401	13.484	13.543	9.785	10.357	9.832	12.088
CARNE	178.019	162.218	163.236	111.904	119.325	112.515	143.348
-CARNE BOVINA	72.612	82.894	82.231	57.138	56.139	57.056	72.360
-POLLAME	30.416	22.633	23.134	17.320	17.241	17.314	20.852
-ALTRE CARNI (ESCLUSI I SALUMI)	40.790	22.031	23.241	14.306	20.164	14.788	19.926
PESCE	27.637	29.712	29.578	19.621	22.510	19.858	25.767
OLII E GRASSI	40.604	31.868	32.432	27.934	27.195	27.873	30.644
-OLIO DI OLIVA E DI SEMI	31.001	23.804	24.269	20.514	20.647	20.525	22.801
LATTE,FORMAGGI E UOVA	71.390	69.284	69.419	53.282	53.717	53.317	63.106
-LATTE	26.504	23.221	23.432	17.732	17.929	17.748	21.204
-FORMAGGI	35.541	38.212	38.040	29.118	28.756	29.088	34.530
-UOVA	9.345	7.851	7.947	6.432	7.032	6.481	7.372
PATATE,FRUTTA E ORTAGGI	70.580	80.717	80.063	59.267	61.800	59.474	71.991
-FRUTTA FRESCA E SECCA	36.650	42.699	42.309	31.219	32.472	31.321	38.001
ZUCCHERO,CAFFE',THE,CACAO							
E ALTRI GENERI ALIMENTARI	38.680	35.150	35.378	29.990	29.550	29.954	33.251
-ZUCCHERO	8.700	5.512	5.718	5.033	4.841	5.018	5.443
-CAFFE',THE E SURROGATI	18.120	17.568	17.603	15.625	16.176	15.670	16.845
BEVANDE	54.846	50.783	51.045	38.096	39.157	38.183	46.002
-ACQUA MINERALE	8.132	10.232	10.096	7.889	8.396	7.930	9.247
-VINO	31.072	24.280	24.718	20.887	20.651	20.868	23.208
CONSUMI ALIMENTARI E BEVANDE	569.852	537.361	539.454	396.298	409.823	397.408	483.760
TABACCO	27.447	31.123	30.886	15.653	22.816	16.242	25.144
VESTIARIO E CALZATURE	191.463	195.465	195.207	104.440	138.926	107.274	160.729
-ARTICOLI CONFEZIONATI	75.857	86.922	86.209	41.007	52.910	41.985	68.869
-CALZATURE	38.123	38.169	38.166	21.904	27.721	22.382	31.977
ABITAZIONE	219.737	287.074	282.731	222.236	256.262	225.032	260.109
-AFFITTO E SUBAFFITTO	25.093	59.457	57.241	33.910	40.064	34.416	48.292
-VALORE LOCATIVO	160.639	152.375	152.908	125.309	146.148	127.021	142.758
-SPESE PER MANUTENZIONE E RIPARAZIONI	9.799	18.742	18.165	20.247	25.068	20.643	19.137
COMBUSTIBILI ED ENERGIA							
ELETTRICA	121.735	113.789	114.301	95.901	98.386	96.105	107.167
-ENERGIA ELETTRICA	34.461	30.495	30.751	21.978	26.484	22.348	27.456
-GAS	22.434	39.955	38.825	31.725	30.103	31.592	35.989
-KEROSENE ED ALTRI COMBUSTIBILI	29.106	15.047	15.953	15.138	11.916	14.873	15.530
-SPESE PER RISCALDAMENTO CENTRALE	12.630	24.040	23.304	20.878	25.822	21.284	22.512

Tav. 6 segue — Valore dei consumi delle famiglie distinte secondo la ripartizione territoriale e la condizione socio-economica del capo famiglia (spesa media mensile per famiglia — lire)

Segue A — NORD-CENTRO

GRUPPI E CATEGORIE DI CONSUMO	CONDIZIONI PROFESSIONALI DEL CAPO FAMIGLIA			CONDIZIONI NON PROFESSIONALI SECONDO IL MEZZO DI SOSTENTAMENTO DEL CAPO FAMIGLIA			Totale
	TOTALE			Pensione	Altro mezzo	Totale	
	Agricoltura	Rami extra agricoli	Complesso rami di attività				
MOBILI, ARTICOLI DI ARREDAMENTO, APPARECCHI, UTENSILERIA E SERVIZI PER LA CASA	147.674	173.599	171.926	97.851	116.350	99.372	143.478
- MOBILI IN LEGNO	33.960	45.126	44.406	9.400	13.873	9.767	30.825
- LENZUOLA, COPERTE E ALTRA BIANCHERIA PER LA CASA	8.464	9.056	9.018	7.147	8.024	7.219	8.313
- PENTOLE, POSATE E ALTRE STOVIGLIE PER LA CASA	7.731	6.122	6.225	4.057	4.567	4.099	5.392
- CUCINE, STUFE, SCALDABAGNI	2.939	1.496	1.589	1.719	271	1.600	1.593
- FRIGORIFERI	1.723	1.661	1.665	1.517	1.119	1.485	1.594
- LAVATRICI	3.765	2.893	2.949	1.594	3.039	1.713	2.464
- LAVASTOVIGLIE	-	424	396	177	340	190	315
- DETERSIVI E DETERGENTI	31.321	29.519	29.635	22.387	25.587	22.650	26.896
- SERVIZI DOMESTICI	1.317	5.110	4.865	2.148	9.506	2.753	4.037
- LAVANDERIA E TINTORIA	12.304	18.078	17.706	12.107	15.453	12.382	15.618
SERVIZI SANITARI E SPESE PER LA SALUTE	40.673	44.873	44.602	38.651	43.977	39.089	42.440
- ONORARI MEDICI E SIMILI	13.305	18.285	17.964	12.954	19.952	13.529	16.225
- MEDICINALI	12.110	11.211	11.269	12.987	12.946	12.984	11.941
TRASPORTI E COMUNICAZIONI	390.859	403.870	403.033	167.842	235.514	173.402	312.999
- SCOOTERS E MOTOCICLETTE	4.908	4.141	4.191	1.582	1.547	1.579	3.167
- BICICLETTE	1.115	1.016	1.023	390	420	393	776
- ASSICURAZIONE VEICOLI	43.100	35.668	36.148	15.812	15.142	15.757	28.153
- BENZINA PER VEICOLI	153.271	142.057	142.780	58.254	82.301	60.230	110.414
- TRAM, AUTOBUS, TAXI	7.055	12.348	12.007	9.256	8.770	9.216	10.913
- TELEFONO	24.591	27.619	27.424	18.412	23.707	18.847	24.061
- GETTONI TELEFONICI	1.215	1.613	1.587	1.077	1.740	1.131	1.408
RICREAZIONE, SPETTACOLI, ISTRUZIONE E CULTURA	121.803	155.845	153.651	74.023	107.717	76.791	123.517
- GIORNALI E RIVISTE	13.355	20.521	20.059	13.452	15.237	13.598	17.576
- LIBRI	12.691	20.991	20.455	6.942	13.326	7.466	15.363
- TASSE SCOLASTICHE E ALTRE SPESE PER L'ISTRUZIONE	9.430	11.796	11.644	2.545	8.397	3.026	8.265
- APPARECCHI RADIO, TV, GIRADISCHI, REGISTRATORI, DISCHI, FONOCASSETTE	12.202	16.195	15.938	5.938	10.446	6.309	12.162
- MACCHINE FOTOCINEMATOGRAFICHE, PELLICOLE	5.748	9.282	9.054	4.044	14.119	4.872	7.414
- ARTICOLI SPORTIVI E CAMPEGGIO	1.301	2.122	2.069	981	425	935	1.625
- PIANTE E FIORI	9.800	13.549	13.308	10.233	8.677	10.105	12.052
- GIOCATTOLI	7.681	12.276	11.980	4.924	4.893	4.922	9.213
- SERVIZI RICREATIVI	21.986	29.217	28.751	12.079	17.888	12.556	22.401
- ABBONAMENTI RADIO, TV	5.128	5.242	5.235	4.772	4.901	4.783	5.058
ALTRI BENI E SERVIZI	249.865	333.945	328.521	175.977	219.076	179.517	270.101
- DENARO DATO AI FIGLI	57.300	55.334	55.460	38.198	36.186	38.033	48.628
- SAPONETTE E ARTICOLI IGIENICI	21.664	28.151	27.732	17.078	25.013	17.730	23.811
- BARBIERE E PARRUCCHIERE	28.387	37.741	37.137	26.142	30.129	26.470	32.955
- BORSE E ARTICOLI IN PELLE	1.304	3.875	3.710	1.392	2.215	1.460	2.827
- ARGENTERIA, GIOIELLI, BIGIOTTERIA, OROLOGI E SIMILI	5.533	7.411	7.290	3.250	841	3.052	5.629
- ARTICOLI DI CANCELLERIA	4.247	6.548	6.399	1.368	1.801	1.403	4.440
- ALBERGHI, PENSIONI, GITE E VIAGGI	105.234	161.851	158.200	73.642	103.583	76.101	126.011
- DI CUI: PASTI E CONSUMAZIONI FUORI CASA	93.220	129.189	126.870	59.278	86.917	61.548	101.259
CONSUMI NON ALIMENTARI	1.511.256	1.739.583	1.724.858	992.574	1.239.024	1.012.824	1.445.684
TOTALE CONSUMI	2.081.108	2.276.944	2.264.312	1.388.872	1.648.847	1.410.232	1.929.444

Tav. 6 segue — Valore dei consumi delle famiglie distinte secondo la ripartizione territoriale e la condizione socio-economica del capo famiglia (spesa media mensile per famiglia — lire)

B — ITALIA SETTENTRIONALE

GRUPPI E CATEGORIE DI CONSUMO	CONDIZIONI PROFESSIONALI DEL CAPO FAMIGLIA					Totale
	INDIPENDENTI					
	Imprenditori e liberi professionisti	LAVORATORI IN PROPRIO			Totale	
Agricoltura		Industria	Altre attività			
PANE E CEREALI	83.751	90.425	89.949	77.301	84.034	83.989
-PANE	34.588	50.298	39.783	34.372	39.080	38.355
-PASTA	13.772	11.139	14.372	11.698	12.531	12.731
CARNE	175.950	175.870	171.662	160.135	166.941	168.397
-CARNE BOVINA	95.178	75.883	86.106	85.160	83.845	85.676
-POLLAME	23.587	26.770	23.563	19.090	22.010	22.265
-ALTRE CARNI (ESCLUSI I SALUMI)	20.672	38.490	23.274	18.733	23.818	23.310
PESCE	27.839	23.675	27.498	26.442	26.319	26.565
OLII E GRASSI	30.146	38.423	34.379	29.658	32.857	32.419
-OLIO DI OLIVA E DI SEMI	21.712	26.837	23.950	20.839	22.987	22.781
LATTE, FORMAGGI E UOVA	77.593	78.236	79.587	67.991	73.849	74.453
-LATTE	23.176	28.876	26.136	23.184	25.222	24.891
-FORMAGGI	47.715	39.963	45.734	37.689	40.896	41.997
-UOVA	6.702	9.397	7.717	7.118	7.731	7.565
PATATE, FRUTTA E ORTAGGI	92.372	70.843	85.644	78.568	79.665	81.717
-FRUTTA FRESCA E SECCA	52.025	36.698	49.193	41.879	43.510	44.885
ZUCCHERO, CAFFE', THE, CACAO E ALTRI GENERI ALIMENTARI	39.759	42.001	38.277	34.254	37.029	37.471
-ZUCCHERO	5.536	10.420	6.410	5.270	6.580	6.412
-CAFFE', THE E SURROGATI	19.467	19.468	18.754	17.212	18.149	18.362
BEVANDE	66.077	59.213	63.928	53.027	57.923	59.240
-ACQUA MINERALE	14.403	9.855	14.180	11.668	12.222	12.574
-VINO	28.771	33.423	29.669	26.191	28.685	28.699
CONSUMI ALIMENTARI E BEVANDE	593.487	578.686	590.924	527.376	558.617	564.251
TABACCO	27.416	23.250	35.123	29.782	30.486	29.990
VESTIARIO E CALZATURE	267.826	221.105	213.515	219.107	217.512	225.639
-ARTICOLI CONFEZIONATI	132.739	88.434	94.065	90.790	91.514	98.173
-CALZATURE	49.670	40.027	44.028	41.792	42.258	43.455
ABITAZIONE	423.444	218.138	295.863	309.408	288.510	310.306
-AFFITTO E SUBAFFITTO	57.088	20.341	34.633	49.270	39.041	41.956
-VALORE LOCATIVO	247.130	168.385	190.479	169.749	176.731	188.103
-SPESE PER MANUTENZIONE E RIPARAZIONI	9.301	4.314	15.288	25.952	18.401	16.931
COMBUSTIBILI ED ENERGIA						
ELETTRICA	168.521	131.698	137.204	125.938	130.885	136.966
-ENERGIA ELETTRICA	42.190	38.996	34.450	31.268	33.747	35.111
-GAS	54.489	24.137	54.409	48.456	46.220	47.556
-KEROSENE ED ALTRI COMBUSTIBILI	23.796	30.826	18.229	21.326	21.930	22.232
-SPESE PER RISCALDAMENTO CENTRALE	37.103	19.700	24.925	21.173	22.220	24.624

Tav. 6 segue — Valore dei consumi delle famiglie distinte secondo la ripartizione territoriale e la condizione socio-economica del capo famiglia (spesa media mensile per famiglia — lire)

Segue B — ITALIA SETTENTRIONALE

GRUPPI E CATEGORIE DI CONSUMO	CONDIZIONI PROFESSIONALI DEL CAPO FAMIGLIA					Totale
	INDIPENDENTI					
	Imprenditori e liberi professionisti	LAVORATORI IN PROPRIO			Totale	
Agricoltura		Industria	Altre attività			
MOBILI, ARTICOLI DI ARREDAMENTO, APPARECCHI, UTENSILERIA E SERVIZI PER LA CASA	236.608	149.184	223.847	186.465	192.883	199.947
-MOBILI IN LEGNO	54.176	25.755	83.219	53.444	58.912	58.147
-LENZUOLA, COPERTE E ALTRA BIANCHERIA PER LA CASA	11.968	10.622	9.458	8.650	9.281	9.715
-PENTOLE, POSATE E ALTRE STOVIGLIE PER LA CASA	4.405	8.555	7.203	5.320	6.549	6.203
-CUCINE, STUFE, SCALDABAGNI	398	3.835	3.238	1.676	2.603	2.247
-FRIGORIFERI	2.901	719	1.650	2.472	1.875	2.041
-LAVATRICI	2.349	4.382	6.717	3.130	4.602	4.238
-LAVASTOVIGLIE	720	-	962	797	713	715
-DETERSIVI E DETERGENTI	35.433	33.170	35.080	31.497	33.042	33.428
-SERVIZI DOMESTICI	29.667	2.739	289	8.235	4.492	8.558
-LAVANDERIA E TINTORIA	27.566	13.834	15.485	19.788	17.233	18.902
SERVIZI SANITARI E SPESE PER LA SALUTE	52.191	47.868	42.032	52.502	48.033	48.703
-ONORARI MEDICI E SIMILI	25.095	11.081	16.800	18.612	16.646	18.010
-MEDICINALI	15.459	16.478	13.371	11.815	13.184	13.551
TRASPORTI E COMUNICAZIONI	669.045	419.106	464.570	536.162	490.463	519.308
-SCOOTERS E MOTOCICLETTE	9.585	1.229	3.189	3.849	3.154	4.193
-BICICLETTE	2.107	1.857	1.217	641	1.057	1.227
-ASSICURAZIONE VEICOLI	41.442	56.538	41.897	44.698	45.821	45.113
-BENZINA PER VEICOLI	180.070	159.504	170.481	154.153	160.792	163.906
-TRAM, AUTOBUS, TAXI	14.807	9.950	13.706	10.562	11.549	12.075
-TELEFONO	42.320	28.821	32.557	34.201	32.674	34.232
-GETTONI TELEFONICI	1.838	778	1.251	1.513	1.291	1.379
RICREAZIONE, SPETTACOLI, ISTRUZIONE E CULTURA	258.547	119.068	173.771	145.705	150.765	168.176
-GIORNALI E RIVISTE	31.558	14.583	20.297	21.427	19.820	21.716
-LIBRI	24.926	8.657	29.143	12.332	17.539	18.733
-TASSE SCOLASTICHE E ALTRE SPESE PER L'ISTRUZIONE	35.787	7.623	13.360	12.094	11.743	15.627
-APPARECCHI RADIO, TV, GIRADISCHI, REGISTRATORI, DISCHI, FONOCASSETTE	22.986	9.133	14.758	17.510	15.066	16.346
-MACCHINE FOTOCINEMATOGRAFICHE, PELLICOLE	13.010	5.537	10.554	7.747	8.334	9.089
-ARTICOLI SPORTIVI E CAMPEGGIO	4.797	1.159	2.121	1.809	1.803	2.286
-PIANTE E FIORI	32.090	9.565	16.659	13.065	13.697	16.668
-GIOCATTOLE	19.521	8.683	14.655	11.175	11.946	13.170
-SERVIZI RICREATIVI	39.382	25.719	34.060	29.184	30.269	31.741
-ABBONAMENTI RADIO, TV	5.938	5.412	4.306	4.137	4.422	4.667
ALTRI BENI E SERVIZI	477.367	237.909	423.582	387.759	373.682	390.430
-DENARO DATO AI FIGLI	48.169	64.912	93.787	60.590	72.925	68.926
-SAPONETTE E ARTICOLI IGIENICI	37.664	21.091	30.453	27.727	27.501	29.143
-BARBIERE E PARRUCCHIERE	58.576	28.775	36.914	38.898	36.412	39.992
-BORSE E ARTICOLI IN PELLE	7.081	1.612	4.043	3.416	3.315	3.923
-ARGENTERIA, GIOIELLI, BIGIOTTERIA, OROLOGI E SIMILI	18.170	3.610	8.314	10.676	8.600	10.146
-ARTICOLI DI CANCELLERIA	8.386	3.713	9.063	6.413	6.858	7.105
-ALBERGHI, PENSIONI, GITE E VIAGGI	237.023	89.404	183.062	193.658	171.486	182.072
-DI CUI: PASTI E CONSUMAZIONI FUORI CASA	209.064	75.000	141.140	146.623	132.017	144.462
CONSUMI NON ALIMENTARI	2.580.965	1.567.326	2.009.507	1.992.828	1.923.219	2.029.465
TOTALE CONSUMI	3.174.452	2.146.012	2.600.431	2.520.204	2.481.836	2.593.716

Tav. 6 segue — Valore dei consumi delle famiglie distinte secondo la ripartizione territoriale e la condizione socio-economica del capo famiglia (spesa media mensile per famiglia — lire)

Segue B — ITALIA SETTENTRIONALE

GRUPPI E CATEGORIE DI CONSUMO	CONDIZIONI PROFESSIONALI DEL CAPO FAMIGLIA							
	DIPENDENTI							Totale
	DIRIGENTI E IMPIEGATI			OPERAI E ASSIMILATI				
	Agricoltura e industria	Altre attività	Totale	Agricoltura	Industria	Altre attività	Totale	
PANE E CEREALI	77.869	69.549	72.195	83.469	82.394	75.499	80.251	76.738
-PANE	32.005	30.140	30.733	44.941	38.036	35.483	37.511	34.555
-PASTA	11.884	11.002	11.283	11.708	13.042	11.713	12.565	12.006
CARNE	157.422	135.220	142.281	151.398	158.692	151.782	156.200	150.129
-CARNE BOVINA	85.684	71.044	75.700	66.991	77.507	76.493	76.752	76.293
-POLLAME	19.880	17.281	18.107	25.609	21.422	20.035	21.155	19.826
-ALTRE CARNI (ESCLUSI I SALUMI)	16.280	15.221	15.558	26.484	23.333	20.523	22.572	19.512
PESCE	24.981	24.402	24.586	21.487	22.707	22.713	22.658	23.499
OLII E GRASSI	26.733	26.637	26.667	26.354	29.784	28.815	29.335	28.171
-OLIO DI OLIVA E DI SEMI	18.337	19.290	18.987	17.915	20.162	19.830	19.964	19.538
LATTE, FORMAGGI E UOVA	71.647	65.640	67.551	63.412	71.339	65.813	69.260	68.514
-LATTE	23.223	21.674	22.167	25.902	24.077	22.779	23.741	23.054
-FORMAGGI	42.179	37.688	39.116	30.337	39.677	35.881	38.088	38.536
-UOVA	6.245	6.278	6.268	7.173	7.585	7.153	7.431	6.924
PATATE, FRUTTA E ORTAGGI	83.382	77.014	79.039	59.665	73.192	75.289	73.299	75.803
-FRUTTA FRESCA E SECCA	46.481	40.274	42.248	33.101	40.310	41.119	40.269	41.132
ZUCCHERO, CAFFE', THE, CACAO								
E ALTRI GENERI ALIMENTARI	35.388	31.232	32.555	35.314	36.850	34.924	36.176	34.596
-ZUCCHERO	4.440	4.300	4.345	7.695	6.022	5.776	6.013	5.285
-CAFFE', THE E SURROGATI	16.782	15.350	15.806	16.847	18.469	17.340	18.044	17.068
BEVANDE	51.883	47.220	48.703	49.310	55.290	53.271	54.403	51.917
-ACQUA MINERALE	10.775	10.005	10.250	7.844	11.458	10.546	11.020	10.684
-VINO	23.250	20.753	21.547	26.430	27.065	25.187	26.443	24.308
CONSUMI ALIMENTARI E BEVANDE	529.305	476.914	493.577	490.409	530.248	508.106	521.582	509.367
TABACCO	29.228	26.044	27.056	28.609	31.050	32.059	31.269	29.431
VESTIARIO E CALZATURE	260.128	222.328	234.350	178.805	174.544	159.949	170.090	198.119
-ARTICOLI CONFEZIONATI	113.363	107.617	109.445	71.880	78.379	69.883	75.416	90.259
-CALZATURE	42.061	41.105	41.409	41.439	35.436	32.937	34.891	37.734
ABITAZIONE	310.613	316.954	314.939	233.085	238.888	247.881	241.500	273.533
-AFFITTO E SUBAFFITTO	62.473	68.898	66.855	46.029	58.402	65.062	60.003	62.992
-VALORE LOCATIVO	152.582	159.189	157.088	145.558	116.034	114.509	116.768	134.355
-SPESE PER MANUTENZIONE E RIPARAZIONI	19.517	16.233	17.278	11.289	18.824	19.425	18.704	18.082
COMBUSTIBILI ED ENERGIA ELETTRICA	129.823	105.903	113.510	156.633	110.114	116.372	114.017	113.796
-ENERGIA ELETTRICA	27.064	26.324	26.559	29.099	26.322	24.047	25.715	26.083
-GAS	49.194	41.340	43.838	27.063	40.969	39.890	40.053	41.704
-KEROSENE ED ALTRI COMBUSTIBILI	12.216	12.481	12.397	51.912	15.091	28.741	20.939	17.213
-SPESE PER RISCALDAMENTO CENTRALE	38.712	24.500	29.019	11.433	22.619	20.577	21.510	24.785

Tav. 6 segue — Valore dei consumi delle famiglie distinte secondo la ripartizione territoriale e la condizione socio-economica del capo famiglia (spesa media mensile per famiglia — lire)

Segue B — ITALIA SETTENTRIONALE

GRUPPI E CATEGORIE DI CONSUMO	CONDIZIONI PROFESSIONALI DEL CAPO FAMIGLIA							Totale
	DIPENDENTI							
	DIRIGENTI E IMPIEGATI			OPERAI E ASSIMILATI				
	Agricoltura e industria	Altre attività	Totale	Agricoltura	Industria	Altre attività	Totale	
MOBILI, ARTICOLI DI ARREDAMENTO, APPARECCHI, UTENSILERIA E SERVIZI PER LA CASA	210.407	192.919	198.480	97.635	186.883	136.355	167.177	180.832
-MOBILI IN LEGNO	77.075	51.158	59.400	2.278	60.011	27.183	47.219	52.532
-LENZUOLA, COPERTE E ALTRA BIANCHERIA PER LA CASA	6.624	7.358	7.125	6.496	9.145	8.733	8.905	8.128
-PENTOLE, POSATE E ALTRE STOVIGLIE PER LA CASA	6.383	5.701	5.918	2.191	7.733	6.559	7.133	6.603
-CUCINE, STUFE, SCALDABAGNI	870	1.700	1.436	4.615	2.204	1.006	1.923	1.711
-FRIGORIFERI	857	1.682	1.419	4.787	2.729	1.127	2.306	1.919
-LAVATRICI	4.903	3.746	4.114	2.305	2.635	3.521	2.902	3.431
-LAVASTOVIGLIE	61	496	358	-	110	166	123	226
-DETERSIVI E DETERGENTI	30.132	25.332	26.858	26.502	29.117	26.094	28.051	27.531
-SERVIZI DOMESTICI	6.320	8.483	7.795	-	1.563	482	1.155	4.052
-LAVANDERIA E TINTORIA	18.590	18.106	18.260	9.189	13.255	14.137	13.367	15.501
SERVIZI SANITARI E SPESE PER LA SALUTE	64.480	37.059	45.779	33.819	55.440	39.170	49.388	47.814
-ONORARI MEDICI E SIMILI	28.676	15.382	19.610	18.316	25.513	16.010	22.202	21.072
-MEDICINALI	15.482	11.374	12.680	9.479	11.583	12.363	11.744	12.152
TRASPORTI E COMUNICAZIONI	488.893	387.174	419.523	329.888	391.701	326.741	368.551	390.784
-SCOOTERS E MOTOCICLETTE	9.853	1.936	4.454	-	2.547	6.375	3.656	4.004
-BICICLETTE	1.419	759	969	902	1.308	648	1.082	1.033
-ASSICURAZIONE VEICOLI	53.909	30.721	38.095	24.709	33.231	26.146	30.633	33.888
-BENZINA PER VEICOLI	155.825	135.042	141.651	132.179	139.978	132.837	137.392	139.250
-TRAM, AUTOBUS, TAXI	14.948	13.162	13.730	3.329	10.043	10.333	9.858	11.547
-TELEFONO	26.191	28.540	27.793	18.907	20.110	21.723	20.572	23.721
-GETTONI TELEFONICI	1.169	1.304	1.261	1.641	1.309	2.087	1.569	1.435
RICREAZIONE, SPETTACOLI, ISTRUZIONE E CULTURA	218.359	182.146	193.661	109.253	131.759	135.017	131.864	158.819
-GIORNALI E RIVISTE	28.841	24.645	25.979	11.698	16.178	16.980	16.247	20.492
-LIBRI	31.399	26.943	28.360	15.516	13.611	22.509	16.512	21.680
-TASSE SCOLASTICHE E ALTRE SPESE PER L'ISTRUZIONE	22.975	14.675	17.314	14.448	9.952	8.453	9.662	13.000
-APPARECCHI RADIO, TV, GIRADISCHI, REGISTRATORI, DISCHI, FONOCASSETTE	24.419	18.892	20.650	12.031	13.565	15.580	14.140	16.980
-MACCHINE FOTOCINEMATOGRAFICHE, PELLICOLE	13.556	10.389	11.396	5.835	7.868	8.855	8.097	9.536
-ARTICOLI SPORTIVI E CAMPEGGIO	3.241	2.769	2.919	1.259	1.854	2.063	1.896	2.342
-PIANTE E FIORI	17.039	13.546	14.657	10.112	13.003	10.832	12.196	13.269
-GIOCATTOLE	16.272	11.953	13.326	5.516	12.029	10.160	11.168	12.109
-SERVIZI RICREATIVI	37.427	33.615	34.827	15.287	23.611	23.184	23.132	28.233
-ABBONAMENTI RADIO, TV	4.002	4.571	4.390	2.785	5.722	5.111	5.407	4.964
ALTRI BENI E SERVIZI	441.990	374.441	395.923	303.500	301.476	284.675	296.230	339.714
-DENARO DATO AI FIGLI	52.884	46.781	48.722	69.170	56.819	60.022	58.344	54.147
-SAPONETTE E ARTICOLI IGIENICI	31.327	29.449	30.046	18.664	25.003	25.065	24.761	27.066
-BARBIERE E PARRUCCHIERE	41.359	38.718	39.558	29.185	32.524	35.527	33.339	36.052
-BORSE E ARTICOLI IN PELLE	7.795	4.223	5.359	1.919	2.198	2.254	2.204	3.580
-ARGENTERIA, GIOIELLI, BIGIOTTERIA, OROLOGI E SIMILI	13.464	6.875	8.970	3.087	8.087	3.165	6.320	7.476
-ARTICOLI DI CANCELLERIA	11.331	6.666	8.149	5.116	6.238	5.093	5.829	6.841
-ALBERGHI, PENSIONI, GITE E VIAGGI	249.609	205.233	219.346	145.243	139.362	130.070	136.657	172.724
-DI CUI: PASTI E CONSUMAZIONI FUORI CASA	175.587	160.490	165.291	136.278	115.938	109.551	114.752	136.796
CONSUMI NON ALIMENTARI	2.153.921	1.844.968	1.943.221	1.471.227	1.621.855	1.478.219	1.570.086	1.732.842
TOTALE CONSUMI	2.683.226	2.321.882	2.436.798	1.961.636	2.152.103	1.986.325	2.091.668	2.242.209

Tav. 6 segue — Valore dei consumi delle famiglie distinte secondo la ripartizione territoriale e la condizione socio-economica del capo famiglia (spesa media mensile per famiglia — lire)

Segue B — ITALIA SETTENTRIONALE

GRUPPI E CATEGORIE DI CONSUMO	CONDIZIONI PROFESSIONALI DEL CAPO FAMIGLIA			CONDIZIONI NON PROFESSIONALI SECONDO IL MEZZO DI SOSTENTAMENTO DEL CAPO FAMIGLIA			Totale
	TOTALE			Pensione	Altro mezzo	Totale	
	Agricoltura	Rami extra agricoli	Complesso rami di attività				
PANE E CEREALI	87.858	78.172	78.797	56.119	57.585	56.232	69.406
-PANE	47.647	34.805	35.634	25.005	25.700	25.059	31.233
-PASTA	11.542	12.258	12.212	9.097	9.736	9.146	10.936
CARNE	165.952	154.584	155.317	106.268	117.396	107.123	135.260
-CARNE BOVINA	71.880	79.447	78.958	54.242	53.391	54.177	68.645
-POLLAME	26.380	20.114	20.518	16.011	15.750	15.991	18.634
-ALTRE CARNI (ESCLUSI I SALUMI)	33.879	19.674	20.591	12.541	21.372	13.219	17.523
PESCE	22.197	24.520	24.370	16.805	19.850	17.039	21.319
OLII E GRASSI	34.218	29.043	29.378	26.086	26.296	26.103	28.015
-OLIO DI OLIVA E DI SEMI	23.522	20.247	20.459	18.096	19.041	18.169	19.506
LATTE, FORMAGGI E UOVA	73.239	69.991	70.201	54.024	55.877	54.166	63.528
-LATTE	27.623	23.296	23.576	18.022	18.617	18.068	21.284
-FORMAGGI	37.121	39.685	39.519	30.004	30.579	30.048	35.578
-UOVA	8.495	7.010	7.106	5.998	6.681	6.050	6.666
PATATE, FRUTTA E ORTAGGI	67.546	78.169	77.483	57.185	62.052	57.558	69.191
-FRUTTA FRESCA E SECCA	35.249	42.678	42.198	30.489	33.220	30.698	37.412
ZUCCHERO, CAFFE', THE, CACAO E ALTRI GENERI ALIMENTARI	39.475	35.133	35.412	30.438	30.127	30.414	33.333
-ZUCCHERO	9.322	5.349	5.605	5.039	4.965	5.033	5.367
-CAFFE', THE E SURROGATI	18.443	17.366	17.435	15.739	16.587	15.804	16.757
BEVANDE	56.130	53.849	53.997	39.591	44.013	39.930	48.142
-ACQUA MINERALE	9.014	11.373	11.221	8.286	9.089	8.348	10.025
-VINO	31.162	25.168	25.555	21.541	23.228	21.670	23.938
CONSUMI ALIMENTARI E BEVANDE	546.615	523.461	524.955	386.516	413.196	388.565	468.194
TABACCO	25.303	29.886	29.590	15.166	23.118	15.776	23.841
VESTIARIO E CALZATURE	207.579	205.822	205.936	105.652	159.274	109.765	165.913
-ARTICOLI CONFEZIONATI	83.551	93.125	92.507	42.710	64.294	44.365	72.472
-CALZATURE	39.358	39.359	39.359	22.324	30.045	22.917	32.516
ABITAZIONE	223.618	288.145	283.977	221.612	257.467	224.362	259.168
-AFFITTO E SUBAFFITTO	28.725	58.970	57.017	35.241	39.574	35.573	48.093
-VALORE LOCATIVO	162.558	148.728	149.621	119.056	142.734	120.872	137.657
-SPESE PER MANUTENZIONE E RIPARAZIONI	6.721	18.517	17.755	21.569	25.099	21.840	19.455
COMBUSTIBILI ED ENERGIA ELETTRICA	135.734	119.316	120.375	98.955	105.005	99.419	111.654
-ENERGIA ELETTRICA	35.655	28.164	28.647	20.750	25.747	21.133	25.520
-GAS	25.436	44.604	43.366	33.268	33.897	33.316	39.184
-KEROSENE ED ALTRI COMBUSTIBILI	36.919	17.376	18.638	16.766	15.236	16.648	17.810
-SPESE PER RISCALDAMENTO CENTRALE	15.892	25.350	24.739	22.356	24.699	22.536	23.822

Tav. 6 segue — Valore dei consumi delle famiglie distinte secondo la ripartizione territoriale e la condizione socio-economica del capo famiglia (spesa media mensile per famiglia — lire)

Segue B — ITALIA SETTENTRIONALE

GRUPPI E CATEGORIE DI CONSUMO	CONDIZIONI PROFESSIONALI DEL CAPO FAMIGLIA			CONDIZIONI NON PROFESSIONALI SECONDO IL MEZZO DI SOSTENTAMENTO DEL CAPO FAMIGLIA			Totale
	TOTALE			Pensione	Altro mezzo	Totale	
	Agricoltura	Rami extra agricoli	Complesso rami di attività				
MOBILI, ARTICOLI DI ARREDAMENTO, APPARECCHI, UTENSILERIA E SERVIZI PER LA CASA	135.768	189.746	186.261	97.274	123.708	99.300	150.070
- MOBILI IN LEGNO	21.144	56.404	54.127	9.929	19.248	10.644	36.031
- LENZUOLA, COPERTE E ALTRA BIANCHERIA PER LA CASA	9.109	8.542	8.579	6.655	9.185	6.849	7.859
- PENTOLE, POSATE E ALTRE STOVIGLIE PER LA CASA	6.355	6.498	6.489	4.422	3.841	4.377	5.610
- CUCINE, STUFE, SCALDABAGNI	3.773	1.731	1.863	2.114	384	1.981	1.912
- FRIGORIFERI	2.127	1.942	1.954	1.674	1.584	1.667	1.834
- LAVATRICI	3.458	3.674	3.660	1.525	3.782	1.699	2.844
- LAVASTOVIGLIE	-	390	365	232	-	214	302
- DETERSIVI E DETERGENTI	31.045	29.079	29.206	21.740	26.770	22.126	26.259
- SERVIZI DOMESTICI	1.874	5.570	5.332	2.313	9.437	2.859	4.303
- LAVANDERIA E TINTORIA	12.272	16.757	16.467	10.521	13.647	10.760	14.092
SERVIZI SANITARI E SPESE PER LA SALUTE	45.137	48.269	48.067	40.887	48.385	41.462	45.319
- ONORARI MEDICI E SIMILI	15.772	20.508	20.202	14.856	22.796	15.465	18.231
- MEDICINALI	14.086	12.443	12.550	13.560	14.250	13.613	12.992
TRASPORTI E COMUNICAZIONI	403.031	428.965	427.290	168.378	245.898	174.324	322.014
- SCOOTERS E MOTOCICLETTE	977	4.271	4.058	1.552	2.189	1.601	3.035
- BICICLETTE	1.531	1.057	1.088	478	214	457	825
- ASSICURAZIONE VEICOLI	47.098	36.384	37.076	15.588	15.416	15.575	28.128
- BENZINA PER VEICOLI	154.387	145.691	146.253	57.936	84.879	60.003	110.359
- TRAM, AUTOBUS, TAXI	7.916	11.958	11.697	9.217	8.940	9.196	10.656
- TELEFONO	25.707	26.776	26.707	17.348	23.354	17.809	23.004
- GETTONI TELEFONICI	1.045	1.445	1.419	964	1.140	977	1.235
RICREAZIONE, SPETTACOLI, ISTRUZIONE E CULTURA	123.835	164.076	161.477	75.447	115.349	78.508	126.947
- GIORNALI E RIVISTE	14.251	21.295	20.840	13.903	14.902	13.980	17.985
- LIBRI	11.031	21.520	20.843	6.930	15.280	7.570	15.319
- TASSE SCOLASTICHE E ALTRE SPESE PER L'ISTRUZIONE	11.624	13.893	13.746	2.716	10.137	3.285	9.393
- APPARECCHI RADIO, TV, GIRADISCHI, REGISTRATORI, DISCHI, FONOCASSETTE	12.625	17.088	16.800	5.993	12.163	6.466	12.499
- MACCHINE FOTOCINEMATOGRAFICHE, PELLICOLE	5.394	9.686	9.409	4.242	19.365	5.402	7.741
- ARTICOLI SPORTIVI E CAMPEGGIO	1.567	2.379	2.326	898	400	860	1.716
- PIANTE E FIORI	10.749	14.475	14.235	10.802	8.457	10.622	12.731
- GIOCATTOLI	7.659	12.739	12.410	4.370	4.455	4.377	9.067
- SERVIZI RICREATIVI	23.354	29.635	29.230	12.563	18.728	13.036	22.490
- ABBONAMENTI RADIO, TV	4.705	4.891	4.879	4.642	4.822	4.656	4.786
ALTRI BENI E SERVIZI	261.116	360.540	354.119	181.817	240.499	186.318	284.288
- DENARO DATO AI FIGLI	64.370	57.929	58.345	39.182	39.730	39.224	50.388
- SAPONETTE E ARTICOLI IGIENICI	20.214	28.170	27.656	16.762	25.682	17.446	23.407
- BARBIERE E PARRUCCHIERE	28.451	37.773	37.171	26.242	29.544	26.495	32.728
- BORSE E ARTICOLI IN PELLE	1.688	3.815	3.678	1.445	2.893	1.556	2.795
- ARGENTERIA, GIOIELLI, BIGIOTTERIA, OROLOGI E SIMILI	3.342	8.572	8.234	3.528	979	3.333	6.195
- ARTICOLI DI CANCELLERIA	4.754	7.065	6.916	1.378	1.744	1.406	4.623
- ALBERGHI, PENSIONI, GITE E VIAGGI	112.216	179.740	175.379	77.327	118.884	80.514	135.900
- DI CUI: PASTI E CONSUMAZIONI FUORI CASA	97.766	141.818	138.973	60.745	101.174	63.846	107.708
CONSUMI NON ALIMENTARI	1.561.121	1.834.765	1.817.092	1.005.188	1.318.703	1.029.234	1.489.214
TOTALE CONSUMI	2.107.736	2.358.226	2.342.047	1.391.704	1.731.899	1.417.799	1.957.408

Tav. 6 segue — Valore dei consumi delle famiglie distinte secondo la ripartizione territoriale e la condizione socio-economica del capo famiglia (spesa media mensile per famiglia — lire)

C — ITALIA NORD-OCCIDENTALE

GRUPPI E CATEGORIE DI CONSUMO	CONDIZIONI PROFESSIONALI DEL CAPO FAMIGLIA					Totale
	INDIPENDENTI					
	Imprenditori e liberi professionisti	LAVORATORI IN PROPRIO			Totale	
Agricoltura		Industria	Altre attività			
PANE E CEREALI	86.545	85.842	92.789	78.244	84.649	84.978
-PANE	34.249	51.068	39.262	33.512	38.217	37.532
-PASTA	13.258	9.594	16.061	11.555	12.895	12.958
CARNE	196.771	160.348	184.581	167.730	172.734	176.888
-CARNE BOVINA	113.965	74.784	95.738	91.794	90.683	94.706
-POLLAME	25.946	22.677	25.516	18.529	21.680	22.417
-ALTRE CARNI (ESCLUSI I SALUMI)	16.619	34.683	21.821	16.448	21.118	20.341
PESCE	26.409	16.643	28.744	26.503	25.843	25.940
OLII E GRASSI	32.926	38.525	38.170	31.590	35.010	34.650
-OLIO DI OLIVA E DI SEMI	24.024	28.244	26.742	22.874	25.077	24.895
LATTE, FORMAGGI E UOVA	79.246	64.112	78.347	67.031	70.696	72.173
-LATTE	22.878	23.434	23.949	21.817	22.831	22.839
-FORMAGGI	49.359	32.212	46.512	37.912	40.178	41.764
-UOVA	7.009	8.466	7.886	7.302	7.687	7.570
PATATE, FRUTTA E ORTAGGI	96.805	70.019	92.266	77.241	81.607	84.233
-FRUTTA FRESCA E SECCA	55.206	36.748	51.855	41.380	44.484	46.337
ZUCCHERO, CAFFE', THE, CACAO E ALTRI GENERI ALIMENTARI	41.418	39.994	40.137	35.740	37.969	38.565
-ZUCCHERO	5.374	9.402	6.823	5.168	6.400	6.223
-CAFFE', THE E SURROGATI	21.647	19.515	20.525	18.245	19.261	19.673
BEVANDE	65.513	57.266	72.955	52.765	60.754	61.576
-ACQUA MINERALE	15.940	9.561	16.269	12.084	13.224	13.693
-VINO	27.340	36.347	33.050	25.787	29.996	29.537
CONSUMI ALIMENTARI E BEVANDE	625.633	532.749	627.989	536.844	569.262	579.003
TABACCO	24.925	21.154	37.113	27.443	30.009	29.130
VESTIARIO E CALZATURE	237.391	139.671	204.079	187.231	186.236	195.073
-ARTICOLI CONFEZIONATI	116.125	69.431	81.429	82.347	80.086	86.312
-CALZATURE	47.037	28.393	41.193	38.629	38.030	39.586
ABITAZIONE	446.557	192.245	309.317	320.865	297.475	323.232
-AFFITTO E SUBAFFITTO	54.263	35.922	39.110	49.877	43.891	45.683
-VALORE LOCATIVO	255.962	124.701	187.977	157.271	163.535	179.504
-SPESE PER MANUTENZIONE E RIPARAZIONI	8.889	3.340	8.685	38.665	22.526	20.170
COMBUSTIBILI ED ENERGIA	178.109	117.107	142.186	129.442	132.219	140.148
ELETTRICA	43.861	38.000	36.461	30.661	33.859	35.587
-ENERGIA ELETTRICA	53.878	19.892	51.773	45.702	44.049	45.747
-GAS	14.500	17.895	19.651	22.820	20.936	19.824
-KEROSENE ED ALTRI COMBUSTIBILI						
-SPESE PER RISCALDAMENTO CENTRALE	49.765	18.659	30.322	25.183	26.071	30.165

Tav. 6 segue — Valore dei consumi delle famiglie distinte secondo la ripartizione territoriale e la condizione socio-economica del capo famiglia (spesa media mensile per famiglia — lire)

Segue C — ITALIA NORD-OCCIDENTALE

GRUPPI E CATEGORIE DI CONSUMO	CONDIZIONI PROFESSIONALI DEL CAPO FAMIGLIA					Totale
	INDIPENDENTI					
	Imprenditori e liberi professionisti	LAVORATORI IN PROPRIO			Totale	
Agricoltura		Industria	Altre attività			
MOBILI, ARTICOLI DI ARREDAMENTO, APPARECCHI, UTENSILERIA E SERVIZI PER LA CASA	213.945	115.994	175.718	196.705	177.049	183.422
-MOBILI IN LEGNO	35.765	5.967	31.240	52.127	37.665	37.337
-LENZUOLA, COPERTE E ALTRA BIANCHERIA PER LA CASA	13.838	7.350	10.623	8.436	9.067	9.891
-PENTOLE, POSATE E ALTRE STOVIGLIE PER LA CASA	4.721	7.183	5.093	4.092	4.917	4.883
-CUCINE, STUFE, SCALDABAGNI	664	5.037	3.461	2.677	3.313	2.856
-FRIGORIFERI	4.169	-	2.331	2.766	2.195	2.536
-LAVATRICI	2.643	4.833	10.173	4.206	6.462	5.802
-LAVASTOVIGLIE	1.006	-	1.673	1.400	1.290	1.241
-DETERSIVI E DETERGENTI	35.472	27.095	34.021	31.129	31.575	32.248
-SERVIZI DOMESTICI	32.078	4.343	-	9.940	5.502	10.093
-LAVANDERIA E TINTORIA	33.546	15.169	18.033	21.075	19.091	21.588
SERVIZI SANITARI E SPESE PER LA SALUTE	55.402	62.088	48.552	53.777	53.125	53.518
-ONORARI MEDICI E SIMILI	28.080	8.373	18.308	19.680	17.495	19.324
-MEDICINALI	17.238	17.466	13.940	12.180	13.607	14.234
TRASPORTI E COMUNICAZIONI	711.755	462.238	524.421	532.550	519.106	552.391
-SCOOTERS E MOTOCICLETTE	12.163	-	3.439	2.579	2.506	4.174
-BICICLETTE	623	1.022	1.635	544	1.011	944
-ASSICURAZIONE VEICOLI	43.919	48.346	47.319	50.001	48.782	47.942
-BENZINA PER VEICOLI	172.708	141.255	172.705	148.960	156.415	159.230
-TRAM, AUTOBUS, TAXI	19.935	13.971	16.066	10.256	12.916	14.129
-TELEFONO	42.551	32.493	34.417	35.205	34.514	35.903
-GETTONI TELEFONICI	2.566	701	1.379	945	1.066	1.325
RICREAZIONE, SPETTACOLI, ISTRUZIONE E CULTURA	300.599	82.305	182.231	149.830	151.490	177.251
-GIORNALI E RIVISTE	32.807	11.006	20.403	20.278	18.939	21.335
-LIBRI	29.277	4.831	27.510	11.641	16.375	18.604
-TASSE SCOLASTICHE E ALTRE SPESE PER L'ISTRUZIONE	45.869	2.489	14.674	9.546	10.350	16.487
-APPARECCHI RADIO, TV, GIRADISCHI, REGISTRATORI, DISCHI, FONOCASSETTE	28.814	11.094	14.443	18.590	15.968	18.187
-MACCHINE FOTOCINEMATOGRAFICHE, PELLICOLE	12.005	5.141	11.708	8.881	9.347	9.806
-ARTICOLI SPORTIVI E CAMPEGGIO	3.472	105	3.254	1.036	1.701	2.007
-PIANTE E FIORI	40.373	7.345	20.318	12.941	14.779	19.201
-GIOCATTOLE	23.481	5.219	14.670	11.945	11.929	13.924
-SERVIZI RICREATIVI	38.993	15.927	36.856	31.788	31.256	32.593
-ABBONAMENTI RADIO, TV	5.810	4.713	3.427	5.472	4.618	4.824
ALTRI BENI E SERVIZI	440.137	176.499	474.095	378.237	382.853	392.751
-DENARO DATO AI FIGLI	45.869	56.797	104.539	57.866	74.621	69.653
-SAPONETTE E ARTICOLI IGIENICI	32.020	12.461	31.599	27.463	26.722	27.637
-BARBIERE E PARRUCCHIERE	52.874	24.737	39.137	36.834	35.862	38.802
-BORSE E ARTICOLI IN PELLE	7.783	1.631	4.308	3.253	3.393	4.152
-ARGENTERIA, GIOIELLI, BIGIOTTERIA, OROLOGI E SIMILI	12.231	768	8.888	4.397	5.482	6.648
-ARTICOLI DI CANCELLERIA	7.509	3.163	9.467	5.669	6.671	6.816
-ALBERGHI, PENSIONI, GITE E VIAGGI	213.239	62.986	207.021	197.453	180.843	186.440
-DI CUI: PASTI E CONSUMAZIONI FUORI CASA	194.685	49.639	152.171	152.982	137.258	147.179
CONSUMI NON ALIMENTARI	2.608.820	1.369.301	2.097.712	1.976.080	1.929.562	2.046.916
TOTALE CONSUMI	3.234.453	1.902.050	2.725.701	2.512.924	2.498.824	2.625.919

Tav. 6 segue — Valore dei consumi delle famiglie distinte secondo la ripartizione territoriale e la condizione socio-economica del capo famiglia (spesa media mensile per famiglia — lire)
Segue C — ITALIA NORD-OCCIDENTALE

GRUPPI E CATEGORIE DI CONSUMO	CONDIZIONI PROFESSIONALI DEL CAPO FAMIGLIA							
	DIPENDENTI							Totale
	DIRIGENTI E IMPIEGATI			OPERAI E ASSIMILATI				
	Agricoltura e industria	Altre attività	Totale	Agricoltura	Industria	Altre attività	Totale	
PANE E CEREALI	79.312	72.595	75.048	83.365	86.033	79.484	83.927	
-PANE	31.325	30.769	30.972	43.133	38.971	36.446	38.282	34.970
-PASTA	11.981	11.032	11.379	11.822	13.816	12.738	13.432	12.502
CARNE	164.900	143.325	151.206	140.962	171.437	163.898	168.366	160.591
-CARNE BOVINA	92.507	79.702	84.379	60.313	87.580	86.817	86.698	85.647
-POLLAME	21.124	17.607	18.892	23.470	21.265	20.204	20.986	20.037
-ALTRE CARNI (ESCLUSI I SALUMI)	14.265	13.915	14.043	24.290	23.861	20.733	22.896	18.885
PESCE	25.658	24.529	24.942	22.678	23.492	22.944	23.302	24.045
OLII E GRASSI	28.158	27.292	27.608	27.635	31.543	31.834	31.541	29.760
-OLIO DI OLIVA E DI SEMI	19.034	19.184	19.129	19.029	21.270	22.040	21.457	20.403
LATTE, FORMAGGI E UOVA	73.293	66.259	68.829	49.920	73.543	66.319	70.732	69.870
-LATTE	22.817	20.761	21.512	19.209	22.968	21.191	22.325	21.957
-FORMAGGI	44.211	39.031	40.923	24.463	42.654	37.614	40.652	40.775
-UOVA	6.265	6.467	6.394	6.248	7.921	7.514	7.755	7.138
PATATE, FRUTTA E ORTAGGI	85.700	78.633	81.214	65.494	76.788	79.342	77.318	79.083
-FRUTTA FRESCA E SECCA	48.488	42.450	44.655	39.104	42.242	43.996	42.715	43.594
ZUCCHERO, CAFFE', THE, CACAO								
E ALTRI GENERI ALIMENTARI	35.930	32.891	34.001	36.254	37.900	36.983	37.575	35.956
-ZUCCHERO	4.170	4.430	4.335	8.621	6.029	5.147	5.815	5.145
-CAFFE', THE E SURROGATI	17.463	16.078	16.584	17.936	19.199	18.647	18.997	17.904
BEVANDE	54.377	47.651	50.107	46.485	59.096	54.510	57.369	54.079
-ACQUA MINERALE	11.441	11.479	11.465	7.279	12.553	11.655	12.149	11.839
-VINO	25.245	20.517	22.244	27.355	30.386	24.882	28.598	25.719
CONSUMI ALIMENTARI E BEVANDE	547.328	493.175	512.955	472.793	559.832	535.314	550.130	533.288
TABACCO	29.219	27.521	28.141	27.708	33.097	34.572	33.430	31.034
VESTIARIO E CALZATURE	272.877	206.569	230.786	103.791	173.482	156.382	166.501	195.623
-ARTICOLI CONFEZIONATI	114.098	103.518	107.382	42.677	77.557	63.986	72.500	88.302
-CALZATURE	40.609	39.736	40.055	29.965	33.941	32.176	33.296	36.358
ABITAZIONE	313.905	303.661	307.403	256.955	241.815	254.934	246.264	273.962
-AFFITTO E SUBAFFITTO	60.538	64.242	62.889	79.005	65.656	71.468	67.784	65.567
-VALORE LOCATIVO	145.994	153.681	150.874	106.102	99.408	98.434	99.262	122.643
-SPESE PER MANUTENZIONE E RIPARAZIONI	19.951	6.932	11.687	19.752	17.557	24.370	19.734	16.089
COMBUSTIBILI ED ENERGIA								
ELETTRICA	132.643	107.699	116.808	117.344	107.806	112.219	109.408	112.760
-ENERGIA ELETTRICA	26.255	26.595	26.470	34.077	25.906	22.554	25.054	25.696
-GAS	47.322	40.188	42.794	30.752	39.397	33.399	37.322	39.800
-KEROSENE ED ALTRI COMBUSTIBILI	10.897	11.288	11.145	20.132	11.406	33.195	18.409	15.118
-SPESE PER RISCALDAMENTO CENTRALE	47.228	29.438	35.935	7.511	27.391	21.092	24.956	29.930

Tav. 6 segue — Valore dei consumi delle famiglie distinte secondo la ripartizione territoriale e la condizione socio-economica del capo famiglia (spesa media mensile per famiglia — lire)

Segue C — ITALIA NORD-OCCIDENTALE

GRUPPI E CATEGORIE DI CONSUMO	CONDIZIONI PROFESSIONALI DEL CAPO FAMIGLIA							Totale
	DIPENDENTI							
	DIRIGENTI E IMPIEGATI			OPERAI E ASSIMILATI				
	Agricoltura e industria	Altre attività	Totale	Agricoltura	Industria	Altre attività	Totale	
MOBILI, ARTICOLI DI ARREDAMENTO, APPARECCHI, UTENSILERIA E SERVIZI PER LA CASA	234.920	177.482	198.461	86.522	213.133	137.670	186.602	191.974
- MOBILI IN LEGNO	98.218	49.042	67.002	2.712	77.686	31.542	61.521	64.004
- LENZUOLA, COPERTE E ALTRA BIANCHERIA PER LA CASA	7.136	7.266	7.219	2.278	9.915	9.431	9.583	8.512
- PENTOLE, POSATE E ALTRE STOVIGLIE PER LA CASA	7.626	5.497	6.275	1.780	8.625	2.743	6.628	6.468
- CUCINE, STUFE, SCALDABAGNI	818	2.631	1.969	6.872	3.330	830	2.634	2.333
- FRIGORIFERI	912	1.860	1.514	14.058	2.933	1.756	2.829	2.233
- LAVATRICI	6.283	4.660	5.253	-	3.408	3.988	3.508	4.299
- LAVASTOVIGLIE	84	597	410	-	-	287	89	234
- DETERSIVI E DETERGENTI	29.902	26.660	27.844	21.447	28.410	24.293	26.961	27.361
- SERVIZI DOMESTICI	7.079	7.647	7.439	-	1.032	364	800	3.807
- LAVANDERIA E TINTORIA	20.172	20.515	20.390	8.365	13.907	15.627	14.313	17.066
SERVIZI SANITARI E SPESE PER LA SALUTE	65.244	35.183	46.162	29.206	63.530	33.789	53.442	50.143
- ONORARI MEDICI E SIMILI	25.972	14.636	18.776	17.904	29.106	13.748	24.051	21.661
- MEDICINALI	16.095	11.701	13.306	8.310	12.021	11.418	11.745	12.452
TRASPORTI E COMUNICAZIONI	497.739	415.300	445.408	329.848	428.947	291.850	383.842	411.731
- SCOOTERS E MOTOCICLETTE	9.368	1.566	4.415	-	1.879	4.081	2.522	3.379
- BICICLETTE	1.718	385	872	-	1.245	144	872	872
- ASSICURAZIONE VEICOLI	61.970	31.412	42.572	14.529	34.695	24.287	30.972	36.227
- BENZINA PER VEICOLI	156.092	129.598	139.274	125.502	135.235	123.183	131.245	134.882
- TRAM, AUTOBUS, TAXI	15.571	14.433	14.849	3.030	11.199	12.215	11.323	12.920
- TELEFONO	27.112	29.875	28.866	22.964	21.345	23.764	22.137	25.186
- GETTONI TELEFONICI	1.355	1.322	1.334	122	1.452	1.853	1.546	1.450
RICREAZIONE, SPETTACOLI, ISTRUZIONE E CULTURA	235.009	184.251	202.790	85.657	132.412	145.112	135.268	165.856
- GIORNALI E RIVISTE	29.180	24.539	26.234	11.314	16.814	16.808	16.682	21.009
- LIBRI	34.989	22.706	27.192	9.455	14.107	28.477	18.479	22.426
- TASSE SCOLASTICHE E ALTRE SPESE PER L'ISTRUZIONE	26.891	14.779	19.203	11.371	10.646	8.312	9.935	14.133
- APPARECCHI RADIO, TV, GIRADISCHI, REGISTRATORI, DISCHI, FONOCASSETTE	24.123	20.182	21.621	14.715	12.519	19.722	14.817	17.900
- MACCHINE FOTOCINEMATOGRAFICHE, PELLICOLE	15.472	10.405	12.256	277	8.145	9.445	8.365	10.127
- ARTICOLI SPORTIVI E CAMPEGGIO	3.441	1.724	2.351	-	1.935	2.024	1.917	2.114
- PIANTE E FIORI	17.414	15.162	15.985	10.942	14.030	9.899	12.669	14.171
- GIOCATTOLI	18.417	13.636	15.382	1.154	12.959	10.914	12.042	13.555
- SERVIZI RICREATIVI	39.131	33.654	35.654	12.166	22.980	23.378	22.849	28.650
- ABBONAMENTI RADIO, TV	3.942	4.728	4.441	1.426	4.798	4.493	4.623	4.541
ALTRI BENI E SERVIZI	461.335	377.521	408.129	284.487	313.085	284.593	303.521	350.910
- DENARO DATO AI FIGLI	54.264	48.596	50.666	100.928	60.026	55.484	59.575	55.539
- SAPONETTE E ARTICOLI IGIENICI	32.047	29.163	30.216	11.608	24.971	24.585	24.535	27.109
- BARBIERE E PARRUCCHIERE	43.711	39.040	40.746	26.341	34.605	37.431	35.291	37.762
- BORSE E ARTICOLI IN PELLE	6.639	3.472	4.628	2.513	2.430	2.023	2.305	3.358
- ARGENTERIA, GIOIELLI, BIGIOTTERIA, OROLOGI E SIMILI	13.234	8.080	9.962	2.601	9.033	2.878	6.961	8.320
- ARTICOLI DI CANCELLERIA	12.268	7.011	8.931	1.073	6.395	5.308	5.930	7.290
- ALBERGHI, PENSIONI, GITE E VIAGGI	263.711	208.811	228.861	117.066	144.191	133.415	140.189	180.358
- DI CUI: PASTI E CONSUMAZIONI FUORI CASA	180.735	167.058	172.053	113.250	116.439	103.480	112.321	139.381
CONSUMI NON ALIMENTARI	2.242.891	1.835.187	1.984.088	1.321.518	1.707.307	1.451.121	1.618.278	1.783.993
TOTALE CONSUMI	2.790.219	2.328.362	2.497.043	1.794.311	2.267.139	1.986.435	2.168.408	2.317.281

Tav. 6 segue – Valore dei consumi delle famiglie distinte secondo la ripartizione territoriale e la condizione socio-economica del capo famiglia (spesa media mensile per famiglia – lire)

Segue C – ITALIA NORD-OCCIDENTALE

GRUPPI E CATEGORIE DI CONSUMO	CONDIZIONI PROFESSIONALI DEL CAPO FAMIGLIA			CONDIZIONI NON PROFESSIONALI SECONDO IL MEZZO DI SOSTENTAMENTO DEL CAPO FAMIGLIA			Totale
	TOTALE			Pensione	Altro mezzo	Totale	
	Agricoltura	Rami extra agricoli	Complesso rami di attività				
PANE E CEREALI	86.284	81.027	81.266	57.320	58.117	57.378	70.965
-PANE	48.822	35.030	35.658	24.924	25.362	24.956	31.043
-PASTA	10.703	12.716	12.624	9.140	10.381	9.230	11.161
CARNE	157.624	165.319	164.969	108.850	120.442	109.697	141.132
-CARNE BOVINA	72.270	88.835	88.080	57.696	57.837	57.706	74.981
-POLLAME	23.640	20.535	20.677	15.941	16.925	16.013	18.665
-ALTRE CARNI (ESCLUSI I SALUMI)	32.210	18.659	19.276	11.163	14.734	11.424	15.890
PESCE	17.589	24.886	24.554	16.145	23.165	16.658	21.148
OLII E GRASSI	36.079	30.834	31.073	26.923	28.834	27.063	29.344
-OLIO DI OLIVA E DI SEMI	25.819	21.408	21.609	18.490	20.616	18.645	20.331
LATTE, FORMAGGI E UOVA	62.259	70.881	70.488	53.811	56.130	53.980	63.368
-LATTE	23.155	22.148	22.194	17.657	18.421	17.713	20.261
-FORMAGGI	31.313	41.505	41.040	30.112	30.745	30.158	36.347
-UOVA	7.791	7.228	7.254	6.042	6.964	6.109	6.760
PATATE, FRUTTA E ORTAGGI	69.918	80.969	80.467	57.863	63.200	58.253	70.886
-FRUTTA FRESCA E SECCA	37.088	44.676	44.331	31.360	34.024	31.555	38.821
ZUCCHERO, CAFFE', THE, CACAO E ALTRI GENERI ALIMENTARI	39.104	36.540	36.656	31.490	34.092	31.681	34.510
-ZUCCHERO	9.121	5.258	5.434	5.070	5.516	5.103	5.291
-CAFFE', THE E SURROGATI	19.291	18.336	18.379	16.193	19.620	16.444	17.544
BEVANDE	54.745	56.156	56.093	39.236	43.900	39.577	48.970
-ACQUA MINERALE	9.168	12.488	12.337	8.776	10.244	8.883	10.848
-VINO	34.253	26.386	26.745	21.076	21.802	21.129	24.323
CONSUMI ALIMENTARI E BEVANDE	523.602	546.612	545.566	391.638	427.880	394.287	480.323
TABACCO	23.055	30.879	30.523	15.541	22.171	16.026	24.270
VESTIARIO E CALZATURE	128.567	198.669	195.475	100.896	152.451	104.665	156.312
-ARTICOLI CONFEZIONATI	61.674	89.013	87.767	41.040	67.408	42.968	68.447
-CALZATURE	28.470	37.643	37.225	21.127	26.067	21.488	30.438
ABITAZIONE	206.192	291.060	287.194	225.210	269.940	228.479	261.872
-AFFITTO E SUBAFFITTO	45.173	60.945	60.227	37.315	43.823	37.791	50.551
-VALORE LOCATIVO	120.842	138.729	137.914	109.412	138.289	111.522	126.532
-SPESE PER MANUTENZIONE E RIPARAZIONI	6.775	17.682	17.185	22.988	24.371	23.089	19.731
COMBUSTIBILI ED ENERGIA ELETTRICA	119.003	120.170	120.116	97.978	109.283	98.804	110.925
-ENERGIA ELETTRICA	36.500	27.963	28.352	20.147	24.952	20.498	24.965
-GAS	23.639	42.245	41.398	31.850	30.679	31.764	37.243
-KEROSENE ED ALTRI COMBUSTIBILI	21.068	16.159	16.382	13.368	10.983	13.194	15.007
-SPESE PER RISCALDAMENTO CENTRALE	15.147	30.702	29.993	28.686	34.361	29.101	29.608

Tav. 6 segue — Valore dei consumi delle famiglie distinte secondo la ripartizione territoriale e la condizione socio-economica del capo famiglia (spesa media mensile per famiglia — lire)

Segue C — ITALIA NORD-OCCIDENTALE

GRUPPI E CATEGORIE DI CONSUMO	CONDIZIONI PROFESSIONALI DEL CAPO FAMIGLIA			CONDIZIONI NON PROFESSIONALI SECONDO IL MEZZO DI SOSTENTAMENTO DEL CAPO FAMIGLIA			Totale
	TOTALE			Pensione	Altro mezzo	Totale	
	Agricoltura	Rami extra agricoli	Complesso rami di attività				
MOBILI, ARTICOLI DI ARREDAMENTO, APPARECCHI, UTENSILERIA E SERVIZI PER LA CASA	108.287	193.561	189.677	98.724	109.005	99.476	150.777
-MOBILI IN LEGNO	4.908	59.320	56.842	11.499	2.151	10.816	36.992
-LENZUOLA, COPERTE E ALTRA BIANCHERIA PER LA CASA	6.044	9.018	8.883	6.857	11.489	7.196	8.155
-PENTOLE, POSATE E ALTRE STOVIGLIE PER LA CASA	5.754	6.056	6.042	4.284	4.024	4.265	5.276
-CUCINE, STUFE, SCALDABAGNI	5.094	2.348	2.473	2.500	638	2.364	2.426
-FRIGORIFERI	3.550	2.255	2.314	1.956	680	1.863	2.120
-LAVATRICI	3.519	4.759	4.702	1.423	2.689	1.515	3.328
-LAVASTOVIGLIE	-	529	505	100	-	93	327
-DETERSIVI E DETERGENTI	26.593	28.773	28.674	21.432	23.940	21.615	25.630
-SERVIZI DOMESTICI	3.162	5.607	5.496	2.239	12.093	2.960	4.402
-LAVANDERIA E TINTORIA	13.945	18.487	18.280	11.710	15.641	11.997	15.571
SERVIZI SANITARI E SPESE PER LA SALUTE	51.982	51.006	51.050	42.260	61.317	43.654	47.861
-ONORARI MEDICI E SIMILI	9.813	21.569	21.033	13.056	31.280	14.389	18.168
-MEDICINALI	15.150	12.825	12.931	14.134	15.280	14.218	13.486
TRASPORTI E COMUNICAZIONI	433.824	450.255	449.508	168.176	221.160	172.049	329.847
-SCOOTERS E MOTOCICLETTE	-	3.764	3.593	776	1.954	862	2.415
-BICICLETTE	744	898	891	477	-	442	698
-ASSICURAZIONE VEICOLI	41.681	39.263	39.373	17.231	20.225	17.450	29.918
-BENZINA PER VEICOLI	140.979	141.442	141.421	55.906	82.983	57.886	105.395
-TRAM, AUTOBUS, TAXI	11.512	13.327	13.245	10.446	11.485	10.522	12.070
-TELEFONO	29.600	27.991	28.064	17.843	26.777	18.496	23.937
-GETTONI TELEFONICI	557	1.457	1.416	990	1.211	1.006	1.240
RICREAZIONE, SPETTACOLI, ISTRUZIONE E CULTURA	86.627	172.845	168.917	77.162	111.055	79.641	130.414
-GIORNALI E RIVISTE	11.234	21.567	21.097	13.846	13.394	13.813	17.955
-LIBRI	5.579	22.155	21.400	6.360	17.476	7.173	15.264
-TASSE SCOLASTICHE E ALTRE SPESE PER L'ISTRUZIONE	4.350	15.263	14.765	3.103	11.191	3.694	9.991
-APPARECCHI RADIO, TV, GIRADISCHI, REGISTRATORI, DISCHI, FONOCASSETTE	12.017	18.261	17.977	7.117	17.026	7.841	13.606
-MACCHINE FOTOCINEMATOGRAFICHE, PELLICOLE	3.987	10.330	10.041	4.593	2.527	4.442	7.626
-ARTICOLI SPORTIVI E CAMPEGGIO	918	2.141	2.085	937	363	895	1.572
-PIANTE E FIORI	7.828	15.889	15.522	10.993	8.779	10.832	13.499
-GIOCATTOLI	4.368	14.098	13.654	4.885	6.275	4.987	9.916
-SERVIZI RICREATIVI	17.671	30.283	29.709	13.120	20.818	13.683	22.797
-ABBONAMENTI RADIO, TV	4.802	4.608	4.617	4.368	5.398	4.443	4.542
ALTRI BENI E SERVIZI	201.981	369.792	362.147	193.170	262.862	198.264	291.470
-DENARO DATO AI FIGLI	65.559	59.033	59.330	44.236	44.226	44.235	52.820
-SAPONETTE E ARTICOLI IGIENICI	13.048	27.928	27.251	16.954	26.037	17.618	23.096
-BARBIERE E PARRUCCHIERE	24.446	38.690	38.041	27.409	32.546	27.784	33.618
-BORSE E ARTICOLI IN PELLE	1.709	3.660	3.571	1.359	2.574	1.447	2.655
-ARGENTERIA, GIOIELLI, BIGIOTTERIA, OROLOGI E SIMILI	1.099	8.195	7.871	4.063	1.333	3.864	6.143
-ARTICOLI DI CANCELLERIA	2.638	7.378	7.162	1.267	1.510	1.285	4.628
-ALBERGHI, PENSIONI, GITE E VIAGGI	77.158	186.995	181.992	82.509	136.787	86.477	140.799
-DI CUI: PASTI E CONSUMAZIONI FUORI CASA	66.647	145.046	141.475	62.482	115.114	66.329	109.066
CONSUMI NON ALIMENTARI	1.359.518	1.878.237	1.854.607	1.019.117	1.319.244	1.041.058	1.503.748
TOTALE CONSUMI	1.883.120	2.424.849	2.400.173	1.410.755	1.747.124	1.435.345	1.984.071

Tav. 6 segue — Valore dei consumi delle famiglie distinte secondo la ripartizione territoriale e la condizione socio-economica del capo famiglia (spesa media mensile per famiglia — lire)

D — ITALIA NORD-ORIENTALE

GRUPPI E CATEGORIE DI CONSUMO	CONDIZIONI PROFESSIONALI DEL CAPO FAMIGLIA					Totale
	INDIPENDENTI					
	Imprenditori e liberi professionisti	LAVORATORI IN PROPRIO			Totale	
Agricoltura		Industria	Altre attività			
PANE E CEREALI	79.564	94.423	86.102	76.052	83.272	82.728
-PANE	35.095	49.626	40.488	35.510	40.149	39.406
-PASTA	14.542	12.486	12.085	11.887	12.079	12.442
CARNE	144.753	189.414	154.164	150.087	159.769	157.558
-CARNE BOVINA	67.028	76.843	73.060	76.383	75.380	74.150
-POLLAME	20.052	30.341	20.918	19.833	22.419	22.070
-ALTRE CARNI (ESCLUSI I SALUMI)	26.745	41.812	25.243	21.757	27.160	27.099
PESCE	29.982	29.810	25.811	26.361	26.910	27.362
OLII E GRASSI	25.979	38.333	29.246	27.101	30.191	29.571
-OLIO DI OLIVA E DI SEMI	18.248	25.608	20.170	18.147	20.398	20.081
LATTE, FORMAGGI E UOVA	75.113	90.560	81.264	69.263	77.750	77.361
-LATTE	23.621	33.624	29.097	24.993	28.181	27.510
-FORMAGGI	45.251	46.726	44.680	37.394	41.784	42.294
-UOVA	6.241	10.210	7.487	6.876	7.785	7.557
PATATE, FRUTTA E ORTAGGI	85.729	71.562	76.676	80.324	77.260	78.506
-FRUTTA FRESCA E SECCA	47.258	36.655	45.588	42.539	42.303	43.032
ZUCCHERO, CAFFE', THE, CACAO E ALTRI GENERI ALIMENTARI	37.272	43.754	35.759	32.290	35.867	36.074
-ZUCCHERO	5.779	11.309	5.851	5.405	6.804	6.653
-CAFFE', THE E SURROGATI	16.200	19.428	16.355	15.846	16.773	16.689
BEVANDE	66.923	60.913	51.704	53.375	54.418	56.259
-ACQUA MINERALE	12.100	10.112	11.350	11.118	10.981	11.146
-VINO	30.916	30.872	25.091	26.726	27.063	27.630
CONSUMI ALIMENTARI E BEVANDE	545.315	618.769	540.726	514.853	545.437	545.419
TABACCO	31.147	25.079	32.428	32.877	31.076	31.087
VESTIARIO E CALZATURE	313.429	292.162	226.295	261.282	256.234	264.651
-ARTICOLI CONFEZIONATI	157.632	105.015	111.179	101.961	105.662	113.310
-CALZATURE	53.616	50.178	47.868	45.976	47.493	48.394
ABITAZIONE	388.814	240.730	277.641	294.250	277.411	293.807
-AFFITTO E SUBAFFITTO	61.322	6.745	28.569	48.468	33.037	37.200
-VALORE LOCATIVO	233.897	206.502	193.868	186.260	193.069	199.078
-SPESE PER MANUTENZIONE E RIPARAZIONI	9.918	5.164	24.231	9.130	13.293	12.796
COMBUSTIBILI ED ENERGIA						
ELETTRICA	154.154	144.428	130.459	121.299	129.233	132.901
-ENERGIA ELETTRICA	39.687	39.865	31.727	32.071	33.608	34.503
-GAS	55.403	27.840	57.980	52.100	48.908	49.864
-KEROSENE ED ALTRI COMBUSTIBILI	37.724	42.109	16.302	19.348	23.161	25.304
-SPESE PER RISCALDAMENTO CENTRALE	18.131	20.608	17.616	15.867	17.451	17.551

Tav. 6 segue — Valore dei consumi delle famiglie distinte secondo la ripartizione territoriale e la condizione socio-economica del capo famiglia (spesa media mensile per famiglia — lire)

Segue D — ITALIA NORD-ORIENTALE

GRUPPI E CATEGORIE DI CONSUMO	CONDIZIONI PROFESSIONALI DEL CAPO FAMIGLIA					Totale
	INDIPENDENTI					
	Imprenditori e liberi professionisti	LAVORATORI IN PROPRIO			Totale	
Agricoltura		Industria	Altre attività			
MOBILI, ARTICOLI DI ARREDAMENTO, APPARECCHI, UTENSILERIA E SERVIZI PER LA CASA	270.561	178.143	289.031	172.915	212.490	221.036
- MOBILI IN LEGNO	81.761	43.022	153.618	55.187	85.218	84.709
- LENZUOLA, COPERTE E ALTRA BIANCHERIA PER LA CASA	9.165	13.476	7.879	8.932	9.546	9.490
- PENTOLE, POSATE E ALTRE STOVIGLIE PER LA CASA	3.932	9.751	10.061	6.943	8.571	7.888
- CUCINE, STUFE, SCALDABAGNI	-	2.786	2.935	352	1.724	1.470
- FRIGORIFERI	999	1.346	728	2.084	1.478	1.408
- LAVATRICI	1.908	3.988	2.036	1.706	2.299	2.241
- LAVASTOVIGLIE	293	-	-	-	-	43
- DETERSIVI E DETERGENTI	35.374	38.472	36.514	31.982	34.858	34.934
- SERVIZI DOMESTICI	26.055	1.339	680	5.980	3.241	6.599
- LAVANDERIA E TINTORIA	18.604	12.670	12.034	18.086	14.934	15.474
SERVIZI SANITARI E SPESE PER LA SALUTE	47.377	35.461	33.201	50.816	41.727	42.559
- ONORARI MEDICI E SIMILI	20.621	13.444	14.757	17.198	15.594	16.334
- MEDICINALI	12.792	15.616	12.601	11.332	12.660	12.679
TRASPORTI E COMUNICAZIONI	605.045	381.469	383.507	540.943	455.004	477.086
- SCOOTERS E MOTOCICLETTE	5.722	2.301	2.850	5.530	3.958	4.218
- BICICLETTE	4.330	2.585	650	770	1.115	1.588
- ASSICURAZIONE VEICOLI	37.729	63.686	34.554	37.681	42.154	41.503
- BENZINA PER VEICOLI	191.100	175.427	167.469	161.024	166.211	169.874
- TRAM, AUTOBUS, TAXI	7.123	6.442	10.509	10.967	9.857	9.454
- TELEFONO	41.974	25.617	30.037	32.874	30.397	32.100
- GETTONI TELEFONICI	746	845	1.077	2.264	1.570	1.449
RICREAZIONE, SPETTACOLI, ISTRUZIONE E CULTURA	195.539	151.148	162.314	140.255	149.870	156.593
- GIORNALI E RIVISTE	29.687	17.705	20.155	22.948	20.912	22.204
- LIBRI	18.406	11.996	31.356	13.248	18.981	18.897
- TASSE SCOLASTICHE E ALTRE SPESE PER L'ISTRUZIONE	20.681	12.103	11.580	15.467	13.467	14.528
- APPARECCHI RADIO, TV, GIRADISCHI, REGISTRATORI, DISCHI, FONOCASSETTE	14.255	7.422	15.185	16.081	13.950	13.995
- MACCHINE FOTOCINEMATOGRAFICHE, PELLICOLE	14.515	5.883	8.990	6.248	7.079	8.174
- ARTICOLI SPORTIVI E CAMPEGGIO	6.782	2.079	587	2.831	1.928	2.643
- PIANTE E FIORI	19.680	11.502	11.703	13.230	12.358	13.436
- GIOCCATTOLI	13.588	11.705	14.634	10.157	11.968	12.206
- SERVIZI RICREATIVI	39.964	34.264	30.273	25.739	29.047	30.654
- ABBONAMENTI RADIO, TV	6.130	6.022	5.496	2.371	4.180	4.467
ALTRI BENI E SERVIZI	533.150	291.494	355.169	400.357	362.323	387.466
- DENARO DATO AI FIGLI	51.615	71.993	79.225	64.194	70.825	67.998
- SAPONETTE E ARTICOLI IGIENICI	46.121	28.621	28.902	28.077	28.466	31.064
- BARBIERE E PARRUCCHIERE	67.118	32.298	33.903	41.630	37.093	41.512
- BORSE E ARTICOLI IN PELLE	6.028	1.595	3.683	3.632	3.217	3.631
- ARGENTERIA, GIOIELLI, BIGIOTTERIA, OROLOGI E SIMILI	27.069	6.089	7.537	18.984	12.460	14.610
- ARTICOLI DI CANCELLERIA	9.701	4.194	8.515	7.396	7.088	7.473
- ALBERGHI, PENSIONI, GITE E VIAGGI	272.660	112.456	150.613	188.636	159.901	176.497
- DI CUI: PASTI E CONSUMAZIONI FUORI CASA	230.609	97.128	126.200	138.210	125.528	140.994
CONSUMI NON ALIMENTARI	2.539.216	1.740.114	1.890.045	2.014.994	1.915.368	2.007.186
TOTALE CONSUMI	3.084.531	2.358.883	2.430.771	2.529.847	2.460.805	2.552.605

Tav. 6 segue — Valore dei consumi delle famiglie distinte secondo la ripartizione territoriale e la condizione socio-economica del capo famiglia (spesa media mensile per famiglia — lire)

Segue D — ITALIA NORD-ORIENTALE

GRUPPI E CATEGORIE DI CONSUMO	CONDIZIONI PROFESSIONALI DEL CAPO FAMIGLIA							
	DIPENDENTI							
	DIRIGENTI E IMPIEGATI			OPERAI E ASSIMILATI				Totale
	Agricoltura e industria	Altre attività	Totale	Agricoltura	Industria	Altre attività	Totale	
PANE E CEREALI	74.109	65.245	67.354	83.521	76.735	70.039	75.012	71.870
-PANE	33.774	29.253	30.328	45.859	36.582	34.163	36.412	33.916
-PASTA	11.631	10.960	11.120	11.649	11.840	10.308	11.330	11.244
CARNE	137.944	123.761	127.135	156.694	138.868	135.185	138.856	134.047
-CARNE BOVINA	67.913	58.805	60.972	70.380	61.840	62.500	62.572	61.916
-POLLAME	16.638	16.819	16.776	26.695	21.667	19.803	21.396	19.500
-ALTRE CARNI (ESCLUSI I SALUMI)	21.528	17.067	18.128	27.597	22.511	20.235	22.110	20.476
PESCE	23.218	24.221	23.982	20.882	21.486	22.397	21.741	22.661
OLII E GRASSI	23.021	25.710	25.071	25.703	27.046	24.679	26.189	25.730
-OLIO DI OLIVA E DI SEMI	16.520	19.440	18.746	17.349	18.437	16.804	17.835	18.208
LATTE, FORMAGGI E UOVA	67.363	64.764	65.382	70.262	67.910	65.122	67.161	66.431
-LATTE	24.282	22.964	23.278	29.300	25.801	24.956	25.759	24.741
-FORMAGGI	36.888	35.789	36.050	33.319	35.047	33.507	34.432	35.096
-UOVA	6.193	6.011	6.054	7.643	7.062	6.659	6.970	6.594
PATATE, FRUTTA E ORTAGGI	77.344	74.726	75.350	56.705	67.600	69.737	67.570	70.763
-FRUTTA FRESCA E SECCA	41.254	37.198	38.164	30.053	37.306	37.178	36.783	37.350
ZUCCHERO, CAFFE', THE, CACAO								
E ALTRI GENERI ALIMENTARI	33.978	28.886	30.098	34.837	35.220	32.102	34.182	32.507
-ZUCCHERO	5.144	4.116	4.361	7.225	6.012	6.637	6.295	5.502
-CAFFE', THE E SURROGATI	15.008	14.321	14.485	16.294	17.334	15.549	16.686	15.783
BEVANDE	45.390	46.610	46.320	50.743	49.372	51.573	50.177	48.594
-ACQUA MINERALE	9.041	7.921	8.188	8.131	9.755	9.027	9.411	8.909
-VINO	18.055	21.086	20.365	25.960	21.901	25.605	23.372	22.138
CONSUMI ALIMENTARI E BEVANDE	482.367	453.923	460.692	499.347	484.237	470.834	480.888	472.603
TABACCO	29.251	23.956	25.216	29.067	27.866	28.615	28.189	26.969
VESTIARIO E CALZATURE	226.922	244.603	240.397	216.883	176.197	164.833	175.209	201.955
-ARTICOLI CONFEZIONATI	111.449	113.411	112.945	86.704	79.657	77.962	79.575	93.266
-CALZATURE	45.841	43.040	43.707	47.263	37.762	33.978	37.164	39.849
ABITAZIONE	302.041	335.744	327.725	220.967	234.333	238.219	234.708	272.873
-AFFITTO E SUBAFFITTO	67.513	75.479	73.584	29.290	47.118	56.286	48.911	59.034
-VALORE LOCATIVO	169.739	166.975	167.632	165.585	141.893	136.533	141.725	152.355
-SPESE PER MANUTENZIONE E RIPARAZIONI	18.389	29.380	26.765	6.993	20.794	12.649	17.235	21.145
COMBUSTIBILI ED ENERGIA								
ELETTRICA	122.477	103.365	107.912	176.576	113.702	122.064	120.589	115.388
-ENERGIA ELETTRICA	29.171	25.941	26.710	26.572	26.968	26.093	26.658	26.679
-GAS	54.067	42.969	45.609	25.190	43.414	48.783	43.948	44.630
-KEROSENE ED ALTRI COMBUSTIBILI	15.651	14.168	14.521	68.044	20.821	22.640	24.545	20.432
-SPESE PER RISCALDAMENTO CENTRALE	16.532	17.519	17.284	13.424	15.197	19.872	16.596	16.879

Tav. 6 segue — Valore dei consumi delle famiglie distinte secondo la ripartizione territoriale e la condizione socio-economica del capo famiglia (spesa media mensile per famiglia — lire)

Segue D — ITALIA NORD-ORIENTALE

GRUPPI E CATEGORIE DI CONSUMO	CONDIZIONI PROFESSIONALI DEL CAPO FAMIGLIA							
	DIPENDENTI							
	DIRIGENTI E IMPIEGATI			OPERAI E ASSIMILATI				Totale
	Agricoltura e industria	Altre attività	Totale	Agricoltura	Industria	Altre attività	Totale	
MOBILI, ARTICOLI DI ARREDAMENTO, APPARECCHI, UTENSILERIA E SERVIZI PER LA CASA	146.563	214.736	198.517	103.276	146.057	134.554	139.483	163.705
- MOBILI IN LEGNO	22.007	54.147	46.500	2.058	32.522	21.212	26.829	34.900
- LENZUOLA, COPERTE E ALTRA BIANCHERIA PER LA CASA	5.291	7.488	6.965	8.637	7.947	7.776	7.937	7.538
- PENTOLE, POSATE E ALTRE STOVIGLIE PER LA CASA	3.145	5.989	5.313	2.400	6.347	11.788	7.851	6.810
- CUCINE, STUFE, SCALDABAGNI	1.006	384	532	3.469	452	1.246	910	755
- FRIGORIFERI	714	1.429	1.259	81	2.413	266	1.561	1.437
- LAVATRICI	1.309	2.455	2.182	3.474	1.432	2.882	2.038	2.097
- LAVASTOVIGLIE	-	354	270	-	282	-	172	212
- DETERSIVI E DETERGENTI	30.732	23.454	25.186	29.068	30.217	28.563	29.604	27.791
- SERVIZI DOMESTICI	4.344	9.666	8.400	-	2.387	643	1.662	4.427
- LAVANDERIA E TINTORIA	14.471	14.701	14.647	9.608	12.241	12.095	12.019	13.097
SERVIZI SANITARI E SPESE PER LA SALUTE	62.489	39.710	45.130	36.163	42.859	46.540	43.610	44.233
- ONORARI MEDICI E SIMILI	35.717	16.438	21.025	18.526	19.925	19.108	19.567	20.165
- MEDICINALI	13.885	10.910	11.618	10.073	10.903	13.657	11.742	11.691
TRASPORTI E COMUNICAZIONI	465.851	347.420	375.601	329.908	333.774	374.542	346.750	358.587
- SCOOTERS E MOTOCICLETTE	11.118	2.460	4.520	-	3.586	9.518	5.274	4.964
- BICICLETTE	640	1.289	1.135	1.360	1.405	1.339	1.381	1.280
- ASSICURAZIONE VEICOLI	32.913	29.743	30.498	29.876	30.954	28.693	30.148	30.292
- BENZINA PER VEICOLI	155.129	142.738	145.686	135.568	147.356	146.063	146.154	145.962
- TRAM, AUTOBUS, TAXI	13.324	11.364	11.831	3.481	8.246	7.754	7.770	9.436
- TELEFONO	23.790	26.652	25.971	16.848	18.190	18.928	18.340	21.471
- GETTONI TELEFONICI	686	1.280	1.138	2.412	1.085	2.406	1.602	1.412
RICREAZIONE, SPETTACOLI, ISTRUZIONE E CULTURA	174.985	179.168	178.173	121.230	130.746	121.188	127.012	148.003
- GIORNALI E RIVISTE	27.957	24.794	25.547	11.893	15.188	17.216	15.628	19.697
- LIBRI	22.047	32.932	30.342	18.592	12.841	14.333	13.707	20.532
- TASSE SCOLASTICHE E ALTRE SPESE PER L'ISTRUZIONE	12.775	14.527	14.110	16.010	8.874	8.647	9.274	11.258
- APPARECCHI RADIO, TV, GIRADISCHI, REGISTRATORI, DISCHI, FONOCASSETTE	25.192	17.069	19.002	10.669	15.191	9.905	13.175	15.566
- MACCHINE FOTOCINEMATOGRAFICHE, PELLICOLE	8.564	10.366	9.937	8.656	7.437	8.046	7.716	8.627
- ARTICOLI SPORTIVI E CAMPEGGIO	2.719	4.246	3.883	1.898	1.728	2.115	1.865	2.693
- PIANTE E FIORI	16.059	11.262	12.404	9.691	11.406	12.111	11.521	11.883
- GIOCATTOLI	10.686	9.573	9.838	7.730	10.583	9.128	9.921	9.887
- SERVIZI RICREATIVI	32.989	33.559	33.423	16.871	24.592	22.918	23.536	27.593
- ABBONAMENTI RADIO, TV	4.157	4.349	4.303	3.475	7.160	5.959	6.525	5.614
ALTRI BENI E SERVIZI	391.603	370.090	375.209	313.154	283.421	284.785	285.838	322.507
- DENARO DATO AI FIGLI	49.288	44.215	45.422	53.050	51.832	66.239	56.589	52.007
- SAPONETTE E ARTICOLI IGIENICI	29.451	29.854	29.758	22.246	25.052	25.723	25.084	27.002
- BARBIERE E PARRUCCHIERE	35.235	38.263	37.543	30.629	29.289	32.917	30.556	33.423
- BORSE E ARTICOLI IN PELLE	10.805	5.286	6.599	1.618	1.836	2.570	2.060	3.922
- ARGENTERIA, GIOIELLI, BIGIOTTERIA, OROLOGI E SIMILI	14.062	5.172	7.287	3.334	6.617	3.557	5.406	6.178
- ARTICOLI DI CANCELLERIA	8.889	6.178	6.823	7.168	5.993	4.800	5.684	6.151
- ALBERGHI, PENSIONI, GITE E VIAGGI	212.881	200.176	203.199	159.546	131.851	125.487	131.623	160.991
- DI CUI: PASTI E CONSUMAZIONI FUORI CASA	162.177	151.206	153.816	147.968	115.160	117.868	118.216	132.823
CONSUMI NON ALIMENTARI	1.922.182	1.858.792	1.873.880	1.547.224	1.488.955	1.515.340	1.501.388	1.654.220
TOTALE CONSUMI	2.404.549	2.312.715	2.334.572	2.046.571	1.973.192	1.986.174	1.982.276	2.126.823

Tav. 6 segue — Valore dei consumi delle famiglie distinte secondo la ripartizione territoriale e la condizione socio-economica del capo famiglia (spesa media mensile per famiglia — lire)

Segue D — ITALIA NORD-ORIENTALE

GRUPPI E CATEGORIE DI CONSUMO	CONDIZIONI PROFESSIONALI DEL CAPO FAMIGLIA			CONDIZIONI NON PROFESSIONALI SECONDO IL MEZZO DI SOSTENTAMENTO DEL CAPO FAMIGLIA			Totale
	TOTALE			Pensione	Altro mezzo	Totale	
	Agricoltura	Rami extra agricoli	Complesso rami di attività				
PANE E CEREALI	88.990	73.796	75.198	54.046	56.785	54.273	66.982
-PANE	46.802	34.460	35.599	25.146	26.210	25.234	31.529
-PASTA	12.145	11.557	11.611	9.024	8.765	9.003	10.587
CARNE	171.938	138.134	141.256	101.812	112.803	102.724	126.126
-CARNE BOVINA	71.599	65.063	65.667	48.276	46.689	48.145	58.787
-POLLAME	28.351	19.468	20.288	16.133	13.978	15.955	18.587
-ALTRE CARNI (ESCLUSI I SALUMI)	35.078	21.228	22.507	14.923	31.378	16.287	20.064
PESCE	25.509	23.959	24.102	17.946	14.853	17.690	21.584
OLII E GRASSI	32.882	26.300	26.908	24.642	22.472	24.462	25.947
-OLIO DI OLIVA E DI SEMI	21.872	18.468	18.783	17.417	16.668	17.355	18.222
LATTE, FORMAGGI E UOVA	81.133	68.628	69.782	54.390	55.494	54.481	63.774
-LATTE	30.835	25.056	25.590	18.652	18.912	18.674	22.874
-FORMAGGI	41.296	36.897	37.303	29.816	30.327	29.858	34.380
-UOVA	9.002	6.675	6.889	5.922	6.255	5.949	6.520
PATATE, FRUTTA E ORTAGGI	65.841	73.878	73.137	56.014	60.321	56.371	66.553
-FRUTTA FRESCA E SECCA	33.927	39.617	39.092	28.984	32.008	29.234	35.221
ZUCCHERO, CAFFE', THE, CACAO E ALTRI GENERI ALIMENTARI	39.743	32.975	33.601	28.621	24.151	28.251	31.501
-ZUCCHERO	9.467	5.487	5.855	4.985	4.135	4.915	5.486
-CAFFE', THE E SURROGATI	17.834	15.880	16.061	14.955	12.015	14.711	15.531
BEVANDE	57.126	50.315	50.944	40.204	44.184	40.534	46.856
-ACQUA MINERALE	8.904	9.665	9.595	7.440	7.348	7.432	8.746
-VINO	28.940	23.301	23.822	22.344	25.378	22.596	23.340
CONSUMI ALIMENTARI E BEVANDE	563.162	487.985	494.928	377.675	391.063	378.786	449.323
TABACCO	26.919	28.365	28.231	14.519	24.547	15.350	23.173
VESTIARIO E CALZATURE	264.377	216.783	221.178	113.866	169.560	118.482	180.854
-ARTICOLI CONFEZIONATI	99.278	99.425	99.412	45.593	59.601	46.754	78.736
-CALZATURE	47.185	41.989	42.469	24.393	36.041	25.359	35.750
ABITAZIONE	236.144	283.679	279.290	215.398	238.665	217.326	254.961
-AFFITTO E SUBAFFITTO	16.901	55.945	52.340	31.658	33.168	31.783	44.269
-VALORE LOCATIVO	192.546	164.048	166.679	135.715	149.435	136.852	154.968
-SPESE PER MANUTENZIONE E RIPARAZIONI	6.682	19.796	18.585	19.119	26.198	19.705	19.025
COMBUSTIBILI ED ENERGIA							
ELETTRICA	147.763	118.011	120.757	100.642	98.557	100.470	112.791
-ENERGIA ELETTRICA	35.048	28.470	29.078	21.791	26.946	22.218	26.384
-GAS	26.727	48.219	46.234	35.718	38.747	35.969	42.204
-KEROSENE ED ALTRI COMBUSTIBILI	48.314	19.242	21.926	22.634	21.647	22.552	22.172
-SPESE PER RISCALDAMENTO CENTRALE	16.428	17.152	17.085	11.422	10.136	11.316	14.819

Tav. 6 segue — Valore dei consumi delle famiglie distinte secondo la ripartizione territoriale e la condizione socio-economica del capo famiglia (spesa media mensile per famiglia — lire)

Segue D — ITALIA NORD-ORIENTALE

GRUPPI E CATEGORIE DI CONSUMO	CONDIZIONI PROFESSIONALI DEL CAPO FAMIGLIA			CONDIZIONI NON PROFESSIONALI SECONDO IL MEZZO DI SOSTENTAMENTO DEL CAPO FAMIGLIA			Totale
	TOTALE			Pensione	Altro mezzo	Totale	
	Agricoltura	Rami extra agricoli	Complesso rami di attività				
MOBILI, ARTICOLI DI ARREDAMENTO, APPARECCHI, UTENSILERIA E SERVIZI PER LA CASA	155.523	183.902	181.282	94.768	145.867	99.002	148.976
-MOBILI IN LEGNO	32.815	51.936	50.171	7.218	45.019	10.351	34.536
-LENZUOLA, COPERTE E ALTRA BIANCHERIA PER LA CASA	11.312	7.814	8.137	6.306	5.713	6.257	7.399
-PENTOLE, POSATE E ALTRE STOVIGLIE PER LA CASA	6.787	7.176	7.140	4.661	3.566	4.570	6.131
-CUCINE, STUFE, SCALDABAGNI	2.824	786	974	1.447	-	1.327	1.113
-FRIGORIFERI	1.105	1.461	1.428	1.186	2.946	1.332	1.390
-LAVATRICI	3.414	2.012	2.141	1.702	5.430	2.011	2.090
-LAVASTOVIGLIE	-	177	160	460	-	422	263
-DETERSIVI E DETERGENTI	34.246	29.547	29.981	22.272	31.036	22.998	27.239
-SERVIZI DOMESTICI	947	5.514	5.093	2.440	5.433	2.688	4.149
-LAVANDERIA E TINTORIA	11.069	14.106	13.826	8.466	10.640	8.646	11.792
SERVIZI SANITARI E SPESE PER LA SALUTE	40.216	44.076	43.720	38.516	28.891	37.718	41.364
-ONORARI MEDICI E SIMILI	20.055	18.882	18.991	17.964	10.006	17.304	18.329
-MEDICINALI	13.322	11.859	11.994	12.569	12.698	12.580	12.224
TRASPORTI E COMUNICAZIONI	380.893	396.343	394.917	168.726	283.188	178.212	309.828
-SCOOTERS E MOTOCICLETTE	1.679	5.046	4.735	2.892	2.542	2.863	4.000
-BICICLETTE	2.096	1.301	1.374	479	536	484	1.025
-ASSICURAZIONE VEICOLI	50.992	31.973	33.729	12.750	8.166	12.370	25.342
-BENZINA PER VEICOLI	164.025	152.201	153.293	61.441	87.737	63.620	118.083
-TRAM, AUTOBUS, TAXI	5.331	9.860	9.442	7.095	5.104	6.930	8.455
-TELEFONO	22.909	24.915	24.730	16.495	18.195	16.636	21.552
-GETTONI TELEFONICI	1.395	1.426	1.423	918	1.034	927	1.229
RICREAZIONE, SPETTACOLI, ISTRUZIONE E CULTURA	150.580	150.641	150.636	72.485	121.826	76.571	121.556
-GIORNALI E RIVISTE	16.420	20.877	20.466	14.002	17.175	14.265	18.031
-LIBRI	14.951	20.547	20.031	7.913	11.971	8.249	15.405
-TASSE SCOLASTICHE E ALTRE SPESE PER L'ISTRUZIONE	16.853	11.794	12.261	2.048	8.548	2.586	8.462
-APPARECCHI RADIO, TV, GIRADISCHI, REGISTRATORI, DISCHI, FONOCASSETTE	13.062	15.290	15.084	4.052	4.832	4.116	10.778
-MACCHINE FOTOCINEMATOGRAFICHE, PELLICOLE	6.405	8.700	8.488	3.634	44.748	7.041	7.920
-ARTICOLI SPORTIVI E CAMPEGGIO	2.033	2.743	2.677	831	456	800	1.940
-PIANTE E FIORI	12.850	12.309	12.359	10.472	7.972	10.265	11.537
-GIOCATTOLI	10.024	10.656	10.598	3.481	1.712	3.334	7.746
-SERVIZI RICREATIVI	27.439	28.642	28.531	11.600	15.578	11.929	22.013
-ABBONAMENTI RADIO, TV	4.634	5.326	5.262	5.116	3.954	5.020	5.167
ALTRI BENI E SERVIZI	303.627	346.369	342.423	162.209	206.788	165.903	273.112
-DENARO DATO AI FIGLI	63.515	56.238	56.910	30.453	32.954	30.661	46.603
-SAPONETTE E ARTICOLI IGIENICI	25.365	28.540	28.247	16.430	25.147	17.152	23.891
-BARBIERE E PARRUCCHIERE	31.331	36.368	35.903	24.227	25.018	24.292	31.344
-BORSE E ARTICOLI IN PELLE	1.672	4.053	3.833	1.595	3.374	1.743	3.012
-ARGENTERIA, GIOIELLI, BIGIOTTERIA, OROLOGI E SIMILI	4.955	9.151	8.763	2.605	444	2.425	6.275
-ARTICOLI DI CANCELLERIA	6.276	6.585	6.556	1.569	2.098	1.613	4.615
-ALBERGHI, PENSIONI, GITE E VIAGGI	137.418	168.626	165.745	68.375	91.896	70.324	128.278
-DI CUI: PASTI E CONSUMAZIONI FUORI CASA	120.136	136.873	135.328	57.746	80.162	59.604	105.595
CONSUMI NON ALIMENTARI	1.706.042	1.768.169	1.762.434	981.129	1.317.889	1.009.034	1.466.615
TOTALE CONSUMI	2.269.204	2.256.154	2.257.362	1.358.804	1.708.952	1.387.820	1.915.938

Tav. 6 segue — Valore dei consumi delle famiglie distinte secondo la ripartizione territoriale e la condizione socio-economica del capo famiglia (spesa media mensile per famiglia — lire)

E — ITALIA CENTRALE

GRUPPI E CATEGORIE DI CONSUMO	CONDIZIONI PROFESSIONALI DEL CAPO FAMIGLIA					Totale
	INDIPENDENTI					
	Imprenditori e liberi professionisti	LAVORATORI IN PROPRIO			Totale	
Agricoltura		Industria	Altre attività			
PANE E CEREALI	84.193	85.761	84.233	76.955	80.995	81.614
-PANE	32.141	37.914	35.599	32.534	34.504	34.047
-PASTA	16.852	20.865	18.558	15.709	17.565	17.427
CARNE	201.437	218.220	200.603	188.027	197.417	198.195
-CARNE BOVINA	108.230	69.842	97.927	95.535	92.267	95.357
-POLLAME	29.923	43.854	32.956	29.150	32.887	32.313
-ALTRE CARNI (ESCLUSI I SALUMI)	26.763	67.981	34.278	29.479	37.400	35.341
PESCE	53.899	39.999	43.787	43.234	42.913	45.039
OLII E GRASSI	35.330	55.826	41.310	47.660	46.683	44.485
-OLIO DI OLIVA E DI SEMI	28.149	48.733	34.055	41.271	39.869	37.600
LATTE, FORMAGGI E UOVA	74.529	66.031	70.962	67.517	68.520	69.683
-LATTE	24.854	21.672	26.100	22.996	23.902	24.087
-FORMAGGI	39.952	31.614	34.783	34.655	34.212	35.323
-UOVA	9.723	12.745	10.079	9.866	10.406	10.273
PATATE, FRUTTA E ORTAGGI	95.744	78.379	89.891	86.258	86.302	88.129
-FRUTTA FRESCA E SECCA	49.306	39.216	44.941	42.957	43.071	44.278
ZUCCHERO, CAFFE', THE, CACAO E ALTRI GENERI ALIMENTARI	39.712	37.931	37.380	36.342	36.971	37.502
-ZUCCHERO	6.156	7.033	6.323	5.968	6.267	6.246
-CAFFE', THE E SURROGATI	19.980	18.102	19.769	17.506	18.418	18.720
BEVANDE	53.787	55.795	50.808	48.582	50.544	51.172
-ACQUA MINERALE	9.616	4.877	9.859	8.828	8.565	8.768
-VINO	25.538	35.154	24.748	27.001	27.499	27.120
CONSUMI ALIMENTARI E BEVANDE	638.631	637.942	618.974	594.575	610.345	615.819
TABACCO	36.348	30.150	38.279	40.554	38.061	37.729
VESTIARIO E CALZATURE	270.312	145.704	172.932	176.602	170.311	189.667
-ARTICOLI CONFEZIONATI	119.684	59.132	68.307	80.653	72.741	81.827
-CALZATURE	56.852	31.926	35.119	41.291	37.560	41.294
ABITAZIONE	383.469	195.887	276.233	298.506	273.975	295.170
-AFFITTO E SUBAFFITTO	49.983	5.788	44.288	50.385	41.016	42.752
-VALORE LOCATIVO	237.546	167.216	186.308	185.482	182.843	193.432
-SPESE PER MANUTENZIONE E RIPARAZIONI	13.858	2.712	5.690	5.947	5.334	6.984
COMBUSTIBILI ED ENERGIA						
ELETTRICA	134.042	100.236	112.931	110.760	109.851	114.534
-ENERGIA ELETTRICA	44.020	29.787	35.877	37.654	35.749	37.350
-GAS	40.153	16.225	31.657	38.074	32.247	33.778
-KEROSENE ED ALTRI COMBUSTIBILI	15.426	17.132	21.065	9.109	14.710	14.849
-SPESE PER RISCALDAMENTO CENTRALE	17.062	7.781	19.999	22.757	19.355	18.911

Tav. 6 segue — Valore dei consumi delle famiglie distinte secondo la ripartizione territoriale e la condizione socio-economica del capo famiglia (spesa media mensile per famiglia — lire)

Segue E — ITALIA CENTRALE

GRUPPI E CATEGORIE DI CONSUMO	CONDIZIONI PROFESSIONALI DEL CAPO FAMIGLIA					Totale
	INDIPENDENTI					
	Imprenditori e liberi professionisti	LAVORATORI IN PROPRIO			Totale	
Agricoltura		Industria	Altre attività			
MOBILI, ARTICOLI DI ARREDAMENTO, APPARECCHI, UTENSILERIA E SERVIZI PER LA CASA	146.520	148.236	172.457	172.186	168.431	164.191
- MOBILI IN LEGNO	11.261	38.960	13.077	47.410	33.671	29.333
- LENZUOLA, COPERTE E ALTRA BIANCHERIA PER LA CASA	10.024	7.647	37.612	11.695	20.390	18.383
- PENTOLE, POSATE E ALTRE STOVIGLIE PER LA CASA	3.718	7.740	6.371	3.781	5.351	5.035
- CUCINE, STUFE, SCALDABAGNI	68	975	1.338	1.275	1.250	1.021
- FRIGORIFERI	1.973	1.565	371	1.713	1.205	1.354
- LAVATRICI	3.098	3.027	4.384	662	2.384	2.522
- LAVASTOVIGLIE	-	-	644	255	354	286
- DETERSIVI E DETERGENTI	32.315	30.216	37.194	30.625	32.928	32.809
- SERVIZI DOMESTICI	17.047	-	1.000	5.480	2.983	5.706
- LAVANDERIA E TINTORIA	21.946	11.959	25.929	25.067	23.270	23.014
SERVIZI SANITARI E SPESE PER LA SALUTE	33.314	23.704	20.802	30.050	25.695	27.170
- ONORARI MEDICI E SIMILI	6.566	6.948	7.326	10.243	8.661	8.256
- MEDICINALI	12.273	6.774	7.411	8.618	7.887	8.736
TRASPORTI E COMUNICAZIONI	462.100	397.575	398.097	368.775	383.979	399.100
- SCOOTERS E MOTOCICLETTE	2.613	10.369	3.845	5.813	5.836	5.212
- BICICLETTE	424	-	1.457	1.638	1.309	1.138
- ASSICURAZIONE VEICOLI	40.221	34.524	40.404	48.914	43.532	42.891
- BENZINA PER VEICOLI	182.354	139.090	156.692	146.118	148.801	155.295
- TRAM, AUTOBUS, TAXI	8.797	7.156	12.620	10.887	10.912	10.503
- TELEFONO	42.416	19.815	29.805	30.229	28.402	31.114
- GETTONI TELEFONICI	1.236	1.982	2.384	2.389	2.322	2.112
RICREAZIONE, SPETTACOLI, ISTRUZIONE E CULTURA	183.540	113.470	141.597	134.909	133.876	143.486
- GIORNALI E RIVISTE	25.776	10.968	20.845	17.347	17.583	19.169
- LIBRI	23.281	19.901	18.362	20.440	19.604	20.316
- TASSE SCOLASTICHE E ALTRE SPESE PER L'ISTRUZIONE	10.304	5.115	5.049	4.654	4.871	5.922
- APPARECCHI RADIO, TV, GIRADISCHI, REGISTRATORI, DISCHI, FONOCASSETTE	17.613	12.595	10.962	16.805	14.021	14.716
- MACCHINE FOTOCINEMATOGRAFICHE, PELLICOLE	10.767	5.187	8.784	5.975	6.861	7.617
- ARTICOLI SPORTIVI E CAMPEGGIO	927	760	1.233	1.188	1.136	1.095
- PIANTE E FIORI	14.827	5.464	11.806	11.997	10.878	11.642
- GIOCATTOLI	21.046	5.775	14.212	13.786	12.652	14.276
- SERVIZI RICREATIVI	35.177	14.328	31.755	23.402	24.956	26.934
- ABBONAMENTI RADIO, TV	4.685	5.911	7.691	6.486	6.828	6.413
ALTRI BENI E SERVIZI	401.830	207.328	297.625	327.767	297.534	317.723
- DENARO DATO AI FIGLI	70.355	43.032	53.422	57.257	53.587	56.833
- SAPONETTE E ARTICOLI IGIENICI	39.597	20.397	27.025	29.972	27.370	29.737
- BARBIERE E PARRUCCHIERE	49.679	27.820	37.441	40.768	37.487	39.847
- BORSE E ARTICOLI IN PELLE	10.794	71	2.445	9.618	5.496	6.522
- ARGENTERIA, GIOIELLI, BIGIOTTERIA, OROLOGI E SIMILI	2.705	8.586	5.432	9.350	7.814	6.825
- ARTICOLI DI CANCELLERIA	6.569	3.833	5.390	6.682	5.758	5.915
- ALBERGHI, PENSIONI, GITE E VIAGGI	185.053	68.085	129.107	144.841	126.827	138.097
- DI CUI: PASTI E CONSUMAZIONI FUORI CASA	156.588	65.127	112.739	123.314	110.146	119.135
CONSUMI NON ALIMENTARI	2.051.475	1.362.290	1.630.953	1.660.109	1.601.713	1.688.770
TOTALE CONSUMI	2.690.106	2.000.232	2.249.927	2.254.684	2.212.058	2.304.589

Tav. 6 segue — Valore dei consumi delle famiglie distinte secondo la ripartizione territoriale e la condizione socio-economica del capo famiglia (spesa media mensile per famiglia — lire)

Segue E — ITALIA CENTRALE

GRUPPI E CATEGORIE DI CONSUMO	CONDIZIONI PROFESSIONALI DEL CAPO FAMIGLIA							
	DIRIGENTI E IMPIEGATI				DIPENDENTI			
				OPERAI E ASSIMILATI				Totale
	Agricoltura e industria	Altre attività	Totale	Agricoltura	Industria	Altre attività	Totale	
PANE E CEREALI	79.309	71.895	73.208	90.212	78.829	74.821	77.953	75.646
-PANE	31.393	29.257	29.636	37.526	33.900	31.709	33.256	31.495
-PASTA	16.546	15.427	15.625	20.715	16.480	15.861	16.502	16.076
CARNE	176.583	171.414	172.330	177.021	181.204	167.887	175.622	174.021
-CARNE BOVINA	91.011	86.742	87.498	75.525	89.312	85.345	86.852	87.166
-POLLAME	24.908	25.627	25.500	32.725	30.116	28.160	29.501	27.555
-ALTRE CARNI (ESCLUSI I SALUMI)	23.567	24.084	23.993	40.727	30.478	25.825	29.272	26.705
PESCE	46.184	42.544	43.189	38.457	34.122	37.657	35.809	39.398
OLII E GRASSI	39.347	34.258	35.160	45.915	39.296	37.375	38.950	37.107
-OLIO DI OLIVA E DI SEMI	32.477	28.065	28.847	38.515	32.763	31.168	32.492	30.719
LATTE, FORMAGGI E UOVA	72.147	68.647	69.267	69.480	63.763	65.643	64.877	67.012
-LATTE	24.414	22.207	22.598	28.075	22.545	22.641	22.934	22.771
-FORMAGGI	38.249	37.198	37.384	32.665	31.305	32.954	32.050	34.644
-UOVA	9.484	9.242	9.285	8.740	9.913	10.048	9.893	9.597
PATATE, FRUTTA E ORTAGGI	92.049	90.076	90.425	76.027	79.092	80.441	79.435	84.781
-FRUTTA FRESCA E SECCA	43.834	43.375	43.456	41.445	41.121	39.449	40.474	41.925
ZUCCHERO, CAFFE', THE, CACAO								
E ALTRI GENERI ALIMENTARI	34.878	33.747	33.948	36.565	35.498	34.172	35.036	34.506
-ZUCCHERO	5.569	5.493	5.507	8.085	6.049	6.092	6.196	5.860
-CAFFE', THE E SURROGATI	16.201	17.113	16.952	17.799	18.697	18.099	18.401	17.696
BEVANDE	42.932	40.750	41.136	50.737	43.652	41.720	43.331	42.263
-ACQUA MINERALE	10.330	7.376	7.899	7.543	6.798	6.269	6.634	7.249
-VINO	20.075	19.452	19.562	28.391	23.614	21.526	23.084	21.371
CONSUMI ALIMENTARI E BEVANDE	583.429	553.331	558.663	584.414	555.456	539.716	551.013	554.734
TABACCO	27.124	31.913	31.064	38.403	32.934	33.145	33.366	32.246
VESTIARIO E CALZATURE	210.137	176.336	182.324	163.259	148.932	148.069	149.498	165.461
-ARTICOLI CONFEZIONATI	102.604	73.464	78.626	55.399	59.452	61.953	60.193	69.157
-CALZATURE	36.174	35.927	35.971	37.770	30.104	31.544	31.166	33.502
ABITAZIONE	319.350	329.769	327.924	203.961	228.017	221.820	224.014	274.546
-AFFITTO E SUBAFFITTO	93.888	73.910	77.449	18.534	45.870	59.587	49.608	63.147
-VALORE LOCATIVO	166.775	171.932	171.018	143.501	132.049	115.467	126.158	147.974
-SPESE PER MANUTENZIONE E RIPARAZIONI	12.556	27.631	24.961	26.144	25.475	16.587	21.969	23.424
COMBUSTIBILI ED ENERGIA ELETTRICA	101.640	108.036	106.904	75.056	80.914	94.941	86.141	96.238
-ENERGIA ELETTRICA	38.850	36.709	37.089	32.266	30.595	34.407	32.223	34.589
-GAS	25.885	30.244	29.472	15.358	24.895	26.862	25.074	27.213
-KEROSENE ED ALTRI COMBUSTIBILI	6.653	6.502	6.529	4.503	11.114	9.837	10.184	8.406
-SPESE PER RISCALDAMENTO CENTRALE	28.330	32.106	31.437	895	8.470	14.580	10.428	20.645

Tav. 6 segue — Valore dei consumi delle famiglie distinte secondo la ripartizione territoriale e la condizione socio-economica del capo famiglia (spesa media mensile per famiglia — lire)

Segue E — ITALIA CENTRALE

GRUPPI E CATEGORIE DI CONSUMO	CONDIZIONI PROFESSIONALI DEL CAPO FAMIGLIA							
	DIPENDENTI							
	DIRIGENTI E IMPIEGATI			OPERAI E ASSIMILATI				Totale
	Agricoltura e industria	Altre attività	Totale	Agricoltura	Industria	Altre attività	Totale	
MOBILI, ARTICOLI DI ARREDAMENTO, APPARECCHI, UTENSILERIA E SERVIZI PER LA CASA	170.546	141.699	146.811	183.183	120.582	105.600	118.580	132.307
-MOBILI IN LEGNO	21.106	24.441	23.850	71.679	18.579	9.886	18.484	21.094
-LENZUOLA, COPERTE E ALTRA BIANCHERIA PER LA CASA	6.341	7.465	7.266	4.785	7.887	5.183	6.610	6.929
-PENTOLE, POSATE E ALTRE STOVIGLIE PER LA CASA	5.614	3.997	4.283	17.514	4.900	9.110	7.382	5.875
-CUCINE, STUFE, SCALDABAGNI	1.264	684	787	1.595	1.345	870	1.171	984
-FRIGORIFERI	198	1.644	1.388	-	685	294	485	924
-LAVATRICI	2.519	547	897	7.539	976	232	1.096	999
-LAVASTOVIGLIE	-	1.324	1.090	-	-	-	-	530
-DETERSIVI E DETERGENTI	28.505	28.061	28.140	34.832	30.921	31.219	31.289	29.757
-SERVIZI DOMESTICI	6.887	5.976	6.138	-	666	58	381	3.180
-LAVANDERIA E TINTORIA	20.465	25.989	25.011	12.341	13.579	15.296	14.186	19.450
	2.519	547	897	7.539	976	232	1.096	999
-LAVASTOVIGLIE	-	1.324	1.090	-	-	-	-	530
-DETERSIVI E DETERGENTI	28.505	28.061	28.140	34.832	30.921	31.219	31.289	29.757
-SERVIZI DOMESTICI	6.887	5.976	6.138	-	666	58	381	3.180
-LAVANDERIA E TINTORIA	20.465	25.989	25.011	12.341	13.579	15.296	14.186	19.450
SERVIZI SANITARI E SPESE PER LA SALUTE	27.493	49.579	45.667	42.189	35.654	35.263	35.914	40.657
-ONORARI MEDICI E SIMILI	13.200	23.406	21.598	8.460	6.826	10.683	8.470	14.854
-MEDICINALI	7.335	8.783	8.526	10.203	8.297	7.933	8.273	8.396
TRASPORTI E COMUNICAZIONI	412.024	347.830	359.201	329.575	294.213	322.003	307.554	332.669
-SCOOTERS E MOTOCICLETTE	164	2.426	2.025	18.746	4.122	7.218	6.287	4.214
-BICICLETTE	276	1.315	1.131	559	115	922	465	789
-ASSICURAZIONE VEICOLI	38.871	37.928	38.095	37.107	23.598	22.970	24.206	30.960
-BENZINA PER VEICOLI	149.589	126.887	130.908	166.262	123.053	121.552	125.200	127.976
-TRAM, AUTOBUS, TAXI	11.636	17.460	16.428	3.017	8.783	14.421	10.667	13.469
-TELEFONO	36.720	34.231	34.672	19.276	20.340	24.905	22.095	28.211
-GETTONI TELEFONICI	2.243	1.991	2.036	1.100	1.060	2.809	1.761	1.894
RICREAZIONE, SPETTACOLI, ISTRUZIONE E CULTURA	158.477	152.106	153.236	119.991	111.582	121.604	116.115	134.166
-GIORNALI E RIVISTE	22.986	21.615	21.858	11.973	14.250	15.193	14.482	18.069
-LIBRI	21.246	24.787	24.160	13.542	12.153	18.604	14.816	19.360
-TASSE SCOLASTICHE E ALTRE SPESE PER L'ISTRUZIONE	5.633	10.468	9.612	2.044	4.464	7.409	5.485	7.492
-APPARECCHI RADIO, TV, GIRADISCHI, REGISTRATORI, DISCHI, FONOCASSETTE	12.749	15.852	15.302	9.716	12.500	12.781	12.435	13.829
-MACCHINE FOTOCINEMATOGRAFICHE, PELLICOLE	8.852	8.039	8.183	8.128	9.645	7.879	8.844	8.522
-ARTICOLI SPORTIVI E CAMPEGGIO	1.085	2.536	2.279	843	1.044	1.157	1.076	1.661
-PIANTE E FIORI	13.701	11.871	12.195	10.164	9.889	10.605	10.192	11.166
-GIOCATTOLI	9.456	10.812	10.572	6.788	8.990	9.909	9.217	9.876
-SERVIZI RICREATIVI	40.248	32.089	33.535	25.116	23.562	21.264	22.743	27.991
-ABBONAMENTI RADIO, TV	5.104	6.874	6.561	7.655	4.943	5.155	5.200	5.862
ALTRI BENI E SERVIZI	361.353	277.037	291.971	178.728	216.947	238.867	223.267	256.679
-DENARO DATO AI FIGLI	74.556	47.675	52.437	33.475	39.254	43.897	40.740	46.428
-SAPONETTE E ARTICOLI IGIENICI	33.835	30.007	30.685	25.956	23.785	23.888	23.964	27.232
-BARBIERE E PARRUCCHIERE	44.327	38.234	39.313	27.643	33.685	32.875	32.978	36.059
-BORSE E ARTICOLI IN PELLE	4.490	3.298	3.509	836	2.158	2.232	2.103	2.787
-ARGENTERIA, GIOIELLI, BIGIOTTERIA, OROLOGI E SIMILI	7.081	2.854	3.602	11.389	5.441	5.066	5.669	4.664
-ARTICOLI DI CANCELLERIA	7.038	5.616	5.868	2.089	4.042	4.918	4.267	5.046
-ALBERGHI, PENSIONI, GITE E VIAGGI	170.297	126.011	133.855	61.639	90.689	109.714	96.437	114.634
-DI CUI: PASTI E CONSUMAZIONI FUORI CASA	142.830	98.307	106.193	48.489	74.428	97.941	82.165	93.850
CONSUMI NON ALIMENTARI	1.788.144	1.614.305	1.645.102	1.334.345	1.269.775	1.321.312	1.294.449	1.464.969
TOTALE CONSUMI	2.371.573	2.167.636	2.203.765	1.918.759	1.825.231	1.861.028	1.845.462	2.019.703

Tav. 6 segue — Valore dei consumi delle famiglie distinte secondo la ripartizione territoriale e la condizione socio-economica del capo famiglia (spesa media mensile per famiglia — lire)

Segue E — ITALIA CENTRALE

GRUPPI E CATEGORIE DI CONSUMO	CONDIZIONI PROFESSIONALI DEL CAPO FAMIGLIA			CONDIZIONI NON PROFESSIONALI SECONDO IL MEZZO DI SOSTENTAMENTO DEL CAPO FAMIGLIA			Totale
	TOTALE			Pensione	Altro mezzo	Totale	
	Agricoltura	Rami extra agricoli	Complesso rami di attività				
PANE E CEREALI	88.617	76.450	77.231	56.473	54.116	56.240	70.257
-PANE	38.412	31.745	32.173	23.738	23.528	23.717	29.364
-PASTA	20.645	16.146	16.435	11.979	11.854	11.967	14.950
CARNE	204.373	178.800	180.443	129.891	123.973	129.304	163.455
-CARNE BOVINA	74.211	90.381	89.342	66.381	62.763	66.022	81.595
-POLLAME	39.230	28.104	28.819	21.497	20.834	21.432	26.365
-ALTRE CARNI (ESCLUSI I SALUMI)	55.884	27.153	28.999	19.939	17.252	19.672	25.901
PESCE	39.517	40.991	40.896	28.605	28.922	28.636	36.823
OLII E GRASSI	54.549	38.004	39.067	33.828	29.360	33.386	37.180
-OLIO DI OLIVA E DI SEMI	47.334	31.532	32.547	28.229	24.518	27.862	30.991
LATTE, FORMAGGI E UOVA	67.350	67.747	67.721	50.917	48.510	50.679	62.060
-LATTE	24.059	23.056	23.120	16.809	16.269	16.755	21.006
-FORMAGGI	32.090	35.012	34.824	26.292	24.363	26.101	31.926
-UOVA	11.201	9.679	9.777	7.816	7.878	7.823	9.128
PATATE, FRUTTA E ORTAGGI	77.204	86.251	85.670	65.908	61.191	65.440	78.949
-FRUTTA FRESCA E SECCA	39.708	42.745	42.550	33.547	30.668	33.262	39.464
E ALTRI GENERI ALIMENTARI	36.941	35.189	35.302	28.560	28.158	28.520	33.049
-ZUCCHERO	7.340	5.868	5.963	5.015	4.540	4.968	5.632
-CAFFE', THE E SURROGATI	17.414	18.006	17.968	15.261	15.185	15.253	17.066
BEVANDE	52.043	44.122	44.631	33.325	27.449	32.744	40.681
-ACQUA MINERALE	6.206	7.752	7.653	6.620	6.723	6.631	7.313
-VINO	30.877	22.351	22.899	18.801	14.440	18.369	21.394
CONSUMI ALIMENTARI E BEVANDE	620.594	567.554	570.961	427.507	401.679	424.949	522.454
TABACCO	32.130	33.811	33.703	17.207	22.088	17.690	28.383
VESTIARIO E CALZATURE	156.266	172.965	171.891	100.572	89.882	99.513	147.847
-ARTICOLI CONFEZIONATI	59.054	73.448	72.523	35.573	25.471	34.572	59.915
-CALZATURE	35.425	35.583	35.572	20.561	22.120	20.716	30.637
ABITAZIONE	211.263	284.748	280.025	224.232	253.355	227.117	262.448
-AFFITTO E SUBAFFITTO	17.161	60.515	57.729	29.664	41.245	30.811	48.787
-VALORE LOCATIVO	156.447	160.298	160.050	145.263	154.375	146.166	155.437
-SPESE PER MANUTENZIONE E RIPARAZIONI	16.523	19.231	19.057	16.028	24.991	16.916	18.345
COMBUSTIBILI ED ENERGIA							
ELETTRICA	91.161	101.781	101.098	86.159	82.434	85.789	96.013
-ENERGIA ELETTRICA	31.854	35.561	35.322	25.898	28.259	26.132	32.269
-GAS	15.879	29.855	28.957	26.803	20.960	26.224	28.049
-KEROSENE ED ALTRI COMBUSTIBILI	12.041	9.986	10.118	9.945	3.915	9.347	9.862
-SPESE PER RISCALDAMENTO CENTRALE	5.505	21.192	20.184	16.161	28.529	17.386	19.255

Tav. 6 segue — Valore dei consumi delle famiglie distinte secondo la ripartizione territoriale e la condizione socio-economica del capo famiglia (spesa media mensile per famiglia — lire)

Segue E — ITALIA CENTRALE

GRUPPI E CATEGORIE DI CONSUMO	CONDIZIONI PROFESSIONALI DEL CAPO FAMIGLIA			CONDIZIONI NON PROFESSIONALI SECONDO IL MEZZO DI SOSTENTAMENTO DEL CAPO FAMIGLIA			Totale
	TOTALE			Pensione	Altro mezzo	Totale	
	Agricoltura	Rami extra agricoli	Complesso rami di attività				
MOBILI, ARTICOLI DI ARREDAMENTO, APPARECCHI, UTENSILERIA E SERVIZI PER LA CASA	173.672	138.518	140.778	99.692	98.616	99.586	127.094
-MOBILI IN LEGNO	61.950	20.627	23.283	7.708	917	7.036	17.885
-LENZUOLA, COPERTE E ALTRA BIANCHERIA PER LA CASA	7.056	10.172	9.972	8.716	5.226	8.370	9.440
-PENTOLE, POSATE E ALTRE STOVIGLIE PER LA CASA	10.735	5.303	5.652	2.892	6.315	3.231	4.848
-CUCINE, STUFE, SCALDABAGNI	1.118	985	994	459	-	414	801
-FRIGORIFERI	839	1.052	1.038	1.018	-	917	998
-LAVATRICI	4.434	1.195	1.404	1.813	1.249	1.757	1.521
-LAVASTOVIGLIE	-	497	465	-	1.160	115	349
-DETERSIVI E DETERGENTI	31.922	30.475	30.568	24.452	22.734	24.282	28.480
-SERVIZI DOMESTICI	101	4.109	3.851	1.624	9.672	2.421	3.376
-LAVANDERIA E TINTORIA	12.375	20.948	20.397	17.168	19.807	17.430	19.411
SERVIZI SANITARI E SPESE PER LA SALUTE	30.925	37.496	37.074	31.515	33.350	31.697	35.288
-ONORARI MEDICI E SIMILI	7.917	13.457	13.101	6.885	13.097	7.500	11.241
-MEDICINALI	7.794	8.534	8.487	11.160	9.802	11.026	9.330
TRASPORTI E COMUNICAZIONI	364.279	349.358	350.318	166.139	210.482	170.532	290.590
-SCOOTERS E MOTOCICLETTE	13.494	3.860	4.480	1.678	-	1.512	3.494
-BICICLETTE	209	928	882	111	916	191	652
-ASSICURAZIONE VEICOLI	34.370	34.113	34.130	16.529	14.482	16.326	28.215
-BENZINA PER VEICOLI	150.834	134.162	135.233	59.271	76.086	60.937	110.551
-TRAM, AUTOBUS, TAXI	5.174	13.197	12.681	9.382	8.361	9.281	11.551
-TELEFONO	22.154	29.451	28.982	21.804	24.557	22.076	26.688
-GETTONI TELEFONICI	1.586	1.977	1.952	1.438	3.184	1.611	1.839
RICREAZIONE, SPETTACOLI, ISTRUZIONE E CULTURA	117.366	137.969	136.643	69.479	89.319	71.446	114.984
-GIORNALI E RIVISTE	11.397	18.840	18.361	12.012	16.044	12.411	16.385
-LIBRI	16.315	19.841	19.614	6.982	8.616	7.144	15.471
-TASSE SCOLASTICHE E ALTRE SPESE PER L'ISTRUZIONE	4.638	7.243	7.075	2.001	4.202	2.219	5.462
-APPARECCHI RADIO, TV, GIRADISCHI, REGISTRATORI, DISCHI, FONOCASSETTE	11.279	14.256	14.065	5.764	6.308	5.818	11.325
-MACCHINE FOTOCINEMATOGRAFICHE, PELLICOLE	6.520	8.403	8.282	3.414	1.473	3.222	6.601
-ARTICOLI SPORTIVI E CAMPEGGIO	722	1.565	1.511	1.244	487	1.169	1.397
-PIANTE E FIORI	7.725	11.538	11.293	8.415	9.209	8.494	10.363
-GIOCATTOLE	7.729	11.272	11.045	6.692	5.948	6.619	9.574
-SERVIZI RICREATIVI	18.999	28.309	27.710	10.535	15.863	11.063	22.180
-ABBONAMENTI RADIO, TV	6.054	6.005	6.008	5.186	5.090	5.177	5.732
ALTRI BENI E SERVIZI	225.285	276.163	272.895	157.342	167.438	158.342	234.839
-DENARO DATO AI FIGLI	41.857	49.696	49.192	35.059	27.643	34.324	44.253
-SAPONETTE E ARTICOLI IGIENICI	24.830	28.108	27.898	18.088	23.401	18.615	24.814
-BARBIERE E PARRUCCHIERE	28.247	37.670	37.065	25.824	31.541	26.391	33.519
-BORSE E ARTICOLI IN PELLE	466	4.007	3.779	1.221	580	1.158	2.908
-ARGENTERIA, GIOIELLI, BIGIOTTERIA, OROLOGI E SIMILI	10.317	4.889	5.238	2.363	509	2.179	4.222
-ARTICOLI DI CANCELLERIA	3.138	5.423	5.277	1.335	1.938	1.394	3.987
-ALBERGHI, PENSIONI, GITE E VIAGGI	89.983	122.988	120.867	61.884	66.701	62.361	101.430
-DI CUI: PASTI E CONSUMAZIONI FUORI CASA	83.290	101.754	100.568	54.596	52.551	54.394	85.228
CONSUMI NON ALIMENTARI	1.402.347	1.532.809	1.524.425	952.337	1.046.964	961.712	1.337.486
TOTALE CONSUMI	2.022.941	2.100.363	2.095.386	1.379.844	1.448.643	1.386.661	1.859.940

Tav. 6 segue – Valore dei consumi delle famiglie distinte secondo la ripartizione territoriale e la condizione socio-economica del capo famiglia (spesa media mensile per famiglia – lire)

F– MEZZOGIORNO

GRUPPI E CATEGORIE DI CONSUMO	CONDIZIONI PROFESSIONALI DEL CAPO FAMIGLIA					Totale
	INDIPENDENTI					
	Imprenditori e liberi professionisti	LAVORATORI IN PROPRIO			Totale	
Agricoltura		Industria	Altre attività			
PANE E CEREALI	85.235	84.675	91.208	84.224	86.160	86.010
-PANE	32.861	38.410	36.152	34.748	36.451	35.866
-PASTA	20.957	19.044	23.006	20.490	20.596	20.655
CARNE	177.371	152.271	164.943	171.597	162.799	165.177
-CARNE BOVINA	94.792	63.226	83.581	85.408	76.783	79.721
-POLLAME	22.403	25.842	24.842	23.360	24.649	24.283
-ALTRE CARNI (ESCLUSI I SALUMI)	31.449	41.883	30.923	36.502	37.067	36.151
PESCE	69.527	41.994	54.105	62.319	52.758	55.493
OLII E GRASSI	47.247	35.865	40.245	43.236	39.765	40.985
-OLIO DI OLIVA E DI SEMI	41.191	31.972	35.579	38.138	35.220	36.194
LATTE, FORMAGGI E UOVA	81.984	53.262	78.441	72.267	66.840	69.310
-LATTE	30.355	17.614	28.215	24.139	22.772	24.009
-FORMAGGI	41.125	25.808	39.084	37.253	33.506	34.749
-UOVA	10.504	9.840	11.142	10.875	10.562	10.552
PATATE, FRUTTA E ORTAGGI	92.435	63.094	82.871	82.553	75.474	78.241
-FRUTTA FRESCA E SECCA	51.894	28.307	41.996	42.196	37.035	39.459
ZUCCHERO, CAFFE', THE, CACAO						
E ALTRI GENERI ALIMENTARI	41.730	33.304	38.564	37.986	36.409	37.278
-ZUCCHERO	6.413	6.552	7.345	6.942	6.900	6.821
-CAFFE', THE E SURROGATI	23.767	19.400	20.240	22.081	20.628	21.140
BEVANDE	59.305	48.021	44.117	50.336	47.908	49.766
-ACQUA MINERALE	11.968	3.204	4.859	6.763	4.971	6.112
-VINO	23.545	30.644	20.556	26.010	26.332	25.877
CONSUMI ALIMENTARI E BEVANDE	654.834	512.486	594.494	604.518	568.113	582.260
TABACCO	44.835	28.608	37.101	42.264	35.930	37.383
VESTIARIO E CALZATURE	316.841	131.511	187.972	172.219	161.235	186.619
-ARTICOLI CONFEZIONATI	134.580	59.591	84.471	78.534	73.070	83.104
-CALZATURE	61.537	31.962	42.708	38.434	37.136	41.117
ABITAZIONE	374.445	195.955	237.396	283.869	239.737	261.712
-AFFITTO E SUBAFFITTO	42.282	5.274	53.929	52.789	35.595	36.686
-VALORE LOCATIVO	230.741	160.203	135.186	167.819	156.742	168.813
-SPESE PER MANUTENZIONE E RIPARAZIONI	26.951	9.786	8.407	10.456	9.690	12.506
COMBUSTIBILI ED ENERGIA						
ELETTTRICA	103.201	60.528	73.245	74.130	68.900	74.496
-ENERGIA ELETTTRICA	48.162	30.703	36.765	41.349	36.269	38.209
-GAS	18.639	9.828	16.301	15.444	13.595	14.418
-KEROSENE ED ALTRI COMBUSTIBILI	17.503	6.789	6.465	5.438	6.195	8.040
-SPESE PER RISCALDAMENTO CENTRALE	6.420	6.283	6.164	6.035	6.159	6.201

Tav. 6 segue — Valore dei consumi delle famiglie distinte secondo la ripartizione territoriale e la condizione socio-economica del capo famiglia (spesa media mensile per famiglia — lire)

Segue F — MEZZOGIORNO

GRUPPI E CATEGORIE DI CONSUMO	CONDIZIONI PROFESSIONALI DEL CAPO FAMIGLIA					Totale
	INDIPENDENTI					
	Imprenditori e liberi professionisti	LAVORATORI IN PROPRIO			Totale	
Agricoltura		Industria	Altre attività			
MOBILI, ARTICOLI DI ARREDAMENTO, APPARECCHI, UTENSILERIA E SERVIZI PER LA CASA	247.344	101.091	140.237	141.813	126.430	146.152
- MOBILI IN LEGNO	40.221	10.697	23.015	14.101	15.109	19.205
- LENZUOLA, COPERTE E ALTRA BIANCHERIA PER LA CASA	11.158	11.637	9.532	9.337	10.232	10.383
- PENTOLE, POSATE E ALTRE STOVIGLIE PER LA CASA	7.387	4.200	13.746	6.302	7.416	7.411
- CUCINE, STUFE, SCALDABAGNI	5.331	932	498	2.684	1.485	2.112
- FRIGORIFERI	1.163	51	791	1.881	932	969
- LAVATRICI	3.686	1.616	1.010	1.453	1.401	1.774
- LAVASTOVIGLIE	-	-	-	1.702	644	539
- DETERSIVI E DETERGENTI	37.173	30.342	37.084	37.029	34.583	35.005
- SERVIZI DOMESTICI	39.647	3.786	923	6.696	4.161	9.950
- LAVANDERIA E TINTORIA	20.424	9.264	12.643	12.607	11.386	12.860
SERVIZI SANITARI E SPESE PER LA SALUTE	42.115	28.079	19.198	20.457	22.942	26.069
- ONORARI MEDICI E SIMILI	7.890	16.684	8.199	8.799	11.548	10.951
- MEDICINALI	9.035	3.393	6.817	6.869	5.577	6.141
TRASPORTI E COMUNICAZIONI	585.375	205.645	273.912	368.527	284.605	333.666
- SCOOTERS E MOTOCICLETTE	12.108	1.240	11.644	2.328	4.290	5.565
- BICICLETTE	1.826	518	861	1.765	1.077	1.199
- ASSICURAZIONE VEICOLI	40.089	19.800	23.869	26.294	23.290	26.030
- BENZINA PER VEICOLI	186.244	101.688	121.854	145.585	123.416	133.665
- TRAM, AUTOBUS, TAXI	4.559	2.230	5.309	4.172	3.746	3.878
- TELEFONO	40.238	13.501	21.267	26.093	20.236	23.499
- GETTONI TELEFONICI	1.906	924	882	1.432	1.106	1.236
RICREAZIONE, SPETTACOLI, ISTRUZIONE E CULTURA	215.873	69.922	102.484	103.516	90.893	111.281
- GIORNALI E RIVISTE	24.944	4.619	10.354	12.054	8.887	11.507
- LIBRI	58.021	14.001	18.179	11.900	14.265	21.403
- TASSE SCOLASTICHE E ALTRE SPESE PER L'ISTRUZIONE	23.788	6.513	3.235	6.796	5.789	8.725
- APPARECCHI RADIO, TV, GIRADISCHI, REGISTRATORI, DISCHI, FONOCASSETTE	20.297	3.688	7.223	10.922	7.322	9.439
- MACCHINE FOTOCINEMATOGRAFICHE, PELLICOLE	11.422	3.043	9.701	5.482	5.655	6.595
- ARTICOLI SPORTIVI E CAMPEGGIO	2.031	1.115	5.456	1.494	2.359	2.306
- PIANTE E FIORI	13.351	4.523	11.992	9.539	8.316	9.137
- GIOCATTOLE	13.758	5.177	12.368	12.964	9.947	10.569
- SERVIZI RICREATIVI	30.696	4.996	11.931	12.566	9.620	13.058
- ABBONAMENTI RADIO, TV	5.029	4.538	3.306	3.092	3.678	3.898
ALTRI BENI E SERVIZI	379.261	137.088	203.121	250.208	196.647	226.434
- DENARO DATO AI FIGLI	73.035	45.997	37.018	51.835	45.930	50.351
- SAPONETTE E ARTICOLI IGIENICI	36.674	16.404	25.256	26.706	22.548	24.852
- BARBIERE E PARRUCCHIERE	44.272	18.680	32.723	34.653	28.286	30.894
- BORSE E ARTICOLI IN PELLE	2.922	972	2.273	1.922	1.662	1.867
- ARGENTERIA, GIOIELLI, BIGIOTTERIA, OROLOGI E SIMILI	16.575	8.464	5.830	6.302	6.978	8.543
- ARTICOLI DI CANCELLERIA	6.313	4.660	5.704	4.590	4.898	5.129
- ALBERGHI, PENSIONI, GITE E VIAGGI	168.873	34.171	70.252	90.533	64.652	81.653
- DI CUI: PASTI E CONSUMAZIONI FUORI CASA	132.881	31.767	63.813	77.418	57.171	69.521
CONSUMI NON ALIMENTARI	2.309.290	958.427	1.274.666	1.457.003	1.227.319	1.403.812
TOTALE CONSUMI	2.964.124	1.470.913	1.869.160	2.061.521	1.795.432	1.986.072

Tav. 6 segue — Valore dei consumi delle famiglie distinte secondo la ripartizione territoriale e la condizione socio-economica del capo famiglia (spesa media mensile per famiglia — lire)

Segue F — MEZZOGIORNO

GRUPPI E CATEGORIE DI CONSUMO	CONDIZIONI PROFESSIONALI DEL CAPO FAMIGLIA							
	DIPENDENTI							
	DIRIGENTI E IMPIEGATI			OPERAI E ASSIMILATI				Totale
	Agricoltura e industria	Altre attività	Totale	Agricoltura	Industria	Altre attività	Totale	
PANE E CEREALI	87.548	82.203	82.789	83.630	84.703	87.069	85.230	84.150
-PANE	34.020	31.584	31.851	36.759	36.762	36.360	36.641	34.520
-PASTA	20.728	19.116	19.293	23.387	20.428	21.145	21.136	20.320
CARNE	154.521	153.180	153.328	136.934	153.944	157.474	152.161	152.677
-CARNE BOVINA	88.415	81.941	82.652	64.097	79.481	75.039	75.588	78.716
-POLLAME	19.773	21.213	21.055	22.022	23.414	26.119	23.990	22.690
-ALTRE CARNI (ESCLUSI I SALUMI)	22.160	25.138	24.811	30.035	27.964	30.661	29.115	27.209
PESCE	51.979	56.675	56.159	36.032	46.887	50.275	46.088	50.548
OLII E GRASSI	35.850	35.040	35.129	39.511	36.871	40.921	38.520	37.018
-OLIO DI OLIVA E DI SEMI	31.227	30.362	30.457	35.276	32.426	35.785	33.904	32.377
LATTE, FORMAGGI E UOVA	72.017	72.546	72.488	62.113	67.874	69.140	67.291	69.593
-LATTE	29.114	24.543	25.045	21.649	24.525	23.912	23.862	24.386
-FORMAGGI	32.240	37.659	37.064	28.394	32.601	34.473	32.458	34.498
-UOVA	10.663	10.344	10.379	12.070	10.748	10.755	10.971	10.709
PATATE, FRUTTA E ORTAGGI	75.094	79.903	79.374	60.941	75.392	77.691	73.668	76.195
-FRUTTA FRESCA E SECCA	38.635	41.670	41.336	28.560	37.873	38.032	36.367	38.568
ZUCCHERO, CAFFE', THE, CACAO								
E ALTRI GENERI ALIMENTARI	37.668	36.630	36.745	34.183	38.018	39.374	37.783	37.323
-ZUCCHERO	7.723	6.486	6.622	7.096	7.263	7.226	7.224	6.957
-CAFFE', THE E SURROGATI	20.258	19.508	19.591	19.433	20.839	22.471	21.092	20.427
BEVANDE	42.588	44.096	43.930	36.752	42.371	46.870	42.777	43.287
-ACQUA MINERALE	7.177	7.392	7.368	3.322	4.516	4.586	4.338	5.680
-VINO	17.194	18.680	18.517	21.705	21.731	23.847	22.358	20.657
CONSUMI ALIMENTARI E BEVANDE	557.265	560.273	559.942	490.096	546.060	568.814	543.518	550.791
TABACCO	39.304	34.651	35.162	33.137	35.496	35.788	35.190	35.177
VESTIARIO E CALZATURE	193.536	198.272	197.753	118.784	121.402	134.859	124.984	157.210
-ARTICOLI CONFEZIONATI	81.338	89.273	88.402	54.941	53.372	56.535	54.578	69.557
-CALZATURE	45.106	45.413	45.380	29.756	29.652	36.582	31.739	37.780
ABITAZIONE	265.354	304.866	300.526	151.363	187.230	208.795	187.686	237.657
-AFFITTO E SUBAFFITTO	73.636	71.247	71.509	28.318	59.470	70.100	57.447	63.674
-VALORE LOCATIVO	147.108	156.140	155.148	102.005	97.636	101.034	99.380	124.077
-SPESE PER MANUTENZIONE E RIPARAZIONI	1.897	27.020	24.261	7.735	12.541	14.841	12.426	17.667
COMBUSTIBILI ED ENERGIA ELETTRICA	60.400	76.208	74.471	50.846	57.619	66.945	59.273	66.004
-ENERGIA ELETTRICA	33.435	37.469	37.026	31.594	31.091	32.587	31.622	34.015
-GAS	16.151	16.525	16.484	9.192	13.872	14.906	13.400	14.766
-KEROSENE ED ALTRI COMBUSTIBILI	1.834	8.633	7.886	736	2.900	7.755	3.988	5.715
-SPESE PER RISCALDAMENTO CENTRALE	4.607	7.099	6.825	2.384	2.407	3.939	2.860	4.616

Tav. 6 segue — Valore dei consumi delle famiglie distinte secondo la ripartizione territoriale e la condizione socio-economica del capo famiglia (spesa media mensile per famiglia — lire)

Segue F — MEZZOGIORNO

GRUPPI E CATEGORIE DI CONSUMO	CONDIZIONI PROFESSIONALI DEL CAPO FAMIGLIA							Totale
	DIPENDENTI							
	DIRIGENTI E IMPIEGATI			OPERAI E ASSIMILATI				
	Agricoltura e industria	Altre attività	Totale	Agricoltura	Industria	Altre attività	Totale	
MOBILI, ARTICOLI DI ARREDAMENTO, APPARECCHI, UTENSILERIA E SERVIZI PER LA CASA	189.009	160.248	163.408	97.224	102.247	150.345	115.772	136.866
-MOBILI IN LEGNO	58.575	37.614	39.916	5.581	8.723	24.554	12.926	24.879
-LENZUOLA, COPERTE E ALTRA BIANCHERIA PER LA CASA	8.758	7.101	7.283	13.860	7.810	10.841	9.724	8.643
-PENTOLE, POSATE E ALTRE STOVIGLIE PER LA CASA	11.790	9.290	9.565	4.372	6.024	8.828	6.586	7.905
-CUCINE, STUFE, SCALDABAGNI	1.353	1.755	1.711	36	946	1.240	882	1.249
-FRIGORIFERI	759	2.120	1.970	1.219	730	2.350	1.295	1.594
-LAVATRICI	1.493	2.321	2.230	1.314	1.740	1.916	1.722	1.947
-LAVASTOVIGLIE	-	948	844	-	42	-	23	386
-DETERSIVI E DETERGENTI	46.236	35.353	36.548	32.379	34.569	37.120	34.965	35.666
-SERVIZI DOMESTICI	3.348	4.835	4.672	-	339	173	233	2.198
-LAVANDERIA E TINTORIA	12.272	14.471	14.230	7.451	9.094	10.030	9.100	11.372
SERVIZI SANITARI E SPESE PER LA SALUTE	47.008	25.538	27.895	8.996	16.947	19.346	16.337	21.456
-ONORARI MEDICI E SIMILI	24.996	8.220	10.062	3.539	5.769	6.227	5.534	7.539
-MEDICINALI	10.977	7.288	7.693	3.344	5.340	6.978	5.496	6.469
TRASPORTI E COMUNICAZIONI	328.092	327.815	327.846	140.912	215.840	252.816	214.378	264.629
-SCOOTERS E MOTOCICLETTE	8.407	5.649	5.952	3.716	1.064	11.632	4.661	5.233
-BICICLETTE	1.590	817	902	23	416	255	302	568
-ASSICURAZIONE VEICOLI	39.562	29.245	30.378	9.059	20.130	18.373	17.758	23.347
-BENZINA PER VEICOLI	125.528	120.376	120.942	76.606	104.941	105.071	100.253	109.415
-TRAM, AUTOBUS, TAXI	7.328	5.810	5.977	2.578	7.795	7.198	6.746	6.406
-TELEFONO	24.498	25.512	25.401	7.427	11.658	15.927	12.227	18.061
-GETTONI TELEFONICI	2.141	1.074	1.191	848	1.091	1.231	1.092	1.136
RICREAZIONE, SPETTACOLI, ISTRUZIONE E CULTURA	157.408	131.088	133.979	44.638	66.750	94.284	71.283	99.049
-GIORNALI E RIVISTE	16.886	15.736	15.863	4.650	8.541	10.134	8.367	11.687
-LIBRI	14.665	19.201	18.703	5.012	8.580	11.934	8.986	13.289
-TASSE SCOLASTICHE E ALTRE SPESE PER L'ISTRUZIONE	12.302	9.616	9.911	2.373	2.225	7.191	3.733	6.469
-APPARECCHI RADIO, TV, GIRADISCHI, REGISTRATORI, DISCHI, FONOCASSETTE	38.816	12.955	15.795	4.493	9.854	14.077	10.220	12.689
-MACCHINE FOTOCINEMATOGRAFICHE, PELLICOLE	11.906	10.332	10.505	2.338	5.077	4.387	4.414	7.112
-ARTICOLI SPORTIVI E CAMPEGGIO	3.935	1.261	1.555	52	579	545	481	957
-PIANTE E FIORI	11.750	10.092	10.274	2.985	5.445	6.899	5.469	7.597
-GIOCATTOLI	12.729	16.079	15.711	4.665	8.163	11.354	8.532	11.711
-SERVIZI RICREATIVI	17.975	17.121	17.215	5.007	8.263	9.112	7.974	12.066
-ABBONAMENTI RADIO, TV	5.850	3.179	3.472	2.764	3.601	5.246	3.953	3.740
ALTRI BENI E SERVIZI	204.633	265.808	259.089	115.471	146.440	165.502	146.964	196.621
-DENARO DATO AI FIGLI	23.082	49.584	46.673	40.916	26.647	39.707	32.927	39.015
-SAPONETTE E ARTICOLI IGIENICI	27.315	29.555	29.309	14.186	23.688	25.013	22.498	25.514
-BARBIERE E PARRUCCHIERE	35.834	35.705	35.719	19.679	27.320	30.588	27.021	30.873
-BORSE E ARTICOLI IN PELLE	1.559	4.054	3.780	541	1.331	2.158	1.446	2.480
-ARGENTERIA, GIOIELLI, BIGIOTTERIA, OROLOGI E SIMILI	8.748	9.152	9.108	2.241	2.939	5.049	3.453	5.957
-ARTICOLI DI CANCELLERIA	4.782	5.517	5.436	2.307	4.486	4.892	4.243	4.772
-ALBERGHI, PENSIONI, GITE E VIAGGI	82.063	103.167	100.849	28.243	46.178	41.563	41.808	67.955
-DI CUI: PASTI E CONSUMAZIONI FUORI CASA	72.690	81.128	80.202	27.876	43.999	39.427	39.944	57.773
CONSUMI NON ALIMENTARI	1.484.744	1.524.494	1.520.129	761.371	949.971	1.128.680	971.867	1.214.669
TOTALE CONSUMI	2.042.009	2.084.767	2.080.071	1.251.467	1.496.031	1.697.494	1.515.385	1.765.460

Tav. 6 segue — Valore dei consumi delle famiglie distinte secondo la ripartizione territoriale e la condizione socio-economica del capo famiglia (spesa media mensile per famiglia — lire)

Segue F — MEZZOGIORNO

GRUPPI E CATEGORIE DI CONSUMO	CONDIZIONI PROFESSIONALI DEL CAPO FAMIGLIA			CONDIZIONI NON PROFESSIONALI SECONDO IL MEZZO DI SOSTENTAMENTO DEL CAPO FAMIGLIA			Totale
	TOTALE			Pensione	Altro mezzo	Totale	
	Agricoltura	Rami extra agricoli	Complesso rami di attività				
PANE E CEREALI	84.921	84.673	84.713	54.899	57.306	55.142	74.448
-PANE	37.575	34.404	34.928	23.660	23.028	23.596	30.994
-PASTA	21.222	20.263	20.421	13.950	13.619	13.917	18.163
CARNE	146.375	158.466	156.468	98.383	99.292	98.473	136.337
-CARNE BOVINA	64.501	81.896	79.021	51.604	51.005	51.543	69.483
-POLLAME	24.035	23.002	23.173	16.834	16.148	16.764	20.948
-ALTRE CARNI (ESCLUSI I SALUMI)	36.461	28.626	29.921	15.833	17.181	15.969	25.078
PESCE	39.603	54.512	52.048	29.872	37.254	30.618	44.609
OLII E GRASSI	38.936	38.081	38.222	27.954	28.003	27.960	34.660
-OLIO DI OLIVA E DI SEMI	34.926	33.260	33.535	24.850	25.083	24.874	30.529
LATTE, FORMAGGI E UOVA	58.086	71.769	69.507	45.496	44.102	45.355	61.123
-LATTE	20.089	25.100	24.272	15.073	16.828	15.250	21.140
-FORMAGGI	27.216	36.031	34.574	23.032	20.713	22.798	30.486
-UOVA	10.781	10.638	10.661	7.391	6.561	7.307	9.497
PATATE, FRUTTA E ORTAGGI	63.159	79.519	76.815	49.598	53.473	49.990	67.503
-FRUTTA FRESCA E SECCA	29.040	40.778	38.838	24.210	27.253	24.518	33.867
ZUCCHERO, CAFFE', THE, CACAO E ALTRI GENERI ALIMENTARI	33.994	37.966	37.309	27.285	23.939	26.948	33.713
-ZUCCHERO	6.871	6.925	6.916	5.308	5.494	5.327	6.364
-CAFFE', THE E SURROGATI	19.593	20.851	20.643	15.841	12.340	15.488	18.854
BEVANDE	43.798	45.541	45.252	27.065	27.298	27.088	38.948
-ACQUA MINERALE	3.434	6.282	5.811	4.629	6.104	4.778	5.453
-VINO	26.791	21.339	22.240	13.595	13.508	13.586	19.236
CONSUMI ALIMENTARI E BEVANDE	508.872	570.527	560.334	360.552	370.667	361.574	491.341
TABACCO	31.013	36.803	35.846	15.061	17.615	15.319	28.721
VESTIARIO E CALZATURE	133.851	172.521	166.130	77.166	94.006	78.866	135.838
-ARTICOLI CONFEZIONATI	57.554	76.856	73.666	29.579	38.455	30.475	58.673
-CALZATURE	31.041	40.327	38.792	18.823	21.606	19.104	31.958
ABITAZIONE	178.847	258.043	244.953	173.206	230.547	178.994	222.057
-AFFITTO E SUBAFFITTO	15.636	63.381	55.489	24.928	36.280	26.074	45.278
-VALORE LOCATIVO	136.776	137.817	137.645	114.313	125.887	115.481	129.951
-SPESE PER MANUTENZIONE E RIPARAZIONI	8.567	17.594	16.102	9.841	23.571	11.227	14.410
COMBUSTIBILI ED ENERGIA ELETTRICA	56.930	70.887	68.579	50.505	53.979	50.856	62.427
-ENERGIA ELETTRICA	31.477	36.042	35.287	25.885	27.989	26.097	32.097
-GAS	9.644	15.654	14.660	11.944	13.927	12.144	13.787
-KEROSENE ED ALTRI COMBUSTIBILI	4.193	6.861	6.420	2.761	1.631	2.647	5.110
-SPESE PER RISCALDAMENTO CENTRALE	4.595	5.196	5.097	2.026	1.854	2.009	4.025

Tav. 6 segue — Valore dei consumi delle famiglie distinte secondo la ripartizione territoriale e la condizione socio-economica del capo famiglia (spesa media mensile per famiglia — lire)

GRUPPI E CATEGORIE DI CONSUMO	Segue F — MEZZOGIORNO						Totale
	CONDIZIONI PROFESSIONALI DEL CAPO FAMIGLIA			CONDIZIONI NON PROFESSIONALI SECONDO IL MEZZO DI SOSTENTAMENTO DEL CAPO FAMIGLIA			
	TOTALE			Pensione	Altro mezzo	Totale	
Agricoltura	Rami extra agricoli	Complesso rami di attività					
MOBILI, ARTICOLI DI ARREDAMENTO, APPARECCHI, UTENSILERIA E SERVIZI PER LA CASA	99.550	147.632	139.684	84.820	121.802	88.553	121.936
-MOBILI IN LEGNO	8.544	26.052	23.158	9.988	571	9.037	18.256
-LENZUOLA, COPERTE E ALTRA BIANCHERIA PER LA CASA	12.134	8.584	9.171	5.856	3.757	5.644	7.947
-PENTOLE, POSATE E ALTRE STOVIGLIE PER LA CASA	4.203	8.459	7.755	3.312	3.780	3.359	6.229
-CUCINE, STUFE, SCALDABAGNI	541	1.703	1.511	1.394	1.069	1.361	1.459
-FRIGORIFERI	507	1.583	1.405	2.491	1.863	2.427	1.760
-LAVATRICI	1.699	1.933	1.894	1.931	2.247	1.963	1.918
-LAVASTOVIGLIE	-	518	433	9	118	20	289
-DETERSIVI E DETERGENTI	32.142	36.124	35.466	24.498	23.833	24.431	31.636
-SERVIZI DOMESTICI	2.139	5.027	4.549	1.927	22.186	3.972	4.349
-LAVANDERIA E TINTORIA	8.447	12.492	11.823	6.895	9.586	7.167	10.207
SERVIZI SANITARI E SPESE PER LA SALUTE	24.425	22.544	22.855	19.051	15.384	18.680	21.406
-ONORARI MEDICI E SIMILI	15.093	7.283	8.574	5.948	4.279	5.779	7.604
-MEDICINALI	3.650	6.908	6.369	5.899	4.431	5.751	6.155
TRASPORTI E COMUNICAZIONI	188.651	304.756	285.566	96.968	150.116	102.334	221.963
-SCOOTERS E MOTOCICLETTE	2.504	5.894	5.334	1.023	-	920	3.802
-BICICLETTE	500	811	759	104	-	94	528
-ASSICURAZIONE VEICOLI	17.567	25.466	24.161	6.026	10.313	6.459	18.016
-BENZINA PER VEICOLI	94.262	121.226	116.769	35.211	46.076	36.308	88.840
-TRAM, AUTOBUS, TAXI	2.453	6.270	5.639	4.804	3.511	4.673	5.304
-TELEFONO	11.449	21.346	19.710	13.655	13.910	13.681	17.617
-GETTONI TELEFONICI	940	1.211	1.166	878	1.546	945	1.090
RICREAZIONE, SPETTACOLI, ISTRUZIONE E CULTURA	64.732	110.288	102.759	40.481	41.772	40.611	81.188
-GIORNALI E RIVISTE	5.107	12.924	11.632	5.562	7.028	5.710	9.577
-LIBRI	10.359	16.818	15.750	4.121	5.606	4.271	11.766
-TASSE SCOLASTICHE E ALTRE SPESE PER L'ISTRUZIONE	4.669	7.645	7.153	1.745	3.008	1.872	5.320
-APPARECCHI RADIO, TV, GIRADISCHI, REGISTRATORI, DISCHI, FONOCASSETTE	8.289	12.380	11.704	4.730	1.952	4.450	9.186
-MACCHINE FOTOCINEMATOGRAFICHE, PELLICOLE	2.904	7.757	6.955	1.163	1.247	1.172	4.948
-ARTICOLI SPORTIVI E CAMPEGGIO	650	1.507	1.366	252	251	252	979
-PIANTE E FIORI	3.980	8.873	8.064	5.599	4.553	5.494	7.172
-GIOCATTOLE	5.005	12.624	11.365	3.731	2.855	3.642	8.684
-SERVIZI RICREATIVI	5.716	13.684	12.367	4.308	3.176	4.194	9.530
-ABBONAMENTI RADIO, TV	3.934	3.759	3.788	3.632	3.719	3.640	3.737
ALTRI BENI E SERVIZI	131.251	220.397	205.661	92.761	119.648	95.476	167.414
-DENARO DATO AI FIGLI	43.010	42.342	42.453	26.642	15.671	25.534	36.580
-SAPONETTE E ARTICOLI IGIENICI	16.222	27.114	25.313	13.825	15.895	14.034	21.398
-BARBIERE E PARRUCCHIERE	19.485	33.136	30.879	15.897	24.811	16.797	25.991
-BORSE E ARTICOLI IN PELLE	932	2.564	2.294	772	568	752	1.759
-ARGENTERIA, GIOIELLI, BIGIOTTERIA, OROLOGI E SIMILI	5.969	6.894	6.741	2.868	6.872	3.272	5.537
-ARTICOLI DI CANCELLERIA	3.765	5.101	4.880	668	1.252	727	3.438
-ALBERGHI, PENSIONI, GITE E VIAGGI	33.300	79.794	72.109	23.385	42.461	25.311	55.865
-DI CUI: PASTI E CONSUMAZIONI FUORI CASA	31.467	67.250	61.336	21.078	32.657	22.247	47.767
CONSUMI NON ALIMENTARI	909.250	1.343.871	1.272.033	650.019	844.869	669.689	1.062.950
TOTALE CONSUMI	1.418.122	1.914.398	1.832.367	1.010.571	1.215.536	1.031.263	1.554.291

Tav. 6 segue — Valore dei consumi delle famiglie distinte secondo la ripartizione territoriale e la condizione socio-economica del capo famiglia (spesa media mensile per famiglia — lire)

G — ITALIA

GRUPPI E CATEGORIE DI CONSUMO	CONDIZIONI PROFESSIONALI DEL CAPO FAMIGLIA					Totale
	INDIPENDENTI				Totale	
	Imprenditori e liberi professionisti	LAVORATORI IN PROPRIO				
	Agricoltura	Industria	Altre attività			
PANE E CEREALI	84.378	86.661	89.119	79.438	84.262	84.281
-PANE	33.436	42.183	37.821	34.123	37.263	36.619
-PASTA	17.011	16.716	17.823	15.306	16.446	16.541
CARNE	182.035	167.862	175.759	169.389	171.025	172.877
-CARNE BOVINA	97.896	68.108	87.845	87.322	82.782	85.325
-POLLAME	24.551	28.321	25.922	22.471	24.993	24.918
-ALTRE CARNI (ESCLUSI I SALUMI)	25.852	43.948	27.868	26.556	31.228	30.324
PESCE	48.422	35.847	38.847	41.252	39.169	40.726
OLII E GRASSI	37.385	39.106	37.584	37.601	37.964	37.867
-OLIO DI OLIVA E DI SEMI	30.074	32.345	29.539	30.456	30.629	30.536
LATTE, FORMAGGI E UOVA	78.490	62.859	77.429	69.260	70.270	71.652
-LATTE	26.106	21.736	26.747	23.451	24.071	24.413
-FORMAGGI	43.664	31.074	41.448	36.941	36.927	38.060
-UOVA	8.720	10.049	9.234	8.868	9.272	9.179
PATATE, FRUTTA E ORTAGGI	93.132	67.443	85.713	81.382	79.336	81.656
-FRUTTA FRESCA E SECCA	51.383	32.333	46.156	42.196	41.031	42.772
ZUCCHERO, CAFFE', THE, CACAO E ALTRI GENERI ALIMENTARI	40.452	36.668	38.174	35.863	36.789	37.406
-ZUCCHERO	5.985	7.857	6.670	5.943	6.641	6.531
-CAFFE', THE E SURROGATI	21.114	19.265	19.410	18.824	19.117	19.453
BEVANDE	60.970	52.571	55.270	51.277	52.853	54.219
-ACQUA MINERALE	12.486	5.551	10.496	9.534	8.862	9.472
-VINO	26.198	32.086	25.921	26.296	27.595	27.360
CONSUMI ALIMENTARI E BEVANDE	625.264	549.017	597.895	565.462	571.668	580.684
TABACCO	35.588	27.067	36.377	35.924	33.898	34.183
VESTIARIO E CALZATURE	285.868	162.114	197.365	195.624	187.970	204.437
-ARTICOLI CONFEZIONATI	130.540	68.834	85.784	84.847	81.223	89.518
-CALZATURE	55.478	34.558	41.759	40.620	39.495	42.184
ABITAZIONE	397.207	203.099	274.330	299.077	267.768	289.542
-AFFITTO E SUBAFFITTO	50.248	10.194	42.409	50.616	38.129	40.168
-VALORE LOCATIVO	239.183	163.690	173.147	172.291	170.455	182.016
-SPESE PER MANUTENZIONE E RIPARAZIONI	16.599	7.166	11.219	16.996	12.766	13.411
COMBUSTIBILI ED ENERGIA						
ELETTRICA	137.659	88.280	113.059	106.372	104.053	109.705
-ENERGIA ELETTRICA	44.722	33.266	35.440	35.764	35.050	36.677
-GAS	38.555	15.216	38.277	35.846	31.562	32.738
-KEROSENE ED ALTRI COMBUSTIBILI	19.718	15.790	15.325	13.808	14.772	15.604
-SPESE PER RISCALDAMENTO CENTRALE	21.765	10.790	18.305	16.664	15.744	16.756

Tav. 6 segue — Valore dei consumi delle famiglie distinte secondo la ripartizione territoriale e la condizione socio-economica del capo famiglia (spesa media mensile per famiglia — lire)

Segue G — ITALIA

GRUPPI E CATEGORIE DI CONSUMO	CONDIZIONI PROFESSIONALI DEL CAPO FAMIGLIA					Totale
	INDIPENDENTI					
	Imprenditori e liberi professionisti	LAVORATORI IN PROPRIO			Totale	
Agricoltura		Industria	Altre attività			
MOBILI, ARTICOLI DI ARREDAMENTO, APPARECCHI, UTENSILERIA E SERVIZI PER LA CASA	220.730	122.303	188.141	169.362	163.766	173.348
- MOBILI IN LEGNO	39.805	18.973	50.529	39.688	38.037	38.335
- LENZUOLA, COPERTE E ALTRA BIANCHERIA PER LA CASA	11.253	10.827	15.410	9.480	11.681	11.609
- PENTOLE, POSATE E ALTRE STOVIGLIE PER LA CASA	5.319	6.032	8.975	5.324	6.649	6.426
- CUCINE, STUFE, SCALDABAGNI	2.087	1.873	2.022	1.917	1.939	1.964
- FRIGORIFERI	2.077	450	1.125	2.132	1.402	1.516
- LAVATRICI	2.990	2.678	4.527	2.100	3.008	3.005
- LAVASTOVIGLIE	306	-	609	977	622	568
- DETERSIVI E DETERGENTI	35.372	31.239	36.122	33.086	33.592	33.891
- SERVIZI DOMESTICI	30.469	2.990	627	7.191	4.091	8.528
- LAVANDERIA E TINTORIA	23.787	11.064	16.839	18.558	16.181	17.460
SERVIZI SANITARI E SPESE PER LA SALUTE	44.464	33.929	30.765	37.778	34.623	36.278
- ONORARI MEDICI E SIMILI	14.899	13.699	12.245	13.804	13.286	13.557
- MEDICINALI	12.469	8.021	10.165	9.596	9.390	9.908
TRASPORTI E COMUNICAZIONI	593.898	297.697	393.832	449.115	394.596	428.120
- SCOOTERS E MOTOCICLETTE	8.960	2.342	5.843	3.758	4.069	4.892
- BICICLETTE	1.638	887	1.161	1.200	1.111	1.200
- ASSICURAZIONE VEICOLI	40.692	33.426	36.218	39.676	37.055	37.666
- BENZINA PER VEICOLI	182.774	124.855	153.106	149.808	144.740	151.137
- TRAM, AUTOBUS, TAXI	9.834	5.315	10.978	8.590	8.542	8.759
- TELEFONO	41.598	19.205	28.618	30.819	27.280	29.689
- GETTONI TELEFONICI	1.730	1.005	1.380	1.663	1.412	1.466
RICREAZIONE, SPETTACOLI, ISTRUZIONE E CULTURA	226.902	91.038	145.778	130.089	125.478	142.540
- GIORNALI E RIVISTE	27.932	8.600	17.454	17.620	15.359	17.474
- LIBRI	36.380	12.992	23.609	13.822	16.707	20.017
- TASSE SCOLASTICHE E ALTRE SPESE PER L'ISTRUZIONE	25.928	6.702	8.596	8.912	8.271	11.241
- APPARECCHI RADIO, TV, GIRADISCHI, REGISTRATORI, DISCHI, FONOCASSETTE	20.851	6.521	11.716	15.268	12.006	13.494
- MACCHINE FOTOCINEMATOGRAFICHE, PELLICOLE	11.952	4.107	9.927	6.669	7.070	7.891
- ARTICOLI SPORTIVI E CAMPEGGIO	2.963	1.086	2.926	1.584	1.886	2.067
- PIANTE E FIORI	21.624	6.263	14.248	11.727	11.184	12.940
- GIOCATTOLI	17.797	6.379	13.881	12.270	11.336	12.423
- SERVIZI RICREATIVI	35.361	12.807	26.989	22.725	21.642	23.950
- ABBONAMENTI RADIO, TV	5.339	4.986	4.721	4.275	4.590	4.716
ALTRI BENI E SERVIZI	425.821	178.094	331.446	331.858	294.082	316.240
- DENARO DATO AI FIGLI	61.900	51.736	68.391	57.129	59.363	59.789
- SAPONETTE E ARTICOLI IGIENICI	37.734	18.398	28.185	27.852	25.643	27.676
- BARBIERE E PARRUCCHIERE	51.523	23.041	35.778	37.920	33.601	36.616
- BORSE E ARTICOLI IN PELLE	6.409	1.069	3.179	4.184	3.105	3.660
- ARGENTERIA, GIOIELLI, BIGIOTTERIA, OROLOGI E SIMILI	14.217	6.914	6.968	9.015	7.854	8.925
- ARTICOLI DI CANCELLERIA	7.249	4.255	7.290	5.886	5.929	6.151
- ALBERGHI, PENSIONI, GITE E VIAGGI	201.325	56.083	138.127	150.978	123.689	136.748
- DI CUI: PASTI E CONSUMAZIONI FUORI CASA	170.387	49.743	112.147	119.878	100.267	112.062
CONSUMI NON ALIMENTARI	2.368.137	1.203.621	1.711.093	1.755.199	1.606.234	1.734.393
TOTALE CONSUMI	2.993.401	1.752.638	2.308.988	2.320.661	2.177.902	2.315.077

Tav. 6 segue — Valore dei consumi delle famiglie distinte secondo la ripartizione territoriale e la condizione socio-economica del capo famiglia (spesa media mensile per famiglia — lire)

Segue G — ITALIA

GRUPPI E CATEGORIE DI CONSUMO	CONDIZIONI PROFESSIONALI DEL CAPO FAMIGLIA							
	DIPENDENTI							
	DIRIGENTI E IMPIEGATI			OPERAI E ASSIMILATI				
	Agricoltura e industria	Altre attività	Totale	Agricoltura	Industria	Altre attività	Totale	Totale
PANE E CEREALI	79.793	74.934	75.983	84.524	82.474	78.972	81.511	79.029
-PANE	32.234	30.478	30.857	38.609	36.885	34.850	36.372	33.896
-PASTA	14.271	15.157	14.966	20.524	15.991	15.676	16.291	15.696
CARNE	160.528	150.763	152.872	145.667	161.280	157.449	158.639	156.050
-CARNE BOVINA	87.151	78.969	80.736	66.325	80.270	78.168	78.343	79.418
-POLLAME	20.807	20.785	20.790	24.295	23.627	23.903	23.776	22.435
-ALTRE CARNI (ESCLUSI I SALUMI)	18.654	21.130	20.596	30.787	26.087	24.986	26.145	23.653
PESCE	33.577	41.059	39.444	33.278	32.392	34.974	33.315	36.067
OLII E GRASSI	30.661	31.671	31.452	37.613	33.740	34.681	34.392	33.072
-OLIO DI OLIVA E DI SEMI	23.196	25.618	25.095	32.037	26.309	27.575	27.232	26.272
LATTE, FORMAGGI E UOVA	71.804	68.994	69.601	63.429	68.874	66.818	67.718	68.564
-LATTE	24.453	22.895	23.232	23.461	23.940	23.102	23.623	23.448
-FORMAGGI	39.743	37.559	38.030	29.410	35.930	34.734	34.960	36.339
-UOVA	7.608	8.540	8.339	10.558	9.004	8.982	9.135	8.777
PATATE, FRUTTA E ORTAGGI	83.596	81.254	81.760	62.797	74.955	77.285	74.636	77.835
-FRUTTA FRESCA E SECCA	44.644	41.551	42.219	31.344	39.690	39.747	38.967	40.427
ZUCCHERO, CAFFE', THE, CACAO								
E ALTRI GENERI ALIMENTARI	35.682	33.892	34.280	34.760	36.973	36.142	36.504	35.505
-ZUCCHERO	5.213	5.419	5.375	7.363	6.418	6.308	6.466	5.976
-CAFFE', THE E SURROGATI	17.266	17.358	17.339	18.652	19.257	19.136	19.163	18.344
BEVANDE	48.614	44.473	45.367	41.398	49.111	48.477	48.218	46.938
-ACQUA MINERALE	10.077	8.377	8.744	4.880	8.427	7.643	7.855	8.254
-VINO	21.619	19.650	20.075	23.654	24.759	23.884	24.375	22.444
CONSUMI ALIMENTARI E BEVANDE	544.255	527.040	530.759	503.466	539.799	534.798	534.933	533.060
TABACCO	30.553	30.734	30.695	32.916	32.792	33.492	33.032	31.982
VESTIARIO E CALZATURE	239.360	202.107	210.149	137.832	153.164	149.202	150.506	177.289
-ARTICOLI CONFEZIONATI	105.872	92.418	95.322	58.611	67.071	63.778	65.242	78.750
-CALZATURE	41.474	41.502	41.496	33.373	32.648	33.747	33.072	36.855
ABITAZIONE	304.527	315.429	313.076	176.176	220.648	229.321	219.531	261.538
-AFFITTO E SUBAFFITTO	70.284	70.998	70.844	30.708	56.465	65.327	57.073	63.257
-VALORE LOCATIVO	154.315	161.090	159.628	117.128	113.145	110.505	112.636	133.738
-SPESE PER MANUTENZIONE E RIPARAZIONI	15.200	23.083	21.381	11.088	18.052	17.301	17.187	19.071
COMBUSTIBILI ED ENERGIA								
ELETTRICA	112.670	95.102	98.894	76.778	88.285	95.678	89.678	93.818
-ENERGIA ELETTRICA	30.367	33.067	32.484	31.158	28.599	29.226	29.031	30.582
-GAS	39.170	29.218	31.366	13.865	29.520	28.901	27.926	29.471
-KEROSENE ED ALTRI COMBUSTIBILI	9.397	9.578	9.539	12.161	10.530	17.593	12.984	11.437
-SPESE PER RISCALDAMENTO CENTRALE	30.937	19.698	22.124	4.100	13.687	13.904	12.906	17.046

Tav. 6 segue — Valore dei consumi delle famiglie distinte secondo la ripartizione territoriale e la condizione socio-economica del capo famiglia (spesa media mensile per famiglia — lire)

GRUPPI E CATEGORIE DI CONSUMO	CONDIZIONI PROFESSIONALI DEL CAPO FAMIGLIA							Totale
	DIPENDENTI							
	DIRIGENTI E IMPIEGATI			OPERAI E ASSIMILATI				
	Agricoltura e industria	Altre attività	Totale	Agricoltura	Industria	Altre attività	Totale	
MOBILI, ARTICOLI DI ARREDAMENTO, APPARECCHI, UTENSILERIA E SERVIZI PER LA CASA	199.261	168.157	174.872	109.435	148.204	133.349	139.902	155.605
- MOBILI IN LEGNO	63.396	39.575	44.717	14.200	36.344	22.192	29.750	36.471
- LENZUOLA, COPERTE E ALTRA BIANCHERIA PER LA CASA	6.935	7.286	7.210	11.013	8.496	8.541	8.734	8.050
- PENTOLE, POSATE E ALTRE STOVIGLIE PER LA CASA	7.162	6.659	6.767	5.761	6.681	7.887	6.994	6.892
- CUCINE, STUFE, SCALDABAGNI	1.027	1.476	1.379	1.231	1.652	1.047	1.417	1.400
- FRIGORIFERI	716	1.839	1.597	1.807	1.729	1.311	1.599	1.598
- LAVATRICI	3.873	2.434	2.745	2.402	2.052	2.225	2.140	2.411
- LAVASTOVIGLIE	39	867	689	-	69	74	64	345
- DETERSIVI E DETERGENTI	32.576	29.806	30.404	31.474	31.161	30.794	31.069	30.770
- SERVIZI DOMESTICI	5.919	6.491	6.367	-	1.015	283	685	3.237
- LAVANDERIA E TINTORIA	17.864	18.616	18.454	8.511	12.004	13.125	12.060	14.931
SERVIZI SANITARI E SPESE PER LA SALUTE	54.544	35.679	39.752	18.961	39.729	31.998	35.356	37.330
- ONORARI MEDICI E SIMILI	25.139	14.582	16.861	7.378	15.906	11.652	13.757	15.151
- MEDICINALI	13.181	9.194	10.055	5.617	9.021	9.604	8.909	9.424
TRASPORTI E COMUNICAZIONI	446.985	355.100	374.936	207.746	318.637	302.366	303.462	335.558
- SCOOTERS E MOTOCICLETTE	7.785	3.469	4.400	5.045	2.366	8.230	4.521	4.467
- BICICLETTE	1.233	915	984	285	811	590	692	823
- ASSICURAZIONE VEICOLI	48.632	31.891	35.505	16.346	27.358	22.938	24.934	29.681
- BENZINA PER VEICOLI	149.479	127.493	132.240	101.080	125.874	121.393	122.206	126.712
- TRAM, AUTOBUS, TAXI	13.024	11.394	11.746	2.800	9.107	10.332	8.947	10.204
- TELEFONO	27.881	28.754	28.566	11.542	17.490	20.668	18.000	22.745
- GETTONI TELEFONICI	1.537	1.382	1.415	1.053	1.195	1.992	1.443	1.430
RICREAZIONE, SPETTACOLI, ISTRUZIONE E CULTURA	196.695	155.471	164.372	69.019	107.628	118.985	107.910	133.264
- GIORNALI E RIVISTE	25.699	20.522	21.640	7.183	13.423	14.398	13.187	16.983
- LIBRI	26.633	23.475	24.157	8.451	11.762	18.245	13.587	18.334
- TASSE SCOLASTICHE E ALTRE SPESE PER L'ISTRUZIONE	17.893	11.736	13.065	4.897	6.524	7.805	6.798	9.612
- APPARECCHI RADIO, TV, GIRADISCHI, REGISTRATORI, DISCHI, FONOCASSETTE	24.684	15.899	17.796	6.834	12.203	14.433	12.455	14.853
- MACCHINE FOTOCINEMATOGRAFICHE, PELLICOLE	12.390	9.802	10.361	3.899	7.312	7.216	6.977	8.497
- ARTICOLI SPORTIVI E CAMPEGGIO	2.954	2.139	2.315	420	1.306	1.368	1.247	1.727
- PIANTE E FIORI	15.508	11.827	12.622	5.515	10.058	9.541	9.486	10.894
- GIOCATTOLI	14.386	13.251	13.496	5.146	10.260	10.475	9.876	11.501
- SERVIZI RICREATIVI	34.635	26.964	28.620	10.031	18.769	18.299	17.839	22.680
- ABBONAMENTI RADIO, TV	4.525	4.594	4.579	3.458	4.913	5.164	4.866	4.737
ALTRI BENI E SERVIZI	386.301	309.635	326.185	164.417	237.320	236.187	230.470	273.451
- DENARO DATO AI FIGLI	51.868	48.064	48.885	45.881	44.131	49.754	46.125	47.364
- SAPONETTE E ARTICOLI IGIENICI	31.113	29.623	29.945	16.799	24.368	24.765	23.825	26.573
- BARBIERE E PARRUCCHIERE	40.973	37.454	38.214	22.826	31.096	33.336	31.093	34.291
- BORSE E ARTICOLI IN PELLE	6.109	3.936	4.405	876	1.918	2.218	1.923	3.038
- ARGENTERIA, GIOIELLI, BIGIOTTERIA, OROLOGI E SIMILI	11.459	6.776	7.787	3.711	5.986	4.215	5.205	6.364
- ARTICOLI DI CANCELLERIA	9.406	5.976	6.716	2.874	5.288	4.988	4.975	5.757
- ALBERGHI, PENSIONI, GITE E VIAGGI	206.091	147.300	159.991	57.858	101.188	97.350	96.083	124.781
- DI CUI: PASTI E CONSUMAZIONI FUORI CASA	151.859	115.304	123.195	53.858	85.754	84.715	82.580	100.819
CONSUMI NON ALIMENTARI	1.970.896	1.667.414	1.732.931	993.280	1.346.407	1.330.578	1.309.847	1.499.835
TOTALE CONSUMI	2.515.151	2.194.454	2.263.690	1.496.746	1.886.206	1.865.376	1.844.780	2.032.895

Tav. 6 segue — Valore dei consumi delle famiglie distinte secondo la ripartizione territoriale e la condizione socio-economica del capo famiglia (spesa media mensile per famiglia — lire)

Segue G — ITALIA

GRUPPI E CATEGORIE DI CONSUMO	CONDIZIONI PROFESSIONALI DEL CAPO FAMIGLIA			CONDIZIONI NON PROFESSIONALI SECONDO IL MEZZO DI SOSTENTAMENTO DEL CAPO FAMIGLIA			Totale
	TOTALE			Pensione	Altro mezzo	Totale	
	Agricoltura	Rami extra agricoli	Complesso rami di attività				
PANE E CEREALI	86.260	79.902	80.535	55.811	56.828	55.900	71.246
-PANE	40.601	34.022	34.677	24.388	24.349	24.385	30.796
-PASTA	18.343	15.672	15.938	11.041	11.503	11.081	14.107
CARNE	159.728	161.006	160.879	107.830	112.288	108.221	141.019
-CARNE BOVINA	67.924	82.572	81.113	55.470	54.336	55.370	71.404
-POLLAME	26.728	22.752	23.148	17.174	16.857	17.146	20.884
-ALTRE CARNI (ESCLUSI I SALUMI)	38.287	24.160	25.567	14.767	19.116	15.149	21.638
PESCE	34.553	37.719	37.404	22.711	27.689	23.149	32.028
OLII E GRASSI	39.639	33.873	34.448	27.940	27.478	27.900	31.979
-OLIO DI OLIVA E DI SEMI	33.269	26.857	27.496	21.821	22.205	21.855	25.369
LATTE, FORMAGGI E UOVA	63.700	70.086	69.451	50.935	50.339	50.882	62.447
-LATTE	22.796	23.827	23.725	16.931	17.542	16.984	21.183
-FORMAGGI	30.729	37.508	36.833	27.283	25.931	27.164	33.186
-UOVA	10.175	8.751	8.893	6.721	6.866	6.734	8.078
PATATE, FRUTTA E ORTAGGI	66.290	80.330	78.932	56.352	58.875	56.574	70.499
-FRUTTA FRESCA E SECCA	32.251	42.079	41.100	29.106	30.639	29.241	36.627
ZUCCHERO, CAFFE', THE, CACAO E ALTRI GENERI ALIMENTARI	35.971	36.059	36.050	29.174	27.579	29.034	33.404
-ZUCCHERO	7.642	5.968	6.135	5.116	5.070	5.112	5.749
-CAFFE', THE E SURROGATI	18.972	18.628	18.662	15.690	14.829	15.614	17.513
BEVANDE	48.461	49.090	49.028	34.771	34.992	34.790	43.657
-ACQUA MINERALE	5.417	8.956	8.604	6.906	7.591	6.966	7.986
-VINO	28.598	23.330	23.855	18.689	18.142	18.641	21.888
CONSUMI ALIMENTARI E BEVANDE	534.602	548.065	546.727	385.524	396.068	386.450	486.279
TABACCO	29.509	32.957	32.614	15.475	20.989	15.959	26.333
VESTIARIO E CALZATURE	158.161	188.056	185.079	96.218	123.148	98.585	152.460
-ARTICOLI CONFEZIONATI	65.277	83.672	81.840	37.562	47.833	38.465	65.482
-CALZATURE	34.029	38.865	38.384	20.975	25.573	21.379	31.971
ABITAZIONE	196.100	277.701	269.573	207.455	247.228	210.953	247.466
-AFFITTO E SUBAFFITTO	19.626	60.724	56.631	31.202	38.734	31.865	47.291
-VALORE LOCATIVO	146.845	147.675	147.592	121.994	139.031	123.492	138.503
-SPESE PER MANUTENZIONE E RIPARAZIONI	9.087	18.371	17.446	17.110	24.542	17.763	17.566
COMBUSTIBILI ED ENERGIA							
ELETTRICA	84.276	99.938	98.378	82.217	82.787	82.267	92.301
-ENERGIA ELETTRICA	32.736	32.286	32.331	23.156	27.012	23.495	28.998
-GAS	15.041	32.109	30.409	25.762	24.421	25.644	28.612
-KEROSENE ED ALTRI COMBUSTIBILI	14.705	12.404	12.633	11.407	8.303	11.134	12.068
-SPESE PER RISCALDAMENTO CENTRALE	7.986	17.956	16.963	15.195	17.403	15.389	16.369

Tav. 6 segue — Valore dei consumi delle famiglie distinte secondo la ripartizione territoriale e la condizione socio-economica del capo famiglia (spesa media mensile per famiglia — lire)

Segue G — ITALIA

GRUPPI E CATEGORIE DI CONSUMO	CONDIZIONI PROFESSIONALI DEL CAPO FAMIGLIA			CONDIZIONI NON PROFESSIONALI SECONDO IL MEZZO DI SOSTENTAMENTO DEL CAPO FAMIGLIA			Totale
	TOTALE			Pensione	Altro mezzo	Totale	
	Agricoltura	Rami extra agricoli	Complesso rami di attività				
MOBILI, ARTICOLI DI ARREDAMENTO, APPARECCHI, UTENSILERIA E SERVIZI PER LA CASA	119.857	165.215	160.698	93.923	118.264	96.063	136.321
- MOBILI IN LEGNO	19.269	38.968	37.006	9.577	9.200	9.544	26.649
- LENZUOLA, COPERTE E ALTRA BIANCHERIA PER LA CASA	10.585	8.904	9.071	6.758	6.525	6.737	8.191
- PENTOLE, POSATE E ALTRE STOVIGLIE PER LA CASA	5.692	6.876	6.758	3.832	4.290	3.873	5.670
- CUCINE, STUFE, SCALDABAGNI	1.553	1.563	1.562	1.621	552	1.527	1.549
- FRIGORIFERI	1.020	1.636	1.575	1.811	1.380	1.773	1.649
- LAVATRICI	2.571	2.583	2.582	1.696	2.761	1.789	2.283
- LAVASTOVIGLIE	-	454	409	126	262	138	307
- DETERSIVI E DETERGENTI	31.795	31.652	31.666	23.023	24.971	23.195	28.471
- SERVIZI DOMESTICI	1.792	5.083	4.755	2.082	13.960	3.126	4.141
- LAVANDERIA E TINTORIA	10.075	16.274	15.657	10.536	13.392	10.787	13.820
SERVIZI SANITARI E SPESE PER LA SALUTE	31.282	37.664	37.029	32.743	33.933	32.847	35.451
- ONORARI MEDICI E SIMILI	14.339	14.733	14.694	10.842	14.446	11.159	13.360
- MEDICINALI	7.220	9.822	9.563	10.851	9.955	10.772	10.019
TRASPORTI E COMUNICAZIONI	273.979	371.869	362.120	146.477	205.517	151.666	282.750
- SCOOTERS E MOTOCICLETTE	3.519	4.707	4.589	1.413	1.004	1.377	3.378
- BICICLETTE	760	950	931	304	272	301	694
- ASSICURAZIONE VEICOLI	28.342	32.374	31.973	12.862	13.446	12.913	24.785
- BENZINA PER VEICOLI	119.162	135.331	133.721	51.308	69.576	52.914	103.245
- TRAM, AUTOBUS, TAXI	4.395	10.386	9.789	7.914	6.923	7.827	9.049
- TELEFONO	16.995	25.594	24.737	16.978	20.266	17.267	21.920
- GETTONI TELEFONICI	1.056	1.483	1.441	1.017	1.672	1.074	1.302
RICREAZIONE, SPETTACOLI, ISTRUZIONE E CULTURA	88.813	141.135	135.926	63.912	84.552	65.725	109.449
- GIORNALI E RIVISTE	8.587	18.068	17.124	11.074	12.353	11.186	14.884
- LIBRI	11.343	19.643	18.817	6.092	10.615	6.489	14.167
- TASSE SCOLASTICHE E ALTRE SPESE PER L'ISTRUZIONE	6.678	10.456	10.080	2.304	6.504	2.673	7.286
- APPARECCHI RADIO, TV, GIRADISCHI, REGISTRATORI, DISCHI, FONOCASSETTE	9.940	14.963	14.463	5.574	7.462	5.740	11.173
- MACCHINE FOTOCINEMATOGRAFICHE, PELLICOLE	4.104	8.789	8.323	3.176	9.597	3.740	6.595
- ARTICOLI SPORTIVI E CAMPEGGIO	925	1.924	1.824	761	364	726	1.410
- PIANTE E FIORI	6.435	12.039	11.481	8.836	7.228	8.695	10.430
- GIOCATTOLI	6.134	12.389	11.766	4.564	4.177	4.530	9.037
- SERVIZI RICREATIVI	12.581	24.202	23.044	9.736	12.720	9.999	18.124
- ABBONAMENTI RADIO, TV	4.438	4.763	4.731	4.428	4.486	4.433	4.619
ALTRI BENI E SERVIZI	181.302	297.281	285.731	150.893	184.149	153.816	235.980
- DENARO DATO AI FIGLI	49.040	51.139	50.930	34.715	28.980	34.211	44.625
- SAPONETTE E ARTICOLI IGIENICI	18.518	27.816	26.890	16.098	21.810	16.600	23.009
- BARBIERE E PARRUCCHIERE	23.241	36.254	34.958	23.054	28.261	23.512	30.641
- BORSE E ARTICOLI IN PELLE	1.089	3.452	3.217	1.205	1.636	1.243	2.472
- ARGENTERIA, GIOIELLI, BIGIOTTERIA, OROLOGI E SIMILI	5.785	7.244	7.099	3.135	2.959	3.120	5.598
- ARTICOLI DI CANCELLERIA	3.968	6.080	5.870	1.157	1.608	1.196	4.107
- ALBERGHI, PENSIONI, GITE E VIAGGI	63.654	135.356	128.215	58.492	82.113	60.568	102.703
- DI CUI: PASTI E CONSUMAZIONI FUORI CASA	57.525	109.190	104.045	47.763	67.857	49.529	83.485
CONSUMI NON ALIMENTARI	1.163.279	1.611.816	1.567.148	889.313	1.100.567	907.881	1.318.511
TOTALE CONSUMI	1.697.881	2.159.881	2.113.875	1.274.837	1.496.635	1.294.331	1.804.790

Tav. 7 – Valore dei consumi delle famiglie distinte secondo la ripartizione territoriale, l'ampiezza e il tipo
(spesa media mensile per famiglia – lire)

A – NORD CENTRO

GRUPPI E CATEGORIE DI CONSUMO	1 COMPONENTE			2 COMPONENTI			3 COMPONENTI			Totale
	In età inferiore a 65 anni	In età di 65 anni e più	Totale	Con capo famiglia in età inferiore a 65 anni	Con capo famiglia in età di 65 anni e più	Totale	Due adulti e un bambino	Due adulti e un ragazzo	Tre adulti	
PANE E CEREALI	35.914	33.874	34.917	57.409	55.718	56.728	68.164	76.419	78.264	75.741
-PANE	14.564	13.679	14.131	24.709	24.328	24.556	27.228	32.417	34.917	32.689
-PASTA	6.375	5.533	5.964	10.241	9.545	9.960	11.173	12.729	14.158	13.228
CARNE	71.100	60.616	65.976	120.122	110.624	116.297	138.308	160.289	165.998	158.736
-CARNE BOVINA	34.880	31.744	33.347	62.960	56.236	60.252	70.663	84.491	84.149	81.252
-POLLAME	9.820	9.519	9.673	17.233	18.458	17.726	18.951	22.317	24.305	22.753
-ALTRE CARNI (ESCLUSI I SALUMI)	8.815	5.223	7.060	14.923	13.209	14.233	17.672	19.886	23.662	21.538
PESCE	13.596	9.814	11.748	22.689	20.235	21.701	26.918	27.579	29.041	28.224
OLII E GRASSI	18.255	20.476	19.341	28.026	28.662	28.281	26.416	30.713	34.191	31.724
-OLIO DI OLIVA E DI SEMI	13.662	15.452	14.537	21.178	21.115	21.152	19.309	22.633	25.324	23.422
LATTE,FORMAGGI E UOVA	34.709	32.754	33.754	54.738	53.331	54.172	64.350	67.974	71.052	68.953
-LATTE	11.445	11.903	11.669	16.948	17.641	17.227	23.965	22.300	22.337	22.710
-FORMAGGI	18.857	16.827	17.865	31.436	29.153	30.517	34.074	38.387	40.457	38.605
-UOVA	4.407	4.024	4.220	6.354	6.537	6.428	6.311	7.287	8.258	7.638
PATATE,FRUTTA E ORTAGGI	39.983	35.513	37.798	63.459	59.823	61.994	70.286	77.811	83.754	79.505
-FRUTTA FRESCA E SECCA	20.952	18.984	19.990	32.486	31.223	31.977	38.406	41.630	44.291	42.393
ZUCCHERO,CAFFE',THE,CACAO										
E ALTRI GENERI ALIMENTARI	20.546	20.517	20.533	29.758	30.765	30.164	31.282	34.500	36.776	35.053
-ZUCCHERO	3.298	3.471	3.383	4.595	5.337	4.894	4.525	5.414	5.882	5.490
-CAFFE',THE E SURROGATI	11.491	10.702	11.106	15.625	15.841	15.712	15.498	16.691	19.620	18.055
BEVANDE	25.014	18.827	21.990	43.633	38.692	41.644	50.553	50.423	56.991	53.961
-ACQUA MINERALE	5.857	5.325	5.597	8.105	7.858	8.006	10.042	11.606	10.397	10.545
-VINO	10.938	9.785	10.374	22.789	22.183	22.545	22.363	22.841	30.108	26.771
CONSUMI ALIMENTARI E BEVANDE	259.117	232.391	246.057	419.834	397.850	410.981	476.277	525.708	556.067	531.897
TABACCO	18.300	4.697	11.651	26.016	12.474	20.562	31.166	28.615	29.529	29.586
VESTIARIO E CALZATURE	102.587	49.344	76.564	155.850	88.635	128.784	184.731	201.846	182.683	186.570
-ARTICOLI CONFEZIONATI	42.267	16.538	29.692	60.972	31.414	49.070	85.254	97.122	80.809	84.916
-CALZATURE	21.056	12.512	16.880	27.999	17.842	23.909	34.314	39.997	35.099	35.878
ABITAZIONE	212.922	175.093	194.432	258.465	230.866	247.352	267.707	287.796	279.198	278.268
-AFFITTO E SUBAFFITTO	57.344	32.425	45.164	54.308	31.245	45.021	73.572	59.270	40.382	51.728
-VALORE LOCATIVO	101.954	103.576	102.747	135.260	131.808	133.870	130.550	151.718	160.418	151.893
-SPESE PER MANUTENZIONE E RIPARAZIONI	15.352	5.884	10.724	17.437	25.519	20.692	17.205	19.687	19.315	18.859
COMBUSTIBILI ED ENERGIA										
ELETTRICA	74.556	77.627	76.058	103.472	95.299	100.182	104.973	107.881	121.290	114.686
-ENERGIA ELETTRICA	19.876	16.694	18.321	24.915	22.004	23.743	28.020	27.169	29.312	28.594
-GAS	25.373	24.485	24.939	34.555	30.176	32.792	38.929	37.238	39.309	38.727
-KEROSENE ED ALTRI COMBUSTIBILI	8.865	14.354	11.548	16.621	15.089	16.004	14.188	13.101	20.931	17.688
-SPESE PER RISCALDAMENTO CENTRALE	17.933	17.353	17.650	22.313	22.302	22.309	20.366	26.816	23.615	23.571

Tav. 7 segue — Valore dei consumi delle famiglie distinte secondo la ripartizione territoriale, l'ampiezza e il tipo (spesa media mensile per famiglia — lire)

Segue A — NORD CENTRO

GRUPPI E CATEGORIE DI CONSUMO	1 COMPONENTE			2 COMPONENTI			3 COMPONENTI			Totale
	In età inferiore a 65 anni	In età di 65 anni e più	Totale	Con capo famiglia in età inferiore a 65 anni	Con capo famiglia in età di 65 anni e più	Totale	Due adulti e un bambino	Due adulti e un ragazzo	Tre adulti	
MOBILI, ARTICOLI DI ARREDAMENTO, APPARECCHI, UTENSILERIA E SERVIZI PER LA CASA	97.380	54.539	76.441	141.969	98.105	124.305	168.479	159.806	159.458	160.612
-MOBILI IN LEGNO	10.542	1.624	6.183	30.374	7.203	21.043	48.919	32.554	33.815	36.521
-LENZUOLA, COPERTE E ALTRA BIANCHERIA PER LA CASA	4.367	3.501	3.944	6.895	6.706	6.819	6.424	5.130	9.710	7.975
-PENTOLE, POSATE E ALTRE STOVIGLIE PER LA CASA	3.629	1.775	2.723	6.005	2.909	4.758	4.666	8.168	5.141	5.649
-CUCINE, STUFE, SCALDABAGNI	1.466	276	884	936	1.538	1.178	832	1.370	1.857	1.520
-FRIGORIFERI	1.072	1.503	1.283	1.586	1.117	1.398	2.641	809	1.599	1.643
-LAVATRICI	827	1.050	936	2.517	2.584	2.544	4.699	1.952	3.669	3.498
-LAVASTOVIGLIE	212	65	140	418	145	308	670	202	407	417
-DETERSIVI E DETERGENTI	14.270	13.779	14.030	25.702	23.768	24.923	30.107	29.359	30.560	30.139
-SERVIZI DOMESTICI	3.330	4.495	3.900	3.667	3.896	3.759	6.016	3.046	2.681	3.446
-LAVANDERIA E TINTORIA	17.519	7.923	12.829	16.262	12.386	14.701	15.704	17.687	16.363	16.493
SERVIZI SANITARI E SPESE PER LA SALUTE	19.013	30.933	24.840	36.768	46.695	40.765	31.933	47.805	41.764	40.970
-ONORARI MEDICI E SIMILI	6.780	8.271	7.509	14.624	18.418	16.152	11.727	28.709	15.769	17.655
-MEDICINALI	7.077	10.245	8.626	11.313	14.212	12.480	10.808	10.449	13.442	12.192
TRASPORTI E COMUNICAZIONI	151.472	37.216	95.626	288.646	124.546	222.566	415.447	393.078	387.558	392.379
-SCOOTERS E MOTOCICLETTE	766	-	392	2.021	40	1.223	1.237	1.179	5.154	3.442
-BICICLETTE	586	25	312	784	474	659	1.053	1.144	470	731
-ASSICURAZIONE VEICOLI	13.299	1.216	7.393	28.266	12.051	21.736	34.708	41.654	34.908	36.060
-BENZINA PER VEICOLI	61.702	9.863	36.364	107.263	46.019	82.601	150.373	147.182	132.159	138.632
-TRAM, AUTOBUS, TAXI	6.740	5.830	6.295	9.265	7.590	8.591	6.075	9.494	12.473	10.431
-TELEFONO	18.474	12.821	15.711	22.571	18.760	21.037	22.935	25.458	27.557	26.119
-GETTONI TELEFONICI	1.263	782	1.028	1.544	858	1.268	1.666	1.600	1.505	1.551
RICREAZIONE, SPETTACOLI, ISTRUZIONE E CULTURA	77.461	35.683	57.041	103.892	58.823	85.744	146.923	165.929	137.050	145.029
-GIORNALI E RIVISTE	13.554	7.694	10.690	18.240	13.314	16.256	19.573	21.471	20.096	20.201
-LIBRI	8.120	3.227	5.729	9.140	3.972	7.059	7.956	22.941	16.883	16.179
-TASSE SCOLASTICHE E ALTRE SPESE PER L'ISTRUZIONE	1.130	-	578	2.260	555	1.574	8.634	11.509	8.715	9.339
-APPARECCHI RADIO, TV, GIRADISCHI, REGISTRATORI, DISCHI, FONOCASSETTE	6.937	3.349	5.183	11.554	5.445	9.094	20.838	13.294	12.709	14.541
-MACCHINE FOTOCINEMATOGRAFICHE, PELLICOLE	5.696	1.245	3.520	7.732	1.931	5.396	12.460	8.851	10.393	10.443
-ARTICOLI SPORTIVI E CAMPEGGIO	1.041	4	534	1.252	649	1.009	2.187	1.592	1.987	1.930
-PIANTE E FIORI	9.550	7.550	8.572	12.615	9.841	11.498	12.004	18.019	12.952	13.753
-GIOCATTOLE	4.078	4.064	4.071	7.052	5.387	6.382	28.468	19.526	5.274	13.512
-SERVIZI RICREATIVI	18.264	1.682	10.159	18.562	5.263	13.207	17.834	29.383	28.586	26.313
-ABBONAMENTI RADIO, TV	3.464	3.357	3.412	5.042	4.854	4.966	5.055	5.554	5.996	5.716
ALTRI BENI E SERVIZI	191.832	104.978	149.381	257.214	134.723	207.888	292.780	307.953	322.697	311.792
-DENARO DATO AI FIGLI	8.358	20.141	14.118	16.162	19.691	17.583	2.961	19.080	79.132	49.731
-SAPONETTE E ARTICOLI IGIENICI	18.511	10.167	14.433	22.309	15.611	19.612	34.051	24.805	28.158	28.680
-BARBIERE E PARRUCCHIERE	26.875	15.640	21.383	35.362	24.969	31.177	33.633	40.341	37.543	37.172
-BORSE E ARTICOLI IN PELLE	2.643	608	1.648	3.049	1.143	2.281	2.655	4.554	2.718	3.132
-ARGENTERIA, GIOIELLI, BIGIOTTERIA OROLOGI E SIMILI	2.716	857	1.807	8.925	2.453	6.319	6.342	7.933	6.659	6.817
-ARTICOLI DI CANCELLERIA	969	328	656	1.720	863	1.375	2.457	10.571	3.492	4.778
-ALBERGHI, PENSIONI, GITE E VIAGGI	119.252	49.043	84.936	144.713	57.118	109.439	172.874	163.951	134.051	148.054
-DI CUI: PASTI E CONSUMAZIONI FUORI CASA	104.100	42.506	73.994	106.971	47.354	82.964	136.884	134.958	107.448	119.170
CONSUMI NON ALIMENTARI	945.523	570.110	762.034	1.372.292	890.166	1.178.148	1.644.139	1.700.709	1.661.227	1.659.892
TOTALE CONSUMI	1.204.640	802.501	1.008.091	1.792.126	1.288.016	1.589.129	2.120.416	2.226.417	2.217.294	2.191.789

Tav. 7 segue — Valore dei consumi delle famiglie distinte secondo la ripartizione territoriale, l'ampiezza e il tipo (spesa media mensile per famiglia — lire)

Segue A — NORD-CENTRO

GRUPPI E CATEGORIE DI CONSUMO	4 COMPONENTI				5 COMPONENTI			6 e più compo- nenti	Totale	
	Due adulti e due bambini	Due adulti, un bambino e un ragazzo	Due adulti e due ragazzi	Quattro adulti	Totale	Due adulti e tre ragazzi	Cinque adulti			Totale
PANE E CEREALI	81.643	84.681	87.179	95.589	91.787	91.633	118.775	110.928	129.448	69.651
-PANE	33.391	35.009	37.419	44.081	41.178	43.391	56.104	51.845	63.827	30.697
-PASTA	13.485	13.925	15.446	16.392	15.755	15.220	21.169	19.052	23.196	12.088
CARNE	166.829	168.805	176.352	207.073	193.103	176.630	240.660	225.714	264.839	143.348
-CARNE BOVINA	87.097	85.820	87.504	103.761	97.225	82.860	119.291	110.590	119.781	72.360
-POLLAME	17.977	24.490	26.113	30.002	27.220	29.088	34.973	33.453	38.552	20.852
-ALTRE CARNI (ESCLUSI I SALUMI)	24.941	22.991	22.106	29.920	27.357	24.482	39.061	37.221	56.545	19.926
PESCE	28.456	31.762	35.808	38.071	35.053	33.969	42.360	38.404	46.433	25.767
OLII E GRASSI	31.305	38.773	34.205	38.880	37.268	33.611	45.936	41.560	51.357	30.644
-OLIO DI OLIVA E DI SEMI	23.297	30.614	25.272	28.887	27.997	23.891	33.386	30.193	37.417	22.801
LATTE, FORMAGGI E UOVA	79.157	75.169	79.239	84.349	81.457	89.443	94.037	92.917	104.482	63.106
-LATTE	30.997	28.334	27.499	27.078	27.762	29.685	31.820	32.817	38.636	21.204
-FORMAGGI	40.297	39.046	42.935	47.196	44.441	49.787	50.197	48.709	52.365	34.530
-UOVA	7.863	7.789	8.805	10.075	9.254	9.971	12.020	11.391	13.481	7.372
PATATE, FRUTTA E ORTAGGI	78.235	82.132	89.482	99.209	92.483	81.293	114.518	105.287	120.435	71.991
-FRUTTA FRESCA E SECCA	42.755	45.569	46.373	52.445	49.079	47.466	60.146	56.921	61.354	38.001
ZUCCHERO, CAFFE', THE, CACAO										
E ALTRI GENERI ALIMENTARI	34.505	37.173	39.871	42.086	40.347	42.457	51.110	47.829	52.777	33.251
-ZUCCHERO	4.929	6.038	5.905	6.820	6.370	7.349	9.255	8.754	10.534	5.443
-CAFFE', THE E SURROGATI	16.069	17.240	17.888	21.351	19.676	20.441	24.632	22.821	24.152	16.845
BEVANDE	61.905	51.805	49.724	63.892	58.084	43.341	70.377	61.080	70.083	46.002
-ACQUA MINERALE	11.293	10.634	9.793	12.353	11.675	7.424	13.666	11.520	13.025	9.247
-VINO	29.757	25.451	22.896	32.150	28.508	18.695	36.600	31.060	36.024	23.208
CONSUMI ALIMENTARI E BEVANDE	562.035	570.300	591.860	669.149	629.582	592.377	777.773	723.719	839.854	483.760
TABACCO	29.966	31.230	31.413	37.567	33.500	24.957	43.736	35.855	41.222	25.144
VESTITARIO E CALZATURE	190.366	188.637	200.683	230.106	218.636	181.647	249.986	228.263	262.453	160.729
-ARTICOLI CONFEZIONATI	87.704	87.525	91.906	104.485	98.944	81.230	108.283	97.123	110.884	68.869
-CALZATURE	34.113	42.572	44.630	44.315	43.081	43.624	51.325	49.417	59.573	31.977
ABITAZIONE	272.229	286.943	294.567	317.672	303.307	338.025	327.503	304.083	282.791	260.109
-AFFITTO E SUBAFFITTO	65.679	61.079	63.821	42.239	52.919	53.100	47.830	47.177	40.106	48.292
-VALORE LOCATIVO	134.392	145.530	163.523	178.372	165.719	211.015	180.556	180.586	181.726	142.758
-SPESE PER MANUTENZIONE										
E RIPARAZIONI	14.201	30.056	11.646	34.282	26.078	9.578	26.400	20.474	15.075	19.137
COMBUSTIBILI ED ENERGIA										
ELETTRICA	106.153	118.036	105.269	133.361	124.278	123.019	143.360	136.651	139.918	107.167
-ENERGIA ELETTRICA	31.078	30.700	33.810	36.305	34.136	27.144	41.590	39.491	40.853	27.456
-GAS	37.915	44.903	38.281	45.265	42.640	33.006	57.640	46.871	48.272	35.989
-KEROSENE ED ALTRI COMBUSTIBILI	12.374	17.357	9.185	15.598	15.491	6.410	12.909	15.474	22.773	15.530
-SPESE PER RISCALDAMENTO										
CENTRALE	22.245	22.805	18.122	28.285	25.817	50.735	25.134	25.035	20.897	22.512

Tav. 7 segue — Valore dei consumi delle famiglie distinte secondo la ripartizione territoriale, l'ampiezza e il tipo (spesa media mensile per famiglia — lire)

Segue A — NORD-CENTRO

GRUPPI E CATEGORIE DI CONSUMO	4 COMPONENTI					5 COMPONENTI			6 e più componenti	Totale
	Due adulti e due bambini	Due adulti, un bambino e un ragazzo	Due adulti e due ragazzi	Quattro adulti	Totale	Due adulti e tre ragazzi	Cinque adulti	Totale		
MOBILI, ARTICOLI DI ARREDAMENTO, APPARECCHI, UTENSILERIA E SERVIZI PER LA CASA	170.385	208.748	208.538	173.894	181.925	170.520	232.553	196.996	254.542	143.478
-MOBILI IN LEGNO	40.214	77.018	55.804	35.832	45.199	8.446	56.666	54.619	89.678	30.825
-LENZUOLA, COPERTE E ALTRA BIANCHERIA PER LA CASA	8.486	7.060	21.289	12.490	12.703	14.365	18.295	12.757	13.846	8.313
-PENTOLE, POSATE E ALTRE STOVIGLIE PER LA CASA	3.939	5.437	12.585	6.176	6.455	7.466	7.748	10.031	9.823	5.392
-CUCINE, STUFE, SCALDABAGNI	-	1.232	3.311	2.278	2.443	2.240	1.639	1.539	4.973	1.593
-FRIGORIFERI	2.526	1.208	1.258	1.578	1.555	-	3.905	2.193	4.123	1.594
-LAVATRICI	2.747	901	3.035	3.129	2.702	6.271	2.428	2.351	2.796	2.464
-LAVASTOVIGLIE	756	-	1.219	146	335	-	251	100	1.171	315
-DETERSIVI E DETERGENTI	30.572	36.645	29.304	35.749	33.602	27.719	38.105	35.839	41.427	26.896
-SERVIZI DOMESTICI	17.730	7.893	7.082	3.178	5.292	6.879	7.464	4.676	1.764	4.037
-LAVANDERIA E TINTORIA	13.183	16.038	15.719	19.793	17.536	13.960	19.943	16.855	19.905	15.618
SERVIZI SANITARI E SPESE PER LA SALUTE	48.413	50.718	39.132	66.350	54.359	133.863	82.817	59.240	71.934	42.440
-ONORARI MEDICI E SIMILI	23.790	16.288	14.907	20.580	18.727	12.811	44.899	26.477	26.533	16.225
-MEDICINALI	18.378	11.413	9.646	13.085	12.251	13.447	17.553	14.096	22.032	11.941
TRASPORTI E COMUNICAZIONI	529.313	365.466	374.368	554.204	476.551	347.334	510.634	454.166	514.569	312.999
-SCOOTERS E MOTOCICLETTE	7.586	1.983	3	7.542	5.279	-	9.926	7.311	13.334	3.167
-BICICLETTE	428	1.443	1.427	626	1.024	5.833	232	1.831	1.306	776
-ASSICURAZIONE VEICOLI	47.852	41.584	44.188	41.342	41.444	44.679	37.153	44.536	35.311	28.153
-BENZINA PER VEICOLI	164.420	133.275	137.401	175.685	156.585	134.100	185.240	166.668	193.759	110.414
-TRAM, AUTOBUS, TAXI	5.472	8.212	12.590	20.209	15.565	7.991	18.707	16.978	21.160	10.913
-TELEFONO	24.538	26.611	27.632	32.883	29.862	21.475	35.903	31.526	34.907	24.061
-GETTONI TELEFONICI	779	1.365	2.187	1.382	1.459	2.331	2.362	2.164	2.119	1.408
RICREAZIONE, SPETTACOLI, ISTRUZIONE E CULTURA	177.955	163.058	189.065	182.112	182.399	218.112	188.322	179.989	202.347	123.517
-GIORNALI E RIVISTE	21.649	17.897	20.339	22.182	20.870	13.744	23.595	21.758	22.051	17.526
-LIBRI	35.786	12.364	25.445	23.866	28.590	16.413	30.749	27.542	27.517	15.363
-TASSE SCOLASTICHE E ALTRE SPESE PER L'ISTRUZIONE	16.208	16.524	20.168	19.183	17.893	12.353	18.447	17.405	23.145	8.265
-APPARECCHI RADIO, TV, GIRADISCHI, REGISTRATORI, DISCHI, FONOCASSETTE	6.786	27.133	18.363	18.430	17.911	27.067	16.693	17.004	17.159	12.162
-MACCHINE FOTOCINEMATOGRAFICHE, PELLICOLE	15.219	9.074	9.528	8.792	9.388	3.879	10.035	8.200	12.166	7.414
-ARTICOLI SPORTIVI E CAMPEGGIO	2.630	1.063	4.397	3.268	2.826	546	1.552	1.662	3.603	1.625
-PIANTE E FIORI	10.251	10.312	11.504	15.349	13.083	7.541	15.344	13.064	18.260	12.052
-GIOCATTOLE	36.664	29.356	15.576	4.974	12.788	19.761	2.072	9.708	8.603	9.213
-SERVIZI RICREATIVI	15.795	21.759	31.625	40.506	33.975	32.180	46.628	37.011	42.142	22.401
-ABBONAMENTI RADIO, TV	3.663	3.909	4.973	6.239	5.492	13.425	5.308	5.661	7.810	5.058
ALTRI BENI E SERVIZI	299.351	269.033	288.747	430.625	361.283	232.729	468.273	392.282	404.750	270.101
-DENARO DATO AI FIGLI	4.626	11.086	22.741	137.264	82.021	33.756	188.997	134.199	124.515	48.628
-SAPONETTE E ARTICOLI IGIENICI	35.063	31.248	23.147	31.876	29.605	25.300	29.807	28.797	34.871	23.811
-BARBIERE E PARRUCCHIERE	28.014	34.885	28.965	44.343	38.707	19.086	44.848	37.793	44.647	32.955
-BORSE E ARTICOLI IN PELLE	3.162	1.445	3.380	4.132	3.544	1.410	3.247	5.822	1.564	2.827
-ARGENTERIA, GIOIELLI, BIGIOTTERIA	4.968	4.704	12.011	6.977	6.837	557	4.017	7.107	5.183	5.629
-OROLOGI E SIMILI	6.983	11.199	15.928	6.295	9.824	10.988	5.393	8.621	7.349	4.440
-ARTICOLI DI CANCELLERIA	179.883	142.098	150.945	164.344	154.516	113.181	157.004	135.759	157.361	126.011
-ALBERGHI, PENSIONI, GITE E VIAGGI	129.696	118.429	117.463	127.491	122.629	105.939	132.995	110.880	134.223	101.259
-DI CUI: PASTI E CONSUMAZIONI FUORI CASA										
CONSUMI NON ALIMENTARI	1.824.131	1.681.869	1.731.782	2.125.891	1.936.238	1.770.206	2.247.184	1.987.525	2.174.526	1.445.684
TOTALE CONSUMI	2.386.166	2.252.169	2.323.642	2.795.040	2.565.820	2.362.583	3.024.957	2.711.244	3.014.380	1.929.444

Tav. 7 segue — Valore dei consumi delle famiglie distinte secondo la ripartizione territoriale, l'ampiezza e il tipo (spesa media mensile per famiglia — lire)

B — ITALIA SETTENTRIONALE

GRUPPI E CATEGORIE DI CONSUMO	1 COMPONENTE			2 COMPONENTI			3 COMPONENTI			
	In età inferiore a 65 anni	In età di 65 anni e più	Totale	Con capo famiglia in età inferiore a 65 anni	Con capo famiglia in età di 65 anni e più	Totale	Due adulti e un bambino	Due adulti e un ragazzo	Tre adulti	Totale
PANE E CEREALI	35.322	33.733	34.512	57.496	56.402	57.052	68.245	79.594	79.550	77.158
-PANE	14.680	13.727	14.194	25.204	25.103	25.163	27.879	34.556	35.904	33.878
-PASTA	5.774	5.301	5.533	9.074	8.756	8.945	10.071	12.063	13.257	12.340
CARNE	67.246	58.762	62.925	113.804	104.737	110.121	128.410	158.858	159.983	152.868
-CARNE BOVINA	32.405	30.445	31.407	60.587	54.091	57.948	65.400	86.435	81.974	79.279
-POLLAME	9.195	9.221	9.208	15.184	16.577	15.750	16.106	20.663	22.451	20.730
-ALTRE CARNI (ESCLUSI I SALUMI)	8.170	4.654	6.379	12.695	10.792	11.922	15.833	17.244	20.542	18.774
PESCE	11.062	8.814	9.917	18.993	16.743	18.079	22.575	23.284	24.932	24.041
OLII E GRASSI	17.200	18.992	18.113	25.684	26.941	26.194	23.261	29.193	31.104	28.979
-OLIO DI OLIVA E DI SEMI	12.352	13.474	12.924	18.214	18.727	18.422	15.676	20.161	21.424	19.895
LATTE, FORMAGGI E UOVA	34.162	33.287	33.716	56.003	54.104	55.233	64.854	69.506	73.605	70.872
-LATTE	11.846	12.172	12.012	17.283	18.240	17.672	23.445	22.752	22.914	23.029
-FORMAGGI	18.317	17.248	17.772	32.913	29.814	31.655	35.711	39.969	43.008	40.771
-UOVA	3.999	3.867	3.932	5.807	6.050	5.906	5.698	6.785	7.683	7.072
PATATE, FRUTTA E ORTAGGI	38.123	35.025	36.545	61.930	57.588	60.167	67.553	77.128	83.027	78.377
-FRUTTA FRESCA E SECCA	20.396	18.861	19.614	32.246	30.487	31.532	38.067	41.930	44.390	42.453
ZUCCHERO, CAFFE', THE, CACAO										
E ALTRI GENERI ALIMENTARI	19.751	20.860	20.315	29.741	31.780	30.569	30.667	34.800	37.970	35.646
-ZUCCHERO	3.118	3.444	3.284	4.505	5.447	4.888	4.159	5.595	5.917	5.464
-CAFFE', THE E SURROGATI	11.218	10.940	11.076	15.349	16.322	15.744	15.205	16.473	20.089	18.220
BEVANDE	25.783	18.973	22.314	45.929	41.460	44.113	53.554	53.989	60.190	57.277
-ACQUA MINERALE	5.936	5.542	5.735	8.838	8.395	8.658	10.339	13.286	11.476	11.606
-VINO	11.205	9.595	10.385	24.181	23.539	23.920	23.987	23.950	31.089	27.981
CONSUMI ALIMENTARI E BEVANDE	248.649	228.446	238.357	409.580	389.755	401.528	459.119	526.352	550.361	525.218
TABACCO	16.956	4.537	10.630	25.153	12.030	19.822	30.603	27.779	29.093	29.016
VESTIARIO E CALZATURE	97.957	51.096	74.087	169.645	89.031	136.901	189.452	210.955	190.759	194.319
-ARTICOLI CONFEZIONATI	43.645	17.933	30.548	66.915	31.776	52.642	90.600	99.363	86.625	89.934
-CALZATURE	19.769	12.561	16.097	29.822	17.961	25.005	35.648	40.896	36.161	37.029
ABITAZIONE	212.798	171.747	191.887	260.964	233.774	249.920	275.022	282.558	285.036	281.905
-AFFITTO E SUBAFFITTO	58.942	34.720	46.604	56.845	30.164	46.008	74.635	57.838	40.056	51.323
-VALORE LOCATIVO	95.420	96.612	96.027	129.898	128.562	129.355	128.331	148.352	157.506	149.023
-SPESE PER MANUTENZIONE										
E RIPARAZIONI	18.278	5.085	11.557	17.725	30.113	22.757	18.688	12.690	22.872	19.704
COMBUSTIBILI ED ENERGIA										
ELETTRICA	76.421	80.816	78.660	108.936	100.790	105.627	112.850	111.214	126.950	120.381
-ENERGIA ELETTRICA	18.489	16.102	17.273	23.203	20.958	22.291	25.094	25.727	28.575	27.236
-GAS	27.539	24.709	26.097	37.317	32.053	35.179	44.148	40.968	41.801	42.019
-KEROSENE ED ALTRI COMBUSTIBILI	10.200	16.637	13.479	20.081	16.091	18.460	17.041	16.403	23.588	20.568
-SPESE PER RISCALDAMENTO										
CENTRALE	17.688	18.422	18.062	24.286	25.815	24.907	22.721	25.981	25.220	24.849

Tav. 7 segue — Valore dei consumi delle famiglie distinte secondo la ripartizione territoriale, l'ampiezza e il tipo (spesa media mensile per famiglia — lire)

Segue B— ITALIA SETTENTRIONALE

GRUPPI E CATEGORIE DI CONSUMO	1 COMPONENTE			2 COMPONENTI			3 COMPONENTI			
	In età inferiore a 65 anni	In età di 65 anni e più	Totale	Con capo famiglia in età inferiore a 65 anni	Con capo famiglia in età di 65 anni e più	Totale	Due adulti e un bambino	Due adulti e un ragazzo	Tre adulti	Totale
MOBILI, ARTICOLI DI ARREDAMENTO, APPARECCHI, UTENSILERIA E SERVIZI PER LA CASA	94.696	55.143	74.548	153.252	95.801	129.917	180.680	176.836	171.058	173.412
-MOBILI IN LEGNO	4.734	1.848	3.264	41.142	3.970	26.044	59.870	38.736	40.401	43.856
-LENZUOLA, COPERTE E ALTRA BIANCHERIA PER LA CASA	4.451	3.464	3.948	7.423	7.082	7.285	6.681	5.632	8.934	7.716
-PENTOLE, POSATE E ALTRE STOVIGLIE PER LA CASA	4.377	1.910	3.121	6.219	3.031	4.924	5.329	8.788	5.714	6.254
-CUCINE, STUFE, SCALDABAGNI	1.722	299	997	1.147	1.980	1.485	124	1.343	2.317	1.636
-FRIGORIFERI	1.179	1.714	1.451	1.781	1.363	1.611	3.326	1.060	1.804	1.955
-LAVATRICI	737	1.195	970	2.731	3.181	2.914	6.153	2.472	4.253	4.249
-LAVASTOVIGLIE	291	82	184	497	199	376	816	-	109	234
-DETERSIVI E DETERGENTI	13.744	13.558	13.649	24.835	23.685	24.367	29.106	28.863	30.313	29.704
-SERVIZI DOMESTICI	3.374	4.736	4.068	3.599	4.220	3.851	5.372	3.861	2.860	3.577
-LAVANDERIA E TINTORIA	13.755	7.107	10.369	14.725	11.543	13.433	15.116	16.561	15.379	15.530
SERVIZI SANITARI E SPESE PER LA SALUTE	21.347	30.024	25.767	40.872	52.733	45.689	36.715	49.886	46.440	45.048
-ONORARI MEDICI E SIMILI	8.287	8.209	8.247	16.587	23.255	19.295	13.320	30.694	18.160	19.803
-MEDICINALI	7.883	10.747	9.342	12.355	15.067	13.456	11.860	10.691	14.797	13.276
TRASPORTI E COMUNICAZIONI	138.987	32.254	84.619	298.347	127.830	229.088	438.300	406.270	407.759	412.052
-SCOOTERS E MOTOCICLETTE	1.053	-	517	894	55	554	1.434	353	4.327	2.857
-BICICLETTE	618	32	319	1.012	654	867	1.214	1.146	554	813
-ASSICURAZIONE VEICOLI	12.505	488	6.384	28.661	11.118	21.535	35.706	45.058	35.028	37.152
-BENZINA PER VEICOLI	57.897	9.565	33.278	109.585	45.768	83.664	154.932	150.866	136.178	142.767
-TRAM, AUTOBUS, TAXI	6.247	5.968	6.105	9.469	8.278	8.985	4.706	9.424	11.805	9.777
-TELEFONO	17.198	11.951	14.525	21.626	18.274	20.265	22.216	24.840	27.185	25.635
-GETTONI TELEFONICI	1.128	834	978	1.179	786	1.020	1.339	1.499	1.474	1.443
RICREAZIONE, SPETTACOLI, ISTRUZIONE E CULTURA	75.411	35.257	54.956	109.307	60.366	89.428	156.386	176.214	148.118	155.718
-GIORNALI E RIVISTE	13.320	8.180	10.702	19.337	13.998	17.168	20.287	23.020	20.827	21.107
-LIBRI	7.914	3.064	5.444	9.767	4.280	7.539	8.517	24.745	17.816	17.318
-TASSE SCOLASTICHE E ALTRE SPESE PER L'ISTRUZIONE	1.366	-	670	2.806	724	1.960	10.732	13.360	10.381	11.117
-APPARECCHI RADIO, TV, GIRADISCHI, REGISTRATORI, DISCHI, FONOCASSETTE	6.139	3.010	4.545	11.649	5.833	9.287	21.333	12.922	14.209	15.361
-MACCHINE FOTOCINEMATOGRAFICHE, PELLICOLE	6.053	1.327	3.645	7.845	1.838	5.405	12.824	9.599	11.854	11.514
-ARTICOLI SPORTIVI E CAMPEGGIO	852	-	418	1.424	657	1.113	2.206	1.844	2.355	2.201
-PIANTE E FIORI	9.682	7.794	8.720	13.699	10.378	12.350	12.284	20.684	14.483	15.242
-GIOCATTOLE	3.160	3.054	3.106	7.129	4.884	6.217	28.956	20.192	5.713	13.994
-SERVIZI RICREATIVI	17.606	1.791	9.550	20.687	5.152	14.377	19.750	28.381	30.224	27.542
-ABBONAMENTI RADIO, TV	2.821	3.102	2.964	4.964	4.923	4.947	5.068	5.499	5.828	5.640
ALTRI BENI E SERVIZI	190.257	100.884	144.730	282.274	144.156	226.173	322.933	331.292	345.132	336.448
-DENARO DATO AI FIGLI	6.466	18.323	12.506	17.260	22.233	19.280	3.143	19.755	80.426	51.017
-SAPONETTE E ARTICOLI IGIENICI	17.296	9.745	13.449	22.095	15.225	19.305	33.524	24.648	29.224	29.119
-BARBIERE E PARRUCCHIERE	26.406	15.203	20.699	36.069	25.540	31.792	33.116	43.380	37.070	37.431
-BORSE E ARTICOLI IN PELLE	2.649	694	1.653	3.258	1.201	2.423	2.919	4.660	2.783	3.269
-ARGENTERIA, GIOIELLI, BIGIOTTERIA OROLOGI E SIMILI	2.401	1.016	1.695	10.929	1.965	7.288	6.399	10.679	7.736	8.041
-ARTICOLI DI CANCELLERIA	928	294	605	1.852	785	1.418	2.438	11.281	3.671	5.028
-ALBERGHI, PENSIONI, GITE E VIAGGI	120.606	46.619	82.918	162.727	63.996	122.624	197.498	178.911	149.308	165.267
-DI CUI: PASTI E CONSUMAZIONI FUORI CASA	104.378	39.502	71.331	119.063	51.291	91.535	152.869	150.173	120.031	133.064
CONSUMI NON ALIMENTARI	924.830	561.758	739.884	1.448.750	916.511	1.232.565	1.742.941	1.773.004	1.750.345	1.748.299
TOTALE CONSUMI	1.173.479	790.204	978.241	1.858.330	1.306.266	1.634.093	2.202.060	2.299.356	2.300.706	2.273.517

Tav. 7 segue — Valore dei consumi delle famiglie distinte secondo la ripartizione territoriale, l'ampiezza e il tipo
(spesa media mensile per famiglia — lire)

Segue B — ITALIA SETTENTRIONALE

GRUPPI E CATEGORIE DI CONSUMO	4 COMPONENTI				5 COMPONENTI			6 e più compo- nenti	Totale	
	Due adulti e due bambini	Due adulti, un bambino e un ragazzo	Due adulti e due ragazzi	Quattro adulti	Totale	Due adulti e tre ragazzi	Cinque adulti			Totale
PANE E CEREALI	85.219	84.129	86.952	96.230	92.487	95.799	122.905	113.866	131.038	69.406
-PANE	35.500	35.870	38.777	45.281	42.617	43.322	58.860	54.665	66.859	31.233
-PASTA	13.100	11.899	13.620	14.658	14.269	17.036	19.548	17.398	22.131	10.936
CARNE	164.356	158.334	161.979	198.760	184.481	178.290	231.021	216.272	260.494	135.260
-CARNE BOVINA	84.480	79.262	80.538	98.736	92.184	81.422	115.399	105.445	122.683	68.645
-POLLAME	15.747	22.105	22.946	27.360	24.485	31.345	30.477	30.121	35.018	18.634
-ALTRE CARNI (ESCLUSI I SALUMI)	25.313	20.014	19.798	26.871	24.987	27.175	35.870	34.980	55.169	17.523
PESCE	24.724	23.345	25.888	32.267	28.828	30.383	36.293	31.913	41.514	21.319
OLII E GRASSI	32.170	37.925	29.756	35.632	34.408	35.544	42.816	38.172	47.235	28.015
-OLIO DI OLIVA E DI SEMI	22.726	29.020	19.972	24.708	24.286	24.599	28.859	25.407	31.378	19.506
LATTE,FORMAGGI E UOVA	83.555	74.071	78.857	86.714	82.832	95.112	94.575	93.988	108.849	63.528
-LATTE	31.970	27.640	28.134	27.111	27.968	30.604	31.981	33.302	38.994	21.284
-FORMAGGI	43.924	39.142	43.323	50.469	46.492	54.530	52.507	50.922	56.934	35.578
-UOVA	7.661	7.289	7.400	9.134	8.372	9.978	10.087	9.764	12.921	6.666
PATATE,FRUTTA E ORTAGGI	77.518	77.898	83.166	97.782	89.666	78.477	108.011	99.485	120.074	69.191
-FRUTTA FRESCA E SECCA	43.098	44.886	45.659	53.325	49.112	46.434	59.188	56.724	63.628	37.412
ZUCCHERO,CAFFE',THE,CACAO										
E ALTRI GENERI ALIMENTARI	36.562	37.804	38.525	42.558	40.792	43.877	53.382	49.111	54.317	33.333
-ZUCCHERO	5.055	5.912	5.372	6.788	6.271	7.853	9.157	8.984	11.069	5.367
-CAFFE',THE E SURROGATI	16.833	17.360	17.093	20.995	19.636	22.590	24.989	22.967	24.417	16.757
BEVANDE	74.336	56.560	51.853	68.057	62.224	49.252	74.754	64.526	75.691	48.142
-ACQUA MINERALE	12.715	12.241	10.522	13.845	13.031	8.052	15.617	13.172	14.760	10.025
-VINO	36.507	27.567	22.679	33.334	29.830	20.335	37.891	31.853	37.771	23.938
CONSUMI ALIMENTARI E BEVANDE	578.440	550.066	556.976	658.000	615.718	606.734	763.757	707.333	839.212	468.194
TABACCO	28.167	27.558	31.341	35.105	31.802	25.305	42.452	33.355	43.728	23.841
VESTIARIO E CALZATURE	196.831	194.531	221.716	243.424	233.180	187.456	276.119	240.735	274.098	165.913
-ARTICOLI CONFEZIONATI	100.391	94.449	101.918	112.299	107.218	85.607	123.836	103.708	121.531	72.472
-CALZATURE	35.195	39.423	48.711	47.165	45.031	41.858	58.289	52.874	59.115	32.516
ABITAZIONE	284.154	290.094	300.149	306.015	299.803	342.741	350.054	307.874	286.426	259.168
-AFFITTO E SUBAFFITTO	64.223	56.501	59.211	41.009	51.103	39.230	45.228	42.480	42.358	48.093
-VALORE LOCATIVO	134.958	139.137	165.814	171.315	160.754	223.314	186.340	184.274	179.550	137.657
-SPESE PER MANUTENZIONE E RIPARAZIONI	18.716	40.994	15.771	24.604	24.784	12.910	33.048	18.484	13.928	19.455
COMBUSTIBILI ED ENERGIA										
ELETTRICA	117.778	120.571	115.187	139.187	130.858	135.921	150.770	139.891	155.308	111.654
-ENERGIA ELETTRICA	28.265	28.255	31.596	32.768	31.327	26.354	39.604	37.692	37.681	25.520
-GAS	43.539	52.914	43.800	52.604	48.530	33.748	64.658	52.977	58.591	39.184
-KEROSENE ED ALTRI COMBUSTIBILI	15.408	19.481	12.139	16.500	17.274	8.640	14.576	17.565	27.122	17.810
-SPESE PER RISCALDAMENTO CENTRALE	27.731	18.809	20.006	29.296	27.403	59.799	26.738	23.934	25.122	23.822

Tav. 7 segue — Valore dei consumi delle famiglie distinte secondo la ripartizione territoriale, l'ampiezza e il tipo (spesa media mensile per famiglia — lire)

Segue B — ITALIA SETTENTRIONALE

GRUPPI E CATEGORIE DI CONSUMO	4 COMPONENTI					5 COMPONENTI			6 e più componenti	Totale
	Due adulti e due bambini	Due adulti, un bambino e un ragazzo	Due adulti e due ragazzi	Quattro adulti	Totale	Due adulti e tre ragazzi	Cinque adulti	Totale		
MOBILI, ARTICOLI DI ARREDAMENTO, APPARECCHI, UTENSILERIA E SERVIZI PER LA CASA	141.201	222.805	228.558	179.810	189.602	205.068	271.624	221.705	295.927	150.070
-MOBILI IN LEGNO	7.978	89.213	78.478	42.699	53.527	9.027	81.471	72.348	116.522	36.031
-LENZUOLA, COPERTE E ALTRA BIANCHERIA PER LA CASA	2.959	6.275	9.846	12.587	11.075	18.983	13.238	10.888	15.879	7.859
-PENTOLE, POSATE E ALTRE STOVIGLIE PER LA CASA	5.198	6.016	10.339	5.792	5.999	8.557	8.879	11.593	10.160	5.610
-CUCINE, STUFE, SCALDABAGNI	-	1.532	4.100	3.086	3.292	1.553	1.951	1.237	7.194	1.912
-FRIGORIFERI	299	908	1.924	2.134	1.774	-	4.961	2.308	5.297	1.834
-LAVATRICI	4.051	1.024	4.225	3.206	3.011	8.453	3.639	3.219	3.030	2.844
-LAVASTOVIGLIE	-	-	1.020	218	274	-	377	149	1.699	302
-DETERSIVI E DETERGENTI	30.010	37.253	27.788	35.978	33.428	32.253	37.510	35.316	43.303	26.259
-SERVIZI DOMESTICI	26.011	9.115	8.863	3.632	6.303	9.272	6.622	4.324	2.216	4.303
-LAVANDERIA E TINTORIA	14.447	15.074	14.111	17.273	15.967	16.790	21.312	15.582	20.829	14.092
SERVIZI SANITARI E SPESE PER LA SALUTE	56.838	60.186	43.598	63.223	56.726	163.934	96.361	65.494	73.794	45.319
-ONORARI MEDICI E SIMILI	28.322	19.632	17.627	20.978	20.739	8.197	62.924	34.603	20.067	18.231
-MEDICINALI	21.677	13.373	10.279	14.286	13.483	14.391	18.870	15.171	27.133	12.992
TRASPORTI E COMUNICAZIONI	644.289	402.396	415.836	585.928	512.529	371.750	586.390	479.158	586.099	322.014
-SCOOTERS E MOTOCICLETTE	-	2.971	5	9.304	6.036	-	9.185	7.590	15.983	3.035
-BICICLETTE	631	1.527	1.940	545	1.009	7.862	325	1.809	1.084	825
-ASSICURAZIONE VEICOLI	52.916	45.795	48.589	41.628	43.445	54.451	42.526	45.690	36.017	28.128
-BENZINA PER VEICOLI	182.910	138.826	138.894	175.358	159.262	150.177	191.016	171.115	207.797	110.359
-TRAM, AUTOBUS, TAXI	6.343	8.087	13.628	19.918	15.567	8.089	18.144	16.610	21.570	10.656
-TELEFONO	25.208	24.918	26.598	31.821	28.930	20.396	32.574	29.081	37.408	23.004
-GETTONI TELEFONICI	736	1.029	1.743	1.169	1.256	3.010	1.726	1.985	1.662	1.235
RICREAZIONE, SPETTACOLI, ISTRUZIONE E CULTURA	195.727	171.096	210.980	188.104	192.002	248.937	180.526	179.626	217.221	126.947
-GIORNALI E RIVISTE	24.209	18.311	20.851	22.854	21.589	13.968	23.242	21.992	22.084	17.985
-LIBRI	48.379	12.079	27.520	21.602	29.007	5.795	25.286	24.933	29.312	15.319
-TASSE SCOLASTICHE E ALTRE SPESE PER L'ISTRUZIONE	19.127	18.785	28.437	22.055	21.362	15.784	12.937	17.035	30.087	9.393
-APPARECCHI RADIO, TV, GIRADISCHI, REGISTRATORI, DISCHI, FONOCASSETTE	7.441	34.479	19.352	19.214	19.463	33.382	16.240	17.498	20.021	12.499
-MACCHINE FOTOCINEMATOGRAFICHE, PELLICOLE	18.061	8.594	10.471	9.457	9.914	3.208	11.260	8.583	12.101	7.741
-ARTICOLI SPORTIVI E CAMPEGGIO	1.794	1.251	5.802	3.479	3.199	736	1.748	1.433	3.491	1.716
-PIANTE E FIORI	9.885	10.939	11.652	16.824	13.796	9.370	15.894	12.297	20.064	12.731
-GIOCATTOLE	36.917	31.383	16.019	5.710	13.315	23.538	2.215	10.211	7.556	9.067
-SERVIZI RICREATIVI	13.543	18.186	32.187	40.279	33.577	32.978	48.138	37.074	45.318	22.490
-ABBONAMENTI RADIO, TV	3.098	2.632	5.405	6.005	5.159	15.076	4.996	5.303	6.699	4.786
ALTRI BENI E SERVIZI	323.992	298.757	301.434	464.688	388.090	265.185	503.508	419.448	441.306	284.288
-DENARO DATO AI FIGLI	3.997	9.951	21.573	146.671	86.908	33.915	203.834	149.573	151.745	50.388
-SAPONETTE E ARTICOLI IGIENICI	36.407	30.925	20.771	32.006	29.495	31.143	30.866	29.264	34.980	23.407
-BARBIERE E PARRUCCHIERE	28.315	35.296	26.689	44.925	38.890	21.645	43.286	36.176	45.211	32.728
-BORSE E ARTICOLI IN PELLE	3.652	1.722	2.722	4.613	3.843	1.715	3.670	3.880	1.319	2.795
-ARGENTERIA, GIOIELLI, BIGIOTTERIA OROLOGI E SIMILI	6.178	6.481	15.999	6.583	7.387	92	4.192	7.276	5.196	6.195
-ARTICOLI DI CANCELLERIA	9.200	13.126	18.769	6.740	10.956	12.089	5.972	9.078	7.483	4.623
-ALBERGHI, PENSIONI, GITE E VIAGGI	193.935	160.100	156.207	183.782	168.983	138.826	173.501	150.484	159.341	135.900
-DI CUI: PASTI E CONSUMAZIONI FUORI CASA	140.788	134.384	119.739	139.084	131.522	129.065	152.655	121.222	128.492	107.708
CONSUMI NON ALIMENTARI	1.988.977	1.787.994	1.868.799	2.205.484	2.034.592	1.946.297	2.457.804	2.087.286	2.373.907	1.489.214
TOTALE CONSUMI	2.567.417	2.338.060	2.425.775	2.863.484	2.650.310	2.553.031	3.221.561	2.794.619	3.213.119	1.957.408

Tav. 7 segue — Valore dei consumi delle famiglie distinte secondo la ripartizione territoriale, l'ampiezza e il tipo
(*spesa media mensile per famiglia — lire*)

C— ITALIA NORD-OCCIDENTALE

GRUPPI E CATEGORIE DI CONSUMO	1 COMPONENTE			2 COMPONENTI			3 COMPONENTI			
	In età inferiore a 65 anni	In età di 65 anni e più	Totale	Con capo famiglia in età inferiore a 65 anni	Con capo famiglia in età di 65 anni e più	Totale	Due adulti e un bambino	Due adulti e un ragazzo	Tre adulti	Totale
PANE E CEREALI	36.846	34.115	35.441	60.921	57.852	59.639	72.347	82.581	83.341	80.780
-PANE	15.012	13.599	14.285	25.753	25.303	25.565	28.538	35.581	36.066	34.299
-PASTA	5.457	4.938	5.190	9.284	8.858	9.106	10.746	12.153	14.393	13.160
CARNE	67.924	61.278	64.506	121.395	106.728	115.267	140.186	172.989	170.823	164.439
-CARNE BOVINA	35.339	32.593	33.927	66.579	56.697	62.450	75.142	100.247	92.073	89.988
-POLLAME	9.067	9.402	9.239	16.030	16.400	16.185	16.860	20.265	23.490	21.380
-ALTRE CARNI (ESCLUSI I SALUMI)	5.835	4.376	5.085	12.162	9.148	10.903	15.297	16.026	18.736	17.326
-PESCE	10.221	9.154	9.672	18.880	17.018	18.102	24.157	24.514	24.358	24.307
OLII E GRASSI	18.022	20.171	19.126	26.373	27.582	26.878	25.308	29.535	33.332	30.744
-OLIO DI OLIVA E DI SEMI	13.010	14.201	13.622	18.112	18.840	18.416	16.903	19.451	22.739	20.745
LATTE, FORMAGGI E UOVA	34.774	33.282	34.008	57.506	54.025	56.050	68.637	71.458	73.826	72.212
-LATTE	12.406	11.705	12.046	17.212	17.367	17.276	23.421	22.012	22.263	22.526
-FORMAGGI	17.995	17.479	17.730	34.300	30.517	32.719	39.497	42.600	43.805	42.561
-UOVA	4.373	4.098	4.232	5.994	6.141	6.055	5.719	6.846	7.758	7.125
PATATE, FRUTTA E ORTAGGI	38.923	36.071	37.457	64.254	59.250	62.163	71.421	80.116	84.863	80.766
-FRUTTA FRESCA E SECCA	21.470	19.754	20.588	33.585	31.973	32.911	40.598	44.453	46.235	44.512
ZUCCHERO, CAFFE', THE, CACAO										
E ALTRI GENERI ALIMENTARI	20.429	21.269	20.861	31.846	33.063	32.355	33.103	37.108	40.602	38.092
-ZUCCHERO	3.104	3.560	3.339	4.702	5.317	4.959	3.969	5.104	6.368	5.575
-CAFFE', THE E SURROGATI	11.639	11.092	11.358	16.568	16.768	16.652	15.983	17.576	21.756	19.532
BEVANDE	26.244	19.645	22.850	47.764	40.255	44.626	51.691	60.185	63.744	60.165
-ACQUA MINERALE	6.274	6.310	6.292	9.597	8.116	8.978	10.765	15.233	13.089	13.028
-VINO	11.602	9.978	10.767	25.184	23.068	24.300	21.901	27.208	32.237	28.856
CONSUMI ALIMENTARI E BEVANDE	253.383	234.985	243.921	428.939	395.773	415.080	486.850	558.486	574.889	551.505
TABACCO	17.405	4.703	10.873	25.025	12.101	19.624	31.545	29.054	30.540	30.275
VESTITARIO E CALZATURE	100.256	51.966	75.422	166.742	77.010	129.247	186.422	204.727	180.638	186.094
-ARTICOLI CONFEZIONATI	41.856	19.156	30.182	65.722	28.484	50.162	90.451	99.093	78.010	84.647
-CALZATURE	19.474	13.676	16.492	27.337	16.330	22.738	35.489	35.351	35.557	35.467
ABITAZIONE	205.003	175.995	190.085	263.550	245.165	255.868	279.126	286.516	283.098	282.228
-AFFITTO E SUBAFFITTO	58.075	36.029	46.738	56.902	31.640	46.346	82.045	59.065	43.501	55.120
-VALORE LOCATIVO	81.955	92.415	87.334	119.757	121.492	120.482	116.368	141.629	148.028	139.560
-SPESE PER MANUTENZIONE E RIPARAZIONI	22.471	4.906	13.438	18.277	36.830	26.030	15.422	11.037	16.139	14.777
COMBUSTIBILI ED ENERGIA										
ELETTRICA	76.353	88.855	82.782	107.778	98.955	104.092	109.666	111.150	121.767	116.555
-ENERGIA ELETTRICA	18.673	15.933	17.264	22.718	20.933	21.972	24.975	24.460	28.269	26.736
-GAS	25.471	23.518	24.466	33.702	28.992	31.734	38.720	40.779	40.956	40.357
-KEROSENE ED ALTRI COMBUSTIBILI	8.198	19.402	13.960	17.341	10.632	14.538	17.684	13.630	16.261	15.901
-SPESE PER RISCALDAMENTO CENTRALE	21.911	25.190	23.597	31.961	32.321	32.112	28.150	32.056	30.869	30.394

Tav. 7 segue — Valore dei consumi delle famiglie distinte secondo la ripartizione territoriale, l'ampiezza e il tipo (spesa media mensile per famiglia — lire)

Segue C— ITALIA NORD-OCCIDENTALE

GRUPPI E CATEGORIE DI CONSUMO	1 COMPONENTE			2 COMPONENTI			3 COMPONENTI			
	In età inferiore a 65 anni	In età di 65 anni e più	Totale	Con capo famiglia in età inferiore a 65 anni	Con capo famiglia in età di 65 anni e più	Totale	Due adulti e un bambino	Due adulti e un ragazzo	Tre adulti	Totale
MOBILI, ARTICOLI DI ARREDAMENTO, APPARECCHI, UTENSILERIA E SERVIZI PER LA CASA	84.918	55.834	69.961	165.152	94.589	135.666	194.077	185.833	167.959	176.104
-MOBILI IN LEGNO	6.176	454	3.233	54.704	4.547	33.745	72.603	53.609	30.916	44.168
-LENZUOLA, COPERTE E ALTRA BIANCHERIA PER LA CASA	4.088	3.924	4.004	7.339	7.052	7.219	5.716	5.079	9.325	7.608
-PENTOLE, POSATE E ALTRE STOVIGLIE PER LA CASA	5.463	1.841	3.600	6.458	2.391	4.759	4.632	4.010	5.859	5.175
-CUCINE, STUFE, SCALDABAGNI	2.060	243	1.125	1.544	2.008	1.738	-	2.030	2.815	2.031
-FRIGORIFERI	1.063	2.310	1.704	2.349	1.700	2.078	2.888	743	1.815	1.802
-LAVATRICI	1.032	587	803	4.096	3.694	3.928	9.860	3.037	5.141	5.653
-LAVASTOVIGLIE	453	125	285	231	90	172	1.332	-	-	281
-DETERSIVI E DETERGENTI	13.644	13.461	13.550	24.625	22.761	23.846	27.194	28.573	30.575	29.387
-SERVIZI DOMESTICI	3.441	4.335	3.901	3.955	5.527	4.612	3.785	5.661	2.842	3.602
-LAVANDERIA E TINTORIA	15.225	8.312	11.670	16.703	13.378	15.313	17.051	18.891	16.614	17.138
SERVIZI SANITARI E SPESE PER LA SALUTE	23.105	32.756	28.068	46.620	47.896	47.154	38.401	46.239	50.688	46.932
-ONORARI MEDICI E SIMILI	7.834	8.902	8.383	17.756	16.054	17.045	12.817	26.624	20.951	20.314
-MEDICINALI	9.386	11.000	10.216	12.759	15.520	13.913	12.982	10.997	15.209	13.806
TRASPORTI E COMUNICAZIONI	148.996	34.895	90.316	299.416	119.226	224.120	435.997	470.165	446.552	446.653
-SCOOTERS E MOTOCICLETTE	242	-	117	223	-	130	1.834	131	4.171	2.798
-BICICLETTE	774	-	376	687	940	792	844	786	316	523
-ASSICURAZIONE VEICOLI	14.041	478	7.066	29.799	12.676	22.644	41.493	52.897	41.489	43.695
-BENZINA PER VEICOLI	55.164	10.177	32.028	108.935	45.363	82.370	155.024	149.963	134.555	141.585
-TRAM, AUTOBUS, TAXI	7.525	7.212	7.364	11.431	7.731	9.885	5.245	10.969	13.911	11.405
-TELEFONO	18.112	12.859	15.410	21.252	19.077	20.343	24.833	26.814	29.245	27.754
-GETTONI TELEFONICI	1.007	947	976	1.098	661	915	1.520	1.809	1.390	1.494
RICREAZIONE, SPETTACOLI, ISTRUZIONE E CULTURA	78.215	37.942	57.503	112.332	62.437	91.483	163.195	194.451	158.349	166.422
-GIORNALI E RIVISTE	13.511	8.979	11.180	19.259	13.975	17.051	21.451	23.927	21.508	21.903
-LIBRI	7.515	2.682	5.029	10.060	3.890	7.482	8.374	28.983	18.108	18.202
-TASSE SCOLASTICHE E ALTRE SPESE PER L'ISTRUZIONE	1.555	-	755	3.693	69	2.179	10.407	15.167	12.745	12.665
-APPARECCHI RADIO, TV, GIRADISCHI, REGISTRATORI, DISCHI, FONOCASSETTE	7.031	3.782	5.360	13.004	7.002	10.496	25.943	10.170	17.159	17.445
-MACCHINE FOTOCINEMATOGRAFICHE, PELLICOLE	7.182	1.722	4.374	7.987	1.697	5.359	13.580	12.058	8.913	10.490
-ARTICOLI SPORTIVI E CAMPEGGIO	1.328	-	645	1.138	960	1.063	2.023	1.331	3.029	2.435
-PIANTE E FIORI	9.221	8.824	9.017	14.301	11.060	12.947	12.939	25.800	14.857	16.626
-GIOCATTOLE	2.797	3.230	3.020	8.654	5.888	7.498	31.745	21.349	7.883	16.051
-SERVIZI RICREATIVI	19.244	1.952	10.351	18.936	5.760	13.430	16.939	31.950	32.444	28.907
-ABBONAMENTI RADIO, TV	3.155	2.822	2.984	5.193	4.497	4.902	5.788	5.264	5.209	5.422
ALTRI BENI E SERVIZI	193.352	108.608	149.772	282.024	147.809	225.940	359.862	339.705	356.551	351.994
-DENARO DATO AI FIGLI	3.242	19.730	11.721	12.943	25.498	18.189	3.811	20.301	87.905	55.369
-SAPONETTE E ARTICOLI IGIENICI	16.761	10.015	13.292	23.295	16.484	20.449	34.635	24.824	29.155	29.248
-BARBIERE E PARRUCCHIERE	28.052	15.844	21.774	37.013	27.270	32.942	36.675	46.885	37.034	38.791
-BORSE E ARTICOLI IN PELLE	2.402	738	1.547	3.175	1.406	2.436	2.970	4.862	2.094	2.836
-ARGENTERIA, GIOIELLI, BIGIOTTERIA OROLOGI E SIMILI	3.075	1.145	2.083	8.974	2.285	6.179	7.660	14.219	5.563	7.792
-ARTICOLI DI CANCELLERIA	991	313	642	1.753	771	1.342	2.547	12.437	3.492	5.182
-ALBERGHI, PENSIONI, GITE E VIAGGI	124.342	52.607	87.451	167.924	64.193	124.579	221.733	180.157	156.974	175.009
-DI CUI: PASTI E CONSUMAZIONI FUORI CASA	108.396	44.442	75.506	117.027	47.518	87.982	166.662	149.537	125.866	139.194
CONSUMI NON ALIMENTARI	927.603	591.554	754.782	1.468.639	905.188	1.233.194	1.798.291	1.867.840	1.796.142	1.803.257
TOTALE CONSUMI	1.180.986	826.539	998.703	1.897.578	1.300.961	1.648.274	2.285.141	2.426.326	2.371.031	2.354.762

Tav. 7 segue — Valore dei consumi delle famiglie distinte secondo la ripartizione territoriale, l'ampiezza e il tipo (spesa media mensile per famiglia — lire)

Segue C — ITALIA NORD-OCCIDENTALE

GRUPPI E CATEGORIE DI CONSUMO	4 COMPONENTI					5 COMPONENTI			6 e più componi- menti	Totale
	Due adulti e due bambini	Due adulti, un bambino e un ragazzo	Due adulti e due ragazzi	Quattro adulti	Totale	Due adulti e tre ragazzi	Cinque adulti	Totale		
PANE E CEREALI	92.236	83.718	90.438	99.685	95.602	98.845	134.460	122.121	134.962	70.965
-PANE	36.407	34.161	39.522	45.667	43.080	43.318	60.553	56.501	70.852	31.043
-PASTA	15.105	11.477	14.776	14.964	14.830	21.132	22.858	19.580	24.519	11.161
CARNE	190.946	165.046	170.858	213.559	197.265	188.467	251.648	233.084	292.386	141.132
-CARNE BOVINA	105.370	80.291	86.751	109.017	102.852	88.205	133.339	118.887	145.698	74.981
-POLLAME	18.992	24.048	23.667	28.063	25.453	29.251	29.638	29.445	32.992	18.665
-ALTRE CARNI (ESCLUSI I SALUMI)	24.620	19.376	19.122	26.544	23.477	26.558	32.527	34.329	62.565	15.890
PESCE	28.468	21.847	27.632	33.366	29.845	33.100	36.643	32.619	40.799	21.148
OLII E GRASSI	32.245	47.123	30.825	39.387	37.628	37.660	47.172	41.437	49.809	29.344
-OLIO DI OLIVA E DI SEMI	21.454	37.215	20.060	27.452	26.711	27.286	32.172	28.335	34.305	20.331
LATTE, FORMAGGI E UOVA	92.602	70.636	83.229	86.676	84.029	100.594	95.242	95.374	107.112	63.368
-LATTE	32.525	23.879	27.561	25.561	26.624	27.340	30.562	31.275	35.599	20.261
-FORMAGGI	51.415	39.211	48.235	51.565	48.745	64.633	55.054	54.387	57.322	36.347
-UOVA	8.662	7.546	7.433	9.550	8.660	8.621	9.626	9.712	14.191	6.760
PATATE, FRUTTA E ORTAGGI	90.681	75.721	85.820	101.942	94.056	93.696	113.797	107.560	129.959	70.886
-FRUTTA FRESCA E SECCA	51.044	42.926	45.945	55.988	51.458	56.969	65.678	64.410	67.416	38.821
ZUCCHERO, CAFFE', THE, CACAO										
E ALTRI GENERI ALIMENTARI	41.098	37.846	39.626	44.081	42.152	51.629	60.111	53.581	52.794	34.510
-ZUCCHERO	4.647	5.881	5.090	6.572	6.059	9.497	9.751	9.611	9.594	5.291
-CAFFE', THE E SURROGATI	20.216	18.501	17.275	22.511	20.890	27.630	27.589	25.071	24.688	17.544
BEVANDE	89.234	51.666	50.460	71.950	64.593	49.060	76.998	66.964	76.487	48.970
-ACQUA MINERALE	16.364	12.664	11.288	15.230	14.712	6.193	17.614	14.372	15.262	10.848
-VINO	45.833	23.847	22.253	34.789	30.645	21.551	40.773	34.872	38.905	24.323
CONSUMI ALIMENTARI E BEVANDE	657.510	553.603	578.888	690.646	645.170	653.051	816.071	752.740	884.308	480.323
TABACCO	27.366	26.475	37.224	36.296	33.443	22.510	46.327	36.373	46.742	24.270
VESTIARIO E CALZATURE	193.587	172.302	218.127	240.413	216.884	186.271	280.013	248.342	257.460	156.312
-ARTICOLI CONFEZIONATI	108.076	81.668	100.999	112.137	104.174	71.834	133.435	109.269	102.247	68.447
-CALZATURE	31.204	36.719	48.730	44.250	42.314	44.020	52.829	50.659	61.434	30.438
ABITAZIONE	259.597	315.333	318.408	317.694	310.651	427.135	357.370	324.243	296.736	261.872
-AFFITTO E SUBAFFITTO	66.114	64.380	64.993	43.742	55.059	30.059	56.370	50.381	52.085	50.551
-VALORE LOCATIVO	102.630	108.659	153.153	163.431	147.728	268.046	177.017	176.819	165.227	126.532
-SPESE PER MANUTENZIONE E RIPARAZIONI	7.588	69.565	20.563	20.302	27.182	19.997	33.073	17.144	7.433	19.731
COMBUSTIBILI ED ENERGIA										
ELETTRICA	88.487	103.005	116.903	152.330	133.195	139.758	158.241	141.334	160.600	110.925
-ENERGIA ELETTRICA	28.216	25.573	29.464	33.606	30.967	22.217	40.050	38.797	36.389	24.965
-GAS	25.975	42.625	44.976	53.037	46.979	23.909	75.334	59.057	65.542	37.243
-KEROSENE ED ALTRI COMBUSTIBILI	12.578	8.456	13.504	18.332	16.367	7.721	12.545	8.329	26.773	15.007
-SPESE PER RISCALDAMENTO CENTRALE	19.615	25.653	25.841	37.111	32.912	85.911	29.755	30.524	24.595	29.608

Tav. 7 segue — Valore dei consumi delle famiglie distinte secondo la ripartizione territoriale, l'ampiezza e il tipo (spesa media mensile per famiglia — lire)

Segue C — ITALIA NORD-OCCIDENTALE

GRUPPI E CATEGORIE DI CONSUMO	4 COMPONENTI					5 COMPONENTI			6 e più componenti	Totale
	Due adulti e due bambini	Due adulti, un bambino e un ragazzo	Due adulti e due ragazzi	Quattro adulti	Totale	Due adulti e tre ragazzi	Cinque adulti	Totale		
MOBILI, ARTICOLI DI ARREDAMENTO, APPARECCHI, UTENSILERIA E SERVIZI PER LA CASA	143.264	175.714	190.496	184.647	184.171	250.576	343.130	275.223	318.102	150.777
- MOBILI IN LEGNO	4.228	62.422	36.850	39.578	44.939	4.902	142.153	116.254	92.776	36.992
- LENZUOLA, COPERTE E ALTRA BIANCHERIA PER LA CASA	3.720	6.716	9.971	14.570	12.476	3.645	16.391	12.859	19.956	8.155
- PENTOLE, POSATE E ALTRE STOVIGLIE PER LA CASA	5.131	3.153	6.718	4.382	4.320	9.646	8.501	14.444	16.139	5.276
- CUCINE, STUFE, SCALDABAGNI	-	101	4.359	4.441	4.481	-	3.492	1.548	12.910	2.426
- FRIGORIFERI	-	1.610	1.320	2.480	1.814	-	8.229	3.859	8.946	2.120
- LAVATRICI	3.831	284	4.460	3.158	2.668	-	3.196	2.961	4.833	3.328
- LAVASTOVIGLIE	-	-	1.663	67	296	-	700	278	3.523	327
- DETERSIVI E DETERGENTI	24.844	33.847	26.836	37.598	33.495	38.755	36.755	34.340	44.557	25.630
- SERVIZI DOMESTICI	31.529	4.699	12.728	3.076	6.491	15.505	4.325	2.954	1.141	4.402
- LAVANDERIA E TINTORIA	16.771	15.396	13.290	20.154	18.096	26.198	19.242	14.957	22.734	15.571
SERVIZI SANITARI E SPESE PER LA SALUTE	43.379	55.634	45.817	66.738	59.594	262.068	113.643	79.038	97.945	47.861
- ONORARI MEDICI E SIMILI	18.144	18.472	19.045	22.053	21.260	13.270	86.179	43.645	22.487	18.168
- MEDICINALI	18.515	12.042	11.121	16.099	14.063	14.114	13.826	13.257	35.677	13.486
TRASPORTI E COMUNICAZIONI	754.264	360.904	385.006	633.368	527.853	446.619	632.226	510.279	685.167	329.847
- SCOOTERS E MOTOCICLETTE	-	5.268	-	5.145	3.963	-	-	4.741	30.610	2.415
- BICICLETTE	627	1.582	1.768	267	943	6.074	-	1.536	682	698
- ASSICURAZIONE VEICOLI	48.225	50.341	54.379	41.357	43.953	75.767	49.609	48.810	40.555	29.918
- BENZINA PER VEICOLI	176.017	131.757	119.929	171.780	152.264	165.589	193.416	169.737	198.228	105.395
- TRAM, AUTOBUS, TAXI	9.113	10.435	15.394	22.172	17.895	3.471	19.735	19.113	26.778	12.070
- TELEFONO	24.626	24.980	26.401	34.708	30.075	21.795	32.222	30.686	45.590	23.937
- GETTONI TELEFONICI	1.064	487	2.151	1.197	1.347	696	1.999	2.334	1.456	1.240
RICREAZIONE, SPETTACOLI, ISTRUZIONE E CULTURA	196.799	167.847	222.350	201.676	202.550	192.000	173.428	174.386	235.790	130.414
- GIORNALI E RIVISTE	26.083	16.651	20.973	23.639	21.670	15.895	22.782	19.943	20.766	17.955
- LIBRI	13.268	11.922	35.100	21.525	28.740	7.205	18.577	28.701	32.768	15.264
- TASSE SCOLASTICHE E ALTRE SPESE PER L'ISTRUZIONE	25.904	14.503	29.423	22.050	22.374	727	15.602	20.505	36.952	9.991
- APPARECCHI RADIO, TV, GIRADISCHI, REGISTRATORI, DISCHI, FONOCASSETTE	9.109	46.843	18.233	22.372	22.054	54.240	12.907	16.127	16.282	13.606
- MACCHINE FOTOCINEMATOGRAFICHE, PELLICOLE	24.517	7.897	8.685	9.965	9.985	2.274	13.219	8.977	14.045	7.626
- ARTICOLI SPORTIVI E CAMPEGGIO	3.092	-	6.013	1.041	2.023	-	142	679	6.401	1.572
- PIANTE E FIORI	10.694	8.397	10.099	19.866	14.866	10.598	15.725	11.420	27.345	13.499
- GIOCATTOLE	46.360	34.734	14.927	6.643	14.792	37.870	1.569	8.523	6.234	9.916
- SERVIZI RICREATIVI	16.892	14.964	32.439	44.460	35.997	38.127	46.054	37.675	47.177	22.797
- ABBONAMENTI RADIO, TV	3.037	2.594	4.069	4.722	4.470	18.630	6.029	5.354	6.070	4.542
ALTRI BENI E SERVIZI	334.576	318.001	297.060	510.903	408.281	332.673	541.400	455.815	489.462	291.470
- DENARO DATO AI FIGLI	2.552	9.464	18.649	161.811	93.402	42.618	241.141	186.199	185.772	52.820
- SAPONETTE E ARTICOLI IGIENICI	38.641	28.976	18.763	33.039	29.126	42.936	28.537	27.095	29.602	23.096
- BARBIERE E PARRUCCHIERE	32.725	35.631	25.101	47.413	39.843	34.762	37.959	36.903	49.504	33.618
- BORSE E ARTICOLI IN PELLE	4.799	1.016	3.611	4.837	4.080	2.650	1.404	2.799	2.234	2.655
- ARGENTERIA, GIOIELLI, BIGIOTTERIA OROLOGI E SIMILI	3.901	4.752	22.347	5.579	7.795	-	3.945	10.694	5.486	6.143
- ARTICOLI DI CANCELLERIA	12.262	14.318	18.501	6.531	11.625	9.965	5.600	9.348	6.666	4.628
- ALBERGHI, PENSIONI, GITE E VIAGGI	208.417	177.689	149.497	212.115	179.800	166.221	173.498	143.589	182.195	140.799
- DI CUI: PASTI E CONSUMAZIONI FUORI CASA	120.936	155.141	115.342	151.287	135.230	165.890	139.512	112.534	151.430	109.066
CONSUMI NON ALIMENTARI	2.041.319	1.695.215	1.831.391	2.344.065	2.076.622	2.259.610	2.645.778	2.245.033	2.588.004	1.503.748
TOTALE CONSUMI	2.698.829	2.248.818	2.410.279	3.034.711	2.721.792	2.912.661	3.461.849	2.997.773	3.472.312	1.984.071

Tav. 7 segue — Valore dei consumi delle famiglie distinte secondo la ripartizione territoriale, l'ampiezza e il tipo (spesa media mensile per famiglia — lire)

D— ITALIA NORD-ORIENTALE

GRUPPI E CATEGORIE DI CONSUMO	1 COMPONENTE			2 COMPONENTI			3 COMPONENTI			
	In età inferiore a 65 anni	In età di 65 anni e più	Totale	Con capo famiglia in età inferiore a 65 anni	Con capo famiglia in età di 65 anni e più	Totale	Due adulti e un bambino	Due adulti e un ragazzo	Tre adulti	Totale
PANE E CEREALI	32.592	33.011	32.802	52.250	53.881	52.882	61.760	75.015	73.716	71.522
-PANE	14.085	13.968	14.027	24.362	24.755	24.514	26.837	32.985	35.655	33.222
-PASTA	6.340	5.990	6.165	8.752	8.578	8.685	9.004	11.926	11.509	11.064
CARNE	66.035	54.002	60.015	102.176	101.274	101.827	109.788	137.192	143.295	134.872
-CARNE BOVINA	27.154	26.380	26.767	51.409	49.560	50.693	49.995	65.255	66.428	62.624
-POLLAME	9.424	8.880	9.152	13.887	16.885	15.048	14.914	21.275	20.851	19.719
-ALTRE CARNI (ESCLUSI I SALUMI)	12.351	5.180	8.763	13.511	13.649	13.565	16.679	19.112	23.321	21.027
PESCE	12.566	8.170	10.366	19.165	16.264	18.041	20.074	21.398	25.816	23.628
OLII E GRASSI	15.727	16.761	16.245	24.629	25.825	25.093	20.023	28.666	27.676	26.232
-OLIO DI OLIVA E DI SEMI	11.173	12.099	11.637	18.371	18.529	18.432	13.736	21.248	19.401	18.573
LATTE, FORMAGGI E UOVA	33.063	33.296	33.180	53.704	54.243	53.912	58.872	66.512	73.265	68.790
-LATTE	10.842	13.055	11.949	17.393	19.758	18.309	23.484	23.886	23.916	23.812
-FORMAGGI	18.892	16.811	17.851	30.790	28.592	29.938	29.724	35.936	41.782	37.988
-UOVA	3.329	3.430	3.380	5.521	5.893	5.665	5.664	6.690	7.567	6.990
PATATE, FRUTTA E ORTAGGI	36.690	33.044	34.866	58.371	54.700	56.949	61.435	72.544	80.200	74.659
-FRUTTA FRESCA E SECCA	18.472	17.171	17.821	30.195	27.905	29.308	34.064	38.060	41.550	39.249
ZUCCHERO, CAFFE', THE, CACAO										
E ALTRI GENERI ALIMENTARI	18.536	20.084	19.311	26.517	29.550	27.691	26.812	31.260	33.917	31.841
-ZUCCHERO	3.142	3.225	3.184	4.204	5.674	4.773	4.458	6.348	5.222	5.292
-CAFFE', THE E SURROGATI	10.464	10.650	10.557	13.482	15.545	14.281	13.975	14.782	17.522	16.179
BEVANDE	24.959	17.703	21.328	43.117	43.557	43.287	56.499	44.486	54.721	52.784
-ACQUA MINERALE	5.330	4.090	4.710	7.676	8.880	8.142	9.663	10.299	8.994	9.393
-VINO	10.495	8.871	9.682	22.643	24.359	23.308	27.286	18.953	29.322	26.620
CONSUMI ALIMENTARI E BEVANDE	240.168	216.071	228.113	379.929	379.294	379.682	415.263	477.073	512.606	484.328
TABACCO	16.152	4.222	10.182	25.348	11.906	20.141	29.114	25.824	26.865	27.057
VESTITARIO E CALZATURE	93.844	49.450	71.630	174.092	109.930	149.239	194.241	220.506	206.337	207.113
-ARTICOLI CONFEZIONATI	46.849	15.618	31.221	68.743	37.498	56.640	90.834	99.777	99.886	98.156
-CALZATURE	20.298	10.451	15.371	33.629	20.798	28.659	35.898	49.400	37.090	39.460
ABITAZIONE	226.756	163.706	195.207	257.008	213.970	240.336	268.532	276.490	288.022	281.403
-AFFITTO E SUBAFFITTO	60.495	32.241	46.357	56.760	27.598	45.463	62.916	55.956	34.754	45.418
-VALORE LOCATIVO	119.527	104.555	112.035	145.430	140.855	143.658	147.249	158.662	172.094	163.740
-SPESE PER MANUTENZIONE E RIPARAZIONI	10.771	5.424	8.096	16.881	18.435	17.483	23.852	15.226	33.237	27.368
COMBUSTIBILI ED ENERGIA ELETTRICA	76.545	65.603	71.070	110.709	103.981	108.103	117.885	111.312	134.930	126.333
-ENERGIA ELETTRICA	18.161	16.422	17.290	23.945	21.002	22.805	25.284	27.671	29.047	28.014
-GAS	31.241	26.964	29.101	42.853	37.375	40.731	52.731	41.256	43.103	44.605
-KEROSENE ED ALTRI COMBUSTIBILI	13.785	11.403	12.593	24.276	25.584	24.783	16.023	20.656	34.866	27.828
-SPESE PER RISCALDAMENTO CENTRALE	10.128	5.613	7.869	12.532	14.502	13.295	14.136	16.665	16.524	16.223

Tav. 7 segue — Valore dei consumi delle famiglie distinte secondo la ripartizione territoriale, l'ampiezza e il tipo (spesa media mensile per famiglia — lire)

Segue D— ITALIA NORD-ORIENTALE

GRUPPI E CATEGORIE DI CONSUMO	1 COMPONENTE			2 COMPONENTI			3 COMPONENTI			
	In età inferiore a 65 anni	In-età di 65 anni e più	Totale	Con capo famiglia in età inferiore a 65 anni	Con capo famiglia in età di 65 anni e più	Totale	Due adulti e un bambino	Due adulti e un ragazzo	Tre adulti	Totale
MOBILI, ARTICOLI DI ARREDAMENTO, APPARECCHI, UTENSILERIA E SERVIZI PER LA CASA	112.198	53.838	82.998	135.028	97.906	120.647	159.500	163.042	175.833	169.228
-MOBILI IN LEGNO	2.154	4.487	3.321	20.371	2.968	13.630	39.736	15.929	55.001	43.372
-LENZUOLA, COPERTE E ALTRA BIANCHERIA PER LA CASA	5.100	2.593	3.846	7.553	7.133	7.390	8.208	6.481	8.333	7.885
-PENTOLE, POSATE E ALTRE STOVIGLIE PER LA CASA	2.433	2.041	2.237	5.853	4.143	5.190	6.430	16.115	5.492	7.931
-CUCINE, STUFE, SCALDABAGNI	1.118	406	762	538	1.932	1.078	319	291	1.550	1.022
-FRIGORIFERI	1.385	587	986	912	776	859	4.020	1.548	1.788	2.194
-LAVATRICI	209	2.347	1.279	640	2.288	1.278	291	1.604	2.887	2.066
-LAVASTOVIGLIE	-	-	-	905	389	705	-	-	277	160
-DETERSIVI E DETERGENTI	13.923	13.742	13.833	25.156	25.290	25.208	32.131	29.307	29.911	30.198
-SERVIZI DOMESTICI	3.253	5.494	4.375	3.053	1.949	2.625	7.882	1.102	2.887	3.537
-LAVANDERIA E TINTORIA	11.123	4.826	7.972	11.697	8.352	10.401	12.057	12.988	13.477	13.029
SERVIZI SANITARI E SPESE PER LA SALUTE	18.197	24.856	21.529	32.065	61.146	43.330	34.051	55.477	39.902	42.121
-ONORARI MEDICI E SIMILI	9.098	6.897	7.997	14.795	35.777	22.923	14.116	36.934	13.863	19.010
-MEDICINALI	5.191	10.269	7.732	11.735	14.279	12.720	10.086	10.222	14.164	12.452
TRASPORTI E COMUNICAZIONI	121.069	27.258	74.126	296.713	142.792	237.090	441.941	308.293	348.050	358.239
-SCOOTERS E MOTOCICLETTE	2.505	-	1.251	1.922	151	1.236	802	693	4.567	2.949
-BICICLETTE	338	93	215	1.510	157	986	1.799	1.698	921	1.264
-ASSICURAZIONE VEICOLI	9.753	507	5.127	26.917	8.410	19.748	26.554	33.038	25.082	26.976
-BENZINA PER VEICOLI	62.791	8.407	35.578	110.582	46.472	85.748	154.786	152.250	138.678	144.605
-TRAM, AUTOBUS, TAXI	3.959	3.615	3.787	6.465	9.228	7.535	3.854	7.055	8.564	7.247
-TELEFONO	15.564	10.233	12.896	22.199	16.878	20.138	18.077	21.813	24.015	22.340
-GETTONI TELEFONICI	1.345	620	982	1.304	1.004	1.188	1.053	1.024	1.603	1.363
RICREAZIONE, SPETTACOLI, ISTRUZIONE E CULTURA	70.395	30.174	50.269	104.676	56.769	86.117	145.621	148.242	132.371	139.070
-GIORNALI E RIVISTE	12.979	6.668	9.821	19.456	14.038	17.357	18.448	21.629	19.778	19.868
-LIBRI	8.629	3.788	6.207	9.320	4.959	7.630	8.743	18.245	17.367	15.942
-TASSE SCOLASTICHE E ALTRE SPESE PER L'ISTRUZIONE	1.028	-	513	1.446	1.863	1.608	11.248	10.589	6.741	8.708
-APPARECCHI RADIO, TV, GIRADISCHI, REGISTRATORI, DISCHI, FONOCASSETTE	4.544	1.548	3.045	9.575	3.801	7.338	14.043	17.141	9.669	12.121
-MACCHINE FOTOCINEMATOGRAFICHE, PELLICOLE	4.032	579	2.304	7.626	2.084	5.480	11.630	5.828	16.382	13.108
-ARTICOLI SPORTIVI E CAMPEGGIO	-	-	-	1.863	132	1.192	2.495	2.631	1.318	1.836
-PIANTE E FIORI	10.508	5.844	8.174	12.777	9.192	11.388	11.249	12.839	13.908	13.090
-GIOCATTOLE	3.810	2.720	3.265	4.794	3.138	4.152	24.544	18.416	2.372	10.796
-SERVIZI RICREATIVI	14.673	1.486	8.075	23.369	4.094	15.903	24.195	22.907	26.808	25.420
-ABBONAMENTI RADIO, TV	2.224	3.632	2.928	4.614	5.663	5.020	3.929	5.858	6.781	5.978
ALTRI BENI E SERVIZI	184.714	86.261	135.449	282.656	137.806	226.547	264.534	318.395	327.557	312.272
-DENARO DATO AI FIGLI	12.236	15.661	13.950	23.871	16.557	21.038	2.085	18.918	68.913	44.249
-SAPONETTE E ARTICOLI IGIENICI	18.254	9.232	13.740	20.258	13.035	17.460	31.767	24.379	29.330	28.918
-BARBIERE E PARRUCCHIERE	23.459	13.989	18.720	34.622	22.532	29.939	27.488	38.006	37.126	35.316
-BORSE E ARTICOLI IN PELLE	3.091	610	1.849	3.387	844	2.402	2.840	4.351	3.845	3.943
-ARGENTERIA, GIOIELLI, BIGIOTTERIA OROLOGI E SIMILI	1.193	771	982	13.923	1.408	9.075	4.403	5.250	11.081	8.430
-ARTICOLI DI CANCELLERIA	817	258	537	2.003	810	1.541	2.267	9.508	3.946	4.787
-ALBERGHI, PENSIONI, GITE E VIAGGI	113.918	35.285	74.571	154.767	63.654	119.473	159.175	177.001	137.508	150.116
-DI CUI: PASTI E CONSUMAZIONI FUORI CASA	97.185	30.153	63.643	122.181	57.853	97.262	131.060	151.148	111.050	123.532
CONSUMI NON ALIMENTARI	919.870	505.368	712.460	1.418.295	936.206	1.231.550	1.655.419	1.627.581	1.679.867	1.662.836
TOTALE CONSUMI	1.160.038	721.439	940.573	1.798.224	1.315.500	1.611.232	2.070.682	2.104.654	2.192.473	2.147.164

Tav. 7 segue — Valore dei consumi delle famiglie distinte secondo la ripartizione territoriale, l'ampiezza e il tipo (spesa media mensile per famiglia — lire)

Segue D — ITALIA NORD-ORIENTALE

GRUPPI E CATEGORIE DI CONSUMO	4 COMPONENTI					5 COMPONENTI			6 e più compo- nenti	Totale
	Due adulti e due bambini	Due adulti, un bambino e un ragazzo	Due adulti e due ragazzi	Quattro adulti	Totale	Due adulti e tre ragazzi	Cinque adulti	Totale		
PANE E CEREALI	75.707	84.660	81.422	91.143	87.923	91.267	109.439	104.309	127.381	66.982
-PANE	34.270	38.081	37.594	44.712	41.939	43.327	56.886	52.539	63.137	31.529
-PASTA	10.383	12.444	11.787	14.207	13.446	10.943	15.691	14.872	19.907	10.587
CARNE	128.303	149.655	147.898	176.982	165.747	163.149	206.982	196.815	230.776	126.126
-CARNE BOVINA	56.157	77.932	70.686	83.605	76.551	71.331	94.492	89.888	101.237	58.787
-POLLAME	11.348	19.592	21.802	26.327	23.067	34.461	31.455	30.904	36.906	18.587
-ALTRE CARNI (ESCLUSI I SALUMI)	26.252	20.840	20.869	27.352	27.199	28.093	39.765	35.733	48.277	20.064
PESCE	19.648	25.283	23.122	30.650	27.337	26.341	35.886	31.096	42.181	21.584
OLII E GRASSI	32.068	26.029	28.063	30.104	29.690	32.396	37.739	34.392	44.836	25.947
-OLIO DI OLIVA E DI SEMI	24.450	18.422	19.834	20.669	20.734	20.602	24.998	22.018	28.650	18.222
-LATTE, FORMAGGI E UOVA	71.291	78.514	71.922	86.769	81.078	86.956	93.797	92.386	110.469	63.774
-LATTE	31.219	32.505	29.043	29.391	29.937	35.459	33.634	35.649	42.158	22.874
-FORMAGGI	33.768	39.054	35.532	48.857	43.190	39.500	49.539	46.913	56.573	34.380
-UOVA	6.304	6.955	7.347	8.521	7.951	11.997	10.624	9.824	11.738	6.520
PATATE, FRUTTA E ORTAGGI	59.670	80.714	78.955	91.658	83.232	55.836	101.269	90.140	110.862	66.553
-FRUTTA FRESCA E SECCA	32.323	47.421	45.204	49.405	45.673	30.760	51.625	47.829	60.099	35.221
ZUCCHERO, CAFFE', THE, CACAO										
E ALTRI GENERI ALIMENTARI	30.412	37.748	36.779	40.318	38.799	32.345	45.539	43.939	55.737	31.501
-ZUCCHERO	5.609	5.951	5.820	7.105	6.581	5.408	8.464	8.259	12.444	5.486
-CAFFE', THE E SURROGATI	12.247	15.885	16.804	18.765	17.798	15.092	21.958	20.532	24.164	15.531
BEVANDE	54.137	62.892	54.062	62.329	58.755	49.540	72.137	61.704	74.947	46.856
-ACQUA MINERALE	7.769	11.695	9.307	11.808	10.569	10.818	13.289	11.782	14.292	8.746
-VINO	23.862	32.380	23.355	31.192	28.637	18.527	34.531	28.359	36.713	23.340
CONSUMI ALIMENTARI E BEVANDE	471.236	545.495	522.223	609.953	572.561	537.830	702.788	654.781	797.189	449.323
TABACCO	29.253	28.958	22.010	33.351	29.398	29.463	37.936	29.862	40.919	23.173
VESTITARIO E CALZATURE	201.231	223.279	227.406	247.855	257.061	189.216	271.582	231.929	289.604	180.854
-ARTICOLI CONFEZIONATI	89.973	110.979	103.374	112.537	111.678	106.096	112.649	97.271	139.502	78.736
-CALZATURE	40.606	42.920	48.680	51.455	49.014	38.641	64.652	55.437	56.954	35.750
ABITAZIONE	317.449	257.454	271.192	288.825	283.906	217.188	341.527	288.928	276.818	254.961
-AFFITTO E SUBAFFITTO	61.659	46.310	50.042	36.986	45.306	52.873	32.243	33.337	33.294	44.269
-VALORE LOCATIVO	178.790	178.555	185.894	182.917	179.842	156.767	197.205	192.902	192.897	154.968
-SPESE PER MANUTENZIONE										
E RIPARAZIONI	33.803	4.045	8.170	30.935	21.270	2.366	33.019	20.034	19.981	19.025
COMBUSTIBILI ED ENERGIA										
ELETTRICA	157.492	143.290	112.466	119.842	127.435	130.211	142.067	138.218	150.377	112.791
-ENERGIA ELETTRICA	28.332	31.724	34.978	31.534	31.854	32.509	39.085	36.413	38.885	26.384
-GAS	67.353	66.221	41.936	51.967	50.803	48.384	52.218	45.939	52.114	42.204
-KEROSENE ED ALTRI COMBUSTIBILI	19.245	33.741	9.975	13.803	18.603	10.007	16.944	28.255	27.448	22.172
-SPESE PER RISCALDAMENTO										
CENTRALE	38.735	9.957	10.751	17.794	19.331	20.953	23.222	16.306	25.613	14.819

Tav. 7 segue — Valore dei consumi delle famiglie distinte secondo la ripartizione territoriale, l'ampiezza e il tipo (spesa media mensile per famiglia — lire)

Segue D — ITALIA NORD-ORIENTALE

GRUPPI E CATEGORIE DI CONSUMO	4 COMPONENTI					5 COMPONENTI			6 e più componenti	Totale
	Due adulti e due bambini	Due adulti, un bambino e un ragazzo	Due adulti e due ragazzi	Quattro adulti	Totale	Due adulti e tre ragazzi	Cinque adulti	Totale		
MOBILI, ARTICOLI DI ARREDAMENTO, APPARECCHI, UTENSILERIA E SERVIZI										
PER LA CASA	138.403	283.706	288.923	172.694	197.560	137.367	188.291	159.762	275.265	148.976
-MOBILI IN LEGNO	13.062	123.862	144.499	47.292	66.111	15.164	10.752	21.531	138.650	34.536
-LENZUOLA, COPERTE E ALTRA BIANCHERIA PER LA CASA										
-PENTOLE, POSATE E ALTRE STOVIGLIE PER LA CASA	1.926	5.705	9.649	9.669	9.023	41.801	9.563	8.606	12.079	7.399
-CUCINE, STUFE, SCALDABAGNI	5.288	9.720	16.081	7.868	8.458	6.937	9.319	8.293	4.588	6.131
-FRIGORIFERI	-	3.382	3.689	1.091	1.549	3.864	155	878	1.867	1.113
-LAVATRICI	705	-	2.881	1.625	1.717	-	1.153	513	1.897	1.390
-LAVASTOVIGLIE	4.350	1.982	3.853	3.276	3.513	21.028	4.155	3.518	1.350	2.090
-DETERSIVI E DETERGENTI	-	-	-	440	241	-	-	-	-	263
-SERVIZI DOMESTICI	37.014	41.657	29.299	33.595	33.331	22.580	38.390	36.446	42.135	27.239
-LAVANDERIA E TINTORIA	18.529	14.826	2.734	4.451	6.026	-	9.299	5.909	3.218	4.149
	11.295	14.656	15.413	13.033	12.849	2.795	23.725	16.305	19.055	11.792
SERVIZI SANITARI E SPESE PER LA SALUTE	75.087	66.075	40.079	58.050	52.522	17.941	76.220	49.817	51.287	41.364
-ONORARI MEDICI E SIMILI	42.122	21.133	15.378	19.396	19.976	650	35.824	24.137	17.811	18.329
-MEDICINALI	25.964	15.095	8.944	11.618	12.632	14.803	24.747	17.386	19.171	12.224
TRASPORTI E COMUNICAZIONI	495.182	456.056	464.730	516.114	490.080	260.368	532.974	443.136	493.780	309.828
-SCOOTERS E MOTOCICLETTE	-	-	13	15.426	9.075	-	19.889	10.886	2.352	4.000
-BICICLETTE	637	1.455	2.213	953	1.107	10.521	705	2.125	1.459	1.025
-ASSICURAZIONE VEICOLI	59.276	39.916	39.407	42.027	42.701	22.741	34.271	42.079	31.787	25.342
-BENZINA PER VEICOLI	192.255	147.970	168.971	180.623	169.517	127.249	188.220	172.709	216.714	118.083
-TRAM, AUTOBUS, TAXI	2.588	5.050	10.826	16.603	12.156	14.958	16.290	13.712	16.717	8.455
-TELEFONO	25.996	24.837	26.912	27.573	27.253	18.314	32.983	27.224	29.784	21.552
-GETTONI TELEFONICI	293	1.730	1.096	1.127	1.123	6.452	1.407	1.582	1.854	1.229
RICREAZIONE, SPETTACOLI, ISTRUZIONE E CULTURA	194.268	175.296	192.949	168.129	176.545	333.647	188.799	185.697	199.920	121.556
-GIORNALI E RIVISTE	21.668	20.459	20.659	21.698	21.470	11.100	23.779	24.364	23.313	18.031
-LIBRI	95.983	12.282	15.498	21.716	29.398	3.697	33.106	20.572	26.092	15.405
-TASSE SCOLASTICHE E ALTRE SPESE PER L'ISTRUZIONE	9.938	24.323	26.873	22.062	19.879	38.184	9.831	13.020	23.689	8.462
-APPARECCHI RADIO, TV, GIRADISCHI, REGISTRATORI, DISCHI, FONOCASSETTE	5.179	18.489	21.127	14.566	15.667	2.353	20.124	19.085	23.505	10.778
-MACCHINE FOTOCINEMATOGRAFICHE, PELLICOLE	9.307	9.496	13.303	8.709	9.810	4.599	8.976	8.127	10.291	7.920
-ARTICOLI SPORTIVI E CAMPEGGIO	33	2.869	5.467	7.067	4.923	1.832	3.620	2.306	779	1.940
-PIANTE E FIORI	8.788	14.226	14.116	12.347	12.228	7.544	16.091	13.313	13.279	11.537
-GIOCATTOLE	24.113	27.048	17.751	4.337	11.151	2.217	2.968	12.166	8.788	7.746
-SERVIZI RICREATIVI	9.002	22.352	31.787	34.127	30.030	25.318	50.567	36.380	43.586	22.013
-ABBONAMENTI RADIO, TV	3.181	2.680	7.524	7.893	6.169	9.789	3.791	5.244	7.285	5.167
ALTRI BENI E SERVIZI	309.643	273.869	308.370	396.671	358.500	164.786	459.348	377.354	396.429	273.112
-DENARO DATO AI FIGLI	5.958	10.580	26.210	124.390	77.392	20.968	160.357	107.181	120.037	46.603
-SAPONETTE E ARTICOLI IGIENICI	33.378	33.447	23.955	30.485	30.036	13.600	33.580	31.774	39.992	23.891
-BARRIERE E PARRUCCHIERE	22.335	34.863	29.207	41.263	37.493	2.131	49.493	35.334	41.210	31.344
-BORSE E ARTICOLI IN PELLE	2.097	2.635	1.312	4.283	3.496	325	6.311	5.130	466	3.012
-ARGENTERIA, GIOIELLI, BIGIOTTERIA	9.266	8.717	5.932	8.060	6.788	228	4.479	3.321	4.925	6.275
-OROLOGI E SIMILI	5.048	11.585	19.195	7.048	9.976	15.248	6.407	8.765	8.245	4.615
-ARTICOLI DI CANCELLERIA	174.299	137.351	166.849	142.084	153.131	98.072	173.504	158.464	138.043	128.278
-ALBERGHI, PENSIONI, GITE E VIAGGI										
-DI CUI: PASTI E CONSUMAZIONI FUORI CASA	167.706	107.540	126.713	121.126	126.088	74.280	167.972	131.277	107.117	105.595
CONSUMI NON ALIMENTARI	1.918.008	1.907.983	1.928.125	2.001.531	1.973.007	1.480.187	2.238.744	1.904.703	2.174.399	1.466.615
TOTALE CONSUMI	2.389.244	2.453.478	2.450.348	2.611.484	2.545.568	2.018.017	2.941.532	2.559.484	2.971.588	1.915.938

Tav. 7 segue — Valore dei consumi delle famiglie distinte secondo la ripartizione territoriale, l'ampiezza e il tipo (spesa media mensile per famiglia — lire)

E— ITALIA CENTRALE

GRUPPI E CATEGORIE DI CONSUMO	1 COMPONENTE			2 COMPONENTI			3 COMPONENTI			
	In età inferiore a 65 anni	In età di 65 anni e più	Totale	Con capo famiglia in età inferiore a 65 anni	Con capo famiglia in età di 65 anni e più	Totale	Due adulti e un bambino	Due adulti e un ragazzo	Tre adulti	Totale
PANE E CEREALI	37.501	34.403	36.187	57.190	53.909	55.898	67.973	68.361	74.957	72.206
-PANE	14.257	13.496	13.934	23.467	22.281	23.000	25.703	26.989	32.380	29.724
-PASTA	7.983	6.406	7.314	13.168	11.628	12.561	13.756	14.418	16.472	15.442
CARNE	81.395	67.596	75.542	135.971	126.180	132.117	161.513	163.921	181.454	173.375
-CARNE BOVINA	41.492	36.635	39.432	68.913	61.903	66.153	83.000	79.559	89.736	86.174
-POLLAME	11.491	10.641	11.130	22.372	23.427	22.788	25.621	26.515	29.068	27.800
-ALTRE CARNI (ESCLUSI I SALUMI)	10.538	7.366	9.193	20.513	19.596	20.152	21.986	26.590	31.680	28.431
PESCE	20.368	13.582	17.490	31.961	29.462	30.977	37.099	38.476	39.598	38.657
OLII E GRASSI	21.075	26.063	23.190	33.899	33.210	33.628	33.813	34.570	42.121	38.570
-OLIO DI OLIVA E DI SEMI	17.162	22.899	19.595	28.612	27.425	28.145	27.825	28.905	35.343	32.217
LATTE,FORMAGGI E UOVA	36.171	30.751	33.873	51.563	51.287	51.453	63.170	64.088	64.494	64.163
-LATTE	10.374	10.892	10.594	16.108	16.058	16.088	25.185	21.153	20.854	21.914
-FORMAGGI	20.300	15.243	18.155	27.731	27.404	27.602	30.236	34.372	33.903	33.201
-UOVA	5.497	4.616	5.124	7.724	7.825	7.763	7.749	8.563	9.737	9.048
PATATE,FRUTTA E ORTAGGI	44.953	37.355	41.730	67.295	65.724	66.676	76.696	79.548	85.626	82.319
-FRUTTA FRESCA E SECCA	22.438	19.449	21.170	33.090	33.165	33.119	39.203	40.871	44.038	42.243
ZUCCHERO,CAFFE',THE,CACAO										
E ALTRI GENERI ALIMENTARI	22.675	19.224	21.212	29.802	28.081	29.124	32.725	33.741	33.711	33.575
-ZUCCHERO	3.780	3.570	3.691	4.821	5.044	4.909	5.384	4.956	5.793	5.555
-CAFFE',THE E SURROGATI	12.223	9.808	11.199	16.317	14.570	15.629	16.184	17.244	18.417	17.644
BEVANDE	22.958	18.278	20.973	37.878	31.380	35.320	43.518	41.376	48.774	45.690
-ACQUA MINERALE	5.646	4.508	5.163	6.266	6.440	6.335	9.346	7.345	7.626	7.898
-VINO	10.223	10.500	10.341	19.299	18.601	19.024	18.557	20.028	27.589	23.752
CONSUMI ALIMENTARI E BEVANDE	287.096	247.252	270.197	445.559	419.233	435.193	516.507	524.081	570.735	548.555
TABACCO	21.891	5.301	14.854	28.180	13.646	22.458	32.485	30.733	30.652	31.008
VESTIARIO E CALZATURE	114.957	42.744	84.326	121.243	87.592	107.993	173.667	178.730	161.932	167.241
-ARTICOLI CONFEZIONATI	38.586	11.288	27.007	46.064	30.460	39.920	72.724	91.434	65.866	72.401
-CALZATURE	24.494	12.325	19.332	23.423	17.527	21.101	31.187	37.714	32.371	33.006
ABITAZIONE	213.254	187.698	202.414	252.193	223.183	240.771	250.559	301.086	264.199	269.195
-AFFITTO E SUBAFFITTO	53.074	23.786	40.651	47.943	34.100	42.492	71.079	62.902	41.219	52.739
-VALORE LOCATIVO	119.411	129.801	123.818	148.709	140.385	145.432	135.752	160.258	167.900	159.051
-SPESE PER MANUTENZIONE E RIPARAZIONI	7.535	8.894	8.111	16.714	13.380	15.402	13.729	37.440	10.176	16.750
COMBUSTIBILI ED ENERGIA										
ELETTRICA	69.570	65.620	67.895	89.764	80.794	86.233	86.508	99.423	106.747	100.478
-ENERGIA ELETTRICA	23.580	18.924	21.605	29.210	24.768	27.461	34.879	30.826	31.203	31.980
-GAS	19.585	23.642	21.306	27.626	25.218	26.678	26.695	27.774	32.906	30.516
-KEROSENE ED ALTRI COMBUSTIBILI	5.297	5.759	5.493	7.942	12.441	9.714	7.500	4.723	14.106	10.503
-SPESE PER RISCALDAMENTO CENTRALE	18.588	13.327	16.357	17.363	13.020	15.653	14.845	28.936	19.493	20.384

Tav. 7 segue — Valore dei consumi delle famiglie distinte secondo la ripartizione territoriale, l'ampiezza e il tipo (spesa media mensile per famiglia — lire)

Segue E— ITALIA CENTRALE

GRUPPI E CATEGORIE DI CONSUMO	1 COMPONENTE			2 COMPONENTI			3 COMPONENTI			Totale
	In età inferiore a 65 anni	In età di 65 anni e più	Totale	Con capo famiglia in età inferiore a 65 anni	Con capo famiglia in età di 65 anni e più	Totale	Due adulti e un bambino	Due adulti e un ragazzo	Tre adulti	
MOBILI, ARTICOLI DI ARREDAMENTO, APPARECCHI, UTENSILERIA E SERVIZI PER LA CASA	104.553	52.255	82.371	113.659	104.195	109.933	139.871	116.603	129.655	128.687
-MOBILI IN LEGNO	26.058	778	15.335	3.359	15.745	8.236	23.246	16.870	16.896	18.226
-LENZUOLA, COPERTE E ALTRA BIANCHERIA PER LA CASA	4.142	3.639	3.929	5.569	5.712	5.625	5.822	3.858	11.701	8.621
-PENTOLE, POSATE E ALTRE STOVIGLIE PER LA CASA	1.631	1.267	1.477	5.468	2.589	4.334	3.112	6.597	3.668	4.141
-CUCINE, STUFE, SCALDABAGNI	781	191	531	405	368	391	2.492	1.436	678	1.230
-FRIGORIFERI	787	707	753	1.097	470	850	1.036	171	1.071	863
-LAVATRICI	1.067	500	827	1.979	1.007	1.596	1.289	633	2.168	1.626
-LAVASTOVIGLIE	-	-	-	221	-	134	330	715	1.173	874
-DETERSIVI E DETERGENTI	15.678	14.609	15.224	27.879	23.989	26.347	32.453	30.618	31.193	31.225
-SERVIZI DOMESTICI	3.214	3.588	3.373	3.838	3.040	3.524	7.523	978	2.221	3.118
-LAVANDERIA E TINTORIA	27.577	10.997	20.544	20.118	14.613	17.951	17.081	20.546	18.891	18.895
SERVIZI SANITARI E SPESE PER LA SALUTE	12.779	34.350	21.928	26.473	30.740	28.154	20.721	42.529	29.749	30.798
-ONORARI MEDICI E SIMILI	2.753	8.504	5.192	9.700	5.638	8.101	7.994	23.675	9.626	12.295
-MEDICINALI	4.925	8.353	6.379	8.698	11.954	9.980	8.340	9.835	9.961	9.489
TRASPORTI E COMUNICAZIONI	184.832	55.903	130.143	264.308	115.866	205.861	361.872	359.602	335.662	343.314
-SCOOTERS E MOTOCICLETTE	-	-	-	4.846	-	2.938	774	3.275	7.278	4.900
-BICICLETTE	502	-	289	212	-	129	676	1.141	253	527
-ASSICURAZIONE VEICOLI	15.420	3.957	10.558	27.275	14.515	22.251	32.369	33.015	34.600	33.336
-BENZINA PER VEICOLI	71.867	10.984	46.042	101.437	46.681	79.878	139.686	137.835	121.833	128.320
-TRAM, AUTOBUS, TAXI	8.057	5.311	6.892	8.753	5.773	7.579	9.283	9.672	14.189	12.061
-TELEFONO	21.882	16.100	19.429	24.943	20.045	23.014	24.619	27.024	28.513	27.327
-GETTONI TELEFONICI	1.625	586	1.184	2.458	1.047	1.903	2.434	1.855	1.586	1.822
RICREAZIONE, SPETTACOLI, ISTRUZIONE E CULTURA	82.936	37.292	63.576	90.310	54.752	76.311	124.740	139.843	108.611	118.372
-GIORNALI E RIVISTE	14.181	5.864	10.653	15.488	11.507	13.921	17.900	17.540	18.219	17.944
-LIBRI	8.671	3.842	6.623	7.567	3.159	5.832	6.641	18.366	14.484	13.338
-TASSE SCOLASTICHE E ALTRE SPESE PER L'ISTRUZIONE	500	-	288	891	110	584	3.716	6.814	4.436	4.906
-APPARECCHI RADIO, TV, GIRADISCHI, REGISTRATORI, DISCHI, FONOCASSETTE	9.067	4.626	7.183	11.317	4.420	8.601	19.677	14.240	8.855	12.495
-MACCHINE FOTOCINEMATOGRAFICHE, PELLICOLE	4.741	938	3.128	7.449	2.174	5.372	11.605	6.955	6.638	7.771
-ARTICOLI SPORTIVI E CAMPEGGIO	1.546	19	899	819	626	743	2.143	954	1.041	1.255
-PIANTE E FIORI	9.195	6.631	8.108	9.896	8.424	9.317	11.347	11.257	9.020	10.040
-GIOCATTOLE	6.530	7.871	7.098	6.860	6.717	6.804	27.325	17.836	4.148	12.309
-SERVIZI RICREATIVI	20.023	1.270	12.069	13.232	5.558	10.210	13.341	31.925	24.376	23.246
-ABBONAMENTI RADIO, TV	5.181	4.317	4.815	5.236	4.674	5.015	5.026	5.695	6.426	5.907
ALTRI BENI E SERVIZI	196.048	120.402	163.963	194.351	109.795	161.058	222.098	248.733	265.059	250.290
-DENARO DATO AI FIGLI	13.415	26.989	19.173	13.410	12.972	13.237	2.537	17.367	75.807	46.522
-SAPONETTE E ARTICOLI IGIENICI	21.758	11.760	17.517	22.846	16.632	20.399	35.286	25.203	25.419	27.586
-BARBIERE E PARRUCCHIERE	28.129	17.284	23.529	33.589	23.459	29.601	34.845	32.630	38.756	36.524
-BORSE E ARTICOLI IN PELLE	2.628	282	1.633	2.523	989	1.919	2.035	4.286	2.551	2.788
-ARGENTERIA, GIOIELLI, BIGIOTTERIA	3.559	258	2.159	3.899	3.743	3.838	6.209	965	3.894	3.764
-OROLOGI E SIMILI	1.077	458	815	1.389	1.068	1.263	2.500	8.771	3.033	4.154
-ARTICOLI DI CANCELLERIA	115.636	58.174	91.263	99.523	38.945	75.671	115.150	125.993	94.855	105.122
-ALBERGHI, PENSIONI, GITE E VIAGGI	103.356	53.822	82.345	76.639	36.952	61.012	99.412	96.353	75.123	84.516
-DI CUI: PASTI E CONSUMAZIONI FUORI CASA	100.820	60.156	81.470	1.180.481	820.563	1.038.772	1.412.521	1.517.282	1.432.266	1.439.383
CONSUMI NON ALIMENTARI	1.000.820	601.565	831.470	1.180.481	820.563	1.038.772	1.412.521	1.517.282	1.432.266	1.439.383
TOTALE CONSUMI	1.287.916	848.817	1.101.667	1.626.040	1.239.796	1.473.965	1.929.028	2.041.363	2.003.001	1.987.938

Tav. 7 segue — Valore dei consumi delle famiglie distinte secondo la ripartizione territoriale, l'ampiezza e il tipo
(*spesa media mensile per famiglia — lire*)

Segue E — ITALIA CENTRALE

GRUPPI E CATEGORIE DI CONSUMO	4 COMPONENTI					5 COMPONENTI				6 e più compo- nenti	Totale
	Due adulti e due bambini	Due adulti, un bambino e un ragazzo	Due adulti e due ragazzi	Quattro adulti	Totale	Due adulti e tre ragazzi	Cinque adulti	Totale			
PANE E CEREALI	74.109	85.792	87.611	94.276	90.322	79.659	110.489	104.966	125.920	70.257	
-PANE	28.949	33.282	34.856	41.619	38.166	43.591	50.575	46.121	57.101	29.364	
-PASTA	14.295	17.993	18.896	19.951	18.867	9.999	24.422	22.411	25.557	14.950	
CARNE	172.039	189.823	203.497	224.134	211.158	171.855	259.999	244.887	274.479	163.455	
-CARNE BOVINA	92.608	98.983	100.657	114.076	107.781	86.992	127.099	121.037	113.341	81.595	
-POLLAME	22.674	29.276	32.096	35.423	32.947	22.600	43.993	40.219	46.394	26.365	
-ALTRE CARNI (ESCLUSI I SALUMI)	24.158	28.968	26.467	36.177	32.320	16.740	45.462	41.773	59.597	25.901	
PESCE	36.316	48.657	54.543	49.983	48.090	44.276	54.529	51.583	57.347	36.823	
OLII E GRASSI	29.486	40.478	42.605	45.546	43.257	28.056	52.194	48.439	60.502	37.180	
-OLIO DI OLIVA E DI SEMI	24.502	33.815	35.280	37.464	35.769	21.855	42.466	39.911	50.816	30.991	
LATTE,FORMAGGI E UOVA	69.890	77.371	79.962	79.496	78.577	73.151	92.957	90.741	94.793	62.060	
-LATTE	28.947	29.726	26.300	27.012	27.331	27.046	31.499	31.831	37.841	21.006	
-FORMAGGI	32.656	38.852	42.204	40.477	40.144	36.152	45.562	44.216	42.229	31.926	
-UOVA	8.287	8.793	11.458	12.007	11.102	9.953	15.896	14.694	14.723	9.128	
PATATE,FRUTTA E ORTAGGI	79.743	90.629	101.412	102.139	98.381	89.389	127.570	117.067	121.234	78.949	
-FRUTTA FRESCA E SECCA	42.032	46.939	47.723	50.641	49.009	50.435	62.068	57.322	56.307	39.464	
ZUCCHERO,CAFFE',THE,CACAO											
E ALTRI GENERI ALIMENTARI	30.172	35.903	42.412	41.116	39.414	38.373	46.554	45.223	49.360	33.049	
-ZUCCHERO	4.663	6.290	6.910	6.886	6.578	5.898	9.451	8.287	9.346	5.632	
-CAFFE',THE E SURROGATI	14.458	16.997	19.390	22.082	19.759	14.263	23.918	22.523	23.566	17.066	
BEVANDE	35.718	42.260	45.702	55.342	49.413	26.347	61.597	54.085	57.645	40.681	
-ACQUA MINERALE	8.296	7.407	8.415	9.289	8.835	5.617	9.753	8.168	9.177	7.313	
-VINO	15.537	21.203	23.305	29.720	25.738	13.979	34.011	29.450	32.150	21.394	
CONSUMI ALIMENTARI E BEVANDE	527.473	610.913	657.744	692.032	658.612	551.106	805.889	756.991	841.280	522.454	
TABACCO	33.758	38.602	31.548	42.621	37.057	23.958	46.312	40.932	35.663	28.383	
VESTIARIO E CALZATURE	176.746	176.806	160.961	202.775	188.175	164.954	197.561	202.938	236.614	147.847	
-ARTICOLI CONFEZIONATI	60.979	73.625	72.999	88.449	81.617	68.650	77.083	83.752	87.261	59.915	
-CALZATURE	31.833	48.894	36.923	38.465	38.995	48.701	37.354	42.397	60.589	30.637	
ABITAZIONE	247.110	280.615	284.025	341.598	310.647	324.467	282.270	296.388	274.723	262.448	
-AFFITTO E SUBAFFITTO	68.747	70.269	72.525	44.765	56.722	92.969	53.049	56.715	35.108	48.787	
-VALORE LOCATIVO	133.199	158.362	159.196	192.856	176.117	175.662	168.955	173.098	186.553	155.437	
-SPESE PER MANUTENZIONE E RIPARAZIONI	4.691	8.098	3.857	54.146	28.788	-	13.065	24.517	17.619	18.345	
COMBUSTIBILI ED ENERGIA ELETTRICA	81.664	112.945	86.538	121.407	110.500	85.938	128.498	130.075	105.775	96.013	
-ENERGIA ELETTRICA	37.002	35.608	37.990	43.566	40.020	29.413	45.575	43.145	47.889	32.269	
-GAS	26.068	28.822	27.857	30.202	30.306	30.876	43.563	34.473	25.379	28.049	
-KEROSENE ED ALTRI COMBUSTIBILI	5.984	13.092	3.605	13.748	11.759	-	9.564	11.228	13.124	9.862	
-SPESE PER RISCALDAMENTO CENTRALE	10.689	30.825	14.566	26.210	22.495	24.682	21.917	27.273	11.524	19.255	

Tav. 7 segue — Valore dei consumi delle famiglie distinte secondo la ripartizione territoriale, l'ampiezza e il tipo (spesa media mensile per famiglia — lire)

Segue E — ITALIA CENTRALE

GRUPPI E CATEGORIE DI CONSUMO	4 COMPONENTI					5 COMPONENTI			6 e più componenti	Totale
	Due adulti e due bambini	Due adulti, un bambino e un ragazzo	Due adulti e due ragazzi	Quattro adulti	Totale	Due adulti e tre ragazzi	Cinque adulti	Totale		
MOBILI, ARTICOLI DI ARREDAMENTO, APPARECCHI, UTENSILERIA E SERVIZI PER LA CASA	231.861	180.532	170.722	161.754	165.851	71.207	154.182	146.825	162.727	127.094
-MOBILI IN LEGNO	108.118	52.537	12.983	21.739	27.760	6.775	6.910	18.619	30.123	17.885
-LENZUOLA, COPERTE E ALTRA BIANCHERIA PER LA CASA	20.128	8.636	42.898	12.290	16.112	1.090	28.439	16.552	9.338	9.440
-PENTOLE, POSATE E ALTRE STOVIGLIE PER LA CASA	1.288	4.274	16.826	6.963	7.412	4.330	5.480	6.860	9.076	4.848
-CUCINE, STUFE, SCALDABAGNI	-	631	1.820	621	666	4.213	1.014	2.151	47	801
-FRIGORIFERI	7.215	1.810	-	438	1.095	-	1.787	1.960	1.518	998
-LAVATRICI	-	655	786	2.972	2.055	-	-	588	2.275	1.521
-LAVASTOVIGLIE	2.349	-	1.595	-	463	-	-	-	-	349
-DETERSIVI E DETERGENTI	31.757	35.425	32.165	35.277	33.965	14.686	39.297	36.903	37.264	28.480
-SERVIZI DOMESTICI	286	5.442	3.718	2.245	3.177	-	9.152	5.392	760	3.376
-LAVANDERIA E TINTORIA	10.522	17.973	18.756	24.967	20.820	5.823	17.197	19.441	17.855	19.411
SERVIZI SANITARI E SPESE PER LA SALUTE	30.666	31.713	30.700	72.768	49.400	47.420	55.651	46.539	67.809	35.288
-ONORARI MEDICI E SIMILI	14.244	9.575	9.770	19.763	14.512	26.071	8.741	9.976	40.880	11.241
-MEDICINALI	11.428	7.479	8.452	10.621	9.670	10.732	14.913	11.911	10.715	9.330
TRASPORTI E COMUNICAZIONI	287.122	291.331	296.055	489.091	401.206	277.153	358.674	403.421	355.873	290.590
-SCOOTERS E MOTOCICLETTE	23.565	-	-	3.926	3.695	-	11.414	6.745	7.459	3.494
-BICICLETTE	-	1.276	457	793	1.056	-	46	1.877	1.798	652
-ASSICURAZIONE VEICOLI	37.187	33.129	35.875	40.755	37.253	16.589	26.375	42.192	33.747	28.215
-BENZINA PER VEICOLI	125.471	122.131	134.583	176.355	150.979	87.887	173.653	157.639	162.614	110.551
-TRAM, AUTOBUS, TAXI	3.636	8.463	10.630	20.807	15.561	7.711	19.835	17.725	20.251	11.551
-TELEFONO	23.128	30.009	29.584	35.062	31.813	24.576	42.582	36.491	29.358	26.688
-GETTONI TELEFONICI	869	2.038	3.027	1.818	1.885	381	3.638	2.527	3.132	1.839
RICREAZIONE, SPETTACOLI, ISTRUZIONE E CULTURA	140.518	146.928	147.681	169.808	162.286	129.498	203.957	180.727	169.345	114.984
-GIORNALI E RIVISTE	16.255	17.066	19.372	20.803	19.364	13.101	24.303	21.283	21.977	16.385
-LIBRI	9.261	12.936	21.526	28.512	27.716	46.935	41.706	32.841	23.533	15.471
-TASSE SCOLASTICHE E ALTRE SPESE PER L'ISTRUZIONE	10.058	11.986	4.553	13.287	10.628	2.490	29.501	18.154	7.745	5.462
-APPARECCHI RADIO, TV, GIRADISCHI, REGISTRATORI, DISCHI, FONOCASSETTE	5.405	12.388	16.495	16.822	14.659	8.912	17.601	16.002	10.809	11.325
-MACCHINE FOTOCINEMATOGRAFICHE, PELLICOLE	9.233	10.038	7.746	7.427	8.288	5.806	7.578	7.422	12.309	6.601
-ARTICOLI SPORTIVI E CAMPEGGIO	4.390	685	1.745	2.833	2.045	-	1.157	2.127	3.851	1.397
-PIANTE E FIORI	11.022	9.054	11.223	12.321	11.589	2.282	14.241	14.622	14.258	10.363
-GIOCATTOLE	36.130	25.287	14.740	3.464	11.683	8.905	1.784	8.686	10.927	9.574
-SERVIZI RICREATIVI	20.539	28.933	30.565	40.971	34.811	29.885	43.598	36.882	35.095	22.180
-ABBONAMENTI RADIO, TV	4.854	6.473	4.159	6.718	6.188	8.677	5.934	6.388	10.276	5.732
ALTRI BENI E SERVIZI	247.445	209.365	264.785	360.716	305.146	139.437	397.595	337.122	323.646	234.839
-DENARO DATO AI FIGLI	5.951	13.365	24.946	117.957	71.786	33.301	159.233	102.982	64.101	44.253
-SAPONETTE E ARTICOLI IGIENICI	32.231	31.898	27.634	31.610	29.836	8.505	27.684	27.847	34.628	24.814
-BARBIERE E PARRUCCHIERE	27.382	34.059	33.264	43.149	38.324	11.729	47.983	41.076	43.395	33.519
-BORSE E ARTICOLI IN PELLE	2.129	887	4.622	3.145	2.918	531	2.399	9.767	2.107	2.908
-ARGENTERIA, GIOIELLI, BIGOTTERIA OROLOGI E SIMILI	2.419	1.137	4.480	7.785	5.685	1.896	3.667	6.764	5.156	4.222
-ARTICOLI DI CANCELLERIA	2.312	7.330	10.561	5.382	7.454	7.824	4.229	7.693	7.051	3.987
-ALBERGHI, PENSIONI, GITE E VIAGGI	150.282	105.963	141.007	124.450	124.220	39.463	123.913	105.861	152.968	101.430
-DI CUI: PASTI E CONSUMAZIONI FUORI CASA	106.330	86.402	113.165	103.698	104.006	39.463	93.559	89.880	146.938	85.228
CONSUMI NON ALIMENTARI	1.476.890	1.468.837	1.473.015	1.962.538	1.730.268	1.264.032	1.824.700	1.784.967	1.732.175	1.337.486
TOTALE CONSUMI	2.004.363	2.079.750	2.130.759	2.654.570	2.388.880	1.815.138	2.630.589	2.541.958	2.573.455	1.859.940

Tav. 7 segue — Valore dei consumi delle famiglie distinte secondo la ripartizione territoriale, l'ampiezza e il tipo
(spesa media mensile per famiglia — lire)

F — MEZZOGIORNO

GRUPPI E CATEGORIE DI CONSUMO	1 COMPONENTE			2 COMPONENTI			3 COMPONENTI			
	In età inferiore a 65 anni	In età di 65 anni e più	Totale	Con capo famiglia in età inferiore a 65 anni	Con capo famiglia in età di 65 anni e più	Totale	Due adulti e un bambino	Due adulti e un ragazzo	Tre adulti	Totale
PANE E CEREALI	37.639	32.825	35.089	58.005	52.203	55.387	71.375	80.865	74.971	74.228
-PANE	14.572	12.499	13.474	23.081	21.008	22.146	24.910	29.624	32.009	29.084
-PASTA	10.140	8.215	9.120	14.876	14.130	14.539	16.377	17.571	18.919	17.810
CARNE	64.066	51.750	57.540	111.543	99.558	106.137	131.407	148.822	142.862	138.942
-CARNE BOVINA	34.271	28.287	31.100	57.070	52.951	55.212	69.815	79.694	71.130	71.456
-POLLAME	9.310	9.601	9.465	18.032	16.139	17.178	19.522	22.886	21.560	20.863
-ALTRE CARNI (ESCLUSI I SALUMI)	9.683	6.340	7.911	20.065	17.101	18.728	20.633	24.515	29.044	25.299
PESCE	20.273	16.100	18.061	37.157	31.665	34.680	46.631	51.765	46.639	47.198
OLII E GRASSI	19.386	17.731	18.509	31.343	29.748	30.624	31.310	37.742	40.328	36.721
-OLIO DI OLIVA E DI SEMI	17.127	15.793	16.420	27.976	26.679	27.391	26.815	33.540	35.798	32.259
LATTE, FORMAGGI E UOVA	30.935	29.515	30.182	47.202	45.195	46.297	66.674	63.347	59.629	62.598
-LATTE	10.389	11.069	10.749	14.087	14.808	14.412	26.762	21.330	17.076	21.145
-FORMAGGI	15.581	14.039	14.764	25.395	23.451	24.518	31.195	31.944	32.069	31.652
-UOVA	4.965	4.407	4.669	7.720	6.936	7.367	8.717	10.073	10.484	9.801
PATATE, FRUTTA E ORTAGGI	34.267	30.023	32.018	53.795	51.418	52.724	67.083	74.555	70.372	69.608
-FRUTTA FRESCA E SECCA	17.374	15.021	16.127	26.989	25.037	26.109	34.570	36.470	34.503	34.759
ZUCCHERO, CAFFE', THE, CACAO										
E ALTRI GENERI ALIMENTARI	19.598	18.018	18.761	28.229	27.846	28.055	34.107	40.782	36.340	36.072
-ZUCCHERO	3.720	3.917	3.824	5.296	5.450	5.365	6.299	6.491	6.318	6.324
-CAFFE', THE E SURROGATI	11.886	9.800	10.781	16.476	16.027	16.273	18.419	20.287	22.219	20.586
BEVANDE	20.942	12.460	16.446	33.652	29.437	31.751	41.034	40.120	44.122	42.209
-ACQUA MINERALE	3.462	4.277	3.894	4.673	6.129	5.330	7.180	6.542	5.050	5.963
-VINO	8.845	4.953	6.782	16.200	15.671	15.961	16.638	16.331	21.969	19.194
CONSUMI ALIMENTARI E BEVANDE	247.106	208.422	226.606	400.926	367.070	385.655	489.621	537.998	515.263	507.576
TABACCO	18.563	3.029	10.330	25.233	13.457	19.921	36.278	31.824	30.160	32.394
VESTIARIO E CALZATURE	89.005	41.182	63.660	118.561	70.423	96.846	138.986	184.284	134.861	141.507
-ARTICOLI CONFEZIONATI	35.742	14.651	24.564	52.531	25.655	40.407	64.385	95.016	58.674	64.569
-CALZATURE	21.780	10.860	15.993	27.554	15.933	22.312	31.085	38.906	31.144	32.032
ABITAZIONE	161.466	142.117	151.212	209.923	185.196	198.770	219.974	257.737	244.428	237.147
-AFFITTO E SUBAFFITTO	42.415	23.041	32.147	47.120	23.363	36.404	84.820	67.841	31.134	55.192
-VALORE LOCATIVO	94.339	93.147	93.708	125.222	124.567	124.927	99.543	136.004	145.624	127.597
-SPESE PER MANUTENZIONE E RIPARAZIONI	5.244	10.131	7.834	12.368	8.524	10.634	4.613	4.360	19.273	11.988
COMBUSTIBILI ED ENERGIA										
ELETTRICA	40.813	35.477	37.985	61.442	53.537	57.876	60.152	67.196	68.800	65.387
-ENERGIA ELETTRICA	21.415	19.268	20.277	28.192	26.266	27.324	32.433	39.346	33.819	33.950
-GAS	9.203	8.863	9.023	12.695	12.798	12.741	13.269	16.214	15.766	14.904
-KEROSENE ED ALTRI COMBUSTIBILI	4.430	1.862	3.069	8.061	2.834	5.703	6.099	3.323	4.775	4.987
-SPESE PER RISCALDAMENTO CENTRALE	1.224	944	1.076	4.858	3.283	4.147	3.796	3.750	4.084	3.924

Tav. 7 segue — Valore dei consumi delle famiglie distinte secondo la ripartizione territoriale, l'ampiezza e il tipo (spesa media mensile per famiglia — lire)

segue F — MEZZOGIORNO

GRUPPI E CATEGORIE DI CONSUMO	1 COMPONENTE			2 COMPONENTI			3 COMPONENTI			Totale
	In età inferiore a 65 anni	In età di 65 anni e più	Totale	Con capo famiglia in età inferiore a 65 anni	Con capo famiglia in età di 65 anni e più	Totale	Due adulti e un bambino	Due adulti e un ragazzo	Tre adulti	
MOBILI, ARTICOLI DI ARREDAMENTO, APPARECCHI, UTENSILERIA E SERVIZI PER LA CASA	55.081	57.158	56.180	134.960	85.805	112.788	138.170	130.296	126.269	130.413
-MOBILI IN LEGNO	2.367	5.602	4.081	29.860	8.611	20.275	35.119	16.523	9.338	19.134
-LENZUOLA, COPERTE E ALTRA BIANCHERIA PER LA CASA	3.205	2.317	2.734	4.738	6.163	5.381	4.821	6.825	11.037	8.203
-PENTOLE, POSATE E ALTRE STOVIGLIE PER LA CASA	2.904	1.363	2.087	7.466	2.200	5.091	4.243	6.109	8.437	6.699
-CUCINE, STUFE, SCALDABAGNI	546	220	373	2.651	1.226	2.008	582	1.039	1.449	1.084
-FRIGORIFERI	1.002	1.011	1.007	4.047	1.223	2.773	614	1.387	503	642
-LAVATRICI	931	1.673	1.324	694	2.323	1.429	804	1.671	1.354	1.449
-LAVASTOVIGLIE	38	-	18	226	111	175	117	1.042	133	236
-DETERSIVI E DETERGENTI	16.560	15.651	16.078	28.942	24.538	26.955	33.661	33.510	32.328	32.935
-SERVIZI DOMESTICI	712	7.489	4.304	1.155	3.733	2.318	5.476	8.658	8.452	7.296
-LAVANDERIA E TINTORIA	11.022	5.060	7.862	8.276	6.878	7.645	10.598	11.035	11.551	11.156
SERVIZI SANITARI E SPESE PER LA SALUTE	9.811	13.918	11.987	23.896	22.394	23.219	19.784	40.198	23.355	23.879
-ONORARI MEDICI E SIMILI	2.688	3.980	3.372	5.103	9.468	7.072	8.765	30.446	8.509	11.143
-MEDICINALI	3.770	4.630	4.226	5.772	6.023	5.885	7.203	6.761	6.251	6.640
TRASPORTI E COMUNICAZIONI	133.527	18.045	72.323	189.763	86.877	143.351	294.398	298.769	238.585	266.055
-SCOOTERS E MOTOCICLETTE	3.000	-	1.410	3.526	-	1.935	564	-	2.436	1.441
-BICICLETTE	7	-	3	335	24	195	502	540	184	337
-ASSICURAZIONE VEICOLI	7.563	739	3.946	16.875	4.725	11.394	20.906	25.485	17.242	19.571
-BENZINA PER VEICOLI	49.322	3.569	25.074	78.787	26.763	55.319	113.125	107.062	94.959	102.519
-TRAM, AUTOBUS, TAXI	3.056	2.197	2.600	4.336	4.048	4.206	4.263	3.406	6.587	5.354
-TELEFONO	12.336	6.257	9.114	15.588	13.763	14.765	13.609	22.543	19.880	17.963
-GETTONI TELEFONICI	1.386	630	986	868	922	892	940	899	1.219	1.107
RICREAZIONE, SPETTACOLI, ISTRUZIONE E CULTURA	50.124	17.445	32.806	58.134	31.952	46.324	85.009	115.231	79.397	85.558
-GIORNALI E RIVISTE	7.704	2.447	4.918	8.085	5.756	7.034	12.017	14.528	9.795	11.117
-LIBRI	7.877	442	3.937	4.515	1.907	3.339	3.952	13.855	10.215	8.339
-TASSE SCOLASTICHE E ALTRE SPESE PER L'ISTRUZIONE	1.046	-	492	347	-	191	2.889	7.617	6.471	5.286
-APPARECCHI RADIO, TV, GIRADISCHI, REGISTRATORI, DISCHI, FONOCASSETTE	7.384	544	3.759	6.644	3.151	5.068	10.377	10.276	8.481	9.437
-MACCHINE FOTOCINEMATOGRAFICHE, PELLICOLE	2.030	-	954	4.317	772	2.718	7.106	4.348	5.616	5.920
-ARTICOLI SPORTIVI E CAMPEGGIO	388	24	195	2.007	120	1.156	879	2.322	561	879
-PIANTE E FIORI	4.474	5.047	4.778	6.596	4.880	5.822	8.558	8.161	7.532	7.951
-GIOCATTOLE	3.147	3.951	3.573	3.794	3.756	3.777	17.178	12.245	4.266	9.923
-SERVIZI RICREATIVI	7.694	256	3.752	8.751	2.223	5.806	9.878	11.540	9.911	10.020
-ABBONAMENTI RADIO, TV	2.189	2.906	2.569	5.281	3.704	4.570	3.040	3.632	4.746	4.117
ALTRI BENI E SERVIZI	128.453	49.709	86.720	125.356	73.020	101.748	163.682	181.269	203.095	187.392
-DENARO DATO AI FIGLI	7.859	12.201	10.160	10.037	20.469	14.743	1.809	15.782	56.029	31.312
-SAPONETTE E ARTICOLI IGIENICI	17.546	9.443	13.252	19.628	11.511	15.966	29.789	24.049	22.427	25.255
-BARBIERE E PARRUCCHIERE	17.634	6.048	11.494	24.224	17.147	21.032	31.287	33.690	27.821	29.754
-BORSE E ARTICOLI IN PELLE	1.607	228	876	2.073	1.231	1.693	2.347	3.255	2.200	2.407
-ARGENTERIA, GIOIELLI, BIGIOTTERIA	4.344	339	2.221	5.111	1.884	3.655	9.194	16.545	8.757	9.802
-OROLOGI E SIMILI	535	124	317	746	190	495	1.179	7.230	2.144	2.514
-ARTICOLI DI CANCELLERIA	70.738	17.956	42.765	48.356	14.036	32.875	66.707	65.531	67.419	67.752
-ALBERGHI, PENSIONI, GITE E VIAGGI	55.418	15.798	34.421	40.436	13.168	28.136	61.548	57.783	60.052	61.228
-DI CUI: PASTI E CONSUMAZIONI FUORI CASA										
CONSUMI NON ALIMENTARI	686.843	378.080	523.203	947.268	622.661	800.843	1.156.433	1.306.804	1.148.950	1.169.732
TOTALE CONSUMI	933.949	586.502	749.809	1.348.194	989.731	1.186.498	1.646.054	1.844.802	1.664.213	1.677.308

Tav. 7 segue — Valore dei consumi delle famiglie distinte secondo la ripartizione territoriale, l'ampiezza e il tipo
(*spesa media mensile per famiglia — lire*)

Segue F — MEZZOGIORNO

GRUPPI E CATEGORIE DI CONSUMO	4 COMPONENTI					5 COMPONENTI			6 e più compo- nenti	Totale
	Due adulti e due bambini	Due adulti, un bambino e un ragazzo	Due adulti e due ragazzi	Quattro adulti	Totale	Due adulti e tre ragazzi	Cinque adulti	Totale		
PANE E CEREALI	81.178	85.854	91.871	92.682	89.108	102.228	103.350	104.363	126.197	74.448
-PANE	28.574	34.690	37.149	39.901	36.699	43.146	48.993	46.460	59.061	30.994
-PASTA	19.234	18.479	20.302	23.682	21.222	22.396	25.399	24.996	29.722	18.163
CARNE	151.753	144.030	167.153	176.931	164.515	198.127	202.860	191.647	219.783	136.337
-CARNE BOVINA	80.439	74.173	84.535	88.467	84.244	92.881	107.034	96.927	102.571	69.483
-POLLAME	21.299	20.918	24.633	25.117	23.596	29.752	29.788	29.026	37.367	20.948
-ALTRE CARNI (ESCLUSI I SALUMI)	30.534	26.481	30.644	34.838	30.942	41.635	36.890	36.600	45.333	25.078
PESCE	56.383	50.455	58.251	59.061	56.397	66.789	60.872	58.907	67.090	44.609
OLII E GRASSI	36.197	34.311	38.634	43.503	39.573	43.961	47.380	43.500	48.417	34.660
-OLIO DI OLIVA E DI SEMI	31.831	29.844	33.039	38.541	34.647	37.131	42.211	38.077	42.462	30.529
LATTE, FORMAGGI E UOVA	80.765	73.130	76.962	72.362	74.429	84.566	79.849	83.010	93.691	61.123
-LATTE	33.039	28.257	25.837	21.651	25.779	31.937	24.332	30.348	34.851	21.140
-FORMAGGI	36.898	34.861	40.038	39.337	37.598	38.164	40.979	39.310	44.002	30.486
-UOVA	10.828	10.012	11.087	11.374	11.052	14.465	14.538	13.352	14.838	9.497
PATATE, FRUTTA E ORTAGGI	77.957	74.370	82.527	88.512	82.127	98.190	94.261	89.885	103.918	67.503
-FRUTTA FRESCA E SECCA	42.008	38.286	42.359	43.928	41.847	50.495	49.063	45.783	50.100	33.867
ZUCCHERO, CAFFE', THE, CACAO										
E ALTRI GENERI ALIMENTARI	37.837	36.977	39.257	39.420	38.551	47.901	40.784	41.537	50.618	33.713
-ZUCCHERO	7.272	7.291	7.114	6.975	7.130	9.514	8.177	8.291	9.698	6.364
-CAFFE', THE E SURROGATI	19.395	19.383	20.793	22.685	20.880	23.770	24.950	22.690	27.980	18.854
BEVANDE	42.512	43.471	50.970	51.802	46.944	52.534	49.351	50.383	59.403	38.948
-ACQUA MINERALE	5.559	5.325	6.479	6.071	5.862	7.171	6.960	6.101	5.718	5.453
-VINO	19.936	18.696	25.944	28.182	23.312	23.296	27.702	25.564	34.583	19.236
CONSUMI ALIMENTARI E BEVANDE	564.582	542.598	605.625	624.273	591.644	694.296	678.707	663.232	769.117	491.341
TABACCO	33.834	34.386	38.272	38.290	35.990	40.263	43.084	38.534	48.179	28.721
VESTIARIO E CALZATURE	169.334	165.598	194.963	190.304	180.923	192.432	189.583	182.628	178.921	135.838
-ARTICOLI CONFEZIONATI	83.783	66.595	81.064	86.105	80.681	97.943	81.891	80.230	68.504	58.673
-CALZATURE	37.763	40.441	42.056	42.842	41.126	51.511	43.839	43.557	48.272	31.958
ABITAZIONE	219.263	247.998	268.556	259.316	262.640	248.897	265.809	256.529	226.034	222.057
-AFFITTO E SUBAFFITTO	63.796	63.827	57.917	42.448	54.235	68.506	30.799	49.739	39.014	45.278
-VALORE LOCATIVO	118.321	137.856	156.528	159.432	148.980	140.852	165.476	150.818	138.734	129.951
-SPESE PER MANUTENZIONE E RIPARAZIONI	10.223	14.047	17.278	10.098	20.847	8.946	29.863	20.591	15.727	14.410
COMBUSTIBILI ED ENERGIA ELETTRICA	70.040	65.913	67.207	72.578	71.967	68.994	72.480	70.830	80.476	62.427
-ENERGIA ELETTRICA	37.123	33.433	35.281	39.075	36.639	42.752	39.625	38.531	43.553	32.097
-GAS	13.109	14.064	15.026	16.625	15.422	14.424	17.140	15.600	16.785	13.787
-KEROSENE ED ALTRI COMBUSTIBILI	5.311	3.951	3.822	5.554	4.765	4.692	4.683	6.072	8.110	5.110
-SPESE PER RISCALDAMENTO CENTRALE	6.608	6.167	5.964	4.723	5.355	2.666	5.197	4.978	4.928	4.025

Tav. 7 segue — Valore dei consumi delle famiglie distinte secondo la ripartizione territoriale, l'ampiezza e il tipo (spesa media mensile per famiglia — lire)

Segue F — MEZZOGIORNO

GRUPPI E CATEGORIE DI CONSUMO	4 COMPONENTI					5 COMPONENTI			6 e più componenti	Totale
	Due adulti e due bambini	Due adulti, un bambino e un ragazzo	Due adulti e due ragazzi	Quattro adulti	Totale	Due adulti e tre ragazzi	Cinque adulti	Totale		
MOBILI, ARTICOLI DI ARREDAMENTO, APPARECCHI, UTENSILERIA E SERVIZI PER LA CASA	148.936	135.403	163.593	144.848	146.922	190.246	177.150	145.863	159.849	121.936
- MOBILI IN LEGNO	39.093	18.600	37.492	20.929	26.645	57.391	11.736	18.231	15.818	18.256
- LENZUOLA, COPERTE E ALTRA BIANCHERIA PER LA CASA	5.857	7.076	10.999	13.883	10.051	14.158	9.323	8.971	18.653	7.947
- PENTOLE, POSATE E ALTRE STOVIGLIE PER LA CASA	6.151	7.135	7.612	9.097	7.534	3.544	16.498	8.846	9.477	6.229
- CUCINE, STUFE, SCALDABAGNI	1.668	2.060	1.693	2.789	2.125	986	2.205	1.161	1.707	1.459
- FRIGORIFERI	1.924	2.823	1.410	1.497	2.160	3.807	4.634	2.263	1.330	1.760
- LAVATRICI	5.185	3.410	1.335	3.977	3.354	333	1.200	1.684	1.628	1.918
- LAVASTOVIGLIE	-	2.272	419	107	660	-	-	-	677	289
- DETERSIVI E DETERGENTI	39.412	37.819	35.691	36.964	37.459	48.849	38.093	40.833	44.248	31.636
- SERVIZI DOMESTICI	2.969	1.825	6.263	4.350	4.042	1.249	3.718	4.822	2.846	4.349
- LAVANDERIA E TINTORIA	11.777	9.803	11.892	12.689	12.084	16.611	11.462	10.977	13.317	10.207
SERVIZI SANITARI E SPESE PER LA SALUTE	16.941	22.433	22.412	28.490	23.336	25.045	27.662	25.551	18.456	21.406
- ONORARI MEDICI E SIMILI	6.569	7.608	6.643	9.959	8.146	8.731	11.091	10.575	2.980	7.604
- MEDICINALI	8.584	7.270	5.979	7.010	7.076	5.067	6.768	6.655	6.346	6.155
TRASPORTI E COMUNICAZIONI	273.611	249.723	320.674	322.722	298.045	306.460	347.599	294.163	319.106	221.963
- SCOOTERS E MOTOCICLETTE	3.965	1.020	761	7.611	5.389	-	8.980	8.125	8.705	3.802
- BICICLETTE	772	501	2.347	406	893	-	134	720	1.744	528
- ASSICURAZIONE VEICOLI	26.785	18.616	22.211	32.546	26.181	41.737	29.040	26.311	25.805	18.016
- BENZINA PER VEICOLI	121.042	124.275	131.280	116.680	121.439	121.984	136.115	123.528	136.676	88.840
- TRAM, AUTOBUS, TAXI	2.885	4.822	4.229	6.513	5.373	4.202	10.953	8.143	9.870	5.304
- TELEFONO	16.162	17.547	21.613	26.585	21.686	20.488	25.241	21.706	24.993	17.617
- GETTONI TELEFONICI	729	1.338	1.216	1.290	1.207	2.582	1.326	1.295	1.136	1.090
RICREAZIONE, SPETTACOLI, ISTRUZIONE E CULTURA	120.321	108.841	129.535	110.442	114.877	129.252	103.637	110.554	126.316	81.188
- GIORNALI E RIVISTE	10.161	10.424	12.975	13.025	11.931	14.659	12.435	12.271	11.715	9.577
- LIBRI	20.261	16.023	24.110	23.030	20.919	13.619	16.538	17.507	24.295	11.766
- TASSE SCOLASTICHE E ALTRE SPESE PER L'ISTRUZIONE	5.014	3.587	7.260	15.056	8.595	17.122	12.946	10.197	12.973	5.320
- APPARECCHI RADIO, TV, GIRADISCHI, REGISTRATORI, DISCHI, FONOCASSETTE	11.428	17.589	13.995	11.850	13.050	7.013	11.394	14.235	12.205	9.186
- MACCHINE FOTOCINEMATOGRAFICHE, PELLICOLE	11.378	5.395	7.127	6.706	7.333	7.325	4.035	6.154	8.522	4.948
- ARTICOLI SPORTIVI E CAMPEGGIO	1.773	350	519	2.008	1.376	717	3.259	1.367	607	979
- PIANTE E FIORI	9.323	13.113	10.247	9.581	10.149	7.568	6.873	6.113	6.662	7.172
- GIOCATTOLI	22.948	20.891	17.348	2.769	12.728	26.381	3.300	12.834	11.592	8.684
- SERVIZI RICREATIVI	13.365	8.490	19.057	12.566	13.600	24.884	15.455	12.904	13.760	9.530
- ABBONAMENTI RADIO, TV	2.032	3.743	2.994	3.651	3.246	2.593	5.714	3.793	4.606	3.737
ALTRI BENI E SERVIZI	193.060	151.988	209.315	257.503	211.289	232.350	293.728	233.956	242.557	167.414
- DENARO DATO AI FIGLI	2.396	8.721	25.298	93.269	45.692	24.626	121.520	68.196	94.738	36.580
- SAPONETTE E ARTICOLI IGIENICI	33.857	24.619	22.956	24.652	25.507	24.810	26.139	25.585	25.891	21.398
- BARBIERE E PARRUCCHIERE	25.278	26.320	36.536	34.828	31.327	41.892	37.837	33.465	34.874	25.991
- BORSE E ARTICOLI IN PELLE	1.839	1.757	2.027	1.730	1.770	868	2.156	1.677	2.446	1.759
- ARGENTERIA, GIOIELLI, BIGIOTTERIA	6.583	4.084	3.587	7.609	5.828	1.957	12.548	7.126	4.016	5.537
- OROLOGI E SIMILI	2.348	6.668	8.246	3.642	5.238	14.561	5.399	7.686	8.883	3.438
- ARTICOLI DI CANCELLERIA	91.619	60.283	81.669	65.656	71.416	102.121	63.416	67.505	51.831	55.865
- ALBERGHI, PENSIONI, GITE E VIAGGI	83.080	54.443	63.575	50.032	59.416	76.517	61.826	58.285	45.170	47.767
- DI CUI: PASTI E CONSUMAZIONI FUORI CASA										
CONSUMI NON ALIMENTARI	1.245.340	1.182.283	1.414.527	1.424.493	1.345.989	1.433.939	1.520.732	1.358.608	1.399.894	1.062.950
TOTALE CONSUMI	1.809.922	1.724.881	2.020.152	2.048.766	1.937.633	2.128.235	2.199.439	2.021.840	2.169.011	1.554.291

Tav. 7 segue — Valore dei consumi delle famiglie distinte secondo la ripartizione territoriale, l'ampiezza e il tipo
(*spesa media mensile per famiglia — lire*)

G — ITALIA

GRUPPI E CATEGORIE DI CONSUMO	1 COMPONENTE			2 COMPONENTI			3 COMPONENTI			
	In età inferiore a 65 anni	In età di 65 anni e più	Totale	Con capo famiglia in età inferiore a 65 anni	Con capo famiglia in età di 65 anni e più	Totale	Due adulti e un bambino	Due adulti e un ragazzo	Tre adulti	Totale
PANE E CEREALI	36.386	33.552	34.967	57.574	54.602	56.334	69.431	77.257	77.400	75.312
-PANE	14.567	13.317	13.941	24.259	23.274	23.848	26.313	31.890	34.154	31.666
-PASTA	7.403	6.356	6.879	11.522	11.001	11.304	13.227	13.642	15.407	14.529
CARNE	69.180	57.895	63.529	117.751	107.109	113.315	135.584	158.129	159.929	153.118
-CARNE BOVINA	34.714	30.683	32.695	61.332	55.193	58.773	70.328	83.587	80.734	78.471
-POLLAME	9.681	9.544	9.613	17.454	17.721	17.565	19.177	22.425	23.585	22.217
-ALTRE CARNI (ESCLUSI I SALUMI)	9.052	5.566	7.306	16.344	14.445	15.553	18.841	20.759	25.074	22.606
PESCE	15.419	11.743	13.578	26.687	23.866	25.511	34.700	32.139	33.658	33.611
OLII E GRASSI	18.563	19.633	19.100	28.942	29.007	28.970	28.348	32.038	35.801	33.142
-OLIO DI OLIVA E DI SEMI	14.607	15.556	15.083	23.056	22.882	22.984	22.272	24.689	28.072	25.930
LATTE, FORMAGGI E UOVA	33.679	31.761	32.718	52.656	50.747	51.860	65.268	67.103	68.056	67.149
-LATTE	11.157	11.647	11.402	16.158	16.741	16.401	25.070	22.117	20.957	22.266
-FORMAGGI	17.963	15.972	16.966	29.767	27.342	28.756	32.937	37.173	38.257	36.631
-UOVA	4.559	4.142	4.350	6.731	6.664	6.703	7.261	7.813	8.842	8.252
PATATE, FRUTTA E ORTAGGI	38.422	33.829	36.122	60.788	57.153	59.273	69.022	77.197	80.244	76.695
-FRUTTA FRESCA E SECCA	19.975	17.768	18.870	30.967	29.258	30.255	36.892	40.657	41.723	40.226
ZUCCHERO, CAFFÈ, THE, CACAO										
E ALTRI GENERI ALIMENTARI	20.287	19.750	20.019	29.336	29.837	29.545	32.398	35.685	36.661	35.343
-ZUCCHERO	3.413	3.608	3.511	4.789	5.372	5.032	5.226	5.617	5.996	5.727
-CAFFÈ, THE E SURROGATI	11.599	10.425	11.012	15.860	15.900	15.877	16.651	17.369	20.302	18.774
BEVANDE	23.903	16.873	20.383	40.876	35.753	38.740	46.795	48.481	53.615	50.625
-ACQUA MINERALE	5.203	5.003	5.103	7.157	7.309	7.220	8.912	10.652	8.994	9.244
-VINO	10.367	8.302	9.333	20.968	20.115	20.613	20.103	21.614	27.973	24.620
CONSUMI ALIMENTARI E BEVANDE	255.839	225.036	240.416	414.610	388.074	403.548	481.546	528.029	545.364	524.995
TABACCO	18.372	4.185	11.268	25.799	12.786	20.374	33.184	29.220	29.695	30.383
VESTIARIO E CALZATURE	98.879	46.839	72.821	145.546	82.851	119.408	166.673	198.535	170.137	173.776
-ARTICOLI CONFEZIONATI	40.486	15.959	28.205	58.640	29.585	46.527	77.016	96.725	75.002	79.139
-CALZATURE	21.253	12.005	16.622	27.876	17.236	23.440	33.039	39.791	34.061	34.786
ABITAZIONE	198.878	164.975	181.901	245.051	216.360	233.090	248.864	282.130	270.077	266.594
-AFFITTO E SUBAFFITTO	53.269	29.546	41.390	52.322	28.741	42.491	78.012	60.885	37.956	52.712
-VALORE LOCATIVO	99.876	100.376	100.126	132.486	129.508	131.245	118.310	148.756	156.537	144.995
-SPESE PER MANUTENZIONE E RIPARAZIONI	12.593	7.187	9.886	16.036	20.121	17.739	12.234	16.798	19.304	16.908
COMBUSTIBILI ED ENERGIA										
ELETTRICA	65.345	64.693	65.019	91.858	82.036	87.762	87.280	100.211	107.520	100.689
-ENERGIA ELETTRICA	20.296	17.484	18.888	25.820	23.358	24.794	29.762	29.464	30.494	30.114
-GAS	20.959	19.691	20.324	28.514	24.657	26.906	28.800	33.274	33.133	31.964
-KEROSENE ED ALTRI COMBUSTIBILI	7.654	10.521	9.090	14.256	11.197	12.980	10.995	11.258	16.693	14.082
-SPESE PER RISCALDAMENTO CENTRALE	13.372	12.318	12.844	17.490	16.261	16.977	13.825	22.468	18.491	17.993

Tav. 7 segue — Valore dei consumi delle famiglie distinte secondo la ripartizione territoriale, l'ampiezza e il tipo (spesa media mensile per famiglia — lire)

segue G — ITALIA

GRUPPI E CATEGORIE DI CONSUMO	1 COMPONENTE			2 COMPONENTI			3 COMPONENTI			
	In età inferiore a 65 anni	In età di 65 anni e più	Totale	Con capo famiglia in età inferiore a 65 anni	Con capo famiglia in età di 65 anni e più	Totale	Due adulti e un bambino	Due adulti e un ragazzo	Tre adulti	Totale
MOBILI, ARTICOLI DI ARREDAMENTO, APPARECCHI, UTENSILERIA E SERVIZI PER LA CASA	85.834	55.341	70.566	140.033	94.198	120.925	156.514	154.245	150.754	152.040
-MOBILI IN LEGNO	8.310	2.844	5.573	30.232	7.650	20.818	43.471	29.532	27.394	31.585
-LENZUOLA, COPERTE E ALTRA BIANCHERIA PER LA CASA	4.050	3.137	3.593	6.299	6.533	6.397	5.792	5.450	10.058	8.040
-PENTOLE, POSATE E ALTRE STOVIGLIE PER LA CASA	3.431	1.649	2.539	6.409	2.684	4.856	4.499	7.780	6.006	5.947
-CUCINE, STUFE, SCALDABAGNI	1.215	259	736	1.410	1.439	1.422	733	1.307	1.750	1.396
-FRIGORIFERI	1.053	1.352	1.203	2.266	1.151	1.801	1.841	918	1.312	1.359
-LAVATRICI	855	1.241	1.048	2.013	2.501	2.216	3.161	1.899	3.062	2.916
-LAVASTOVIGLIE	164	45	104	365	134	269	452	361	335	366
-DETERSIVI E DETERGENTI	14.895	14.353	14.624	26.598	24.013	25.520	31.510	30.142	31.024	30.933
-SERVIZI DOMESTICI	2.616	5.414	4.017	2.973	3.844	3.336	5.803	4.104	4.195	4.539
-LAVANDERIA E TINTORIA	15.746	7.044	11.389	14.055	10.636	12.630	13.688	16.433	15.101	14.978
SERVIZI SANITARI E SPESE PER LA SALUTE	16.502	25.711	21.113	33.211	38.976	35.614	27.137	46.372	36.934	36.118
-ONORARI MEDICI E SIMILI	5.663	6.954	6.309	11.993	15.575	13.486	10.558	29.037	13.864	15.806
-MEDICINALI	6.175	8.522	7.350	9.782	11.611	10.544	9.385	9.754	11.556	10.616
TRASPORTI E COMUNICAZIONI	146.574	31.333	88.871	261.320	112.580	199.310	367.663	375.299	348.478	356.517
-SCOOTERS E MOTOCICLETTE	1.376	-	687	2.437	27	1.432	971	957	4.441	2.874
-BICICLETTE	428	18	223	660	331	523	836	1.031	395	619
-ASSICURAZIONE VEICOLI	11.733	1.070	6.394	25.118	9.724	18.700	29.260	38.605	30.274	31.379
-BENZINA PER VEICOLI	58.323	7.931	33.091	99.394	39.902	74.592	135.669	139.619	122.400	128.380
-TRAM, AUTOBUS, TAXI	5.734	4.715	5.224	7.903	6.465	7.303	5.360	8.346	10.929	8.990
-TELEFONO	16.799	10.807	13.798	20.641	17.173	19.195	19.253	24.908	25.543	23.804
-GETTONI TELEFONICI	1.297	735	1.016	1.357	878	1.157	1.380	1.468	1.430	1.425
RICREAZIONE, SPETTACOLI, ISTRUZIONE E CULTURA	69.998	30.088	50.013	91.248	50.290	74.173	122.483	156.372	121.927	128.146
-GIORNALI E RIVISTE	11.957	6.084	9.016	15.434	10.913	13.549	16.591	20.162	17.394	17.622
-LIBRI	8.054	2.373	5.209	7.862	3.317	5.967	6.375	21.228	15.134	13.953
-TASSE SCOLASTICHE E ALTRE SPESE PER L'ISTRUZIONE	1.107	-	553	1.732	379	1.168	6.366	10.776	8.126	8.189
-APPARECCHI RADIO, TV, GIRADISCHI, REGISTRATORI, DISCHI, FONOCASSETTE	7.059	2.488	4.770	10.197	4.717	7.913	16.709	12.725	11.600	13.092
-MACCHINE FOTOCINEMATOGRAFICHE, PELLICOLE	4.695	863	2.776	6.788	1.563	4.610	10.346	8.002	9.140	9.159
-ARTICOLI SPORTIVI E CAMPEGGIO	863	10	436	1.460	481	1.052	1.671	1.730	1.613	1.632
-PIANTE E FIORI	8.164	6.782	7.472	10.952	8.266	9.832	10.644	16.161	11.531	12.106
-GIOCATTOLE	3.823	4.030	3.927	6.152	4.869	5.617	24.011	18.153	5.010	12.493
-SERVIZI RICREATIVI	15.379	1.244	8.301	15.851	4.297	11.034	14.693	26.019	23.687	21.687
-ABBONAMENTI RADIO, TV	3.116	3.219	3.167	5.108	4.489	4.850	4.260	5.192	5.668	5.262
ALTRI BENI E SERVIZI	174.533	88.019	131.212	220.777	115.124	176.732	241.819	284.070	291.321	276.474
-DENARO DATO AI FIGLI	8.222	17.705	12.970	14.470	19.938	16.749	2.507	18.458	73.071	44.502
-SAPONETTE E ARTICOLI IGIENICI	18.248	9.945	14.090	21.568	14.309	18.542	32.368	24.663	26.655	27.708
-BARBIERE E PARRUCCHIERE	24.353	12.696	18.516	32.284	22.484	28.199	32.707	39.087	34.992	35.066
-BORSE E ARTICOLI IN PELLE	2.360	491	1.424	2.779	1.171	2.109	2.533	4.309	2.582	2.926
-ARGENTERIA, GIOIELLI, BIGIOTTERIA OROLOGI E SIMILI	3.160	698	1.927	7.871	2.272	5.537	7.468	9.556	7.210	7.664
-ARTICOLI DI CANCELLERIA	850	266	558	1.451	649	1.117	1.952	9.941	3.138	4.135
-ALBERGHI, PENSIONI, GITE E VIAGGI	106.011	39.504	72.709	118.086	43.434	86.964	130.965	145.397	116.571	125.256
-DI CUI: PASTI E CONSUMAZIONI FUORI CASA	90.812	34.311	62.521	88.585	36.496	66.869	107.146	120.409	95.015	102.720
CONSUMI NON ALIMENTARI	874.915	511.184	692.784	1.254.843	805.201	1.067.388	1.451.617	1.626.454	1.526.843	1.520.737
TOTALE CONSUMI	1.130.754	736.220	933.200	1.669.453	1.193.275	1.470.936	1.933.163	2.154.483	2.072.207	2.045.732

Tav. 7 segue — Valore dei consumi delle famiglie distinte secondo la ripartizione territoriale, l'ampiezza e il tipo (spesa media mensile per famiglia — lire)

Segue G — ITALIA

GRUPPI E CATEGORIE DI CONSUMO	4 COMPONENTI				5 COMPONENTI			6 e più componenti	Totale	
	Due adulti e due bambini	Due adulti, un bambino e un ragazzo	Due adulti e due ragazzi	Quattro adulti	Totale	Due adulti e tre ragazzi	Cinque adulti			Totale
PANE E CEREALI	81.371	85.216	89.109	94.723	90.817	98.668	112.838	107.788	127.651	71.246
-PANE	30.576	34.864	37.308	42.835	39.555	43.228	53.367	49.269	61.192	30.796
-PASTA	16.844	16.001	17.444	18.566	17.737	19.985	22.797	21.895	26.804	14.107
CARNE	158.020	157.511	172.567	198.083	182.739	190.904	226.110	209.421	239.932	141.019
-CARNE BOVINA	83.207	80.510	86.282	99.200	92.519	89.514	114.573	104.055	110.267	71.404
-POLLAME	19.918	22.862	25.504	28.545	25.906	29.529	32.977	31.336	37.897	20.884
-ALTRE CARNI (ESCLUSI I SALUMI)	28.209	24.582	25.620	31.386	28.656	35.871	38.225	36.924	50.347	21.638
PESCE	44.774	40.283	45.044	44.331	42.790	55.761	49.485	48.210	57.853	32.028
OLII E GRASSI	34.164	36.739	36.027	40.258	38.104	40.484	46.492	42.487	49.732	31.979
-OLIO DI OLIVA E DI SEMI	28.284	30.263	28.468	31.766	30.408	32.682	36.783	33.963	40.206	25.369
LATTE,FORMAGGI E UOVA	80.097	74.239	78.302	80.775	78.909	86.205	88.576	88.179	98.517	62.447
-LATTE	32.191	28.299	26.815	25.460	27.043	31.180	28.938	31.636	36.544	21.183
-FORMAGGI	38.311	37.138	41.743	44.852	41.960	42.070	46.649	44.214	47.742	33.186
-UOVA	9.595	8.802	9.744	10.463	9.906	12.955	12.989	12.329	14.231	8.078
PATATE,FRUTTA E ORTAGGI	78.072	78.594	86.620	96.019	88.729	92.512	106.721	97.921	111.305	70.499
-FRUTTA FRESCA E SECCA	42.318	42.249	44.721	49.905	46.457	49.477	55.880	51.594	55.133	36.627
ZUCCHERO,CAFFE',THE,CACAO										
E ALTRI GENERI ALIMENTARI	36.451	37.084	39.617	41.291	39.696	46.072	47.136	44.819	51.584	33.404
-ZUCCHERO	6.298	6.609	6.402	6.866	6.646	8.787	8.840	8.532	10.072	5.749
-CAFFE',THE E SURROGATI	18.012	18.217	19.083	21.749	20.112	22.651	24.755	22.758	26.268	17.513
BEVANDE	50.573	48.007	50.236	60.286	54.047	49.445	62.284	55.964	64.180	43.657
-ACQUA MINERALE	7.943	8.214	8.429	10.479	9.568	7.256	11.085	8.928	8.986	7.986
-VINO	24.018	22.372	24.150	30.967	26.625	21.750	33.175	28.431	35.228	21.888
CONSUMI ALIMENTARI E BEVANDE	563.522	557.673	597.522	655.766	615.831	660.051	739.642	694.789	800.754	486.279
TABACCO	32.226	32.669	34.235	37.783	34.403	35.120	43.485	37.136	45.068	26.333
VESTIARIO E CALZATURE	178.077	178.135	198.329	218.237	204.965	188.808	226.735	206.436	216.276	152.460
-ARTICOLI CONFEZIONATI	85.413	77.984	87.444	99.004	92.324	92.327	98.124	89.043	87.456	65.482
-CALZATURE	36.246	41.601	43.571	43.876	42.372	48.861	48.443	46.614	53.326	31.971
ABITAZIONE	241.281	269.190	283.862	300.268	288.566	278.845	303.756	281.340	251.414	247.466
-AFFITTO E SUBAFFITTO	64.579	62.332	61.391	42.301	53.396	63.329	41.274	48.403	39.502	47.291
-VALORE LOCATIVO	125.001	142.032	160.644	172.723	159.651	164.428	174.752	166.349	157.959	138.503
-SPESE PER MANUTENZIONE E RIPARAZIONI	11.877	22.758	13.964	27.070	24.182	9.158	27.733	20.530	15.435	17.566
COMBUSTIBILI ED ENERGIA										
ELETTRICA	85.052	94.277	89.606	115.234	105.316	87.147	116.078	105.170	107.057	92.301
-ENERGIA ELETTRICA	34.610	31.946	34.415	37.131	35.043	37.507	40.834	39.032	42.345	28.998
-GAS	23.421	30.846	28.711	36.724	32.774	20.668	42.051	31.915	30.866	28.612
-KEROSENE ED ALTRI COMBUSTIBILI	8.247	11.246	6.978	12.603	11.603	5.269	9.743	10.977	14.667	12.068
-SPESE PER RISCALDAMENTO CENTRALE	13.108	15.221	13.119	21.258	18.400	18.818	17.460	15.442	12.069	16.369

Tav. 7 segue — Valore dei consumi delle famiglie distinte secondo la ripartizione territoriale, l'ampiezza e il tipo (spesa media mensile per famiglia — lire)

Segue G — ITALIA

GRUPPI E CATEGORIE DI CONSUMO	4 COMPONENTI					5 COMPONENTI			6 e più componenti	Totale
	Due adulti e due bambini	Due adulti, un bambino e un ragazzo	Due adulti e due ragazzi	Quattro adulti	Totale	Due adulti e tre ragazzi	Cinque adulti	Totale		
MOBILI, ARTICOLI DI ARREDAMENTO, APPARECCHI, UTENSILERIA E SERVIZI PER LA CASA	157.852	175.314	190.041	165.232	169.238	183.617	211.228	172.541	202.194	136.321
-MOBILI IN LEGNO	39.559	50.388	48.268	31.388	38.474	40.944	39.372	37.216	48.847	26.649
-LENZUOLA, COPERTE E ALTRA BIANCHERIA PER LA CASA	6.950	7.067	17.054	12.905	11.742	14.228	14.841	10.946	16.504	8.191
-PENTOLE, POSATE E ALTRE STOVIGLIE PER LA CASA	5.231	6.211	10.538	7.047	6.846	4.862	11.116	9.464	9.632	5.670
-CUCINE, STUFE, SCALDABAGNI	975	1.610	2.645	2.430	2.328	1.407	1.857	1.358	3.167	1.549
-FRIGORIFERI	2.174	1.944	1.321	1.554	1.774	2.528	4.186	2.227	2.579	1.649
-LAVATRICI	4.172	2.045	2.335	3.382	2.938	2.328	1.956	2.032	2.150	2.283
-LAVASTOVIGLIE	314	1.036	890	135	453	-	155	52	898	307
-DETERSIVI E DETERGENTI	35.737	37.180	31.932	36.111	35.000	41.749	38.100	38.228	42.986	28.471
-SERVIZI DOMESTICI	9.105	5.127	6.745	3.527	4.839	3.141	6.022	4.746	2.362	4.141
-LAVANDERIA E TINTORIA	12.362	13.196	14.144	17.675	15.560	15.720	16.678	14.044	16.263	13.820
SERVIZI SANITARI E SPESE PER LA SALUTE	30.024	37.824	32.251	55.058	43.114	61.610	61.588	43.127	42.370	35.451
-ONORARI MEDICI E SIMILI	13.728	12.331	11.506	17.412	14.892	10.102	31.886	18.871	13.513	13.360
-MEDICINALI	12.655	9.524	8.137	11.273	10.375	7.883	13.402	10.537	13.360	10.019
TRASPORTI E COMUNICAZIONI	379.903	312.705	352.272	485.168	411.849	320.195	447.879	377.638	406.514	282.750
-SCOOTERS E MOTOCICLETTE	5.470	1.544	315	7.563	5.319	-	9.562	7.700	10.775	3.378
-BICICLETTE	629	1.014	1.806	560	977	1.960	194	1.300	1.548	694
-ASSICURAZIONE VEICOLI	35.542	31.114	35.144	38.719	35.912	42.726	34.030	35.819	30.056	24.785
-BENZINA PER VEICOLI	139.074	129.173	134.882	158.087	143.846	126.056	166.331	146.035	162.203	103.245
-TRAM, AUTOBUS, TAXI	3.960	6.667	9.149	16.125	11.871	5.475	15.722	12.752	14.919	9.049
-TELEFONO	19.644	22.479	25.155	31.005	26.898	20.819	31.799	26.829	29.426	21.920
-GETTONI TELEFONICI	750	1.352	1.788	1.354	1.368	2.498	1.963	1.748	1.575	1.302
RICREAZIONE, SPETTACOLI, ISTRUZIONE E CULTURA	144.278	138.345	164.567	160.738	157.925	159.112	155.724	146.781	160.318	109.449
-GIORNALI E RIVISTE	14.936	14.491	17.309	19.451	17.630	14.352	19.299	17.220	16.337	14.884
-LIBRI	26.715	14.032	24.895	23.617	25.810	14.558	25.279	22.743	25.736	14.167
-TASSE SCOLASTICHE E ALTRE SPESE PER L'ISTRUZIONE	9.667	10.627	14.856	17.952	14.523	15.519	16.330	13.958	17.522	7.286
-APPARECCHI RADIO, TV, GIRADISCHI, REGISTRATORI, DISCHI, FONOCASSETTE	9.499	22.783	16.566	16.468	16.149	13.751	14.653	15.680	14.421	11.173
-MACCHINE FOTOCINEMATOGRAFICHE, PELLICOLE	12.974	7.397	8.540	8.170	8.643	6.167	7.725	7.222	10.152	6.595
-ARTICOLI SPORTIVI E CAMPEGGIO	2.129	738	2.801	2.892	2.301	660	2.209	1.521	1.946	1.410
-PIANTE E FIORI	9.708	11.589	10.986	13.629	12.019	7.559	12.084	9.739	11.849	10.430
-GIOCATTOLE	28.650	25.497	16.305	4.316	12.766	24.157	2.544	11.203	10.256	9.037
-SERVIZI RICREATIVI	14.375	15.711	26.453	32.174	26.590	27.336	34.629	25.481	26.452	18.124
-ABBONAMENTI RADIO, TV	2.710	3.833	4.159	5.467	4.678	6.233	5.464	4.768	6.039	4.619
ALTRI BENI E SERVIZI	237.245	215.678	256.057	378.994	306.916	232.476	401.089	316.559	315.088	235.980
-DENARO DATO AI FIGLI	3.323	10.008	23.793	124.143	68.853	27.694	163.024	102.631	108.054	44.625
-SAPONETTE E ARTICOLI IGIENICI	34.358	28.226	23.068	29.722	28.120	24.975	28.395	27.261	29.907	23.009
-BARBIERE E PARRUCCHIERE	26.416	30.981	32.081	41.505	36.032	34.228	42.150	35.723	39.244	30.641
-BORSE E ARTICOLI IN PELLE	2.389	1.587	2.823	3.416	2.901	1.050	2.827	3.840	2.051	2.472
-ARGENTERIA, GIOIELLI, BIGIOTTERIA OROLOGI E SIMILI	5.912	4.421	8.544	7.165	6.471	1.486	7.301	7.116	4.538	5.598
-ARTICOLI DI CANCELLERIA	4.275	9.134	12.766	5.504	8.162	13.360	5.395	8.174	8.197	4.107
-ALBERGHI, PENSIONI, GITE E VIAGGI	128.309	104.803	122.436	134.912	124.395	105.837	120.981	103.115	99.023	102.703
-DI CUI: PASTI E CONSUMAZIONI FUORI CASA	102.457	89.262	95.287	104.390	99.716	86.403	105.602	85.725	84.994	83.485
CONSUMI NON ALIMENTARI	1.485.938	1.454.137	1.601.220	1.916.712	1.722.292	1.546.930	1.967.562	1.686.728	1.746.299	1.318.511
TOTALE CONSUMI	2.049.460	2.011.810	2.198.742	2.572.478	2.338.123	2.206.981	2.707.204	2.381.517	2.547.053	1.804.790

Tav. 8 — Valore dei consumi delle famiglie distinte secondo la condizione socio-economica del capo famiglia, l'ampiezza e il tipo (spesa media mensile per famiglia - lire)

A — INDIPENDENTI - IMPRENDITORI E LIBERI PROFESSIONISTI

GRUPPI E CATEGORIE DI CONSUMO	1 COMPONENTE			2 COMPONENTI			3 COMPONENTI			
	In età inferiore a 65 anni	In età di 65 anni e più	Totale	Con capo famiglia in età inferiore a 65 anni	Con capo famiglia in età di 65 anni e più	Totale	Due adulti e un bambino	Due adulti e un ragazzo	Tre adulti	Totale
PANE E CEREALI	38.981	16.414	37.252	63.367	67.697	64.208	67.166	64.799	83.969	73.841
-PANE	14.554	9.833	14.192	22.742	22.568	22.709	25.276	26.789	32.450	28.678
-PASTA	10.113	2.297	9.514	14.812	12.341	14.333	10.952	12.412	14.786	12.912
CARNE	70.793	52.824	69.417	131.008	137.789	132.324	146.688	155.329	182.782	164.028
-CARNE BOVINA	38.493	33.333	38.098	72.475	75.281	73.020	84.018	87.207	93.530	88.787
-POLLAME	8.766	5.905	8.547	16.506	20.580	17.296	20.475	11.741	31.448	23.263
-ALTRE CARNI (ESCLUSI I SALUMI)	6.245	4.013	6.074	17.411	10.216	16.015	19.279	18.084	26.824	22.247
PESCE	20.991	3.458	19.647	33.697	35.075	33.964	42.729	30.966	43.204	40.361
OLII E GRASSI	19.726	8.938	18.899	33.388	27.713	32.287	27.217	24.232	36.059	30.349
-OLIO DI OLIVA E DI SEMI	16.185	5.579	15.372	27.799	21.068	26.493	21.862	19.047	28.570	24.118
LATTE,FORMAGGI E UOVA	38.301	20.664	36.948	56.938	63.986	58.306	68.085	67.709	74.423	70.716
-LATTE	11.995	11.622	11.966	18.385	16.432	18.006	24.100	21.597	21.869	22.598
-FORMAGGI	22.111	7.375	20.981	32.453	39.096	33.742	37.073	39.426	45.321	41.118
-UOVA	4.195	1.667	4.001	6.100	8.458	6.558	6.912	6.686	7.233	7.000
PATATE,FRUTTA E ORTAGGI	42.559	34.214	41.919	65.694	87.183	69.862	77.313	75.827	86.243	80.812
-FRUTTA FRESCA E SECCA	22.523	27.339	22.892	34.442	46.525	36.786	43.811	42.051	46.451	44.557
ZUCCHERO,CAFFE',THE,CACAO										
E ALTRI GENERI ALIMENTARI	20.594	14.820	20.152	31.256	44.677	33.860	38.247	32.899	41.621	38.522
-ZUCCHERO	3.623	1.236	3.440	4.363	3.355	4.168	4.463	4.239	6.222	5.167
-CAFFE',THE E SURROGATI	13.050	9.951	12.813	18.865	21.443	19.365	20.840	17.887	20.913	20.226
BEVANDE	33.456	19.615	32.396	53.834	46.237	52.360	47.235	52.123	48.967	49.045
-ACQUA MINERALE	4.025	2.733	3.926	9.354	9.044	9.294	10.615	14.225	13.596	12.680
-VINO	18.725	13.552	18.329	23.973	18.579	22.926	18.274	15.495	20.542	18.638
CONSUMI ALIMENTARI E BEVANDE	285.401	170.947	276.630	469.182	510.357	477.171	514.680	503.884	597.268	547.674
TABACCO	34.186	-	31.566	33.491	17.102	30.311	30.649	37.901	31.404	32.558
VESTIARIO E CALZATURE	97.536	15.541	91.251	260.338	118.692	232.859	243.836	274.296	228.794	244.056
-ARTICOLI CONFEZIONATI	36.222	4.211	33.768	132.473	41.427	114.810	115.602	166.535	115.178	126.555
-CALZATURE	29.997	484	27.735	56.569	47.722	54.853	44.448	34.156	42.693	41.447
ABITAZIONE	302.283	327.279	304.199	330.556	516.768	366.680	342.615	417.250	435.549	398.713
-AFFITTO E SUBAFFITTO	64.203	93.741	66.467	64.784	34.225	58.855	88.281	55.017	41.164	60.840
-VALORE LOCATIVO	156.055	207.004	159.959	190.901	321.722	216.281	188.711	247.954	245.937	226.159
-SPESE PER MANUTENZIONE E RIPARAZIONI	4.664	-	4.307	6.472	1.708	5.547	2.906	3.800	14.128	7.905
COMBUSTIBILI ED ENERGIA										
ELETTRICA	72.479	81.295	73.153	129.529	139.044	131.375	95.796	146.116	134.734	123.465
-ENERGIA ELETTRICA	30.093	65.645	32.817	36.338	41.195	37.280	37.792	36.271	46.845	41.335
-GAS	14.313	15.650	14.415	32.212	45.309	34.753	29.648	78.502	49.354	48.763
-KEROSENE ED ALTRI COMBUSTIBILI	6.783	-	6.263	41.217	16.984	36.516	12.318	5.165	8.312	9.040
-SPESE PER RISCALDAMENTO CENTRALE	21.216	-	19.590	17.834	35.252	21.213	10.075	26.178	18.418	17.167

Tav. 8 segue — Valore dei consumi delle famiglie distinte secondo la condizione socio-economica del capo famiglia, l'ampiezza e il tipo (spesa media mensile per famiglia - lire)

Segue A — INDIPENDENTI - IMPRENDITORI E LIBERI PROFESSIONISTI

GRUPPI E CATEGORIE DI CONSUMO	1 COMPONENTE			2 COMPONENTI			3 COMPONENTI			Totale
	In età inferiore a 65 anni	In età di 65 anni e più	Totale	Con capo famiglia in età inferiore a 65 anni	Con capo famiglia in età di 65 anni e più	Totale	Due adulti e un bambino	Due adulti e un ragazzo	Tre adulti	
MOBILI, ARTICOLI DI ARREDAMENTO, APPARECCHI, UTENSILERIA E SERVIZI PER LA CASA	101.232	42.202	96.709	164.767	214.140	174.344	186.187	128.726	282.305	214.773
-MOBILI IN LEGNO	-	-	-	10.663	8.311	10.206	30.954	-	103.036	55.044
-LENZUOLA, COPERTE E ALTRA BIANCHERIA PER LA CASA	3.344	-	3.088	13.407	2.069	11.207	5.248	9.060	10.159	8.184
-PENTOLE, POSATE E ALTRE STOVIGLIE PER LA CASA	5.210	-	4.811	6.969	2.661	6.133	5.506	2.054	2.860	3.619
-CUCINE, STUFE, SCALDABAGNI	-	-	-	131	-	105	-	-	1.001	428
-FRIGORIFERI	420	-	388	1.893	-	1.526	723	2.229	4.537	2.685
-LAVATRICI	467	-	431	2.973	11.929	4.710	586	1.233	2.060	1.358
-LAVASTOVIGLIE	-	-	-	-	-	-	-	-	-	-
-DETERSIVI E DETERGENTI	14.408	13.795	14.361	33.876	24.546	32.066	35.676	31.702	34.833	34.447
-SERVIZI DOMESTICI	7.493	-	6.919	26.826	77.977	36.750	28.755	15.203	32.707	27.484
-LAVANDERIA E TINTORIA	19.408	3.561	18.194	25.406	38.200	27.888	21.106	25.450	21.925	22.407
SERVIZI SANITARI E SPESE PER LA SALUTE	19.300	24.562	19.703	25.270	30.475	26.279	31.801	66.395	43.133	44.214
-ONORARI MEDICI E SIMILI	6.367	-	5.879	6.793	11.783	7.761	14.847	54.108	31.318	30.480
-MEDICINALI	4.310	24.562	5.862	10.283	15.575	11.309	10.821	9.830	10.989	10.676
TRASPORTI E COMUNICAZIONI	379.101	152.574	361.741	513.193	218.584	456.040	751.063	731.605	583.545	675.101
-SCOOTERS E MOTOCICLETTE	25.856	-	23.874	1.184	-	954	-	4.320	22.705	10.664
-BICICLETTE	-	-	-	1.910	-	1.540	-	3.352	-	733
-ASSICURAZIONE VEICOLI	7.185	-	6.635	46.942	8.853	39.553	44.726	95.174	24.186	46.962
-BENZINA PER VEICOLI	124.931	120.937	124.625	166.922	108.164	155.523	182.809	210.129	184.548	189.526
-TRAM, AUTOBUS, TAXI	7.946	-	7.337	7.782	7.376	7.704	3.083	16.744	3.015	6.040
-TELEFONO	35.486	31.413	35.174	38.797	49.839	40.939	25.552	36.597	41.857	34.946
-GETTONI TELEFONICI	1.202	-	1.110	774	411	704	1.384	4.117	313	1.523
RICREAZIONE, SPETTACOLI, ISTRUZIONE E CULTURA	132.365	20.396	123.784	166.518	86.076	150.911	233.194	230.652	135.961	191.016
-GIORNALI E RIVISTE	18.844	18.615	18.827	26.530	29.964	27.196	22.779	32.217	22.799	24.851
-LIBRI	8.405	-	7.761	20.857	14.805	19.683	19.201	33.378	37.212	30.010
-TASSE SCOLASTICHE E ALTRE SPESE PER L'ISTRUZIONE	829	-	765	325	-	262	15.013	17.017	1.964	9.865
-APPARECCHI RADIO, TV, GIRADISCHI, REGISTRATORI, DISCHI, FONOCASSETTE	17.902	-	16.530	18.261	1.800	15.067	37.171	18.069	6.761	19.978
-MACCHINE FOTOCINEMATOGRAFICHE, PELLICOLE	8.790	868	8.183	12.498	5.108	11.065	14.860	9.572	11.235	12.152
-ARTICOLI SPORTIVI E CAMPEGGIO	-	-	-	5.319	-	4.287	4.330	2.127	-	1.995
-PIANTE E FIORI	12.055	-	11.132	14.162	14.754	14.277	28.481	25.648	13.647	21.512
-GIOCATTOLE	4.278	913	4.020	3.721	9.465	4.835	40.338	32.143	334	21.422
-SERVIZI RICREATIVI	51.329	-	47.395	47.566	6.205	39.542	24.559	38.926	31.434	30.643
-ABBONAMENTI RADIO, TV	7.081	-	6.538	6.458	2.786	5.745	6.437	4.770	4.266	5.143
ALTRI BENI E SERVIZI	310.790	236.734	305.114	408.751	379.394	403.058	374.145	591.949	414.074	438.850
-DENARO DATO AI FIGLI	7.161	-	6.612	13.657	20.566	14.997	4.915	52.398	54.268	36.421
-SAPONETTE E ARTICOLI IGIENICI	23.116	6.567	21.848	32.012	22.995	30.263	35.308	52.340	37.945	40.160
-BARBIERE E PARRUCCHIERE	21.011	48.775	23.139	49.043	71.679	53.435	61.607	65.195	55.272	59.679
-BORSE E ARTICOLI IN PELLE	73	-	68	8.433	9.297	8.601	1.724	1.979	4.596	3.010
-ARGENTERIA, GIOIELLI, BIGIOTTERIA OROLOGI E SIMILI	-	-	-	25.609	-	20.641	5.817	33.906	2.981	10.743
-ARTICOLI DI CANCELLERIA	1.702	132	1.581	2.682	145	2.190	3.594	13.216	4.798	6.213
-ALBERGHI, PENSIONI, GITE E VIAGGI	231.620	169.434	226.854	233.285	240.423	234.670	187.360	317.808	223.187	231.213
-DI CUI: PASTI E CONSUMAZIONI FUORI CASA	219.146	169.434	215.336	196.515	226.597	202.351	163.789	275.055	138.790	177.411
CONSUMI NON ALIMENTARI	1.449.272	900.583	1.407.220	2.032.413	1.720.275	1.971.857	2.289.286	2.624.890	2.289.499	2.362.746
TOTALE CONSUMI	1.734.673	1.071.530	1.683.850	2.501.595	2.230.632	2.449.028	2.803.966	3.128.774	2.886.767	2.910.420

Tav. 8 segue — Valore dei consumi delle famiglie distinte secondo la condizione socio-economica del capo famiglia, l'ampiezza e il tipo (spesa media mensile per famiglia - lire)

Segue A — INDIPENDENTI - IMPRENDITORI E LIBERI PROFESSIONISTI

GRUPPI E CATEGORIE DI CONSUMO	4 COMPONENTI					5 COMPONENTI			6 e più compon- enti	Totale
	Due adulti e due bambini	Due adulti, un bambino e un ragazzo	Due adulti e due ragazzi	Quattro adulti	Totale	Due adulti e tre ragazzi	Cinque adulti	Totale		
PANE E CEREALI	113.743	83.942	106.662	96.484	99.028	83.078	97.908	98.328	144.185	84.378
-PANE	39.518	31.839	39.824	40.493	39.597	37.265	50.997	42.803	59.213	33.436
-PASTA	17.767	17.551	24.747	17.552	18.662	21.369	15.728	20.027	38.007	17.011
CARNE	260.940	166.101	212.798	210.856	217.011	225.282	222.720	231.721	263.386	182.035
-CARNE BOVINA	162.843	95.988	102.496	114.209	120.104	123.122	118.729	113.224	134.072	97.896
-POLLAME	23.125	21.200	27.873	28.115	27.173	29.809	36.851	41.704	24.665	24.551
-ALTRE CARNI (ESCLUSI I SALUMI)	29.865	19.532	38.106	24.396	27.007	33.037	33.344	39.789	67.370	25.852
PESCE	54.605	61.151	49.269	56.653	56.685	94.575	51.154	74.199	66.218	48.422
OLII E GRASSI	63.136	38.174	32.685	39.619	46.439	25.308	34.083	37.943	52.777	37.385
-OLIO DI OLIVA E DI SEMI	54.387	32.487	22.658	31.675	37.973	19.897	22.748	28.887	41.217	30.074
LATTE, FORMAGGI E UOVA	104.980	77.326	98.147	87.537	93.062	80.474	92.737	92.635	117.888	78.490
-LATTE	36.043	32.294	29.391	25.568	29.935	35.429	38.233	34.947	46.161	26.106
-FORMAGGI	61.733	36.889	58.100	50.724	53.165	35.804	39.574	44.450	58.960	43.664
-UOVA	7.204	8.143	10.656	11.245	9.962	9.241	14.930	13.238	12.767	8.720
PATATE, FRUTTA E ORTAGGI	115.377	90.980	109.504	120.106	112.114	105.406	119.704	108.110	146.793	93.132
-FRUTTA FRESCA E SECCA	72.035	51.250	58.497	66.263	62.680	56.252	74.154	63.617	73.409	51.383
ZUCCHERO, CAFFE', THE, CACAO										
E ALTRI GENERI ALIMENTARI	48.407	44.817	47.668	44.439	45.868	40.231	39.855	43.140	60.789	40.452
-ZUCCHERO	8.717	7.987	6.016	5.710	6.776	7.686	6.490	7.434	11.281	5.985
-CAFFE', THE E SURROGATI	26.522	19.527	24.968	24.436	23.684	19.842	24.688	23.189	22.137	21.114
BEVANDE	88.697	60.358	80.037	58.163	69.702	60.721	68.255	81.862	82.822	60.970
-ACQUA MINERALE	14.917	11.131	12.711	14.232	14.519	13.508	16.632	12.420	22.359	12.486
-VINO	33.188	27.832	28.241	22.322	28.737	13.878	30.614	42.084	30.955	26.198
CONSUMI ALIMENTARI E BEVANDE	849.885	622.849	736.770	713.857	739.909	715.075	726.416	767.938	934.858	625.264
TABACCO	44.407	49.957	31.453	43.142	41.924	49.450	36.868	38.255	25.446	35.588
VESTIARIO E CALZATURE	399.521	365.336	511.163	291.476	351.388	176.349	254.331	388.867	289.284	285.868
-ARTICOLI CONFEZIONATI	230.215	143.674	168.207	146.942	159.396	94.957	87.573	160.105	94.252	130.540
-CALZATURE	52.022	92.989	87.788	56.479	65.388	67.555	29.131	66.018	72.662	55.478
ABITAZIONE	390.457	517.813	344.277	463.512	441.558	388.265	418.738	375.185	392.501	397.207
-AFFITTO E SUBAFFITTO	104.297	42.762	43.956	19.583	45.660	62.728	21.535	29.365	25.673	50.248
-VALORE LOCATIVO	173.858	261.054	241.381	303.048	269.726	235.637	287.073	263.780	239.998	239.183
-SPESE PER MANUTENZIONE E RIPARAZIONI	3.112	113.162	4.960	21.688	25.050	-	34.052	16.287	56.116	16.599
COMBUSTIBILI ED ENERGIA										
ELETTRICA	87.942	139.716	110.224	211.882	158.674	114.192	107.064	130.863	195.517	137.659
-ENERGIA ELETTRICA	37.134	43.821	45.741	55.062	49.336	81.898	45.598	51.225	58.528	44.722
-GAS	30.469	31.044	35.917	51.286	41.019	17.914	48.608	34.626	36.105	38.555
-KEROSENE ED ALTRI COMBUSTIBILI	3.877	42.500	8.129	22.945	17.474	-	8.970	9.688	65.783	19.718
-SPESE PER RISCALDAMENTO CENTRALE	16.462	10.065	17.024	48.346	34.035	14.101	1.564	4.958	2.826	21.765

Tav. 8 segue — Valore dei consumi delle famiglie distinte secondo la condizione socio-economica del capo famiglia, l'ampiezza e il tipo (spesa media mensile per famiglia - lire)

Segue A — INDIPENDENTI - IMPRENDITORI E LIBERI PROFESSIONISTI

GRUPPI E CATEGORIE DI CONSUMO	4 COMPONENTI					5 COMPONENTI			6 e più compo- nenti	Totale
	Due adulti e due bambini	Due adulti, un bambino e un ragazzo	Due adulti e due ragazzi	Quattro adulti	Totale	Due adulti e tre ragazzi	Cinque adulti	Totale		
MOBILI, ARTICOLI DI ARREDAMENTO, APPARECCHI, UTENSILERIA E SERVIZI										
PER LA CASA	234.309	345.764	194.415	216.726	260.662	439.302	159.265	211.616	351.151	220.730
- MOBILI IN LEGNO	44.410	113.592	-	752	48.874	376.370	13.830	69.361	11.132	39.805
- LENZUOLA, COPERTE E ALTRA BIANCHERIA PER LA CASA	8.138	7.106	13.739	17.191	15.911	1.135	8.060	6.662	16.536	11.253
- PENTOLE, POSATE E ALTRE STOVIGLIE PER LA CASA	10.377	1.148	4.432	4.374	4.020	534	20.178	13.509	1.401	5.319
- CUCINE, STUFE, SCALDABAGNI	526	11.290	1.121	1.106	2.218	-	157	1.464	19.791	2.087
- FRIGORIFERI	-	12.063	-	2.679	2.647	-	2.130	603	3.350	2.077
- LAVATRICI	-	13.730	2.987	1.978	3.670	-	-	2.420	4.858	2.990
- LAVASTOVIGLIE	-	-	4.111	389	885	-	-	-	-	306
- DETERSIVI E DETERGENTI	35.941	59.501	29.575	37.452	39.616	32.111	44.779	39.437	45.847	35.372
- SERVIZI DOMESTICI	45.887	12.937	30.655	39.474	37.235	-	4.334	21.782	32.080	30.469
- LAVANDERIA E TINTORIA	44.691	25.983	17.179	30.500	28.058	22.202	10.113	12.171	21.428	23.787
SERVIZI SANITARI E SPESE PER LA SALUTE	35.541	31.537	32.870	93.617	58.123	2.892	15.114	36.600	72.746	44.464
- ONORARI MEDICI E SIMILI	18.332	7.339	21.659	11.442	15.385	742	1.690	5.559	2.335	14.899
- MEDICINALI	10.450	21.851	9.165	15.862	14.873	1.758	8.594	14.648	13.702	12.469
TRASPORTI E COMUNICAZIONI	609.433	429.410	580.087	786.989	677.184	632.648	355.610	580.849	545.298	593.898
- SCOOTERS E MOTOCICLETTE	-	-	-	16.055	5.946	-	-	20.963	-	8.960
- BICICLETTE	1.026	6.457	4.994	60	1.921	-	1.503	4.166	1.036	1.638
- ASSICURAZIONE VEICOLI	79.568	47.905	40.606	34.365	44.841	70.256	11.185	48.123	25.442	40.692
- BENZINA PER VEICOLI	177.710	198.170	191.374	214.212	196.135	149.286	239.614	198.872	212.039	182.774
- TRAM, AUTOBUS, TAXI	5.552	5.391	5.010	25.883	13.639	-	10.117	8.201	15.966	9.834
- TELEFONO	33.796	40.614	40.966	51.569	44.186	70.971	40.767	45.842	56.316	41.598
- GETTONI TELEFONICI	566	1.066	817	1.726	1.939	13.933	3.504	3.286	2.332	1.730
RICREAZIONE, SPETTACOLI, ISTRUZIONE E CULTURA	340.202	244.195	270.000	272.607	287.188	72.120	153.049	222.865	412.497	226.902
- GIORNALI E RIVISTE	31.877	25.912	28.730	29.255	30.576	24.958	20.073	33.496	28.161	27.932
- LIBRI	74.325	18.455	70.084	25.194	38.439	2.176	21.734	12.032	204.601	36.380
- TASSE SCOLASTICHE E ALTRE SPESE PER L'ISTRUZIONE	3.530	42.793	32.060	42.303	36.558	191	34.705	46.923	106.458	25.928
- APPARECCHI RADIO, TV, GIRADISCHI, REGISTRATORI, DISCHI, FONOCASSETTE	20.520	35.598	28.747	29.100	26.337	1.088	11.275	22.721	10.826	20.851
- MACCHINE FOTOCINEMATOGRAFICHE, PELLICOLE	31.547	9.320	14.275	11.372	14.678	-	1.733	9.935	6.293	11.952
- ARTICOLI SPORTIVI E CAMPEGGIO	-	4.738	1.635	5.427	3.611	-	8.452	3.865	904	2.963
- PIANTE E FIORI	31.762	16.898	8.072	47.674	30.689	707	13.158	14.068	20.022	21.624
- GIOCATTOLI	105.309	27.876	23.472	5.959	27.710	15.756	116	17.589	2.533	17.797
- SERVIZI RICREATIVI	37.194	26.788	31.918	47.991	41.523	13.819	23.482	17.970	20.649	35.361
- ABBONAMENTI RADIO, TV	1.640	312	4.665	7.005	4.998	8.909	8.511	3.842	8.497	5.339
ALTRI BENI E SERVIZI	559.603	266.619	422.973	573.785	475.659	311.176	426.823	399.130	360.324	425.821
- DENARO DATO AI FIGLI	5.213	7.897	26.701	166.306	85.657	21.368	150.381	114.952	145.678	61.900
- SAPONETTE E ARTICOLI IGIENICI	60.735	30.531	26.529	45.775	43.637	12.438	36.750	37.540	38.451	37.734
- BARBIERE E PARRUCCHIERE	48.098	39.449	38.250	69.546	56.395	15.001	60.621	43.464	38.007	51.523
- BORSE E ARTICOLI IN PELLE	3.438	970	138	10.762	5.461	-	2.415	19.966	-	6.409
- ARGENTERIA, GIOIELLI, BIGIOTTERIA	-	-	-	-	-	-	287	28.289	6.592	14.217
- OROLOGI E SIMILI	30.892	10.644	8.662	6.377	12.945	-	6.596	9.408	10.698	7.249
- ARTICOLI DI CANCELLERIA	8.652	14.950	18.507	7.258	10.638	43.086	148.062	127.713	105.009	201.325
- ALBERGHI, PENSIONI, GITE E VIAGGI	275.427	121.862	257.102	194.290	197.282	117.731	148.062	127.713	105.009	201.325
- DI CUI: PASTI E CONSUMAZIONI FUORI CASA	224.900	116.220	203.793	153.157	165.954	116.477	144.749	122.716	94.981	170.387
CONSUMI NON ALIMENTARI	2.701.415	2.390.347	2.497.462	2.953.736	2.752.360	2.186.394	1.926.862	2.384.230	2.644.764	2.368.137
TOTALE CONSUMI	3.551.300	3.013.196	3.234.232	3.667.593	3.492.269	2.901.469	2.653.278	3.152.168	3.579.622	2.993.401

Tav. 8 segue — Valore dei consumi delle famiglie distinte secondo la condizione socio-economica del capo famiglia, l'ampiezza e il tipo (spesa media mensile per famiglia - lire)

B — INDIPENDENTI - LAVORATORI IN PROPRIO - AGRICOLTURA

GRUPPI E CATEGORIE DI CONSUMO	1 COMPONENTE			2 COMPONENTI			3 COMPONENTI			Totale
	In età inferiore a 65 anni	In età di 65 anni e più	Totale	Con capo famiglia in età inferiore a 65 anni	Con capo famiglia in età di 65 anni e più	Totale	Due adulti e un bambino	Due adulti e un ragazzo	Tre adulti	
PANE E CEREALI	38.814	6.817	38.268	59.136	71.121	60.766	67.765	74.358	81.786	77.877
-PANE	22.085	2.023	21.743	30.106	30.254	30.126	26.044	23.224	37.750	33.582
-PASTA	7.648	955	7.534	11.550	14.609	11.966	14.067	13.318	16.911	15.841
CARNE	72.148	9.511	71.080	126.161	258.249	144.120	124.739	142.695	168.977	156.536
-CARNE BOVINA	19.033	3.939	18.776	50.659	142.926	63.204	63.852	73.544	69.918	68.465
-POLLAME	11.202	2.285	11.050	24.359	36.044	25.948	16.278	23.343	28.739	25.713
-ALTRE CARNI (ESCLUSI I SALUMI)	27.140	1.314	26.699	33.113	61.350	36.952	18.946	24.185	41.830	35.298
PESCE	13.342	1.357	13.137	24.689	28.352	25.187	38.028	26.862	31.580	31.655
OLII E GRASSI	14.000	6.263	13.868	36.244	44.012	37.300	29.115	48.462	38.088	37.751
-OLIO DI OLIVA E DI SEMI	11.560	5.763	11.461	30.232	36.934	31.143	22.949	42.887	32.378	32.034
LATTE,FORMAGGI E UOVA	25.473	4.124	25.109	47.743	58.448	49.199	50.843	55.954	59.996	57.511
-LATTE	6.511	1.261	6.422	14.398	17.282	14.790	20.716	19.004	18.740	19.155
-FORMAGGI	15.323	2.275	15.100	26.515	29.108	26.868	21.871	27.744	30.100	28.039
-UOVA	3.639	588	3.587	6.830	12.058	7.541	8.256	9.206	11.156	10.317
PATATE,FRUTTA E ORTAGGI	23.254	2.926	22.907	47.262	60.974	49.126	51.960	68.185	66.258	63.618
-FRUTTA FRESCA E SECCA	9.411	1.258	9.272	21.816	27.355	22.569	25.292	30.959	29.919	29.058
ZUCCHERO,CAFFE',THE,CACAO										
E ALTRI GENERI ALIMENTARI	14.322	3.353	14.135	26.162	55.347	30.131	32.675	41.480	35.740	35.609
-ZUCCHERO	2.531	605	2.498	6.063	22.428	8.288	5.419	9.879	7.895	7.656
-CAFFE',THE E SURROGATI	8.924	1.556	8.799	14.103	19.647	14.857	17.560	21.949	20.551	19.975
BEVANDE	23.788	1.176	23.403	48.191	41.409	47.269	44.798	39.947	51.183	48.124
-ACQUA MINERALE	1.005	441	996	4.678	5.587	4.802	7.641	4.716	3.990	4.620
-VINO	18.061	735	17.766	32.992	25.080	31.916	25.842	12.818	31.444	27.781
CONSUMI ALIMENTARI E BEVANDE	225.141	35.527	221.907	415.588	617.912	443.098	439.923	497.943	533.608	508.681
TABACCO	10.127	58.951	10.961	23.912	11.229	22.187	27.072	19.623	25.121	24.340
VESTIARIO E CALZATURE	36.671	23.480	36.447	85.764	173.964	97.758	182.025	138.745	171.676	167.112
-ARTICOLI CONFEZIONATI	9.324	16.583	9.448	34.312	60.452	37.867	105.635	50.536	82.424	80.892
-CALZATURE	9.870	5.926	9.803	17.101	31.667	19.082	22.031	33.731	41.584	37.212
ABITAZIONE	156.878	235.956	158.228	179.583	171.709	178.513	195.572	185.127	205.941	200.561
-AFFITTO E SUBAFFITTO	790	-	777	10.816	1.848	9.597	9.910	8.645	5.892	6.830
-VALORE LOCATIVO	144.684	231.439	146.165	143.161	144.998	143.411	155.571	146.432	156.168	154.526
-SPESE PER MANUTENZIONE E RIPARAZIONI	-	-	-	5.737	695	5.051	6.012	1.771	12.416	9.768
COMBUSTIBILI ED ENERGIA ELETTRICA	36.277	160.407	38.397	97.294	119.730	100.345	66.729	56.588	114.961	98.196
-ENERGIA ELETTRICA	18.231	22.728	18.308	27.816	28.066	27.850	31.884	28.450	32.080	31.388
-GAS	7.120	21.252	7.361	14.681	11.869	14.299	10.174	19.390	18.874	17.519
-KEROSENE ED ALTRI COMBUSTIBILI	9.652	-	9.488	39.587	44.742	40.288	17.676	-	15.555	13.568
-SPESE PER RISCALDAMENTO CENTRALE	-	-	-	3.556	18.321	5.564	1.824	5.406	15.063	11.413

Tav. 8 segue — Valore dei consumi delle famiglie distinte secondo la condizione socio-economica del capo famiglia, l'ampiezza e il tipo (spesa media mensile per famiglia - lire)

Segue B — INDIPENDENTI - LAVORATORI IN PROPRIO - AGRICOLTURA

GRUPPI E CATEGORIE DI CONSUMO	1 COMPONENTE			2 COMPONENTI			3 COMPONENTI			Totale
	In età inferiore a 65 anni	In età di 65 anni e più	Totale	Con capo famiglia in età inferiore a 65 anni	Con capo famiglia in età di 65 anni e più	Totale	Due adulti e un bambino	Due adulti e un ragazzo	Tre adulti	
MOBILI, ARTICOLI DI ARREDAMENTO, APPARECCHI, UTENSILERIA E SERVIZI PER LA CASA	33.456	87.987	34.387	84.406	148.575	93.132	71.535	101.534	126.910	112.877
- MOBILI IN LEGNO	855	-	840	6.622	322	5.765	-	-	19.927	13.740
- LENZUOLA, COPERTE E ALTRA BIANCHERIA PER LA CASA	1.349	-	1.326	3.720	23.918	6.467	8.714	6.545	11.063	9.997
- PENTOLE, POSATE E ALTRE STOVIGLIE PER LA CASA	539	3.029	582	5.323	6.803	5.524	2.173	11.529	7.041	6.770
- CUCINE, STUFE, SCALDABAGNI	-	-	-	-	5.348	727	-	2.317	7.028	5.160
- FRIGORIFERI	-	-	-	-	-	-	-	-	-	-
- LAVATRICI	751	-	738	4.197	-	3.627	-	4.336	2.646	2.413
- LAVASTOVIGLIE	-	-	-	-	-	-	-	-	-	-
- DETERSIVI E DETERGENTI	7.007	36.835	7.516	21.552	50.154	25.441	27.830	30.494	32.988	31.362
- SERVIZI DOMESTICI	12.163	-	11.956	1.395	-	1.206	152	-	212	171
- LAVANDERIA E TINTORIA	6.072	48.123	6.790	7.947	10.314	8.269	7.761	15.061	12.591	11.975
SERVIZI SANITARI E SPESE PER LA SALUTE	1.355	-	1.332	35.631	8.928	32.000	24.760	158.834	32.363	47.864
- ONORARI MEDICI E SIMILI	195	-	192	3.418	2.391	3.278	7.214	150.571	22.179	36.898
- MEDICINALI	958	-	942	4.707	5.229	4.778	6.872	7.267	5.379	5.801
TRASPORTI E COMUNICAZIONI	75.565	165.424	77.099	212.447	130.298	201.277	420.994	576.524	261.052	327.191
- SCOOTERS E MOTOCICLETTE	-	-	-	-	-	-	-	-	1.512	1.043
- BICICLETTE	-	-	-	1.150	958	1.124	-	-	1.175	810
- ASSICURAZIONE VEICOLI	9.808	-	9.641	29.614	16.283	27.801	28.332	5.392	27.144	24.005
- BENZINA PER VEICOLI	48.319	120.308	49.548	88.957	61.744	85.257	117.988	117.833	140.447	132.598
- TRAM, AUTOBUS, TAXI	538	-	528	2.363	2.233	2.345	1.512	947	1.778	1.598
- TELEFONO	6.221	-	6.115	12.631	21.426	13.827	23.185	26.852	15.625	18.565
- GETTONI TELEFONICI	662	171	654	1.454	458	1.319	130	568	910	726
RICREAZIONE, SPETTACOLI, ISTRUZIONE E CULTURA	13.564	252.605	17.649	53.368	92.117	58.638	79.363	110.714	106.325	102.676
- GIORNALI E RIVISTE	2.226	7.418	2.315	5.511	4.148	5.326	6.389	10.261	9.281	8.820
- LIBRI	-	-	-	697	2.582	954	483	31.596	9.009	10.579
- TASSE SCOLASTICHE E ALTRE SPESE PER L'ISTRUZIONE	-	-	-	38	-	33	2.134	1.626	2.619	2.647
- APPARECCHI RADIO, TV, GIRADISCHI, REGISTRATORI, DISCHI, FONOCASSETTE	156	-	154	4.643	3.250	4.454	2.586	12.239	11.581	10.063
- MACCHINE FOTOCINEMATOGRAFICHE, PELLICOLE	156	-	154	1.029	-	889	6.509	8.966	8.804	8.335
- ARTICOLI SPORTIVI E CAMPEGGIO	-	-	-	271	-	234	3.277	1.489	799	1.280
- PIANTE E FIORI	843	4.570	907	6.088	6.412	6.132	12.142	7.788	7.686	8.310
- GIOCATTOLE	740	240.617	4.836	4.258	3.780	4.193	26.597	6.681	3.330	7.481
- SERVIZI RICREATIVI	2.416	-	2.375	4.229	2.580	4.005	2.130	7.369	17.976	13.738
- ABBONAMENTI RADIO, TV	1.561	-	1.535	8.598	1.648	7.653	8.364	2.364	5.516	6.759
ALTRI BENI E SERVIZI	47.063	800.553	59.926	106.791	133.999	110.489	155.333	170.840	198.266	185.355
- DENARO DATO AI FIGLI	1.752	-	1.722	30.843	42.346	32.407	202	19.451	46.677	34.858
- SAPONETTE E ARTICOLI IGIENICI	6.804	1.085	6.707	12.237	15.747	12.714	27.507	16.400	22.459	22.273
- BARBIERE E PARRUCCHIERE	7.194	-	7.071	14.028	29.444	16.124	31.100	33.745	23.765	25.970
- BORSE E ARTICOLI IN PELLE	-	-	-	1.111	-	960	1.310	2.323	982	1.204
- ARGENTERIA, GIOIELLI, BIGIOTTERIA OROLOGI E SIMILI	-	77.618	1.325	1.395	802	1.314	2.623	17.592	18.137	15.316
- ARTICOLI DI CANCELLERIA	1.414	-	1.389	197	147	190	440	5.024	2.025	2.384
- ALBERGHI, PENSIONI, GITE E VIAGGI	22.687	721.850	34.624	34.279	22.571	32.687	84.428	70.711	69.605	71.271
- DI CUI: PASTI E CONSUMAZIONI FUORI CASA	22.687	721.850	34.624	26.648	12.960	24.787	35.721	70.711	67.199	61.778
CONSUMI NON ALIMENTARI	410.956	1.785.363	434.426	879.196	990.549	894.339	1.223.563	1.518.529	1.242.615	1.266.172
TOTALE CONSUMI	636.097	1.820.890	656.333	1.294.784	1.608.461	1.337.437	1.663.486	2.016.472	1.776.223	1.774.853

Tav. 8 segue – Valore dei consumi delle famiglie distinte secondo la condizione socio-economica del capo famiglia, l'ampiezza e il tipo (spesa media mensile per famiglia - lire)
Segue B – INDIPENDENTI - LAVORATORI IN PROPRIO - AGRICOLTURA

GRUPPI E CATEGORIE DI CONSUMO	4 COMPONENTI					5 COMPONENTI			6 e più compo- nenti	Totale
	Due adulti e due bambini	Due adulti, un bambino e un ragazzo	Due adulti e due ragazzi	Quattro adulti	Totale	Due adulti e tre ragazzi	Cinque adulti	Totale		
PANE E CEREALI	84.063	84.705	93.096	97.442	93.436	81.023	108.043	104.932	121.875	86.661
-PANE	36.981	54.553	51.899	46.941	47.876	35.849	54.740	50.282	60.934	42.183
-PASTA	21.056	10.363	14.506	19.722	17.762	14.659	23.845	21.913	20.436	16.716
CARNE	177.340	108.874	117.146	182.278	166.446	105.417	217.603	192.325	236.735	167.862
-CARNE BOVINA	75.517	34.794	42.007	62.599	61.288	49.559	98.785	85.413	91.043	68.108
-POLLAME	21.728	18.960	23.474	35.814	29.462	12.611	29.103	27.615	41.631	28.321
-ALTRE CARNI (ESCLUSI I SALUMI)	46.524	42.751	30.226	50.489	45.010	21.629	59.745	48.804	68.578	43.948
PESCE	36.201	35.778	37.792	41.234	39.138	33.176	41.187	42.280	52.621	35.847
OLII E GRASSI	32.772	32.413	43.067	40.364	37.670	20.356	53.185	42.058	54.505	39.106
-OLIO DI OLIVA E DI SEMI	25.092	28.921	38.096	33.898	31.562	18.753	45.661	35.059	42.055	32.345
LATTE, FORMAGGI E UOVA	88.415	40.771	49.970	65.970	61.745	58.187	79.940	80.851	89.352	62.859
-LATTE	36.242	14.268	18.359	18.790	20.082	14.149	29.230	30.299	36.309	21.736
-FORMAGGI	42.038	21.587	24.439	35.734	31.946	36.361	36.834	38.056	39.464	31.074
-UOVA	10.135	4.916	7.172	11.446	9.717	7.677	13.876	12.496	13.579	10.049
PATATE, FRUTTA E ORTAGGI	61.482	49.281	59.540	79.652	72.321	50.555	77.710	75.419	97.257	67.443
-FRUTTA FRESCA E SECCA	33.472	24.396	27.308	39.329	36.091	26.353	36.646	37.944	46.279	32.333
ZUCCHERO, CAFFE', THE, CACAO E ALTRI GENERI ALIMENTARI	40.690	27.529	30.973	36.815	36.083	28.479	43.873	41.881	52.116	36.668
-ZUCCHERO	5.785	5.167	5.157	6.362	6.465	7.330	8.064	9.241	11.518	7.857
-CAFFE', THE E SURROGATI	17.850	17.104	19.187	19.451	19.325	15.810	27.029	22.018	24.874	19.265
BEVANDE	62.660	47.990	47.493	62.582	55.281	30.827	65.625	57.529	68.597	52.571
-ACQUA MINERALE	6.586	2.193	5.674	7.825	6.437	2.361	6.006	5.071	8.698	5.551
-VINO	42.632	34.737	30.644	38.462	34.053	14.362	47.580	36.001	37.872	32.086
CONSUMI ALIMENTARI E BEVANDE	583.623	427.341	479.077	606.337	562.120	408.020	687.166	637.275	773.058	549.017
TABACCO	23.715	24.709	31.189	29.857	27.920	8.679	39.212	33.408	36.505	27.067
VESTIARIO E CALZATURE	202.296	88.699	129.679	172.810	195.842	208.639	146.811	180.366	193.944	162.114
-ARTICOLI CONFEZIONATI	96.197	37.117	34.177	76.807	72.308	97.447	67.729	84.049	86.920	68.834
-CALZATURE	47.204	22.904	34.336	37.809	36.736	42.985	39.704	39.848	49.227	34.558
ABITAZIONE	221.547	204.268	215.748	191.148	201.852	247.562	191.383	224.750	237.590	203.099
-AFFITTO E SUBAFFITTO	12.974	9.714	4.081	9.169	11.019	2.620	7.767	9.909	19.610	10.194
-VALORE LOCATIVO	195.193	190.086	203.077	162.195	172.586	170.498	160.061	187.078	169.604	163.690
-SPESE PER MANUTENZIONE E RIPARAZIONI	5.457	-	4.619	1.804	2.128	8.438	7.080	4.957	21.324	7.166
COMBUSTIBILI ED ENERGIA ELETTRICA	145.306	46.611	62.933	63.402	73.211	64.061	65.888	78.300	118.999	88.280
-ENERGIA ELETTRICA	36.064	26.162	26.967	34.411	33.026	35.495	34.898	36.583	46.877	33.266
-GAS	5.322	8.423	25.478	11.437	16.015	7.450	11.252	10.937	18.149	15.216
-KEROSENE ED ALTRI COMBUSTIBILI	49.564	-	8.563	2.950	9.113	14.505	6.599	14.375	7.741	15.790
-SPESE PER RISCALDAMENTO CENTRALE	18.423	3.148	-	9.722	6.949	-	791	6.359	33.763	10.790

Tav. 8 segue — Valore dei consumi delle famiglie distinte secondo la condizione socio-economica del capo famiglia, l'ampiezza e il tipo (spesa media mensile per famiglia - lire)

Segue B — INDIPENDENTI - LAVORATORI IN PROPRIO - AGRICOLTURA

GRUPPI E CATEGORIE DI CONSUMO	4 COMPONENTI					5 COMPONENTI			6 e più componi nti	Totale
	Due adulti e due bambini	Due adulti, un bambino e un ragazzo	Due adulti e due ragazzi	Quattro adulti	Totale	Due adulti e tre ragazzi	Cinque adulti	Totale		
MOBILI, ARTICOLI DI ARREDAMENTO, APPARECCHI, UTENSILERIA E SERVIZI PER LA CASA	113.509	101.194	114.487	163.977	151.115	63.409	121.958	118.486	154.506	122.303
-MOBILI IN LEGNO	-	27.814	-	69.284	45.084	-	9.887	3.804	11.849	18.973
-LENZUOLA, COPERTE E ALTRA BIANCHERIA PER LA CASA	1.148	2.085	9.763	7.618	7.925	2.460	8.477	7.228	31.935	10.827
-PENTOLE, POSATE E ALTRE STOVIGLIE PER LA CASA	1.208	1.980	11.070	8.117	6.511	1.254	7.522	5.173	7.450	6.032
-CUCINE, STUFE, SCALDABAGNI	-	9.657	-	938	1.842	-	-	51	-	1.873
-FRIGORIFERI	-	-	-	378	1.311	-	1.382	532	73	450
-LAVATRICI	-	-	-	1.679	2.398	-	9.139	4.085	1.926	2.678
-LAVASTOVIGLIE	-	-	-	-	-	-	-	-	-	-
-DETERSIVI E DETERGENTI	40.894	23.670	32.164	27.238	29.797	38.973	42.331	39.929	42.296	31.239
-SERVIZI DOMESTICI	26.508	-	-	-	1.642	-	-	12.175	-	2.990
-LAVANDERIA E TINTORIA	8.743	3.023	11.761	14.199	11.394	3.090	13.087	10.374	14.691	11.064
SERVIZI SANITARI E SPESE PER LA SALUTE	9.344	9.907	10.908	16.529	14.933	440.973	76.859	73.882	23.808	33.929
-ONORARI MEDICI E SIMILI	2.691	2.721	2.674	8.505	6.704	602	36.295	15.678	2.772	13.699
-MEDICINALI	5.769	4.564	1.642	5.271	5.201	-	23.897	12.742	20.378	8.021
TRASPORTI E COMUNICAZIONI	195.454	188.105	290.770	363.679	328.943	589.725	375.341	337.337	347.415	297.697
-SCOOTERS E MOTOCICLETTE	-	-	-	7.459	3.915	-	10.594	4.076	3.425	2.342
-BICICLETTE	-	903	-	-	246	-	-	1.711	1.636	887
-ASSICURAZIONE VEICOLI	27.126	3.712	50.321	34.460	37.695	156.357	77.945	56.645	34.258	33.426
-BENZINA PER VEICOLI	119.446	92.875	126.005	126.761	121.427	124.525	152.403	143.171	180.263	124.855
-TRAM, AUTOBUS, TAXI	92	335	830	4.279	5.185	57	6.099	7.703	15.714	5.315
-TELEFONO	12.891	5.357	19.847	17.692	17.008	28.122	27.464	22.902	33.562	19.205
-GETTONI TELEFONICI	659	1.082	201	1.416	1.092	-	2.290	1.442	624	1.005
RICREAZIONE, SPETTACOLI, ISTRUZIONE E CULTURA	94.187	39.779	86.690	104.862	99.298	60.845	99.724	95.420	118.490	91.038
-GIORNALI E RIVISTE	3.502	2.184	5.716	10.849	8.557	3.021	12.778	10.415	13.142	8.600
-LIBRI	22.073	14.884	3.377	20.732	21.138	33.273	11.569	16.951	16.151	12.992
-TASSE SCOLASTICHE E ALTRE SPESE PER L'ISTRUZIONE	17.786	1.846	5.300	11.694	9.748	-	6.271	7.235	18.204	6.702
-APPARECCHI RADIO, TV, GIRADISCHI, REGISTRATORI, DISCHI, FONOCASSETTE	-	8.372	3.755	7.906	6.659	-	6.593	4.154	7.429	6.521
-MACCHINE FOTOCINEMATOGRAFICHE, PELLICOLE	4.958	3.271	7.094	3.655	3.752	3.708	1.462	5.011	1.825	4.107
-ARTICOLI SPORTIVI E CAMPEGGIO	-	-	10.027	2.544	2.347	-	742	286	347	1.086
-PIANTE E FIORI	3.885	2.060	7.646	5.992	5.533	730	6.606	6.802	5.913	6.263
-GIOCATTOLE	36.594	1.277	7.588	3.868	7.356	8.702	504	5.442	6.595	6.379
-SERVIZI RICREATIVI	2.342	3.675	21.447	21.423	15.758	7.083	32.162	17.382	15.314	12.807
-ABBONAMENTI RADIO, TV	-	1.956	-	3.990	2.629	-	6.787	3.882	6.090	4.986
ALTRI BENI E SERVIZI	142.361	70.679	127.252	233.027	193.935	91.329	260.650	222.351	218.429	178.094
-DENARO DATO AI FIGLI	966	3.455	12.273	86.222	56.686	18.077	137.234	81.980	85.763	51.736
-SAPONETTE E ARTICOLI IGIENICI	29.746	11.286	17.081	16.812	17.768	13.310	20.300	21.601	21.313	18.398
-BARBIERE E PARRUCCHIERE	40.212	14.215	26.284	27.738	26.731	17.742	21.146	22.556	25.494	23.041
-BORSE E ARTICOLI IN PELLE	6.221	2.282	1.548	502	1.743	-	2.399	923	91	1.069
-ARGENTERIA, GIOIELLI, BIGIOTTERIA	-	-	-	-	-	-	-	-	-	-
-OROLOGI E SIMILI	19.358	1.735	2.393	10.804	7.413	-	2.789	2.656	4.150	6.914
-ARTICOLI DI CANCELLERIA	6.047	4.081	10.775	3.592	5.090	29.107	9.153	8.403	7.862	4.255
-ALBERGHI, PENSIONI, GITE E VIAGGI	31.982	30.725	51.054	60.134	57.178	5.396	51.174	57.866	62.206	56.083
-DI CUI: PASTI E CONSUMAZIONI FUORI CASA	31.982	30.725	41.910	56.676	54.402	5.396	48.870	47.659	57.286	49.743
CONSUMI NON ALIMENTARI	1.147.719	773.951	1.069.656	1.339.291	1.287.049	1.775.222	1.377.826	1.364.300	1.449.686	1.203.621
TOTALE CONSUMI	1.731.342	1.201.292	1.548.733	1.945.628	1.849.169	2.183.242	2.064.992	2.001.575	2.222.744	1.752.638

Tav. 8 segue — Valore dei consumi delle famiglie distinte secondo la condizione socio-economica del capo famiglia, l'ampiezza e il tipo (spesa media mensile per famiglia - lire)

C — INDIPENDENTI - LAVORATORI IN PROPRIO - INDUSTRIA

GRUPPI E CATEGORIE DI CONSUMO	1 COMPONENTE			2 COMPONENTI			3 COMPONENTI			
	In età inferiore a 65 anni	In età di 65 anni e più	Totale	Con capo famiglia in età inferiore a 65 anni	Con capo famiglia in età di 65 anni e più	Totale	Due adulti e un bambino	Due adulti e un ragazzo	Tre adulti	Totale
PANE E CEREALI	45.517	25.159	45.253	58.012	82.372	59.650	77.779	79.739	89.483	83.499
-PANE	15.447	22.332	15.536	22.665	23.858	22.746	28.938	34.808	35.437	33.250
-PASTA	9.875	2.827	9.784	13.345	41.010	15.204	15.989	14.387	18.498	16.735
CARNE	70.279	348.768	73.886	126.265	134.398	126.812	144.098	168.455	169.129	161.060
-CARNE BOVINA	36.528	1.074	36.068	68.903	83.088	69.856	75.920	85.942	82.704	81.395
-POLLAME	6.759	-	6.671	19.188	19.871	19.234	20.610	25.270	23.713	23.038
-ALTRE CARNI (ESCLUSI I SALUMI)	10.197	-	10.065	17.679	7.954	17.026	17.953	26.247	27.618	24.260
PESCE	16.589	2.883	16.411	25.850	16.756	25.239	37.470	35.687	32.004	34.594
OLII E GRASSI	15.005	31.095	15.213	28.089	24.959	27.878	26.713	36.460	41.563	35.597
-OLIO DI OLIVA E DI SEMI	11.716	-	11.564	21.673	16.382	21.317	21.309	29.020	31.918	27.836
LATTE,FORMAGGI E UOVA	37.762	42.401	37.822	54.515	53.697	54.461	64.164	77.600	80.974	74.759
-LATTE	11.975	15.547	12.021	16.477	18.809	16.634	26.838	23.845	23.395	24.560
-FORMAGGI	21.309	26.854	21.381	31.721	29.082	31.544	29.764	45.511	48.686	41.871
-UOVA	4.478	-	4.420	6.317	5.806	6.283	7.562	8.244	8.893	8.328
PATATE,FRUTTA E ORTAGGI	36.586	43.815	36.680	57.810	71.737	58.746	75.786	77.761	93.230	84.041
-FRUTTA FRESCA E SECCA	19.446	43.815	19.762	30.003	42.458	30.840	41.873	44.068	50.678	46.362
ZUCCHERO,CAFFE',THE,CACAO										
E ALTRI GENERI ALIMENTARI	19.804	8.593	19.660	27.835	22.664	27.488	34.242	32.395	45.343	38.752
-ZUCCHERO	3.217	3.505	3.221	4.991	2.561	4.828	5.476	5.109	6.143	5.678
-CAFFE',THE E SURROGATI	10.605	5.088	10.534	14.892	12.586	14.737	18.117	17.316	25.570	21.220
BEVANDE	34.206	-	33.763	37.034	50.179	37.916	45.818	52.359	74.850	60.189
-ACQUA MINERALE	4.328	-	4.272	7.068	18.674	7.848	8.829	10.043	14.248	11.483
-VINO	18.396	-	18.158	15.303	28.007	16.156	20.875	27.697	33.828	28.159
CONSUMI ALIMENTARI E BEVANDE	275.748	502.714	278.688	415.410	456.762	418.190	506.070	560.456	626.576	572.491
TABACCO	34.472	-	34.025	32.676	16.319	31.577	36.706	30.797	33.542	33.847
VESTIARIO E CALZATURE	109.982	-	108.557	191.471	60.872	182.693	187.508	171.272	235.848	204.724
-ARTICOLI CONFEZIONATI	53.557	-	52.863	80.278	27.446	76.727	86.068	90.235	109.854	97.311
-CALZATURE	33.522	-	33.087	27.685	16.246	26.916	39.928	33.557	46.002	41.186
ABITAZIONE	186.932	391.186	189.579	235.742	243.762	236.279	261.370	251.511	294.256	273.154
-AFFITTO E SUBAFFITTO	43.468	-	42.905	47.461	21.964	45.747	54.636	35.928	37.335	42.384
-VALORE LOCATIVO	87.556	391.186	91.490	146.445	163.235	147.573	142.223	168.931	177.824	164.245
-SPESE PER MANUTENZIONE E RIPARAZIONI	-	-	-	4.191	-	3.909	45.598	10.349	12.812	22.585
COMBUSTIBILI ED ENERGIA										
ELETTRICA	65.005	363.077	68.866	93.308	108.299	94.316	108.367	105.602	120.326	112.800
-ENERGIA ELETTRICA	21.555	75.840	22.258	27.519	27.149	27.494	31.980	28.551	31.209	30.821
-GAS	16.933	287.237	20.435	30.377	61.906	32.496	28.000	37.163	38.842	34.928
-KEROSENE ED ALTRI COMBUSTIBILI	13.340	-	13.167	8.034	1.831	7.617	29.895	17.360	27.743	25.862
-SPESE PER RISCALDAMENTO CENTRALE	11.259	-	11.113	21.139	17.413	20.889	18.055	10.530	19.407	16.799

Tav. 8 segue — Valore dei consumi delle famiglie distinte secondo la condizione socio-economica del capo famiglia, l'ampiezza e il tipo (spesa media mensile per famiglia - lire)

Segue C — INDIPENDENTI - LAVORATORI IN PROPRIO - INDUSTRIA

GRUPPI E CATEGORIE DI CONSUMO	1 COMPONENTE			2 COMPONENTI			3 COMPONENTI			
	In età inferiore a 65 anni	In età di 65 anni e più	Totale	Con capo famiglia in età inferiore a 65 anni	Con capo famiglia in età di 65 anni e più	Totale	Due adulti e un bambino	Due adulti e un ragazzo	Tre adulti	Totale
MOBILI, ARTICOLI DI ARREDAMENTO, APPARECCHI, UTENSILERIA E SERVIZI PER LA CASA	54.490	-	53.783	140.243	81.452	136.292	216.347	158.448	154.119	174.741
-MOBILI IN LEGNO	-	-	-	1.084	-	1.011	91.447	6.125	13.545	36.438
-LENZUOLA, COPERTE E ALTRA BIANCHERIA PER LA CASA	2.819	-	2.782	4.516	11.094	4.958	7.153	4.425	11.404	8.352
-PENTOLE, POSATE E ALTRE STOVIGLIE PER LA CASA	156	-	154	19.934	1.496	18.695	2.862	4.754	6.255	4.802
-CUCINE, STUFE, SCALDABAGNI	-	-	-	197	-	184	-	2.157	2.566	1.647
-FRIGORIFERI	-	-	-	226	-	211	2.017	-	365	800
-LAVATRICI	-	-	-	1.946	-	1.815	23.881	5.100	6.371	11.602
-LAVASTOVIGLIE	-	-	-	-	-	-	-	-	-	-
-DETERSIVI E DETERGENTI	19.017	-	18.770	31.223	23.845	30.727	35.031	39.928	29.075	33.558
-SERVIZI DOMESTICI	-	-	-	-	-	-	-	415	-	100
-LAVANDERIA E TINTORIA	22.593	-	22.300	13.525	11.632	13.398	16.511	13.290	16.546	15.845
SERVIZI SANITARI E SPESE PER LA SALUTE	7.179	68.937	7.979	22.094	23.211	22.169	23.495	39.853	34.530	32.213
-ONORARI MEDICI E SIMILI	2.541	-	2.508	6.335	1.469	6.008	11.975	14.162	15.619	14.072
-MEDICINALI	3.444	68.937	4.292	8.924	12.095	9.137	10.524	8.020	12.306	10.681
TRASPORTI E COMUNICAZIONI	253.042	457.210	255.687	320.810	248.434	315.946	315.967	293.336	480.247	382.526
-SCOOTERS E MOTOCICLETTE	-	-	-	13.127	-	12.245	-	-	1.320	581
-BICICLETTE	-	-	-	567	-	529	-	2.327	1.318	1.138
-ASSICURAZIONE VEICOLI	28.314	-	27.947	23.205	14.649	22.630	19.174	66.461	51.258	44.586
-BENZINA PER VEICOLI	133.446	161.434	133.809	126.949	63.285	122.670	142.408	155.734	159.415	153.026
-TRAM, AUTOBUS, TAXI	8.348	-	8.240	4.357	2.241	4.215	3.937	2.741	11.009	6.755
-TELEFONO	20.242	19.515	20.232	22.275	27.861	22.650	19.417	20.062	29.971	24.233
-GETTONI TELEFONICI	1.995	-	1.969	1.353	241	1.278	3.527	2.685	1.076	2.237
RICREAZIONE, SPETTACOLI, ISTRUZIONE E CULTURA	97.570	51.557	96.974	119.509	52.473	115.004	99.392	129.024	187.355	145.883
-GIORNALI E RIVISTE	14.010	34.986	14.282	19.478	21.604	19.621	14.542	15.894	20.718	17.598
-LIBRI	12.292	-	12.133	3.741	7.590	3.999	7.219	19.044	22.515	16.771
-TASSE SCOLASTICHE E ALTRE SPESE PER L'ISTRUZIONE	-	-	-	37	-	34	4.864	7.848	10.335	7.976
-APPARECCHI RADIO, TV, GIRADISCHI, REGISTRATORI, DISCHI, FONOCASSETTE	6.812	-	6.724	18.204	-	16.980	9.607	3.095	14.967	10.772
-MACCHINE FOTOCINEMATOGRAFICHE, PELLICOLE	8.622	-	8.510	18.448	-	17.209	10.688	5.274	11.517	9.727
-ARTICOLI SPORTIVI E CAMPEGGIO	13.734	-	13.556	11.567	-	10.790	489	2.513	51	779
-PIANTE E FIORI	8.814	7.452	8.797	14.090	6.861	13.604	9.365	33.781	22.761	21.091
-GIOCATTOLE	4.535	-	4.476	2.791	9.695	3.255	24.416	10.452	22.427	20.598
-SERVIZI RICREATIVI	22.772	-	22.477	20.762	-	19.367	10.002	19.194	34.509	22.973
-ABBONAMENTI RADIO, TV	2.909	-	2.871	1.676	5.075	1.905	3.040	2.661	5.469	4.011
ALTRI BENI E SERVIZI	316.831	169.884	314.930	304.097	112.324	291.207	217.252	230.050	332.638	271.545
-DENARO DATO AI FIGLI	23.778	-	23.470	4.033	911	3.823	3.353	14.000	89.302	43.853
-SAPONETTE E ARTICOLI IGIENICI	25.121	1.689	24.818	23.465	14.562	22.867	26.330	24.975	35.231	30.027
-BARBIERE E PARRUCCHIERE	30.797	2.484	30.431	34.472	21.234	33.582	30.030	31.103	40.887	35.047
-BORSE E ARTICOLI IN PELLE	4.052	-	4.000	3.052	-	2.846	3.882	2.188	6.162	4.470
-ARGENTERIA, GIOIELLI, BIGIOTTERIA OROLOGI E SIMILI	270	-	267	16.938	-	15.800	4.246	5.761	6.127	5.426
-ARTICOLI DI CANCELLERIA	92	298	95	470	-	438	1.305	12.201	5.770	5.927
-ALBERGHI, PENSIONI, GITE E VIAGGI	215.779	163.426	215.101	180.485	56.082	172.124	115.296	76.839	104.607	101.646
-DI CUI: PASTI E CONSUMAZIONI FUORI CASA	202.168	163.426	201.666	108.312	56.082	104.802	107.797	72.414	99.377	95.903
CONSUMI NON ALIMENTARI	1.125.503	1.501.851	1.130.380	1.459.950	947.146	1.425.483	1.466.404	1.409.893	1.872.861	1.631.433
TOTALE CONSUMI	1.401.251	2.004.565	1.409.068	1.875.360	1.403.908	1.843.673	1.972.474	1.970.349	2.499.437	2.203.924

Tav. 8 segue — Valore dei consumi delle famiglie distinte secondo la condizione socio-economica del capo famiglia, l'ampiezza e il tipo (spesa media mensile per famiglia - lire)

Segue C — INDIPENDENTI - LAVORATORI IN PROPRIO - INDUSTRIA

GRUPPI E CATEGORIE DI CONSUMO	4 COMPONENTI					5 COMPONENTI			6 e più compo- nenti	Totale
	Due adulti e due bambini	Due adulti, un bambino e un ragazzo	Due adulti e due ragazzi	Quattro adulti	Totale	Due adulti e tre ragazzi	Cinque adulti	Totale		
PANE E CEREALI	89.747	86.924	91.590	93.939	92.339	82.129	115.058	109.553	130.960	89.119
-PANE	32.958	34.599	37.277	44.081	39.910	41.745	53.534	49.078	61.709	37.821
-PASTA	19.106	16.320	17.289	15.270	17.059	13.940	20.051	21.507	27.421	17.823
CARNE	159.307	164.584	175.035	212.153	188.731	128.643	217.469	214.619	235.755	175.759
-CARNE BOVINA	72.239	72.380	83.461	106.639	90.952	59.659	110.186	110.859	111.808	87.845
-POLLAME	20.785	25.552	27.942	30.179	27.637	17.270	33.131	32.932	37.360	25.922
-ALTRE CARNI (ESCLUSI I SALUMI)	36.672	29.213	27.404	30.968	30.730	21.926	36.465	33.950	45.144	27.868
PESCE	35.116	40.646	36.906	45.315	40.494	29.145	53.182	49.719	61.951	38.847
OLII E GRASSI	27.264	46.768	39.468	43.477	41.365	42.209	36.924	39.910	53.166	37.584
-OLIO DI OLIVA E DI SEMI	21.019	38.662	31.159	33.608	32.560	35.025	28.330	31.484	43.150	29.539
LATTE,FORMAGGI E UOVA	74.474	83.884	76.386	82.929	79.867	80.716	84.320	92.042	110.073	77.429
-LATTE	29.819	30.026	29.154	26.910	28.158	35.056	29.258	33.151	41.726	26.747
-FORMAGGI	36.240	44.381	37.951	45.489	41.836	33.878	44.559	47.163	55.884	41.448
-UOVA	8.415	9.477	9.281	10.530	9.873	11.782	10.503	11.728	12.463	9.234
PATATE,FRUTTA E ORTAGGI	68.890	84.130	79.759	103.009	89.155	78.460	120.952	105.776	110.794	85.713
-FRUTTA FRESCA E SECCA	38.714	45.265	42.271	56.002	47.508	45.461	70.155	59.095	54.618	46.156
ZUCCHERO,CAFFE',THE,CACAO										
E ALTRI GENERI ALIMENTARI	40.556	34.169	43.348	37.514	38.723	36.347	44.240	43.452	52.626	38.174
-ZUCCHERO	4.819	5.889	8.316	6.769	6.731	6.806	7.490	8.453	11.758	6.670
-CAFFE',THE E SURROGATI	22.181	15.356	19.822	20.352	19.410	12.425	21.186	19.747	25.743	19.410
BEVANDE	49.418	48.521	49.109	73.559	59.651	39.957	56.984	53.247	64.299	55.270
-ACQUA MINERALE	10.476	9.701	9.218	13.936	12.320	8.846	9.932	8.876	10.015	10.496
-VINO	16.751	23.614	17.606	36.044	28.041	14.286	32.715	24.157	33.399	25.921
CONSUMI ALIMENTARI E BEVANDE	544.772	589.626	591.601	691.895	630.325	517.606	729.129	708.318	819.624	597.895
TABACCO	32.799	36.920	28.258	42.673	36.883	23.999	40.701	36.983	52.461	36.377
VESTIARIO E CALZATURE	147.496	188.360	186.887	216.410	191.229	112.327	209.045	204.827	264.784	197.365
-ARTICOLI CONFEZIONATI	64.615	79.158	90.622	91.125	85.875	60.549	75.001	76.663	98.079	85.784
-CALZATURE	42.899	45.426	41.480	38.318	39.831	24.576	57.248	53.526	59.954	41.759
ABITAZIONE	249.348	221.219	266.647	317.979	277.305	272.205	399.278	321.429	282.838	274.330
-AFFITTO E SUBAFFITTO	41.462	56.097	47.167	44.956	45.643	65.942	21.045	37.740	30.527	42.409
-VALORE LOCATIVO	152.315	128.555	185.843	204.414	179.053	183.078	278.364	210.994	192.655	173.147
-SPESE PER MANUTENZIONE E RIPARAZIONI	8.960	1.556	4.106	9.524	5.486	-	10.964	13.592	10.738	11.219
COMBUSTIBILI ED ENERGIA										
ELETTRICA	102.151	127.920	102.754	126.860	120.621	98.065	162.003	124.224	114.091	113.059
-ENERGIA ELETTRICA	34.566	31.825	39.626	41.300	37.439	27.646	60.671	46.839	41.009	35.440
-GAS	22.566	54.698	36.880	40.125	40.290	18.395	78.931	47.886	41.794	38.277
-KEROSENE ED ALTRI COMBUSTIBILI	33.494	5.947	9.781	13.246	13.194	-	6.245	11.610	8.834	15.325
-SPESE PER RISCALDAMENTO CENTRALE	-	31.327	12.529	26.256	24.478	31.079	14.586	12.163	7.102	18.305

Tav. 8 segue — Valore dei consumi delle famiglie distinte secondo la condizione socio-economica del capo famiglia, l'ampiezza e il tipo (spesa media mensile per famiglia - lire)

Segue C — INDIPENDENTI - LAVORATORI IN PROPRIO - INDUSTRIA

GRUPPI E CATEGORIE DI CONSUMO	4 COMPONENTI					5 COMPONENTI			6 e più componenti	Totale
	Due adulti e due bambini	Due adulti, un bambino e un ragazzo	Due adulti e due ragazzi	Quattro adulti	Totale	Due adulti e tre ragazzi	Cinque adulti	Totale		
MOBILI, ARTICOLI DI ARREDAMENTO, APPARECCHI, UTENSILERIA E SERVIZI PER LA CASA	105.970	181.883	423.464	146.736	217.047	226.911	110.931	124.724	415.097	188.141
- MOBILI IN LEGNO	5.531	28.463	174.815	18.942	69.204	147.772	-	10.986	221.402	50.529
- LENZUOLA, COPERTE E ALTRA BIANCHERIA PER LA CASA	4.354	19.146	97.922	8.101	27.996	3.088	13.449	9.549	20.572	15.410
- PENTOLE, POSATE E ALTRE STOVIGLIE PER LA CASA	1.183	4.421	36.238	6.164	11.159	6.045	6.680	5.988	8.669	8.975
- CUCINE, STUFE, SCALDABAGNI	-	1.359	7.888	299	2.059	4.160	-	1.851	8.258	2.022
- FRIGORIFERI	7.476	1.392	573	-	1.253	-	843	254	6.025	1.125
- LAVATRICI	-	1.276	5.976	2.593	2.533	-	3.339	2.199	-	4.527
- LAVASTOVIGLIE	4.838	-	-	-	398	-	-	-	6.802	609
- DETERSIVI E DETERGENTI	31.807	48.928	32.095	40.615	38.047	24.034	29.779	38.306	52.348	36.122
- SERVIZI DOMESTICI	589	1.075	-	459	392	-	-	1.097	4.310	627
- LAVANDERIA E TINTORIA	7.561	20.507	18.719	19.763	17.774	10.139	15.496	15.381	22.134	16.839
SERVIZI SANITARI E SPESE PER LA SALUTE	24.099	33.583	33.382	43.526	35.153	72.015	44.398	33.685	27.126	30.765
- ONORARI MEDICI E SIMILI	1.152	11.645	10.759	18.138	12.811	49.266	25.897	16.798	9.865	12.245
- MEDICINALI	15.712	10.682	6.189	12.112	10.705	12.464	13.388	10.107	11.203	10.165
TRASPORTI E COMUNICAZIONI	653.811	467.813	358.842	514.547	446.275	209.807	499.498	422.517	344.954	393.832
- SCOOTERS E MOTOCICLETTE	-	-	23	2.172	2.897	-	27.742	14.610	13.233	5.843
- BICICLETTE	318	2.374	1.739	-	918	-	293	3.128	-	1.161
- ASSICURAZIONE VEICOLI	39.164	63.353	24.095	47.621	42.184	48.804	11.953	30.733	16.758	36.218
- BENZINA PER VEICOLI	140.009	149.912	134.209	167.375	154.462	115.037	178.716	161.268	196.201	153.106
- TRAM, AUTOBUS, TAXI	1.734	11.423	26.151	14.743	15.707	1.679	24.559	15.431	8.249	10.978
- TELEFONO	23.385	26.461	24.743	37.616	30.263	13.617	51.574	36.497	36.160	28.618
- GETTONI TELEFONICI	881	546	1.442	703	893	434	1.184	1.348	365	1.380
RICREAZIONE, SPETTACOLI, ISTRUZIONE E CULTURA	115.568	163.171	127.685	177.036	155.090	102.224	158.293	140.170	198.435	145.778
- GIORNALI E RIVISTE	12.283	19.384	14.603	20.656	17.144	11.234	21.220	15.723	20.256	17.454
- LIBRI	1.401	15.155	13.215	37.243	23.861	3.031	42.813	41.853	51.384	23.609
- TASSE SCOLASTICHE E ALTRE SPESE PER L'ISTRUZIONE	13.353	9.260	12.298	13.235	12.051	25.220	4.129	6.301	20.010	8.596
- APPARECCHI RADIO, TV, GIRADISCHI, REGISTRATORI, DISCHI, FONOCASSETTE	3.661	8.489	6.473	12.178	10.485	3.065	2.668	8.550	21.865	11.716
- MACCHINE FOTOCINEMATOGRAFICHE, PELLICOLE	13.968	8.474	4.224	7.747	8.108	10.242	12.816	9.172	8.911	9.927
- ARTICOLI SPORTIVI E CAMPEGGIO	717	266	1.451	1.781	1.296	-	977	625	3.289	2.926
- PIANTE E FIORI	5.883	21.796	13.202	9.951	12.337	10.104	12.183	9.065	13.284	14.248
- GIOCATTOLI	24.439	34.894	18.070	5.158	15.234	2.418	195	8.212	19.077	13.881
- SERVIZI RICREATIVI	16.005	18.228	17.696	56.479	35.186	16.316	51.483	26.845	19.235	26.989
- ABBONAMENTI RADIO, TV	2.945	9.748	7.010	5.482	5.591	7.956	2.931	5.714	7.284	4.721
ALTRI BENI E SERVIZI	180.052	309.359	253.646	562.208	375.473	267.104	422.303	355.068	377.258	331.446
- DENARO DATO AI FIGLI	3.142	8.647	40.006	193.991	93.569	55.738	141.596	100.907	113.212	68.391
- SAPONETTE E ARTICOLI IGIENICI	36.248	42.439	25.676	26.779	29.501	9.757	24.106	22.453	39.009	28.185
- BARBIERE E PARRUCCHIERE	17.363	41.177	23.053	46.521	35.985	22.192	51.861	36.713	42.835	35.778
- BORSE E ARTICOLI IN PELLE	1.447	677	5.643	2.531	2.466	3.210	1.143	1.497	5.506	3.179
- ARGENTERIA, GIOIELLI, BIGIOTTERIA	-	-	-	-	-	-	-	-	-	-
- OROLOGI E SIMILI	2.082	13.861	4.950	4.564	5.931	1.872	2.453	3.150	14.456	6.968
- ARTICOLI DI CANCELLERIA	4.320	8.793	10.881	14.039	10.347	4.006	8.552	9.091	10.521	7.290
- ALBERGHI, PENSIONI, GITE E VIAGGI	84.456	144.647	100.922	233.463	156.593	133.259	140.323	123.719	109.584	138.127
- DI CUI: PASTI E CONSUMAZIONI FUORI CASA	84.456	138.196	100.828	150.120	122.989	133.259	130.191	102.453	100.259	112.147
CONSUMI NON ALIMENTARI	1.611.294	1.730.228	1.781.565	2.147.975	1.855.076	1.384.657	2.046.450	1.763.627	2.077.044	1.711.093
TOTALE CONSUMI	2.156.066	2.319.854	2.373.166	2.839.870	2.485.401	1.902.263	2.775.579	2.471.945	2.896.668	2.308.988

Tav. 8 segue — Valore dei consumi delle famiglie distinte secondo la condizione socio-economica del capo famiglia, l'ampiezza e il tipo (spesa media mensile per famiglia - lire)

D — INDIPENDENTI - LAVORATORI IN PROPRIO - ALTRE ATTIVITÀ

GRUPPI E CATEGORIE DI CONSUMO	1 COMPONENTE			2 COMPONENTI			3 COMPONENTI			Totale
	In età inferiore a 65 anni	In età di 65 anni e più	Totale	Con capo famiglia in età inferiore a 65 anni	Con capo famiglia in età di 65 anni e più	Totale	Due adulti e un bambino	Due adulti e un ragazzo	Tre adulti	
PANE E CEREALI	34.383	41.668	35.257	58.066	54.606	57.708	64.969	79.508	77.077	73.937
-PANE	14.313	18.424	14.807	23.821	24.637	23.906	25.420	29.865	33.203	30.301
-PASTA	6.508	7.980	6.684	10.782	7.293	10.420	10.676	13.359	16.604	14.313
CARNE	79.890	79.203	79.808	122.102	150.410	125.039	121.710	162.946	173.191	156.229
-CARNE BOVINA	39.027	47.775	40.077	62.515	84.863	64.834	62.668	93.221	95.443	85.525
-POLLAME	11.483	11.184	11.447	16.369	21.267	16.877	15.984	21.908	22.417	20.426
-ALTRE CARNI (ESCLUSI I SALUMI)	9.374	3.924	8.720	18.421	19.180	18.500	18.325	20.279	22.475	20.822
PESCE	17.668	12.767	17.080	30.087	24.183	29.475	35.265	35.728	38.292	36.973
OLII E GRASSI	17.607	163.932	35.164	29.592	40.649	30.739	28.300	34.766	38.835	35.051
-OLIO DI OLIVA E DI SEMI	13.098	158.446	30.538	23.445	31.117	24.241	21.598	26.875	31.840	28.001
LATTE, FORMAGGI E UOVA	30.845	34.161	31.243	53.040	56.663	53.416	66.574	62.297	68.764	66.841
-LATTE	10.321	11.840	10.504	16.661	16.604	16.655	26.377	21.443	21.120	22.696
-FORMAGGI	16.270	16.657	16.316	29.507	34.269	30.001	32.829	32.489	39.275	36.067
-UOVA	4.254	5.664	4.423	6.872	5.790	6.760	7.368	8.365	8.369	8.078
PATATE, FRUTTA E ORTAGGI	36.374	49.081	37.898	64.195	79.726	65.806	68.066	84.756	83.201	78.918
-FRUTTA FRESCA E SECCA	19.900	28.087	20.882	32.649	44.130	33.840	36.500	43.988	42.926	41.144
ZUCCHERO, CAFFÈ, THE, CACAO E ALTRI GENERI ALIMENTARI	19.339	41.276	21.972	28.303	35.614	29.061	29.292	34.159	33.413	32.455
-ZUCCHERO	3.464	7.405	3.937	4.537	5.441	4.631	4.922	5.276	5.298	5.193
-CAFFÈ, THE E SURROGATI	11.020	19.210	12.003	14.690	18.336	15.068	15.720	17.446	18.375	17.505
BEVANDE	29.578	85.498	36.288	49.112	44.443	48.627	46.201	48.979	54.774	50.982
-ACQUA MINERALE	6.113	5.957	6.094	7.840	10.707	8.137	9.184	10.765	10.775	10.277
-VINO	11.509	67.923	18.278	26.316	25.267	26.207	19.884	26.091	30.587	26.508
CONSUMI ALIMENTARI E BEVANDE	265.684	507.586	294.710	434.497	486.294	439.871	460.377	543.139	567.547	531.386
TABACCO	25.261	14.757	24.000	30.104	19.235	28.976	35.305	34.529	35.330	35.105
VESTIARIO E CALZATURE	111.241	95.290	109.327	159.861	85.638	152.160	136.675	190.093	209.470	185.136
-ARTICOLI CONFEZIONATI	38.312	36.463	38.090	55.342	32.615	52.984	65.539	87.478	100.232	87.825
-CALZATURE	20.427	33.561	22.003	31.493	11.829	29.453	23.542	47.346	38.002	35.831
ABITAZIONE	231.117	303.485	239.801	273.911	288.761	275.451	280.075	296.558	320.966	305.590
-AFFITTO E SUBAFFITTO	62.261	22.447	57.484	56.864	21.390	53.183	82.403	49.450	34.663	51.057
-VALORE LOCATIVO	123.043	183.509	130.298	154.745	192.578	158.670	126.695	170.302	197.795	172.455
-SPESE PER MANUTENZIONE E RIPARAZIONI	5.351	6.748	5.519	8.760	3.059	8.169	24.750	4.572	10.803	13.387
COMBUSTIBILI ED ENERGIA ELETTRICA	74.024	121.953	79.775	100.447	63.599	96.624	106.991	100.288	108.899	106.552
-ENERGIA ELETTRICA	26.897	25.452	26.724	27.873	25.450	27.621	33.673	31.010	35.576	34.491
-GAS	31.991	63.639	35.788	31.835	25.156	31.142	36.070	45.721	38.260	38.884
-KEROSENE ED ALTRI COMBUSTIBILI	1.871	15.655	3.525	19.232	8.358	18.104	21.860	2.907	16.905	15.495
-SPESE PER RISCALDAMENTO CENTRALE	11.694	12.249	11.760	19.250	4.635	17.734	12.931	20.373	16.453	16.053

Tav. 8 segue — Valore dei consumi delle famiglie distinte secondo la condizione socio-economica del capo famiglia, l'ampiezza e il tipo (spesa media mensile per famiglia - lire)

Segue D — INDIPENDENTI - LAVORATORI IN PROPRIO - ALTRE ATTIVITÀ

GRUPPI E CATEGORIE DI CONSUMO	1 COMPONENTE			2 COMPONENTI			3 COMPONENTI			Totale
	In età inferiore a 65 anni	In età di 65 anni e più	Totale	Con capo famiglia in età inferiore a 65 anni	Con capo famiglia in età di 65 anni e più	Totale	Due adulti e un bambino	Due adulti e un ragazzo	Tre adulti	
MOBILI, ARTICOLI DI ARREDAMENTO, APPARECCHI, UTENSILERIA E SERVIZI PER LA CASA	182.017	143.441	177.388	203.085	124.180	194.900	182.930	122.148	171.236	164.297
-MOBILI IN LEGNO	82.604	-	72.693	77.567	-	69.519	67.461	12.811	44.164	44.314
-LENZUOLA, COPERTE E ALTRA BIANCHERIA PER LA CASA	8.153	31.960	11.010	5.921	20.786	7.464	5.324	2.930	10.077	7.376
-PENTOLE, POSATE E ALTRE STOVIGLIE PER LA CASA	2.620	273	2.338	5.694	186	5.122	2.679	11.195	3.209	4.596
-CUCINE, STUFE, SCALDABAGNI	3.404	-	2.995	339	2.917	607	3.743	-	1.069	1.597
-FRIGORIFERI	6.979	-	6.142	260	-	233	4.241	1.075	1.232	2.022
-LAVATRICI	3.550	-	3.124	2.953	-	2.647	1.096	1.491	2.279	1.783
-LAVASTOVIGLIE	2.981	-	2.623	1.094	-	981	718	-	481	452
-DETERSIVI E DETERGENTI	15.722	24.968	16.831	27.899	33.606	28.491	32.726	30.412	31.802	31.766
-SERVIZI DOMESTICI	8.430	-	7.419	5.474	2.330	5.148	5.986	335	10.194	7.092
-LAVANDERIA E TINTORIA	24.899	17.116	23.965	16.374	13.155	16.040	15.287	26.599	17.069	18.324
SERVIZI SANITARI E SPESE PER LA SALUTE	24.246	12.895	22.883	28.838	16.109	27.517	25.505	27.964	31.946	29.173
-ONORARI MEDICI E SIMILI	11.061	1.070	9.862	9.961	4.693	9.415	11.044	8.909	17.233	13.802
-MEDICINALI	11.621	11.715	11.632	9.329	10.261	9.425	7.452	8.376	9.172	8.506
TRASPORTI E COMUNICAZIONI	280.458	334.241	286.910	400.566	278.707	387.923	387.752	336.427	398.188	390.938
-SCOOTERS E MOTOCICLETTE	-	-	-	5.914	-	5.301	730	4.239	6.013	4.164
-BICICLETTE	1.762	-	1.550	195	-	174	-	1.244	-	232
-ASSICURAZIONE VEICOLI	28.624	68.226	33.376	35.767	14.585	33.569	26.033	43.739	46.430	41.527
-BENZINA PER VEICOLI	108.631	55.930	102.308	134.860	76.125	128.766	144.971	154.833	150.789	149.034
-TRAM, AUTOBUS, TAXI	4.442	7.114	4.763	8.254	2.619	7.670	2.125	9.339	5.712	5.343
-TELEFONO	23.270	14.764	22.249	26.954	36.117	27.905	18.741	27.532	36.938	29.971
-GETTONI TELEFONICI	1.595	50	1.409	1.328	714	1.264	1.080	2.344	1.576	1.580
RICREAZIONE, SPETTACOLI, ISTRUZIONE E CULTURA	96.084	73.888	93.421	74.684	110.083	78.358	105.718	155.564	135.862	130.948
-GIORNALI E RIVISTE	17.105	9.280	16.166	14.832	20.529	15.423	15.243	20.090	19.516	18.333
-LIBRI	5.272	-	4.640	5.161	8.305	5.488	3.027	27.426	11.448	12.548
-TASSE SCOLASTICHE E ALTRE SPESE PER L'ISTRUZIONE	-	-	-	2.529	-	2.267	13.378	17.164	4.476	9.351
-APPARECCHI RADIO, TV, GIRADISCHI, REGISTRATORI, DISCHI, FONOCASSETTE	14.185	-	12.483	4.974	2.817	4.750	10.932	6.310	19.465	14.462
-MACCHINE FOTOCINEMATOGRAFICHE, PELLICOLE	10.295	-	9.060	4.354	4.382	4.357	8.552	5.379	9.142	8.188
-ARTICOLI SPORTIVI E CAMPEGGIO	117	-	103	382	-	342	1.191	983	2.328	1.744
-PIANTE E FIORI	7.107	13.542	7.879	12.145	14.652	12.405	8.638	16.958	15.000	13.567
-GIOCATTOLE	5.931	40.786	10.113	4.593	27.144	6.933	24.532	8.601	7.302	12.437
-SERVIZI RICREATIVI	30.013	-	26.412	14.269	16.193	14.469	12.707	26.881	24.729	21.570
-ABBONAMENTI RADIO, TV	3.754	2.214	3.569	2.434	8.186	3.031	1.283	3.741	6.788	4.633
ALTRI BENI E SERVIZI	248.995	323.976	257.994	290.390	184.328	279.386	251.342	286.828	391.847	333.405
-DENARO DATO AI FIGLI	3.608	149.364	21.097	17.899	28.590	19.008	1.364	13.480	77.307	43.758
-SAPONETTE E ARTICOLI IGIENICI	20.659	17.764	20.312	20.087	12.869	19.338	30.542	18.204	32.390	29.269
-BARBIERE E PARRUCCHIERE	30.074	55.182	33.087	35.030	40.794	35.628	28.695	41.881	40.861	37.580
-BORSE E ARTICOLI IN PELLE	1.262	-	1.111	2.594	-	2.325	2.367	2.056	4.500	3.411
-ARGENTERIA, GIOIELLI, BIGIOTTERIA	6.221	-	5.475	9.346	-	8.377	9.167	1.834	22.095	14.716
-OROLOGI E SIMILI	1.276	5.040	1.728	2.051	125	1.851	1.854	6.792	2.027	2.953
-ARTICOLI DI CANCELLERIA	167.053	90.820	157.906	169.116	96.861	161.619	144.704	178.770	172.185	166.045
-ALBERGHI, PENSIONI, GITE E VIAGGI	-	-	-	-	-	-	-	-	-	-
-DI CUI: PASTI E CONSUMAZIONI FUORI CASA	159.948	90.820	151.653	118.584	85.330	115.133	129.886	147.154	106.849	121.594
CONSUMI NON ALIMENTARI	1.273.443	1.423.926	1.291.499	1.561.886	1.170.640	1.521.295	1.512.293	1.550.399	1.803.744	1.681.144
TOTALE CONSUMI	1.539.127	1.931.512	1.586.209	1.996.383	1.656.934	1.961.166	1.972.670	2.093.538	2.371.291	2.212.530

Tav. 8 segue — Valore dei consumi delle famiglie distinte secondo la condizione socio-economica del capo famiglia, l'ampiezza e il tipo (spesa media mensile per famiglia - lire)

Segue D — INDIPENDENTI - LAVORATORI IN PROPRIO - ATTIVITA'

GRUPPI E CATEGORIE DI CONSUMO	4 COMPONENTI				5 COMPONENTI			6 e più compo- nenti	Totale	
	Due adulti e due bambini	Due adulti, un bambino e un ragazzo	Due adulti e due ragazzi	Quattro adulti	Totale	Due adulti e tre ragazzi	Cinque adulti			Totale
PANE E CEREALI	71.064	76.051	84.129	100.663	91.008	101.588	104.453	102.587	122.249	79.438
-PANE	30.961	30.673	35.836	43.940	39.680	46.084	50.368	45.756	55.155	34.123
-PASTA	13.996	15.401	17.025	17.762	16.839	17.854	18.725	19.881	28.861	15.306
CARNE	162.649	164.471	194.204	202.572	191.290	231.352	232.509	224.657	256.008	169.389
-CARNE BOVINA	95.475	81.962	96.968	104.102	97.227	126.912	112.449	108.706	133.394	87.322
-POLLAME	19.174	26.537	28.748	25.278	25.726	28.415	30.658	29.415	32.081	22.471
-ALTRE CARNI (ESCLUSI I SALUMI)	20.412	22.014	31.659	28.919	28.504	30.883	36.797	45.421	51.377	26.556
PESCE	46.894	47.360	53.010	51.005	49.256	48.195	47.563	50.796	67.946	41.252
OLII E GRASSI	40.476	31.383	33.974	46.835	40.575	27.378	43.443	43.297	43.222	37.601
-OLIO DI OLIVA E DI SEMI	33.724	24.512	26.757	38.146	32.997	17.960	31.462	34.073	36.714	30.456
LATTE, FORMAGGI E UOVA	79.345	74.409	81.449	81.796	80.592	106.016	89.302	85.808	87.816	69.260
-LATTE	32.374	26.978	27.478	25.866	27.232	33.122	28.864	29.740	32.279	23.451
-FORMAGGI	39.679	38.695	42.985	45.421	43.685	63.442	48.615	44.455	40.507	36.941
-UOVA	7.292	8.736	10.986	10.509	9.675	9.452	11.823	11.613	15.030	8.868
PATATE, FRUTTA E ORTAGGI	90.787	89.720	84.552	95.975	92.466	103.989	100.637	94.728	116.780	81.382
-FRUTTA FRESCA E SECCA	53.061	43.304	44.656	48.927	48.308	51.700	54.135	49.566	55.319	42.196
ZUCCHERO, CAFFE', THE, CACAO										
E ALTRI GENERI ALIMENTARI	35.152	35.833	39.558	44.337	40.283	45.743	49.189	44.721	49.088	35.863
-ZUCCHERO	5.840	6.994	6.220	6.978	6.605	9.301	8.871	8.291	7.428	5.943
-CAFFE', THE E SURROGATI	18.407	15.250	21.068	23.295	20.606	21.874	24.257	22.439	28.578	18.824
BEVANDE	45.138	56.689	47.960	64.730	55.813	46.732	55.457	54.818	51.997	51.277
-ACQUA MINERALE	7.504	8.618	8.911	12.570	10.712	8.008	13.981	9.783	8.711	9.534
-VINO	29.422	30.684	23.718	31.268	27.997	16.306	22.269	26.490	29.045	26.296
CONSUMI ALIMENTARI E BEVANDE	571.505	575.916	618.836	687.913	641.283	710.993	722.553	701.412	795.106	565.462
TABACCO	33.488	35.591	35.427	42.959	37.540	33.353	46.336	42.738	54.337	35.924
VESTIARIO E CALZATURE	164.537	245.663	181.974	242.016	227.874	169.968	321.174	249.542	209.426	195.624
-ARTICOLI CONFEZIONATI	84.483	128.682	88.744	100.219	101.420	57.657	158.571	111.149	87.350	84.847
-CALZATURE	33.943	56.633	43.279	44.336	45.712	76.690	72.374	60.671	51.370	40.620
ABITAZIONE	209.546	245.476	335.100	320.827	314.712	297.058	413.179	328.721	281.125	299.077
-AFFITTO E SUBAFFITTO	66.666	60.834	67.720	41.743	51.504	84.891	36.876	50.243	26.390	50.616
-VALORE LOCATIVO	115.891	150.614	183.863	188.299	177.808	175.006	215.250	189.409	209.778	172.291
-SPESE PER MANUTENZIONE E RIPARAZIONI	-	1.366	8.946	20.361	24.880	-	67.136	32.081	225	16.996
COMBUSTIBILI ED ENERGIA										
ELETTRICA	114.100	101.977	89.931	149.844	123.058	116.874	108.990	103.166	92.611	106.372
-ENERGIA ELETTRICA	44.007	35.443	36.836	41.457	39.658	45.773	47.844	40.220	47.695	35.764
-GAS	38.826	39.994	34.656	42.449	39.323	15.694	37.076	31.361	26.266	35.846
-KEROSENE ED ALTRI COMBUSTIBILI	11.028	13.611	3.216	28.689	16.293	-	5.025	7.507	11.700	13.808
-SPESE PER RISCALDAMENTO CENTRALE	7.507	8.116	8.162	24.906	18.224	55.407	18.660	21.047	6.361	16.664

Tav. 8 segue — Valore dei consumi delle famiglie distinte secondo la condizione socio-economica del capo famiglia, l'ampiezza e il tipo (spesa media mensile per famiglia - lire)

Segue D — INDIPENDENTI - LAVORATORI IN PROPRIO - ATTIVITA'

GRUPPI E CATEGORIE DI CONSUMO	4 COMPONENTI					5 COMPONENTI			6 e più componenti	Totale
	Due adulti e due bambini	Due adulti, un bambino e un ragazzo	Due adulti e due ragazzi	Quattro adulti	Totale	Due adulti e tre ragazzi	Cinque adulti	Totale		
MOBILI, ARTICOLI DI ARREDAMENTO, APPARECCHI, UTENSILERIA E SERVIZI PER LA CASA	184.149	190.022	217.249	169.730	170.690	145.915	203.240	161.870	118.420	169.362
-MOBILI IN LEGNO	7.441	56.076	67.300	22.352	31.424	6.543	9.052	7.043	-	39.688
-LENZUOLA, COPERTE E ALTRA BIANCHERIA PER LA CASA	18.106	5.891	13.939	11.208	10.291	5.143	15.211	12.846	10.176	9.480
-PENTOLE, POSATE E ALTRE STOVIGLIE PER LA CASA	7.438	5.920	3.735	9.002	7.122	4.380	5.325	5.788	3.289	5.324
-CUCINE, STUFE, SCALDABAGNI	-	2.583	1.724	4.321	2.465	-	8.419	2.414	1.129	1.917
-FRIGORIFERI	1.001	1.843	-	4.420	2.228	-	6.373	2.476	-	2.132
-LAVATRICI	3.401	1.126	276	2.583	1.590	-	-	3.506	-	2.100
-LAVASTOVIGLIE	-	12.090	247	-	1.496	-	-	-	-	977
-DETERSIVI E DETERGENTI	36.668	35.654	33.331	37.457	36.144	37.030	39.421	39.910	46.551	33.086
-SERVIZI DOMESTICI	23.699	2.147	12.581	4.857	6.695	25.741	28.222	10.922	7.299	7.191
-LAVANDERIA E TINTORIA	14.999	13.895	18.670	21.243	18.784	32.478	22.474	20.938	11.204	18.558
SERVIZI SANITARI E SPESE PER LA SALUTE	32.081	73.116	36.744	65.548	54.952	20.907	34.054	32.572	47.771	37.778
-ONORARI MEDICI E SIMILI	13.873	15.652	19.010	25.267	18.618	8.399	17.454	10.324	13.962	13.804
-MEDICINALI	12.009	11.678	8.980	9.679	9.908	9.181	9.335	8.931	11.448	9.596
TRASPORTI E COMUNICAZIONI	415.491	416.269	346.623	663.716	552.350	208.627	518.043	447.230	590.518	449.115
-SCOOTERS E MOTOCICLETTE	-	-	-	5.195	4.742	-	-	3.085	-	3.758
-BICICLETTE	-	-	1.859	462	860	-	-	1.606	8.746	1.200
-ASSICURAZIONE VEICOLI	36.894	29.479	36.350	44.697	42.372	-	28.287	40.937	41.000	39.676
-BENZINA PER VEICOLI	200.226	132.949	142.759	177.807	167.197	98.034	183.944	159.416	173.317	149.808
-TRAM, AUTOBUS, TAXI	3.798	3.934	4.012	20.520	12.415	4.567	5.298	10.168	7.842	8.590
-TELEFONO	27.151	31.218	32.422	35.640	32.820	29.128	47.430	35.718	34.963	30.819
-GETTONI TELEFONICI	540	3.246	2.029	1.265	1.647	5.720	2.388	2.381	2.041	1.663
RICREAZIONE, SPETTACOLI, ISTRUZIONE E CULTURA	124.799	141.221	143.891	164.045	154.074	155.226	185.109	162.067	127.523	130.089
-GIORNALI E RIVISTE	11.261	13.132	16.160	21.938	18.874	9.673	22.242	19.158	12.610	17.620
-LIBRI	5.662	12.641	9.061	23.658	18.955	3.990	29.654	19.766	16.520	13.822
-TASSE SCOLASTICHE E ALTRE SPESE PER L'ISTRUZIONE	8.799	9.317	12.898	16.024	12.668	45.573	18.065	13.092	10.145	8.912
-APPARECCHI RADIO, TV, GIRADISCHI, REGISTRATORI, DISCHI, FONOCASSETTE	15.664	15.171	9.116	20.202	18.195	7.444	37.394	28.329	7.575	15.268
-MACCHINE FOTOCINEMATOGRAFICHE, PELLICOLE	6.342	6.394	8.572	4.776	5.687	-	6.352	5.362	10.459	6.669
-ARTICOLI SPORTIVI E CAMPEGGIO	-	327	103	2.065	2.432	-	2.437	1.397	2.516	1.584
-PIANTE E FIORI	6.163	10.661	15.610	10.587	11.189	8.494	11.464	12.303	9.466	11.727
-GIOCATTOLE	45.064	43.415	21.745	2.707	16.308	53.373	800	9.837	13.225	12.270
-SERVIZI RICREATIVI	14.203	20.122	20.010	37.523	28.026	26.679	25.478	22.441	16.540	22.725
-ABBONAMENTI RADIO, TV	2.659	4.401	4.061	5.786	5.430	-	2.763	3.215	3.335	4.275
ALTRI BENI E SERVIZI	186.220	277.967	248.719	447.750	362.151	131.713	405.263	362.657	357.508	331.858
-DENARO DATO AI FIGLI	5.707	14.646	24.391	128.502	76.578	14.346	141.050	94.655	92.712	57.129
-SAPONETTE E ARTICOLI IGIENICI	42.105	26.663	23.082	37.310	33.530	26.216	29.384	27.588	27.012	27.852
-BARBIERE E PARRUCCHIERE	17.794	40.372	36.819	41.748	38.045	8.197	57.072	43.556	40.483	37.920
-BORSE E ARTICOLI IN PELLE	351	264	5.909	5.786	4.691	364	2.715	9.396	3.523	4.184
-ARGENTERIA, GIOIELLI, BIGIOTTERIA OROLOGI E SIMILI	10.365	5.983	4.645	10.269	7.303	-	2.643	8.970	162	9.015
-ARTICOLI DI CANCELLERIA	3.143	8.828	12.057	8.544	9.199	905	6.389	9.364	11.367	5.886
-ALBERGHI, PENSIONI, GITE E VIAGGI	88.633	142.199	109.833	162.492	143.504	63.796	82.687	119.514	152.509	150.978
-DI CUI: PASTI E CONSUMAZIONI FUORI CASA	75.676	125.301	102.089	131.431	121.196	63.796	81.583	104.445	100.306	119.878
CONSUMI NON ALIMENTARI	1.464.411	1.727.302	1.635.658	2.266.435	1.997.401	1.279.641	2.235.388	1.890.563	1.879.239	1.755.199
TOTALE CONSUMI	2.035.916	2.303.218	2.254.494	2.954.348	2.638.684	1.990.634	2.957.941	2.591.975	2.674.345	2.320.661

Tav. 8 segue — Valore dei consumi delle famiglie distinte secondo la condizione socio-economica del capo famiglia, l'ampiezza e il tipo (spesa media mensile per famiglia - lire)

E — INDIPENDENTI - LAVORATORI IN PROPRIO - TOTALE

GRUPPI E CATEGORIE DI CONSUMO	1 COMPONENTE			2 COMPONENTI			3 COMPONENTI			Totale
	In età inferiore a 65 anni	In età di 65 anni e più	Totale	Con capo famiglia in età inferiore a 65 anni	Con capo famiglia in età di 65 anni e più	Totale	Due adulti e un bambino	Due adulti e un ragazzo	Tre adulti	
PANE E CEREALI	37.706	39.639	37.857	58.327	65.354	59.047	70.438	78.776	81.818	77.984
-PANE	16.174	17.858	16.306	25.117	26.493	25.258	26.902	30.823	35.142	32.020
-PASTA	7.471	7.510	7.474	11.696	15.825	12.119	13.255	13.774	17.207	15.459
CARNE	76.208	85.216	76.914	124.311	185.850	130.621	131.008	161.948	170.855	157.890
-CARNE BOVINA	34.330	44.357	35.116	61.245	105.150	65.747	68.087	87.075	84.504	80.276
-POLLAME	10.406	10.434	10.408	19.215	26.264	19.938	17.859	23.517	24.623	22.491
-ALTRE CARNI (ESCLUSI I SALUMI)	13.247	3.682	12.497	21.999	32.164	23.041	18.264	23.352	29.547	25.255
PESCE	16.536	11.953	16.177	27.513	24.354	27.189	36.524	34.286	34.620	34.977
OLII E GRASSI	16.296	152.811	26.994	30.885	39.079	31.726	27.785	37.662	39.354	35.846
-OLIO DI OLIVA E DI SEMI	12.480	146.684	22.997	24.698	30.586	25.302	21.672	30.328	32.019	28.866
LATTE, FORMAGGI E UOVA	31.220	33.160	31.371	52.088	56.774	52.567	63.428	67.548	69.498	67.320
-LATTE	9.886	11.514	10.013	16.027	17.233	16.150	25.772	22.035	21.038	22.502
-FORMAGGI	17.160	16.386	17.099	29.355	31.525	29.577	30.088	37.062	39.131	36.147
-UOVA	4.174	5.260	4.259	6.706	8.016	6.840	7.568	8.451	9.329	8.671
PATATE, FRUTTA E ORTAGGI	33.692	46.945	34.730	58.050	71.666	59.446	68.885	79.226	80.944	77.116
-FRUTTA FRESCA E SECCA	17.621	27.471	18.393	29.119	37.884	30.018	37.070	41.926	41.208	40.106
ZUCCHERO, CAFFE', THE, CACAO										
E ALTRI GENERI ALIMENTARI	18.397	38.576	19.978	27.621	40.335	28.925	31.726	34.614	37.325	35.247
-ZUCCHERO	3.217	6.986	3.512	5.057	10.960	5.662	5.211	5.948	6.289	5.914
-CAFFE', THE E SURROGATI	10.495	17.990	11.082	14.595	17.789	14.923	16.927	18.117	20.961	19.291
BEVANDE	29.372	79.068	33.267	45.502	44.376	45.386	45.854	48.912	59.156	53.361
-ACQUA MINERALE	4.666	5.524	4.733	6.810	10.293	7.167	8.829	9.497	9.724	9.384
-VINO	14.357	62.807	18.154	24.960	25.683	25.034	21.106	24.615	31.716	27.342
CONSUMI ALIMENTARI E BEVANDE	259.427	487.368	277.288	424.297	527.788	434.907	475.648	542.972	573.570	539.741
TABACCO	24.100	16.143	23.476	29.227	15.881	27.859	34.714	30.603	31.850	32.236
VESTIARIO E CALZATURE	95.462	89.067	94.960	149.600	112.614	145.806	163.143	174.125	205.520	187.476
-ARTICOLI CONFEZIONATI	35.572	34.404	35.480	56.888	41.581	55.318	79.261	82.668	97.611	89.368
-CALZATURE	21.055	31.270	21.856	26.722	19.645	25.996	29.828	39.507	41.219	37.909
ABITAZIONE	206.148	303.537	213.780	238.950	239.311	238.986	260.919	260.186	279.980	270.965
-AFFITTO E SUBAFFITTO	45.424	20.746	43.490	42.375	14.558	39.522	61.301	37.349	26.944	38.118
-VALORE LOCATIVO	119.890	192.460	125.577	149.443	170.531	151.605	136.872	165.903	180.172	165.664
-SPESE PER MANUTENZIONE E RIPARAZIONI	3.084	6.237	3.331	6.705	1.682	6.190	30.407	6.489	11.820	15.591
COMBUSTIBILI ED ENERGIA										
ELETTRICA	64.229	131.616	69.511	97.640	91.383	97.000	101.931	95.439	113.771	106.704
-ENERGIA ELETTRICA	23.943	27.014	24.184	27.759	26.677	27.648	32.753	29.591	33.367	32.575
-GAS	23.571	69.283	27.154	27.008	26.913	26.999	29.265	37.981	32.729	32.710
-KEROSENE ED ALTRI COMBUSTIBILI	5.963	14.469	6.629	21.349	20.117	21.223	24.463	8.361	19.443	18.469
-SPESE PER RISCALDAMENTO CENTRALE	9.168	11.321	9.337	15.734	11.740	15.325	13.416	13.933	16.845	15.241

Tav. 8 segue — Valore dei consumi delle famiglie distinte secondo la condizione socio-economica del capo famiglia, l'ampiezza e il tipo (spesa media mensile per famiglia - lire)

Segue E — INDIPENDENTI - LAVORATORI IN PROPRIO - TOTALE

GRUPPI E CATEGORIE DI CONSUMO	1 COMPONENTE			2 COMPONENTI			3 COMPONENTI			
	In età inferiore a 65 anni	In età di 65 anni e più	Totale	Con capo famiglia in età inferiore a 65 anni	Con capo famiglia in età di 65 anni e più	Totale	Due adulti e un bambino	Due adulti e un ragazzo	Tre adulti	Totale
MOBILI, ARTICOLI DI ARREDAMENTO, APPARECCHI, UTENSILERIA E SERVIZI PER LA CASA	123.618	136.309	124.614	154.962	125.311	151.922	180.670	133.707	153.594	156.012
- MOBILI IN LEGNO	47.788	-	44.043	37.930	114	34.052	67.578	8.012	28.761	34.750
- LENZUOLA, COPERTE E ALTRA BIANCHERIA PER LA CASA	5.588	29.538	7.465	4.962	20.191	6.524	6.521	4.124	10.726	8.295
- PENTOLE, POSATE E ALTRE STOVIGLIE PER LA CASA	1.656	381	1.556	9.575	2.764	8.877	2.681	8.609	5.158	5.160
- CUCINE, STUFE, SCALDABAGNI	1.962	-	1.808	212	3.266	525	1.738	1.256	3.223	2.426
- FRIGORIFERI	4.022	-	3.707	184	-	165	2.769	462	636	1.159
- LAVATRICI	2.202	-	2.030	2.993	-	2.686	9.977	3.427	3.494	5.160
- LAVASTOVIGLIE	1.718	-	1.584	507	-	455	333	-	210	200
- DETERSIVI E DETERGENTI	14.620	24.641	15.405	27.192	37.758	28.276	32.958	34.324	31.412	32.264
- SERVIZI DOMESTICI	7.389	-	6.810	2.894	1.093	2.710	2.801	314	4.505	3.211
- LAVANDERIA E TINTORIA	20.486	17.863	20.281	13.408	11.879	13.251	14.725	19.291	15.613	16.060
SERVIZI SANITARI E SPESE PER LA SALUTE	15.805	14.213	15.681	28.705	14.811	27.279	24.605	53.877	32.768	34.435
- ONORARI MEDICI E SIMILI	6.964	989	6.496	7.263	3.309	6.857	10.880	33.838	18.247	19.157
- MEDICINALI	7.640	13.122	8.070	8.025	8.798	8.104	8.589	8.052	8.908	8.605
TRASPORTI E COMUNICAZIONI	231.933	331.164	239.710	329.827	220.725	318.638	363.919	357.375	380.163	373.634
- SCOOTERS E MOTOCICLETTE	-	-	-	6.405	-	5.748	339	1.821	3.422	2.273
- BICICLETTE	1.015	-	936	545	340	524	-	1.488	702	662
- ASSICURAZIONE VEICOLI	24.644	63.056	27.654	30.673	15.199	29.086	23.634	46.884	42.078	38.539
- BENZINA PER VEICOLI	101.440	62.178	98.363	120.825	68.762	115.485	140.198	149.253	150.090	146.601
- TRAM, AUTOBUS, TAXI	4.472	6.575	4.637	5.648	2.416	5.317	2.758	5.286	5.992	4.954
- TELEFONO	19.071	14.295	18.697	21.957	29.451	22.726	19.627	24.362	28.797	25.481
- GETTONI TELEFONICI	1.487	54	1.375	1.367	540	1.282	1.918	2.198	1.245	1.602
RICREAZIONE, SPETTACOLI, ISTRUZIONE E CULTURA	79.245	80.737	79.360	81.712	93.567	82.926	99.541	137.478	141.135	129.418
- GIORNALI E RIVISTE	13.343	10.057	13.086	13.728	14.907	13.849	13.732	16.790	16.838	15.922
- LIBRI	5.690	-	5.244	3.615	6.149	3.874	4.335	24.662	13.728	13.489
- TASSE SCOLASTICHE E ALTRE SPESE PER L'ISTRUZIONE	-	-	-	1.191	-	1.069	8.437	10.849	5.517	7.370
- APPARECCHI RADIO, TV, GIRADISCHI, REGISTRATORI, DISCHI, FONOCASSETTE	9.678	-	8.919	8.583	2.475	7.957	9.244	5.946	15.933	12.244
- MACCHINE FOTOCINEMATOGRAFICHE, PELLICOLE	7.826	-	7.212	7.434	2.056	6.882	9.114	5.913	9.686	8.728
- ARTICOLI SPORTIVI E CAMPEGGIO	3.029	-	2.792	3.477	-	3.120	1.203	1.691	1.263	1.320
- PIANTE E FIORI	6.173	12.958	6.704	11.128	10.357	11.049	9.414	22.376	14.955	14.846
- GIOCATTOLI	4.551	47.918	7.949	4.003	15.783	5.211	24.774	9.051	10.231	13.994
- SERVIZI RICREATIVI	22.712	-	20.932	13.496	8.512	12.985	10.162	20.594	25.395	20.246
- ABBONAMENTI RADIO, TV	3.116	2.046	3.032	3.811	5.319	3.965	2.966	3.077	6.058	4.913
ALTRI BENI E SERVIZI	221.630	339.093	230.836	246.917	153.795	237.368	224.458	244.916	319.009	279.281
- DENARO DATO AI FIGLI	7.572	138.045	17.797	17.361	28.597	18.514	1.991	14.653	71.566	41.760
- SAPONETTE E ARTICOLI IGIENICI	18.740	16.521	18.566	19.008	14.188	18.514	28.449	20.688	30.245	27.924
- BARBIERE E PARRUCCHIERE	25.472	51.083	27.479	29.463	33.323	29.859	29.559	36.157	35.851	34.099
- BORSE E ARTICOLI IN PELLE	1.601	-	1.476	2.340	-	2.100	2.821	2.153	3.918	3.256
- ARGENTERIA, GIOIELLI, BIGIOTTERIA OROLOGI E SIMILI	3.644	3.298	3.617	9.418	285	8.481	6.305	5.977	16.611	11.794
- ARTICOLI DI CANCELLERIA	1.049	4.668	1.333	1.132	111	1.027	1.439	8.724	3.040	3.802
- ALBERGHI, PENSIONI, GITE E VIAGGI	147.539	120.046	145.384	137.553	63.324	129.941	124.652	119.632	123.785	123.233
- DI CUI: PASTI E CONSUMAZIONI FUORI CASA	140.508	120.046	138.905	92.030	54.505	88.182	108.017	104.240	93.190	99.497
CONSUMI NON ALIMENTARI	1.062.170	1.441.879	1.091.928	1.357.540	1.067.398	1.327.784	1.453.900	1.487.706	1.657.790	1.570.161
TOTALE CONSUMI	1.321.597	1.929.247	1.369.216	1.781.837	1.595.186	1.762.691	1.929.548	2.030.678	2.231.360	2.109.902

Tav. 8 segue — Valore dei consumi delle famiglie distinte secondo la condizione socio-economica del capo famiglia, l'ampiezza e il tipo (spesa media mensile per famiglia - lire)

Segue E — INDIPENDENTI - LAVORATORI IN PROPRIO - TOTALE

GRUPPI E CATEGORIE DI CONSUMO	4 COMPONENTI					5 COMPONENTI			6 e più compo- nenti	Totale
	Due adulti e due bambini	Due adulti, un bambino e un ragazzo	Due adulti e due ragazzi	Quattro adulti	Totale	Due adulti e tre ragazzi	Cinque adulti	Totale		
PANE E CEREALI	80.008	82.365	88.605	97.842	92.003	88.588	109.091	105.607	124.531	84.262
-PANE	32.688	37.523	38.642	44.789	41.567	41.441	52.729	48.020	59.305	37.263
-PASTA	17.026	14.664	16.799	17.567	17.119	15.530	20.687	20.945	25.076	16.446
CARNE	163.884	152.275	175.385	199.888	184.929	157.360	223.028	213.304	242.615	171.025
-CARNE BOVINA	83.720	67.691	83.618	93.657	87.139	80.040	107.643	103.832	110.362	82.782
-POLLAME	20.184	24.469	27.681	29.541	27.208	19.726	31.031	30.218	37.390	24.993
-ALTRE CARNI (ESCLUSI I SALUMI)	30.661	29.499	29.605	35.326	32.911	24.964	43.475	42.200	56.543	31.228
PESCE	40.840	42.087	43.909	46.719	44.005	37.046	47.571	48.358	60.119	39.169
OLII E GRASSI	34.400	37.849	37.607	44.116	40.207	30.278	44.127	41.805	50.529	37.964
-OLIO DI OLIVA E DI SEMI	27.677	31.221	30.217	35.683	32.530	24.037	34.607	33.400	40.655	30.629
LATTE, FORMAGGI E UOVA	79.088	70.845	74.971	77.861	76.186	82.599	84.852	86.804	94.649	70.270
-LATTE	32.091	25.415	26.975	24.263	25.974	27.924	29.105	31.076	36.535	24.071
-FORMAGGI	38.824	37.234	38.272	42.830	40.459	44.975	43.762	43.861	44.383	36.927
-UOVA	8.173	8.196	9.724	10.768	9.753	9.700	11.985	11.867	13.731	9.272
PATATE, FRUTTA E ORTAGGI	77.961	78.550	79.068	93.620	86.882	78.764	100.702	93.949	107.270	79.336
-FRUTTA FRESCA E SECCA	44.593	39.936	41.263	48.396	45.338	41.741	54.361	50.111	51.494	41.031
ZUCCHERO, CAFFE', THE, CACAO	38.036	33.329	40.052	40.328	38.819	37.201	45.948	43.588	51.291	36.789
E ALTRI GENERI ALIMENTARI	5.460	6.143	6.992	6.751	6.618	7.840	8.167	8.578	10.279	6.641
-ZUCCHERO	19.684	15.701	20.269	21.404	19.911	16.772	24.042	21.389	26.299	19.117
-CAFFE', THE E SURROGATI	49.610	51.461	48.399	66.717	57.018	39.506	58.980	54.920	62.097	52.853
BEVANDE	8.430	7.643	8.606	11.689	10.323	6.551	10.256	8.324	9.070	8.862
-ACQUA MINERALE	27.025	28.709	21.985	34.594	29.348	15.016	33.279	27.968	33.805	27.595
-VINO										
CONSUMI ALIMENTARI E BEVANDE	563.827	548.761	587.996	667.091	620.049	551.342	714.299	688.335	793.101	571.668
TABACCO	31.610	33.734	31.719	39.346	35.192	22.537	42.329	38.456	46.653	33.898
VESTIARIO E CALZATURE	164.642	187.866	177.036	215.930	208.182	162.209	231.785	217.069	218.668	187.970
-ARTICOLI CONFEZIONATI	79.225	88.439	82.172	91.269	89.643	70.932	103.521	92.452	90.173	81.223
-CALZATURE	39.401	44.662	41.281	40.829	41.706	48.471	57.609	53.120	52.906	39.495
ABITAZIONE	225.987	226.566	289.008	285.058	276.931	273.280	342.871	301.014	264.123	267.768
-AFFITTO E SUBAFFITTO	48.578	47.657	50.114	33.899	40.556	53.009	22.927	36.088	24.823	38.129
-VALORE LOCATIVO	142.316	150.360	187.331	185.946	177.085	176.373	220.198	196.446	188.866	170.455
-SPESE PER MANUTENZIONE E RIPARAZIONI	4.160	1.142	6.244	12.213	13.179	2.606	30.431	19.012	11.632	12.766
COMBUSTIBILI ED ENERGIA ELETTRICA	114.962	100.305	91.878	119.877	111.226	94.138	114.109	104.568	109.205	104.053
-ENERGIA ELETTRICA	39.259	31.932	36.718	39.513	37.431	36.404	48.338	41.672	45.500	35.050
-GAS	27.346	39.005	34.385	33.418	34.516	14.072	43.545	32.241	27.343	31.562
-KEROSENE ED ALTRI COMBUSTIBILI	25.598	7.506	6.810	17.268	13.642	4.479	5.902	10.612	9.310	14.772
-SPESE PER RISCALDAMENTO CENTRALE	6.601	16.434	8.965	21.207	17.893	29.983	12.000	14.367	17.570	15.744

Tav. 8 segue — Valore dei consumi delle famiglie distinte secondo la condizione socio-economica del capo famiglia, l'ampiezza e il tipo (spesa media mensile per famiglia - lire)

Segue E — INDIPENDENTI - LAVORATORI IN PROPRIO - TOTALE

GRUPPI E CATEGORIE DI CONSUMO	4 COMPONENTI					5 COMPONENTI			6 e più componenti	Totale
	Due adulti e due bambini	Due adulti, un bambino e un ragazzo	Due adulti e due ragazzi	Quattro adulti	Totale	Due adulti e tre ragazzi	Cinque adulti	Totale		
MOBILI, ARTICOLI DI ARREDAMENTO, APPARECCHI, UTENSILERIA E SERVIZI PER LA CASA	144.017	167.162	293.471	161.502	182.350	148.119	148.073	138.302	215.759	163.766
- MOBILI IN LEGNO	5.509	38.656	105.180	34.007	47.456	52.790	6.248	7.648	66.585	38.037
- LENZUOLA, COPERTE E ALTRA BIANCHERIA PER LA CASA	10.292	10.428	50.084	9.338	15.871	3.612	12.625	10.327	21.816	11.681
- PENTOLE, POSATE E ALTRE STOVIGLIE PER LA CASA	4.131	4.444	18.937	7.939	8.379	3.984	6.432	5.710	6.462	6.649
- CUCINE, STUFE, SCALDABAGNI	-	3.644	4.185	2.242	2.188	1.422	3.090	1.645	2.667	1.939
- FRIGORIFERI	3.183	1.254	251	2.047	1.690	-	3.032	1.224	1.712	1.402
- LAVATRICI	1.601	939	2.730	2.343	2.093	-	3.829	3.186	773	3.008
- LAVASTOVIGLIE	1.755	4.525	106	-	788	-	-	-	1.900	622
- DETERSIVI E DETERGENTI	35.608	38.398	32.633	35.621	35.400	33.188	37.032	39.350	46.462	33.592
- SERVIZI DOMESTICI	15.782	1.239	5.377	2.271	3.409	8.995	10.358	7.765	3.534	4.091
- LAVANDERIA E TINTORIA	11.258	14.183	17.756	18.915	16.806	15.768	17.344	16.427	15.656	16.181
SERVIZI SANITARI E SPESE PER LA SALUTE	25.399	43.168	31.774	45.943	39.304	168.091	50.206	42.952	32.384	34.623
- ONORARI MEDICI E SIMILI	7.395	11.180	13.190	18.680	13.989	19.958	25.875	13.898	8.325	13.286
- MEDICINALI	12.314	9.708	6.766	9.198	9.145	7.468	15.010	10.266	14.965	9.390
TRASPORTI E COMUNICAZIONI	465.315	386.932	344.399	539.544	466.529	326.714	469.571	411.956	424.335	394.596
- SCOOTERS E MOTOCICLETTE	-	-	10	4.927	3.924	-	12.487	7.383	5.070	4.069
- BICICLETTE	116	1.161	1.555	203	745	-	99	2.167	3.449	1.111
- ASSICURAZIONE VEICOLI	36.091	37.542	32.886	42.788	41.276	64.963	37.473	41.142	31.523	37.055
- BENZINA PER VEICOLI	164.922	131.004	136.752	161.023	152.715	112.026	172.850	156.141	182.496	144.740
- TRAM, AUTOBUS, TAXI	2.432	6.179	13.259	14.466	11.955	2.187	12.028	11.425	11.117	8.542
- TELEFONO	23.410	23.594	27.362	31.378	28.452	23.516	42.920	32.894	34.735	27.280
- GETTONI TELEFONICI	684	1.675	1.525	1.142	1.265	2.147	1.953	1.790	1.004	1.412
RICREAZIONE, SPETTACOLI, ISTRUZIONE E CULTURA	116.351	127.785	129.058	151.874	142.346	107.966	150.803	138.240	143.699	125.478
- GIORNALI E RIVISTE	10.340	13.257	14.065	18.578	16.003	8.152	19.097	15.834	14.959	15.359
- LIBRI	6.849	14.154	10.107	26.816	21.127	12.705	28.739	26.863	26.108	16.707
- TASSE SCOLASTICHE E ALTRE SPESE PER L'ISTRUZIONE	11.948	7.649	11.606	14.047	11.812	24.544	9.877	9.284	16.136	8.271
- APPARECCHI RADIO, TV, GIRADISCHI, REGISTRATORI, DISCHI, FONOCASSETTE	8.700	10.964	7.234	14.558	12.994	3.649	16.574	15.519	11.507	12.006
- MACCHINE FOTOCINEMATOGRAFICHE, PELLICOLE	8.879	6.550	6.471	5.337	6.095	4.645	7.084	6.619	6.560	7.070
- ARTICOLI SPORTIVI E CAMPEGGIO	260	230	2.037	2.112	2.022	-	1.443	856	1.861	1.886
- PIANTE E FIORI	5.682	13.282	13.478	9.164	10.337	6.647	10.269	9.833	9.106	11.184
- GIOCATTOLI	36.170	30.682	18.221	3.732	13.964	22.163	508	8.202	12.197	11.336
- SERVIZI RICREATIVI	12.881	15.732	19.193	38.692	27.788	17.086	36.222	22.768	16.800	21.642
- ABBONAMENTI RADIO, TV	2.320	6.031	4.800	5.214	4.868	2.719	4.010	4.256	5.544	4.590
ALTRI BENI E SERVIZI	176.677	245.056	234.417	423.143	329.648	165.514	368.221	326.060	307.182	294.082
- DENARO DATO AI FIGLI	3.986	9.749	29.575	136.133	78.047	29.645	140.105	93.792	95.647	59.363
- SAPONETTE E ARTICOLI IGIENICI	37.921	29.675	23.403	28.728	28.666	16.605	24.917	24.332	28.074	25.643
- BARBIERE E PARRUCCHIERE	21.372	34.939	29.374	39.360	34.840	15.927	44.686	36.068	35.122	33.601
- BORSE E ARTICOLI IN PELLE	1.726	876	5.202	3.417	3.274	1.224	2.092	4.566	2.699	3.105
- ARGENTERIA, GIOIELLI, BIGIOTTERIA OROLOGI E SIMILI	8.858	8.242	4.473	8.756	6.855	640	2.622	5.394	5.755	7.854
- ARTICOLI DI CANCELLERIA	4.054	7.769	11.369	8.806	8.689	10.674	7.936	9.036	9.723	5.929
- ALBERGHI, PENSIONI, GITE E VIAGGI	77.682	118.647	97.975	155.528	128.978	69.502	92.793	106.089	104.264	123.689
- DI CUI: PASTI E CONSUMAZIONI FUORI CASA	71.584	109.706	93.385	116.718	107.084	69.502	88.291	90.013	83.020	100.267
CONSUMI NON ALIMENTARI	1.464.960	1.518.574	1.622.760	1.982.217	1.791.708	1.468.568	1.917.968	1.718.617	1.762.008	1.606.234
TOTALE CONSUMI	2.028.787	2.067.335	2.210.756	2.649.308	2.411.757	2.019.910	2.632.267	2.406.952	2.555.109	2.177.902

Tav. 8 segue — Valore dei consumi delle famiglie distinte secondo la condizione socio-economica del capo famiglia, l'ampiezza e il tipo (spesa media mensile per famiglia - lire)

F - INDIPENDENTI - TOTALE

GRUPPI E CATEGORIE DI CONSUMO	1 COMPONENTE			2 COMPONENTI			3 COMPONENTI			
	In età inferiore a 65 anni	In età di 65 anni e più	Totale	Con capo famiglia in età inferiore a 65 anni	Con capo famiglia in età di 65 anni e più	Totale	Due adulti e un bambino	Due adulti e un ragazzo	Tre adulti	Totale
PANE E CEREALI	37.950	35.266	37.741	59.235	66.095	60.063	69.800	76.397	82.089	77.351
-PANE	15.863	16.347	15.901	24.689	25.250	24.757	26.585	30.136	34.803	31.509
-PASTA	7.978	6.528	7.865	12.257	14.722	12.555	12.806	13.542	16.902	15.070
CARNE	75.168	79.118	75.476	125.517	170.636	130.955	134.065	160.822	172.359	158.828
-CARNE BOVINA	35.129	42.282	35.687	63.269	95.695	67.177	71.193	87.097	85.641	81.577
-POLLAME	10.091	9.581	10.051	18.726	24.465	19.418	18.369	21.514	25.484	22.609
-ALTRE CARNI (ESCLUSI I SALUMI)	11.902	3.744	11.266	21.172	25.216	21.659	18.462	22.456	29.204	24.795
PESCE	17.391	10.354	16.842	28.628	27.748	28.522	37.733	33.721	35.702	35.800
OLII E GRASSI	16.954	125.728	25.443	31.337	35.481	31.836	27.674	35.378	38.939	35.005
-OLIO DI OLIVA E DI SEMI	13.191	120.122	21.536	25.257	27.573	25.536	21.709	28.409	31.584	28.140
LATTE,FORMAGGI E UOVA	32.578	30.807	32.441	52.962	59.057	53.696	64.336	67.574	70.118	67.839
-LATTE	10.290	11.534	10.388	16.452	16.979	16.515	25.446	21.960	21.142	22.517
-FORMAGGI	18.110	14.689	17.843	29.913	33.922	30.396	31.450	37.464	39.911	36.907
-UOVA	4.178	4.584	4.210	6.597	8.156	6.785	7.440	8.150	9.065	8.415
PATATE,FRUTTA E ORTAGGI	35.394	44.548	36.108	59.428	76.579	61.495	70.528	78.647	81.612	77.681
-FRUTTA FRESCA E SECCA	18.562	27.446	19.255	30.079	40.620	31.349	38.384	41.947	41.869	40.787
ZUCCHERO,CAFFE',THE,CACAO										
E ALTRI GENERI ALIMENTARI	18.818	34.104	20.011	28.276	41.710	29.895	32.997	34.322	37.867	35.748
-ZUCCHERO	3.295	5.903	3.498	4.932	8.553	5.368	5.065	5.657	6.281	5.800
-CAFFE',THE E SURROGATI	10.985	16.477	11.414	15.365	18.946	15.797	17.690	18.078	20.955	19.434
BEVANDE	30.157	67.877	33.099	47.003	44.966	46.758	46.123	49.458	57.871	52.701
-ACQUA MINERALE	4.543	4.999	4.578	7.268	9.898	7.585	9.177	10.301	10.212	9.888
-VINO	15.196	53.535	18.187	24.782	23.435	24.620	20.554	23.064	30.307	26.011
CONSUMI ALIMENTARI E BEVANDE	264.410	427.802	277.161	432.386	522.272	443.220	483.256	536.319	576.557	540.953
TABACCO	26.036	13.104	25.027	29.996	16.268	28.341	33.922	31.844	31.794	32.285
VESTIARIO E CALZATURE	95.859	75.227	94.250	169.560	114.537	162.927	178.873	191.162	208.454	196.127
-ARTICOLI CONFEZIONATI	35.696	28.721	35.152	70.512	41.532	67.019	86.345	96.932	99.825	95.054
-CALZATURE	22.772	25.475	22.983	32.102	28.532	31.671	32.678	38.597	41.405	38.450
ABITAZIONE	224.604	308.007	231.112	255.461	327.138	264.101	276.845	286.900	299.591	290.497
-AFFITTO E SUBAFFITTO	49.029	34.487	47.894	46.414	20.783	43.324	66.560	40.354	28.736	41.592
-VALORE LOCATIVO	126.833	195.198	132.168	156.915	218.390	164.325	146.978	179.858	188.463	174.914
-SPESE PER MANUTENZIONE E RIPARAZIONI	3.388	5.063	3.518	6.663	1.690	6.064	25.046	6.032	12.111	14.415
COMBUSTIBILI ED ENERGIA										
ELETTRICA	65.812	122.143	70.208	103.389	106.470	103.760	100.734	104.059	116.413	109.267
-ENERGIA ELETTRICA	25.123	34.286	25.838	29.306	31.273	29.543	33.735	30.727	35.066	33.915
-GAS	21.794	59.187	24.712	27.946	32.736	28.524	29.339	44.873	34.824	35.165
-KEROSENE ED ALTRI COMBUSTIBILI	6.120	11.745	6.559	24.930	19.125	24.230	22.095	7.818	18.040	17.027
-SPESE PER RISCALDAMENTO CENTRALE	11.481	9.190	11.302	16.113	19.183	16.483	12.765	16.016	17.043	15.535

Tav. 8 segue — Valore dei consumi delle famiglie distinte secondo la condizione socio-economica del capo famiglia, l'ampiezza e il tipo (spesa media mensile per famiglia - lire)

Segue F — INDIPENDENTI - TOTALE

GRUPPI E CATEGORIE DI CONSUMO	1 COMPONENTE			2 COMPONENTI			3 COMPONENTI			
	In età inferiore a 65 anni	In età di 65 anni e più	Totale	Con capo famiglia in età inferiore a 65 anni	Con capo famiglia in età di 65 anni e più	Totale	Due adulti e un bambino	Due adulti e un ragazzo	Tre adulti	Totale
MOBILI, ARTICOLI DI ARREDAMENTO, APPARECCHI, UTENSILERIA E SERVIZI PER LA CASA	119.320	118.594	119.263	156.727	153.430	156.331	181.745	132.859	169.820	164.997
-MOBILI IN LEGNO	38.615	-	35.601	33.015	2.709	29.362	60.438	6.649	38.125	37.853
-LENZUOLA, COPERTE E ALTRA BIANCHERIA PER LA CASA	5.157	23.978	6.626	6.484	14.454	7.445	6.273	4.963	10.654	8.278
-PENTOLE, POSATE E ALTRE STOVIGLIE PER LA CASA	2.338	309	2.180	9.105	2.732	8.337	3.232	7.494	4.869	4.924
-CUCINE, STUFE, SCALDABAGNI	1.585	-	1.461	197	2.232	443	1.399	1.043	2.943	2.121
-FRIGORIFERI	3.331	-	3.071	492	-	432	2.370	762	1.127	1.392
-LAVATRICI	1.869	-	1.723	2.989	3.776	3.084	8.146	3.054	3.314	4.578
-LAVASTOVIGLIE	1.388	-	1.280	415	-	365	268	-	183	170
-DETERSIVI E DETERGENTI	14.579	22.599	15.205	28.397	33.576	29.021	33.488	33.878	31.843	32.598
-SERVIZI DOMESTICI	7.409	-	6.830	7.208	25.430	9.405	7.860	2.847	8.060	6.923
-LAVANDERIA E TINTORIA	20.279	15.171	19.881	15.570	20.211	16.130	15.969	20.338	16.409	17.030
SERVIZI SANITARI E SPESE PER LA SALUTE	16.476	16.162	16.451	28.086	19.769	27.083	26.007	56.005	34.075	35.930
-ONORARI MEDICI E SIMILI	6.849	803	6.378	7.178	5.991	7.035	11.653	37.285	19.895	20.888
-MEDICINALI	7.001	15.276	7.646	8.432	10.943	8.735	9.024	8.354	9.170	8.922
TRASPORTI E COMUNICAZIONI	260.184	297.544	263.100	362.880	220.048	345.662	439.390	421.025	405.801	419.733
-SCOOTERS E MOTOCICLETTE	4.963	-	4.576	5.464	-	4.805	273	2.246	5.853	3.556
-BICICLETTE	820	-	756	791	232	723	-	1.805	613	673
-ASSICURAZIONE VEICOLI	21.293	51.186	23.625	33.606	13.190	31.145	27.745	55.097	39.822	39.827
-BENZINA PER VEICOLI	105.950	73.239	103.397	129.134	81.235	123.360	148.505	159.607	154.433	153.165
-TRAM, AUTOBUS, TAXI	5.139	5.337	5.155	6.033	3.986	5.786	2.821	7.235	5.617	5.120
-TELEFONO	22.222	17.517	21.855	24.993	35.905	26.308	20.782	26.443	30.444	26.929
-GETTONI TELEFONICI	1.432	43	1.324	1.260	499	1.169	1.814	2.524	1.128	1.590
RICREAZIONE, SPETTACOLI, ISTRUZIONE E CULTURA	89.442	69.378	87.876	96.999	91.195	96.298	125.594	153.325	140.482	138.839
-GIORNALI E RIVISTE	14.399	11.668	14.186	16.036	19.673	16.474	15.496	19.414	17.589	17.287
-LIBRI	6.211	-	5.726	6.722	8.889	6.984	7.233	26.144	16.689	16.016
-TASSE SCOLASTICHE E ALTRE SPESE PER L'ISTRUZIONE	159	-	147	1.035	-	910	9.719	11.898	5.069	7.751
-APPARECCHI RADIO, TV, GIRADISCHI, REGISTRATORI, DISCHI, FONOCASSETTE	11.256	-	10.378	10.328	2.261	9.355	14.688	8.008	14.777	13.427
-MACCHINE FOTOCINEMATOGRAFICHE, PELLICOLE	8.011	163	7.398	8.347	3.022	7.705	10.234	6.535	9.881	9.252
-ARTICOLI SPORTIVI E CAMPEGGIO	2.448	-	2.257	3.809	-	3.350	1.812	1.765	1.103	1.424
-PIANTE E FIORI	7.302	10.519	7.553	11.675	11.749	11.684	13.131	22.933	14.790	15.865
-GIOCATTOLE	4.498	39.069	7.196	3.953	13.783	5.137	27.808	12.978	8.984	15.130
-SERVIZI RICREATIVI	28.206	-	26.005	19.637	7.782	18.208	12.968	23.712	26.156	21.836
-ABBONAMENTI RADIO, TV	3.877	1.661	3.704	4.288	4.517	4.315	3.642	3.365	5.832	4.948
ALTRI BENI E SERVIZI	238.747	319.824	245.074	276.087	225.206	269.955	253.640	303.941	330.992	303.683
-DENARO DATO AI FIGLI	7.493	112.059	15.653	16.694	26.054	17.822	2.561	21.073	69.386	40.944
-SAPONETTE E ARTICOLI IGIENICI	19.580	14.647	19.195	21.352	16.976	20.825	29.786	26.072	31.215	29.795
-BARBIERE E PARRUCCHIERE	24.616	50.648	26.647	32.992	45.464	34.496	35.807	41.096	38.299	38.011
-BORSE E ARTICOLI IN PELLE	1.308	-	1.206	3.438	2.943	3.378	2.607	2.123	4.004	3.219
-ARGENTERIA, GIOIELLI, BIGIOTTERIA OROLOGI E SIMILI	2.944	2.677	2.924	12.336	194	10.873	6.210	10.727	14.892	11.634
-ARTICOLI DI CANCELLERIA	1.175	3.814	1.381	1.411	122	1.256	1.859	9.488	3.261	4.171
-ALBERGHI, PENSIONI, GITE E VIAGGI	163.680	129.343	161.000	154.809	119.384	150.538	136.877	153.339	136.316	139.744
-DI CUI: PASTI E CONSUMAZIONI FUORI CASA	155.604	129.343	153.555	110.863	108.980	110.636	118.890	133.293	98.938	111.411
CONSUMI NON ALIMENTARI	1.136.480	1.339.983	1.152.361	1.479.185	1.274.061	1.454.458	1.616.750	1.681.120	1.737.422	1.691.358
TOTALE CONSUMI	1.400.890	1.767.785	1.429.522	1.911.571	1.796.333	1.897.678	2.100.006	2.217.439	2.313.979	2.232.311

Tav. 8 segue — Valore dei consumi delle famiglie distinte secondo la condizione socio-economica del capo famiglia, l'ampiezza e il tipo (spesa media mensile per famiglia - lire)
Segue F — INDIPENDENTI - TOTALE

GRUPPI E CATEGORIE DI CONSUMO	4 COMPONENTI					5 COMPONENTI				6 e più compo- nenti	Totale
	Due adulti e due bambini	Due adulti, un bambino e un ragazzo	Due adulti e due ragazzi	Quattro adulti	Totale	Due adulti e tre ragazzi	Cinque adulti	Totale			
PANE E CEREALI	88.112	82.649	92.194	97.623	93.287	87.856	107.612	104.555	126.865	84.281	
-PANE	34.329	36.501	38.877	44.095	41.207	40.887	52.500	47.266	59.294	36.619	
-PASTA	17.204	15.183	18.379	17.564	17.401	16.304	20.031	20.812	26.612	16.541	
CARNE	187.196	154.761	182.820	201.661	190.795	166.370	222.987	215.967	245.080	172.877	
-CARNE BOVINA	102.725	72.779	87.370	96.980	93.166	85.755	109.108	105.190	113.177	85.325	
-POLLAME	20.890	23.881	27.719	29.310	27.202	21.063	31.800	31.879	35.879	24.918	
-ALTRE CARNI (ESCLUSI I SALUMI)	30.470	27.707	31.294	33.559	31.832	26.035	42.136	41.851	57.828	30.324	
PESCE	44.146	45.516	44.975	48.326	46.323	44.677	48.045	52.094	60.843	40.726	
OLII E GRASSI	41.302	37.907	36.629	43.389	41.346	29.619	42.800	41.246	50.796	37.867	
-OLIO DI OLIVA E DI SEMI	34.092	31.448	28.715	35.035	33.525	23.488	33.040	32.747	40.722	30.536	
LATTE, FORMAGGI E UOVA	85.308	72.010	79.577	79.426	79.271	82.318	85.894	87.648	97.407	71.652	
-LATTE	33.041	26.652	27.455	24.474	26.698	28.920	30.311	31.636	37.678	24.413	
-FORMAGGI	44.327	37.172	42.213	44.107	42.782	43.759	43.209	43.947	46.113	38.060	
-UOVA	7.940	8.186	9.909	10.845	9.791	9.639	12.374	12.065	13.616	9.179	
PATATE, FRUTTA E ORTAGGI	86.948	80.785	85.117	97.903	91.496	82.298	103.213	95.997	111.962	81.656	
-FRUTTA FRESCA E SECCA	51.184	41.971	44.688	51.285	48.509	43.666	56.977	52.064	54.095	42.772	
ZUCCHERO, CAFFE', THE, CACAO											
E ALTRI GENERI ALIMENTARI	40.527	35.395	41.565	40.993	40.108	37.602	45.143	43.523	52.419	37.406	
-ZUCCHERO	6.243	6.475	6.798	6.583	6.647	7.819	7.945	8.413	10.398	6.531	
-CAFFE', THE E SURROGATI	21.326	16.389	21.203	21.895	20.601	17.179	24.127	21.649	25.805	19.453	
BEVANDE	58.998	53.062	54.686	65.333	59.336	42.319	60.206	58.815	64.559	54.219	
-ACQUA MINERALE	9.988	8.270	9.422	12.100	11.090	7.473	11.099	8.916	10.648	9.472	
-VINO	28.505	28.552	23.228	32.609	29.236	14.865	32.927	30.009	33.467	27.360	
CONSUMI ALIMENTARI E BEVANDE	632.537	562.085	617.563	674.654	641.962	573.059	715.900	699.845	809.931	580.684	
TABACCO	34.684	36.651	31.666	39.960	36.423	26.107	41.607	38.427	44.136	34.183	
VESTIARIO E CALZATURE	221.061	219.781	243.444	228.147	234.363	164.085	234.766	241.904	227.052	204.437	
-ARTICOLI CONFEZIONATI	115.493	98.372	99.272	100.272	102.395	74.119	101.414	102.232	90.658	89.518	
-CALZATURE	42.433	53.353	50.524	43.360	46.036	51.002	53.846	54.984	55.252	42.184	
ABITAZIONE	265.492	278.943	299.993	313.915	307.028	288.531	352.897	311.736	279.365	289.542	
-AFFITTO E SUBAFFITTO	61.962	46.777	48.890	31.584	41.489	54.298	22.743	35.116	24.924	40.168	
-VALORE LOCATIVO	149.892	170.267	198.074	204.882	194.022	184.234	229.036	206.180	194.937	182.016	
-SPESE PER MANUTENZIONE E RIPARAZIONI	3.908	21.287	5.989	13.745	15.349	2.260	30.910	18.618	16.913	13.411	
COMBUSTIBILI ED ENERGIA											
ELETTRICA	108.472	107.392	95.525	134.754	119.900	96.797	113.178	108.370	119.452	109.705	
-ENERGIA ELETTRICA	38.748	34.070	38.512	42.027	39.607	42.438	47.976	43.053	47.046	36.677	
-GAS	28.096	37.573	34.689	36.308	35.705	14.581	44.214	32.586	28.383	32.738	
-KEROSENE ED ALTRI COMBUSTIBILI	20.381	13.799	7.072	18.186	14.342	3.885	6.308	10.478	16.015	15.604	
-SPESE PER RISCALDAMENTO CENTRALE	8.970	15.289	10.567	25.595	20.844	27.876	10.621	13.007	15.820	16.756	

Tav. 8 segue — Valore dei consumi delle famiglie distinte secondo la condizione socio-economica del capo famiglia, l'ampiezza e il tipo (spesa media mensile per famiglia - lire)

Segue F — INDIPENDENTI - TOTALE

GRUPPI E CATEGORIE DI CONSUMO	4 COMPONENTI					5 COMPONENTI			6 e più componenti	Totale
	Due adulti e due bambini	Due adulti, un bambino e un ragazzo	Due adulti e due ragazzi	Quattro adulti	Totale	Due adulti e tre ragazzi	Cinque adulti	Totale		
MOBILI, ARTICOLI DI ARREDAMENTO, APPARECCHI, UTENSILERIA E SERVIZI PER LA CASA	165.705	199.282	273.782	170.431	196.667	186.740	149.553	148.898	231.832	173.348
-MOBILI IN LEGNO	14.853	52.132	84.275	28.629	47.715	95.711	7.250	16.570	60.001	38.335
-LENZUOLA, COPERTE E ALTRA BIANCHERIA PER LA CASA	9.774	9.831	42.860	10.608	15.878	3.283	12.022	9.797	21.189	11.609
-PENTOLE, POSATE E ALTRE STOVIGLIE PER LA CASA	5.631	3.851	16.054	7.363	7.582	3.526	8.248	6.837	5.861	6.426
-CUCINE, STUFE, SCALDABAGNI	126	5.019	3.576	2.058	2.193	1.233	2.702	1.618	4.700	1.964
-FRIGORIFERI	2.419	3.198	201	2.149	1.865	-	2.913	1.134	1.906	1.516
-LAVATRICI	1.216	3.239	2.781	2.284	2.382	-	3.323	3.075	1.258	3.005
-LAVASTOVIGLIE	1.334	3.712	902	63	806	-	-	-	1.674	568
-DETERSIVI E DETERGENTI	35.688	42.193	32.025	35.917	36.171	33.045	38.056	39.362	46.389	33.891
-SERVIZI DOMESTICI	23.013	3.343	10.401	8.287	9.593	7.801	9.562	9.791	6.923	8.528
-LAVANDERIA E TINTORIA	19.289	16.305	17.641	20.788	18.863	16.621	16.389	15.812	16.342	17.460
SERVIZI SANITARI E SPESE PER LA SALUTE	27.835	41.076	31.992	53.652	42.744	146.179	45.569	42.035	37.176	36.278
-ONORARI MEDICI E SIMILI	10.022	10.489	14.873	17.509	14.244	17.409	22.679	12.693	7.614	13.557
-MEDICINALI	11.866	11.892	7.243	10.276	10.192	6.711	14.162	10.900	14.815	9.908
TRASPORTI E COMUNICAZIONI	499.931	394.572	391.240	579.557	505.041	367.294	454.512	436.371	438.696	428.120
-SCOOTERS E MOTOCICLETTE	-	-	8	6.726	4.294	-	10.837	9.346	4.468	4.892
-BICICLETTE	334	2.114	2.238	180	960	-	285	2.456	3.163	1.200
-ASSICURAZIONE VEICOLI	46.534	39.406	34.420	41.426	41.928	65.665	33.999	42.151	30.801	37.666
-BENZINA PER VEICOLI	167.994	143.083	147.608	169.624	160.653	116.968	181.673	162.318	186.004	151.137
-TRAM, AUTOBUS, TAXI	3.181	6.037	11.619	16.312	12.263	1.997	11.776	10.959	11.692	8.759
-TELEFONO	25.904	26.655	30.066	34.643	31.328	29.811	42.635	34.766	37.297	29.689
-GETTONI TELEFONICI	656	1.565	1.384	1.237	1.388	3.710	2.158	2.006	1.162	1.466
RICREAZIONE, SPETTACOLI, ISTRUZIONE E CULTURA	170.120	148.721	157.069	171.396	168.826	103.212	151.103	150.473	175.613	142.540
-GIORNALI E RIVISTE	15.513	15.533	16.979	20.304	18.667	10.382	19.226	18.387	16.527	17.474
-LIBRI	23.057	14.928	22.027	26.554	24.292	11.308	27.814	24.719	47.299	20.017
-TASSE SCOLASTICHE E ALTRE SPESE PER L'ISTRUZIONE	9.926	13.969	15.672	18.616	16.336	21.314	13.158	14.725	26.859	11.241
-APPARECCHI RADIO, TV, GIRADISCHI, REGISTRATORI, DISCHI, FONOCASSETTE	11.539	15.394	11.510	16.910	15.434	3.309	15.874	16.560	11.426	13.494
-MACCHINE FOTOCINEMATOGRAFICHE, PELLICOLE	14.324	7.048	8.022	6.313	7.664	4.029	6.377	7.098	6.529	7.891
-ARTICOLI SPORTIVI E CAMPEGGIO	198	1.041	1.957	2.648	2.312	-	2.369	1.291	1.748	2.067
-PIANTE E FIORI	11.946	13.933	12.404	15.391	14.058	5.859	10.651	10.445	10.402	12.940
-GIOCATTOLE	52.777	30.177	19.264	4.092	16.477	21.314	457	9.559	11.050	12.423
-SERVIZI RICREATIVI	18.721	17.721	21.722	40.195	30.299	16.653	34.539	22.075	17.257	23.950
-ABBONAMENTI RADIO, TV	2.156	5.002	4.773	5.503	4.892	3.540	4.605	4.196	5.894	4.716
ALTRI BENI E SERVIZI	268.654	248.933	271.893	447.502	356.341	184.836	375.965	336.623	313.490	316.240
-DENARO DATO AI FIGLI	4.281	9.416	29.004	141.012	79.438	28.547	141.463	96.851	101.586	59.789
-SAPONETTE E ARTICOLI IGIENICI	43.401	29.829	24.024	31.485	31.403	16.052	26.481	26.241	29.306	27.676
-BARBIERE E PARRUCCHIERE	27.791	35.750	31.138	44.241	38.781	15.804	46.792	37.137	35.464	36.616
-BORSE E ARTICOLI IN PELLE	2.137	893	4.196	4.604	3.674	1.062	2.134	6.792	2.378	3.660
-ARGENTERIA, GIOIELLI, BIGIOTTERIA	-	-	-	-	-	-	-	-	-	-
-OROLOGI E SIMILI	14.150	8.674	5.306	8.371	7.968	555	2.313	8.704	5.854	8.925
-ARTICOLI DI CANCELLERIA	5.158	9.060	12.788	8.556	9.045	14.973	7.759	9.090	9.839	6.151
-ALBERGHI, PENSIONI, GITE E VIAGGI	125.180	119.225	129.601	161.796	141.465	75.900	100.097	109.215	104.353	136.748
-DI CUI: PASTI E CONSUMAZIONI FUORI CASA	108.411	110.877	115.329	122.610	117.847	75.733	95.752	94.740	84.440	112.062
CONSUMI NON ALIMENTARI	1.761.954	1.675.351	1.796.604	2.139.314	1.967.333	1.563.781	1.919.150	1.814.837	1.866.812	1.734.393
TOTALE CONSUMI	2.394.491	2.237.436	2.414.167	2.813.968	2.609.295	2.136.840	2.635.050	2.514.682	2.676.743	2.315.077

Tav. 8 segue — Valore dei consumi delle famiglie distinte secondo la condizione socio-economica del capo famiglia, l'ampiezza e il tipo (spesa media mensile per famiglia - lire)

G — DIPENDENTI - DIRIGENTI E IMPIEGATI - AGRICOLTURA E INDUSTRIA

GRUPPI E CATEGORIE DI CONSUMO	1 COMPONENTE			2 COMPONENTI			3 COMPONENTI			
	In età inferiore a 65 anni	In età di 65 anni e più	Totale	Con capo famiglia in età inferiore a 65 anni	Con capo famiglia in età di 65 anni e più	Totale	Due adulti e un bambino	Due adulti e un ragazzo	Tre adulti	Totale
PANE E CEREALI	37.822	20.919	37.603	65.473	36.684	64.797	71.125	84.554	68.633	74.992
-PANE	14.732	10.690	14.680	24.139	17.657	23.987	24.482	34.180	30.903	30.086
-PASTA	6.122	7.527	6.140	9.218	6.835	9.162	12.116	13.883	10.992	12.365
CARNE	75.063	57.106	74.830	118.663	105.965	118.366	135.818	184.625	157.867	160.381
-CARNE BOVINA	41.396	45.133	41.445	65.173	57.876	65.002	72.472	99.537	79.184	84.173
-POLLAME	11.732	-	11.580	14.511	16.705	14.563	14.905	21.158	29.048	22.006
-ALTRE CARNI (ESCLUSI I SALUMI)	4.778	2.627	4.750	10.886	19.576	11.090	15.269	20.136	18.886	18.168
PESCE	20.524	4.504	20.316	27.603	44.440	27.998	36.122	30.257	26.267	30.644
OLII E GRASSI	14.170	4.470	14.045	25.752	16.287	25.530	25.919	28.292	30.087	28.186
-OLIO DI OLIVA E DI SEMI	11.729	1.441	11.596	19.278	9.746	19.055	18.824	19.685	20.999	19.888
LATTE, FORMAGGI E UOVA	33.473	13.559	33.216	58.588	51.937	58.432	69.742	74.882	65.380	70.006
-LATTE	11.738	2.815	11.623	16.219	19.740	16.302	25.224	23.101	20.042	22.706
-FORMAGGI	17.777	3.040	17.586	36.407	25.646	36.154	37.586	44.677	38.368	40.292
-UOVA	3.958	7.704	4.007	5.962	6.551	5.976	6.932	7.104	6.970	7.008
PATATE, FRUTTA E ORTAGGI	47.191	19.267	46.829	68.388	48.335	67.918	74.505	88.018	80.946	81.393
-FRUTTA FRESCA E SECCA	29.396	15.122	29.211	34.995	23.353	34.722	41.051	46.955	40.874	42.976
ZUCCHERO, CAFFE', THE, CACAO										
E ALTRI GENERI ALIMENTARI	18.849	8.555	18.715	31.869	13.518	31.439	34.718	36.615	30.909	34.071
-ZUCCHERO	2.313	3.992	2.335	3.268	2.990	3.262	4.343	5.409	4.282	4.724
-CAFFE', THE E SURROGATI	10.216	2.214	10.112	15.589	10.528	15.470	16.564	16.575	15.242	16.072
BEVANDE	37.069	6.929	36.678	42.203	21.676	41.722	53.282	52.611	43.245	49.409
-ACQUA MINERALE	4.450	-	4.392	9.604	7.772	9.561	10.977	11.925	10.051	10.958
-VINO	17.353	6.929	17.218	19.338	3.133	18.958	19.614	23.902	19.626	21.042
CONSUMI ALIMENTARI E BEVANDE	284.161	135.309	282.232	438.539	338.842	436.202	501.231	579.854	503.334	529.082
TABACCO	21.055	-	20.782	28.696	-	28.023	28.419	31.780	30.068	30.175
VESTIARIO E CALZATURE	167.492	33.667	165.757	335.460	29.221	328.277	261.920	255.876	200.790	238.055
-ARTICOLI CONFEZIONATI	69.429	-	68.529	109.319	15.727	107.123	148.946	115.771	80.924	113.444
-CALZATURE	32.539	29.556	32.500	32.308	8.563	31.751	35.866	48.121	43.754	42.763
ABITAZIONE	221.926	93.901	220.267	284.687	265.820	284.245	309.588	351.489	317.376	326.798
-AFFITTO E SUBAFFITTO	67.727	-	66.849	76.857	-	75.054	87.218	73.146	69.830	76.346
-VALORE LOCATIVO	95.839	93.901	95.814	136.115	236.589	138.472	130.457	154.451	168.680	151.948
-SPESE PER MANUTENZIONE E RIPARAZIONI	18.208	-	17.972	12.467	-	12.175	27.327	33.738	3.686	21.361
COMBUSTIBILI ED ENERGIA										
ELETTRICA	77.080	76.919	77.077	121.444	32.215	119.351	96.267	126.486	110.464	111.687
-ENERGIA ELETTRICA	20.217	16.291	20.166	24.882	22.744	24.832	24.601	28.655	29.159	27.599
-GAS	30.210	-	29.818	33.852	9.471	33.280	43.777	35.205	43.791	40.659
-KEROSENE ED ALTRI COMBUSTIBILI	6.808	-	6.719	22.170	-	21.650	1.516	4.033	7.799	4.544
-SPESE PER RISCALDAMENTO CENTRALE	18.680	-	18.438	34.319	-	33.514	26.085	57.782	27.417	37.530

Tav. 8 segue — Valore dei consumi delle famiglie distinte secondo la condizione socio-economica del capo famiglia, l'ampiezza e il tipo (spesa media mensile per famiglia - lire)

Segue G — DIPENDENTI - DIRIGENTI E IMPIEGATI - AGRICOLTURA E INDUSTRIA

GRUPPI E CATEGORIE DI CONSUMO	1 COMPONENTE			2 COMPONENTI			3 COMPONENTI			Totale
	In età inferiore a 65 anni	In età di 65 anni e più	Totale	Con capo famiglia in età inferiore a 65 anni	Con capo famiglia in età di 65 anni e più	Totale	Due adulti e un bambino	Due adulti e un ragazzo	Tre adulti	
MOBILI, ARTICOLI DI ARREDAMENTO, APPARECCHI, UTENSILERIA E SERVIZI PER LA CASA	88.530	21.525	87.660	277.996	78.430	273.316	192.082	195.523	198.610	195.038
- MOBILI IN LEGNO	-	-	-	99.632	-	97.295	63.328	25.312	58.559	48.144
- LENZUOLA, COPERTE E ALTRA BIANCHERIA PER LA CASA	3.051	-	3.011	5.346	14.918	5.571	5.327	4.282	4.879	4.791
- PENTOLE, POSATE E ALTRE STOVIGLIE PER LA CASA	24.997	-	24.673	4.146	11.828	4.326	3.279	4.036	2.428	3.288
- CUCINE, STUFE, SCALDABAGNI	2.896	-	2.858	1.547	18.937	1.955	-	1.495	953	850
- FRIGORIFERI	2.990	-	2.951	-	-	-	-	1.909	978	1.003
- LAVATRICI	-	-	-	5.671	-	5.538	2.518	643	14.806	6.063
- LAVASTOVIGLIE	-	-	-	-	-	-	-	-	-	-
- DETERSIVI E DETERGENTI	15.202	21.525	15.284	25.463	19.818	25.331	29.764	34.290	30.465	31.676
- SERVIZI DOMESTICI	-	-	-	4.912	-	4.797	10.376	7.913	6.103	8.009
- LAVANDERIA E TINTORIA	17.279	-	17.055	19.832	8.578	19.568	20.935	16.452	15.103	17.295
SERVIZI SANITARI E SPESE PER LA SALUTE	17.781	4.547	17.609	33.834	10.977	33.298	34.573	76.680	97.958	70.913
- ONORARI MEDICI E SIMILI	4.742	-	4.680	14.654	-	14.310	15.455	56.173	33.470	35.816
- MEDICINALI	5.114	4.547	5.106	10.352	10.977	10.367	13.417	12.161	15.708	13.729
TRASPORTI E COMUNICAZIONI	216.034	18.016	213.467	466.003	785.225	473.489	524.257	365.244	563.050	480.478
- SCOOTERS E MOTOCICLETTE	1.631	-	1.610	-	-	-	2.902	-	273	974
- BICICLETTE	7.159	-	7.066	423	-	413	638	29	259	293
- ASSICURAZIONE VEICOLI	31.108	-	30.705	66.821	-	65.254	60.484	56.592	34.379	49.939
- BENZINA PER VEICOLI	101.594	-	100.277	140.535	74.592	138.988	149.302	167.913	158.187	158.764
- TRAM, AUTOBUS, TAXI	5.277	18.016	5.442	11.744	1.740	11.509	13.163	16.164	16.857	15.428
- TELEFONO	22.127	-	21.841	25.171	15.443	24.942	24.832	25.669	31.037	27.276
- GETTONI TELEFONICI	1.799	-	1.775	2.269	-	2.215	2.033	1.075	968	1.325
RICREAZIONE, SPETTACOLI, ISTRUZIONE E CULTURA	102.939	49.014	102.242	194.078	23.445	190.075	152.836	247.811	171.844	192.656
- GIORNALI E RIVISTE	21.664	-	21.383	30.701	14.065	30.311	26.935	29.962	22.711	26.470
- LIBRI	11.741	-	11.589	10.837	7.832	10.766	7.598	50.339	29.758	30.118
- TASSE SCOLASTICHE E ALTRE SPESE PER L'ISTRUZIONE	-	-	-	846	-	826	15.878	24.202	21.589	20.686
- APPARECCHI RADIO, TV, GIRADISCHI, REGISTRATORI, DISCHI, FONOCASSETTE	4.397	-	4.340	26.288	-	25.671	11.600	21.774	10.370	14.772
- MACCHINE FOTOCINEMATOGRAFICHE, PELLICOLE	5.689	-	5.615	12.485	-	12.192	16.014	17.484	5.252	12.789
- ARTICOLI SPORTIVI E CAMPEGGIO	243	-	240	463	-	452	3.215	5.581	3.060	3.977
- PIANTE E FIORI	10.525	-	10.389	25.300	-	24.707	11.639	29.740	15.421	19.324
- GIOCATTOLI	2.188	-	2.160	23.604	-	23.050	17.573	15.170	6.519	13.049
- SERVIZI RICREATIVI	39.477	-	38.965	33.285	-	32.504	26.000	38.952	27.646	31.272
- ABBONAMENTI RADIO, TV	2.027	49.014	2.637	6.234	-	6.088	2.554	5.025	4.987	4.242
ALTRI BENI E SERVIZI	248.794	42.603	246.120	409.908	144.967	403.692	484.707	436.814	408.299	440.626
- DENARO DATO AI FIGLI	793	-	783	5.654	-	5.521	2.587	26.686	93.335	42.124
- SAPONETTE E ARTICOLI IGIENICI	21.219	41.590	21.483	29.900	11.636	29.471	40.184	34.341	26.893	33.435
- BARBIERE E PARRUCCHIERE	28.927	-	28.552	45.761	43.911	45.717	40.245	53.678	43.874	46.062
- BORSE E ARTICOLI IN PELLE	3.610	-	3.563	10.385	-	10.141	5.062	12.044	2.955	6.763
- ARGENTERIA, GIOIELLI, BIGIOTTERIA	-	-	-	-	-	-	-	-	-	-
- OROLOGI E SIMILI	2.524	-	2.491	29.307	-	28.620	7.981	32.100	3.381	14.813
- ARTICOLI DI CANCELLERIA	5.179	-	5.112	2.033	-	1.985	2.988	19.210	4.499	9.180
- ALBERGHI, PENSIONI, GITE E VIAGGI	162.887	1.013	160.788	266.936	89.420	262.773	354.966	214.033	188.683	247.899
- DI CUI: PASTI E CONSUMAZIONI FUORI CASA	155.088	1.013	153.090	185.067	89.420	182.824	227.750	179.977	148.373	183.560
CONSUMI NON ALIMENTARI	1.161.631	340.192	1.150.981	2.152.106	1.370.300	2.133.766	2.084.649	2.087.703	2.098.459	2.086.426
TOTALE CONSUMI	1.445.792	475.501	1.433.213	2.590.645	1.709.142	2.569.968	2.585.880	2.667.557	2.601.793	2.615.508

Tav. 8 segue — Valore dei consumi delle famiglie distinte secondo la condizione socio-economica del capo famiglia, l'ampiezza e il tipo (spesa media mensile per famiglia - lire)

Segue G — DIPENDENTI - DIRIGENTI E IMPIEGATI - AGRICOLTURA E INDUSTRIA

GRUPPI E CATEGORIE DI CONSUMO	4 COMPONENTI				5 COMPONENTI				6 e più compo- nenti	Totale
	Due adulti e due bambini	Due adulti, un bambino e un ragazzo	Due adulti e due ragazzi	Quattro adulti	Totale	Due adulti e tre ragazzi	Cinque adulti	Totale		
PANE E CEREALI	77.990	76.408	88.255	92.443	89.418	65.547	135.675	111.959	118.218	79.793
-PANE	30.868	30.255	35.663	39.274	37.133	49.022	54.088	46.026	49.644	32.234
-PASTA	11.152	13.717	17.416	17.722	16.596	9.920	28.923	24.007	28.877	14.271
CARNE	136.231	152.240	179.559	220.191	188.105	254.471	234.536	180.361	234.797	160.528
-CARNE BOVINA	73.672	74.097	101.346	121.048	102.364	70.428	137.443	100.967	141.395	87.151
-POLLAME	18.421	25.973	19.074	30.518	24.623	19.617	31.185	20.722	21.959	20.807
-ALTRE CARNI (ESCLUSI I SALUMI)	13.946	18.233	16.382	29.487	23.528	140.582	27.225	25.776	24.855	18.654
PESCE	36.462	27.879	43.567	44.630	39.650	70.648	35.562	34.141	58.463	33.577
OLII E GRASSI	24.854	22.804	36.358	42.702	36.653	20.475	52.531	41.467	30.407	30.661
-OLIO DI OLIVA E DI SEMI	19.796	16.140	26.780	34.679	28.503	12.799	43.986	32.820	25.247	23.196
LATTE, FORMAGGI E UOVA	84.604	70.701	77.101	94.402	84.063	76.555	81.417	89.903	72.857	71.804
-LATTE	33.251	26.127	26.204	29.407	28.701	31.586	32.246	38.610	32.227	24.453
-FORMAGGI	43.318	36.575	43.542	53.917	46.401	33.667	39.433	41.434	30.135	39.743
-UOVA	8.035	7.999	7.355	11.078	8.961	11.302	9.738	9.859	10.495	7.608
PATATE, FRUTTA E ORTAGGI	71.769	83.315	84.969	112.588	96.004	43.667	137.859	102.122	93.572	83.596
-FRUTTA FRESCA E SECCA	44.495	48.488	46.919	59.482	52.205	27.914	57.624	50.727	53.647	44.644
ZUCCHERO, CAFFE', THE, CACAO										
E ALTRI GENERI ALIMENTARI	34.122	36.562	36.375	44.564	41.147	46.682	43.982	42.102	39.659	35.682
-ZUCCHERO	5.697	5.774	4.537	7.025	6.287	4.542	8.950	7.690	9.162	5.213
-CAFFE', THE E SURROGATI	16.322	17.901	14.810	24.429	20.221	16.392	20.643	20.240	16.978	17.266
BEVANDE	78.416	39.126	48.073	56.759	54.876	44.451	71.613	37.903	66.073	48.614
-ACQUA MINERALE	6.915	8.788	14.073	11.659	11.933	14.120	12.440	7.635	3.949	10.077
-VINO	45.149	14.922	18.770	25.114	23.939	16.283	31.850	13.017	49.604	21.619
CONSUMI ALIMENTARI E BEVANDE	544.448	509.035	594.257	708.279	629.916	622.496	793.175	639.958	714.046	544.255
TABACCO	31.152	38.729	33.753	34.831	34.226	66.507	40.095	33.358	24.579	30.553
VESTIARIO E CALZATURE	176.451	240.139	221.332	248.166	225.539	259.010	317.579	194.041	233.927	239.360
-ARTICOLI CONFEZIONATI	57.031	129.290	110.843	129.718	111.702	139.629	153.303	91.935	83.211	105.872
-CALZATURE	49.380	43.104	38.553	50.633	45.589	34.511	48.747	35.714	70.220	41.474
ABITAZIONE	314.719	280.366	310.141	324.865	311.616	350.747	350.351	296.961	314.920	304.527
-AFFITTO E SUBAFFITTO	83.751	68.002	61.353	62.589	69.481	24.347	102.333	54.467	41.091	70.284
-VALORE LOCATIVO	114.864	159.060	181.481	183.432	165.966	279.711	137.543	183.141	196.953	154.315
-SPESE PER MANUTENZIONE E RIPARAZIONI	17.548	10.305	5.757	10.498	13.535	-	9.242	2.049	11.686	15.200
COMBUSTIBILI ED ENERGIA										
ELETTRICA	100.807	122.750	100.440	121.465	117.528	55.810	114.370	94.872	166.949	112.670
-ENERGIA ELETTRICA	28.292	24.712	36.123	45.004	35.042	39.488	40.108	38.322	41.409	30.367
-GAS	48.893	43.440	35.333	35.270	39.975	16.322	21.738	22.117	110.566	39.170
-KEROSENE ED ALTRI COMBUSTIBILI	7.395	19.246	10.860	4.572	11.850	-	-	1.128	833	9.397
-SPESE PER RISCALDAMENTO CENTRALE	10.876	35.067	16.330	35.621	28.676	-	24.251	26.879	12.014	30.937

Tav. 8 segue — Valore dei consumi delle famiglie distinte secondo la condizione socio-economica del capo famiglia, l'ampiezza e il tipo (spesa media mensile per famiglia - lire)

Segue G — DIPENDENTI - DIRIGENTI E IMPIEGATI - AGRICOLTURA E INDUSTRIA

GRUPPI E CATEGORIE DI CONSUMO	4 COMPONENTI					5 COMPONENTI			6 e più componenti	Totale
	Due adulti e due bambini	Due adulti, un bambino e un ragazzo	Due adulti e due ragazzi	Quattro adulti	Totale	Due adulti e tre ragazzi	Cinque adulti	Totale		
MOBILI, ARTICOLI DI ARREDAMENTO, APPARECCHI, UTENSILERIA E SERVIZI PER LA CASA	210.551	270.313	219.534	202.249	202.416	118.706	131.391	187.977	123.151	199.261
-MOBILI IN LEGNO	83.257	128.299	122.799	71.864	79.720	-	-	64.772	25.348	63.396
-LENZUOLA, COPERTE E ALTRA BIANCHERIA PER LA CASA	9.585	6.765	6.401	13.773	10.865	4.078	11.977	6.513	5.877	6.935
-PENTOLE, POSATE E ALTRE STOVIGLIE PER LA CASA	7.652	31.877	12.638	2.559	9.649	-	2.294	3.616	5.468	7.162
-CUCINE, STUFE, SCALDABAGNI	-	426	-	1.434	505	-	-	399	1.008	1.027
-FRIGORIFERI	621	-	336	653	352	-	-	707	-	716
-LAVATRICI	7.660	894	1.387	2.326	2.373	-	-	2.724	-	3.873
-LAVASTOVIGLIE	-	-	-	382	120	-	-	-	-	39
-DETERSIVI E DETERGENTI	37.838	44.556	25.969	38.016	36.534	35.120	31.698	46.115	41.786	32.576
-SERVIZI DOMESTICI	17.293	7.527	7.583	1.790	5.795	20.080	13.105	7.717	-	5.919
-LAVANDERIA E TINTORIA	8.641	13.373	13.884	28.707	19.478	6.617	31.807	10.609	19.490	17.864
SERVIZI SANITARI E SPESE PER LA SALUTE	39.465	40.865	41.649	32.684	37.677	44.638	97.792	86.147	165.037	54.544
-ONORARI MEDICI E SIMILI	22.410	11.375	11.415	4.061	10.789	28.932	18.480	56.932	78.820	25.139
-MEDICINALI	12.176	12.368	7.955	12.188	11.133	15.706	21.137	14.479	57.324	13.181
TRASPORTI E COMUNICAZIONI	321.667	354.047	446.359	563.451	473.390	156.914	723.604	405.894	337.170	446.985
-SCOOTERS E MOTOCICLETTE	25.989	-	-	19.627	9.160	-	-	12.607	104.257	7.785
-BICICLETTE	3.898	873	1.667	1.428	1.628	-	-	-	995	1.233
-ASSICURAZIONE VEICOLI	69.909	60.858	46.375	35.471	44.525	55.394	41.450	57.337	11.938	48.632
-BENZINA PER VEICOLI	154.970	133.359	148.974	193.671	162.318	71.364	170.575	127.693	143.814	149.479
-TRAM, AUTOBUS, TAXI	4.103	6.601	13.547	20.100	13.777	12.094	10.553	10.072	13.027	13.024
-TELEFONO	24.052	25.399	31.614	36.371	30.798	10.551	41.188	27.043	34.982	27.881
-GETTONI TELEFONICI	603	2.885	1.262	1.587	1.455	-	2.046	1.699	214	1.537
RICREAZIONE, SPETTACOLI, ISTRUZIONE E CULTURA	158.453	236.713	243.835	202.346	223.937	182.273	193.200	209.063	176.238	196.695
-GIORNALI E RIVISTE	21.199	19.375	26.625	30.141	25.707	23.399	29.901	21.989	14.068	25.699
-LIBRI	19.046	6.610	38.967	32.052	35.001	125.712	34.966	29.033	12.741	26.633
-TASSE SCOLASTICHE E ALTRE SPESE PER L'ISTRUZIONE	20.303	7.414	36.907	25.469	24.409	6.719	19.842	20.842	40.953	17.893
-APPARECCHI RADIO, TV, GIRADISCHI, REGISTRATORI, DISCHI, FONOCASSETTE	12.603	106.802	32.229	15.210	31.920	14.450	16.747	55.047	15.469	24.684
-MACCHINE FOTOCINEMATOGRAFICHE, PELLICOLE	34.524	13.085	14.514	10.044	14.415	-	6.379	9.314	12.013	12.390
-ARTICOLI SPORTIVI E CAMPEGGIO	-	337	10.577	580	2.992	-	27.149	6.829	604	2.954
-PIANTE E FIORI	7.580	18.583	8.684	11.360	11.085	-	7.346	5.253	13.503	15.508
-GIOCATTOLE	23.398	17.208	19.532	11.224	14.840	975	6.549	15.813	4.275	14.386
-SERVIZI RICREATIVI	7.316	25.316	31.387	42.341	37.699	2.990	25.513	31.297	47.636	34.635
-ABBONAMENTI RADIO, TV	8.212	6.869	2.145	5.058	4.829	6.783	11.259	4.606	596	4.525
ALTRI BENI E SERVIZI	348.696	236.417	295.069	432.183	358.230	152.418	419.266	381.460	355.527	386.301
-DENARO DATO AI FIGLI	2.727	9.871	14.784	173.269	71.892	55.777	196.248	136.394	76.116	51.868
-SAPONETTE E ARTICOLI IGIENICI	28.560	31.264	23.088	40.569	31.769	17.627	36.131	32.244	27.609	31.113
-BARBIERE E PARRUCCHIERE	26.865	25.837	35.375	49.143	39.111	22.244	42.092	34.409	29.017	40.973
-BORSE E ARTICOLI IN PELLE	6.801	2.812	4.134	2.200	4.595	-	19.150	6.259	-	6.109
-ARGENTERIA, GIOIELLI, BIGIOTTERIA OROLOGI E SIMILI	582	-	8.446	2.647	3.801	-	-	4.202	8.256	11.459
-ARTICOLI DI CANCELLERIA	1.633	8.157	24.035	6.043	12.867	10.492	13.339	14.707	9.541	9.406
-ALBERGHI, PENSIONI, GITE E VIAGGI	259.820	138.127	152.075	139.336	167.704	40.611	102.804	129.384	184.763	206.091
-DI CUI: PASTI E CONSUMAZIONI FUORI CASA	96.132	119.957	85.132	133.233	115.516	40.611	102.804	97.370	179.050	151.859
CONSUMI NON ALIMENTARI	1.701.961	1.820.339	1.912.112	2.162.240	1.984.559	1.387.023	2.387.648	1.889.773	1.897.498	1.970.896
TOTALE CONSUMI	2.246.409	2.329.374	2.506.369	2.870.519	2.614.475	2.009.519	3.180.823	2.529.731	2.611.544	2.515.151

Tav. 8 segue — Valore dei consumi delle famiglie distinte secondo la condizione socio-economica del capo famiglia, l'ampiezza e il tipo (spesa media mensile per famiglia - lire)

H — DIPENDENTI - DIRIGENTI E IMPIEGATI - ALTRE ATTIVITÀ

GRUPPI E CATEGORIE DI CONSUMO	1 COMPONENTE			2 COMPONENTI			3 COMPONENTI			
	In età inferiore a 65 anni	In età di 65 anni e più	Totale	Con capo famiglia in età inferiore a 65 anni	Con capo famiglia in età di 65 anni e più	Totale	Due adulti e un bambino	Due adulti e un ragazzo	Tre adulti	Totale
PANE E CEREALI	34.301	31.633	34.247	53.230	45.527	53.095	68.402	73.199	75.726	72.451
-PANE	13.043	12.610	13.034	21.245	20.988	21.240	24.876	28.766	32.921	28.757
-PASTA	8.055	7.802	8.050	10.353	8.088	10.314	13.364	13.757	15.530	14.284
CARNE	66.114	69.583	66.183	113.842	87.064	113.374	143.245	152.243	158.856	150.878
-CARNE BOVINA	33.630	42.707	33.813	60.807	43.361	60.502	76.261	78.028	84.237	79.619
-POLLAME	8.677	3.955	8.582	15.259	14.958	15.254	20.033	22.713	21.846	21.345
-ALTRE CARNI (ESCLUSI I SALUMI)	7.001	1.109	6.882	14.689	10.355	14.613	18.109	19.844	21.153	19.517
PESCE	17.025	14.097	16.966	28.557	13.909	28.302	39.693	37.811	40.595	39.300
OLII E GRASSI	18.785	20.192	18.813	26.581	22.020	26.501	28.044	29.289	31.619	29.682
-OLIO DI OLIVA E DI SEMI	15.468	18.168	15.522	21.461	18.479	21.409	22.688	23.112	24.324	23.448
LATTE, FORMAGGI E UOVA	34.285	31.447	34.228	55.677	35.527	55.326	68.123	65.670	68.027	67.594
-LATTE	11.159	10.034	11.136	15.942	11.567	15.866	25.830	21.471	20.036	22.667
-FORMAGGI	18.704	18.272	18.696	33.427	18.356	33.164	35.518	36.442	39.696	37.282
-UOVA	4.422	3.141	4.396	6.308	5.604	6.296	6.775	7.757	8.295	7.645
PATATE, FRUTTA E ORTAGGI	39.599	43.764	39.683	65.353	50.574	65.095	74.312	81.855	92.078	82.552
-FRUTTA FRESCA E SECCA	19.944	21.780	19.981	33.123	26.996	33.016	39.279	41.158	48.136	42.955
ZUCCHERO, CAFFÈ, THE, CACAO E ALTRI GENERI ALIMENTARI	19.197	14.269	19.097	26.349	26.556	26.352	31.693	34.194	35.096	33.541
-ZUCCHERO	2.870	2.389	2.860	3.969	4.363	3.975	4.635	4.554	5.079	4.808
-CAFFÈ, THE E SURROGATI	11.492	8.780	11.437	14.105	12.464	14.077	16.231	16.022	18.804	17.068
BEVANDE	24.050	15.712	23.882	38.164	21.402	37.872	48.841	43.408	51.877	47.974
-ACQUA MINERALE	5.485	4.631	5.468	6.908	7.189	6.913	9.475	10.047	10.410	9.888
-VINO	8.039	7.147	8.021	16.942	9.413	16.811	21.452	17.021	23.497	20.837
CONSUMI ALIMENTARI E BEVANDE	253.356	240.697	253.099	407.753	302.579	405.917	502.353	517.669	553.874	523.972
TABACCO	21.686	1.801	21.287	27.129	16.942	26.951	35.225	28.842	29.773	31.287
VESTITARIO E CALZATURE	157.035	209.020	158.078	162.921	585.525	170.297	181.041	225.205	212.529	201.236
-ARTICOLI CONFEZIONATI	70.823	131.791	72.047	77.159	37.832	76.473	78.183	123.517	101.442	96.872
-CALZATURE	27.920	44.972	28.262	34.292	36.923	34.338	40.800	41.213	43.948	41.487
ABITAZIONE	252.248	215.878	251.519	292.435	236.540	291.459	277.374	317.348	353.246	314.202
-AFFITTO E SUBAFFITTO	75.339	16.463	74.157	75.501	27.691	74.666	90.465	76.116	55.410	74.381
-VALORE LOCATIVO	117.163	179.816	118.421	150.943	160.422	151.108	128.343	169.065	195.072	162.246
-SPESE PER MANUTENZIONE E RIPARAZIONI	16.056	-	15.734	8.798	6.466	8.757	8.238	7.380	28.868	15.535
COMBUSTIBILI ED ENERGIA ELETTRICA	74.109	327.333	79.192	91.790	140.744	92.644	84.201	99.791	111.709	97.852
-ENERGIA ELETTRICA	23.426	26.666	23.491	27.078	26.547	27.068	29.608	33.779	32.246	31.530
-GAS	21.104	4.492	20.771	32.330	43.011	32.517	30.381	27.585	35.738	31.708
-KEROSENE ED ALTRI COMBUSTIBILI	9.535	293.410	15.233	9.321	51.103	10.050	4.511	4.013	16.027	8.444
-SPESE PER RISCALDAMENTO CENTRALE	19.769	-	19.372	21.297	20.083	21.276	16.689	32.053	22.053	22.352

Tav. 8 segue — Valore dei consumi delle famiglie distinte secondo la condizione socio-economica del capo famiglia, l'ampiezza e il tipo (spesa media mensile per famiglia - lire)

Segue H — DIPENDENTI - DIRIGENTI E IMPIEGATI - ALTRE ATTIVITÀ

GRUPPI E CATEGORIE DI CONSUMO	1 COMPONENTE			2 COMPONENTI			3 COMPONENTI			
	In età inferiore a 65 anni	In età di 65 anni e più	Totale	Con capo famiglia in età inferiore a 65 anni	Con capo famiglia in età di 65 anni e più	Totale	Due adulti e un bambino	Due adulti e un ragazzo	Tre adulti	Totale
MOBILI, ARTICOLI DI ARREDAMENTO, APPARECCHI, UTENSILERIA E SERVIZI PER LA CASA	127.837	97.726	127.233	162.073	86.664	160.757	162.291	158.865	156.503	157.288
- MOBILI IN LEGNO	7.225	-	7.080	54.218	23.726	53.686	45.351	30.834	25.240	33.490
- LENZUOLA, COPERTE E ALTRA BIANCHERIA PER LA CASA	3.601	1.484	3.559	5.574	5.273	5.569	4.954	4.946	8.880	6.250
- PENTOLE, POSATE E ALTRE STOVIGLIE PER LA CASA	2.033	870	2.010	5.685	-	5.586	4.506	3.806	5.475	4.799
- CUCINE, STUFE, SCALDABAGNI	1.234	-	1.209	1.159	-	1.139	721	3.275	1.173	1.498
- FRIGORIFERI	1.989	-	1.949	2.184	-	2.146	1.016	259	1.641	1.028
- LAVATRICI	990	-	970	3.141	-	3.086	348	1.530	4.768	2.387
- LAVASTOVIGLIE	-	-	-	774	5.131	850	1.035	1.456	1.857	1.401
- DETERSIVI E DETERGENTI	15.178	2.705	14.927	25.775	16.919	25.620	30.505	27.060	31.377	29.875
- SERVIZI DOMESTICI	4.443	7.888	4.512	6.074	8.210	6.111	8.826	7.303	6.599	7.405
- LAVANDERIA E TINTORIA	22.517	10.152	22.269	19.115	9.990	18.956	16.043	18.886	24.228	19.753
SERVIZI SANITARI E SPESE PER LA SALUTE	18.078	2.594	17.768	24.196	6.796	23.892	29.727	42.134	35.626	34.711
- ONORARI MEDICI E SIMILI	7.340	-	7.193	8.565	1.096	8.434	12.432	26.062	13.233	16.110
- MEDICINALI	4.574	2.594	4.535	8.715	5.700	8.663	10.933	9.633	12.713	11.120
TRASPORTI E COMUNICAZIONI	221.221	105.193	218.893	277.326	168.345	275.424	393.859	424.000	422.838	404.190
- SCOOTERS E MOTOCICLETTE	364	-	357	2.918	-	2.867	-	1.898	5.991	2.606
- BICICLETTE	183	-	179	1.016	-	998	1.224	1.177	582	947
- ASSICURAZIONE VEICOLI	18.149	9.663	17.979	33.623	26.640	33.502	28.822	33.869	40.562	33.458
- BENZINA PER VEICOLI	88.945	55.496	88.274	117.367	88.919	116.870	136.896	132.894	129.471	131.887
- TRAM, AUTOBUS, TAXI	6.972	2.218	6.877	9.274	6.756	9.230	7.179	9.483	15.702	10.824
- TELEFONO	22.857	16.055	22.721	25.951	21.046	25.865	24.020	31.289	34.070	29.461
- GETTONI TELEFONICI	1.566	8.325	1.701	1.332	1.860	1.341	952	972	1.192	1.070
RICREAZIONE, SPETTACOLI, ISTRUZIONE E CULTURA	105.420	77.454	104.858	119.626	85.096	119.026	134.273	185.408	149.240	151.037
- GIORNALI E RIVISTE	17.420	16.632	17.404	21.370	12.505	21.216	20.444	23.825	22.008	21.622
- LIBRI	17.512	18.529	17.533	16.292	6.581	16.122	9.210	16.296	24.341	16.192
- TASSE SCOLASTICHE E ALTRE SPESE PER L'ISTRUZIONE	2.221	-	2.176	4.857	-	4.772	5.345	12.497	14.189	10.562
- APPARECCHI RADIO, TV, GIRADISCHI, REGISTRATORI, DISCHI, FONOCASSETTE	12.841	15.898	12.902	14.299	40.090	14.750	14.041	18.182	17.779	16.391
- MACCHINE FOTOCINEMATOGRAFICHE, PELLICOLE	7.634	239	7.485	8.937	3.449	8.841	9.471	6.433	11.332	9.227
- ARTICOLI SPORTIVI E CAMPEGGIO	1.302	-	1.276	2.059	-	2.023	1.967	1.668	2.158	1.906
- PIANTE E FIORI	8.797	20.512	9.033	11.657	2.375	11.495	8.948	12.596	12.749	11.118
- GIOCATTOLI	2.815	2.433	2.807	7.809	-	7.673	25.360	26.527	4.630	18.061
- SERVIZI RICREATIVI	22.341	2.138	21.935	20.145	1.791	19.825	19.159	32.403	26.861	24.869
- ABBONAMENTI RADIO, TV	3.318	-	3.252	4.785	14.997	4.964	4.532	5.608	4.978	5.066
ALTRI BENI E SERVIZI	249.073	96.664	246.014	288.396	237.894	287.515	258.689	289.412	388.899	311.020
- DENARO DATO AI FIGLI	8.652	-	8.478	16.879	36.727	17.225	4.524	14.019	91.153	38.026
- SAPONETTE E ARTICOLI IGIENICI	25.545	7.710	25.187	29.860	30.111	29.865	32.670	25.064	34.300	31.277
- BARBIERE E PARRUCCHIERE	31.998	29.800	31.954	38.461	29.583	38.306	35.602	38.631	39.677	37.641
- BORSE E ARTICOLI IN PELLE	5.573	3.575	5.533	4.019	4.218	4.022	3.512	6.557	3.090	4.346
- ARGENTERIA, GIOIELLI, BIGIOTTERIA	-	-	-	-	-	-	-	-	-	-
- OROLOGI E SIMILI	4.203	-	4.119	6.577	5.745	6.562	14.106	7.249	4.286	8.620
- ARTICOLI DI CANCELLERIA	1.034	1.730	1.048	2.563	173	2.522	2.277	10.740	5.846	5.794
- ALBERGHI, PENSIONI, GITE E VIAGGI	161.078	30.511	158.457	162.504	76.105	160.996	128.824	151.725	178.479	150.372
- DI CUI: PASTI E CONSUMAZIONI FUORI CASA	127.030	30.511	125.092	120.450	64.808	119.479	103.609	113.981	157.624	124.424
CONSUMI NON ALIMENTARI	1.226.707	1.133.663	1.224.842	1.445.892	1.564.546	1.447.965	1.556.680	1.771.005	1.860.363	1.702.823
TOTALE CONSUMI	1.480.063	1.374.360	1.477.941	1.853.645	1.867.125	1.853.882	2.059.033	2.288.674	2.414.237	2.226.795

Tav. 8 segue — Valore dei consumi delle famiglie distinte secondo la condizione socio-economica del capo famiglia, l'ampiezza e il tipo (spesa media mensile per famiglia - lire)

Segue H — DIPENDENTI - DIRIGENTI E IMPIEGATI - ALTRE ATTIVITÀ

GRUPPI E CATEGORIE DI CONSUMO	4 COMPONENTI					5 COMPONENTI			6 e più compo- nenti	Totale
	Due adulti e due bambini	Due adulti, un bambino e un ragazzo	Due adulti e due ragazzi	Quattro adulti	Totale	Due adulti e tre ragazzi	Cinque adulti	Totale		
PANE E CEREALI	83.201	89.720	88.163	94.948	91.193	111.464	112.716	107.011	124.690	74.934
-PANE	27.864	34.054	35.489	41.106	37.142	42.915	51.044	45.912	54.285	30.478
-PASTA	18.456	17.468	18.154	18.472	18.360	22.052	22.966	21.775	25.684	15.157
CARNE	160.391	166.788	174.460	193.548	181.638	226.664	243.689	210.945	224.435	150.763
-CARNE BOVINA	85.207	91.488	91.483	97.549	94.809	124.605	139.518	114.288	105.699	78.969
-POLLAME	19.709	23.873	24.677	27.188	25.351	34.401	29.869	26.764	33.796	20.785
-ALTRE CARNI (ESCLUSI I SALUMI)	30.088	21.333	24.049	31.687	26.922	21.736	32.432	30.315	43.376	21.130
PESCE	57.995	46.287	53.796	53.964	51.991	69.499	67.047	57.987	66.446	41.059
OLII E GRASSI	32.767	36.746	35.400	40.121	36.999	58.698	52.051	44.414	41.114	31.671
-OLIO DI OLIVA E DI SEMI	28.488	30.763	28.773	31.676	29.940	47.428	43.090	36.822	33.896	25.618
LATTE, FORMAGGI E UOVA	84.559	78.904	80.002	82.557	81.115	101.458	97.897	93.761	107.051	68.994
-LATTE	33.598	30.030	27.348	24.997	27.783	34.355	30.780	32.352	34.787	22.895
-FORMAGGI	40.406	39.067	42.682	46.651	42.959	52.716	52.027	48.570	57.997	37.559
-UOVA	10.555	9.807	9.972	10.909	10.373	14.387	15.090	12.839	14.267	8.540
PATATE, FRUTTA E ORTAGGI	87.582	82.983	92.277	103.995	94.725	115.604	125.612	107.336	121.939	81.254
-FRUTTA FRESCA E SECCA	45.294	43.119	45.553	53.488	48.143	61.442	65.324	55.006	61.520	41.551
ZUCCHERO, CAFFÈ, THE, CACAO E ALTRI GENERI ALIMENTARI	39.294	38.404	39.975	40.905	39.988	56.997	49.127	43.936	49.002	33.892
-ZUCCHERO	7.225	6.902	6.256	6.857	6.612	11.105	9.569	8.148	8.938	5.419
-CAFFÈ, THE E SURROGATI	18.977	19.329	19.559	20.842	19.834	24.570	26.453	21.815	24.157	17.358
BEVANDE	44.728	47.418	49.325	54.244	50.032	65.704	57.985	53.943	56.299	44.473
-ACQUA MINERALE	7.762	9.553	6.969	9.627	8.786	12.348	10.844	9.088	9.585	8.377
-VINO	16.908	17.213	25.613	26.047	22.568	28.594	24.992	24.746	30.656	19.650
CONSUMI ALIMENTARI E BEVANDE	590.517	587.250	613.398	664.282	627.681	806.088	806.124	719.333	790.976	527.040
TABACCO	34.608	33.410	36.932	36.802	34.572	51.588	38.124	35.498	35.239	30.734
VESTIARIO E CALZATURE	217.186	183.609	210.299	242.869	222.718	301.635	243.733	212.547	310.228	202.107
-ARTICOLI CONFEZIONATI	107.551	77.003	94.676	110.716	101.426	172.130	109.199	96.399	119.737	92.418
-CALZATURE	44.644	42.086	43.998	48.902	44.496	69.761	57.286	48.776	78.249	41.502
ABITAZIONE	267.071	278.074	333.421	396.565	355.501	343.823	369.426	328.029	309.195	315.429
-AFFITTO E SUBAFFITTO	73.610	73.308	74.301	61.334	68.567	78.294	57.661	68.904	45.383	70.998
-VALORE LOCATIVO	145.371	148.112	171.307	192.525	175.009	191.909	196.222	179.616	196.881	161.090
-SPESE PER MANUTENZIONE E RIPARAZIONI	7.698	5.809	20.686	54.537	42.298	29.839	42.173	21.510	11.224	23.083
COMBUSTIBILI ED ENERGIA										
ELETTRICA	84.454	84.245	87.932	114.556	100.377	102.430	109.549	95.001	103.438	95.102
-ENERGIA ELETTRICA	40.253	33.993	36.425	41.807	37.609	46.907	43.679	39.399	52.074	33.067
-GAS	23.504	24.512	27.552	37.766	29.779	24.414	37.822	28.522	27.486	29.218
-KEROSENE ED ALTRI COMBUSTIBILI	7.981	1.099	4.016	9.688	8.895	7.472	7.395	6.208	8.022	9.578
-SPESE PER RISCALDAMENTO CENTRALE	11.038	17.314	16.644	23.273	18.273	23.219	18.590	17.306	13.226	19.698

Tav. 8 segue — Valore dei consumi delle famiglie distinte secondo la condizione socio-economica del capo famiglia, l'ampiezza e il tipo (spesa media mensile per famiglia - lire)

Segue H — DIPENDENTI - DIRIGENTI E IMPIEGATI - ALTRE ATTIVITÀ

GRUPPI E CATEGORIE DI CONSUMO	4 COMPONENTI					5 COMPONENTI					Totale
	Due adulti e due bambini	Due adulti, un bambino e un ragazzo	Due adulti e due ragazzi	Quattro adulti	Totale	Due adulti e tre ragazzi	Cinque adulti	Totale	6 e più componenti		
MOBILI, ARTICOLI DI ARREDAMENTO, APPARECCHI, UTENSILERIA E SERVIZI PER LA CASA	201.217	215.074	148.096	237.240	201.765	175.067	239.133	169.885	154.901	168.157	
-MOBILI IN LEGNO	86.609	87.259	17.583	80.300	61.467	-	25.905	25.883	6.039	39.575	
-LENZUOLA, COPERTE E ALTRA BIANCHERIA PER LA CASA	6.028	8.504	9.831	11.689	9.035	15.261	26.173	12.322	9.240	7.286	
-PENTOLE, POSATE E ALTRE STOVIGLIE PER LA CASA	6.115	3.356	5.485	10.449	7.174	6.044	30.866	12.439	23.247	6.659	
-CUCINE, STUFE, SCALDABAGNI	1.070	-	1.521	2.520	1.974	2.019	2.339	1.357	-	1.476	
-FRIGORIFERI	3.639	1.765	2.364	1.207	2.609	2.956	1.272	1.376	857	1.839	
-LAVATRICI	8.405	706	1.850	4.941	3.287	8.874	-	779	2.847	2.434	
-LAVASTOVIGLIE	-	-	2.263	-	855	-	-	-	2.642	867	
-DETERSIVI E DETERGENTI	36.335	35.391	31.578	39.429	35.304	52.347	34.322	37.123	40.228	29.806	
-SERVIZI DOMESTICI	2.121	11.830	11.654	4.767	7.050	-	19.854	8.377	40	6.491	
-LAVANDERIA E TINTORIA	12.887	14.087	15.656	22.289	17.679	27.601	18.101	15.135	11.533	18.616	
SERVIZI SANITARI E SPESE PER LA SALUTE	23.850	35.773	31.578	69.172	44.524	47.725	63.374	43.707	66.593	35.679	
-ONORARI MEDICI E SIMILI	8.418	13.954	9.583	27.056	17.043	10.754	15.985	11.122	44.750	14.582	
-MEDICINALI	12.193	7.999	7.285	11.185	9.698	9.141	12.999	9.410	10.752	9.194	
TRASPORTI E COMUNICAZIONI	334.600	296.042	368.628	522.026	412.385	350.139	387.092	310.698	490.181	355.100	
-SCOOTER E MOTOCICLETTE	1.457	1.712	-	7.439	3.537	-	18.895	11.806	2.893	3.469	
-BICICLETTE	737	456	2.506	1.141	1.561	-	-	-	172	915	
-ASSICURAZIONE VEICOLI	38.562	24.411	33.410	42.790	35.816	48.389	30.993	30.457	38.744	31.891	
-BENZINA PER VEICOLI	145.663	129.003	135.109	153.610	141.092	154.692	149.276	140.124	147.116	127.493	
-TRAM, AUTOBUS, TAXI	4.976	8.926	7.839	19.265	12.833	10.033	24.805	14.253	22.526	11.394	
-TELEFONO	22.974	24.274	28.380	37.473	30.127	29.373	42.333	31.499	40.343	28.754	
-GETTONI TELEFONICI	785	930	1.477	1.725	1.404	3.960	2.144	1.714	1.542	1.382	
RICREAZIONE, SPETTACOLI, ISTRUZIONE E CULTURA	203.252	149.001	191.942	205.675	191.827	257.679	227.591	183.007	165.256	155.471	
-GIORNALI E RIVISTE	16.911	16.524	20.150	22.325	20.425	20.089	27.326	21.130	21.058	20.522	
-LIBRI	62.530	11.480	23.465	31.154	34.469	13.535	42.425	28.417	26.420	23.475	
-TASSE SCOLASTICHE E ALTRE SPESE PER L'ISTRUZIONE	13.536	10.683	11.493	28.950	17.721	13.651	43.873	19.722	16.559	11.736	
-APPARECCHI RADIO, TV, GIRADISCHI, REGISTRATORI, DISCHI, FONOCASSETTE	5.103	27.477	18.701	21.248	19.300	10.396	14.927	13.567	6.815	15.899	
-MACCHINE FOTOCINEMATOGRAFICHE, PELLICOLE	8.730	8.733	8.163	12.295	10.014	15.753	9.457	10.194	23.662	9.802	
-ARTICOLI SPORTIVI E CAMPEGGIO	5.527	259	1.464	5.925	2.946	892	770	2.113	1.088	2.139	
-PIANTE E FIORI	16.117	12.356	12.466	19.593	15.124	11.858	15.093	9.723	7.379	11.827	
-GIOCATTOLE	26.896	33.045	16.288	4.417	15.495	23.698	3.907	17.024	14.019	13.251	
-SERVIZI RICREATIVI	23.657	15.717	45.539	29.933	30.857	67.796	48.858	35.987	36.111	26.964	
-ABBONAMENTI RADIO, TV	1.215	2.694	3.911	5.757	4.120	4.355	4.190	5.045	7.530	4.594	
ALTRI BENI E SERVIZI	298.517	235.119	281.661	428.768	333.303	370.458	488.611	343.332	356.391	309.635	
-DENARO DATO AI FIGLI	3.621	7.535	25.694	135.581	61.061	23.265	245.716	109.647	137.131	48.064	
-SAPONETTE E ARTICOLI IGIENICI	38.385	31.016	24.729	33.661	30.572	36.832	30.443	29.161	27.270	29.623	
-BARBIERE E PARRUCCHIERE	33.524	30.405	36.634	42.197	37.428	60.445	44.495	41.701	43.275	37.454	
-BORSE E ARTICOLI IN PELLE	4.304	2.579	2.646	3.338	3.121	273	3.189	3.339	2.704	3.936	
-ARGENTERIA, GIOIELLI, BIGIOTTERIA	6.639	3.975	5.262	9.332	6.551	4.786	13.777	7.355	5.081	6.776	
-OROLOGI E SIMILI	5.002	5.993	12.373	5.854	8.917	13.313	4.599	9.157	8.360	5.976	
-ALBERGHI, PENSIONI, GITE E VIAGGI	156.038	121.088	139.627	162.881	147.717	205.776	115.449	116.014	101.661	147.300	
-DI CUI: PASTI E CONSUMAZIONI FUORI CASA	127.558	102.963	92.005	112.922	112.325	124.927	109.463	86.226	92.207	115.304	
CONSUMI NON ALIMENTARI	1.664.755	1.510.347	1.690.489	2.253.673	1.896.972	2.000.544	2.166.633	1.721.704	1.991.422	1.667.414	
TOTALE CONSUMI	2.255.272	2.097.597	2.303.887	2.917.955	2.524.653	2.806.632	2.972.757	2.441.037	2.782.398	2.194.454	

Tav. 8 segue — Valore dei consumi delle famiglie distinte secondo la condizione socio-economica del capo famiglia, l'ampiezza e il tipo (spesa media mensile per famiglia - lire)

/ — DIPENDENTI - DIRIGENTI E IMPIEGATI - TOTALE

GRUPPI E CATEGORIE DI CONSUMO	1 COMPONENTE			2 COMPONENTI			3 COMPONENTI			
	In età inferiore a 65 anni	In età di 65 anni e più	Totale	Con capo famiglia in età inferiore a 65 anni	Con capo famiglia in età di 65 anni e più	Totale	Due adulti e un bambino	Due adulti e un ragazzo	Tre adulti	Totale
PANE E CEREALI	34.733	30.751	34.657	55.946	43.065	55.705	68.992	76.938	73.994	73.093
-PANE	13.250	12.452	13.235	21.887	20.061	21.853	24.790	30.549	32.428	29.093
-PASTA	7.818	7.779	7.817	10.101	7.739	10.057	13.094	13.798	14.422	13.799
CARNE	67.213	68.557	67.237	114.911	92.324	114.488	141.636	162.906	158.615	153.280
-CARNE BOVINA	34.584	42.907	34.743	61.776	47.401	61.506	75.440	85.111	83.003	80.770
-POLLAME	9.052	3.630	8.948	15.093	15.444	15.100	18.922	22.201	23.605	21.512
-ALTRE CARNI (ESCLUSI I SALUMI)	6.728	1.234	6.622	13.845	12.921	13.828	17.494	19.940	20.600	19.176
PESCE	17.455	13.307	17.375	28.345	22.406	28.234	38.919	35.324	37.095	37.112
OLII E GRASSI	18.219	18.898	18.232	26.397	20.424	26.285	27.585	28.961	31.245	29.303
-OLIO DI OLIVA E DI SEMI	15.009	16.791	15.043	20.977	16.048	20.884	21.852	21.984	23.512	22.548
LATTE,FORMAGGI E UOVA	34.186	29.975	34.105	56.322	40.094	56.019	68.474	68.703	67.380	68.204
-LATTE	11.230	9.440	11.196	16.003	13.841	15.963	25.699	22.007	20.038	22.677
-FORMAGGI	18.591	17.018	18.560	34.088	20.385	33.831	35.966	39.154	39.371	38.043
-UOVA	4.365	3.517	4.349	6.231	5.868	6.225	6.809	7.542	7.971	7.484
PATATE,FRUTTA E ORTAGGI	40.531	41.748	40.554	66.026	49.951	65.724	74.354	83.885	89.359	82.259
-FRUTTA FRESCA E SECCA	21.104	21.232	21.106	33.538	25.982	33.396	39.663	43.067	46.362	42.960
ZUCCHERO,CAFFE',THE,CACAO										
E ALTRI GENERI ALIMENTARI	19.154	13.799	19.051	27.573	22.929	27.486	32.348	34.992	34.073	33.675
-ZUCCHERO	2.802	2.521	2.796	3.813	3.981	3.816	4.572	4.836	4.884	4.787
-CAFFE',THE E SURROGATI	11.335	8.240	11.276	14.434	11.926	14.387	16.303	16.204	17.934	16.816
BEVANDE	25.647	14.989	25.443	39.060	21.478	38.731	49.803	46.439	49.769	48.336
-ACQUA MINERALE	5.358	4.250	5.337	7.506	7.351	7.504	9.800	10.666	10.323	10.158
-VINO	9.182	7.129	9.143	17.474	7.665	17.290	21.054	19.287	22.551	20.888
CONSUMI ALIMENTARI E BEVANDE	257.138	232.024	256.654	414.580	312.671	412.672	502.111	538.148	541.530	525.262
TABACCO	21.609	1.653	21.225	27.476	12.227	27.190	33.751	29.810	29.845	31.006
VESTIARIO E CALZATURE	158.318	194.585	159.015	201.209	430.705	205.521	198.556	235.304	209.661	210.542
-ARTICOLI CONFEZIONATI	70.652	120.942	71.618	84.296	31.680	83.307	93.508	120.967	96.430	101.060
-CALZATURE	28.487	43.703	28.779	33.852	29.031	33.761	39.731	43.487	43.900	41.810
ABITAZIONE	248.527	205.837	247.708	290.715	244.690	289.851	284.351	328.590	344.484	317.387
-AFFITTO E SUBAFFITTO	74.405	15.107	73.266	75.802	19.985	74.753	89.762	75.138	58.932	74.878
-VALORE LOCATIVO	114.546	172.744	115.664	147.652	181.620	148.291	128.801	164.253	188.625	159.644
-SPESE PER MANUTENZIONE E RIPARAZIONI	16.320	-	16.007	9.612	4.667	9.519	12.372	16.059	22.717	17.008
COMBUSTIBILI ED ENERGIA ELETTRICA	74.473	306.719	78.934	98.370	110.541	98.599	86.815	108.581	111.406	101.348
-ENERGIA ELETTRICA	23.032	25.812	23.086	26.590	25.489	26.570	28.524	32.092	31.492	30.536
-GAS	22.222	4.122	21.874	32.668	33.677	32.687	33.282	30.094	37.706	33.970
-KEROSENE ED ALTRI COMBUSTIBILI	9.200	269.257	14.195	12.172	36.881	12.636	3.863	4.019	14.017	7.458
-SPESE PER RISCALDAMENTO CENTRALE	19.635	-	19.258	24.187	14.494	24.005	18.724	40.525	23.363	26.188

Tav. 8 segue — Valore dei consumi delle famiglie distinte secondo la condizione socio-economica del capo famiglia, l'ampiezza e il tipo (spesa media mensile per famiglia - lire)

Segue I — DIPENDENTI - DIRIGENTI E IMPIEGATI - TOTALE

GRUPPI E CATEGORIE DI CONSUMO	1 COMPONENTE			2 COMPONENTI			3 COMPONENTI			Totale
	In età inferiore a 65 anni	In età di 65 anni e più	Totale	Con capo famiglia in età inferiore a 65 anni	Con capo famiglia in età di 65 anni e più	Totale	Due adulti e un bambino	Due adulti e un ragazzo	Tre adulti	
MOBILI, ARTICOLI DI ARREDAMENTO, APPARECCHI, UTENSILERIA E SERVIZI PER LA CASA	123.014	91.454	122.408	187.797	84.372	185.855	168.743	170.937	166.788	166.826
- MOBILI IN LEGNO	6.339	-	6.217	64.296	17.123	63.410	49.244	29.016	33.379	37.193
- LENZUOLA, COPERTE E ALTRA BIANCHERIA PER LA CASA	3.534	1.362	3.492	5.524	7.957	5.569	5.035	4.728	7.903	5.881
- PENTOLE, POSATE E ALTRE STOVIGLIE PER LA CASA	4.851	798	4.774	5.344	3.292	5.305	4.240	3.881	4.731	4.417
- CUCINE, STUFE, SCALDABAGNI	1.438	-	1.410	1.245	5.270	1.321	565	2.689	1.119	1.334
- FRIGORIFERI	2.112	-	2.072	1.699	-	1.667	796	803	1.479	1.022
- LAVATRICI	868	-	851	3.702	-	3.633	818	1.238	7.220	3.316
- LAVASTOVIGLIE	-	-	-	602	3.703	661	811	977	1.403	1.047
- DETERSIVI E DETERGENTI	15.181	4.254	14.971	25.706	17.726	25.556	30.344	29.441	31.154	30.330
- SERVIZI DOMESTICI	3.898	7.239	3.962	5.816	5.925	5.818	9.162	7.504	6.478	7.557
- LAVANDERIA E TINTORIA	21.874	9.317	21.633	19.274	9.597	19.092	17.102	18.085	21.999	19.131
SERVIZI SANITARI E SPESE PER LA SALUTE	18.042	2.755	17.747	26.335	7.960	25.990	30.777	53.508	50.851	43.861
- ONORARI MEDICI E SIMILI	7.021	-	6.886	9.916	791	9.745	13.087	35.976	18.176	21.091
- MEDICINALI	4.641	2.755	4.604	9.079	7.169	9.043	11.471	10.465	13.444	11.780
TRASPORTI E COMUNICAZIONI	220.584	98.016	218.230	319.196	340.023	319.586	422.099	404.655	457.088	423.471
- SCOOTERS E MOTOCICLETTE	519	-	509	2.271	-	2.228	629	1.273	4.594	2.194
- BICICLETTE	1.039	-	1.019	884	-	867	1.097	799	503	781
- ASSICURAZIONE VEICOLI	19.740	8.867	19.531	40.990	19.226	40.581	35.679	41.351	39.052	37.624
- BENZINA PER VEICOLI	90.497	50.928	89.737	122.508	84.932	121.802	139.582	144.425	136.485	138.680
- TRAM, AUTOBUS, TAXI	6.764	3.518	6.702	9.822	5.360	9.738	8.475	11.683	15.984	11.987
- TELEFONO	22.768	14.733	22.613	25.778	19.486	25.660	24.196	29.439	33.329	28.909
- GETTONI TELEFONICI	1.594	7.640	1.711	1.540	1.342	1.536	1.186	1.006	1.138	1.134
RICREAZIONE, SPETTACOLI, ISTRUZIONE E CULTURA	105.113	75.114	104.539	136.148	67.938	134.866	138.292	205.956	154.761	161.557
- GIORNALI E RIVISTE	17.940	15.263	17.889	23.441	12.939	23.244	21.850	25.846	22.179	22.847
- LIBRI	16.804	17.004	16.808	15.081	6.929	14.928	8.861	27.505	25.664	19.712
- TASSE SCOLASTICHE E ALTRE SPESE PER L'ISTRUZIONE	1.948	-	1.911	3.967	-	3.892	7.626	16.351	15.997	13.121
- APPARECCHI RADIO, TV, GIRADISCHI, REGISTRATORI, DISCHI, FONOCASSETTE	11.804	14.589	11.858	16.960	28.933	17.185	13.512	19.365	15.969	15.982
- MACCHINE FOTOCINEMATOGRAFICHE, PELLICOLE	7.395	220	7.257	9.724	2.489	9.588	10.888	10.072	9.847	10.128
- ARTICOLI SPORTIVI E CAMPEGGIO	1.172	-	1.150	1.704	-	1.672	2.237	2.956	2.378	2.430
- PIANTE E FIORI	9.009	18.824	9.198	14.685	1.714	14.441	9.531	18.241	13.402	13.192
- GIOCATTOLI	2.738	2.233	2.728	11.314	-	11.101	23.673	22.787	5.091	16.794
- SERVIZI RICREATIVI	24.444	1.962	24.012	23.061	1.293	22.652	20.640	34.560	27.053	26.487
- ABBONAMENTI RADIO, TV	3.160	4.035	3.177	5.107	10.823	5.214	4.104	5.416	4.980	4.858
ALTRI BENI E SERVIZI	249.038	92.215	246.026	315.362	212.032	313.419	307.637	337.946	393.638	343.778
- DENARO DATO AI FIGLI	7.688	-	7.540	14.388	26.506	14.616	4.104	18.190	91.686	39.062
- SAPONETTE E ARTICOLI IGIENICI	25.014	10.499	24.735	29.869	24.970	29.777	34.298	28.118	32.491	31.823
- BARBIERE E PARRUCCHIERE	31.621	27.347	31.539	40.081	33.570	39.959	36.607	43.585	40.702	39.770
- BORSE E ARTICOLI IN PELLE	5.332	3.281	5.293	5.431	3.044	5.386	3.848	8.364	3.057	4.957
- ARGENTERIA, GIOIELLI, BIGIOTTERIA	3.997	-	3.921	11.621	4.146	11.480	12.779	15.431	4.065	10.185
- OROLOGI E SIMILI	1.542	1.588	1.543	2.446	125	2.402	2.431	13.529	5.517	6.650
- ARTICOLI DI CANCELLERIA	161.300	28.083	158.741	185.679	79.810	183.689	177.799	172.241	180.972	175.021
- ALBERGHI, PENSIONI, GITE E VIAGGI	-	-	-	-	-	-	-	-	-	-
- DI CUI: PASTI E CONSUMAZIONI FUORI CASA	130.473	28.083	128.507	134.789	71.658	133.603	130.493	135.712	155.364	139.370
CONSUMI NON ALIMENTARI	1.218.718	1.068.348	1.215.832	1.602.608	1.510.488	1.600.877	1.671.021	1.875.287	1.918.522	1.799.776
TOTALE CONSUMI	1.475.856	1.300.372	1.472.486	2.017.188	1.823.159	2.013.549	2.173.132	2.413.435	2.460.052	2.325.038

Tav. 8 segue — Valore dei consumi delle famiglie distinte secondo la condizione socio-economica del capo famiglia, l'ampiezza e il tipo (spesa media mensile per famiglia - lire)
Segue I — DIPENDENTI - DIRIGENTI E IMPIEGATI - TOTALE

GRUPPI E CATEGORIE DI CONSUMO	4 COMPONENTI					5 COMPONENTI			6 e più componenti	Totale
	Due adulti e due bambini	Due adulti, un bambino e un ragazzo	Due adulti e due ragazzi	Quattro adulti	Totale	Due adulti e tre ragazzi	Cinque adulti	Totale		
PANE E CEREALI	82.061	87.147	88.184	94.358	90.791	106.086	116.360	107.993	123.486	75.983
-PANE	28.521	33.320	35.529	40.675	37.140	43.631	51.527	45.935	53.421	30.857
-PASTA	16.859	16.743	17.983	18.295	17.960	20.631	23.912	22.218	26.279	14.966
CARNE	155.107	163.976	175.641	199.819	183.103	229.919	242.238	204.881	226.364	152.872
-CARNE BOVINA	82.684	88.126	93.767	103.080	96.520	118.258	139.189	111.647	112.346	80.736
-POLLAME	19.427	24.279	23.380	27.972	25.186	32.669	30.078	25.566	31.592	20.790
-ALTRE CARNI (ESCLUSI I SALUMI)	26.558	20.734	22.274	31.169	26.154	35.657	31.606	29.415	39.927	20.596
PESCE	53.285	42.728	51.427	51.767	49.197	69.634	62.050	53.260	64.960	39.444
OLII E GRASSI	31.036	34.051	35.622	40.729	36.920	54.221	52.128	43.830	39.120	31.452
-OLIO DI OLIVA E DI SEMI	26.587	27.936	28.311	32.383	29.614	43.372	43.233	36.028	32.285	25.095
LATTE, FORMAGGI E UOVA	84.569	77.317	79.330	85.345	81.782	98.541	95.283	92.996	100.684	69.601
-LATTE	33.522	29.275	27.083	26.035	27.991	34.030	31.013	33.593	34.310	23.232
-FORMAGGI	41.043	38.585	42.881	48.361	43.738	50.485	50.029	47.155	52.809	38.030
-UOVA	10.004	9.457	9.366	10.949	10.053	14.026	14.241	12.248	13.565	8.339
PATATE, FRUTTA E ORTAGGI	84.124	83.048	90.585	106.018	95.014	107.178	127.556	106.303	116.657	81.760
-FRUTTA FRESCA E SECCA	45.119	44.157	45.870	54.899	49.063	57.515	64.102	54.158	60.054	42.219
ZUCCHERO, CAFFE', THE, CACAO										
E ALTRI GENERI ALIMENTARI	38.163	38.048	39.141	41.766	40.252	55.789	48.311	43.572	47.261	34.280
-ZUCCHERO	6.891	6.684	5.858	6.896	6.539	10.336	9.471	8.057	8.979	5.375
-CAFFE', THE E SURROGATI	18.396	19.053	18.459	21.686	19.922	23.612	25.531	21.503	22.820	17.339
BEVANDE	52.096	45.815	49.035	54.836	51.128	63.214	60.147	50.763	58.118	45.367
-ACQUA MINERALE	7.577	9.405	8.614	10.105	9.498	12.555	11.097	8.800	8.535	8.744
-VINO	23.085	16.770	24.028	25.828	22.878	27.152	26.080	22.420	34.184	20.075
CONSUMI ALIMENTARI E BEVANDE	580.441	572.130	608.965	674.638	628.187	784.582	804.073	703.598	776.650	530.759
TABACCO	33.852	34.438	36.196	36.338	34.494	53.336	38.437	35.073	33.254	30.695
VESTIARIO E CALZATURE	208.278	194.537	212.854	244.117	223.358	296.642	255.452	208.879	296.020	210.149
-ARTICOLI CONFEZIONATI	96.502	87.111	98.420	115.189	103.753	168.323	116.198	95.514	112.935	95.322
-CALZATURE	45.680	42.283	42.737	49.310	44.744	65.632	55.931	46.187	76.754	41.496
ABITAZIONE	277.492	278.517	328.030	379.687	345.564	344.633	366.399	321.871	310.262	313.076
-AFFITTO E SUBAFFITTO	75.828	72.282	71.303	61.629	68.774	71.974	64.750	66.042	44.584	70.844
-VALORE LOCATIVO	138.699	150.229	173.663	190.385	172.961	202.194	186.910	180.315	196.895	159.628
-SPESE PER MANUTENZIONE E RIPARAZIONI	9.852	6.678	17.229	44.170	35.785	26.343	36.947	17.652	11.310	21.381
COMBUSTIBILI ED ENERGIA										
ELETTRICA	88.031	91.689	90.828	116.182	104.261	96.968	110.313	94.977	115.263	98.894
-ENERGIA ELETTRICA	37.637	32.199	36.355	42.560	37.028	46.037	43.112	39.186	50.088	32.484
-GAS	29.057	28.171	29.354	37.178	32.087	23.466	35.269	27.253	42.956	31.366
-KEROSENE ED ALTRI COMBUSTIBILI	7.853	4.607	5.601	8.483	9.564	6.597	6.222	5.201	6.683	9.539
-SPESE PER RISCALDAMENTO CENTRALE	11.003	20.746	16.571	26.180	20.629	20.499	19.488	19.204	13.000	22.124

Tav. 8 segue — Valore dei consumi delle famiglie distinte secondo la condizione socio-economica del capo famiglia, l'ampiezza e il tipo (spesa media mensile per famiglia - lire)

Segue I — DIPENDENTI - DIRIGENTI E IMPIEGATI - TOTALE

GRUPPI E CATEGORIE DI CONSUMO	4 COMPONENTI					5 COMPONENTI			6 e più componenti	Totale
	Due adulti e due bambini	Due adulti, un bambino e un ragazzo	Due adulti e due ragazzi	Quattro adulti	Totale	Due adulti e tre ragazzi	Cinque adulti	Totale		
MOBILI, ARTICOLI DI ARREDAMENTO, APPARECCHI, UTENSILERIA E SERVIZI PER LA CASA	203.257	225.754	164.638	229.005	201.912	168.465	222.034	173.473	148.991	174.872
- MOBILI IN LEGNO	85.875	95.193	41.947	78.314	65.600	-	21.794	33.593	9.635	44.717
- LENZUOLA, COPERTE E ALTRA BIANCHERIA PER LA CASA	6.806	8.168	9.037	12.179	9.449	13.951	23.920	11.170	8.614	7.210
- PENTOLE, POSATE E ALTRE STOVIGLIE PER LA CASA	6.451	8.870	7.141	8.592	7.734	5.336	26.331	10.690	19.937	6.767
- CUCINE, STUFE, SCALDABAGNI	836	82	1.169	2.265	1.642	1.783	1.968	1.167	188	1.379
- FRIGORIFERI	2.979	1.424	1.895	1.077	2.098	2.610	1.070	1.243	697	1.597
- LAVATRICI	8.242	743	1.743	4.326	3.080	7.834	-	1.165	2.317	2.745
- LAVASTOVIGLIE	-	-	1.739	90	688	-	-	-	2.150	689
- DETERSIVI E DETERGENTI	36.663	37.163	30.279	39.096	35.583	50.329	33.906	38.906	40.518	30.404
- SERVIZI DOMESTICI	5.439	10.998	10.711	4.066	6.766	2.352	18.783	8.246	33	6.367
- LAVANDERIA E TINTORIA	11.959	13.949	15.245	23.800	18.086	25.143	20.276	14.238	13.015	18.454
SERVIZI SANITARI E SPESE PER LA SALUTE	27.266	36.758	33.909	60.584	42.974	47.364	68.837	52.121	84.924	39.752
- ONORARI MEDICI E SIMILI	11.478	13.456	10.007	21.644	15.627	12.884	16.381	20.204	51.094	16.861
- MEDICINALI	12.190	8.844	7.440	11.421	10.023	9.910	14.291	10.415	19.424	10.055
TRASPORTI E COMUNICAZIONI	331.772	307.255	386.627	531.777	426.198	327.506	440.496	329.571	461.690	374.936
- SCOOTERS E MOTOCICLETTE	6.822	1.381	-	10.308	4.810	-	15.897	11.965	21.768	4.400
- BICICLETTE	1.428	536	2.312	1.209	1.576	-	-	-	326	984
- ASSICURAZIONE VEICOLI	45.418	31.457	36.412	41.067	37.788	49.210	32.653	35.786	33.753	35.505
- BENZINA PER VEICOLI	147.699	129.845	138.319	163.040	145.898	144.931	152.656	137.659	146.501	132.240
- TRAM, AUTOBUS, TAXI	4.785	8.477	9.161	19.461	13.047	10.274	22.543	13.424	20.757	11.746
- TELEFONO	23.210	24.491	29.129	37.214	30.279	27.169	42.151	30.615	39.345	28.566
- GETTONI TELEFONICI	746	1.308	1.427	1.692	1.416	3.496	2.128	1.711	1.295	1.415
RICREAZIONE, SPETTACOLI, ISTRUZIONE E CULTURA	193.454	165.958	203.959	204.892	199.099	248.845	222.132	188.172	167.305	164.372
- GIORNALI E RIVISTE	17.849	17.075	21.649	24.165	21.621	20.476	27.735	21.300	19.757	21.640
- LIBRI	53.020	10.538	27.055	31.366	34.590	26.675	41.241	28.539	23.873	24.157
- TASSE SCOLASTICHE E ALTRE SPESE PER L'ISTRUZIONE	15.016	10.051	17.378	28.130	19.236	12.839	40.059	19.944	21.102	13.065
- APPARECCHI RADIO, TV, GIRADISCHI, REGISTRATORI, DISCHI, FONOCASSETTE	6.743	42.812	21.834	19.827	22.158	10.871	15.216	21.791	8.427	17.796
- MACCHINE FOTOCINEMATOGRAFICHE, PELLICOLE	14.371	9.575	9.634	11.765	11.010	13.908	8.969	10.019	21.493	10.361
- ARTICOLI SPORTIVI E CAMPEGGIO	4.318	275	3.574	4.667	2.956	788	4.956	3.048	998	2.315
- PIANTE E FIORI	14.250	13.560	11.590	17.655	14.210	10.469	13.863	8.837	8.520	12.622
- GIOCATTOLI	26.131	29.983	17.039	6.019	15.346	21.036	4.326	16.784	12.205	13.496
- SERVIZI RICREATIVI	20.083	17.572	42.262	32.854	32.406	60.204	45.153	35.057	38.257	28.620
- ABBONAMENTI RADIO, TV	2.745	3.501	3.502	5.592	4.281	4.640	5.312	4.958	6.239	4.579
ALTRI BENI E SERVIZI	309.491	235.370	284.765	429.573	338.949	344.916	477.605	350.892	356.230	326.185
- DENARO DATO AI FIGLI	3.425	7.987	23.168	144.452	63.514	27.073	237.865	114.950	125.769	48.885
- SAPONETTE E ARTICOLI IGIENICI	36.236	31.064	24.349	35.287	30.843	34.582	31.346	29.772	27.333	29.945
- BARBIERE E PARRUCCHIERE	32.068	29.522	36.342	43.832	37.809	55.970	44.113	40.255	40.620	38.214
- BORSE E ARTICOLI IN PELLE	4.850	2.624	2.991	3.070	3.455	241	5.722	3.918	2.201	4.405
- ARGENTERIA, GIOIELLI, BIGIOTTERIA OROLOGI E SIMILI	5.314	3.207	5.999	7.759	5.929	4.225	11.591	6.730	5.672	7.787
- ARTICOLI DI CANCELLERIA	4.265	9.315	15.073	5.899	9.812	12.983	5.986	10.258	8.580	6.716
- ALBERGHI, PENSIONI, GITE E VIAGGI	178.737	124.382	142.509	157.339	152.242	186.429	113.442	118.665	117.135	159.991
- DI CUI: PASTI E CONSUMAZIONI FUORI CASA	120.685	106.248	90.413	117.703	113.048	115.050	108.407	88.435	108.378	123.195
CONSUMI NON ALIMENTARI	1.672.893	1.570.276	1.741.806	2.232.155	1.916.809	1.928.675	2.201.705	1.755.029	1.973.939	1.732.931
TOTALE CONSUMI	2.253.334	2.142.406	2.350.771	2.906.793	2.544.996	2.713.257	3.005.778	2.458.627	2.750.589	2.263.690

Tav. 8 segue — Valore dei consumi delle famiglie distinte secondo la condizione socio-economica del capo famiglia, l'ampiezza e il tipo (spesa media mensile per famiglia - lire)

L — DIPENDENTI - OPERAI E ASSIMILATI - AGRICOLTURA

GRUPPI E CATEGORIE DI CONSUMO	1 COMPONENTE			2 COMPONENTI			3 COMPONENTI			
	In età inferiore a 65 anni	In età di 65 anni e più	Totale	Con capo famiglia in età inferiore a 65 anni	Con capo famiglia in età di 65 anni e più	Totale	Due adulti e un bambino	Due adulti e un ragazzo	Tre adulti	Totale
PANE E CEREALI	35.896	-	35.896	59.802	58.429	59.754	78.224	73.051	82.596	80.058
-PANE	15.631	-	15.631	23.933	30.752	24.170	28.248	35.380	40.854	36.308
-PASTA	7.271	-	7.271	18.741	8.571	18.387	14.446	16.738	18.105	16.814
CARNE	55.758	-	55.758	102.749	119.433	103.329	125.896	140.265	155.008	144.264
-CARNE BOVINA	22.246	-	22.246	44.886	44.600	44.876	65.158	66.816	71.944	69.243
-POLLAME	11.118	-	11.118	15.701	28.870	16.159	18.464	17.901	28.790	24.282
-ALTRE CARNI (ESCLUSI I SALUMI)	10.960	-	10.960	25.794	41.725	26.348	22.901	32.305	27.985	26.962
PESCE	13.788	-	13.788	24.830	3.507	24.088	29.601	39.150	39.081	36.174
OLII E GRASSI	16.748	-	16.748	45.359	15.765	44.330	33.423	34.505	39.283	36.883
-OLIO DI OLIVA E DI SEMI	14.434	-	14.434	40.909	12.275	39.913	28.218	28.025	33.598	31.250
LATTE, FORMAGGI E UOVA	30.091	-	30.091	48.749	37.394	48.354	52.277	57.437	63.984	59.595
-LATTE	9.218	-	9.218	16.808	16.261	16.789	22.316	27.940	18.845	21.032
-FORMAGGI	15.028	-	15.028	24.843	4.113	24.122	20.429	18.489	34.954	28.482
-UOVA	5.845	-	5.845	7.098	17.020	7.443	9.532	11.008	10.185	10.081
PATATE, FRUTTA E ORTAGGI	25.567	-	25.567	47.330	26.830	46.617	56.084	62.515	70.205	64.920
-FRUTTA FRESCA E SECCA	13.113	-	13.113	23.884	15.000	23.575	30.248	25.663	33.012	31.256
ZUCCHERO, CAFFE', THE, CACAO E ALTRI GENERI ALIMENTARI	24.009	-	24.009	28.893	72.073	30.394	28.662	35.871	34.346	32.792
-ZUCCHERO	4.360	-	4.360	5.768	4.237	5.714	7.318	7.849	6.881	7.132
-CAFFE', THE E SURROGATI	15.240	-	15.240	15.080	64.329	16.793	15.158	16.821	19.458	17.819
BEVANDE	30.558	-	30.558	38.420	11.224	37.474	32.397	37.214	45.816	40.615
-ACQUA MINERALE	2.894	-	2.894	4.663	-	4.501	4.328	5.171	3.551	3.985
-VINO	18.814	-	18.814	21.012	7.015	20.525	16.630	19.677	26.582	22.666
CONSUMI ALIMENTARI E BEVANDE	232.415	-	232.415	396.132	344.655	394.340	436.564	480.008	530.319	495.301
TABACCO	31.309	-	31.309	25.112	38.270	25.569	32.841	27.161	29.884	30.432
VESTITARIO E CALZATURE	74.402	-	74.402	139.041	71.246	136.682	104.507	185.869	107.910	116.371
-ARTICOLI CONFEZIONATI	22.827	-	22.827	53.670	-	51.802	54.666	63.998	43.066	49.158
-CALZATURE	19.694	-	19.694	27.459	53.710	28.372	25.238	37.238	22.994	25.415
ABITAZIONE	116.339	-	116.339	204.044	67.063	199.279	168.132	180.296	181.909	177.445
-AFFITTO E SUBAFFITTO	10.250	-	10.250	29.405	31.990	29.495	45.120	33.221	22.260	30.665
-VALORE LOCATIVO	96.935	-	96.935	114.326	35.073	111.569	107.107	116.851	127.042	119.589
-SPESE PER MANUTENZIONE E RIPARAZIONI	-	-	-	41.115	-	39.685	700	-	4.832	2.969
COMBUSTIBILI ED ENERGIA	-	-	-	-	-	-	-	-	-	-
ELETTRICA	45.141	-	45.141	72.422	32.081	71.020	105.375	97.222	88.020	94.531
-ENERGIA ELETTRICA	19.011	-	19.011	23.052	18.906	22.908	32.059	30.268	30.056	30.691
-GAS	12.741	-	12.741	11.974	13.175	12.016	15.373	31.183	19.140	19.568
-KEROSENE ED ALTRI COMBUSTIBILI	-	-	-	23.621	-	22.800	9.304	30.850	12.846	13.966
-SPESE PER RISCALDAMENTO CENTRALE	2.149	-	2.149	494	-	477	817	1.157	1.266	1.114

Tav. 8 segue — Valore dei consumi delle famiglie distinte secondo la condizione socio-economica del capo famiglia, l'ampiezza e il tipo (spesa media mensile per famiglia - lire)

Segue L — DIPENDENTI - OPERAI E ASSIMILATI - AGRICOLTURA

GRUPPI E CATEGORIE DI CONSUMO	1 COMPONENTE			2 COMPONENTI			3 COMPONENTI			Totale
	In età inferiore a 65 anni	In età di 65 anni e più	Totale	Con capo famiglia in età inferiore a 65 anni	Con capo famiglia in età di 65 anni e più	Totale	Due adulti e un bambino	Due adulti e un ragazzo	Tre adulti	
MOBILI, ARTICOLI DI ARREDAMENTO, APPARECCHI, UTENSILERIA E SERVIZI PER LA CASA	35.636	-	35.636	80.795	1.792.459	140.349	57.612	83.833	93.869	81.511
- MOBILI IN LEGNO	-	-	-	1.591	1.744.922	62.247	-	-	-	-
- LENZUOLA, COPERTE E ALTRA BIANCHERIA PER LA CASA	2.421	-	2.421	4.808	-	4.641	3.694	1.482	15.731	10.282
- PENTOLE, POSATE E ALTRE STOVIGLIE PER LA CASA	3.790	-	3.790	13.433	-	12.965	1.429	2.689	3.657	2.853
- CUCINE, STUFE, SCALDABAGNI	-	-	-	1.127	-	1.087	-	-	-	-
- FRIGORIFERI	-	-	-	-	-	-	-	-	1.326	756
- LAVATRICI	-	-	-	545	-	526	-	-	2.904	1.656
- LAVASTOVIGLIE	-	-	-	-	-	-	-	-	-	-
- DETERSIVI E DETERGENTI	9.889	-	9.889	30.576	12.464	29.946	34.068	35.686	29.547	31.710
- SERVIZI DOMESTICI	-	-	-	-	-	-	-	-	-	-
- LAVANDERIA E TINTORIA	3.838	-	3.838	6.290	-	6.071	4.785	10.923	6.563	6.550
SERVIZI SANITARI E SPESE PER LA SALUTE	16.256	-	16.256	20.145	-	19.444	6.558	10.256	23.391	16.628
- ONORARI MEDICI E SIMILI	7.155	-	7.155	7.040	-	6.795	641	2.078	15.571	9.329
- MEDICINALI	2.972	-	2.972	10.169	-	9.815	4.369	5.471	5.859	5.374
TRASPORTI E COMUNICAZIONI	100.980	-	100.980	166.452	43.623	162.179	130.106	187.675	205.656	180.254
- SCOOTERS E MOTOCICLETTE	-	-	-	-	-	-	-	-	4.572	2.606
- BICICLETTE	-	-	-	1.050	-	1.013	-	-	-	-
- ASSICURAZIONE VEICOLI	7.390	-	7.390	11.457	-	11.059	8.533	29.609	3.209	8.082
- BENZINA PER VEICOLI	47.145	-	47.145	67.981	37.391	66.917	91.320	112.475	98.148	97.839
- TRAM, AUTOBUS, TAXI	885	-	885	614	-	593	786	392	4.598	2.910
- TELEFONO	8.511	-	8.511	6.301	6.232	6.299	6.752	10.867	15.318	12.137
- GETTONI TELEFONICI	446	-	446	1.455	-	1.404	1.141	294	1.661	1.333
RICREAZIONE, SPETTACOLI, ISTRUZIONE E CULTURA	33.399	-	33.399	45.000	-	43.433	39.854	49.316	77.240	62.363
- GIORNALI E RIVISTE	4.800	-	4.800	3.205	-	3.093	5.151	7.031	7.290	6.613
- LIBRI	1.365	-	1.365	1.060	-	1.023	866	3.607	17.694	10.797
- TASSE SCOLASTICHE E ALTRE SPESE PER L'ISTRUZIONE	-	-	-	-	-	-	2.472	2.772	6.698	4.917
- APPARECCHI RADIO, TV, GIRADISCHI, REGISTRATORI, DISCHI, FONOCASSETTE	1.146	-	1.146	3.392	-	3.274	5.689	5.433	6.404	6.061
- MACCHINE FOTOCINEMATOGRAFICHE, PELLICOLE	-	-	-	7.673	-	7.406	2.220	1.000	2.212	2.064
- ARTICOLI SPORTIVI E CAMPEGGIO	-	-	-	-	-	-	74	-	179	125
- PIANTE E FIORI	2.691	-	2.691	5.069	-	4.893	2.181	6.769	4.996	4.349
- GIOCATTOLI	36	-	36	1.599	-	1.544	8.592	10.947	1.988	5.110
- SERVIZI RICREATIVI	11.022	-	11.022	5.815	-	5.612	7.090	7.005	13.728	10.876
- ABBONAMENTI RADIO, TV	-	-	-	2.420	-	2.335	2.249	4.618	2.291	2.588
ALTRI BENI E SERVIZI	130.359	-	130.359	99.422	9.306	96.288	113.413	111.637	140.347	128.534
- DENARO DATO AI FIGLI	125	-	125	2.555	-	2.466	1.216	13.359	32.435	20.507
- SAPONETTE E ARTICOLI IGIENICI	6.237	-	6.237	11.746	6.232	11.555	20.591	21.770	18.737	19.675
- BARBIERE E PARRUCCHIERE	11.046	-	11.046	16.923	-	16.335	26.000	18.068	21.998	22.724
- BORSE E ARTICOLI IN PELLE	-	-	-	1.192	-	1.150	1.348	1.774	861	1.122
- ARGENTERIA, GIOIELLI, BIGIOTTERIA OROLOGI E SIMILI	958	-	958	3.275	-	3.161	227	3.073	6.756	4.299
- ARTICOLI DI CANCELLERIA	12	-	12	274	-	265	848	4.738	570	1.191
- ALBERGHI, PENSIONI, GITE E VIAGGI	108.544	-	108.544	55.661	-	53.724	42.044	40.335	37.714	39.347
- DI CUI: PASTI E CONSUMAZIONI FUORI CASA	84.519	-	84.519	53.069	-	51.223	42.044	40.335	36.632	38.730
CONSUMI NON ALIMENTARI	583.821	-	583.821	852.433	2.054.048	894.243	758.398	933.265	948.226	888.069
TOTALE CONSUMI	816.236	-	816.236	1.248.565	2.398.703	1.288.583	1.194.962	1.413.273	1.478.545	1.383.370

Tav. 8 segue — Valore dei consumi delle famiglie distinte secondo la condizione socio-economica del capo famiglia, l'ampiezza e il tipo (spesa media mensile per famiglia - lire)

Segue L — DIPENDENTI - OPERAI E ASSIMILATI - AGRICOLTURA

GRUPPI E CATEGORIE DI CONSUMO	4 COMPONENTI					5 COMPONENTI			6 e più componenti	Totale
	Due adulti e due bambini	Due adulti, un bambino e un ragazzo	Due adulti e due ragazzi	Quattro adulti	Totale	Due adulti e tre ragazzi	Cinque adulti	Totale		
PANE E CEREALI	79.526	76.505	98.960	92.871	88.971	84.563	118.243	103.353	134.949	84.524
-PANE	32.342	29.001	38.920	42.685	40.405	43.324	56.543	48.985	66.500	38.609
-PASTA	18.161	20.189	16.846	21.059	20.255	15.223	29.603	24.819	39.447	20.524
CARNE	117.160	124.937	127.678	178.942	152.260	161.406	184.088	179.551	216.120	145.667
-CARNE BOVINA	53.582	70.524	51.414	89.059	75.228	52.247	76.473	77.108	84.942	66.325
-POLLAME	19.678	8.360	27.521	28.821	23.434	35.024	32.021	30.842	40.276	24.295
-ALTRE CARNI (ESCLUSI I SALUMI)	25.769	24.194	22.702	32.856	29.312	52.218	42.933	41.002	51.337	30.787
PESCE	32.892	54.455	31.781	42.521	35.799	37.126	46.966	36.781	42.604	33.278
OLII E GRASSI	30.261	27.633	35.695	39.307	37.984	17.916	31.630	35.960	45.011	37.613
-OLIO DI OLIVA E DI SEMI	26.042	23.633	26.207	32.717	31.953	15.647	25.655	29.962	36.984	32.037
LATTE, FORMAGGI E UOVA	71.554	66.204	76.160	71.792	71.102	71.041	77.977	70.475	94.591	63.429
-LATTE	33.246	17.530	30.281	26.247	27.640	23.340	28.011	27.822	34.267	23.461
-FORMAGGI	29.821	37.555	31.727	34.903	32.127	22.321	37.341	30.518	43.828	29.410
-UOVA	8.487	11.119	14.152	10.642	11.335	25.380	12.625	12.135	16.496	10.558
PATATE, FRUTTA E ORTAGGI	57.064	53.742	70.435	85.125	69.277	64.077	80.067	67.823	87.418	62.797
-FRUTTA FRESCA E SECCA	29.178	28.057	44.321	42.389	36.627	27.763	40.328	33.403	41.138	31.344
ZUCCHERO, CAFFE', THE, CACAO										
E ALTRI GENERI ALIMENTARI	30.271	30.804	35.963	35.789	33.603	26.912	36.423	40.197	50.857	34.760
-ZUCCHERO	6.496	8.853	6.064	8.103	6.841	6.988	7.526	8.700	12.673	7.363
-CAFFE', THE E SURROGATI	15.192	14.881	17.237	18.497	18.358	17.427	22.360	22.068	21.670	18.652
BEVANDE	26.166	35.020	35.396	50.959	41.671	25.411	43.819	40.658	61.186	41.398
-ACQUA MINERALE	6.664	5.791	5.881	6.799	6.304	3.826	3.501	5.678	4.114	4.880
-VINO	11.704	15.630	20.874	29.941	21.603	20.663	29.395	24.694	41.272	23.654
CONSUMI ALIMENTARI E BEVANDE	444.894	469.300	512.068	597.306	530.667	488.452	619.213	574.798	732.736	503.466
TABACCO	33.939	26.251	24.839	46.522	36.976	5.424	32.153	29.729	51.466	32.916
VESTIARIO E CALZATURE	80.409	153.669	204.888	151.138	144.129	230.220	333.025	186.001	141.229	137.832
-ARTICOLI CONFEZIONATI	31.585	84.799	78.380	66.397	60.992	134.742	190.439	90.071	58.977	58.611
-CALZATURE	19.101	37.245	52.955	34.606	35.279	40.282	83.374	51.546	36.912	33.373
ABITAZIONE	149.921	155.084	199.077	191.663	186.694	150.867	163.093	162.328	168.153	176.176
-AFFITTO E SUBAFFITTO	42.910	30.397	122.159	25.364	35.635	54.647	35.556	34.218	26.820	30.708
-VALORE LOCATIVO	93.396	103.335	68.335	130.631	124.033	85.847	113.994	110.785	128.005	117.128
-SPESE PER MANUTENZIONE										
E RIPARAZIONI				16.162	11.081		3.581	5.036	1.042	11.088
COMBUSTIBILI ED ENERGIA										
ELETTRICA	56.330	42.763	65.353	75.624	67.267	58.173	81.464	81.224	74.637	76.778
-ENERGIA ELETTRICA	24.569	31.935	27.471	36.907	33.868	34.747	32.427	34.175	44.378	31.158
-GAS	10.497	7.160	12.745	15.144	13.138	6.287	12.536	10.392	9.105	13.865
-KEROSENE ED ALTRI COMBUSTIBILI	6.642		15.787	18.921	10.469	10.093	7.264	3.946	16.377	12.161
-SPESE PER RISCALDAMENTO										
CENTRALE	1.593		2.006	1.752	2.009	7.046	21.257	17.553	1.345	4.100

Tav. 8 segue — Valore dei consumi delle famiglie distinte secondo la condizione socio-economica del capo famiglia, l'ampiezza e il tipo (spesa media mensile per famiglia - lire)

Segue L — DIPENDENTI - OPERAI E ASSIMILATI - AGRICOLTURA

GRUPPI E CATEGORIE DI CONSUMO	4 COMPONENTI					5 COMPONENTI			6 e più componenti	Totale
	Due adulti e due bambini	Due adulti, un bambino e un ragazzo	Due adulti e due ragazzi	Quattro adulti	Totale	Due adulti e tre ragazzi	Cinque adulti	Totale		
MOBILI, ARTICOLI DI ARREDAMENTO, APPARECCHI, UTENSILERIA E SERVIZI PER LA CASA	67.114	124.388	66.207	179.310	122.976	140.921	174.711	108.325	157.289	109.435
-MOBILI IN LEGNO	-	2.694	-	33.141	13.668	-	6.613	1.717	2.134	14.200
-LENZUOLA, COPERTE E ALTRA BIANCHERIA PER LA CASA	5.646	2.602	2.802	18.724	9.350	46.927	2.631	9.625	41.180	11.013
-PENTOLE, POSATE E ALTRE STOVIGLIE PER LA CASA	6.321	5.107	2.378	9.287	5.366	810	5.831	2.860	9.529	5.761
-CUCINE, STUFE, SCALDABAGNI	-	-	-	10.103	4.099	-	-	-	262	1.231
-FRIGORIFERI	-	-	-	9.889	4.828	-	-	2.242	141	1.807
-LAVATRICI	-	1.369	-	8.995	4.815	-	5.308	3.807	201	2.402
-LAVASTOVIGLIE	-	-	-	-	-	-	-	-	-	-
-DETERSIVI E DETERGENTI	34.415	26.688	34.744	36.313	32.501	45.642	40.368	36.030	38.060	31.474
-SERVIZI DOMESTICI	-	-	-	-	-	-	-	-	-	-
-LAVANDERIA E TINTORIA	3.394	11.260	8.254	9.397	9.098	2.741	17.979	9.213	20.368	8.511
SERVIZI SANITARI E SPESE PER LA SALUTE	5.285	36.647	36.624	14.431	17.997	2.110	25.587	13.452	42.288	18.961
-ONORARI MEDICI E SIMILI	1.389	23.047	16.249	3.781	6.830	-	20.114	7.929	2.826	7.378
-MEDICINALI	2.616	9.230	7.149	4.560	5.180	2.110	5.152	4.142	4.370	5.617
TRASPORTI E COMUNICAZIONI	142.132	118.717	386.040	302.871	266.958	264.582	172.092	245.682	213.356	207.746
-SCOOTERS E MOTOCICLETTE	-	-	-	2.780	10.689	-	-	-	20.420	5.045
-BICICLETTE	-	580	-	442	362	-	-	86	151	285
-ASSICURAZIONE VEICOLI	19.066	6.501	6.184	19.840	18.228	12.025	10.474	32.113	22.861	16.346
-BENZINA PER VEICOLI	71.223	75.411	127.948	154.514	125.796	87.619	125.615	112.423	123.699	101.080
-TRAM, AUTOBUS, TAXI	367	847	4.634	1.191	2.009	680	3.647	4.339	7.667	2.800
-TELEFONO	3.836	8.767	23.692	13.185	12.101	3.336	19.498	13.985	15.815	11.542
-GETTONI TELEFONICI	282	858	2.814	836	838	842	949	510	1.678	1.053
RICREAZIONE, SPETTACOLI, ISTRUZIONE E CULTURA	38.268	117.692	141.875	97.560	89.762	65.925	62.508	70.097	104.772	69.019
-GIORNALI E RIVISTE	1.872	12.989	11.518	14.371	10.077	986	6.154	6.833	11.057	7.183
-LIBRI	-	1.085	11.814	19.871	17.316	6.377	9.484	4.037	3.158	8.451
-TASSE SCOLASTICHE E ALTRE SPESE PER L'ISTRUZIONE	-	7.449	9.197	9.931	5.835	-	790	5.580	14.319	4.897
-APPARECCHI RADIO, TV, GIRADISCHI, REGISTRATORI, DISCHI, FONOCASSETTE	1.611	36.513	6.062	5.116	6.700	-	6.525	13.792	7.034	6.834
-MACCHINE FOTOCINEMATOGRAFICHE, PELLICOLE	9.078	4.791	9.296	600	3.873	4.450	675	1.685	10.583	3.899
-ARTICOLI SPORTIVI E CAMPEGGIO	-	-	10.269	818	1.375	-	-	-	512	420
-PIANTE E FIORI	5.173	18.934	2.212	7.378	7.878	6.484	2.916	3.364	10.038	5.515
-GIOCATTOLE	9.104	19.212	21.480	1.938	8.896	12.923	8.981	4.935	5.455	5.146
-SERVIZI RICREATIVI	2.914	6.138	15.376	14.087	10.106	12.214	8.928	9.764	15.780	10.031
-ABBONAMENTI RADIO, TV	5.306	7.589	8.542	4.711	4.166	-	12.214	5.599	4.692	3.458
ALTRI BENI E SERVIZI	70.125	123.019	162.962	217.134	166.747	82.144	386.767	239.188	285.888	164.417
-DENARO DATO AI FIGLI	351	14.184	27.441	80.141	49.049	17.425	108.946	90.390	151.780	45.881
-SAPONETTE E ARTICOLI IGIENICI	21.730	20.594	26.401	15.591	18.960	3.327	15.084	11.173	31.281	16.799
-BARBIERE E PARRUCCHIERE	20.830	10.282	31.968	30.838	27.341	40.792	17.401	23.464	30.343	22.826
-BORSE E ARTICOLI IN PELLE	-	-	-	2.405	976	-	3.013	782	79	876
-ARGENTERIA, GIOIELLI, BIGIOTTERIA	-	5.199	-	9.638	5.754	-	704	579	5.256	3.711
-OROLOGI E SIMILI	-	4.759	16.337	2.418	4.923	14.626	1.053	4.493	6.305	2.874
-ARTICOLI DI CANCELLERIA	334	63.501	48.083	54.777	45.426	3.757	234.527	94.178	50.640	57.858
-ALBERGHI, PENSIONI, GITE E VIAGGI	22.538	63.501	48.083	40.847	39.774	3.757	232.805	91.526	50.377	53.858
-DI CUI: PASTI E CONSUMAZIONI FUORI CASA	-	-	-	-	-	-	-	-	-	-
CONSUMI NON ALIMENTARI	643.523	898.230	1.287.865	1.276.253	1.099.506	1.000.366	1.431.400	1.136.026	1.239.078	993.280
TOTALE CONSUMI	1.088.417	1.367.530	1.799.933	1.873.559	1.630.173	1.488.818	2.050.613	1.710.824	1.971.814	1.496.746

Tav. 8 segue — Valore dei consumi delle famiglie distinte secondo la condizione socio-economica del capo famiglia, l'ampiezza e il tipo (spesa media mensile per famiglia - lire)

M — DIPENDENTI - OPERAI E ASSIMILATI - INDUSTRIA

GRUPPI E CATEGORIE DI CONSUMO	1 COMPONENTE			2 COMPONENTI			3 COMPONENTI			Totale
	In età inferiore a 65 anni	In età di 65 anni e più	Totale	Con capo famiglia in età inferiore a 65 anni	Con capo famiglia in età di 65 anni e più	Totale	Due adulti e un bambino	Due adulti e un ragazzo	Tre adulti	
PANE E CEREALI	36.042	51.179	36.318	56.971	49.174	56.915	69.458	77.620	78.967	75.355
-PANE	14.889	32.609	15.211	25.468	31.042	25.508	27.450	33.389	35.049	31.925
-PASTA	7.261	7.874	7.273	11.225	8.979	11.209	13.509	13.986	14.090	13.894
CARNE	68.034	119.837	68.975	114.851	101.824	114.757	130.042	149.926	161.144	147.438
-CARNE BOVINA	34.323	54.678	34.692	60.924	45.765	60.814	64.186	78.082	77.430	73.036
-POLLAME	7.195	2.655	7.113	16.165	24.714	16.227	19.382	23.510	23.868	22.150
-ALTRE CARNI (ESCLUSI I SALUMI)	9.421	24.942	9.703	14.943	10.178	14.909	20.859	19.724	26.003	22.529
PESCE	10.374	1.546	10.214	22.813	19.481	22.789	28.909	28.167	28.547	28.541
OLII E GRASSI	17.639	21.656	17.712	26.012	27.838	26.025	29.120	34.067	33.242	31.958
-OLIO DI OLIVA E DI SEMI	14.113	18.764	14.197	20.096	20.690	20.100	22.262	26.303	25.447	24.500
LATTE, FORMAGGI E UOVA	32.548	44.588	32.767	48.512	41.297	48.460	64.754	64.303	64.946	64.776
-LATTE	11.306	4.322	11.179	15.367	13.907	15.357	24.603	21.913	20.557	22.412
-FORMAGGI	17.155	37.416	17.523	26.280	20.644	26.239	32.648	34.328	35.964	34.359
-UOVA	4.087	2.850	4.065	6.865	6.746	6.864	7.503	8.062	8.425	8.005
PATATE, FRUTTA E ORTAGGI	35.643	28.604	35.515	54.605	57.616	54.626	65.345	70.101	77.358	71.240
-FRUTTA FRESCA E SECCA	19.179	7.005	18.958	28.266	35.926	28.321	34.513	37.729	40.960	37.825
ZUCCHERO, CAFFE', THE, CACAO										
E ALTRI GENERI ALIMENTARI	19.604	12.795	19.479	28.397	21.765	28.350	32.891	38.714	35.685	35.415
-ZUCCHERO	3.617	3.872	3.621	4.934	3.085	4.921	5.812	5.919	5.768	5.820
-CAFFE', THE E SURROGATI	11.546	5.608	11.438	15.680	12.176	15.655	16.999	18.528	19.713	18.438
BEVANDE	27.037	34.076	27.165	36.377	23.757	36.285	47.208	50.650	51.795	49.835
-ACQUA MINERALE	4.193	-	4.117	6.616	5.509	6.608	8.159	9.963	9.748	9.256
-VINO	12.563	19.831	12.695	18.462	11.002	18.408	20.626	23.747	26.948	23.887
CONSUMI ALIMENTARI E BEVANDE	246.921	314.281	248.145	388.538	342.752	388.207	467.727	513.548	531.684	504.558
TABACCO	29.446	93.321	30.605	26.993	4.256	26.829	32.407	28.523	35.668	32.652
VESTIARIO E CALZATURE	88.971	2.435	87.401	112.504	100.865	112.421	134.071	165.877	176.745	158.253
-ARTICOLI CONFEZIONATI	39.318	-	38.604	49.137	33.417	49.024	58.226	72.838	70.792	66.551
-CALZATURE	22.730	-	22.318	22.890	23.387	22.894	27.269	36.710	31.932	31.415
ABITAZIONE	168.389	302.138	170.816	201.165	320.689	202.025	202.921	242.558	236.727	225.696
-AFFITTO E SUBAFFITTO	49.298	157.248	51.257	59.070	-	58.644	72.531	60.114	44.496	58.675
-VALORE LOCATIVO	89.660	63.763	89.190	102.684	270.285	103.891	92.784	115.256	132.988	113.582
-SPESE PER MANUTENZIONE E RIPARAZIONI	8.487	-	8.333	11.157	-	11.076	5.247	31.735	23.360	18.889
COMBUSTIBILI ED ENERGIA ELETTRICA	52.268	34.153	51.939	77.174	93.939	77.295	75.996	92.934	92.417	86.378
-ENERGIA ELETTRICA	19.068	20.126	19.087	23.739	22.014	23.727	28.656	25.969	28.199	27.744
-GAS	15.328	14.027	15.304	29.792	6.977	29.628	25.047	30.722	31.062	28.769
-KEROSENE ED ALTRI COMBUSTIBILI	11.224	-	11.020	6.792	64.948	7.211	8.922	21.605	10.416	12.606
-SPESE PER RISCALDAMENTO CENTRALE	4.823	-	4.736	14.953	-	14.845	11.099	10.581	15.457	12.599

Tav. 8 segue — Valore dei consumi delle famiglie distinte secondo la condizione socio-economica del capo famiglia, l'ampiezza e il tipo (spesa media mensile per famiglia - lire)

Segue M — DIPENDENTI - OPERAI E ASSIMILATI - INDUSTRIA

GRUPPI E CATEGORIE DI CONSUMO	1 COMPONENTE			2 COMPONENTI			3 COMPONENTI			Totale
	In età inferiore a 65 anni	In età di 65 anni e più	Totale	Con capo famiglia in età inferiore a 65 anni	Con capo famiglia in età di 65 anni e più	Totale	Due adulti e un bambino	Due adulti e un ragazzo	Tre adulti	
MOBILI, ARTICOLI DI ARREDAMENTO, APPARECCHI, UTENSILERIA E SERVIZI PER LA CASA	56.299	5.274	55.372	126.373	134.641	126.432	137.101	159.747	179.662	158.725
- MOBILI IN LEGNO	1.054	-	1.034	35.216	-	34.963	23.927	48.398	39.036	35.769
- LENZUOLA, COPERTE E ALTRA BIANCHERIA PER LA CASA	1.112	-	1.092	6.787	4.099	6.767	7.473	7.317	10.654	8.639
- PENTOLE, POSATE E ALTRE STOVIGLIE PER LA CASA	3.713	-	3.645	5.414	810	5.381	6.189	6.883	5.878	6.206
- CUCINE, STUFE, SCALDABAGNI	150	-	147	1.528	-	1.517	94	-	2.487	1.005
- FRIGORIFERI	1.014	-	995	3.449	-	3.424	2.661	1.410	962	1.668
- LAVATRICI	372	-	365	1.439	-	1.429	3.332	1.900	1.426	2.208
- LAVASTOVIGLIE	-	-	-	-	-	-	-	-	97	38
- DETERSIVI E DETERGENTI	12.186	5.274	12.061	25.047	30.308	25.085	33.445	28.225	32.099	31.544
- SERVIZI DOMESTICI	1.893	-	1.858	609	-	604	2.196	2.875	-	1.493
- LAVANDERIA E TINTORIA	17.130	-	16.820	10.180	7.021	10.157	10.013	12.979	11.584	11.370
SERVIZI SANITARI E SPESE PER LA SALUTE	8.324	-	8.174	39.789	11.353	39.584	27.679	28.380	36.160	31.127
- ONORARI MEDICI E SIMILI	3.268	-	3.209	23.034	4.159	22.898	7.772	14.447	7.748	9.433
- MEDICINALI	2.627	-	2.580	8.084	5.644	8.066	7.462	8.502	11.114	9.142
TRASPORTI E COMUNICAZIONI	194.011	13.668	190.738	269.935	123.308	268.879	301.091	323.952	382.036	336.936
- SCOOTERS E MOTOCICLETTE	3.277	-	3.217	-	-	-	309	-	1.903	853
- BICICLETTE	128	-	126	167	-	165	1.594	856	263	880
- ASSICURAZIONE VEICOLI	17.544	-	17.226	18.858	28.341	18.926	26.430	28.450	26.580	26.915
- BENZINA PER VEICOLI	90.227	12.986	88.825	104.212	49.273	103.816	130.609	128.237	133.550	130.558
- TRAM, AUTOBUS, TAXI	3.088	-	3.032	10.131	9.201	10.125	3.678	5.933	10.322	6.834
- TELEFONO	10.127	-	9.943	15.885	16.477	15.889	13.136	19.605	21.733	18.101
- GETTONI TELEFONICI	1.640	325	1.616	1.224	91	1.216	1.055	502	1.146	947
RICREAZIONE, SPETTACOLI, ISTRUZIONE E CULTURA	70.179	11.751	69.118	78.593	61.034	78.466	105.603	116.900	107.154	109.023
- GIORNALI E RIVISTE	12.452	9.803	12.404	11.695	12.843	11.703	12.464	16.793	15.653	14.768
- LIBRI	5.455	-	5.356	3.327	-	3.303	3.011	15.211	10.378	8.958
- TASSE SCOLASTICHE E ALTRE SPESE PER L'ISTRUZIONE	349	-	343	1.804	-	1.791	3.456	5.940	8.808	6.143
- APPARECCHI RADIO, TV, GIRADISCHI, REGISTRATORI, DISCHI, FONOCASSETTE	7.443	-	7.307	11.128	-	11.047	15.555	7.901	12.983	12.584
- MACCHINE FOTOCINEMATOGRAFICHE, PELLICOLE	8.274	-	8.124	7.243	-	7.191	11.080	4.981	4.123	6.772
- ARTICOLI SPORTIVI E CAMPEGGIO	344	-	337	982	-	975	862	733	762	785
- PIANTE E FIORI	5.191	-	5.097	9.486	18.328	9.550	11.234	11.454	9.569	10.586
- GIOCATTOLI	1.814	-	1.781	3.940	9.333	3.979	24.938	18.313	3.056	15.062
- SERVIZI RICREATIVI	19.721	1.948	19.399	14.512	1.289	14.417	10.602	16.871	24.280	17.458
- ABBONAMENTI RADIO, TV	2.378	-	2.335	5.547	-	5.507	5.075	6.294	6.959	6.085
ALTRI BENI E SERVIZI	193.769	24.126	190.689	196.479	73.256	195.593	189.513	224.500	296.347	239.437
- DENARO DATO AI FIGLI	3.755	-	3.686	6.472	-	6.426	965	16.513	70.864	32.305
- SAPONETTE E ARTICOLI IGIENICI	16.127	14.262	16.093	19.194	18.552	19.190	33.784	20.264	26.967	27.631
- BARBIERE E PARRUCCHIERE	17.478	512	17.170	28.911	31.544	28.930	29.916	32.210	35.628	32.674
- BORSE E ARTICOLI IN PELLE	686	-	673	1.304	-	1.295	1.488	2.078	1.564	1.655
- ARGENTERIA, GIOIELLI, BIGIOTTERIA	-	-	-	-	-	-	-	-	-	-
- OROLOGI E SIMILI	4.177	-	4.101	9.376	-	9.309	3.824	3.023	8.292	5.356
- ARTICOLI DI CANCELLERIA	161	2.694	207	947	-	940	1.738	7.787	4.789	4.469
- ALBERGHI, PENSIONI, GITE E VIAGGI	134.453	6.658	132.134	110.508	11.584	109.795	90.554	118.171	117.709	107.638
- DI CUI: PASTI E CONSUMAZIONI FUORI CASA	125.655	6.658	123.495	85.243	11.584	84.712	84.279	106.630	98.168	94.909
CONSUMI NON ALIMENTARI	861.656	486.866	854.852	1.129.005	923.341	1.127.524	1.206.382	1.383.371	1.542.916	1.378.227
TOTALE CONSUMI	1.108.577	801.147	1.102.997	1.517.543	1.266.093	1.515.731	1.674.109	1.896.919	2.074.600	1.882.785

Tav. 8 segue — Valore dei consumi delle famiglie distinte secondo la condizione socio-economica del capo famiglia, l'ampiezza e il tipo (spesa media mensile per famiglia - lire)

Segue M — DIPENDENTI - OPERAI E ASSIMILATI - INDUSTRIA

GRUPPI E CATEGORIE DI CONSUMO	4 COMPONENTI					5 COMPONENTI			6 e più compo- nenti	Totale
	Due adulti e due bambini	Due adulti, un bambino e un ragazzo	Due adulti e due ragazzi	Quattro adulti	Totale	Due adulti e tre ragazzi	Cinque adulti	Totale		
PANE E CEREALI	80.678	84.466	86.613	94.440	88.668	119.270	127.435	114.215	128.795	82.474
-PANE	31.858	35.004	36.866	43.069	39.256	51.311	58.199	52.885	65.542	36.885
-PASTA	16.618	15.482	16.352	18.573	17.090	27.525	26.130	23.091	26.310	15.991
CARNE	149.398	149.914	166.370	206.234	178.240	226.832	251.170	214.005	238.565	161.280
-CARNE BOVINA	74.951	75.067	79.673	101.451	88.441	92.370	130.127	106.571	112.056	80.270
-POLLAME	19.603	20.721	27.274	31.264	26.086	42.232	35.275	32.038	35.606	23.627
-ALTRE CARNI (ESCLUSI I SALUMI)	30.660	26.040	25.395	30.664	28.605	55.831	40.626	37.846	50.062	26.087
PESCE	37.843	32.597	35.890	39.048	35.875	62.563	50.805	43.685	55.791	32.392
OLII E GRASSI	31.698	36.959	37.407	38.303	36.064	46.760	45.927	40.940	50.856	33.740
-OLIO DI OLIVA E DI SEMI	24.621	30.284	29.776	29.201	28.090	36.933	34.773	31.745	42.338	26.309
LATTE, FORMAGGI E UOVA	76.205	74.010	77.126	81.135	77.226	81.869	92.704	88.190	91.652	68.874
-LATTE	32.887	29.084	25.262	24.990	26.866	31.719	27.220	31.166	35.106	23.940
-FORMAGGI	33.093	36.640	42.235	45.648	40.615	36.540	52.968	45.110	42.307	35.930
-UOVA	10.225	8.286	9.629	10.497	9.745	13.610	12.516	11.914	14.239	9.004
PATATE, FRUTTA E ORTAGGI	71.570	70.482	83.113	91.125	81.132	108.061	108.623	96.341	106.714	74.955
-FRUTTA FRESCA E SECCA	37.278	38.529	46.119	47.347	43.468	56.708	56.718	51.568	53.380	39.690
ZUCCHERO, CAFFE', THE, CACAO										
E ALTRI GENERI ALIMENTARI	34.340	37.973	38.252	44.377	39.615	61.442	50.664	47.159	48.650	36.973
-ZUCCHERO	6.128	6.801	6.877	7.363	6.758	10.462	8.925	8.638	9.455	6.418
-CAFFE', THE E SURROGATI	15.934	19.112	17.606	23.591	19.920	37.071	25.512	24.358	26.098	19.257
BEVANDE	50.083	45.161	51.309	59.663	51.806	60.455	75.414	61.911	59.075	49.111
-ACQUA MINERALE	7.300	6.966	8.620	9.514	8.703	4.966	13.163	10.095	8.480	8.427
-VINO	27.141	21.559	25.183	31.289	26.378	27.683	40.688	33.565	30.105	24.759
CONSUMI ALIMENTARI E BEVANDE	531.815	531.562	576.080	654.325	588.626	767.252	802.742	706.446	780.098	539.799
TABACCO	26.936	25.341	34.391	37.802	31.758	38.012	47.424	36.655	48.181	32.792
VESTIARIO E CALZATURE	135.697	128.948	153.358	201.266	169.020	121.066	230.191	178.604	159.797	153.164
-ARTICOLI CONFEZIONATI	62.059	54.581	71.795	89.633	76.475	43.920	109.306	79.493	67.279	67.071
-CALZATURE	25.006	31.339	38.981	43.355	38.239	31.792	37.339	35.732	37.018	32.648
ABITAZIONE	189.307	273.500	229.190	247.757	235.132	247.088	241.105	234.525	187.103	220.648
-AFFITTO E SUBAFFITTO	60.614	62.522	55.963	43.149	54.314	80.619	43.294	53.295	64.479	56.465
-VALORE LOCATIVO	89.509	114.067	123.843	137.567	120.550	123.687	142.350	125.782	92.164	113.145
-SPESE PER MANUTENZIONE E RIPARAZIONI	14.907	56.347	18.528	25.993	23.779	4.879	10.064	21.134	3.893	18.052
COMBUSTIBILI ED ENERGIA										
ELETTTRICA	68.871	78.834	83.745	110.221	98.592	78.326	118.077	97.405	88.199	88.285
-ENERGIA ELETTRICA	29.839	28.332	28.783	30.493	29.707	28.910	34.430	35.079	35.211	28.599
-GAS	16.050	29.295	25.664	39.172	31.145	26.694	49.864	34.066	29.507	29.520
-KEROSENE ED ALTRI COMBUSTIBILI	1.831	12.941	4.608	8.932	11.663	7.733	2.604	10.350	2.383	10.530
-SPESE PER RISCALDAMENTO CENTRALE	17.381	5.354	12.713	22.704	16.664	14.561	17.219	9.632	18.184	13.687

Tav. 8 segue — Valore dei consumi delle famiglie distinte secondo la condizione socio-economica del capo famiglia, l'ampiezza e il tipo (spesa media mensile per famiglia - lire)

Segue N — DIPENDENTI - OPERAI E ASSIMILATI - INDUSTRIA

GRUPPI E CATEGORIE DI CONSUMO	4 COMPONENTI				5 COMPONENTI			6 e più componenti	Totale	
	Due adulti e due bambini	Due adulti, un bambino e un ragazzo	Due adulti e due ragazzi	Quattro adulti	Totale	Due adulti e tre ragazzi	Cinque adulti			Totale
MOBILI, ARTICOLI DI ARREDAMENTO, APPARECCHI, UTENSILERIA E SERVIZI PER LA CASA	97.503	109.208	175.637	123.785	126.299	233.754	340.471	241.588	170.100	148.204
- MOBILI IN LEGNO	10.150	13.288	48.549	9.814	17.369	8.603	171.930	105.405	35.523	36.344
- LENZUOLA, COPERTE E ALTRA BIANCHERIA PER LA CASA	6.167	3.593	7.603	9.215	8.404	29.720	12.938	12.658	11.647	8.496
- PENTOLE, POSATE E ALTRE STOVIGLIE PER LA CASA	3.840	3.184	4.889	7.726	5.139	10.332	12.468	14.978	6.076	6.681
- CUCINE, STUFE, SCALDABAGNI	865	619	3.101	469	2.012	-	-	751	6.750	1.652
- FRIGORIFERI	-	1.938	2.431	237	968	-	441	1.293	3.673	1.729
- LAVATRICI	474	3.117	3.302	2.089	2.234	1.127	1.966	1.842	4.135	2.052
- LAVASTOVIGLIE	-	-	-	437	182	-	-	-	-	69
- DETERSIVI E DETERGENTI	34.224	34.055	33.886	34.773	33.619	45.377	36.322	36.182	40.866	31.161
- SERVIZI DOMESTICI	6.956	1.937	250	75	1.176	-	-	-	106	1.015
- LAVANDERIA E TINTORIA	9.088	10.031	10.922	12.236	11.047	10.827	15.504	13.280	17.046	12.004
SERVIZI SANITARI E SPESE PER LA SALUTE	23.435	32.923	35.589	79.248	51.169	19.761	136.324	55.744	18.709	39.729
- ONORARI MEDICI E SIMILI	9.504	13.647	13.799	14.034	15.510	5.910	97.713	35.283	3.862	15.906
- MEDICINALI	10.350	7.903	9.844	11.595	9.970	10.313	14.751	10.747	8.845	9.021
TRASPORTI E COMUNICAZIONI	375.386	256.397	307.195	389.739	334.795	215.995	558.632	366.002	301.396	318.637
- SCOOTERS E MOTOCICLETTE	12.120	-	1.398	6.638	4.423	-	-	2.188	3.881	2.366
- BICICLETTE	251	409	1.176	765	820	10.005	-	1.888	457	811
- ASSICURAZIONE VEICOLI	15.041	28.856	39.801	34.670	32.460	16.235	37.656	33.343	20.726	27.358
- BENZINA PER VEICOLI	118.152	118.884	128.874	149.163	129.896	143.518	171.620	143.978	137.304	125.874
- TRAM, AUTOBUS, TAXI	3.499	7.184	5.816	15.084	9.926	8.640	14.427	12.943	11.408	9.107
- TELEFONO	12.334	15.650	15.523	21.930	18.650	13.677	22.151	17.953	19.312	17.490
- GETTONI TELEFONICI	638	717	1.572	1.060	964	1.560	2.684	1.922	1.592	1.195
RICREAZIONE, SPETTACOLI, ISTRUZIONE E CULTURA	97.149	101.654	116.413	133.020	114.979	157.770	160.357	131.133	124.617	107.628
- GIORNALI E RIVISTE	12.725	11.240	11.827	16.053	13.421	15.673	16.631	12.870	13.494	13.423
- LIBRI	8.083	20.731	17.435	16.345	15.867	15.567	14.303	17.976	17.707	11.762
- TASSE SCOLASTICHE E ALTRE SPESE PER L'ISTRUZIONE	5.471	8.713	9.214	13.706	9.729	11.504	11.478	9.860	2.151	6.524
- APPARECCHI RADIO, TV, GIRADISCHI, REGISTRATORI, DISCHI, FONOCASSETTE	9.377	5.990	16.362	14.932	11.880	16.149	17.183	12.584	19.489	12.203
- MACCHINE FOTOCINEMATOGRAFICHE, PELLICOLE	11.956	4.683	7.835	7.528	8.069	4.769	8.839	6.196	7.627	7.312
- ARTICOLI SPORTIVI E CAMPEGGIO	2.322	603	1.515	2.092	1.577	603	3.170	1.711	3.363	1.306
- PIANTE E FIORI	5.409	6.096	10.205	13.265	9.695	7.196	12.161	9.789	16.697	10.058
- GIOCATTOLI	19.837	19.066	10.529	4.016	10.375	27.136	4.452	13.374	4.407	10.260
- SERVIZI RICREATIVI	7.953	10.338	14.196	26.099	18.265	23.056	47.596	26.593	21.288	18.769
- ABBONAMENTI RADIO, TV	2.023	3.036	4.964	5.406	4.432	882	5.364	4.144	4.781	4.913
ALTRI BENI E SERVIZI	178.474	176.445	192.442	338.127	242.245	193.942	409.785	267.941	289.159	237.320
- DENARO DATO AI FIGLI	3.892	11.227	17.809	124.348	58.205	27.356	139.882	77.882	90.271	44.131
- SAPONETTE E ARTICOLI IGIENICI	28.840	26.110	20.198	26.152	23.634	31.562	27.015	27.391	27.891	24.368
- BARBIERE E PARRUCCHIERE	23.234	29.665	27.311	38.665	31.627	37.356	47.937	34.354	33.911	31.096
- BORSE E ARTICOLI IN PELLE	856	1.108	2.212	4.235	2.430	1.406	3.648	2.696	1.621	1.918
- ARGENTERIA, GIOIELLI, BIGIOTTERIA OROLOGI E SIMILI	2.416	2.469	21.357	4.515	7.107	117	7.391	3.741	1.434	5.986
- ARTICOLI DI CANCELLERIA	5.136	9.922	10.388	4.233	7.636	13.679	2.819	7.786	7.425	5.288
- ALBERGHI, PENSIONI, GITE E VIAGGI	96.765	76.534	71.477	111.566	88.999	59.916	160.155	92.097	101.188	101.188
- DI CUI: PASTI E CONSUMAZIONI FUORI CASA	89.476	58.128	64.981	99.532	78.656	59.916	114.203	71.531	72.654	85.754
CONSUMI NON ALIMENTARI	1.192.758	1.183.250	1.327.960	1.660.965	1.403.989	1.305.714	2.242.366	1.609.597	1.387.261	1.346.407
TOTALE CONSUMI	1.724.573	1.714.812	1.904.040	2.315.290	1.992.615	2.072.966	3.045.108	2.316.043	2.167.359	1.886.206

Tav. 8 segue — Valore dei consumi delle famiglie distinte secondo la condizione socio-economica del capo famiglia, l'ampiezza e il tipo (spesa media mensile per famiglia - lire)

N — DIPENDENTI - OPERAI E ASSIMILATI - ALTRE ATTIVITÀ

GRUPPI E CATEGORIE DI CONSUMO	1 COMPONENTE			2 COMPONENTI			3 COMPONENTI			
	In età inferiore a 65 anni	In età di 65 anni e più	Totale	Con capo famiglia in età inferiore a 65 anni	Con capo famiglia in età di 65 anni e più	Totale	Due adulti e un bambino	Due adulti e un ragazzo	Tre adulti	Totale
PANE E CEREALI	34.477	44.193	34.522	58.795	49.258	58.489	68.506	80.464	83.189	78.142
-PANE	14.152	13.924	14.151	24.821	20.721	24.690	27.220	35.290	35.653	32.933
-PASTA	6.959	8.537	6.967	11.982	13.924	12.044	13.456	11.699	16.421	14.597
CARNE	71.940	86.025	72.004	118.074	114.863	117.971	132.209	167.037	164.389	155.210
-CARNE BOVINA	36.554	42.398	36.581	59.827	33.648	58.988	70.070	91.745	82.357	80.192
-POLLAME	9.749	14.078	9.769	18.203	11.571	17.990	19.097	23.792	23.009	22.044
-ALTRE CARNI (ESCLUSI I SALUMI)	7.548	9.768	7.558	15.400	42.351	16.264	17.540	21.236	29.247	24.262
PESCE	15.376	8.821	15.347	27.981	14.759	27.557	31.383	26.477	36.050	32.738
OLII E GRASSI	17.821	20.093	17.831	27.580	27.950	27.591	28.082	31.856	39.586	34.514
-OLIO DI OLIVA E DI SEMI	13.340	14.729	13.346	21.968	21.364	21.948	22.182	23.010	31.373	26.893
LATTE,FORMAGGI E UOVA	28.898	39.968	28.949	50.694	43.069	50.450	63.796	67.651	67.413	66.260
-LATTE	9.951	12.603	9.963	15.815	18.536	15.903	24.676	21.442	20.818	22.107
-FORMAGGI	14.886	23.448	14.925	28.549	14.118	28.086	32.241	39.420	36.914	35.894
-UOVA	4.061	3.917	4.061	6.330	10.415	6.461	6.879	6.789	9.681	8.259
PATATE,FRUTTA E ORTAGGI	37.471	56.769	37.558	62.534	48.395	62.081	64.191	72.838	84.840	76.128
-FRUTTA FRESCA E SECCA	19.447	22.077	19.459	31.310	22.758	31.036	34.198	40.475	44.958	40.772
ZUCCHERO,CAFFE',THE,CACAO										
E ALTRI GENERI ALIMENTARI	21.792	33.003	21.844	31.843	23.300	31.568	31.612	34.055	39.851	36.085
-ZUCCHERO	3.120	6.411	3.135	4.794	5.015	4.801	5.597	6.755	6.576	6.302
-CAFFE',THE E SURROGATI	12.791	16.446	12.808	16.612	11.380	16.444	15.443	16.448	23.393	19.531
BEVANDE	26.088	27.278	26.092	44.288	20.403	43.523	43.300	52.607	56.988	51.640
-ACQUA MINERALE	5.089	1.686	5.073	6.851	2.176	6.701	8.876	13.663	7.865	9.255
-VINO	10.718	12.568	10.726	20.226	17.142	20.128	16.786	22.234	30.325	24.471
CONSUMI ALIMENTARI E BEVANDE	253.863	316.150	254.147	421.789	341.997	419.230	463.079	532.985	572.306	530.717
TABACCO	26.883	7.444	26.795	29.964	5.956	29.195	32.406	27.932	34.148	32.321
VESTIARIO E CALZATURE	92.080	89.836	92.071	137.996	145.641	138.241	138.595	198.738	141.799	151.829
-ARTICOLI CONFEZIONATI	37.507	16.774	37.414	56.798	91.864	57.922	62.167	95.223	60.473	67.421
-CALZATURE	21.434	53.747	21.580	27.016	21.948	26.854	26.698	41.030	32.315	32.273
ABITAZIONE	157.754	153.215	157.732	244.811	151.239	241.812	223.618	250.375	232.519	232.837
-AFFITTO E SUBAFFITTO	73.759	48.552	73.645	68.661	59.223	68.358	89.175	64.344	46.849	63.271
-VALORE LOCATIVO	57.211	73.029	57.282	103.652	67.158	102.483	94.728	127.001	126.177	116.407
-SPESE PER MANUTENZIONE E RIPARAZIONI	2.714	11.050	2.751	33.899	-	32.812	7.738	12.129	15.271	12.242
COMBUSTIBILI ED ENERGIA										
ELETTRICA	61.199	39.613	61.102	93.659	47.318	92.172	84.629	86.954	124.841	105.409
-ENERGIA ELETTRICA	18.497	13.225	18.473	26.143	19.317	25.924	27.631	27.801	29.965	28.880
-GAS	27.873	11.268	27.799	24.443	26.297	24.502	28.871	31.334	32.147	30.851
-KEROSENE ED ALTRI COMBUSTIBILI	5.741	-	5.715	27.137	1.704	26.322	14.332	10.669	35.543	23.990
-SPESE PER RISCALDAMENTO CENTRALE	6.266	8.986	6.278	13.107	-	12.686	11.261	10.321	15.562	13.650

Tav. 8 segue — Valore dei consumi delle famiglie distinte secondo la condizione socio-economica del capo famiglia, l'ampiezza e il tipo (spesa media mensile per famiglia - lire)

Segue N — DIPENDENTI - OPERAI E ASSIMILATI - ALTRE ATTIVITÀ

GRUPPI E CATEGORIE DI CONSUMO	1 COMPONENTE			2 COMPONENTI			3 COMPONENTI			
	In età inferiore a 65 anni	In età di 65 anni e più	Totale	Con capo famiglia in età inferiore a 65 anni	Con capo famiglia in età di 65 anni e più	Totale	Due adulti e un bambino	Due adulti e un ragazzo	Tre adulti	Totale
MOBILI, ARTICOLI DI ARREDAMENTO, APPARECCHI, UTENSILERIA E SERVIZI PER LA CASA	57.877	45.117	57.819	168.891	82.698	166.130	144.061	156.579	120.649	134.392
-MOBILI IN LEGNO	1.002	-	997	36.971	-	35.786	54.446	40.259	18.558	33.437
-LENZUOLA, COPERTE E ALTRA BIANCHERIA PER LA CASA	2.554	-	2.542	6.597	12.164	6.776	4.182	4.617	8.334	6.279
-PENTOLE, POSATE E ALTRE STOVIGLIE PER LA CASA	1.716	-	1.708	5.233	1.884	5.126	5.024	26.262	5.541	9.376
-CUCINE, STUFE, SCALDABAGNI	99	-	99	840	-	813	1.671	214	959	1.020
-FRIGORIFERI	271	-	270	664	-	643	1.110	1.000	1.201	1.123
-LAVATRICI	30	-	30	2.760	-	2.672	1.727	2.727	3.742	2.901
-LAVASTOVIGLIE	-	-	-	-	-	-	888	-	-	268
-DETERSIVI E DETERGENTI	14.365	5.350	14.325	26.118	28.240	26.186	25.130	28.303	33.124	29.796
-SERVIZI DOMESTICI	108	-	107	71	-	69	2.090	-	-	631
-LAVANDERIA E TINTORIA	16.133	22.098	16.160	11.522	12.659	11.558	9.647	12.803	15.199	12.990
SERVIZI SANITARI E SPESE PER LA SALUTE	9.479	49.428	9.659	30.743	29.310	30.696	25.723	34.928	36.832	34.196
-ONORARI MEDICI E SIMILI	2.584	17.968	2.653	11.430	15.585	11.563	11.058	13.623	14.209	13.416
-MEDICINALI	3.722	31.460	3.847	9.194	11.552	9.269	10.347	10.555	9.500	9.916
TRASPORTI E COMUNICAZIONI	179.114	10.684	178.354	218.724	52.306	213.389	294.095	363.077	319.283	318.315
-SCOOTERS E MOTOCICLETTE	2.243	-	2.232	519	-	502	4.020	-	15.735	8.988
-BICICLETTE	-	-	-	639	-	618	316	1.247	432	552
-ASSICURAZIONE VEICOLI	14.891	-	14.824	19.011	-	18.401	27.626	28.071	24.590	26.012
-BENZINA PER VEICOLI	58.108	-	57.846	104.533	23.670	101.941	126.830	139.311	126.642	128.309
-TRAM, AUTOBUS, TAXI	6.371	-	6.342	9.303	4.016	9.134	5.294	4.903	12.349	8.759
-TELEFONO	13.244	8.314	13.222	18.409	15.355	18.311	18.646	24.233	20.354	20.673
-GETTONI TELEFONICI	1.122	943	1.121	2.196	299	2.135	1.827	2.014	2.857	2.375
RICREAZIONE, SPETTACOLI, ISTRUZIONE E CULTURA	56.902	32.522	56.793	89.032	84.699	88.894	130.565	126.711	118.018	123.297
-GIORNALI E RIVISTE	10.727	8.126	10.716	13.982	13.041	13.952	15.112	14.578	15.545	15.172
-LIBRI	5.456	-	5.431	9.703	-	9.392	3.970	6.807	17.250	11.108
-TASSE SCOLASTICHE E ALTRE SPESE PER L'ISTRUZIONE	-	-	-	1.381	-	1.337	4.264	3.509	8.214	6.042
-APPARECCHI RADIO, TV, GIRADISCHI, REGISTRATORI, DISCHI, FONOCASSETTE	6.869	-	6.838	10.889	-	10.540	35.867	13.692	14.867	20.863
-MACCHINE FOTOCINEMA TOGRAFICHE, PELLICOLE	2.738	-	2.726	6.435	12.714	6.636	10.065	13.393	6.448	8.831
-ARTICOLI SPORTIVI E CAMPEGGIO	2.069	-	2.060	923	-	894	2.126	694	712	1.129
-PIANTE E FIORI	7.061	24.396	7.139	8.558	15.243	8.772	10.461	10.454	11.199	10.913
-GIOCATTOLI	4.260	-	4.241	7.752	14.127	7.957	21.194	18.372	2.804	11.609
-SERVIZI RICREATIVI	13.158	-	13.098	14.325	-	13.866	12.805	31.562	22.148	21.205
-ABBONAMENTI RADIO, TV	1.684	-	1.677	5.114	-	4.950	4.577	5.974	5.643	5.332
ALTRI BENI E SERVIZI	180.409	163.356	180.332	199.059	83.631	195.360	191.281	266.472	262.269	240.985
-DENARO DATO AI FIGLI	16.191	53.904	16.361	21.847	24.115	21.920	1.198	15.298	74.262	40.245
-SAPONETTE E ARTICOLI IGIENICI	20.024	16.076	20.006	21.056	11.306	20.744	33.721	21.016	25.539	27.046
-BARBIERE E PARRUCCHIERE	26.355	36.901	26.402	31.316	10.202	30.639	25.356	45.816	33.249	33.215
-BORSE E ARTICOLI IN PELLE	1.765	-	1.757	3.280	-	3.175	1.237	2.016	1.652	1.582
-ARGENTERIA, GIOIELLI, BIGIOTTERIA	3.302	-	3.288	3.706	-	3.587	4.001	6.613	7.856	6.395
-OROLOGI E SIMILI	356	-	354	2.145	2.967	2.171	1.337	5.412	2.535	2.714
-ARTICOLI DI CANCELLERIA	101.484	20.659	101.120	101.615	31.783	99.377	104.325	145.702	94.783	107.552
-ALBERGHI, PENSIONI, GITE E VIAGGI	-	-	-	-	-	-	-	-	-	-
-DI CUI: PASTI E CONSUMAZIONI FUORI CASA	96.508	20.659	96.167	90.520	31.783	88.638	91.995	108.457	80.438	89.383
CONSUMI NON ALIMENTARI	821.697	591.215	820.657	1.212.879	682.798	1.195.889	1.264.973	1.511.766	1.390.358	1.373.581
TOTALE CONSUMI	1.075.560	907.365	1.074.804	1.634.668	1.024.795	1.615.119	1.728.052	2.044.751	1.962.664	1.904.298

Tav. 8 segue — Valore dei consumi delle famiglie distinte secondo la condizione socio-economica del capo famiglia, l'ampiezza e il tipo (spesa media mensile per famiglia - lire)

Segue N — DIPENDENTI - OPERAI E ASSIMILATI - ALTRE ATTIVITA'

GRUPPI E CATEGORIE DI CONSUMO	4 COMPONENTI					5 COMPONENTI			6 e più compo- nenti	Totale
	Due adulti e due bambini	Due adulti, un bambino e un ragazzo	Due adulti e due ragazzi	Quattro adulti	Totale	Due adulti e tre ragazzi	Cinque adulti	Totale		
PANE E CEREALI	70.078	88.853	90.127	93.879	88.930	90.231	103.989	102.206	130.263	78.972
-PANE	26.394	35.921	40.225	45.559	40.187	38.601	50.460	46.951	61.787	34.850
-PASTA	16.380	16.237	15.864	18.949	17.205	18.855	20.992	21.484	28.659	15.676
CARNE	144.469	167.094	162.136	197.412	176.841	148.311	200.159	195.749	268.324	157.449
-CARNE BOVINA	75.121	91.076	81.980	98.735	90.028	73.712	102.073	94.883	110.345	78.168
-POLLAME	20.489	22.360	24.357	28.253	25.513	20.037	31.707	30.263	54.483	23.903
-ALTRE CARNI (ESCLUSI I SALUMI)	24.814	25.185	23.660	29.771	26.978	28.905	29.741	34.478	56.826	24.986
PESCE	42.199	35.664	46.409	40.952	38.877	55.854	45.720	46.331	62.078	34.974
OLII E GRASSI	36.688	42.120	34.225	33.172	37.204	43.598	44.092	43.025	58.218	34.681
-OLIO DI OLIVA E DI SEMI	31.271	34.584	26.713	25.684	29.707	36.590	36.465	34.876	48.464	27.575
LATTE, FORMAGGI E UOVA	69.708	72.323	75.490	80.904	75.798	77.169	86.748	89.769	99.614	66.818
-LATTE	25.177	29.497	26.386	27.112	26.522	30.285	28.188	31.427	39.993	23.102
-FORMAGGI	33.716	33.667	38.892	43.749	39.197	36.179	44.811	44.940	44.495	34.734
-UOVA	10.815	9.159	10.212	10.043	10.079	10.705	13.749	13.402	15.126	8.982
PATATE, FRUTTA E ORTAGGI	66.400	81.555	85.519	97.911	86.049	85.327	96.991	95.697	121.274	77.285
-FRUTTA FRESCA E SECCA	33.348	47.894	41.017	49.513	44.058	51.476	47.394	49.281	58.122	39.747
ZUCCHERO, CAFFE', THE, CACAO E ALTRI GENERI ALIMENTARI	31.018	37.621	41.998	37.462	38.394	38.488	39.684	40.636	55.646	36.142
-ZUCCHERO	5.298	5.847	6.386	6.457	6.686	7.691	8.219	8.157	11.069	6.308
-CAFFE', THE E SURROGATI	15.711	18.893	20.809	20.420	19.764	17.051	21.531	20.196	30.867	19.136
BEVANDE	38.838	50.756	46.354	52.505	49.840	40.559	55.333	49.717	78.328	48.477
-ACQUA MINERALE	7.091	7.873	6.069	10.078	8.236	2.766	8.259	6.167	7.177	7.643
-VINO	15.407	26.529	25.503	27.197	25.557	21.622	31.845	25.088	44.451	23.884
CONSUMI ALIMENTARI E BEVANDE	499.398	575.986	582.258	634.197	591.933	579.537	672.716	663.130	873.745	534.798
TABACCO	36.342	34.829	35.320	35.470	34.362	35.407	41.002	37.913	50.394	33.492
VESTIARIO E CALZATURE	131.390	145.315	134.974	171.329	162.728	120.718	151.115	166.065	176.471	149.202
-ARTICOLI CONFEZIONATI	63.370	54.280	49.219	74.117	70.709	39.020	61.158	68.535	69.504	63.778
-CALZATURE	26.682	35.092	40.543	38.648	37.532	43.532	29.036	40.136	51.717	33.747
ABITAZIONE	207.783	226.519	230.846	265.516	241.412	190.250	245.987	227.504	253.525	229.321
-AFFITTO E SUBAFFITTO	54.093	76.628	55.581	59.883	63.102	68.056	62.653	69.418	55.503	65.327
-VALORE LOCATIVO	125.924	116.658	131.826	134.650	127.656	99.814	116.078	113.429	114.843	110.505
-SPESE PER MANUTENZIONE E RIPARAZIONI	2.493	2.313	11.895	29.826	15.137	3.482	17.310	7.276	50.611	17.301
COMBUSTIBILI ED ENERGIA	77.740	112.007	83.386	112.659	99.497	50.274	106.550	93.588	108.223	95.678
ELETTRICA	31.455	32.666	31.941	33.763	32.241	25.138	39.535	35.822	33.580	29.226
-ENERGIA ELETTRICA	19.132	29.700	23.644	42.521	33.109	14.313	31.210	24.133	22.151	28.901
-GAS	602	23.143	6.044	12.996	9.686	1.639	14.107	11.022	34.385	17.593
-KEROSENE ED ALTRI COMBUSTIBILI										
-SPESE PER RISCALDAMENTO CENTRALE	22.369	23.295	11.210	15.341	18.128	4.244	19.997	18.210	5.096	13.904

Tav. 8 segue — Valore dei consumi delle famiglie distinte secondo la condizione socio-economica del capo famiglia, l'ampiezza e il tipo (spesa media mensile per famiglia - lire)

Segue N — DIPENDENTI - OPERAI E ASSIMILATI - ALTRE ATTIVITA'

GRUPPI E CATEGORIE DI CONSUMO	4 COMPONENTI					5 COMPONENTI			6 e più componenti	Totale
	Due adulti e due bambini	Due adulti, un bambino e un ragazzo	Due adulti e due ragazzi	Quattro adulti	Totale	Due adulti e tre ragazzi	Cinque adulti	Totale		
MOBILI, ARTICOLI DI ARREDAMENTO, APPARECCHI, UTENSILERIA E SERVIZI PER LA CASA	145.326	112.803	143.353	118.049	130.880	106.103	132.226	118.699	209.982	133.349
- MOBILI IN LEGNO	35.516	3.460	3.729	3.540	13.206	-	5.879	13.814	29.090	22.192
- LENZUOLA, COPERTE E ALTRA BIANCHERIA PER LA CASA	4.433	5.511	6.394	20.435	11.846	5.902	6.089	5.276	23.687	8.541
- PENTOLE, POSATE E ALTRE STOVIGLIE PER LA CASA	2.173	11.418	23.331	5.887	8.699	1.312	4.825	6.272	18.230	7.887
- CUCINE, STUFE, SCALDABAGNI	330	221	1.433	1.203	1.302	3.015	1.675	2.097	552	1.047
- FRIGORIFERI	-	726	-	250	991	14.220	2.663	2.600	5.077	1.311
- LAVATRICI	5.715	702	2.113	3.558	2.974	-	-	400	1.428	2.225
- LAVASTOVIGLIE	-	-	-	-	-	-	-	-	-	74
- DETERSIVI E DETERGENTI	38.383	33.472	33.357	35.784	35.737	40.412	38.218	35.570	45.498	30.794
- SERVIZI DOMESTICI	198	-	56	-	31	-	-	757	-	283
- LAVANDERIA E TINTORIA	9.283	10.685	11.808	11.435	11.904	7.613	16.175	13.008	18.325	13.125
SERVIZI SANITARI E SPESE PER LA SALUTE	63.848	45.671	21.909	56.610	42.364	5.794	22.208	24.092	29.933	31.998
- ONORARI MEDICI E SIMILI	39.886	9.455	4.629	19.914	15.278	963	4.757	9.239	7.093	11.652
- MEDICINALI	23.614	9.718	8.682	10.672	11.406	3.753	11.621	9.205	11.520	9.604
TRASPORTI E COMUNICAZIONI	379.012	287.047	260.433	450.292	349.634	421.651	289.463	323.913	429.092	302.366
- SCOOTERS E MOTOCICLETTE	-	9.767	-	15.737	11.650	-	-	-	33.223	8.230
- BICICLETTE	-	1.180	50	314	437	-	971	689	2.263	590
- ASSICURAZIONE VEICOLI	36.304	18.981	31.472	34.556	27.120	38.693	24.780	18.872	22.837	22.938
- BENZINA PER VEICOLI	129.782	124.472	111.996	168.322	138.549	93.006	152.120	123.637	170.262	121.393
- TRAM, AUTOBUS, TAXI	5.179	2.600	9.650	17.331	11.309	3.234	19.881	14.492	16.096	10.332
- TELEFONO	17.254	23.941	18.940	29.542	24.093	9.939	27.609	22.768	20.646	20.668
- GETTONI TELEFONICI	1.375	2.498	3.468	1.740	2.068	763	1.095	1.410	2.047	1.992
RICREAZIONE, SPETTACOLI, ISTRUZIONE E CULTURA	95.902	119.063	157.352	127.224	142.187	95.961	128.318	124.296	172.004	118.985
- GIORNALI E RIVISTE	15.041	11.911	15.722	16.139	14.798	17.008	17.960	14.940	15.872	14.398
- LIBRI	9.786	9.373	42.281	14.838	33.491	4.611	21.384	25.846	12.736	18.245
- TASSE SCOLASTICHE E ALTRE SPESE PER L'ISTRUZIONE	6.713	9.190	18.078	17.966	13.039	4.182	6.443	16.350	8.159	7.805
- APPARECCHI RADIO, TV, GIRADISCHI, REGISTRATORI, DISCHI, FONOCASSETTE	16.636	17.907	13.049	14.112	14.312	1.566	16.236	10.676	16.255	14.433
- MACCHINE FOTOCINEMA TOGRAFICHE, PELLICOLE	10.462	8.360	7.460	8.285	7.977	198	5.838	4.939	9.667	7.216
- ARTICOLI SPORTIVI E CAMPEGGIO	102	1.826	4.068	1.183	1.866	2.567	1.025	1.194	442	1.368
- PIANTE E FIORI	3.602	11.461	8.544	7.829	7.933	5.936	18.746	12.339	12.562	9.541
- GIOCATTOLI	13.705	16.288	19.920	3.784	11.318	41.808	636	8.945	21.560	10.475
- SERVIZI RICREATIVI	7.700	19.248	11.197	26.484	21.012	3.371	24.500	15.170	18.779	18.299
- ABBONAMENTI RADIO, TV	4.572	3.328	3.105	4.581	5.174	11.328	4.176	5.900	9.835	5.164
ALTRI BENI E SERVIZI	162.568	180.132	271.448	308.096	255.091	146.855	306.732	257.649	297.597	236.187
- DENARO DATO AI FIGLI	1.054	14.254	20.789	108.768	56.392	20.666	131.610	96.775	115.749	49.754
- SAPONETTE E ARTICOLI IGIENICI	27.699	22.015	22.851	26.230	24.646	24.154	26.289	27.757	29.240	24.765
- BARBIERE E PARRUCCHIERE	17.088	29.772	28.083	39.675	33.205	26.893	43.159	35.625	49.907	33.336
- BORSE E ARTICOLI IN PELLE	131	1.568	1.258	4.064	2.528	-	54	1.683	2.767	2.218
- ARGENTERIA, GIOIELLI, BIGIOTTERIA	-	-	-	-	-	-	-	-	-	-
- OROLOGI E SIMILI	1.192	1.920	1.278	8.002	3.884	-	829	3.353	802	4.215
- ARTICOLI DI CANCELLERIA	2.192	7.512	9.882	3.864	8.367	12.178	7.600	8.095	9.862	4.988
- ALBERGHI, PENSIONI, GITE E VIAGGI	100.812	82.595	157.566	97.386	104.407	43.839	80.710	64.692	61.229	97.350
- DI CUI: PASTI E CONSUMAZIONI FUORI CASA	98.395	60.579	138.147	77.440	87.833	42.395	75.638	59.753	60.166	84.715
CONSUMI NON ALIMENTARI	1.299.911	1.263.386	1.339.021	1.645.245	1.458.155	1.173.013	1.423.601	1.373.719	1.727.221	1.330.578
TOTALE CONSUMI	1.799.309	1.839.372	1.921.279	2.279.442	2.050.088	1.752.550	2.096.317	2.036.849	2.600.966	1.865.376

Tav. 8 segue – Valore dei consumi delle famiglie distinte secondo la condizione socio-economica del capo famiglia, l'ampiezza e il tipo (spesa media mensile per famiglia - lire)

O – DIPENDENTI - OPERAI E ASSIMILATI - TOTALE

GRUPPI E CATEGORIE DI CONSUMO	1 COMPONENTE			2 COMPONENTI			3 COMPONENTI			Totale
	In età inferiore a 65 anni	In età di 65 anni e più	Totale	Con capo famiglia in età inferiore a 65 anni	Con capo famiglia in età di 65 anni e più	Totale	Due adulti e un bambino	Due adulti e un ragazzo	Tre adulti	
PANE E CEREALI	35.313	49.823	35.467	57.861	50.889	57.732	69.869	78.208	80.893	76.651
-PANE	14.605	28.984	14.757	25.102	24.768	25.096	27.446	34.021	35.910	32.622
-PASTA	7.123	8.003	7.133	12.190	11.886	12.184	13.567	13.470	15.376	14.369
CARNE	68.932	113.279	69.401	114.817	112.851	114.782	130.347	154.305	161.636	149.662
-CARNE BOVINA	34.465	52.296	34.654	59.042	38.251	58.659	65.974	81.410	78.601	75.009
-POLLAME	8.656	4.871	8.616	16.819	17.539	16.832	19.227	23.323	24.103	22.298
-ALTRE CARNI (ESCLUSI I SALUMI)	8.673	21.999	8.814	16.118	35.247	16.472	20.054	20.749	27.393	23.463
PESCE	12.923	2.958	12.817	24.772	13.761	24.569	29.683	28.210	32.422	30.539
OLII E GRASSI	17.657	21.352	17.697	28.366	25.734	28.316	29.156	33.462	36.200	33.199
-OLIO DI OLIVA E DI SEMI	13.781	17.981	13.826	22.691	19.583	22.633	22.706	25.453	28.488	25.844
LATTE,FORMAGGI E UOVA	30.691	43.691	30.829	49.281	41.663	49.140	63.495	64.924	65.730	64.810
-LATTE	10.531	5.928	10.482	15.656	17.121	15.683	24.444	22.066	20.462	22.196
-FORMAGGI	15.956	34.706	16.155	26.922	13.736	26.678	31.571	35.016	36.195	34.350
-UOVA	4.204	3.057	4.192	6.703	10.806	6.779	7.480	7.842	9.073	8.264
PATATE,FRUTTA E ORTAGGI	35.746	34.068	35.728	56.637	46.519	56.451	64.283	70.515	79.266	72.269
-FRUTTA FRESCA E SECCA	18.859	9.929	18.764	28.897	24.224	28.811	34.087	37.933	41.523	38.210
ZUCCHERO,CAFFE',THE,CACAO	20.933	16.714	20.888	29.623	31.741	29.662	32.187	37.262	37.040	35.407
E ALTRI GENERI ALIMENTARI	3.443	4.364	3.453	4.964	4.456	4.955	5.867	6.247	6.183	6.087
-ZUCCHERO	12.389	7.710	12.339	15.943	21.078	16.037	16.402	17.859	21.013	18.736
-CAFFE',THE E SURROGATI	26.858	32.757	26.921	39.277	19.481	38.912	44.910	50.566	53.007	49.627
BEVANDE	4.510	327	4.465	6.513	2.509	6.439	8.067	10.782	8.382	8.806
-ACQUA MINERALE	12.172	1822	12.239	19.305	13.986	19.207	19.196	23.126	28.126	23.970
-VINO										
CONSUMI ALIMENTARI E BEVANDE	249.053	314.642	249.748	400.634	342.639	399.564	463.930	517.452	546.194	512.164
TABACCO	28.404	76.662	28.915	27.834	11.400	27.530	32.440	28.291	34.479	32.357
VESTIARIO E CALZATURE	89.333	19.389	88.592	123.725	122.528	123.703	133.068	176.118	156.511	152.620
-ARTICOLI CONFEZIONATI	37.278	3.254	36.918	52.186	62.637	52.379	59.093	78.748	63.998	65.347
-CALZATURE	21.912	10.426	21.790	24.732	27.975	24.792	26.944	37.957	31.081	31.178
ABITAZIONE	159.691	273.249	160.894	216.382	172.920	215.578	206.212	241.814	229.138	223.871
-AFFITTO E SUBAFFITTO	57.684	136.163	58.515	59.569	41.454	59.234	75.222	60.034	42.883	57.760
-VALORE LOCATIVO	75.277	65.560	75.174	104.109	105.528	104.135	94.473	118.653	129.871	115.001
-SPESE PER MANUTENZIONE E RIPARAZIONI	5.212	2.144	5.180	21.757	-	21.355	5.615	24.685	18.389	15.398
COMBUSTIBILI ED ENERGIA										
ELETTRICA	55.852	35.212	55.634	82.372	54.708	81.862	80.811	91.448	103.633	93.180
-ENERGIA ELETTRICA	18.801	18.787	18.801	24.498	19.829	24.411	28.624	26.692	29.042	28.360
-GAS	20.905	13.492	20.827	26.287	19.738	26.166	25.400	30.917	30.133	28.652
-KEROSENE ED ALTRI COMBUSTIBILI	7.882	-	7.799	15.339	15.141	15.336	10.526	18.952	19.754	16.375
-SPESE PER RISCALDAMENTO CENTRALE	5.291	1.743	5.253	12.963	-	12.724	10.339	10.060	13.924	11.957

Tav. 8 segue — Valore dei consumi delle famiglie distinte secondo la condizione socio-economica del capo famiglia, l'ampiezza e il tipo (spesa media mensile per famiglia - lire)

Segue O — DIPENDENTI - OPERAI E ASSIMILATI - TOTALE

GRUPPI E CATEGORIE DI CONSUMO	1 COMPONENTE			2 COMPONENTI			3 COMPONENTI			
	In età inferiore a 65 anni	In età di 65 anni e più	Totale	Con capo famiglia in età inferiore a 65 anni	Con capo famiglia in età di 65 anni e più	Totale	Due adulti e un bambino	Due adulti e un ragazzo	Tre adulti	Totale
MOBILI, ARTICOLI DI ARREDAMENTO, APPARECCHI, UTENSILERIA E SERVIZI PER LA CASA	55.513	13.002	55.063	136.653	401.565	141.545	132.889	155.249	148.862	144.328
- MOBILI IN LEGNO	953	-	943	32.660	313.906	37.854	30.927	43.799	27.323	31.969
- LENZUOLA, COPERTE E ALTRA BIANCHERIA PER LA CASA	1.871	-	1.851	6.536	8.223	6.567	6.219	6.277	10.379	8.022
- PENTOLE, POSATE E ALTRE STOVIGLIE PER LA CASA	2.800	-	2.771	6.105	1.311	6.017	5.477	12.163	5.510	6.937
- CUCINE, STUFE, SCALDABAGNI	116	-	114	1.254	-	1.231	545	60	1.660	924
- FRIGORIFERI	598	-	592	2.171	-	2.131	2.001	1.227	1.088	1.415
- LAVATRICI	188	-	186	1.808	-	1.774	2.604	2.044	2.426	2.383
- LAVASTOVIGLIE	-	-	-	-	-	-	258	-	51	108
- DETERSIVI E DETERGENTI	13.020	5.288	12.938	25.933	25.851	25.931	31.075	28.602	32.186	30.997
- SERVIZI DOMESTICI	934	-	924	368	-	361	1.993	1.926	-	1.089
- LAVANDERIA E TINTORIA	15.699	4.287	15.578	10.274	9.157	10.253	9.496	12.832	12.333	11.478
SERVIZI SANITARI E SPESE PER LA SALUTE	9.436	9.589	9.438	34.848	20.134	34.576	25.453	29.371	34.989	30.875
- ONORARI MEDICI E SIMILI	3.238	3.486	3.241	17.559	10.298	17.425	8.169	13.627	10.946	10.702
- MEDICINALI	3.156	6.103	3.187	8.660	8.190	8.651	8.058	8.938	9.950	9.069
TRASPORTI E COMUNICAZIONI	180.354	13.090	178.580	242.682	66.174	239.423	285.642	328.545	339.856	317.598
- SCOOTERS E MOTOCICLETTE	2.562	-	2.534	178	-	174	1.364	-	7.191	3.613
- BICICLETTE	60	-	59	411	-	404	1.097	926	295	699
- ASSICURAZIONE VEICOLI	15.581	-	15.416	18.215	6.159	17.993	25.374	28.397	23.274	25.019
- BENZINA PER VEICOLI	72.310	10.467	71.654	100.920	31.702	99.642	126.427	130.620	127.137	127.046
- TRAM, AUTOBUS, TAXI	4.436	-	4.389	8.954	4.420	8.870	3.921	5.379	10.420	7.117
- TELEFONO	11.441	1.613	11.337	15.849	13.958	15.815	14.238	20.498	20.525	18.418
- GETTONI TELEFONICI	1.314	445	1.305	1.579	200	1.553	1.287	920	1.820	1.438
RICREAZIONE, SPETTACOLI, ISTRUZIONE E CULTURA	61.385	15.780	60.901	79.017	64.319	78.743	107.707	116.467	107.763	109.623
- GIORNALI E RIVISTE	11.099	9.478	11.082	11.681	10.652	11.662	12.661	15.704	14.688	14.202
- LIBRI	5.156	-	5.101	5.298	-	5.200	3.121	12.284	13.668	9.805
- TASSE SCOLASTICHE E ALTRE SPESE PER L'ISTRUZIONE	163	-	161	1.490	-	1.462	3.614	5.102	8.360	6.006
- APPARECCHI RADIO, TV, GIRADISCHI, REGISTRATORI, DISCHI, FONOCASSETTE	6.718	-	6.647	10.320	-	10.129	20.689	9.421	12.935	14.684
- MACCHINE FOTOCINEMATOGRAFICHE, PELLICOLE	5.124	-	5.070	7.007	7.664	7.019	10.090	7.171	4.751	7.031
- ARTICOLI SPORTIVI E CAMPEGGIO	1.112	-	1.100	870	-	854	1.168	687	679	839
- PIANTE E FIORI	5.868	4.732	5.856	8.754	13.171	8.835	10.299	10.949	9.651	10.159
- GIOCATTOLI	2.808	-	2.778	5.026	10.544	5.128	22.567	17.980	2.847	13.105
- SERVIZI RICREATIVI	16.068	1.570	15.914	13.632	280	13.385	10.967	20.557	22.342	18.099
- ABBONAMENTI RADIO, TV	1.885	-	1.865	5.105	-	5.011	4.709	6.124	5.967	5.545
ALTRI BENI E SERVIZI	182.985	51.135	181.589	188.251	68.005	186.030	184.058	231.010	266.774	230.473
- DENARO DATO AI FIGLI	9.205	10.457	9.219	11.369	14.536	11.428	1.053	16.020	67.836	33.846
- SAPONETTE E ARTICOLI IGIENICI	17.195	14.614	17.167	19.133	11.968	19.000	32.731	20.548	25.540	26.765
- BARBIERE E PARRUCCHIERE	21.087	7.571	20.944	28.609	13.004	28.321	28.283	35.386	33.260	31.999
- BORSE E ARTICOLI IN PELLE	1.132	-	1.120	1.970	-	1.934	1.404	2.046	1.518	1.586
- ARGENTERIA, GIOIELLI, BIGIOTTERIA	3.539	-	3.502	6.862	-	6.735	3.593	4.040	7.964	5.599
- OROLOGI E SIMILI	239	2.171	260	1.294	1.788	1.303	1.552	6.970	3.508	3.626
- ARTICOLI DI CANCELLERIA	117.402	9.374	116.257	102.313	21.676	100.824	90.754	122.261	100.577	101.785
- ALBERGHI, PENSIONI, GITE E VIAGGI	109.246	9.374	108.188	84.029	21.676	82.878	83.210	103.999	84.955	88.344
- DI CUI: PASTI E CONSUMAZIONI FUORI CASA										
CONSUMI NON ALIMENTARI	822.953	507.108	819.606	1.131.764	981.753	1.128.990	1.188.280	1.398.313	1.422.005	1.334.925
TOTALE CONSUMI	1.072.006	821.750	1.069.354	1.532.398	1.324.392	1.528.554	1.652.210	1.915.765	1.968.199	1.847.089

Tav. 8 segue — Valore dei consumi delle famiglie distinte secondo la condizione socio-economica del capo famiglia, l'ampiezza e il tipo (spesa media mensile per famiglia - lire)

Segue O — DIPENDENTI - OPERAI E ASSIMILATI - TOTALE

GRUPPI E CATEGORIE DI CONSUMO	4 COMPONENTI				5 COMPONENTI				6 e più compo- nenti	Totale
	Due adulti e due bambini	Due adulti, un bambino e un ragazzo	Due adulti e due ragazzi	Quattro adulti	Totale	Due adulti e tre ragazzi	Cinque adulti	Totale		
PANE E CEREALI	77.517	85.410	88.251	94.126	88.772	104.081	119.446	109.605	130.001	81.511
-PANE	30.318	35.021	38.027	43.810	39.629	45.808	55.707	50.788	64.410	36.372
-PASTA	16.677	15.897	16.216	18.910	17.359	22.682	24.956	22.866	28.624	16.291
CARNE	145.302	153.868	163.405	201.072	175.897	190.280	228.840	204.787	245.801	158.639
-CARNE BOVINA	73.230	79.529	79.236	99.508	87.961	79.777	116.084	99.757	108.319	78.343
-POLLAME	19.866	20.684	26.350	30.111	25.714	33.695	33.865	31.407	42.407	23.776
-ALTRE CARNI (ESCLUSI I SALUMI)	28.564	25.715	24.728	30.581	28.153	46.289	37.608	37.318	52.452	26.145
PESCE	38.693	34.396	39.086	39.948	36.799	56.285	48.878	43.555	56.332	33.315
OLII E GRASSI	33.022	38.071	36.317	36.795	36.559	41.121	43.874	40.894	52.612	34.392
-OLIO DI OLIVA E DI SEMI	26.662	31.257	28.647	28.418	28.875	33.435	34.321	32.378	43.742	27.232
-LATTE, FORMAGGI E UOVA	73.941	73.195	76.563	80.235	76.332	78.583	89.372	86.437	94.634	67.718
-LATTE	30.687	28.724	25.831	25.762	26.816	29.910	27.593	30.825	36.628	23.623
-FORMAGGI	33.002	35.814	40.728	44.105	39.551	34.159	48.882	43.266	43.210	34.960
-UOVA	10.252	8.657	10.004	10.368	9.965	14.514	12.897	12.346	14.796	9.135
PATATE, FRUTTA E ORTAGGI	68.873	73.004	83.355	92.705	81.784	93.498	102.137	92.651	109.282	74.636
-FRUTTA FRESCA E SECCA	35.470	40.815	44.411	47.582	43.148	50.364	52.202	48.706	53.520	38.967
ZUCCHERO, CAFFE', THE, CACAO E ALTRI GENERI ALIMENTARI	33.042	37.573	39.356	41.465	38.795	48.308	45.879	44.525	51.226	36.504
-ZUCCHERO	5.918	6.609	6.686	7.147	6.742	8.987	8.567	8.515	10.366	6.466
-CAFFE', THE E SURROGATI	15.808	18.873	18.616	22.153	19.757	27.281	23.988	22.942	27.160	19.163
BEVANDE	44.849	46.366	49.061	56.664	50.452	48.257	66.079	55.971	65.700	48.218
-ACQUA MINERALE	7.187	7.181	7.690	9.449	8.382	4.052	10.679	8.481	7.537	7.855
-VINO	22.468	22.757	25.106	29.896	25.773	24.548	36.853	30.163	36.164	24.375
CONSUMI ALIMENTARI E BEVANDE	515.239	541.883	575.394	643.010	585.390	660.413	744.505	678.425	805.588	534.933
TABACCO	30.236	28.135	34.291	37.849	32.948	31.963	43.895	36.144	49.298	33.032
VESTIARIO E CALZATURE	129.871	134.729	149.618	187.510	165.240	138.305	217.319	176.100	163.151	150.506
-ARTICOLI CONFEZIONATI	59.914	55.748	64.844	82.747	73.550	56.729	103.415	77.812	67.046	65.242
-CALZATURE	25.001	32.675	40.062	41.115	37.802	37.051	39.692	38.880	41.876	33.072
ABITAZIONE	191.389	254.936	228.466	248.312	233.515	212.862	234.367	223.717	206.896	219.531
-AFFITTO E SUBAFFITTO	57.262	65.286	58.594	46.779	55.663	72.306	48.279	55.336	57.101	57.073
-VALORE LOCATIVO	100.363	114.374	124.089	136.045	123.007	109.721	131.501	120.570	103.870	112.636
-SPESE PER MANUTENZIONE E RIPARAZIONI	10.082	38.311	15.634	26.315	20.168	3.638	11.553	15.376	19.039	17.187
COMBUSTIBILI ED ENERGIA										
ELETTRICA	70.397	86.973	82.865	107.913	96.570	65.779	110.777	94.371	93.248	89.678
-ENERGIA ELETTRICA	29.870	29.740	29.739	32.078	30.798	28.582	35.749	35.170	35.742	29.031
-GAS	16.481	28.494	24.480	38.085	30.430	19.326	40.353	28.443	24.684	27.926
-KEROSENE ED ALTRI COMBUSTIBILI	1.874	15.367	5.533	11.082	10.963	6.078	6.539	9.744	14.623	12.984
-SPESE PER RISCALDAMENTO CENTRALE	17.516	10.344	11.787	18.556	16.040	9.930	18.476	12.944	-11.879	12.906

Tav. 8 segue — Valore dei consumi delle famiglie distinte secondo la condizione socio-economica del capo famiglia, l'ampiezza e il tipo (spesa media mensile per famiglia - lire)

Segue O — DIPENDENTI - OPERAI E ASSIMILATI - TOTALE

GRUPPI E CATEGORIE DI CONSUMO	4 COMPONENTI					5 COMPONENTI			6 e più componenti	Totale
	Due adulti e due bambini	Due adulti, un bambino e un ragazzo	Due adulti e due ragazzi	Quattro adulti	Totale	Due adulti e tre ragazzi	Cinque adulti	Totale		
MOBILI, ARTICOLI DI ARREDAMENTO, APPARECCHI, UTENSILERIA E SERVIZI										
PER LA CASA	108.818	110.883	160.752	126.919	127.474	176.485	260.676	191.694	181.817	139.902
- MOBILI IN LEGNO	16.646	9.993	32.185	9.929	15.808	4.370	104.819	67.681	29.487	29.750
- LENZUOLA, COPERTE E ALTRA BIANCHERIA PER LA CASA	5.622	4.109	7.017	13.548	9.540	24.524	9.803	10.274	19.090	8.734
- PENTOLE, POSATE E ALTRE STOVIGLIE PER LA CASA	3.563	5.655	10.687	7.292	6.258	5.814	9.481	11.113	10.507	6.994
- CUCINE, STUFE, SCALDABAGNI	639	478	2.438	1.551	1.945	1.004	502	1.025	3.938	1.417
- FRIGORIFERI	-	1.506	1.552	1.096	1.259	4.736	1.060	1.766	3.725	1.599
- LAVATRICI	1.951	2.343	2.784	3.158	2.653	573	1.729	1.691	2.778	2.140
- LAVASTOVIGLIE	-	-	-	262	112	-	-	-	-	64
- DETERSIVI E DETERGENTI	35.443	33.580	33.752	35.224	34.193	43.766	37.315	35.996	42.073	31.069
- SERVIZI DOMESTICI	4.425	1.294	177	45	735	-	-	206	58	685
- LAVANDERIA E TINTORIA	8.673	10.272	11.094	11.735	11.169	8.471	15.965	12.705	17.858	12.060
SERVIZI SANITARI E SPESE										
PER LA SALUTE	33.621	36.780	31.254	66.461	46.002	12.304	90.504	41.912	25.186	35.356
- ONORARI MEDICI E SIMILI	17.620	12.819	10.966	14.955	14.800	3.323	61.715	24.819	4.812	13.757
- MEDICINALI	13.546	8.485	9.360	10.684	10.063	6.825	12.804	9.513	9.209	8.909
TRASPORTI E COMUNICAZIONI										
SCOOTERS E MOTOCICLETTE	357.114	259.585	295.508	400.880	334.404	292.208	437.381	339.711	333.414	303.462
- BICICLETTE	7.610	2.837	892	9.127	7.123	-	-	1.323	15.537	4.521
- ASSICURAZIONE VEICOLI	158	640	767	596	667	5.083	291	1.339	1.020	692
- BENZINA PER VEICOLI	21.524	25.059	35.737	33.320	29.759	23.044	30.942	29.250	21.675	24.934
- TRAM, AUTOBUS, TAXI	117.629	118.703	123.434	155.598	132.275	117.809	160.944	134.549	146.634	122.206
- TELEFONO	3.726	5.589	6.994	14.552	9.772	5.574	14.927	12.304	12.524	8.947
- GETTONI TELEFONICI	13.053	17.773	16.956	23.523	19.855	10.788	23.507	18.776	19.345	18.000
	822	1.240	2.230	1.252	1.297	1.181	2.025	1.609	1.752	1.443
RICREAZIONE, SPETTACOLI, ISTRUZIONE E CULTURA										
- GIORNALI E RIVISTE	91.913	107.376	130.573	128.076	121.554	122.582	140.475	121.749	137.996	107.910
- LIBRI	12.496	11.507	13.061	15.931	13.602	13.782	15.928	12.690	13.997	13.187
- TASSE SCOLASTICHE E ALTRE SPESE PER L'ISTRUZIONE	7.906	16.616	25.153	16.189	21.434	10.457	15.917	18.402	14.358	13.587
- APPARECCHI RADIO, TV, GIRADISCHI, REGISTRATORI, DISCHI, FONOCASSETTE	5.377	8.799	12.050	14.697	10.468	7.236	8.847	11.101	5.565	6.798
- MACCHINE FOTOCINEMATOGRAFICHE, PELLICOLE	10.833	10.719	14.873	13.807	12.253	8.725	15.779	12.213	16.961	12.455
- ARTICOLI SPORTIVI E CAMPEGGIO	11.286	5.755	7.776	7.150	7.732	3.196	7.082	5.298	8.648	6.977
- PIANTE E FIORI	1.488	933	2.696	1.696	1.651	1.161	2.194	1.359	2.062	1.247
- GIOCATTOLE	4.867	8.188	9.341	11.052	9.016	6.663	13.161	9.691	14.548	9.486
- SERVIZI RICREATIVI	17.175	18.265	13.990	3.759	10.558	29.762	3.785	11.128	10.213	9.876
- ABBONAMENTI RADIO, TV	7.463	12.752	13.285	25.155	18.516	14.777	36.614	21.408	19.818	17.839
	3.032	3.310	4.517	5.088	4.642	4.220	5.728	4.801	6.445	4.866
ALTRI BENI E SERVIZI										
- DENARO DATO AI FIGLI	164.898	175.298	216.501	318.062	240.674	160.485	376.501	261.594	291.570	230.470
- SAPONETTE E ARTICOLI IGIENICI	2.778	12.229	19.163	115.583	56.970	23.549	134.153	84.569	105.905	46.125
- BARBIERE E PARRUCCHIERE	27.921	24.692	21.305	25.241	23.604	24.606	25.543	25.492	28.734	23.825
- BORSE E ARTICOLI IN PELLE	21.257	28.891	27.752	38.286	31.801	34.418	43.296	33.358	38.794	31.093
- ARGENTERIA, GIOIELLI, BIGIOTTERIA	575	1.195	1.815	4.020	2.353	714	2.504	2.184	1.820	1.923
- OROLOGI E SIMILI	1.862	2.423	14.042	6.054	6.009	59	4.723	3.246	1.671	5.205
- ARTICOLI DI CANCELLERIA	3.887	9.007	10.473	3.957	7.663	13.329	4.065	7.464	8.101	4.975
- ALBERGHI, PENSIONI, GITE E VIAGGI	91.787	77.754	98.057	102.122	90.569	45.633	144.180	84.890	82.037	96.083
- DI CUI: PASTI E CONSUMAZIONI FUORI CASA	86.511	59.063	87.695	87.458	78.640	45.152	115.121	70.787	65.911	82.580
CONSUMI NON ALIMENTARI	1.178.257	1.194.695	1.329.828	1.621.982	1.398.381	1.212.973	1.911.895	1.486.992	1.482.576	1.309.847
TOTALE CONSUMI	1.693.496	1.736.578	1.905.222	2.264.992	1.983.771	1.873.386	2.656.400	2.165.417	2.288.164	1.844.780

Tav. 8 segue – Valore dei consumi delle famiglie distinte secondo la condizione socio-economica del capo famiglia, l'ampiezza e il tipo (spesa media mensile per famiglia - lire)

P – DIPENDENTI - TOTALE

GRUPPI E CATEGORIE DI CONSUMO	1 COMPONENTE			2 COMPONENTI			3 COMPONENTI			Totale
	In età inferiore a 65 anni	In età di 65 anni e più	Totale	Con capo famiglia in età inferiore a 65 anni	Con capo famiglia in età di 65 anni e più	Totale	Due adulti e un bambino	Due adulti e un ragazzo	Tre adulti	
PANE E CEREALI	34.982	36.329	35.004	57.000	47.339	56.821	69.461	77.575	78.153	75.052
-PANE	13.833	17.287	13.887	23.657	22.632	23.638	26.212	32.292	34.527	31.036
-PASTA	7.519	7.845	7.524	11.251	10.004	11.228	13.347	13.633	14.997	14.113
CARNE	67.952	81.637	68.165	114.860	103.537	114.649	135.594	158.588	160.436	151.288
-CARNE BOVINA	34.532	45.653	34.705	60.271	42.403	59.938	70.374	83.253	80.349	77.598
-POLLAME	8.882	3.993	8.806	16.043	16.589	16.054	19.085	22.764	23.906	21.945
-ALTRE CARNI (ESCLUSI I SALUMI)	7.565	7.307	7.561	15.097	25.116	15.283	18.864	20.346	24.695	21.537
PESCE	15.504	10.280	15.423	26.378	17.684	26.216	33.976	31.754	34.278	33.493
OLII E GRASSI	17.977	19.616	18.003	27.480	23.325	27.403	28.425	31.220	34.233	31.447
-OLIO DI OLIVA E DI SEMI	14.480	17.139	14.522	21.920	17.979	21.847	22.309	23.725	26.512	24.362
LATTE, FORMAGGI E UOVA	32.682	33.986	32.702	52.445	40.951	52.232	65.809	66.807	66.385	66.335
-LATTE	10.929	8.413	10.890	15.812	15.633	15.809	25.028	22.037	20.293	22.412
-FORMAGGI	17.457	22.191	17.530	30.142	16.753	29.893	33.613	37.077	37.457	36.009
-UOVA	4.296	3.382	4.282	6.491	8.565	6.530	7.168	7.693	8.635	7.914
PATATE, FRUTTA E ORTAGGI	38.472	39.501	38.487	60.857	48.077	60.619	68.964	77.174	83.275	76.759
-FRUTTA FRESCA E SECCA	20.138	17.926	20.103	30.983	25.022	30.872	36.679	40.490	43.445	40.345
ZUCCHERO, CAFFÈ, THE, CACAO E ALTRI GENERI ALIMENTARI	19.919	14.652	19.837	28.702	27.741	28.685	32.262	36.131	35.862	34.629
-ZUCCHERO	3.078	3.060	3.077	4.447	4.240	4.443	5.265	5.544	5.667	5.503
-CAFFÈ, THE E SURROGATI	11.788	8.085	11.731	15.265	16.925	15.296	16.356	17.035	19.790	17.873
BEVANDE	26.169	20.186	26.077	39.179	20.387	38.829	47.184	48.510	51.721	49.047
-ACQUA MINERALE	4.993	3.103	4.964	6.959	4.706	6.917	8.873	10.724	9.153	9.414
-VINO	10.469	10.432	10.469	18.482	11.118	18.345	20.059	21.214	25.912	22.585
CONSUMI ALIMENTARI E BEVANDE	253.657	256.187	253.698	406.901	329.041	405.454	481.675	527.759	544.343	518.050
TABACCO	24.533	23.591	24.519	27.673	11.775	27.377	33.049	29.048	32.638	31.750
VESTIARIO E CALZATURE	128.627	143.344	128.855	158.544	262.376	160.477	163.507	205.598	177.622	178.649
-ARTICOLI CONFEZIONATI	56.288	86.521	56.757	66.615	48.589	66.280	75.089	99.777	76.880	81.396
-CALZATURE	25.657	33.970	25.786	28.830	28.454	28.823	32.888	40.711	36.173	35.956
ABITAZIONE	210.292	225.554	210.529	249.785	205.487	248.961	242.533	285.036	274.953	265.897
-AFFITTO E SUBAFFITTO	67.208	50.513	66.949	66.863	31.711	66.209	81.981	67.557	49.258	65.453
-VALORE LOCATIVO	97.645	141.396	98.324	123.676	140.057	123.981	110.429	141.366	153.208	135.063
-SPESE PER MANUTENZIONE E RIPARAZIONI	11.539	627	11.370	16.300	2.118	16.036	8.756	20.388	20.108	16.122
COMBUSTIBILI ED ENERGIA										
ELETTRICA	66.458	227.310	68.955	89.562	80.045	89.383	83.603	99.981	106.719	96.851
-ENERGIA ELETTRICA	21.211	23.757	21.251	25.438	22.398	25.381	28.578	29.381	30.015	29.338
-GAS	21.655	6.862	21.425	29.155	26.063	29.097	29.064	30.507	33.141	31.042
-KEROSENE ED ALTRI COMBUSTIBILI	8.633	190.507	11.456	13.916	25.007	14.122	7.429	11.514	17.475	12.368
-SPESE PER RISCALDAMENTO CENTRALE	13.461	510	13.260	18.007	6.577	17.794	14.237	25.234	17.673	18.352

Tav. 8 segue — Valore dei consumi delle famiglie distinte secondo la condizione socio-economica del capo famiglia, l'ampiezza e il tipo (spesa media mensile per famiglia - lire)

Segue P — DIPENDENTI - TOTALE

GRUPPI E CATEGORIE DI CONSUMO	1 COMPONENTE			2 COMPONENTI			3 COMPONENTI			Totale
	In età inferiore a 65 anni	In età di 65 anni e più	Totale	Con capo famiglia in età inferiore a 65 anni	Con capo famiglia in età di 65 anni e più	Totale	Due adulti e un bambino	Due adulti e un ragazzo	Tre adulti	
MOBILI, ARTICOLI DI ARREDAMENTO, APPARECCHI, UTENSILERIA E SERVIZI PER LA CASA	93.960	68.509	93.565	159.637	257.627	161.461	149.554	163.063	155.983	154.441
- MOBILI IN LEGNO	4.020	-	3.958	46.877	179.229	49.340	39.441	36.436	29.728	34.317
- LENZUOLA, COPERTE E ALTRA BIANCHERIA PER LA CASA	2.818	963	2.789	6.081	8.103	6.119	5.669	5.505	9.396	7.060
- PENTOLE, POSATE E ALTRE STOVIGLIE PER LA CASA	3.969	565	3.916	5.763	2.210	5.697	4.902	8.038	5.201	5.805
- CUCINE, STUFE, SCALDABAGNI	869	-	855	1.250	2.392	1.272	554	1.370	1.445	1.108
- FRIGORIFERI	1.460	-	1.438	1.959	-	1.923	1.441	1.016	1.244	1.238
- LAVATRICI	575	-	566	2.659	-	2.609	1.774	1.642	4.330	2.802
- LAVASTOVIGLIE	-	-	-	271	1.680	297	515	487	588	530
- DETERSIVI E DETERGENTI	14.251	4.557	14.100	25.831	22.164	25.762	30.736	29.020	31.776	30.698
- SERVIZI DOMESTICI	2.622	5.122	2.661	2.816	2.689	2.814	5.325	4.704	2.573	3.996
- LAVANDERIA E TINTORIA	19.216	7.845	19.040	14.318	9.356	14.226	13.031	15.448	16.172	14.918
SERVIZI SANITARI E SPESE PER LA SALUTE	14.337	4.753	14.189	31.022	14.610	30.717	27.927	41.394	41.290	36.711
- ONORARI MEDICI E SIMILI	5.393	1.019	5.325	14.124	5.984	13.973	10.455	24.759	13.818	15.371
- MEDICINALI	4.001	3.734	3.997	8.848	7.727	8.827	9.644	9.699	11.338	10.287
TRASPORTI E COMUNICAZIONI	203.269	73.177	201.250	277.065	190.445	275.451	349.068	366.455	386.422	365.175
- SCOOTERS E MOTOCICLETTE	1.398	-	1.377	1.118	-	1.097	1.022	634	6.160	2.975
- BICICLETTE	618	-	608	624	-	612	1.097	863	378	736
- ASSICURAZIONE VEICOLI	17.950	6.274	17.769	28.450	12.089	28.145	30.164	34.850	29.541	30.683
- BENZINA PER VEICOLI	82.669	39.094	81.993	110.621	55.857	109.602	132.542	137.496	130.850	132.274
- TRAM, AUTOBUS, TAXI	5.762	2.489	5.711	9.344	4.847	9.260	6.038	8.519	12.630	9.306
- TELEFONO	17.893	10.896	17.784	20.311	16.467	20.239	18.866	24.951	25.611	23.132
- GETTONI TELEFONICI	1.474	5.535	1.537	1.561	718	1.545	1.240	963	1.549	1.301
RICREAZIONE, SPETTACOLI, ISTRUZIONE E CULTURA	86.293	57.759	85.851	104.691	65.962	103.968	121.923	161.038	126.432	132.962
- GIORNALI E RIVISTE	14.996	13.571	14.974	16.966	11.690	16.867	16.932	20.755	17.664	18.087
- LIBRI	11.791	12.031	11.794	9.694	3.144	9.572	5.789	19.865	18.433	14.257
- TASSE SCOLASTICHE E ALTRE SPESE PER L'ISTRUZIONE	1.180	-	1.162	2.603	-	2.555	5.479	10.705	11.393	9.203
- APPARECCHI RADIO, TV, GIRADISCHI, REGISTRATORI, DISCHI, FONOCASSETTE	9.615	10.322	9.626	13.304	13.129	13.300	17.353	14.374	14.140	15.267
- MACCHINE FOTOCINEMATOGRAFICHE, PELLICOLE	6.418	155	6.321	8.228	5.316	8.174	10.461	8.616	6.775	8.423
- ARTICOLI SPORTIVI E CAMPEGGIO	1.146	-	1.128	1.245	-	1.222	1.665	1.817	1.354	1.554
- PIANTE E FIORI	7.657	14.702	7.767	11.419	7.972	11.355	9.942	14.581	11.141	11.522
- GIOCATTOLI	2.768	1.580	2.750	7.852	5.759	7.813	23.081	20.374	3.739	14.763
- SERVIZI RICREATIVI	20.839	1.847	20.544	17.869	740	17.550	15.463	27.531	24.213	21.869
- ABBONAMENTI RADIO, TV	2.611	2.855	2.615	5.106	4.912	5.102	4.428	5.771	5.575	5.236
ALTRI BENI E SERVIZI	220.610	80.198	218.430	245.371	133.364	243.288	241.498	284.274	317.165	281.392
- DENARO DATO AI FIGLI	8.341	3.058	8.259	12.726	19.968	12.861	2.471	17.101	77.309	36.190
- SAPONETTE E ARTICOLI IGIENICI	21.649	11.702	21.494	23.957	17.868	23.844	33.459	24.319	28.301	29.038
- BARBIERE E PARRUCCHIERE	27.088	21.563	27.002	33.764	22.337	33.552	32.152	39.470	36.216	35.491
- BORSE E ARTICOLI IN PELLE	3.524	2.321	3.505	3.526	1.381	3.486	2.540	5.193	2.129	3.101
- ARGENTERIA, GIOIELLI, BIGIOTTERIA OROLOGI E SIMILI	3.800	-	3.741	9.000	1.882	8.868	7.863	9.714	6.416	7.660
- ARTICOLI DI CANCELLERIA	982	1.758	994	1.811	1.033	1.797	1.960	10.237	4.306	4.985
- ALBERGHI, PENSIONI, GITE E VIAGGI	142.406	22.611	140.547	139.776	48.057	138.069	131.213	147.155	132.510	134.697
- DI CUI: PASTI E CONSUMAZIONI FUORI CASA	121.337	22.611	119.805	106.840	44.357	105.677	105.188	119.795	112.922	111.275
CONSUMI NON ALIMENTARI	1.048.379	904.195	1.046.143	1.343.350	1.221.691	1.341.083	1.412.662	1.635.887	1.619.224	1.543.828
TOTALE CONSUMI	1.302.036	1.160.382	1.299.841	1.750.251	1.550.732	1.746.537	1.894.337	2.163.646	2.163.567	2.061.878

Tav. 8 segue – Valore dei consumi delle famiglie distinte secondo la condizione socio-economica del capo famiglia, l'ampiezza e il tipo (spesa media mensile per famiglia - lire)
Segue P – DIPENDENTI - TOTALE

GRUPPI E CATEGORIE DI CONSUMO	4 COMPONENTI				5 COMPONENTI			6 e più compo- nenti	Totale	
	Due adulti e due bambini	Due adulti, un bambino e un ragazzo	Due adulti e due ragazzi	Quattro adulti	Totale	Due adulti e tre ragazzi	Cinque adulti			Totale
PANE E CEREALI	79.564	86.225	88.216	94.225	89.688	104.904	118.381	108.999	127.862	79.029
-PANE	29.509	34.222	36.723	42.474	38.499	44.913	54.264	48.962	60.803	33.896
-PASTA	16.759	16.294	17.138	18.648	17.632	21.839	24.596	22.622	27.854	15.696
CARNE	149.718	158.614	169.789	200.537	179.167	206.568	233.464	204.823	239.422	156.050
-CARNE BOVINA	77.488	83.566	86.818	101.030	91.845	95.589	124.059	104.232	109.641	79.418
-POLLAME	19.668	22.372	24.800	29.199	25.474	33.273	32.557	29.209	38.857	22.435
-ALTRE CARNI (ESCLUSI I SALUMI)	27.660	23.376	23.447	30.831	27.246	41.921	35.537	34.344	48.341	23.653
PESCE	45.265	38.308	45.526	44.985	42.426	61.770	53.425	47.207	59.164	36.067
OLII E GRASSI	32.127	36.184	35.954	38.472	36.722	46.504	46.723	41.999	48.183	33.072
-OLIO DI OLIVA E DI SEMI	26.628	29.698	28.472	30.108	29.210	37.518	37.397	33.752	39.981	26.272
LATTE,FORMAGGI E UOVA	78.728	75.131	78.007	82.413	78.806	86.783	91.412	88.906	96.620	68.564
-LATTE	31.964	28.983	26.484	25.878	27.349	31.603	28.773	31.867	35.867	23.448
-FORMAGGI	36.624	37.115	41.852	45.919	41.452	40.867	49.278	44.730	46.361	36.339
-UOVA	10.140	9.033	9.671	10.616	10.005	14.313	13.361	12.309	14.392	8.777
PATATE,FRUTTA E ORTAGGI	75.742	77.720	87.127	98.378	87.788	99.118	110.911	97.789	111.703	77.835
-FRUTTA FRESCA E SECCA	39.816	42.384	45.172	50.700	45.832	53.302	56.310	50.758	55.665	40.427
ZUCCHERO,CAFFE',THE,CACAO E ALTRI GENERI ALIMENTARI	35.348	37.795	39.244	41.593	39.456	51.381	46.719	44.165	49.925	35.505
-ZUCCHERO	6.356	6.644	6.254	7.040	6.650	9.541	8.879	8.342	9.911	5.976
-CAFFE',THE E SURROGATI	16.974	18.957	18.534	21.954	19.832	25.773	24.521	22.400	25.736	18.344
BEVANDE	48.114	46.107	49.048	55.885	50.759	54.403	64.031	54.011	63.212	46.938
-ACQUA MINERALE	7.363	8.225	8.172	9.728	8.889	7.546	10.823	8.601	7.865	8.254
-VINO	22.746	19.946	24.544	28.163	24.459	25.618	33.134	27.249	35.514	22.444
CONSUMI ALIMENTARI E BEVANDE	544.606	556.084	592.911	656.488	604.812	711.431	765.066	687.899	796.091	533.060
TABACCO	31.865	31.094	35.285	37.205	33.650	40.745	42.011	35.741	44.032	31.982
VESTIARIO E CALZATURE	165.185	162.809	182.614	211.633	191.616	203.367	230.481	188.436	206.763	177.289
-ARTICOLI CONFEZIONATI	76.393	70.473	82.363	96.572	87.257	102.584	107.827	84.474	82.108	78.750
-CALZATURE	34.315	37.186	41.458	44.607	40.953	48.795	45.297	41.630	53.324	36.855
ABITAZIONE	230.171	266.008	280.420	304.298	284.367	267.008	279.940	260.655	240.825	261.538
-AFFITTO E SUBAFFITTO	65.624	68.571	65.226	53.108	61.613	72.170	53.964	59.385	52.993	63.257
-VALORE LOCATIVO	117.630	131.208	149.957	159.202	145.678	147.719	150.626	143.054	134.404	133.738
-SPESE PER MANUTENZIONE E RIPARAZIONI	9.979	23.459	16.467	33.924	27.256	12.968	20.318	16.232	16.502	19.071
COMBUSTIBILI ED ENERGIA										
ELETTRICA	78.339	89.188	87.019	111.437	100.059	78.596	110.615	94.598	100.475	93.818
-ENERGIA ELETTRICA	33.368	30.895	33.191	36.545	33.625	35.755	38.290	36.681	40.451	30.582
-GAS	22.146	28.342	27.023	37.698	31.182	21.027	38.598	27.995	30.682	29.471
-KEROSENE ED ALTRI COMBUSTIBILI	4.567	10.316	5.568	9.975	10.328	6.292	6.429	8.034	12.017	11.437
-SPESE PER RISCALDAMENTO CENTRALE	14.582	15.228	14.283	21.805	18.122	14.273	18.825	15.300	12.247	17.046

Tav. 8 segue — Valore dei consumi delle famiglie distinte secondo la condizione socio-economica del capo famiglia, l'ampiezza e il tipo (spesa media mensile per famiglia - lire)

Segue P — DIPENDENTI - TOTALE

GRUPPI E CATEGORIE DI CONSUMO	4 COMPONENTI					5 COMPONENTI			6 e più componenti	Totale
	Due adulti e due bambini	Due adulti, un bambino e un ragazzo	Due adulti e due ragazzi	Quattro adulti	Totale	Due adulti e tre ragazzi	Cinque adulti	Totale		
MOBILI, ARTICOLI DI ARREDAMENTO, APPARECCHI, UTENSILERIA E SERVIZI PER LA CASA	151.353	164.814	162.781	170.424	161.257	173.191	247.338	184.836	171.043	155.605
- MOBILI IN LEGNO	47.827	49.995	37.279	39.072	38.405	2.575	76.162	54.852	22.971	36.471
- LENZUOLA, COPERTE E ALTRA BIANCHERIA PER LA CASA	6.155	6.015	8.071	12.965	9.499	20.180	14.676	10.611	15.651	8.050
- PENTOLE, POSATE E ALTRE STOVIGLIE PER LA CASA	4.864	7.165	8.837	7.846	6.928	5.618	15.297	10.954	13.602	6.892
- CUCINE, STUFE, SCALDABAGNI	728	292	1.776	1.855	1.808	1.324	1.008	1.079	2.707	1.400
- FRIGORIFERI	1.342	1.467	1.731	1.088	1.640	3.862	1.063	1.569	2.731	1.598
- LAVATRICI	4.784	1.591	2.241	3.655	2.847	3.557	1.132	1.493	2.627	2.411
- LAVASTOVIGLIE	-	-	907	189	373	-	-	-	706	345
- DETERSIVI E DETERGENTI	35.992	35.262	31.940	36.874	34.824	46.463	36.138	37.091	41.563	30.770
- SERVIZI DOMESTICI	4.882	5.850	5.674	1.759	3.472	966	6.483	3.232	50	3.237
- LAVANDERIA E TINTORIA	10.153	11.998	13.260	16.877	14.308	15.322	17.453	13.282	16.269	14.931
SERVIZI SANITARI E SPESE PER LA SALUTE	30.758	36.770	32.640	63.956	44.628	26.710	83.025	45.754	44.794	37.330
- ONORARI MEDICI E SIMILI	14.853	13.118	10.466	17.805	15.175	7.251	46.067	23.082	20.003	15.151
- MEDICINALI	12.935	8.654	8.358	10.998	10.045	8.093	13.317	9.853	12.562	9.424
TRASPORTI E COMUNICAZIONI	345.699	281.965	343.053	456.663	376.063	306.711	438.455	335.895	375.519	335.558
- SCOOTERS E MOTOCICLETTE	7.255	2.153	427	9.630	6.073	-	5.487	5.328	17.582	4.467
- BICICLETTE	730	591	1.573	857	1.080	2.994	190	835	792	823
- ASSICURAZIONE VEICOLI	32.286	28.063	36.089	36.622	33.403	33.796	31.532	31.710	25.640	29.681
- BENZINA PER VEICOLI	131.172	123.934	131.201	158.770	138.458	128.953	158.083	135.720	146.590	126.712
- TRAM, AUTOBUS, TAXI	4.203	6.945	8.124	16.644	11.258	7.505	17.556	12.726	15.226	10.204
- TELEFONO	17.628	20.927	23.308	29.357	24.586	17.519	29.942	23.231	25.910	22.745
- GETTONI TELEFONICI	787	1.272	1.811	1.440	1.351	2.132	2.061	1.647	1.602	1.430
RICREAZIONE, SPETTACOLI, ISTRUZIONE E CULTURA	137.648	134.882	168.865	160.811	156.746	174.466	168.660	146.747	147.617	133.264
- GIORNALI E RIVISTE	14.907	14.122	17.542	19.440	17.241	16.533	20.003	15.930	15.887	16.983
- LIBRI	28.226	13.763	26.145	22.656	27.404	17.121	24.658	22.217	17.482	18.334
- TASSE SCOLASTICHE E ALTRE SPESE PER L'ISTRUZIONE	9.719	9.387	14.830	20.422	14.447	9.539	19.620	14.429	10.665	9.612
- APPARECCHI RADIO, TV, GIRADISCHI, REGISTRATORI, DISCHI, FONOCASSETTE	8.991	25.787	18.505	16.372	16.748	9.607	15.585	15.818	14.160	14.853
- MACCHINE FOTOCINEMATOGRAFICHE, PELLICOLE	12.675	7.548	8.745	9.117	9.220	7.597	7.733	7.075	12.864	8.497
- ARTICOLI SPORTIVI E CAMPEGGIO	2.762	624	3.154	2.962	2.244	1.008	3.148	1.994	1.713	1.727
- PIANTE E FIORI	9.093	10.710	10.515	13.866	11.373	8.227	13.404	9.370	12.569	10.894
- GIOCATTOLI	21.209	23.767	15.581	4.722	12.731	26.177	3.972	13.256	10.867	11.501
- SERVIZI RICREATIVI	13.147	15.015	28.405	28.436	24.820	33.443	39.561	26.545	25.871	22.680
- ABBONAMENTI RADIO, TV	2.903	3.400	3.988	5.303	4.478	4.393	5.584	4.860	6.377	4.737
ALTRI BENI E SERVIZI	230.026	203.501	252.120	365.583	285.273	236.269	411.398	295.202	312.795	273.451
- DENARO DATO AI FIGLI	3.070	10.237	21.253	127.886	59.940	24.997	169.951	96.003	112.426	47.364
- SAPONETTE E ARTICOLI IGIENICI	31.666	27.683	22.893	29.522	26.889	28.705	27.546	27.103	28.274	26.573
- BARBIERE E PARRUCCHIERE	26.127	29.187	32.234	40.650	34.527	43.274	43.578	35.954	39.393	34.291
- BORSE E ARTICOLI IN PELLE	2.501	1.866	2.428	3.615	2.853	520	3.615	2.837	1.945	3.038
- ARGENTERIA, GIOIELLI, BIGIOTTERIA OROLOGI E SIMILI	3.417	2.791	9.845	6.780	5.973	1.771	7.093	4.557	2.985	6.364
- ARTICOLI DI CANCELLERIA	4.057	9.152	12.874	4.785	8.638	13.187	4.728	8.516	8.258	5.757
- ALBERGHI, PENSIONI, GITE E VIAGGI	130.950	99.646	121.252	125.653	118.558	103.487	133.570	97.601	93.558	124.781
- DI CUI: PASTI E CONSUMAZIONI FUORI CASA	101.903	81.217	89.113	100.347	94.255	73.874	112.803	77.429	79.851	100.819
CONSUMI NON ALIMENTARI	1.401.044	1.371.031	1.544.797	1.882.010	1.633.659	1.507.063	2.011.923	1.587.864	1.643.863	1.499.835
TOTALE CONSUMI	1.945.650	1.927.115	2.137.708	2.538.498	2.238.471	2.218.494	2.776.989	2.275.763	2.439.954	2.032.895

Tav. 8 segue — Valore dei consumi delle famiglie distinte secondo la condizione socio-economica del capo famiglia, l'ampiezza e il tipo (spesa media mensile per famiglia - lire)

Q — COMPLESSO CONDIZIONI PROFESSIONALI - AGRICOLTURA

GRUPPI E CATEGORIE DI CONSUMO	1 COMPONENTE			2 COMPONENTI			3 COMPONENTI			Totale
	In età inferiore a 65 anni	In età di 65 anni e più	Totale	Con capo famiglia in età inferiore a 65 anni	Con capo famiglia in età di 65 anni e più	Totale	Due adulti e un bambino	Due adulti e un ragazzo	Tre adulti	
PANE E CEREALI	37.737	16.669	37.166	58.360	69.918	59.437	72.588	74.407	81.753	78.388
-PANE	18.737	6.526	18.406	26.976	30.333	27.289	27.007	28.142	38.644	34.490
-PASTA	7.329	3.290	7.220	14.214	13.917	14.186	14.477	14.454	17.383	16.291
CARNE	63.839	26.682	62.832	116.161	238.526	127.565	124.822	139.737	163.776	150.981
-CARNE BOVINA	20.511	9.127	20.202	48.417	128.625	55.892	65.283	70.115	70.457	68.640
-POLLAME	10.767	4.116	10.587	20.216	35.177	21.611	17.475	20.977	29.079	25.322
-ALTRE CARNI (ESCLUSI I SALUMI)	19.406	7.301	19.078	30.221	58.372	32.844	20.390	26.753	36.828	31.621
PESCE	13.227	465	12.881	24.653	24.958	24.682	32.325	31.597	33.794	32.944
OLII E GRASSI	17.955	17.922	17.954	43.413	40.953	43.184	30.608	42.022	38.786	37.194
-OLIO DI OLIVA E DI SEMI	15.471	11.974	15.376	38.148	33.919	37.754	25.219	36.015	32.820	31.380
LATTE, FORMAGGI E UOVA	27.083	19.004	26.865	47.295	55.541	48.065	51.933	57.800	61.733	58.736
-LATTE	7.618	7.838	7.624	14.980	17.088	15.177	21.886	22.619	18.824	20.040
-FORMAGGI	14.935	10.964	14.828	25.472	25.760	25.499	21.243	25.347	32.162	28.579
-UOVA	4.530	202	4.413	6.843	12.693	7.389	8.804	9.744	10.747	10.117
PATATE, FRUTTA E ORTAGGI	24.395	10.685	24.023	47.019	56.980	47.947	56.510	66.117	67.101	64.306
-FRUTTA FRESCA E SECCA	11.253	7.059	11.139	22.553	26.269	22.899	28.806	29.329	30.501	29.814
ZUCCHERO, CAFFE', THE, CACAO E ALTRI GENERI ALIMENTARI	19.002	10.684	18.776	26.927	57.822	29.806	29.812	39.396	35.475	34.469
-ZUCCHERO	3.338	2.521	3.316	5.848	19.815	7.150	6.283	9.016	7.575	7.429
-CAFFE', THE E SURROGATI	11.571	6.273	11.427	14.368	25.671	15.421	16.048	19.814	20.087	18.972
BEVANDE	25.900	8.550	25.430	43.003	37.667	42.506	38.627	41.676	48.917	45.347
-ACQUA MINERALE	1.693	151	1.652	4.679	4.972	4.707	5.648	5.354	3.932	4.456
-VINO	18.013	8.399	17.752	26.844	22.596	26.448	20.578	15.073	29.440	25.446
CONSUMI ALIMENTARI E BEVANDE	229.138	110.661	225.927	406.831	582.365	423.192	437.225	492.752	531.335	502.365
TABACCO	18.796	20.221	18.835	23.988	15.163	23.165	29.456	24.471	26.755	26.787
VESTIARIO E CALZATURE	50.078	33.527	49.629	110.821	158.515	115.267	135.002	175.617	149.771	148.833
-ARTICOLI CONFEZIONATI	14.126	13.572	14.111	44.142	51.726	44.849	75.464	64.055	69.116	69.288
-CALZATURE	13.192	2.033	12.890	21.497	34.259	22.687	22.815	38.807	34.001	32.073
ABITAZIONE	143.559	212.333	145.424	190.405	157.466	187.335	179.236	186.075	195.164	190.237
-AFFITTO E SUBAFFITTO	8.040	131.397	11.385	20.859	5.848	19.460	32.182	24.127	11.675	18.046
-VALORE LOCATIVO	124.462	79.387	123.239	131.288	130.063	131.174	125.150	131.106	145.053	138.542
-SPESE PER MANUTENZIONE E RIPARAZIONI	-	-	-	18.959	875	17.273	2.890	1.054	9.374	6.772
COMBUSTIBILI ED ENERGIA ELETTRICA	39.782	118.093	41.905	87.598	106.867	89.393	86.141	72.387	103.101	94.726
-ENERGIA ELETTRICA	18.341	70.866	19.765	25.922	26.677	25.992	31.521	28.568	31.143	30.768
-GAS	10.151	7.290	10.074	13.485	11.913	13.338	13.039	23.608	18.623	18.050
-KEROSENE ED ALTRI COMBUSTIBILI	5.313	-	5.169	34.386	38.283	34.749	12.390	11.207	13.980	13.131
-SPESE PER RISCALDAMENTO CENTRALE	847	-	824	2.175	15.677	3.434	1.347	5.649	9.782	7.294

Tav. 8 segue — Valore dei consumi delle famiglie distinte secondo la condizione socio-economica del capo famiglia, l'ampiezza e il tipo (spesa media mensile per famiglia - lire)

Segue Q — COMPLESSO CONDIZIONI PROFESSIONALI - AGRICOLTURA

GRUPPI E CATEGORIE DI CONSUMO	1 COMPONENTE			2 COMPONENTI			3 COMPONENTI			
	In età inferiore a 65 anni	In età di 65 anni e più	Totale	Con capo famiglia in età inferiore a 65 anni	Con capo famiglia in età di 65 anni e più	Totale	Due adulti e un bambino	Due adulti e un ragazzo	Tre adulti	Totale
MOBILI, ARTICOLI DI ARREDAMENTO, APPARECCHI, UTENSILERIA E SERVIZI PER LA CASA	35.561	52.399	36.020	81.408	368.825	108.194	63.713	98.133	114.004	99.941
-MOBILI IN LEGNO	470	-	458	4.305	232.989	25.617	-	-	12.261	7.848
-LENZUOLA, COPERTE E ALTRA BIANCHERIA PER LA CASA	1.717	-	1.671	4.000	21.022	5.587	5.687	5.489	12.600	10.075
-PENTOLE, POSATE E ALTRE STOVIGLIE PER LA CASA	1.790	1.039	1.770	8.210	5.821	7.987	1.919	8.624	5.684	5.184
-CUCINE, STUFE, SCALDABAGNI	-	-	-	428	4.576	815	-	1.378	4.324	2.948
-FRIGORIFERI	-	-	-	-	-	-	-	-	943	604
-LAVATRICI	413	-	402	2.553	-	2.315	-	2.579	2.624	2.016
-LAVASTOVIGLIE	-	-	-	-	-	-	-	-	-	-
-DETERSIVI E DETERGENTI	8.909	34.853	9.613	24.194	44.883	26.122	31.088	33.427	31.677	31.596
-SERVIZI DOMESTICI	6.695	-	6.513	780	-	707	64	-	130	97
-LAVANDERIA E TINTORIA	6.576	16.507	6.846	7.552	8.825	7.671	5.816	13.480	10.514	9.765
SERVIZI SANITARI E SPESE PER LA SALUTE	7.155	45.989	8.208	28.160	8.243	26.304	14.708	124.379	28.212	37.525
-ONORARI MEDICI E SIMILI	2.926	-	2.847	4.870	2.046	4.607	3.362	115.392	18.991	27.941
-MEDICINALI	1.703	45.989	2.904	6.619	4.529	6.424	5.693	6.358	5.592	5.676
TRASPORTI E COMUNICAZIONI	100.888	77.767	100.262	196.457	118.898	189.231	266.308	436.336	247.058	274.463
-SCOOTERS E MOTOCICLETTE	-	-	-	-	-	-	3.737	-	2.500	2.421
-BICICLETTE	-	-	-	1.042	820	1.021	-	-	723	463
-ASSICURAZIONE VEICOLI	8.310	-	8.085	22.370	13.933	21.584	17.815	20.737	19.075	18.827
-BENZINA PER VEICOLI	59.550	41.268	59.054	81.083	58.596	78.988	106.072	123.695	126.908	121.330
-TRAM, AUTOBUS, TAXI	674	-	656	1.984	2.405	2.024	1.267	705	2.722	2.113
-TELEFONO	7.914	21.023	8.270	12.022	19.482	12.717	13.880	21.182	15.622	16.072
-GETTONI TELEFONICI	544	59	531	1.434	392	1.337	698	472	1.144	947
RICREAZIONE, SPETTACOLI, ISTRUZIONE E CULTURA	24.113	86.647	25.810	57.080	80.125	59.228	57.287	130.371	95.118	91.881
-GIORNALI E RIVISTE	3.592	2.545	3.564	4.893	3.640	4.777	6.582	11.999	8.835	8.672
-LIBRI	538	-	523	1.287	2.209	1.373	704	20.535	12.150	10.609
-TASSE SCOLASTICHE E ALTRE SPESE PER L'ISTRUZIONE	-	-	-	107	-	97	2.220	1.974	3.997	3.462
-APPARECCHI RADIO, TV, GIRADISCHI, REGISTRATORI, DISCHI, FONOCASSETTE	537	-	523	5.127	2.781	4.908	4.137	36.386	9.407	11.749
-MACCHINE FOTOCINEMATOGRAFICHE, PELLICOLE	86	-	84	3.673	-	3.331	4.334	5.696	6.222	5.677
-ARTICOLI SPORTIVI E CAMPEGGIO	-	-	-	840	-	762	1.410	886	553	779
-PIANTE E FIORI	2.552	1.567	2.525	7.399	5.729	7.243	6.446	12.250	6.551	7.207
-GIOCATTOLE	421	82.535	2.648	3.043	3.234	3.060	15.739	9.792	2.786	6.679
-SERVIZI RICREATIVI	7.658	-	7.450	7.843	2.208	7.318	4.866	9.405	16.855	13.350
-ABBONAMENTI RADIO, TV	859	-	836	6.217	1.410	5.769	4.779	3.084	4.180	4.874
ALTRI BENI E SERVIZI	91.107	289.414	96.483	122.041	116.289	121.504	135.310	170.863	180.738	168.394
-DENARO DATO AI FIGLI	1.875	-	1.824	18.462	36.234	20.118	738	16.638	42.835	29.750
-SAPONETTE E ARTICOLI IGIENICI	7.304	5.926	7.266	13.859	14.464	13.915	23.229	19.023	20.844	21.008
-BARBIERE E PARRUCCHIERE	9.678	9.258	9.666	16.730	25.425	17.540	27.089	28.015	23.305	24.521
-BORSE E ARTICOLI IN PELLE	-	-	-	1.074	-	974	1.272	2.026	1.095	1.245
-ARGENTERIA, GIOIELLI, BIGIOTTERIA OROLOGI E SIMILI	377	26.624	1.089	2.941	686	2.731	1.219	13.278	13.488	10.633
-ARTICOLI DI CANCELLERIA	783	-	762	306	126	289	696	5.151	1.444	1.892
-ALBERGHI, PENSIONI, GITE E VIAGGI	65.527	247.606	70.464	58.069	19.313	54.457	66.348	76.072	60.346	63.589
-DI CUI: PASTI E CONSUMAZIONI FUORI CASA	56.061	247.606	61.255	46.574	11.090	43.267	45.977	76.072	58.462	57.908
CONSUMI NON ALIMENTARI	511.039	936.390	522.576	897.958	1.130.391	919.621	967.161	1.418.632	1.139.921	1.132.787
TOTALE CONSUMI	740.177	1.047.051	748.503	1.304.789	1.712.756	1.342.813	1.404.386	1.911.384	1.671.256	1.635.152

Tav. 8 segue – Valore dei consumi delle famiglie distinte secondo la condizione socio-economica del capo famiglia, l'ampiezza e il tipo (spesa media mensile per famiglia - lire)

Segue Q – COMPLESSO CONDIZIONI PROFESSIONALI - AGRICOLTURA

GRUPPI E CATEGORIE DI CONSUMO	4 COMPONENTI					5 COMPONENTI			6 e più componenti	Totale
	Due adulti e due bambini	Due adulti, un bambino e un ragazzo	Due adulti e due ragazzi	Quattro adulti	Totale	Due adulti e tre ragazzi	Cinque adulti	Totale		
PANE E CEREALI	82.084	81.675	93.086	96.904	92.122	82.566	110.989	107.910	125.600	86.260
-PANE	34.562	47.353	45.025	46.306	45.159	39.107	54.730	49.332	62.665	40.601
-PASTA	18.688	12.890	16.199	20.052	18.507	14.905	24.926	24.969	25.462	18.343
CARNE	143.415	117.845	137.296	181.579	162.555	129.819	208.578	187.579	234.018	159.728
-CARNE BOVINA	62.087	45.189	51.040	71.185	66.675	50.730	91.799	84.013	90.578	67.924
-POLLAME	22.830	18.858	24.061	33.576	27.617	22.380	31.341	28.833	41.193	26.728
-ALTRE CARNI (ESCLUSI I SALUMI)	31.430	38.003	28.711	45.224	38.675	34.961	53.834	44.130	62.864	38.287
PESCE	34.066	40.568	44.054	40.595	38.441	34.898	40.473	38.471	49.446	34.553
OLII E GRASSI	29.420	30.097	38.293	40.651	39.527	19.292	46.801	40.118	51.252	39.639
-OLIO DI OLIVA E DI SEMI	23.817	26.482	31.274	33.991	33.227	17.399	39.750	33.574	40.194	33.269
LATTE, FORMAGGI E UOVA	77.789	46.700	67.524	68.434	66.645	63.790	78.963	78.370	90.221	63.700
-LATTE	34.811	15.585	22.048	21.249	23.075	18.155	28.738	31.740	35.355	22.796
-FORMAGGI	34.160	24.627	35.002	36.031	33.261	30.242	37.356	34.509	40.335	30.729
-UOVA	8.818	6.488	10.474	11.154	10.309	15.393	12.869	12.121	14.531	10.175
PATATE, FRUTTA E ORTAGGI	56.673	50.042	73.753	81.112	72.547	56.449	80.457	74.776	93.483	66.290
-FRUTTA FRESCA E SECCA	29.631	25.278	41.154	40.293	37.211	26.968	38.033	36.717	44.414	32.251
ZUCCHERO, CAFFE', THE, CACAO										
E ALTRI GENERI ALIMENTARI	33.833	29.081	33.725	36.169	35.329	27.796	40.582	41.778	51.409	35.971
-ZUCCHERO	5.732	5.802	6.072	6.956	6.678	7.181	7.588	9.041	11.684	7.642
-CAFFE', THE E SURROGATI	16.779	16.549	18.018	18.828	18.965	16.515	25.048	22.216	23.817	18.972
BEVANDE	39.377	43.970	58.494	58.074	51.239	28.466	62.443	51.472	65.722	48.461
-ACQUA MINERALE	6.290	2.999	6.956	7.473	6.661	2.999	5.462	5.588	7.314	5.417
-VINO	22.697	29.204	33.821	35.110	29.644	17.108	44.820	31.406	38.264	28.598
CONSUMI ALIMENTARI E BEVANDE	496.657	439.978	546.225	603.518	558.405	443.076	669.286	620.474	761.151	534.602
TABACCO	33.727	26.427	30.595	33.496	31.269	7.260	37.120	33.850	40.431	29.509
VESTIARIO E CALZATURE	134.806	102.881	304.628	168.954	194.827	218.045	216.252	177.886	181.607	158.161
-ARTICOLI CONFEZIONATI	55.951	46.669	75.656	73.853	69.751	113.702	103.937	81.795	79.775	65.277
-CALZATURE	32.831	26.483	36.873	37.061	36.671	41.807	53.608	43.048	47.508	34.029
ABITAZIONE	186.951	195.370	211.629	201.596	204.530	205.418	195.826	202.160	220.146	196.100
-AFFITTO E SUBAFFITTO	44.305	17.737	41.862	15.154	21.810	25.296	15.909	19.751	22.220	19.626
-VALORE LOCATIVO	123.942	166.196	160.226	158.061	157.778	133.603	158.598	159.030	157.019	146.845
-SPESE PER MANUTENZIONE E RIPARAZIONI	5.586	2.542	2.417	9.714	7.335	4.760	6.074	4.682	17.713	9.087
COMBUSTIBILI ED ENERGIA										
ELETTRICA	100.555	53.864	60.238	68.056	73.744	61.494	78.571	81.745	106.221	84.276
-ENERGIA ELETTRICA	29.546	27.143	27.632	36.246	33.828	35.169	34.777	36.834	45.853	32.736
-GAS	8.191	9.566	19.855	12.311	15.904	6.943	13.159	11.552	16.257	15.041
-KEROSENE ED ALTRI COMBUSTIBILI	29.926	7.767	8.962	8.033	10.792	12.582	6.351	10.012	9.828	14.705
-SPESE PER RISCALDAMENTO CENTRALE	8.017	2.243	697	7.181	5.321	3.071	7.127	10.047	24.221	7.986

Tav. 8 segue — Valore dei consumi delle famiglie distinte secondo la condizione socio-economica del capo famiglia, l'ampiezza e il tipo (spesa media mensile per famiglia - lire)

Segue Q — COMPLESSO CONDIZIONI PROFESSIONALI - AGRICOLTURA

GRUPPI E CATEGORIE DI CONSUMO	4 COMPONENTI					5 COMPONENTI			6 e più componenti	Totale
	Due adulti e due bambini	Due adulti, un bambino e un ragazzo	Due adulti e due ragazzi	Quattro adulti	Totale	Due adulti e tre ragazzi	Cinque adulti	Totale		
MOBILI, ARTICOLI DI ARREDAMENTO, APPARECCHI, UTENSILERIA E SERVIZI PER LA CASA	173.479	107.427	128.549	166.741	150.563	97.192	141.131	117.617	153.476	119.857
-MOBILI IN LEGNO	76.140	20.420	34.225	56.325	42.467	-	8.182	3.800	8.942	19.269
-LENZUOLA, COPERTE E ALTRA BIANCHERIA PER LA CASA	7.987	2.194	6.144	10.636	8.397	21.841	6.983	7.869	33.684	10.585
-PENTOLE, POSATE E ALTRE STOVIGLIE PER LA CASA	3.659	2.551	6.575	8.142	5.720	1.060	6.650	3.904	8.002	5.692
-CUCINE, STUFE, SCALDABAGNI	-	6.881	-	3.455	2.430	-	-	27	278	1.553
-FRIGORIFERI	-	-	-	3.375	2.512	-	855	1.139	89	1.020
-LAVATRICI	-	306	-	3.647	2.995	-	7.311	4.594	1.415	2.571
-LAVASTOVIGLIE	-	-	-	-	-	-	-	-	-	-
-DETERSIVI E DETERGENTI	34.847	23.849	33.990	30.085	31.216	41.880	40.497	41.407	40.599	31.795
-SERVIZI DOMESTICI	10.491	-	-	105	1.040	-	-	6.434	-	1.792
-LAVANDERIA E TINTORIA	5.579	5.091	8.767	12.428	10.370	2.938	14.357	9.563	16.168	10.075
SERVIZI SANITARI E SPESE PER LA SALUTE	11.705	17.567	26.069	15.698	17.962	249.698	59.180	60.122	29.702	31.282
-ONORARI MEDICI E SIMILI	6.752	7.084	12.042	6.948	8.016	340	28.736	25.653	4.142	14.339
-MEDICINALI	3.977	6.736	2.927	5.072	5.558	920	16.709	9.281	15.592	7.220
TRASPORTI E COMUNICAZIONI	176.149	170.469	468.316	342.251	320.782	448.013	354.193	320.980	308.847	273.979
-SCOOTERS E MOTOCICLETTE	-	-	-	5.823	5.984	-	6.555	2.914	7.853	3.519
-BICICLETTE	-	773	3.648	315	774	-	-	916	1.197	760
-ASSICURAZIONE VEICOLI	28.408	4.535	38.559	29.699	31.072	93.451	52.789	51.676	30.874	28.342
-BENZINA PER VEICOLI	99.161	89.507	152.860	135.563	127.254	108.440	149.041	135.142	164.231	119.162
-TRAM, AUTOBUS, TAXI	203	444	1.754	3.303	4.007	328	5.434	6.334	13.453	4.395
-TELEFONO	9.047	7.328	22.480	17.895	16.559	17.319	26.130	19.067	28.478	16.995
-GETTONI TELEFONICI	389	963	905	1.355	1.014	367	2.016	1.315	898	1.056
RICREAZIONE, SPETTACOLI, ISTRUZIONE E CULTURA	83.124	66.396	107.368	105.077	101.125	63.058	88.157	99.465	114.218	88.813
-GIORNALI E RIVISTE	5.897	5.043	10.613	11.964	9.928	2.134	11.087	9.290	12.476	8.587
-LIBRI	22.746	12.520	5.121	19.987	20.233	21.551	10.426	10.578	12.419	11.343
-TASSE SCOLASTICHE E ALTRE SPESE PER L'ISTRUZIONE	8.305	5.559	14.158	14.934	11.173	-	4.376	6.228	16.816	6.678
-APPARECCHI RADIO, TV, GIRADISCHI, REGISTRATORI, DISCHI, FONOCASSETTE	2.397	14.333	3.686	6.918	6.826	-	6.594	23.441	7.122	9.940
-MACCHINE FOTOCINEMATOGRAFICHE, PELLICOLE	6.219	3.649	6.809	2.969	3.756	4.031	1.115	4.052	4.833	4.104
-ARTICOLI SPORTIVI E CAMPEGGIO	-	-	9.379	1.950	1.998	-	459	147	386	925
-PIANTE E FIORI	4.477	5.749	4.997	6.301	6.123	3.238	6.158	5.793	7.296	6.435
-GIOCATTOLI	22.154	7.168	10.251	3.158	7.874	10.541	4.407	6.751	6.112	6.134
-SERVIZI RICREATIVI	2.253	4.171	16.885	18.690	14.364	9.319	23.847	13.624	15.548	12.581
-ABBONAMENTI RADIO, TV	5.787	3.828	2.425	4.015	3.576	-	8.948	4.460	5.552	4.438
ALTRI BENI E SERVIZI	112.171	92.209	165.247	227.108	188.723	87.326	308.166	228.954	260.298	181.302
-DENARO DATO AI FIGLI	1.652	5.719	16.851	81.774	53.234	17.793	133.621	83.051	103.157	49.040
-SAPONETTE E ARTICOLI IGIENICI	23.451	13.337	18.098	17.208	18.479	8.959	18.136	19.955	23.967	18.518
-BARBIERE E PARRUCCHIERE	25.968	13.562	23.523	28.178	26.063	27.788	21.888	24.800	26.902	23.241
-BORSE E ARTICOLI IN PELLE	2.462	1.626	2.093	1.011	1.818	-	2.425	777	85	1.089
-ARGENTERIA, GIOIELLI, BIGIOTTERIA	7.661	2.397	7.425	10.001	7.185	-	1.945	1.592	4.332	5.785
-OROLOGI E SIMILI	3.162	4.448	18.764	3.126	5.846	22.796	6.251	6.424	7.721	3.968
-ARTICOLI DI CANCELLERIA	40.067	47.791	56.800	58.550	55.246	4.682	111.782	73.043	82.050	63.654
-ALBERGHI, PENSIONI, GITE E VIAGGI	40.067	47.791	56.800	58.550	55.246	4.682	111.782	73.043	82.050	63.654
-DI CUI: PASTI E CONSUMAZIONI FUORI CASA	40.067	47.791	52.015	52.112	51.655	4.682	109.820	66.758	77.986	57.525
CONSUMI NON ALIMENTARI	1.012.667	832.610	1.502.639	1.328.977	1.283.525	1.437.504	1.478.596	1.322.779	1.414.946	1.163.279
TOTALE CONSUMI	1.509.324	1.272.588	2.048.864	1.932.495	1.841.930	1.880.580	2.147.882	1.943.253	2.176.097	1.697.881

Tav. 8 segue — Valore dei consumi delle famiglie distinte secondo la condizione socio-economica del capo famiglia, l'ampiezza e il tipo (spesa media mensile per famiglia - lire)

R — COMPLESSO CONDIZIONI PROFESSIONALI - RAMI EXTRA AGRICOLI

GRUPPI E CATEGORIE DI CONSUMO	1 COMPONENTE			2 COMPONENTI			3 COMPONENTI			
	In età inferiore a 65 anni	In età di 65 anni e più	Totale	Con capo famiglia in età inferiore a 65 anni	Con capo famiglia in età di 65 anni e più	Totale	Due adulti e un bambino	Due adulti e un ragazzo	Tre adulti	Totale
PANE E CEREALI	35.453	36.897	35.495	57.507	58.561	57.552	69.341	77.464	79.046	75.393
-PANE	13.951	17.375	14.051	23.592	23.028	23.568	26.250	32.000	33.999	30.834
-PASTA	7.633	7.312	7.624	11.218	13.282	11.306	13.144	13.568	15.331	14.177
CARNE	69.829	83.504	70.230	117.848	129.732	118.354	135.921	160.129	164.297	153.513
-CARNE BOVINA	35.613	45.840	35.913	62.469	68.609	62.730	70.899	84.872	83.802	79.637
-POLLAME	9.022	7.455	8.976	16.369	18.957	16.479	19.017	22.562	23.693	21.806
-ALTRE CARNI (ESCLUSI I SALUMI)	7.725	5.096	7.648	15.202	16.650	15.264	18.669	20.506	24.494	21.493
PESCE	16.076	10.939	15.926	27.231	24.951	27.134	34.986	32.231	34.874	34.218
OLII E GRASSI	17.752	85.601	19.741	26.845	29.827	26.971	28.104	31.633	35.263	31.918
-OLIO DI OLIVA E DI SEMI	14.128	81.398	16.100	21.099	22.589	21.162	21.977	24.184	27.408	24.771
LATTE, FORMAGGI E UOVA	33.038	32.948	33.035	53.170	53.639	53.190	66.350	67.470	68.465	67.521
-LATTE	11.012	10.387	10.993	16.093	16.481	16.109	25.331	21.987	20.829	22.676
-FORMAGGI	17.772	18.234	17.786	30.594	30.026	30.570	33.890	37.791	39.166	37.002
-UOVA	4.254	4.327	4.256	6.483	7.132	6.511	7.129	7.692	8.470	7.843
PATATE, FRUTTA E ORTAGGI	38.741	44.433	38.908	61.974	71.667	62.386	70.142	78.117	85.138	78.253
-FRUTTA FRESCA E SECCA	20.389	24.515	20.510	31.654	38.865	31.960	37.596	41.434	44.846	41.510
ZUCCHERO, CAFFE', THE, CACAO										
E ALTRI GENERI ALIMENTARI	19.737	26.976	19.949	28.774	32.685	28.940	32.597	35.525	36.657	34.970
-ZUCCHERO	3.108	4.859	3.159	4.434	4.149	4.422	5.152	5.385	5.601	5.400
-CAFFE', THE E SURROGATI	11.625	13.408	11.677	15.394	16.509	15.441	16.697	17.135	20.172	18.219
BEVANDE	27.070	50.521	27.758	41.055	38.260	40.937	47.480	49.101	54.406	50.475
-ACQUA MINERALE	5.116	4.464	5.097	7.303	9.352	7.391	9.153	10.910	10.340	10.040
-VINO	11.006	37.319	11.778	19.406	19.349	19.403	20.145	21.983	26.985	23.301
CONSUMI ALIMENTARI E BEVANDE	257.696	371.819	261.042	414.404	439.322	415.464	484.921	531.670	558.146	526.261
TABACCO	25.254	17.291	25.021	28.765	14.983	28.180	33.491	29.959	33.228	32.394
VESTITARIO E CALZATURE	126.681	107.908	126.131	167.085	154.854	166.566	169.038	203.761	193.189	186.671
-ARTICOLI CONFEZIONATI	54.578	55.189	54.596	70.258	41.374	69.031	77.771	101.009	86.843	86.563
-CALZATURE	25.861	30.689	26.003	30.607	27.031	30.455	33.486	40.309	38.424	37.064
ABITAZIONE	217.978	277.569	219.725	258.051	328.311	261.037	254.859	290.771	296.188	280.502
-AFFITTO E SUBAFFITTO	67.183	35.514	66.254	65.963	28.443	64.369	81.482	63.396	47.477	63.174
-VALORE LOCATIVO	102.298	178.669	104.537	132.602	213.760	136.050	118.267	151.088	167.385	146.319
-SPESE PER MANUTENZIONE E RIPARAZIONI	10.514	3.420	10.306	13.171	2.049	12.699	13.050	18.001	18.816	16.545
COMBUSTIBILI ED ENERGIA										
ELETTRICA	68.120	168.834	71.073	93.844	97.138	93.985	87.556	102.430	110.828	100.674
-ENERGIA ELETTRICA	22.272	27.354	22.421	26.521	29.356	26.642	29.628	29.746	31.695	30.529
-GAS	22.464	39.321	22.958	30.540	35.764	30.762	30.162	34.300	35.978	33.521
-KEROSENE ED ALTRI COMBUSTIBILI	8.301	91.414	10.738	14.880	16.249	14.938	10.635	10.650	18.217	13.649
-SPESE PER RISCALDAMENTO CENTRALE	13.876	5.930	13.643	19.209	15.682	19.059	14.713	24.085	18.648	18.621

Tav. 8 segue — Valore dei consumi delle famiglie distinte secondo la condizione socio-economica del capo famiglia, l'ampiezza e il tipo (spesa media mensile per famiglia - lire)

Segue R — COMPLESSO CONDIZIONI PROFESSIONALI - RAMI EXTRA AGRICOLI

GRUPPI E CATEGORIE DI CONSUMO	1 COMPONENTE			2 COMPONENTI			3 COMPONENTI			
	In età inferiore a 65 anni	In età di 65 anni e più	Totale	Con capo famiglia in età inferiore a 65 anni	Con capo famiglia in età di 65 anni e più	Totale	Due adulti e un bambino	Due adulti e un ragazzo	Tre adulti	Totale
MOBILI, ARTICOLI DI ARREDAMENTO, APPARECCHI, UTENSILERIA E SERVIZI PER LA CASA	103.532	100.610	103.446	167.473	134.394	166.067	162.825	159.337	167.475	162.876
- MOBILI IN LEGNO	11.926	-	11.576	47.531	5.103	45.729	47.030	31.285	35.478	37.951
- LENZUOLA, COPERTE E ALTRA BIANCHERIA PER LA CASA	3.411	15.312	3.760	6.431	10.546	6.606	5.813	5.377	9.367	7.118
- PENTOLE, POSATE E ALTRE STOVIGLIE PER LA CASA	3.755	377	3.656	6.474	1.754	6.273	4.693	7.877	5.005	5.609
- CUCINE, STUFE, SCALDABAGNI	1.086	-	1.054	1.032	1.685	1.060	793	1.291	1.554	1.222
- FRIGORIFERI	1.974	-	1.916	1.746	-	1.671	1.757	1.010	1.247	1.346
- LAVATRICI	873	-	847	2.768	3.429	2.796	3.420	1.929	4.218	3.397
- LAVASTOVIGLIE	308	-	299	343	587	354	489	397	530	477
- DETERSIVI E DETERGENTI	14.685	13.867	14.661	26.767	26.681	26.763	31.375	29.942	31.816	31.162
- SERVIZI DOMESTICI	3.407	2.262	3.374	4.333	24.031	5.170	6.274	4.513	4.959	5.231
- LAVANDERIA E TINTORIA	20.307	11.853	20.059	15.438	19.349	15.604	14.202	16.719	17.124	16.040
SERVIZI SANITARI E SPESE PER LA SALUTE	15.297	9.262	15.120	30.476	20.934	30.071	28.318	40.439	40.643	36.405
- ONORARI MEDICI E SIMILI	5.883	949	5.738	13.110	7.004	12.851	11.200	22.898	15.256	15.740
- MEDICINALI	4.821	8.262	4.922	8.973	11.471	9.079	9.750	9.557	11.421	10.344
TRASPORTI E COMUNICAZIONI	222.806	212.190	222.495	311.247	235.736	308.039	376.114	375.721	414.834	389.982
- SCOOTERS E MOTOCICLETTE	2.283	-	2.216	2.520	-	2.413	667	1.052	6.607	3.199
- BICICLETTE	704	-	684	626	-	600	904	1.133	411	745
- ASSICURAZIONE VEICOLI	19.343	34.549	19.789	30.641	12.614	29.875	30.378	40.429	34.912	34.511
- BENZINA PER VEICOLI	89.391	60.157	88.534	119.345	78.197	117.597	138.085	143.503	140.102	139.431
- TRAM, AUTOBUS, TAXI	5.968	4.413	5.923	9.188	4.693	8.997	5.572	8.630	11.572	8.796
- TELEFONO	19.527	14.375	19.376	22.608	33.342	23.064	19.648	25.508	28.910	24.932
- GETTONI TELEFONICI	1.528	2.468	1.555	1.487	603	1.449	1.413	1.361	1.457	1.420
RICREAZIONE, SPETTACOLI, ISTRUZIONE E CULTURA	91.198	63.170	90.377	107.719	85.230	106.763	126.969	160.842	136.373	138.716
- GIORNALI E RIVISTE	15.635	13.078	15.560	18.034	21.010	18.160	17.253	20.904	18.986	18.781
- LIBRI	11.316	5.312	11.140	9.755	8.601	9.706	6.464	21.326	18.754	15.128
- TASSE SCOLASTICHE E ALTRE SPESE PER L'ISTRUZIONE	1.034	-	1.003	2.420	-	2.317	6.708	11.456	10.205	9.346
- APPARECCHI RADIO, TV, GIRADISCHI, REGISTRATORI, DISCHI, FONOCASSETTE	10.593	4.558	10.416	13.337	5.923	13.022	17.564	11.680	15.097	15.078
- MACCHINE FOTOCINEMATOGRAFICHE, PELLICOLE	7.199	170	6.993	8.769	4.601	8.592	10.801	8.276	7.999	8.934
- ARTICOLI SPORTIVI E CAMPEGGIO	1.512	-	1.468	2.044	-	1.957	1.717	1.855	1.385	1.592
- PIANTE E FIORI	7.924	12.925	8.071	11.941	11.979	11.942	10.934	16.696	13.181	13.211
- GIOCATTOLI	3.310	19.802	3.794	7.240	13.695	7.514	24.690	19.178	5.808	15.665
- SERVIZI RICREATIVI	23.363	816	22.702	19.502	6.757	18.961	15.546	27.590	26.051	22.698
- ABBONAMENTI RADIO, TV	3.010	2.292	2.989	4.742	5.454	4.772	4.216	5.342	5.882	5.188
ALTRI BENI E SERVIZI	233.389	215.912	232.876	268.103	221.157	266.107	251.259	295.025	343.093	299.000
- DENARO DATO AI FIGLI	8.590	70.922	10.418	13.255	21.309	13.597	2.604	18.072	79.673	38.207
- SAPONETTE E ARTICOLI IGIENICI	22.161	13.891	21.918	24.313	17.934	24.042	33.235	25.020	30.510	30.048
- BARBIERE E PARRUCCHIERE	27.718	40.389	28.089	35.430	42.544	35.732	33.357	40.470	38.954	37.304
- BORSE E ARTICOLI IN PELLE	3.272	1.025	3.206	3.772	3.155	3.746	2.638	4.631	2.974	3.318
- ARGENTERIA, GIOIELLI, BIGIOTTERIA OROLOGI E SIMILI	3.842	-	3.729	10.654	657	10.229	7.894	9.765	8.444	8.524
- ARTICOLI DI CANCELLERIA	1.038	3.145	1.100	1.861	439	1.801	2.018	10.331	4.361	5.053
- ALBERGHI, PENSIONI, GITE E VIAGGI	152.320	74.832	150.048	153.273	120.223	151.868	136.754	152.429	144.938	143.164
- DI CUI: PASTI E CONSUMAZIONI FUORI CASA	133.345	74.832	131.630	114.718	111.600	114.586	112.297	125.349	116.118	116.566
CONSUMI NON ALIMENTARI	1.104.255	1.172.746	1.106.264	1.432.763	1.292.737	1.426.815	1.490.429	1.658.285	1.735.851	1.627.220
TOTALE CONSUMI	1.361.951	1.544.565	1.367.306	1.847.167	1.732.059	1.842.279	1.975.350	2.189.955	2.293.997	2.153.481

Tav. 8 segue — Valore dei consumi delle famiglie distinte secondo la condizione socio-economica del capo famiglia, l'ampiezza e il tipo (spesa media mensile per famiglia - lire)

Segue R — COMPLESSO CONDIZIONI PROFESSIONALI - RAMI EXTRA AGRICOLI

GRUPPI E CATEGORIE DI CONSUMO	4 COMPONENTI				5 COMPONENTI				6 e più compo- nenti	Totale
	Due adulti e due bambini	Due adulti, un bambino e un ragazzo	Due adulti e due ragazzi	Quattro adulti	Totale	Due adulti e tre ragazzi	Cinque adulti	Totale		
PANE E CEREALI	81.560	85.494	89.007	95.227	90.615	102.549	115.260	107.464	127.924	79.902
-PANE	30.335	33.906	36.838	42.610	38.731	44.449	53.471	48.255	59.691	34.022
-PASTA	16.715	16.219	17.521	18.027	17.472	21.019	22.690	21.569	27.834	15.672
CARNE	159.902	160.568	175.058	203.521	184.527	205.192	233.403	211.738	243.231	161.006
-CARNE BOVINA	85.265	83.246	88.943	103.397	94.702	99.781	123.426	107.704	115.599	82.572
-POLLAME	19.723	23.096	25.619	28.659	25.825	30.699	32.455	30.289	36.967	22.752
-ALTRE CARNI (ESCLUSI I SALUMI)	28.074	23.564	25.247	30.000	27.624	37.319	35.133	35.715	49.351	24.160
PESCE	45.900	40.309	45.460	46.909	44.069	60.185	53.423	50.420	62.145	37.719
OLII E GRASSI	34.716	37.169	36.005	40.148	37.945	45.053	45.121	42.000	48.673	33.873
-OLIO DI OLIVA E DI SEMI	28.784	30.472	28.382	31.561	30.216	35.880	35.236	33.395	40.270	26.857
LATTE, FORMAGGI E UOVA	80.501	76.363	79.004	83.085	80.131	89.143	91.271	90.043	98.438	70.086
-LATTE	32.006	29.304	26.988	25.935	27.552	32.956	29.403	31.798	36.809	23.827
-FORMAGGI	38.813	38.087	42.326	46.515	42.672	43.770	48.824	46.000	47.622	37.508
-UOVA	9.682	8.972	9.690	10.635	9.907	12.417	13.044	12.245	14.007	8.751
PATATE, FRUTTA E ORTAGGI	80.204	80.760	87.331	100.495	90.457	100.375	112.913	100.638	115.977	80.330
-FRUTTA FRESCA E SECCA	43.587	43.567	45.265	52.325	47.529	54.350	59.654	53.415	57.516	42.079
ZUCCHERO, CAFFE', THE, CACAO										
E ALTRI GENERI ALIMENTARI	36.808	37.739	40.168	42.077	40.065	50.437	47.113	44.287	50.723	36.059
-ZUCCHERO	6.378	6.658	6.409	6.868	6.646	9.321	8.718	8.262	9.729	5.968
-CAFFE', THE E SURROGATI	18.112	18.367	19.274	22.348	20.164	24.238	24.273	22.141	26.205	18.628
BEVANDE	51.640	48.368	50.029	59.375	53.484	54.487	62.749	56.240	63.253	49.090
-ACQUA MINERALE	8.128	8.638	8.573	10.979	9.815	8.309	11.837	9.184	9.259	8.956
-VINO	24.235	21.834	23.681	29.014	25.502	23.163	31.085	27.667	33.954	23.330
CONSUMI ALIMENTARI E BEVANDE	571.231	566.770	602.062	670.837	621.293	707.421	761.253	702.830	810.364	548.065
TABACCO	32.438	33.127	34.580	38.803	34.775	41.206	42.670	37.060	44.900	32.957
VESTIARIO E CALZATURE	182.095	184.570	192.076	223.946	205.114	186.453	234.610	210.529	221.744	188.056
-ARTICOLI CONFEZIONATI	88.159	80.706	87.239	101.089	93.837	90.244	105.883	91.685	86.535	83.672
-CALZATURE	36.530	42.879	44.127	45.116	43.008	50.816	47.363	46.525	55.529	38.865
ABITAZIONE	242.842	275.308	289.436	321.870	299.394	285.572	323.653	289.199	263.098	277.701
-AFFITTO E SUBAFFITTO	66.438	65.884	62.165	49.564	58.955	73.772	47.712	56.166	47.224	60.724
-VALORE LOCATIVO	125.428	140.313	162.208	177.639	160.126	163.523	181.061	164.770	156.823	147.675
-SPESE PER MANUTENZIONE E RIPARAZIONI	8.776	24.403	14.452	29.082	25.333	10.477	27.006	18.920	16.413	18.371
COMBUSTIBILI ED ENERGIA										
ELETTRICA	84.277	97.378	90.766	126.566	109.009	88.221	117.044	101.846	107.809	99.938
-ENERGIA ELETTRICA	35.071	32.139	34.916	38.779	35.538	38.301	42.806	39.097	42.224	32.286
-GAS	24.830	32.561	29.462	40.534	34.118	21.115	45.153	32.279	32.925	32.109
-KEROSENE ED ALTRI COMBUSTIBILI	6.563	11.561	5.781	13.521	11.580	4.319	6.393	8.666	14.337	12.404
-SPESE PER RISCALDAMENTO CENTRALE	13.677	16.239	14.044	25.276	20.237	21.193	17.468	15.229	11.143	17.956

Tav. 8 segue — Valore dei consumi delle famiglie distinte secondo la condizione socio-economica del capo famiglia, l'ampiezza e il tipo (spesa media mensile per famiglia - lire)

Segue R — COMPLESSO CONDIZIONI PROFESSIONALI - RAMI EXTRA AGRICOLI

GRUPPI E CATEGORIE DI CONSUMO	4 COMPONENTI					5 COMPONENTI			6 e più componenti	Totale
	Due adulti e due bambini	Due adulti, un bambino e un ragazzo	Due adulti e due ragazzi	Quattro adulti	Totale	Due adulti e tre ragazzi	Cinque adulti	Totale		
MOBILI, ARTICOLI DI ARREDAMENTO, APPARECCHI, UTENSILERIA E SERVIZI PER LA CASA	153.229	179.596	194.246	170.921	173.726	191.340	225.572	181.402	202.742	165.215
-MOBILI IN LEGNO	36.991	52.900	49.968	32.587	41.020	37.082	59.668	48.037	43.040	38.968
-LENZUOLA, COPERTE E ALTRA BIANCHERIA PER LA CASA	6.937	7.458	17.446	12.333	11.666	13.712	14.894	10.721	14.061	8.904
-PENTOLE, POSATE E ALTRE STOVIGLIE PER LA CASA	5.161	6.518	10.885	7.613	7.256	5.644	13.895	10.461	11.353	6.876
-CUCINE, STUFE, SCALDABAGNI	633	1.214	2.354	1.723	1.872	1.521	1.864	1.447	4.168	1.563
-FRIGORIFERI	1.730	2.101	1.419	1.207	1.628	3.120	1.848	1.468	2.958	1.636
-LAVATRICI	4.259	2.187	2.509	3.108	2.682	2.873	981	1.622	2.280	2.583
-LAVASTOVIGLIE	344	1.119	956	164	549	-	-	-	1.308	454
-DETERSIVI E DETERGENTI	36.008	38.225	31.849	37.398	35.607	42.352	36.182	37.298	43.981	31.652
-SERVIZI DOMESTICI	9.094	5.541	7.247	4.593	5.684	3.634	8.821	5.251	3.192	5.083
-LAVANDERIA E TINTORIA	12.885	13.825	14.676	19.037	16.160	17.947	17.542	14.822	16.325	16.274
SERVIZI SANITARI E SPESE PER LA SALUTE	31.576	39.537	32.830	66.281	46.593	31.684	71.857	42.122	44.766	37.664
-ONORARI MEDICI E SIMILI	14.276	12.787	11.553	19.138	15.566	12.166	39.504	18.709	17.977	14.733
-MEDICINALI	13.398	9.777	8.361	11.501	10.525	8.832	13.089	10.341	12.897	9.822
TRASPORTI E COMUNICAZIONI	399.442	324.447	348.967	521.142	423.063	304.334	459.134	376.657	419.507	371.869
-SCOOTERS E MOTOCICLETTE	5.983	1.669	339	8.977	5.507	-	7.475	7.237	13.827	4.707
-BICICLETTE	688	1.037	1.635	658	1.070	2.419	261	1.444	1.780	950
-ASSICURAZIONE VEICOLI	36.279	33.282	35.508	39.470	36.382	35.093	28.957	32.641	26.797	32.374
-BENZINA PER VEICOLI	143.305	132.340	134.375	166.215	146.709	128.132	169.163	145.992	160.522	135.331
-TRAM, AUTOBUS, TAXI	4.269	7.168	9.407	18.294	12.283	6.701	17.252	13.031	14.021	10.386
-TELEFONO	20.469	23.694	25.154	33.005	27.539	22.049	35.727	28.287	30.512	25.594
-GETTONI TELEFONICI	786	1.384	1.748	1.370	1.395	3.016	2.108	1.836	1.562	1.483
RICREAZIONE, SPETTACOLI, ISTRUZIONE E CULTURA	150.516	144.289	169.123	172.495	166.017	167.749	175.084	155.437	167.989	141.135
-GIORNALI E RIVISTE	15.806	15.241	17.775	20.785	18.408	16.783	21.188	17.891	16.957	18.068
-LIBRI	27.345	14.209	26.210	24.573	27.091	14.227	28.331	24.963	32.220	19.643
-TASSE SCOLASTICHE E ALTRE SPESE PER L'ISTRUZIONE	9.889	11.061	15.092	20.432	15.373	15.501	19.565	15.802	16.639	10.456
-APPARECCHI RADIO, TV, GIRADISCHI, REGISTRATORI, DISCHI, FONOCASSETTE	10.192	23.528	17.461	17.851	17.281	8.971	17.214	14.931	14.520	14.963
-MACCHINE FOTOCINEMATOGRAFICHE, PELLICOLE	13.633	7.696	8.660	8.816	9.245	6.912	8.297	7.548	11.810	8.789
-ARTICOLI SPORTIVI E CAMPEGGIO	2.329	797	2.491	2.972	2.289	814	3.284	2.009	2.031	1.924
-PIANTE E FIORI	10.209	12.061	11.323	15.487	12.747	8.227	13.506	10.331	12.785	12.039
-GIOCATTOLE	29.270	26.968	16.857	4.679	14.410	27.113	2.474	12.840	12.035	12.389
-SERVIZI RICREATIVI	15.482	16.660	27.262	34.445	27.599	31.491	40.169	26.818	24.301	24.202
-ABBONAMENTI RADIO, TV	2.473	3.851	4.283	5.555	4.699	4.843	4.622	4.667	6.346	4.763
ALTRI BENI E SERVIZI	249.701	225.710	262.191	416.875	317.549	243.320	414.402	321.236	325.086	297.281
-DENARO DATO AI FIGLI	3.499	10.335	23.561	139.301	66.886	27.546	164.517	98.317	109.602	51.139
-SAPONETTE E ARTICOLI IGIENICI	35.369	29.427	23.460	31.953	29.159	27.506	28.697	27.871	29.727	27.816
-BARBIERE E PARRUCCHIERE	26.569	32.361	32.424	43.753	36.718	35.917	48.528	38.120	40.452	36.254
-BORSE E ARTICOLI IN PELLE	2.410	1.591	2.918	4.359	3.218	808	3.215	4.667	2.567	3.452
-ARGENTERIA, GIOIELLI, BIGIOTTERIA OROLOGI E SIMILI	5.834	4.595	8.770	6.987	6.500	1.634	6.022	6.600	3.985	7.244
-ARTICOLI DI CANCELLERIA	4.415	9.484	12.525	6.516	9.039	12.172	5.700	9.057	9.101	6.080
-ALBERGHI, PENSIONI, GITE E VIAGGI	136.955	109.514	127.039	149.086	132.069	110.553	123.670	105.820	101.100	135.356
-DI CUI: PASTI E CONSUMAZIONI FUORI CASA	108.679	92.716	98.148	115.703	105.988	86.567	106.395	85.696	82.367	109.190
CONSUMI NON ALIMENTARI	1.526.116	1.503.962	1.614.215	2.058.899	1.775.240	1.539.879	2.064.026	1.715.488	1.797.641	1.611.816
TOTALE CONSUMI	2.097.347	2.070.732	2.216.277	2.729.736	2.396.533	2.247.300	2.825.279	2.418.318	2.608.005	2.159.881

Tav. 8 segue — Valore dei consumi delle famiglie distinte secondo la condizione socio-economica del capo famiglia, l'ampiezza e il tipo (spesa media mensile per famiglia - lire)

S — COMPLESSO CONDIZIONI PROFESSIONALI DEL CAPO FAMIGLIA - TOTALE

GRUPPI E CATEGORIE DI CONSUMO	1 COMPONENTE			2 COMPONENTI			3 COMPONENTI			
	In età inferiore a 65 anni	In età di 65 anni e più	Totale	Con capo famiglia in età inferiore a 65 anni	Con capo famiglia in età di 65 anni e più	Totale	Due adulti e un bambino	Due adulti e un ragazzo	Tre adulti	Totale
PANE E CEREALI	35.598	35.709	35.601	57.591	60.886	57.750	69.538	77.309	79.405	75.660
-PANE	14.254	16.738	14.327	23.930	24.523	23.959	26.296	31.804	34.615	31.161
-PASTA	7.614	7.076	7.598	11.517	13.412	11.608	13.225	13.613	15.603	14.366
CARNE	69.450	80.165	69.763	117.679	151.997	119.320	135.249	159.093	164.229	153.286
-CARNE BOVINA	34.656	43.683	34.920	61.064	80.892	62.012	70.559	84.123	82.033	78.652
-POLLAME	9.133	7.259	9.078	16.753	22.277	17.017	18.924	22.481	24.408	22.121
-ALTRE CARNI (ESCLUSI I SALUMI)	8.465	5.225	8.371	16.704	25.188	17.110	18.773	20.823	26.129	22.400
PESCE	15.896	10.324	15.733	26.973	24.952	26.877	34.825	32.199	34.731	34.104
OLII E GRASSI	17.765	81.625	19.628	28.501	32.104	28.673	28.255	32.161	35.729	32.390
-OLIO DI OLIVA E DI SEMI	14.213	77.320	16.054	22.803	24.908	22.904	22.173	24.785	28.125	25.363
LATTE, FORMAGGI E UOVA	32.660	32.128	32.645	52.582	54.028	52.651	65.477	66.979	67.573	66.734
-LATTE	10.797	10.237	10.780	15.981	16.605	16.011	25.122	22.019	20.563	22.440
-FORMAGGI	17.592	17.807	17.599	30.082	29.153	30.037	33.125	37.164	38.238	36.247
-UOVA	4.271	4.084	4.266	6.519	8.270	6.603	7.230	7.796	8.772	8.047
PATATE, FRUTTA E ORTAGGI	37.833	42.450	37.968	60.479	68.661	60.870	69.317	77.508	82.746	77.003
-FRUTTA FRESCA E SECCA	19.811	23.489	19.918	30.744	36.287	31.009	37.064	40.820	42.944	40.462
ZUCCHERO, CAFFE', THE, CACAO E ALTRI GENERI ALIMENTARI	19.691	26.020	19.875	28.589	37.829	29.031	32.428	35.722	36.500	34.925
-ZUCCHERO	3.123	4.722	3.169	4.575	7.355	4.708	5.220	5.570	5.862	5.581
-CAFFE', THE E SURROGATI	11.622	12.989	11.662	15.291	18.384	15.439	16.657	17.271	20.161	18.287
BEVANDE	26.997	48.055	27.610	41.250	38.138	41.102	46.944	48.724	53.677	50.015
-ACQUA MINERALE	4.900	4.211	4.879	7.041	8.456	7.109	8.941	10.628	9.490	9.539
-VINO	11.450	35.620	12.155	20.149	20.013	20.143	20.171	21.632	27.310	23.493
CONSUMI ALIMENTARI E BEVANDE	255.890	356.476	258.823	413.644	468.595	416.274	482.033	529.695	554.590	524.117
TABACCO	24.845	17.463	24.630	28.288	15.020	27.653	33.246	29.680	32.369	31.892
VESTIARIO E CALZATURE	121.827	103.539	121.293	161.459	155.604	161.179	166.977	202.332	187.431	183.281
-ARTICOLI CONFEZIONATI	52.015	52.744	52.036	67.646	43.492	66.492	77.631	99.133	84.180	85.015
-CALZATURE	25.058	29.006	25.173	29.696	28.511	29.639	32.840	40.233	37.837	36.617
ABITAZIONE	213.262	273.737	215.027	251.288	293.347	253.298	250.282	285.458	282.791	272.416
-AFFITTO E SUBAFFITTO	63.435	41.148	62.785	61.453	23.819	59.654	78.498	61.403	42.729	59.131
-VALORE LOCATIVO	103.702	172.836	105.720	132.471	196.631	135.538	118.684	150.074	164.424	145.622
-SPESE PER MANUTENZIONE E RIPARAZIONI	9.848	3.219	9.654	13.750	1.809	13.179	12.435	17.141	17.564	15.670
COMBUSTIBILI ED ENERGIA ELETTRICA	66.325	165.853	69.229	93.220	99.130	93.503	87.470	100.904	109.805	100.141
-ENERGIA ELETTRICA	22.023	29.910	22.253	26.461	28.807	26.573	29.742	29.686	31.622	30.551
-GAS	21.684	37.439	22.144	28.835	30.883	28.933	29.126	33.757	33.677	32.135
-KEROSENE ED ALTRI COMBUSTIBILI	8.112	86.043	10.386	16.830	20.759	17.018	10.741	10.678	17.655	13.602
-SPESE PER RISCALDAMENTO CENTRALE	13.050	5.582	12.832	17.506	15.681	17.419	13.904	23.149	17.473	17.606

Tav. 8 segue — Valore dei consumi delle famiglie distinte secondo la condizione socio-economica del capo famiglia, l'ampiezza e il tipo (spesa media mensile per famiglia - lire)

Segue S — COMPLESSO CONDIZIONI PROFESSIONALI DEL CAPO FAMIGLIA - TOTALE

GRUPPI E CATEGORIE DI CONSUMO	1 COMPONENTE			2 COMPONENTI			3 COMPONENTI			Totale
	In età inferiore a 65 anni	In età di 65 anni e più	Totale	Con capo famiglia in età inferiore a 65 anni	Con capo famiglia in età di 65 anni e più	Totale	Due adulti e un bambino	Due adulti e un ragazzo	Tre adulti	
MOBILI, ARTICOLI DI ARREDAMENTO, APPARECCHI, UTENSILERIA E SERVIZI PER LA CASA	99.224	97.777	99.183	158.868	182.373	159.991	156.826	156.228	160.385	157.237
-MOBILI IN LEGNO	11.200	-	10.873	43.209	51.742	43.617	44.184	29.697	32.399	35.254
-LENZUOLA, COPERTE E ALTRA BIANCHERIA PER LA CASA	3.303	14.412	3.628	6.188	12.690	6.499	5.805	5.382	9.796	7.383
-PENTOLE, POSATE E ALTRE STOVIGLIE PER LA CASA	3.630	416	3.536	6.647	2.587	6.453	4.525	7.915	5.095	5.571
-CUCINE, STUFE, SCALDABAGNI	1.018	-	988	972	2.276	1.034	745	1.296	1.922	1.376
-FRIGORIFERI	1.849	-	1.795	1.571	-	1.496	1.651	958	1.207	1.279
-LAVATRICI	844	-	819	2.746	2.727	2.745	3.213	1.962	4.007	3.273
-LAVASTOVIGLIE	288	-	280	309	467	317	459	376	459	435
-DETERSIVI E DETERGENTI	14.319	15.100	14.342	26.510	30.406	26.696	31.357	30.119	31.797	31.201
-SERVIZI DOMESTICI	3.615	2.129	3.572	3.978	19.113	4.702	5.898	4.284	4.319	4.771
-LAVANDERIA E TINTORIA	19.437	12.126	19.224	14.650	17.196	14.771	13.695	16.554	16.248	15.477
SERVIZI SANITARI E SPESE PER LA SALUTE	14.781	11.420	14.683	30.245	18.336	29.676	27.493	44.700	38.994	36.505
-ONORARI MEDICI E SIMILI	5.695	893	5.555	12.286	5.989	11.985	10.725	27.593	15.751	16.833
-MEDICINALI	4.624	10.479	4.795	8.738	10.050	8.801	9.504	9.395	10.648	9.926
TRASPORTI E COMUNICAZIONI	215.081	204.291	214.766	299.770	211.824	295.566	369.468	378.800	392.587	379.632
-SCOOTERS E MOTOCICLETTE	2.138	-	2.076	2.268	-	2.160	853	999	6.062	3.129
-BICICLETTE	660	-	640	668	168	644	849	1.076	453	720
-ASSICURAZIONE VEICOLI	18.644	32.519	19.049	29.814	12.884	29.005	29.618	39.430	32.812	33.106
-BENZINA PER VEICOLI	87.501	59.047	86.670	115.519	74.185	113.543	136.147	142.498	138.353	137.809
-TRAM, AUTOBUS, TAXI	5.633	4.154	5.590	8.468	4.225	8.265	5.311	8.228	10.399	8.197
-TELEFONO	18.791	14.765	18.674	21.550	30.505	21.978	19.299	25.289	27.148	24.138
-GETTONI TELEFONICI	1.465	2.326	1.490	1.481	560	1.437	1.370	1.316	1.415	1.378
RICREAZIONE, SPETTACOLI, ISTRUZIONE E CULTURA	86.947	64.550	86.293	102.654	84.185	101.770	122.752	159.294	130.901	134.518
-GIORNALI E RIVISTE	14.872	12.459	14.802	16.720	17.455	16.755	16.608	20.452	17.640	17.875
-LIBRI	10.633	5.000	10.468	8.908	7.293	8.831	6.115	21.286	17.878	14.723
-TASSE SCOLASTICHE E ALTRE SPESE PER L'ISTRUZIONE	968	-	940	2.188	-	2.084	6.436	10.975	9.381	8.819
-APPARECCHI RADIO, TV, GIRADISCHI, REGISTRATORI, DISCHI, FONOCASSETTE	9.956	4.290	9.791	12.516	5.280	12.170	16.751	12.934	14.343	14.779
-MACCHINE FOTOCINEMATOGRAFICHE, PELLICOLE	6.748	160	6.556	8.259	3.659	8.039	10.410	8.145	7.763	8.642
-ARTICOLI SPORTIVI E CAMPEGGIO	1.416	-	1.375	1.923	-	1.831	1.698	1.806	1.274	1.519
-PIANTE E FIORI	7.584	12.258	7.720	11.487	10.700	11.449	10.662	16.470	12.302	12.673
-GIOCATTOLE	3.127	23.488	3.721	6.820	11.554	7.046	24.149	18.701	5.407	14.860
-SERVIZI RICREATIVI	22.368	768	21.737	18.337	5.826	17.738	14.900	26.667	24.831	21.860
-ABBONAMENTI RADIO, TV	2.874	2.157	2.853	4.889	4.626	4.877	4.250	5.227	5.657	5.160
ALTRI BENI E SERVIZI	224.374	220.230	224.254	253.498	199.695	250.926	244.240	288.722	321.563	287.297
-DENARO DATO AI FIGLI	8.165	66.756	9.875	13.776	24.364	14.282	2.491	17.999	74.788	37.450
-SAPONETTE E ARTICOLI IGIENICI	21.219	13.423	20.992	23.268	17.224	22.979	32.630	24.715	29.228	29.238
-BARBIERE E PARRUCCHIERE	26.575	38.560	26.924	33.560	39.040	33.822	32.977	39.838	36.879	36.159
-BORSE E ARTICOLI IN PELLE	3.064	965	3.003	3.502	2.509	3.455	2.555	4.498	2.725	3.132
-ARGENTERIA, GIOIELLI, BIGIOTTERIA OROLOGI E SIMILI	3.623	1.564	3.563	9.883	663	9.442	7.490	9.943	9.112	8.713
-ARTICOLI DI CANCELLERIA	1.022	2.960	1.078	1.706	375	1.642	1.938	10.068	3.974	4.769
-ALBERGHI, PENSIONI, GITE E VIAGGI	146.821	84.982	145.017	143.753	99.571	141.641	132.492	148.554	133.721	136.034
-DI CUI: PASTI E CONSUMAZIONI FUORI CASA	128.449	84.982	127.180	107.904	91.029	107.098	108.283	122.849	108.473	111.311
CONSUMI NON ALIMENTARI	1.066.666	1.158.860	1.069.358	1.379.290	1.259.514	1.373.562	1.458.754	1.646.118	1.656.826	1.582.919
TOTALE CONSUMI	1.322.556	1.515.336	1.328.181	1.792.934	1.728.109	1.789.836	1.940.787	2.175.813	2.211.416	2.107.036

Tav. 8 segue — Valore dei consumi delle famiglie distinte secondo la condizione socio-economica del capo famiglia, l'ampiezza e il tipo (spesa media mensile per famiglia - lire)

Segue S — COMPLESSO CONDIZIONI PROFESSIONALI DEL CAPO FAMIGLIA - TOTALE

GRUPPI E CATEGORIE DI CONSUMO	4 COMPONENTI					5 COMPONENTI			6 e più componi- menti	Totale
	Due adulti e due bambini	Due adulti, un bambino e un ragazzo	Due adulti e due ragazzi	Quattro adulti	Totale	Due adulti e tre ragazzi	Cinque adulti	Totale		
PANE E CEREALI	81.600	85.224	89.220	95.425	90.749	99.592	114.645	107.524	127.492	80.535
-PANE	30.657	34.861	37.267	43.046	39.297	43.659	53.652	48.399	60.243	34.677
-PASTA	16.865	15.983	17.451	18.266	17.564	20.114	23.012	22.022	27.393	15.938
CARNE	158.644	157.535	173.079	200.933	182.592	194.043	229.831	208.521	241.520	160.879
-CARNE BOVINA	83.499	80.544	86.957	99.600	92.234	92.525	118.873	104.550	110.952	81.113
-POLLAME	19.959	22.795	25.537	29.238	25.983	29.469	32.295	30.095	37.752	23.148
-ALTRE CARNI (ESCLUSI I SALUMI)	28.329	24.589	25.428	31.794	28.597	36.971	37.826	36.835	51.860	25.567
PESCE	44.999	40.327	45.386	46.165	43.574	56.444	51.559	48.829	59.787	37.404
OLII E GRASSI	34.313	36.666	36.124	40.208	38.084	41.242	45.363	41.749	49.152	34.448
-OLIO DI OLIVA E DI SEMI	28.406	30.188	28.533	31.848	30.481	33.146	35.886	33.418	40.256	27.496
LATTE, FORMAGGI E UOVA	80.295	74.257	78.404	81.358	78.944	85.392	89.499	88.488	96.912	69.451
-LATTE	32.220	28.330	26.730	25.382	27.158	30.767	29.307	31.790	36.539	23.725
-FORMAGGI	38.459	37.131	41.943	45.279	41.844	41.768	47.173	44.470	46.269	36.833
-UOVA	9.616	8.796	9.731	10.697	9.942	12.857	13.019	12.228	14.104	8.893
PATATE, FRUTTA E ORTAGGI	78.411	78.578	86.620	98.211	88.881	93.877	108.240	97.193	111.798	78.932
-FRUTTA FRESCA E SECCA	42.524	42.268	45.050	50.907	46.621	50.299	56.541	51.191	55.082	41.100
ZUCCHERO, CAFFE', THE, CACAO										
E ALTRI GENERI ALIMENTARI	36.581	37.124	39.830	41.381	39.648	47.087	46.172	43.953	50.850	36.050
-ZUCCHERO	6.329	6.597	6.391	6.879	6.649	9.004	8.555	8.366	10.092	6.135
-CAFFE', THE E SURROGATI	18.010	18.238	19.208	21.933	20.058	23.095	24.384	22.151	25.761	18.662
BEVANDE	50.706	48.056	50.472	59.222	53.285	50.637	62.704	55.606	63.711	49.028
-ACQUA MINERALE	7.988	8.238	8.488	10.566	9.537	7.523	10.919	8.706	8.897	8.604
-VINO	24.118	22.357	24.212	29.733	25.866	22.267	33.062	28.165	34.755	23.855
CONSUMI ALIMENTARI E BEVANDE	565.549	557.767	599.135	662.903	615.757	668.314	748.013	691.863	801.222	546.727
TABACCO	32.537	32.651	34.371	38.178	34.467	36.184	41.871	36.632	44.070	32.614
VESTITARIO E CALZATURE	178.494	178.770	197.971	217.465	204.209	191.126	231.966	206.182	214.290	185.079
-ARTICOLI CONFEZIONATI	85.706	78.289	86.632	97.879	91.717	93.714	105.602	90.368	85.280	81.840
-CALZATURE	36.249	41.715	43.747	44.167	42.450	49.483	48.262	46.062	54.039	38.384
ABITAZIONE	238.584	269.632	285.360	307.693	291.042	273.714	305.248	277.610	255.121	269.573
-AFFITTO E SUBAFFITTO	64.752	62.465	61.102	45.508	55.685	66.601	43.133	51.317	42.580	56.631
-VALORE LOCATIVO	125.314	142.151	162.104	175.331	159.919	159.097	177.827	164.006	156.859	147.592
-SPESE PER MANUTENZIONE E RIPARAZIONI	8.533	22.851	13.821	26.799	23.748	9.631	23.992	17.024	16.655	17.446
COMBUSTIBILI ED ENERGIA										
ELETTRICA	85.517	94.289	89.168	119.670	105.904	84.268	111.504	99.169	107.514	98.378
-ENERGIA ELETTRICA	34.650	31.784	34.535	38.481	35.388	37.837	41.650	38.796	42.898	32.331
-GAS	23.563	30.929	28.959	37.207	32.514	19.019	40.546	29.519	29.829	30.409
-KEROSENE ED ALTRI COMBUSTIBILI	8.334	11.292	5.948	12.874	11.510	5.542	6.387	8.845	13.500	12.633
-SPESE PER RISCALDAMENTO CENTRALE	13.245	15.245	13.345	23.143	18.924	18.512	15.979	14.539	13.572	16.963

Tav. 8 segue — Valore dei consumi delle famiglie distinte secondo la condizione socio-economica del capo famiglia, l'ampiezza e il tipo (spesa media mensile per famiglia - lire)

Segue S — COMPLESSO CONDIZIONI PROFESSIONALI DEL CAPO FAMIGLIA - TOTALE

GRUPPI E CATEGORIE DI CONSUMO	4 COMPONENTI					5 COMPONENTI			6 e più componenti	Totale
	Due adulti e due bambini	Due adulti, un bambino e un ragazzo	Due adulti e due ragazzi	Quattro adulti	Totale	Due adulti e tre ragazzi	Cinque adulti	Totale		
MOBILI, ARTICOLI DI ARREDAMENTO, APPARECCHI, UTENSILERIA E SERVIZI PER LA CASA	154.772	174.471	190.803	170.427	171.688	177.413	213.416	172.909	193.593	160.698
- MOBILI IN LEGNO	39.973	50.594	49.144	35.385	41.147	31.596	52.256	42.146	36.708	37.006
- LENZUOLA, COPERTE E ALTRA BIANCHERIA PER LA CASA	7.017	7.084	16.854	12.133	11.378	14.915	13.755	10.341	17.705	9.071
- PENTOLE, POSATE E ALTRE STOVIGLIE PER LA CASA	5.047	6.236	10.659	7.675	7.121	4.966	12.852	9.588	10.731	6.758
- CUCINE, STUFE, SCALDABAGNI	585	1.616	2.230	1.927	1.921	1.296	1.596	1.258	3.446	1.562
- FRIGORIFERI	1.598	1.952	1.344	1.463	1.706	2.659	1.705	1.425	2.425	1.575
- LAVATRICI	3.934	2.053	2.377	3.171	2.710	2.448	1.892	2.018	2.119	2.582
- LAVASTOVIGLIE	318	1.040	906	144	501	-	-	-	1.065	409
- DETERSIVI E DETERGENTI	35.920	37.204	31.961	36.536	35.221	42.282	36.803	37.845	43.353	31.666
- SERVIZI DOMESTICI	9.200	5.148	6.867	4.064	5.275	3.096	7.551	5.409	2.600	4.755
- LAVANDERIA E TINTORIA	12.329	13.205	14.366	18.258	15.650	15.727	17.084	14.121	16.296	15.657
SERVIZI SANITARI E SPESE PER LA SALUTE	30.062	37.977	32.477	60.318	44.073	63.937	70.032	44.519	41.969	37.029
- ONORARI MEDICI E SIMILI	13.703	12.382	11.579	17.701	14.901	10.417	37.954	19.634	15.408	14.694
- MEDICINALI	12.680	9.561	8.077	10.743	10.088	7.662	13.610	10.200	13.398	9.563
TRASPORTI E COMUNICAZIONI	382.435	313.513	355.220	500.056	414.058	325.589	444.025	369.241	398.955	362.120
- SCOOTERS E MOTOCICLETTE	5.527	1.550	321	8.605	5.549	-	7.343	6.661	12.718	4.589
- BICICLETTE	636	1.018	1.741	618	1.044	2.061	223	1.373	1.671	931
- ASSICURAZIONE VEICOLI	35.680	31.241	35.668	38.318	35.914	43.726	32.388	35.175	27.554	31.973
- BENZINA PER VEICOLI	139.943	129.299	135.343	162.602	144.996	125.219	166.266	144.547	161.211	133.721
- TRAM, AUTOBUS, TAXI	3.959	6.690	9.007	16.527	11.554	5.758	15.551	12.140	13.915	9.789
- TELEFONO	19.599	22.532	25.014	31.224	26.572	21.349	34.345	27.059	30.134	24.737
- GETTONI TELEFONICI	756	1.354	1.704	1.368	1.362	2.624	2.095	1.766	1.439	1.441
RICREAZIONE, SPETTACOLI, ISTRUZIONE E CULTURA	145.383	138.758	165.889	164.550	160.305	152.262	162.571	147.983	158.003	135.926
- GIORNALI E RIVISTE	15.051	14.517	17.400	19.745	17.661	14.616	19.734	16.746	16.125	17.124
- LIBRI	26.995	14.089	25.106	24.033	26.487	15.310	25.753	23.047	28.542	18.817
- TASSE SCOLASTICHE E ALTRE SPESE PER L'ISTRUZIONE	9.768	10.670	15.043	19.784	15.004	13.208	17.379	14.527	16.672	10.080
- APPARECCHI RADIO, TV, GIRADISCHI, REGISTRATORI, DISCHI, FONOCASSETTE	9.598	22.875	16.739	16.562	16.361	7.644	15.685	16.064	13.146	14.463
- MACCHINE FOTOCINEMATOGRAFICHE, PELLICOLE	13.068	7.408	8.563	8.127	8.761	6.486	7.263	7.082	10.514	8.323
- ARTICOLI SPORTIVI E CAMPEGGIO	2.152	741	2.852	2.851	2.264	694	2.878	1.761	1.726	1.824
- PIANTE E FIORI	9.773	11.613	10.992	14.405	12.164	7.489	12.449	9.727	11.765	11.481
- GIOCATTOLI	28.728	25.563	16.511	4.500	13.835	24.661	2.752	12.029	10.935	11.766
- SERVIZI RICREATIVI	14.475	15.773	26.718	32.588	26.434	28.211	37.819	25.061	22.676	23.044
- ABBONAMENTI RADIO, TV	2.725	3.849	4.186	5.374	4.600	4.127	5.245	4.640	6.198	4.731
ALTRI BENI E SERVIZI	239.226	216.228	257.113	394.508	306.208	220.242	399.107	308.947	313.054	285.731
- DENARO DATO AI FIGLI	3.358	10.007	23.210	132.521	65.684	26.103	160.068	96.284	108.405	50.930
- SAPONETTE E ARTICOLI IGIENICI	34.461	28.284	23.179	30.215	28.219	24.762	27.177	26.817	28.657	26.890
- BARBIERE E PARRUCCHIERE	26.523	31.026	31.958	41.918	35.780	34.714	44.693	36.347	37.936	34.958
- BORSE E ARTICOLI IN PELLE	2.414	1.593	2.874	3.964	3.095	689	3.101	4.149	2.106	3.217
- ARGENTERIA, GIOIELLI, BIGIOTTERIA OROLOGI E SIMILI	5.974	4.439	8.699	7.342	6.560	1.392	5.435	5.933	4.049	7.099
- ARTICOLI DI CANCELLERIA	4.319	9.126	12.852	6.116	8.758	13.744	5.780	8.706	8.845	5.870
- ALBERGHI, PENSIONI, GITE E VIAGGI	129.576	105.131	123.360	138.415	125.306	94.891	121.958	101.455	97.562	128.215
- DI CUI: PASTI E CONSUMAZIONI FUORI CASA	103.453	89.526	95.732	108.208	101.205	74.453	106.888	83.174	81.553	104.045
CONSUMI NON ALIMENTARI	1.487.010	1.456.289	1.608.372	1.972.865	1.731.954	1.524.735	1.979.740	1.663.192	1.726.569	1.567.148
TOTALE CONSUMI	2.052.559	2.014.056	2.207.507	2.635.768	2.347.711	2.193.049	2.727.753	2.355.055	2.527.791	2.113.875

Tav. 8 segue — Valore dei consumi delle famiglie distinte secondo la condizione socio-economica del capo famiglia, l'ampiezza e il tipo (spesa media mensile per famiglia - lire)

T — COMPLESSO CONDIZIONI NON PROFESSIONALI - CAPI FAMIGLIA AVENTI LA PENSIONE
QUALE MEZZO PRINCIPALE DI SOSTENTAMENTO

GRUPPI E CATEGORIE DI CONSUMO	1 COMPONENTE			2 COMPONENTI			3 COMPONENTI			Totale
	In età inferiore a 65 anni	In età di 65 anni e più	Totale	Con capo famiglia in età inferiore a 65 anni	Con capo famiglia in età di 65 anni e più	Totale	Due adulti e un bambino	Due adulti e un ragazzo	Tre adulti	
PANE E CEREALI	37.990	33.574	34.801	58.188	54.265	55.513	65.320	69.446	74.773	74.536
-PANE	14.882	13.373	13.793	25.146	23.266	23.864	33.457	32.097	33.542	33.487
-PASTA	7.177	6.416	6.627	11.401	10.890	11.053	9.967	12.749	15.267	15.161
CARNE	67.812	57.540	60.395	118.112	104.764	109.008	198.289	125.617	154.132	153.542
-CARNE BOVINA	35.114	30.459	31.753	62.409	53.871	56.586	62.145	61.771	79.340	78.778
-POLLAME	10.843	9.561	9.917	18.508	17.620	17.902	51.281	21.423	22.562	22.660
-ALTRE CARNI (ESCLUSI I SALUMI)	8.215	5.518	6.268	15.376	13.889	14.362	40.970	18.971	23.432	23.391
PESCE	14.073	11.692	12.354	26.198	23.002	24.018	21.845	29.589	31.925	31.814
OLII E GRASSI	20.372	18.517	19.033	30.493	28.590	29.195	34.432	26.874	35.604	35.356
-OLIO DI OLIVA E DI SEMI	15.670	14.449	14.788	24.117	22.507	23.019	27.438	19.865	27.623	27.414
LATTE, FORMAGGI E UOVA	35.641	31.875	32.921	53.173	50.454	51.319	59.742	70.357	69.141	69.130
-LATTE	11.693	11.671	11.677	16.286	16.664	16.544	24.163	25.430	21.752	21.893
-FORMAGGI	19.033	16.049	16.878	29.703	27.213	28.005	19.533	36.963	38.397	38.235
-UOVA	4.915	4.155	4.366	7.184	6.577	6.770	16.046	7.964	8.992	9.002
PATATE, FRUTTA E ORTAGGI	39.879	33.549	35.308	61.826	56.052	57.889	50.593	66.355	76.722	76.269
-FRUTTA FRESCA E SECCA	20.647	17.568	18.423	31.620	28.503	29.495	23.119	32.527	39.964	39.662
ZUCCHERO, CAFFE', THE, CACAO										
E ALTRI GENERI ALIMENTARI	21.893	19.650	20.274	31.139	29.352	29.921	35.221	30.899	37.381	37.219
-ZUCCHERO	3.913	3.596	3.684	5.172	5.213	5.200	7.587	6.764	6.278	6.296
-CAFFE', THE E SURROGATI	12.128	10.366	10.856	17.100	15.769	16.193	16.093	15.932	20.778	20.625
BEVANDE	19.959	16.375	17.371	41.112	34.799	36.807	62.140	38.435	53.927	53.545
-ACQUA MINERALE	5.668	4.970	5.164	7.513	6.994	7.159	12.874	6.867	8.396	8.371
-VINO	9.199	7.857	8.230	23.367	19.606	20.802	29.765	20.526	29.049	28.798
CONSUMI ALIMENTARI E BEVANDE	257.619	222.772	232.457	420.241	381.278	393.670	527.582	457.572	533.605	531.411
TABACCO	8.912	3.961	5.337	20.104	12.586	14.977	10.890	14.627	25.943	25.579
VESTIARIO E CALZATURE	62.741	45.762	50.480	115.401	76.940	89.173	116.791	95.825	141.758	140.306
-ARTICOLI CONFEZIONATI	22.750	15.564	17.561	41.468	27.269	31.785	63.314	31.736	60.946	60.120
-CALZATURE	15.088	11.719	12.655	24.185	16.466	18.921	8.429	29.461	28.309	28.249
ABITAZIONE	181.436	159.203	165.381	231.041	209.743	216.517	104.507	208.065	245.578	243.702
-AFFITTO E SUBAFFITTO	38.111	29.001	31.532	33.482	29.240	30.589	26.873	52.772	30.909	31.445
-VALORE LOCATIVO	94.883	96.505	96.054	131.976	124.967	127.196	58.820	119.528	142.282	141.198
-SPESE PER MANUTENZIONE										
E RIPARAZIONI	18.918	7.479	10.658	18.701	20.818	20.145	-	11.530	19.824	19.480
COMBUSTIBILI ED ENERGIA										
ELETTRICA	66.925	62.522	63.747	90.442	81.012	84.012	46.855	83.759	103.413	102.518
-ENERGIA ELETTRICA	17.835	17.096	17.302	24.368	22.780	23.285	26.732	20.880	28.171	27.964
-GAS	21.121	19.470	19.929	27.967	24.283	25.455	6.016	24.130	32.059	31.681
-KEROSENE ED ALTRI COMBUSTIBILI	8.246	9.445	9.112	10.272	11.069	10.816	8.349	23.642	14.835	15.024
-SPESE PER RISCALDAMENTO CENTRALE	13.781	12.180	12.625	17.588	16.021	16.519	4.739	7.849	20.159	19.730

Tav. 8 segue — Valore dei consumi delle famiglie distinte secondo la condizione socio-economica del capo famiglia, l'ampiezza e il tipo (spesa media mensile per famiglia - lire)

Segue T — COMPLESSO CONDIZIONI NON PROFESSIONALI - CAPI FAMIGLIA AVENTI LA PENSIONE
QUALE MEZZO PRINCIPALE DI SOSTENTAMENTO

GRUPPI E CATEGORIE DI CONSUMO	1 COMPONENTE			2 COMPONENTI			3 COMPONENTI			
	In età inferiore a 65 anni	In età di 65 anni e più	Totale	Con capo famiglia in età inferiore a 65 anni	Con capo famiglia in età di 65 anni e più	Totale	Due adulti e un bambino	Due adulti e un ragazzo	Tre adulti	Totale
MOBILI, ARTICOLI DI ARREDAMENTO, APPARECCHI, UTENSILERIA E SERVIZI PER LA CASA	68.288	51.261	55.992	106.578	89.120	94.672	87.547	117.792	132.829	132.066
- MOBILI IN LEGNO	4.861	3.047	3.551	6.096	5.696	5.823	-	35.076	15.582	16.009
- LENZUOLA, COPERTE E ALTRA BIANCHERIA PER LA CASA	5.289	2.564	3.321	6.421	6.356	6.377	2.208	8.390	10.461	10.353
- PENTOLE, POSATE E ALTRE STOVIGLIE PER LA CASA	3.065	1.679	2.064	5.981	2.682	3.731	840	6.395	7.706	7.628
- CUCINE, STUFE, SCALDABAGNI	1.763	278	690	2.439	1.451	1.765	-	2.135	1.596	1.600
- FRIGORIFERI	-	1.448	1.046	4.067	1.224	2.128	-	-	1.562	1.510
- LAVATRICI	1.014	1.082	1.063	696	2.473	1.908	-	639	1.780	1.739
- LAVASTOVIGLIE	-	48	35	539	109	246	-	-	-	-
- DETERSIVI E DETERGENTI	15.669	14.388	14.744	26.078	23.805	24.528	28.949	27.304	30.121	30.011
- SERVIZI DOMESTICI	395	3.108	2.354	734	2.141	1.693	-	-	3.211	3.105
- LAVANDERIA E TINTORIA	10.025	6.681	7.610	12.993	10.144	11.050	3.545	14.559	13.665	13.623
SERVIZI SANITARI E SPESE PER LA SALUTE	20.479	23.642	22.762	40.366	38.759	39.270	3.512	102.967	34.622	36.277
- ONORARI MEDICI E SIMILI	6.106	5.495	5.665	11.257	15.476	14.134	-	82.855	11.231	13.082
- MEDICINALI	9.145	8.271	8.513	12.082	11.409	11.623	3.512	13.848	13.242	13.212
TRASPORTI E COMUNICAZIONI	50.714	28.043	34.344	183.339	102.784	128.405	143.866	306.640	276.068	276.135
- SCOOTERS E MOTOCICLETTE	-	-	-	3.146	30	1.021	30.255	-	2.177	2.263
- BICICLETTE	146	19	54	659	358	454	-	-	334	323
- ASSICURAZIONE VEICOLI	2.414	527	1.052	16.770	9.484	11.801	-	21.098	26.125	25.830
- BENZINA PER VEICOLI	16.757	6.961	9.683	67.264	36.921	46.572	82.642	68.158	97.299	96.534
- TRAM, AUTOBUS, TAXI	5.646	4.722	4.979	7.025	6.680	6.790	4.277	14.262	11.693	11.713
- TELEFONO	13.435	10.621	11.403	18.727	16.354	17.109	13.191	15.164	23.042	22.758
- GETTONI TELEFONICI	946	710	776	933	857	881	942	6.374	1.367	1.506
RICREAZIONE, SPETTACOLI, ISTRUZIONE E CULTURA	41.715	28.767	32.366	67.935	48.120	54.420	85.141	92.870	103.318	102.945
- GIORNALI E RIVISTE	7.881	5.859	6.421	13.001	10.359	11.199	6.260	14.683	17.137	16.999
- LIBRI	2.492	2.367	2.402	4.507	2.901	3.412	2.215	24.823	11.072	11.385
- TASSE SCOLASTICHE E ALTRE SPESE PER L'ISTRUZIONE	-	-	-	373	224	271	5.039	5.295	5.477	5.465
- APPARECCHI RADIO, TV, GIRADISCHI, REGISTRATORI, DISCHI, FONOCASSETTE	2.818	1.627	1.958	6.118	4.903	5.289	11.412	9.711	7.802	7.865
- MACCHINE FOTOCINEMATOGRAFICHE, PELLICOLE	1.956	847	1.155	4.222	1.480	2.352	13.877	5.382	6.442	6.460
- ARTICOLI SPORTIVI E CAMPEGGIO	69	11	27	656	512	557	-	-	2.271	2.196
- PIANTE E FIORI	9.173	6.676	7.370	10.419	8.286	8.964	6.059	9.480	10.541	10.480
- GIOCATTOLE	4.907	3.850	4.144	5.012	4.551	4.698	2.040	1.245	4.562	4.538
- SERVIZI RICREATIVI	4.273	1.234	2.079	11.158	4.096	6.342	756	7.456	21.649	21.140
- ABBONAMENTI RADIO, TV	3.343	3.264	3.286	5.432	4.609	4.871	12.440	5.807	5.419	5.461
ALTRI BENI E SERVIZI	104.396	83.469	89.284	157.645	109.599	124.880	124.134	187.191	243.303	242.298
- DENARO DATO AI FIGLI	8.476	17.366	14.895	16.025	20.301	18.941	-	22.744	70.565	68.881
- SAPONETTE E ARTICOLI IGIENICI	13.110	9.689	10.640	17.485	13.899	15.040	23.276	25.262	22.868	22.913
- BARBIERE E PARRUCCHIERE	21.643	12.187	14.815	28.660	20.793	23.295	24.723	18.363	32.230	31.790
- BORSE E ARTICOLI IN PELLE	1.434	469	737	1.240	1.107	1.149	-	-	2.377	2.299
- ARGENTERIA, GIOIELLI, BIGIOTTERIA OROLOGI E SIMILI	2.950	719	1.339	4.486	2.453	3.100	-	985	4.432	4.313
- ARTICOLI DI CANCELLERIA	546	227	315	778	641	684	9.397	6.699	1.889	2.055
- ALBERGHI, PENSIONI, GITE E VIAGGI	47.829	37.085	40.071	69.098	40.379	49.513	41.229	88.265	87.953	88.950
- DI CUI: PASTI E CONSUMAZIONI FUORI CASA	38.744	32.718	34.393	50.602	33.463	38.914	41.229	76.534	72.122	73.325
CONSUMI NON ALIMENTARI	605.606	486.630	519.693	1.012.851	768.663	846.326	723.243	1.209.736	1.306.832	1.301.826
TOTALE CONSUMI	863.225	709.402	752.150	1.433.092	1.149.941	1.239.996	1.250.825	1.667.308	1.840.437	1.833.237

Tav. 8 segue — Valore dei consumi delle famiglie distinte secondo la condizione socio-economica del capo famiglia, l'ampiezza e il tipo (spesa media mensile per famiglia - lire)

Segue T — COMPLESSO CONDIZIONI NON PROFESSIONALI - CAPI FAMIGLIA AVENTI LA PENSIONE
QUALE MEZZO PRINCIPALE DI SOSTENTAMENTO

GRUPPI E CATEGORIE DI CONSUMO	4 COMPONENTI				5 COMPONENTI				6 e più compo- nenti	Totale
	Due adulti e due bambini	Due adulti, un bambino e un ragazzo	Due adulti e due ragazzi	Quattro adulti	Totale	Due adulti e tre ragazzi	Cinque adulti	Totale		
PANE E CEREALI	83.913	85.061	80.370	92.167	91.369	93.897	108.895	110.153	129.767	55.811
-PANE	43.014	32.602	41.052	42.415	41.966	58.757	53.660	55.608	67.295	24.388
-PASTA	39.473	23.582	18.194	19.331	19.026	14.275	22.432	20.840	24.362	11.041
CARNE	162.833	122.361	125.153	190.794	186.073	188.322	220.213	220.036	232.716	107.830
-CARNE BOVINA	102.055	70.850	39.872	99.538	96.662	28.883	104.104	104.178	107.971	55.470
-POLLAME	33.044	24.465	22.533	26.562	25.663	20.500	35.364	39.690	39.679	17.174
-ALTRE CARNI (ESCLUSI I SALUMI)	6.338	12.694	25.069	30.061	28.629	33.497	41.106	37.647	43.069	14.767
PESCE	63.515	33.331	31.229	38.063	36.990	28.355	44.837	45.758	46.864	22.711
OLII E GRASSI	37.400	39.864	32.938	41.175	39.055	30.102	51.736	47.965	53.185	27.940
-OLIO DI OLIVA E DI SEMI	33.844	34.086	27.174	32.033	30.356	28.846	40.549	37.534	40.313	21.821
LATTE, FORMAGGI E UOVA	74.028	66.231	76.541	79.592	79.885	108.459	85.755	86.546	108.753	50.935
-LATTE	36.313	20.073	34.787	25.849	26.369	11.462	28.362	30.837	37.518	16.931
-FORMAGGI	19.523	33.914	30.224	43.956	43.766	65.748	44.535	42.774	56.103	27.283
-UOVA	18.192	12.244	11.530	9.787	9.750	31.249	12.858	12.935	15.132	6.721
PATATE, FRUTTA E ORTAGGI	67.304	63.185	88.095	89.123	88.114	47.091	100.456	102.369	110.082	56.352
-FRUTTA FRESCA E SECCA	36.222	26.443	25.061	46.820	45.646	21.330	52.923	54.418	56.461	29.106
ZUCCHERO, CAFFE', THE, CACAO										
E ALTRI GENERI ALIMENTARI	29.299	24.004	29.033	41.195	40.435	14.586	51.266	51.546	55.892	29.174
-ZUCCHERO	4.537	4.675	7.020	6.870	6.587	3.778	10.319	10.088	9.967	5.116
-CAFFE', THE E SURROGATI	19.303	15.356	12.068	21.239	20.771	4.264	26.452	27.013	28.973	15.690
BEVANDE	15.999	11.827	44.996	64.434	61.110	13.197	62.270	58.296	69.675	34.771
-ACQUA MINERALE	-	-	5.956	10.299	9.923	-	11.424	9.835	10.111	6.906
-VINO	13.337	5.521	25.640	35.186	33.136	-	34.207	30.618	38.443	18.689
CONSUMI ALIMENTARI E BEVANDE	534.291	445.864	508.355	636.543	623.031	524.009	725.428	722.669	806.934	385.524
TABACCO	-	50.462	30.819	35.978	34.041	12.703	49.530	41.217	46.049	15.475
VESTIARIO E CALZATURE	14.610	48.005	227.868	220.266	212.600	108.653	198.818	207.446	237.435	96.218
-ARTICOLI CONFEZIONATI	-	7.777	161.135	102.703	98.948	29.648	69.719	81.495	101.866	37.562
-CALZATURE	11.831	32.902	28.660	42.944	42.098	18.393	47.351	51.019	52.325	20.975
ABITAZIONE	83.351	123.170	201.519	279.281	271.338	288.427	267.768	281.312	240.577	207.455
-AFFITTO E SUBAFFITTO	70.337	45.142	87.672	31.295	34.777	-	35.238	31.964	20.806	31.202
-VALORE LOCATIVO	-	73.498	72.892	166.439	161.007	275.460	160.219	170.677	171.859	121.994
-SPESE PER MANUTENZIONE E RIPARAZIONI	-	-	17.828	29.867	26.888	-	12.981	29.071	9.646	17.110
COMBUSTIBILI ED ENERGIA										
ELETTRICA	48.530	149.340	128.655	101.741	102.885	231.728	131.298	133.125	105.444	82.217
-ENERGIA ELETTRICA	38.355	137.051	25.539	32.838	32.487	66.800	37.995	41.236	39.158	23.156
-GAS	10.175	12.289	15.264	35.646	35.422	25.691	45.076	46.239	36.643	25.762
-KEROSENE ED ALTRI COMBUSTIBILI	-	-	79.019	12.792	13.675	-	21.253	18.974	22.730	11.407
-SPESE PER RISCALDAMENTO CENTRALE	-	-	831	15.425	14.911	-	23.362	16.262	3.704	15.195

Tav. 8 segue – Valore dei consumi delle famiglie distinte secondo la condizione socio-economica del capo famiglia, l'ampiezza e il tipo (spesa media mensile per famiglia - lire)

Segue T – COMPLESSO CONDIZIONI NON PROFESSIONALI - CAPI FAMIGLIA AVENTI LA PENSIONE
QUALE MEZZO PRINCIPALE DI SOSTENTAMENTO

GRUPPI E CATEGORIE DI CONSUMO	4 COMPONENTI				5 COMPONENTI			6 e più compo- nenti	Totale	
	Due adulti e due bambini	Due adulti, un bambino e un ragazzo	Due adulti e due ragazzi	Quattro adulti	Totale	Due adulti e tre ragazzi	Cinque adulti			Totale
MOBILI, ARTICOLI DI ARREDAMENTO, APPARECCHI, UTENSILERIA E SERVIZI PER LA CASA	32.007	104.332	176.895	155.585	153.478	963.344	164.465	147.543	262.592	93.923
-MOBILI IN LEGNO	-	-	-	20.705	20.575	897.120	1.246	10.228	128.724	9.577
-LENZUOLA, COPERTE E ALTRA BIANCHERIA PER LA CASA	-	328	34.473	16.346	15.509	1.965	19.817	16.107	9.958	6.758
-PENTOLE, POSATE E ALTRE STOVIGLIE PER LA CASA	-	-	4.829	5.465	5.065	5.398	6.322	6.747	3.798	3.832
-CUCINE, STUFE, SCALDABAGNI	-	-	31.608	4.438	5.749	14.408	2.984	2.079	1.884	1.621
-FRIGORIFERI	-	-	-	2.033	2.053	-	13.204	7.755	1.824	1.811
-LAVATRICI	-	-	-	4.059	3.790	-	2.450	1.439	2.620	1.696
-LAVASTOVIGLIE	-	-	-	115	99	-	702	412	-	126
-DETERSIVI E DETERGENTI	8.667	41.030	32.647	35.249	33.618	14.515	40.402	39.782	40.503	23.023
-SERVIZI DOMESTICI	-	-	-	1.618	1.386	16.208	1.688	1.090	1.226	2.082
-LAVANDERIA E TINTORIA	-	25.125	2.274	15.640	14.708	-	15.374	13.147	16.523	10.536
SERVIZI SANITARI E SPESE PER LA SALUTE	-	-	19.888	40.051	37.497	34.037	35.458	36.059	48.528	32.743
-ONORARI MEDICI E SIMILI	-	-	9.305	17.979	16.267	16.208	12.178	14.095	3.738	10.842
-MEDICINALI	-	-	9.729	13.298	12.855	16.208	13.204	13.169	13.049	10.851
TRASPORTI E COMUNICAZIONI	43.989	110.729	172.814	443.393	405.014	214.571	419.463	404.427	468.054	146.477
-SCOOTERS E MOTOCICLETTE	-	-	-	3.789	3.247	-	18.458	15.986	349	1.413
-BICICLETTE	-	-	6.674	4.18	526	-	118	479	998	304
-ASSICURAZIONE VEICOLI	-	-	7.713	39.550	35.849	94.428	40.652	41.506	46.945	12.862
-BENZINA PER VEICOLI	-	93.084	101.516	146.406	138.475	74.769	169.557	156.329	166.602	51.308
-TRAM, AUTOBUS, TAXI	21.116	-	16.716	15.295	14.958	-	16.233	17.289	21.903	7.914
-TELEFONO	22.873	5.016	19.705	30.621	29.499	22.031	23.262	25.366	24.488	16.978
-GETTONI TELEFONICI	-	927	7.852	1.218	1.389	208	1.584	1.755	2.562	1.017
RICREAZIONE, SPETTACOLI, ISTRUZIONE E CULTURA	3.334	54.854	89.216	154.551	147.748	257.664	140.226	139.586	184.596	63.912
-GIORNALI E RIVISTE	3.334	1.861	9.895	18.718	17.763	7.310	18.720	21.021	17.289	11.074
-LIBRI	-	-	-	24.031	22.444	-	25.970	22.150	11.387	6.092
-TASSE SCOLASTICHE E ALTRE SPESE PER L'ISTRUZIONE	-	-	5.671	12.424	11.429	243.665	10.598	9.274	24.558	2.304
-APPARECCHI RADIO, TV, GIRADISCHI, REGISTRATORI, DISCHI, FONOCASSETTE	-	-	6.224	16.757	15.295	-	12.635	11.479	23.445	5.574
-MACCHINE FOTOCINEMATOGRAFICHE, PELLICOLE	-	11.308	9.016	8.577	8.205	-	9.703	8.897	9.203	3.176
-ARTICOLI SPORTIVI E CAMPEGGIO	-	-	-	3.067	2.683	-	252	163	3.363	761
-PIANTE E FIORI	-	12.585	13.266	11.526	11.393	-	10.633	9.822	12.757	8.836
-GIOCATTOLE	-	23.583	6.151	4.024	4.967	4.177	2.055	6.025	6.636	4.564
-SERVIZI RICREATIVI	-	-	14.663	32.509	29.569	-	25.950	27.532	51.128	9.736
-ABBONAMENTI RADIO, TV	-	-	3.081	6.338	5.909	-	6.845	5.123	3.890	4.428
ALTRI BENI E SERVIZI	15.559	138.033	208.182	338.576	324.850	131.220	381.369	337.296	323.629	150.893
-DENARO DATO AI FIGLI	-	17.617	61.197	99.205	96.024	56.367	179.707	144.240	107.921	34.715
-SAPONETTE E ARTICOLI IGIENICI	15.559	13.580	19.644	28.438	27.537	12.945	33.487	31.030	31.803	16.098
-BARBIERE E PARRUCCHIERE	-	47.394	32.749	40.885	38.745	7.310	35.897	32.527	47.692	23.054
-BORSE E ARTICOLI IN PELLE	-	-	-	1.694	1.477	-	1.313	1.627	1.989	1.205
-ARGENTERIA, GIOIELLI, BIGIOTTERIA	-	-	-	7.286	6.536	13.396	5.308	9.785	8.037	3.135
OROLOGI E SIMILI	-	-	-	3.836	3.832	-	4.024	5.198	5.069	1.157
-ARTICOLI DI CANCELLERIA	-	936	8.575	127.954	123.302	14.015	92.515	91.191	104.782	58.492
-ALBERGHI, PENSIONI, GITE E VIAGGI	-	58.506	78.018	94.976	92.414	14.015	77.400	78.914	101.792	47.763
-DI CUI: PASTI E CONSUMAZIONI FUORI CASA	-	58.506	78.018	94.976	92.414	14.015	77.400	78.914	101.792	47.763
CONSUMI NON ALIMENTARI	241.380	778.925	1.255.856	1.769.422	1.689.451	2.242.347	1.788.395	1.728.011	1.916.904	889.313
TOTALE CONSUMI	775.671	1.224.789	1.764.211	2.405.965	2.312.482	2.766.356	2.513.823	2.450.680	2.723.838	1.274.837

Tav. 8 segue — Valore dei consumi delle famiglie distinte secondo la condizione socio-economica del capo famiglia, l'ampiezza e il tipo (spesa media mensile per famiglia - lire)

U — COMPLESSO CONDIZIONI NON PROFESSIONALI - CAPI FAMIGLIA AVENTI
ALTRO MEZZO PRINCIPALE DI SOSTENTAMENTO

GRUPPI E CATEGORIE DI CONSUMO	1 COMPONENTE			2 COMPONENTI			3 COMPONENTI			Totale
	In età inferiore a 65 anni	In età di 65 anni e più	Totale	Con capo famiglia in età inferiore a 65 anni	Con capo famiglia in età di 65 anni e più	Totale	Due adulti e un bambino	Due adulti e un ragazzo	Tre adulti	
PANE E CEREALI	34.535	32.382	33.645	52.895	54.857	53.804	62.118	94.425	69.756	70.770
-PANE	15.481	11.060	13.652	23.042	22.273	22.685	25.139	38.732	32.505	31.678
-PASTA	6.848	4.974	6.073	12.442	10.780	11.672	14.640	18.619	13.214	14.106
CARNE	74.018	56.926	66.946	116.285	108.051	112.468	140.383	165.053	145.564	143.565
-CARNE BOVINA	33.125	30.422	32.006	57.819	55.361	56.679	54.047	97.866	71.946	69.604
-POLLAME	8.164	10.029	8.936	20.831	15.395	18.312	28.435	20.319	19.772	21.312
-ALTRE CARNI (ESCLUSI I SALUMI)	18.117	6.582	13.344	17.651	14.575	16.225	16.316	20.149	24.269	22.222
PESCE	18.458	13.197	16.281	25.724	38.185	31.500	29.002	34.020	33.621	33.726
OLII E GRASSI	15.756	19.307	17.226	24.742	33.593	28.844	33.825	35.777	39.687	37.798
-OLIO DI OLIVA E DI SEMI	12.352	15.145	13.508	19.423	27.692	23.255	28.589	29.804	32.561	31.165
LATTE, FORMAGGI E UOVA	31.868	29.465	30.874	50.098	52.970	51.429	49.835	68.583	64.286	62.711
-LATTE	11.322	11.679	11.470	17.985	18.229	18.098	21.014	21.333	18.992	19.903
-FORMAGGI	15.473	13.881	14.814	25.316	27.993	26.557	22.217	38.451	36.907	34.619
-UOVA	5.073	3.905	4.590	6.797	6.748	6.774	6.604	8.799	8.387	8.189
PATATE, FRUTTA E ORTAGGI	35.737	36.142	35.904	58.205	66.246	61.932	51.157	80.564	73.740	70.336
-FRUTTA FRESCA E SECCA	17.865	19.584	18.576	29.784	36.267	32.789	27.631	49.215	39.068	37.539
ZUCCHERO, CAFFÈ, THE, CACAO										
E ALTRI GENERI ALIMENTARI	16.891	19.477	17.961	28.082	31.194	29.524	28.795	45.747	30.987	31.958
-ZUCCHERO	3.204	3.447	3.305	5.383	6.399	5.854	4.809	6.540	5.192	5.340
-CAFFÈ, THE E SURROGATI	8.701	10.666	9.514	15.863	15.965	15.910	16.333	29.790	17.227	17.939
BEVANDE	19.039	15.510	17.579	33.358	50.510	41.307	28.639	55.326	48.484	44.002
-ACQUA MINERALE	5.279	5.901	5.537	6.415	11.857	8.937	4.996	23.139	6.470	7.442
-VINO	7.568	7.283	7.450	16.600	29.227	22.452	10.833	23.012	27.923	23.670
CONSUMI ALIMENTARI E BEVANDE	246.302	222.406	236.416	389.389	435.606	410.808	423.754	579.495	506.125	494.866
TABACCO	14.404	3.841	10.033	27.714	14.315	21.504	36.226	30.006	22.570	24.374
VESTIARIO E CALZATURE	98.206	47.593	77.264	112.929	121.733	117.009	159.720	156.379	175.207	165.447
-ARTICOLI CONFEZIONATI	37.994	10.709	26.704	40.970	58.040	48.882	30.622	69.568	65.221	58.562
-CALZATURE	22.032	11.533	17.688	25.879	20.672	23.465	58.822	30.387	29.665	34.008
ABITAZIONE	171.687	236.490	198.501	247.958	263.940	255.365	183.855	201.079	318.934	283.563
-AFFITTO E SUBAFFITTO	48.595	35.834	43.315	44.626	24.361	35.233	56.327	38.847	29.614	34.731
-VALORE LOCATIVO	94.455	148.498	116.817	136.359	149.231	142.325	109.132	116.373	175.158	159.117
-SPESE PER MANUTENZIONE E RIPARAZIONI	2.395	3.050	2.666	32.623	24.337	28.783	-	1.914	47.772	34.527
COMBUSTIBILI ED ENERGIA										
ELETTRICA	49.284	70.746	58.165	80.748	84.701	82.580	86.234	86.183	112.643	102.133
-ENERGIA ELETTRICA	18.908	20.517	19.574	26.214	28.675	27.354	32.532	34.181	36.688	35.395
-GAS	14.249	17.738	15.693	27.423	25.640	26.597	9.953	17.110	35.554	28.887
-KEROSENE ED ALTRI COMBUSTIBILI	903	4.748	2.494	2.602	4.805	3.623	33.182	26.805	20.433	21.397
-SPESE PER RISCALDAMENTO CENTRALE	13.890	17.244	15.278	16.536	21.041	18.624	10.567	4.406	18.241	14.883

Tav. 8 segue — Valore dei consumi delle famiglie distinte secondo la condizione socio-economica del capo famiglia, l'ampiezza e il tipo (spesa media mensile per famiglia - lire)

Segue U — COMPLESSO CONDIZIONI NON PROFESSIONALI - CAPI FAMIGLIA AVENTI
ALTRO MEZZO PRINCIPALE DI SOSTENTAMENTO

GRUPPI E CATEGORIE DI CONSUMO	1 COMPONENTE			2 COMPONENTI			3 COMPONENTI			
	In età inferiore a 65 anni	In età di 65 anni e più	Totale	Con capo famiglia in età inferiore a 65 anni	Con capo famiglia in età di 65 anni e più	Totale	Due adulti e un bambino	Due adulti e un ragazzo	Tre adulti	Totale
MOBILI, ARTICOLI DI ARREDAMENTO, APPARECCHI, UTENSILERIA E SERVIZI PER LA CASA	67.251	117.841	88.184	85.562	104.381	94.285	156.072	84.523	179.819	162.831
-MOBILI IN LEGNO	2.568	-	1.505	448	2.376	1.342	-	-	73.520	52.873
-LENZUOLA, COPERTE E ALTRA BIANCHERIA PER LA CASA	3.746	10.089	6.371	7.159	4.098	5.741	5.987	3.111	10.304	8.617
-PENTOLE, POSATE E ALTRE STOVIGLIE PER LA CASA	3.698	1.500	2.789	5.746	2.806	4.383	3.694	-	3.173	2.978
-CUCINE, STUFE, SCALDABAGNI	-	-	-	879	459	684	-	-	231	166
-FRIGORIFERI	-	-	-	238	903	546	18.435	-	314	2.617
-LAVATRICI	131	4.680	2.013	-	2.788	1.292	-	-	-	1.882
-LAVASTOVIGLIE	-	-	-	-	272	126	-	-	2.002	1.440
-DETERSIVI E DETERGENTI	15.602	13.434	14.705	31.678	21.910	27.151	45.259	39.964	26.698	30.495
-SERVIZI DOMESTICI	5.906	50.134	24.207	3.305	20.214	11.142	-	-	13.911	10.005
-LAVANDERIA E TINTORIA	15.159	12.161	13.918	12.386	13.430	12.870	16.899	11.203	9.894	10.798
SERVIZI SANITARI E SPESE PER LA SALUTE	10.035	69.781	34.756	28.320	61.521	43.708	6.056	33.534	24.282	21.771
-ONORARI MEDICI E SIMILI	3.124	36.637	16.991	12.678	26.020	18.862	477	4.242	8.666	6.674
-MEDICINALI	3.509	12.594	7.268	9.608	16.606	12.852	1.533	29.292	8.848	9.705
TRASPORTI E COMUNICAZIONI	82.777	33.738	62.486	219.297	196.344	208.661	299.588	264.470	361.799	326.813
-SCOOTERS E MOTOCICLETTE	2.254	-	1.322	-	-	-	-	-	-	-
-BICICLETTE	-	-	-	546	-	293	-	-	-	-
-ASSICURAZIONE VEICOLI	3.494	451	2.235	11.590	11.118	11.372	10.144	16.206	30.814	24.926
-BENZINA PER VEICOLI	34.942	8.613	24.047	77.663	61.696	70.263	115.340	89.929	113.723	107.554
-TRAM, AUTOBUS, TAXI	7.013	4.785	6.091	5.370	4.686	5.053	9.789	2.120	12.086	10.321
-TELEFONO	17.896	12.944	15.847	20.166	19.617	19.912	17.678	19.148	24.374	22.278
-GETTONI TELEFONICI	1.732	660	1.289	2.448	1.539	2.027	2.397	924	2.518	2.264
RICREAZIONE, SPETTACOLI, ISTRUZIONE E CULTURA	77.684	43.125	63.384	80.075	58.085	69.883	113.832	81.037	172.696	148.026
-GIORNALI E RIVISTE	9.231	8.131	8.775	12.771	14.815	13.719	19.006	10.402	15.637	14.942
-LIBRI	15.684	1.576	9.846	15.533	7.077	11.614	29.677	6.353	10.450	11.962
-TASSE SCOLASTICHE E ALTRE SPESE PER L'ISTRUZIONE	7.921	-	4.644	4.318	3.470	3.925	994	8.812	15.816	12.296
-APPARECCHI RADIO, TV, GIRADISCHI, REGISTRATORI, DISCHI, FONOCASSETTE	5.324	18.149	10.631	3.214	908	2.145	15.090	3.147	3.680	5.012
-MACCHINE FOTOCINEMATOGRAFICHE, PELLICOLE	2.096	1.417	1.815	2.197	1.135	1.704	3.736	3.012	70.242	51.299
-ARTICOLI SPORTIVI E CAMPEGGIO	449	-	263	-	371	172	-	-	239	172
-PIANTE E FIORI	7.699	6.879	7.360	6.430	5.703	6.093	10.810	8.044	8.332	8.202
-GIOCATTOLI	3.911	691	2.579	3.890	4.450	4.150	20.665	17.833	2.600	6.897
-SERVIZI RICREATIVI	15.685	1.597	9.856	10.653	6.488	8.722	2.572	21.676	25.999	20.970
-ABBONAMENTI RADIO, TV	3.913	2.729	3.423	6.193	2.246	4.364	2.039	479	8.983	6.848
ALTRI BENI E SERVIZI	130.168	128.334	129.410	161.924	136.483	150.132	82.888	152.418	280.233	230.648
-DENARO DATO AI FIGLI	7.382	7.154	7.287	14.172	9.498	12.006	4.719	46.006	69.708	54.896
-SAPONETTE E ARTICOLI IGIENICI	20.509	13.594	17.648	24.249	18.931	21.784	13.879	18.477	21.995	20.876
-BARBIERE E PARRUCCHIERE	20.240	13.384	17.403	38.289	37.462	37.906	13.033	31.944	31.406	28.818
-BORSE E ARTICOLI IN PELLE	1.406	747	1.133	2.501	1.091	1.848	1.659	-	2.265	1.844
-ARGENTERIA, GIOIELLI, BIGIOTTERIA	-	-	-	-	-	-	-	-	-	-
-OROLOGI E SIMILI	487	-	286	707	532	626	8.408	-	3.485	3.597
-ARTICOLI DI CANCELLERIA	1.024	69	629	2.290	1.044	1.712	416	8.056	1.878	2.164
-ALBERGHI, PENSIONI, GITE E VIAGGI	73.533	69.500	71.865	68.112	46.755	58.213	36.466	32.247	127.506	100.587
-DI CUI: PASTI E CONSUMAZIONI FUORI CASA	52.705	46.905	50.305	58.896	40.880	50.546	36.466	32.247	108.996	87.275
CONSUMI NON ALIMENTARI	701.496	751.489	722.183	1.044.527	1.041.503	1.043.127	1.124.471	1.089.629	1.648.183	1.465.606
TOTALE CONSUMI	947.798	973.895	958.599	1.433.916	1.477.109	1.453.935	1.548.225	1.669.124	2.154.308	1.960.472

Tav. 8 segue — Valore dei consumi delle famiglie distinte secondo la condizione socio-economica del capo famiglia, l'ampiezza e il tipo (spesa media mensile per famiglia - lire)

Segue U — COMPLESSO CONDIZIONI NON PROFESSIONALI - CAPI FAMIGLIA AVENTI
ALTRO MEZZO PRINCIPALE DI SOSTENTAMENTO

GRUPPI E CATEGORIE DI CONSUMO	4 COMPONENTI					5 COMPONENTI			6 e più compo- nenti	Totale
	Due adulti e due bambini	Due adulti, un bambino e un ragazzo	Due adulti e due ragazzi	Quattro adulti	Totale	Due adulti e tre ragazzi	Cinque adulti	Totale		
PANE E CEREALI	53.806	82.439	94.078	95.764	91.053	76.448	97.435	104.310	118.863	56.828
-PANE	18.160	37.765	33.365	39.773	37.961	27.052	44.509	46.406	58.752	24.349
-PASTA	9.047	18.422	12.324	21.293	19.211	18.524	20.239	23.097	18.002	11.503
CARNE	83.006	171.778	224.330	172.511	166.703	111.045	178.875	182.365	221.097	112.288
-CARNE BOVINA	44.160	73.336	87.395	82.457	79.278	32.001	85.613	83.637	95.931	54.336
-POLLAME	11.931	49.305	28.569	24.353	22.713	34.056	32.485	31.260	31.025	16.857
-ALTRE CARNI (ESCLUSI I SALUMI)	19.153	29.684	82.611	30.458	32.826	8.382	27.513	36.189	35.492	19.116
PESCE	13.747	26.892	4.893	43.137	35.774	47.208	32.707	38.076	51.763	27.689
OLII E GRASSI	15.827	64.677	21.102	33.106	31.992	24.372	36.589	39.440	50.327	27.478
-OLIO DI OLIVA E DI SEMI	12.525	58.441	15.251	26.444	25.935	22.005	31.714	34.518	37.069	22.205
LATTE,FORMAGGI E UOVA	58.124	72.365	56.542	72.530	69.112	99.796	86.399	85.520	95.029	50.339
-LATTE	27.714	20.920	17.857	24.304	24.699	48.289	24.193	30.248	29.340	17.542
-FORMAGGI	25.304	42.284	32.835	39.113	35.692	42.044	49.001	42.546	52.435	25.931
-UOVA	5.106	9.161	5.850	9.113	8.721	9.463	13.205	12.726	13.254	6.866
PATATE,FRUTTA E ORTAGGI	40.558	95.148	80.350	88.853	83.471	72.352	114.495	100.521	97.631	58.875
-FRUTTA FRESCA E SECCA	19.469	44.890	32.951	45.994	41.922	37.587	60.898	50.907	47.331	30.639
ZUCCHERO,CAFFE',THE,CACAO										
E ALTRI GENERI ALIMENTARI	22.766	29.389	23.267	39.184	37.136	30.295	41.085	39.502	52.813	27.579
-ZUCCHERO	3.045	12.851	6.999	6.412	6.895	4.834	5.240	5.956	9.937	5.070
-CAFFE',THE E SURROGATI	17.905	11.534	12.799	20.483	18.565	17.271	21.659	21.738	29.205	14.829
BEVANDE	43.070	52.171	5.061	56.084	49.675	30.670	52.350	56.448	43.991	34.992
-ACQUA MINERALE	4.467	3.941	2.021	9.315	8.840	2.761	12.655	12.434	4.522	7.591
-VINO	14.789	39.852	343	31.760	26.396	15.582	28.617	26.086	32.680	18.142
CONSUMI ALIMENTARI E BEVANDE	330.904	594.859	509.623	601.169	564.916	492.186	639.935	646.182	731.514	396.068
TABACCO	3.208	27.871	9.628	41.913	32.979	15.134	39.510	33.043	83.962	20.989
VESTIARIO E CALZATURE	167.440	4.671	177.091	224.640	195.943	155.524	298.090	210.598	147.123	123.148
-ARTICOLI CONFEZIONATI	70.986	-	11.330	101.161	81.230	77.250	119.335	80.988	78.670	47.833
-CALZATURE	41.664	424	55.619	43.074	39.328	42.872	60.427	42.519	27.772	25.573
ABITAZIONE	597.354	185.940	200.259	252.981	258.009	407.649	520.905	430.099	161.726	247.228
-AFFITTO E SUBAFFITTO	42.755	19.001	34.243	40.652	46.035	-	39.356	29.714	39.031	38.734
-VALORE LOCATIVO	117.647	139.450	110.420	145.610	131.349	265.053	203.495	234.040	103.041	139.031
-SPESE PER MANUTENZIONE E RIPARAZIONI	409.850	-	38.573	9.166	31.975	-	220.494	109.592	2.897	24.542
COMBUSTIBILI ED ENERGIA										
ELETTRICA	38.760	52.088	51.517	96.208	85.190	113.695	118.236	178.590	98.121	82.787
-ENERGIA ELETTRICA	29.016	27.343	37.386	33.162	32.042	19.396	41.308	35.387	40.977	27.012
-GAS	9.744	9.238	14.131	30.864	29.469	61.427	56.691	42.506	34.962	24.421
-KEROSENE ED ALTRI COMBUSTIBILI	-	-	-	1.647	1.682	-	8.910	48.503	7.425	8.303
-SPESE PER RISCALDAMENTO CENTRALE	-	15.507	-	14.126	10.699	32.872	11.327	46.568	6.009	17.403

Tav. 8 segue — Valore dei consumi delle famiglie distinte secondo la condizione socio-economica del capo famiglia, l'ampiezza e il tipo (spesa media mensile per famiglia - lire)

Segue U — COMPLESSO CONDIZIONI NON PROFESSIONALI - CAPI FAMIGLIA AVENTI
ALTRO MEZZO PRINCIPALE DI SOSTENTAMENTO

GRUPPI E CATEGORIE DI CONSUMO	4 COMPONENTI					5 COMPONENTI			6 e più compo- nenti	Totale
	Due adulti e due bambini	Due adulti, un bambino e un ragazzo	Due adulti e due ragazzi	Quattro adulti	Totale	Due adulti e tre ragazzi	Cinque adulti	Totale		
MOBILI, ARTICOLI DI ARREDAMENTO, APPARECCHI, UTENSILERIA E SERVIZI PER LA CASA	551.720	570.368	27.126	83.524	129.001	86.967	487.474	305.937	141.337	118.264
-MOBILI IN LEGNO	-	-	-	-	-	-	-	690	3.814	9.200
-LENZUOLA, COPERTE E ALTRA BIANCHERIA PER LA CASA	624	4.825	1.465	5.684	6.643	592	5.801	4.477	10.562	6.525
-PENTOLE, POSATE E ALTRE STOVIGLIE PER LA CASA	28.277	-	-	1.170	2.457	2.014	3.389	20.650	3.047	4.290
-CUCINE, STUFE, SCALDABAGNI	47.305	-	-	-	2.762	-	183	1.075	-	552
-FRIGORIFERI	70.748	-	-	-	4.131	-	-	1.427	15.508	1.380
-LAVATRICI	33.178	-	-	3.937	11.490	-	-	6.097	-	2.761
-LAVASTOVIGLIE	-	-	-	-	-	-	-	-	-	262
-DETERSIVI E DETERGENTI	20.584	24.714	20.603	30.128	31.084	36.991	52.848	44.268	44.889	24.971
-SERVIZI DOMESTICI	-	-	-	3.924	2.702	-	-	-	-	13.960
-LAVANDERIA E TINTORIA	19.207	1.303	405	17.688	16.164	20.710	16.177	16.262	12.780	13.392
SERVIZI SANITARI E SPESE PER LA SALUTE	32.652	1.064	19.736	22.957	23.076	10.822	43.813	29.527	14.095	33.933
-ONORARI MEDICI E SIMILI	19.953	-	-	2.234	3.584	-	25.654	16.776	-	14.446
-MEDICINALI	12.699	1.064	18.784	9.575	10.184	10.822	9.824	8.360	14.008	9.955
TRASPORTI E COMUNICAZIONI	160.407	116.389	260.636	387.449	318.260	216.170	739.334	553.427	288.356	205.517
-SCOOTERS E MOTOCICLETTE	-	-	-	8.927	6.146	-	-	-	-	1.004
-BICICLETTE	-	-	-	-	-	-	51	3.236	-	272
-ASSICURAZIONE VEICOLI	27.749	-	-	44.174	36.220	-	26.674	27.781	17.508	13.446
-BENZINA PER VEICOLI	69.371	101.632	142.746	118.922	109.196	164.427	145.232	144.328	174.734	69.576
-TRAM, AUTOBUS, TAXI	-	1.319	18.237	10.601	8.906	-	16.219	10.294	8.295	6.923
-TELEFONO	24.207	12.452	88.201	27.336	28.374	6.805	31.054	26.325	34.192	20.266
-GETTONI TELEFONICI	178	953	428	2.208	1.598	-	1.498	990	388	1.672
RICREAZIONE, SPETTACOLI, ISTRUZIONE E CULTURA	47.282	24.530	102.160	92.149	78.984	302.835	101.406	141.514	82.619	84.552
-GIORNALI E RIVISTE	4.096	12.242	22.200	16.630	14.524	9.862	13.018	13.611	18.955	12.353
-LIBRI	-	-	68.895	5.621	6.963	-	9.131	14.132	4.714	10.615
-TASSE SCOLASTICHE E ALTRE SPESE PER L'ISTRUZIONE	-	-	-	9.644	6.640	-	31.577	19.012	3.339	6.504
-APPARECCHI RADIO, TV, GIRADISCHI, REGISTRATORI, DISCHI, FONOCASSETTE	-	-	10.181	10.507	8.719	175.319	4.227	25.262	4.828	7.462
-MACCHINE FOTOCINEMATOGRAFICHE, PELLICOLE	4.990	-	-	5.691	4.210	-	4.862	2.841	537	9.597
-ARTICOLI SPORTIVI E CAMPEGGIO	-	-	-	2.578	1.775	-	-	-	1.407	364
-PIANTE E FIORI	4.418	1.085	-	7.817	7.290	11.834	13.572	9.757	8.803	7.228
-GIOCATTOLE	26.204	-	-	965	2.395	17.751	1.024	8.993	6.302	4.177
-SERVIZI RICREATIVI	6.014	637	-	14.985	13.826	13.806	19.540	30.064	13.746	12.720
-ABBONAMENTI RADIO, TV	1.560	-	884	196	266	62.429	1.004	7.756	15.017	4.486
ALTRI BENI E SERVIZI	55.674	41.140	154.941	247.110	214.517	580.359	586.811	496.827	344.526	184.149
-DENARO DATO AI FIGLI	-	5.196	34.070	82.979	68.213	59.170	116.338	108.958	92.762	28.980
-SAPONETTE E ARTICOLI IGIENICI	26.618	14.249	5.711	25.518	26.058	34.395	21.690	22.614	73.550	21.810
-BARBIERE E PARRUCCHIERE	19.967	1.158	64.499	33.623	31.653	30.571	25.441	29.814	35.631	28.261
-BORSE E ARTICOLI IN PELLE	-	-	-	1.582	1.089	10.684	6.923	4.602	-	1.636
-ARGENTERIA, GIOIELLI, BIGIOTTERIA OROLOGI E SIMILI	-	-	-	41	28	-	65.755	38.424	563	2.959
-ARTICOLI DI CANCELLERIA	-	17.698	5.829	990	2.233	7.889	5.851	4.602	1.943	1.608
-ALBERGHI, PENSIONI, GITE E VIAGGI	9.089	1.085	44.303	84.188	72.410	417.512	297.586	239.834	122.994	82.113
-DI CUI: PASTI E CONSUMAZIONI FUORI CASA	9.089	1.085	40.396	66.796	57.611	417.512	272.976	227.642	116.806	67.857
CONSUMI NON ALIMENTARI	1.654.497	1.024.061	1.003.094	1.448.931	1.335.959	1.889.155	2.935.579	2.379.562	1.361.865	1.100.567
TOTALE CONSUMI	1.985.401	1.618.920	1.512.717	2.050.100	1.900.875	2.381.341	3.575.514	3.025.744	2.093.379	1.496.635

Tav. 8 segue – Valore dei consumi delle famiglie distinte secondo la condizione socio-economica del capo famiglia, l'ampiezza e il tipo (spesa media mensile per famiglia - lire)

V – COMPLESSO CONDIZIONI NON PROFESSIONALI - TOTALE

GRUPPI E CATEGORIE DI CONSUMO	1 COMPONENTE			2 COMPONENTI			3 COMPONENTI			
	In età inferiore a 65 anni	In età di 65 anni e più	Totale	Con capo famiglia in età inferiore a 65 anni	Con capo famiglia in età di 65 anni e più	Totale	Due adulti e un bambino	Due adulti e un ragazzo	Tre adulti	Totale
PANE E CEREALI	37.427	33.515	34.704	57.537	54.297	55.382	62.984	76.080	74.399	74.168
-PANE	14.980	13.257	13.781	24.887	23.213	23.774	27.388	33.859	33.465	33.310
-PASTA	7.123	6.344	6.581	11.529	10.884	11.100	13.376	14.308	15.114	15.058
CARNE	68.824	57.509	60.948	117.887	104.939	109.274	156.042	136.091	153.494	152.568
-CARNE BOVINA	34.790	30.457	31.774	61.845	53.950	56.593	56.237	71.357	78.789	77.882
-POLLAME	10.406	9.584	9.834	18.793	17.501	17.934	34.613	21.130	22.354	22.528
-ALTRE CARNI (ESCLUSI I SALUMI)	9.829	5.572	6.866	15.656	13.926	14.505	22.983	19.284	23.495	23.277
PESCE	14.787	11.768	12.685	26.140	23.813	24.592	27.067	30.766	32.051	32.001
OLII E GRASSI	19.620	18.557	18.880	29.786	28.857	29.169	33.989	29.239	35.908	35.594
-OLIO DI OLIVA E DI SEMI	15.130	14.484	14.680	23.540	22.784	23.038	28.277	22.505	27.991	27.780
LATTE, FORMAGGI E UOVA	35.027	31.755	32.749	52.796	50.589	51.328	52.514	69.886	68.779	68.503
-LATTE	11.633	11.672	11.660	16.495	16.748	16.663	21.866	24.342	21.546	21.699
-FORMAGGI	18.453	15.940	16.704	29.164	27.254	27.894	21.491	37.358	38.286	37.882
-UOVA	4.941	4.143	4.385	7.137	6.587	6.771	9.157	8.186	8.947	8.922
PATATE, FRUTTA E ORTAGGI	39.204	33.679	35.358	61.382	56.596	58.198	51.005	70.128	76.499	75.689
-FRUTTA FRESCA E SECCA	20.194	17.669	18.436	31.395	28.918	29.747	26.411	36.959	39.897	39.454
ZUCCHERO, CAFFE', THE, CACAO										
E ALTRI GENERI ALIMENTARI	21.079	19.641	20.078	30.764	29.452	29.890	30.532	34.842	36.904	36.704
-ZUCCHERO	3.798	3.588	3.652	5.198	5.277	5.250	5.560	6.705	6.197	6.202
-CAFFE', THE E SURROGATI	11.570	10.381	10.742	16.948	15.780	16.171	16.268	19.612	20.513	20.362
BEVANDE	19.810	16.332	17.389	40.159	35.637	37.152	37.699	42.921	53.521	52.612
-ACQUA MINERALE	5.605	5.017	5.196	7.378	7.253	7.295	7.126	11.188	8.253	8.280
-VINO	8.933	7.828	8.164	22.535	20.120	20.929	15.953	21.187	28.965	28.297
CONSUMI ALIMENTARI E BEVANDE	255.778	222.756	232.791	416.451	384.180	394.985	451.832	489.953	531.555	527.839
TABACCO	9.807	3.955	5.734	21.038	12.678	15.477	29.375	18.711	25.691	25.461
VESTIARIO E CALZATURE	68.521	45.854	52.744	115.098	79.333	91.307	148.111	111.908	144.252	142.763
-ARTICOLI CONFEZIONATI	25.234	15.320	18.334	41.407	28.912	33.096	39.463	41.784	61.265	59.967
-CALZATURE	16.220	11.710	13.080	24.393	16.691	19.269	45.194	29.707	28.410	28.812
ABITAZIONE	179.847	163.085	168.180	233.119	212.638	219.495	162.397	206.210	251.047	247.599
-AFFITTO E SUBAFFITTO	39.820	29.344	32.528	34.851	28.979	30.945	48.362	49.074	30.812	31.766
-VALORE LOCATIVO	94.813	99.117	97.809	132.515	126.263	128.356	95.526	118.690	144.733	142.950
-SPESE PER MANUTENZIONE E RIPARAZIONI	16.225	7.256	9.982	20.411	21.006	20.807	-	8.976	21.908	20.951
COMBUSTIBILI ED ENERGIA										
ELETTRICA	64.050	62.936	63.275	89.250	81.208	83.901	75.586	84.404	104.101	102.482
-ENERGIA ELETTRICA	18.010	17.268	17.494	24.594	23.095	23.597	30.963	24.413	28.806	28.691
-GAS	20.001	19.383	19.571	27.900	24.355	25.542	8.889	22.266	32.319	31.408
-KEROSENE ED ALTRI COMBUSTIBILI	7.049	9.209	8.553	9.330	10.734	10.264	26.467	24.482	15.253	15.647
-SPESE PER RISCALDAMENTO CENTRALE	13.799	12.435	12.849	17.458	16.289	16.681	8.991	6.935	20.016	19.257

Tav. 8 segue — Valore dei consumi delle famiglie distinte secondo la condizione socio-economica del capo famiglia, l'ampiezza e il tipo (spesa media mensile per famiglia - lire)

Segue V — COMPLESSO CONDIZIONI NON PROFESSIONALI - TOTALE

GRUPPI E CATEGORIE DI CONSUMO	1 COMPONENTE			2 COMPONENTI			3 COMPONENTI			Totale
	In età inferiore a 65 anni	In età di 65 anni e più	Totale	Con capo famiglia in età inferiore a 65 anni	Con capo famiglia in età di 65 anni e più	Totale	Due adulti e un bambino	Due adulti e un ragazzo	Tre adulti	
MOBILI, ARTICOLI DI ARREDAMENTO, APPARECCHI, UTENSILERIA E SERVIZI PER LA CASA	68.117	54.606	58.712	103.996	89.935	94.643	137.540	108.956	136.334	135.076
-MOBILI IN LEGNO	4.487	2.894	3.378	5.402	5.518	5.479	-	25.760	19.902	19.613
-LENZUOLA, COPERTE E ALTRA BIANCHERIA PER LA CASA	5.037	2.942	3.579	6.512	6.236	6.328	4.965	6.988	10.450	10.183
-PENTOLE, POSATE E ALTRE STOVIGLIE PER LA CASA	3.168	1.670	2.125	5.952	2.689	3.781	2.922	4.697	7.368	7.174
-CUCINE, STUFE, SCALDABAGNI	1.475	264	632	2.248	1.398	1.683	-	1.568	1.494	1.460
-FRIGORIFERI	-	1.376	957	3.597	1.207	2.007	13.449	-	1.469	1.618
-LAVATRICI	870	1.262	1.143	610	2.490	1.861	-	469	1.647	1.753
-LAVASTOVIGLIE	-	46	32	473	118	237	-	-	149	141
-DETERSIVI E DETERGENTI	15.658	14.340	14.741	26.766	23.703	24.729	40.849	30.667	29.866	30.059
-SERVIZI DOMESTICI	1.293	5.471	4.201	1.050	3.106	2.418	-	-	4.009	3.780
-LAVANDERIA E TINTORIA	10.862	6.956	8.143	12.918	10.319	11.189	13.287	13.667	13.384	13.347
SERVIZI SANITARI E SPESE PER LA SALUTE	18.777	25.959	23.776	38.887	39.975	39.609	5.368	84.526	33.852	34.859
-ONORARI MEDICI E SIMILI	5.620	7.059	6.622	11.432	16.039	14.496	348	61.977	11.040	12.456
-MEDICINALI	8.226	8.488	8.408	11.779	11.687	11.717	2.068	17.949	12.915	12.869
TRASPORTI E COMUNICAZIONI	55.939	28.330	36.722	187.756	107.783	134.558	257.478	295.441	282.461	281.090
-SCOOTERS E MOTOCICLETTE	367	-	112	2.759	29	943	8.182	-	2.015	2.042
-BICICLETTE	122	18	49	645	339	442	-	-	309	291
-ASSICURAZIONE VEICOLI	2.590	524	1.152	16.134	9.571	11.768	7.401	19.799	26.475	25.742
-BENZINA PER VEICOLI	19.721	7.044	10.897	68.542	38.245	48.388	106.498	73.940	98.524	97.612
-TRAM, AUTOBUS, TAXI	5.868	4.725	5.073	6.822	6.573	6.656	8.299	11.037	11.723	11.577
-TELEFONO	14.162	10.738	11.779	18.903	16.529	17.324	16.464	16.222	23.141	22.711
-GETTONI TELEFONICI	1.074	708	819	1.119	894	969	2.004	4.927	1.452	1.580
RICREAZIONE, SPETTACOLI, ISTRUZIONE E CULTURA	47.576	29.488	34.987	69.426	48.650	55.605	106.074	89.726	108.494	107.352
-GIORNALI E RIVISTE	8.101	5.973	6.620	12.973	10.597	11.392	15.559	13.546	17.025	16.798
-LIBRI	4.642	2.327	3.031	5.861	3.124	4.041	22.251	19.918	11.026	11.441
-TASSE SCOLASTICHE E ALTRE SPESE PER L'ISTRUZIONE	1.291	-	392	858	397	551	2.088	6.229	6.248	6.132
-APPARECCHI RADIO, TV, GIRADISCHI, REGISTRATORI, DISCHI, FONOCASSETTE	3.226	2.457	2.691	5.761	4.689	5.048	14.096	7.967	7.495	7.586
-MACCHINE FOTOCINEMATOGRAFICHE, PELLICOLE	1.979	875	1.211	3.973	1.461	2.302	6.478	4.752	11.200	10.844
-ARTICOLI SPORTIVI E CAMPEGGIO	131	10	47	575	504	528	-	-	2.120	1.998
-PIANTE E FIORI	8.933	6.687	7.369	9.929	8.148	8.744	9.525	9.098	10.377	10.257
-GIOCATTOLE	4.744	3.692	4.012	4.874	4.546	4.656	15.628	5.650	4.415	4.769
-SERVIZI RICREATIVI	6.133	1.252	2.736	11.096	4.224	6.524	2.081	11.233	21.974	21.123
-ABBONAMENTI RADIO, TV	3.436	3.237	3.298	5.526	4.482	4.832	4.852	4.392	5.685	5.597
ALTRI BENI E SERVIZI	108.596	85.723	92.675	158.170	111.035	126.815	94.041	177.955	246.059	241.159
-DENARO DATO AI FIGLI	8.297	16.853	14.252	15.798	19.724	18.409	3.443	28.922	70.501	67.514
-SAPONETTE E ARTICOLI IGIENICI	14.316	9.885	11.232	18.316	14.168	15.557	16.420	23.460	22.803	22.714
-BARBIERE E PARRUCCHIERE	21.414	12.247	15.033	29.843	21.684	24.415	16.194	21.970	32.169	31.499
-BORSE E ARTICOLI IN PELLE	1.429	483	771	1.395	1.106	1.203	1.210	-	2.369	2.254
-ARGENTERIA, GIOIELLI, BIGIOTTERIA	-	-	-	-	-	-	-	-	-	-
-OROLOGI E SIMILI	2.549	683	1.250	4.022	2.350	2.910	6.134	723	4.362	4.243
-ARTICOLI DI CANCELLERIA	624	219	342	963	662	763	2.845	7.059	1.888	2.066
-ALBERGHI, PENSIONI, GITE E VIAGGI	52.019	38.714	42.758	68.976	40.720	50.180	37.754	73.388	90.903	90.088
-DI CUI: PASTI E CONSUMAZIONI FUORI CASA	41.020	33.431	35.737	51.621	33.859	39.806	37.754	64.772	74.871	74.689
CONSUMI NON ALIMENTARI	621.230	499.936	536.805	1.016.740	783.235	861.410	1.015.970	1.177.837	1.332.291	1.317.841
TOTALE CONSUMI	877.008	722.692	769.596	1.433.191	1.167.415	1.256.395	1.467.802	1.667.790	1.863.846	1.845.680

Tav. 8 segue — Valore dei consumi delle famiglie distinte secondo la condizione socio-economica del capo famiglia, l'ampiezza e il tipo (spesa media mensile per famiglia - lire)

Segue V — COMPLESSO CONDIZIONI NON PROFESSIONALI - TOTALE

GRUPPI E CATEGORIE DI CONSUMO	4 COMPONENTI					5 COMPONENTI			6 e più componenti	Totale
	Due adulti e due bambini	Due adulti, un bambino e un ragazzo	Due adulti e due ragazzi	Quattro adulti	Totale	Due adulti e tre ragazzi	Cinque adulti	Totale		
PANE E CEREALI	59.575	83.496	83.015	92.504	91.333	80.763	107.466	109.309	128.503	55.900
-PANE	22.922	35.680	39.569	42.167	41.509	34.893	52.519	54.279	66.305	24.385
-PASTA	14.877	20.505	17.062	19.515	19.047	17.473	22.158	21.166	23.625	11.081
CARNE	98.301	151.825	144.287	189.080	183.863	130.159	215.060	214.594	231.369	108.221
-CARNE BOVINA	55.253	72.332	49.040	97.936	94.678	31.230	101.799	101.211	106.576	55.370
-POLLAME	15.976	39.276	23.698	26.355	25.327	30.703	35.005	38.472	38.676	17.146
-ALTRE CARNI (ESCLUSI I SALUMI)	16.698	22.824	36.171	30.098	29.108	14.594	39.412	37.436	42.191	15.149
PESCE	23.283	29.492	26.148	38.539	36.851	42.545	43.325	44.648	47.432	23.149
OLII E GRASSI	19.960	54.659	30.654	40.419	38.248	25.789	49.849	46.733	52.854	27.900
-OLIO DI OLIVA E DI SEMI	16.610	48.608	24.874	31.509	29.851	23.697	39.448	37.098	39.937	21.855
LATTE, FORMAGGI E UOVA	61.171	69.889	72.682	78.930	78.655	101.939	85.836	86.398	107.162	50.882
-LATTE	29.362	20.578	31.520	25.704	26.179	39.181	27.842	30.752	36.570	16.984
-FORMAGGI	24.196	38.905	30.728	43.502	42.844	47.907	45.092	42.741	55.678	27.164
-UOVA	7.613	10.406	10.434	9.724	9.632	14.851	12.902	12.905	14.914	6.734
PATATE, FRUTTA E ORTAGGI	45.683	82.243	86.600	89.097	87.584	66.104	102.206	102.102	108.639	56.574
-FRUTTA FRESCA E SECCA	22.679	37.442	26.583	46.742	45.221	33.566	53.917	53.911	55.403	29.241
ZUCCHERO, CAFFE', THE, CACAO										
E ALTRI GENERI ALIMENTARI	24.018	27.215	27.921	41.007	40.058	26.410	49.998	49.806	55.536	29.034
-ZUCCHERO	3.331	9.550	7.016	6.827	6.622	4.573	9.686	9.491	9.964	5.112
-CAFFE', THE E SURROGATI	18.173	13.077	12.209	21.168	20.519	14.054	25.855	26.251	29.000	15.614
BEVANDE	37.883	35.883	37.292	63.650	59.806	26.348	61.034	58.028	66.700	34.790
-ACQUA MINERALE	3.611	2.350	5.197	10.206	9.800	2.078	11.577	10.210	9.463	6.966
-VINO	14.511	25.992	20.760	34.865	32.367	11.728	33.511	29.963	37.776	18.641
CONSUMI ALIMENTARI E BEVANDE	369.874	534.702	508.599	633.226	616.398	500.057	714.774	711.618	798.195	386.450
TABACCO	2.593	36.992	26.731	36.535	33.919	14.533	48.281	40.036	50.442	15.959
VESTIARIO E CALZATURE	138.157	22.166	218.072	220.676	210.698	143.932	211.193	207.901	226.972	98.585
-ARTICOLI CONFEZIONATI	57.385	3.140	132.233	102.558	96.925	65.477	75.904	81.422	99.179	38.465
-CALZATURE	35.948	13.536	33.861	42.956	41.782	36.818	48.981	49.791	49.480	21.379
ABITAZIONE	498.870	160.598	201.274	276.814	269.817	378.161	299.323	302.803	231.442	210.953
-AFFITTO E SUBAFFITTO	48.040	29.555	77.363	32.173	36.062	-	35.751	31.639	22.917	31.865
-VALORE LOCATIVO	95.106	112.823	80.132	164.485	157.622	267.627	165.614	179.829	163.887	123.492
-SPESE PER MANUTENZIONE E RIPARAZIONI	331.321	-	21.830	27.925	27.469	-	38.849	40.702	8.864	17.763
COMBUSTIBILI ED ENERGIA ELETTRICA	40.632	91.352	113.774	101.220	100.866	142.889	129.670	139.693	104.596	82.267
-ENERGIA ELETTRICA	30.806	71.635	27.825	32.868	32.437	31.121	38.408	40.391	39.369	23.495
-GAS	9.826	10.470	15.046	35.197	34.743	52.588	46.523	45.700	36.449	25.644
-KEROSENE ED ALTRI COMBUSTIBILI	-	-	63.774	11.746	12.306	-	19.715	23.240	20.957	11.134
-SPESE PER RISCALDAMENTO CENTRALE	-	9.247	671	15.303	14.430	24.742	21.862	20.639	3.971	15.389

Tav. 8 segue — Valore dei consumi delle famiglie distinte secondo la condizione socio-economica del capo famiglia, l'ampiezza e il tipo (spesa media mensile per famiglia - lire)

Segue V — COMPLESSO CONDIZIONI NON PROFESSIONALI - TOTALE

GRUPPI E CATEGORIE DI CONSUMO	4 COMPONENTI					5 COMPONENTI			6 e più componenti	Totale
	Due adulti e due bambini	Due adulti, un bambino e un ragazzo	Due adulti e due ragazzi	Quattro adulti	Totale	Due adulti e tre ragazzi	Cinque adulti	Totale		
MOBILI, ARTICOLI DI ARREDAMENTO, APPARECCHI, UTENSILERIA E SERVIZI PER LA CASA	452.140	382.217	147.998	148.827	150.684	303.723	204.732	170.423	248.545	96.063
- MOBILI IN LEGNO	-	-	-	18.763	18.226	221.888	1.091	8.850	114.253	9.544
- LENZUOLA, COPERTE E ALTRA BIANCHERIA PER LA CASA	504	3.009	28.104	15.346	14.497	931	18.070	14.427	10.028	6.737
- PENTOLE, POSATE E ALTRE STOVIGLIE PER LA CASA	22.859	-	3.897	5.062	4.768	2.851	5.957	8.755	3.711	3.873
- CUCINE, STUFE, SCALDABAGNI	38.241	-	25.510	4.022	5.408	3.563	2.635	1.934	1.666	1.527
- FRIGORIFERI	57.192	-	-	1.842	2.291	-	11.558	6.841	3.409	1.773
- LAVATRICI	26.821	-	-	4.048	4.669	-	2.145	2.112	2.317	1.789
- LAVASTOVIGLIE	-	-	-	105	88	-	614	353	-	138
- DETERSIVI E DETERGENTI	18.301	31.301	30.323	34.769	33.328	31.432	41.954	40.430	41.011	23.195
- SERVIZI DOMESTICI	-	-	-	1.834	1.536	4.009	1.477	933	1.084	3.126
- LAVANDERIA E TINTORIA	15.527	10.920	1.913	15.832	14.874	15.587	15.474	13.597	16.089	10.787
SERVIZI SANITARI E SPESE PER LA SALUTE	26.395	634	19.859	38.448	35.850	16.564	36.499	35.116	44.539	32.847
- ONORARI MEDICI E SIMILI	16.129	-	7.510	16.502	14.819	4.009	13.857	14.482	3.305	11.159
- MEDICINALI	10.266	634	11.476	12.949	12.550	12.154	12.783	12.475	13.160	10.772
TRASPORTI E COMUNICAZIONI	138.101	114.104	189.759	438.146	395.111	215.774	459.338	425.949	447.234	151.666
- SCOOTERS E MOTOCICLETTE	-	-	-	4.272	3.578	-	16.157	13.677	308	1.377
- BICICLETTE	-	-	5.387	378	466	-	110	877	882	301
- ASSICURAZIONE VEICOLI	22.432	-	6.225	39.984	35.891	23.355	38.910	39.523	43.534	12.913
- BENZINA PER VEICOLI	56.079	98.181	109.471	143.828	135.133	142.252	166.525	154.595	167.544	52.914
- TRAM, AUTOBUS, TAXI	4.046	787	17.010	14.855	14.267	-	16.231	16.279	20.327	7.827
- TELEFONO	23.952	9.450	32.920	30.313	29.370	10.571	24.233	25.505	25.612	17.267
- GETTONI TELEFONICI	144	942	6.420	1.311	1.413	51	1.573	1.645	2.310	1.074
RICREAZIONE, SPETTACOLI, ISTRUZIONE E CULTURA	38.862	36.773	91.713	148.696	139.900	291.663	135.386	139.865	172.782	65.725
- GIORNALI E RIVISTE	3.950	8.051	12.269	18.522	17.394	9.231	18.009	19.951	17.482	11.186
- LIBRI	-	-	13.292	22.304	20.677	-	23.871	20.992	10.614	6.489
- TASSE SCOLASTICHE E ALTRE SPESE PER L'ISTRUZIONE	-	-	4.577	12.164	10.882	60.266	13.213	10.681	22.099	2.673
- APPARECCHI RADIO, TV, GIRADISCHI, REGISTRATORI, DISCHI, FONOCASSETTE	-	-	6.987	16.170	14.544	131.957	11.587	13.470	21.289	5.740
- MACCHINE FOTOCINEMATOGRAFICHE, PELLICOLE	4.034	4.565	7.276	8.306	7.749	-	9.100	8.022	8.199	3.740
- ARTICOLI SPORTIVI E CAMPEGGIO	-	-	-	3.021	2.580	-	220	139	3.137	726
- PIANTE E FIORI	3.572	5.728	10.707	11.178	10.925	8.907	10.999	9.813	12.299	8.695
- GIOCATTOLI	21.183	9.521	4.964	3.737	4.674	14.394	1.926	6.453	6.597	4.530
- SERVIZI RICREATIVI	4.862	380	11.834	30.864	27.772	10.392	25.151	27.898	46.797	9.999
- ABBONAMENTI RADIO, TV	1.261	-	2.657	5.762	5.265	46.988	6.117	5.504	5.179	4.433
ALTRI BENI E SERVIZI	47.988	80.260	197.912	329.995	312.256	469.273	406.978	360.339	326.049	153.816
- DENARO DATO AI FIGLI	-	10.211	55.963	97.683	92.850	58.477	171.807	139.143	106.165	34.211
- SAPONETTE E ARTICOLI IGIENICI	24.499	13.979	16.956	28.164	27.368	29.090	32.017	29.814	36.639	16.600
- BARBIERE E PARRUCCHIERE	16.141	19.825	38.875	40.204	37.935	24.818	34.593	32.135	46.295	23.512
- BORSE E ARTICOLI IN PELLE	-	-	-	1.683	1.432	8.041	2.012	2.057	1.758	1.243
- ARGENTERIA, GIOIELLI, BIGIOTTERIA OROLOGI E SIMILI	-	-	-	6.607	5.793	3.313	12.843	13.922	7.171	3.120
- ARTICOLI DI CANCELLERIA	-	10.931	8.046	3.569	3.650	5.938	4.252	5.112	4.707	1.196
- ALBERGHI, PENSIONI, GITE E VIAGGI	7.348	24.268	71.514	123.848	117.493	317.714	118.079	112.662	106.892	60.568
- DI CUI: PASTI E CONSUMAZIONI FUORI CASA	7.348	24.268	70.760	92.332	88.442	317.714	101.780	100.397	103.531	49.529
CONSUMI NON ALIMENTARI	1.383.738	925.096	1.207.092	1.739.357	1.649.101	1.976.512	1.931.400	1.822.125	1.852.601	907.881
TOTALE CONSUMI	1.753.612	1.459.798	1.715.691	2.372.583	2.265.499	2.476.569	2.646.174	2.533.743	2.650.796	1.294.331

Tav. 8 segue – Valore dei consumi delle famiglie distinte secondo la condizione socio-economica del capo famiglia, l'ampiezza e il tipo (spesa media mensile per famiglia - lire)

Z – COMPLESSO CONDIZIONI PROFESSIONALI E NON PROFESSIONALI - TOTALE

GRUPPI E CATEGORIE DI CONSUMO	1 COMPONENTE			2 COMPONENTI			3 COMPONENTI			
	In età inferiore a 65 anni	In età di 65 anni e più	Totale	Con capo famiglia in età inferiore a 65 anni	Con capo famiglia in età di 65 anni e più	Totale	Due adulti e un bambino	Due adulti e un ragazzo	Tre adulti	Totale
PANE E CEREALI	36.386	33.552	34.967	57.574	54.602	56.334	69.431	77.257	77.400	75.312
-PANE	14.567	13.317	13.941	24.259	23.274	23.848	26.313	31.890	34.154	31.666
-PASTA	7.403	6.356	6.879	11.522	11.001	11.304	13.227	13.642	15.407	14.529
CARNE	69.180	57.895	63.529	117.751	107.109	113.315	135.584	158.129	159.929	153.118
-CARNE BOVINA	34.714	30.683	32.695	61.332	55.193	58.773	70.328	83.587	80.734	78.471
-POLLAME	9.681	9.544	9.613	17.454	17.721	17.565	19.177	22.425	23.585	22.217
-ALTRE CARNI (ESCLUSI I SALUMI)	9.052	5.566	7.306	16.344	14.445	15.553	18.841	20.759	25.074	22.606
PESCE	15.419	11.743	13.578	26.687	23.866	25.511	34.700	32.139	33.658	33.611
OLII E GRASSI	18.563	19.633	19.100	28.942	29.007	28.970	28.348	32.038	35.801	33.142
-OLIO DI OLIVA E DI SEMI	14.607	15.556	15.083	23.056	22.882	22.984	22.272	24.689	28.072	25.930
LATTE, FORMAGGI E UOVA	33.679	31.761	32.718	52.656	50.747	51.860	65.268	67.103	68.056	67.149
-LATTE	11.157	11.647	11.402	16.158	16.741	16.401	25.070	22.117	20.957	22.266
-FORMAGGI	17.963	15.972	16.966	29.767	27.342	28.756	32.937	37.173	38.257	36.631
-UOVA	4.559	4.142	4.350	6.731	6.664	6.703	7.261	7.813	8.842	8.252
PATATE, FRUTTA E ORTAGGI	38.422	33.829	36.122	60.788	57.153	59.273	69.022	77.197	80.244	76.695
-FRUTTA FRESCA E SECCA	19.975	17.768	18.870	30.967	29.258	30.255	36.892	40.657	41.723	40.226
ZUCCHERO, CAFFE', THE, CACAO										
E ALTRI GENERI ALIMENTARI	20.287	19.750	20.019	29.336	29.837	29.545	32.398	35.685	36.661	35.343
-ZUCCHERO	3.413	3.608	3.511	4.789	5.372	5.032	5.226	5.617	5.996	5.727
-CAFFE', THE E SURROGATI	11.599	10.425	11.012	15.860	15.900	15.877	16.651	17.369	20.302	18.774
BEVANDE	23.903	16.873	20.383	40.876	35.753	38.740	46.795	48.481	53.615	50.625
-ACQUA MINERALE	5.203	5.003	5.103	7.157	7.309	7.220	8.912	10.652	8.994	9.244
-VINO	10.367	8.302	9.333	20.968	20.115	20.613	20.103	21.614	27.973	24.620
CONSUMI ALIMENTARI E BEVANDE	255.839	225.036	240.416	414.610	388.074	403.548	481.546	528.029	545.364	524.995
TABACCO	18.372	4.185	11.268	25.799	12.786	20.374	33.184	29.220	29.695	30.383
VESTIARIO E CALZATURE	98.879	46.839	72.821	145.546	82.851	119.408	166.673	198.535	170.137	173.776
-ARTICOLI CONFEZIONATI	40.486	15.959	28.205	58.640	29.585	46.527	77.016	96.725	75.002	79.139
-CALZATURE	21.253	12.005	16.622	27.876	17.236	23.440	33.039	39.791	34.061	34.786
ABITAZIONE	198.878	164.975	181.901	245.051	216.360	233.090	248.864	282.130	270.077	266.594
-AFFITTO E SUBAFFITTO	53.269	29.546	41.390	52.322	28.741	42.491	78.012	60.885	37.956	52.712
-VALORE LOCATIVO	99.876	100.376	100.126	132.486	129.508	131.245	118.310	148.756	156.537	144.995
-SPESE PER MANUTENZIONE E RIPARAZIONI	12.593	7.187	9.886	16.036	20.121	17.739	12.234	16.798	19.304	16.908
COMBUSTIBILI ED ENERGIA										
ELETTRICA	65.345	64.693	65.019	91.858	82.036	87.762	87.280	100.211	107.520	100.689
-ENERGIA ELETTRICA	20.296	17.484	18.888	25.820	23.358	24.794	29.762	29.464	30.494	30.114
-GAS	20.959	19.691	20.324	28.514	24.657	26.906	28.800	33.274	33.133	31.964
-KEROSENE ED ALTRI COMBUSTIBILI	7.654	10.521	9.090	14.256	11.197	12.980	10.995	11.258	16.693	14.082
-SPESE PER RISCALDAMENTO CENTRALE	13.372	12.318	12.844	17.490	16.261	16.977	13.825	22.468	18.491	17.993

Tav. 8 segue — Valore dei consumi delle famiglie distinte secondo la condizione socio-economica del capo famiglia, l'ampiezza e il tipo (spesa media mensile per famiglia - lire)

Segue Z — COMPLESSO CONDIZIONI PROFESSIONALI E NON PROFESSIONALI - TOTALE

GRUPPI E CATEGORIE DI CONSUMO	1 COMPONENTE			2 COMPONENTI			3 COMPONENTI			Totale
	In età inferiore a 65 anni	In età di 65 anni e più	Totale	Con capo famiglia in età inferiore a 65 anni	Con capo famiglia in età di 65 anni e più	Totale	Due adulti e un bambino	Due adulti e un ragazzo	Tre adulti	
MOBILI, ARTICOLI DI ARREDAMENTO, APPARECCHI, UTENSILERIA E SERVIZI PER LA CASA	85.834	55.341	70.566	140.033	94.198	120.925	156.514	154.245	150.754	152.040
-MOBILI IN LEGNO	8.310	2.844	5.573	30.232	7.650	20.818	43.471	29.532	27.394	31.585
-LENZUOLA, COPERTE E ALTRA BIANCHERIA PER LA CASA	4.050	3.137	3.593	6.299	6.533	6.397	5.792	5.450	10.058	8.040
-PENTOLE, POSATE E ALTRE STOVIGLIE PER LA CASA	3.431	1.649	2.539	6.409	2.684	4.856	4.499	7.780	6.006	5.947
-CUCINE, STUFE, SCALDABAGNI	1.215	259	736	1.410	1.439	1.422	733	1.307	1.750	1.396
-FRIGORIFERI	1.053	1.352	1.203	2.266	1.151	1.801	1.841	918	1.312	1.359
-LAVATRICI	855	1.241	1.048	2.013	2.501	2.216	3.161	1.899	3.062	2.916
-LAVASTOVIGLIE	164	45	104	365	134	269	452	361	335	366
-DETERSIVI E DETERGENTI	14.895	14.353	14.624	26.598	24.013	25.520	31.510	30.142	31.024	30.933
-SERVIZI DOMESTICI	2.616	5.414	4.017	2.973	3.844	3.336	5.803	4.104	4.195	4.539
-LAVANDERIA E TINTORIA	15.746	7.044	11.389	14.055	10.636	12.630	13.688	16.433	15.101	14.978
SERVIZI SANITARI E SPESE PER LA SALUTE	16.502	25.711	21.113	33.211	38.976	35.614	27.137	46.372	36.934	36.118
-ONORARI MEDICI E SIMILI	5.663	6.954	6.309	11.993	15.575	13.486	10.558	29.037	13.864	15.806
-MEDICINALI	6.175	8.522	7.350	9.782	11.611	10.544	9.385	9.754	11.556	10.616
TRASPORTI E COMUNICAZIONI	146.574	31.333	88.871	261.320	112.580	199.310	367.663	375.299	348.478	356.517
-SCOOTERS E MOTOCICLETTE	1.376	-	687	2.437	27	1.432	971	957	4.441	2.874
-BICICLETTE	428	18	223	660	331	523	836	1.031	395	619
-ASSICURAZIONE VEICOLI	11.733	1.070	6.394	25.118	9.724	18.700	29.260	38.605	30.274	31.379
-BENZINA PER VEICOLI	58.323	7.931	33.091	99.394	39.902	74.592	135.669	139.619	122.400	128.380
-TRAM, AUTOBUS, TAXI	5.734	4.715	5.224	7.903	6.465	7.303	5.360	8.346	10.929	8.990
-TELEFONO	16.799	10.807	13.798	20.641	17.173	19.195	19.253	24.908	25.543	23.804
-GETTONI TELEFONICI	1.297	735	1.016	1.357	878	1.157	1.380	1.468	1.430	1.425
RICREAZIONE, SPETTACOLI, ISTRUZIONE E CULTURA	69.998	30.088	50.013	91.248	50.290	74.173	122.483	156.372	121.927	128.146
-GIORNALI E RIVISTE	11.957	6.084	9.016	15.434	10.913	13.549	16.591	20.162	17.394	17.622
-LIBRI	8.054	2.373	5.209	7.862	3.317	5.967	6.375	21.228	15.134	13.953
-TASSE SCOLASTICHE E ALTRE SPESE PER L'ISTRUZIONE	1.107	-	553	1.732	379	1.168	6.366	10.776	8.126	8.189
-APPARECCHI RADIO, TV, GIRADISCHI, REGISTRATORI, DISCHI, FONOCASSETTE	7.059	2.488	4.770	10.197	4.717	7.913	16.709	12.725	11.600	13.092
-MACCHINE FOTOCINEMATOGRAFICHE, PELLICOLE	4.695	863	2.776	6.788	1.563	4.610	10.346	8.002	9.140	9.159
-ARTICOLI SPORTIVI E CAMPEGGIO	863	10	436	1.460	481	1.052	1.671	1.730	1.613	1.632
-PIANTE E FIORI	8.164	6.782	7.472	10.952	8.266	9.832	10.644	16.161	11.531	12.106
-GIOCATTOLI	3.823	4.030	3.927	6.152	4.869	5.617	24.011	18.153	5.010	12.493
-SERVIZI RICREATIVI	15.379	1.244	8.301	15.851	4.297	11.034	14.693	26.019	23.687	21.687
-ABBONAMENTI RADIO, TV	3.116	3.219	3.167	5.108	4.489	4.850	4.260	5.192	5.668	5.262
ALTRI BENI E SERVIZI	174.533	88.019	131.212	220.777	115.124	176.732	241.819	284.070	291.321	276.474
-DENARO DATO AI FIGLI	8.222	17.705	12.970	14.470	19.938	16.749	2.507	18.458	73.071	44.502
-SAPONETTE E ARTICOLI IGIENICI	18.248	9.945	14.090	21.568	14.309	18.542	32.368	24.663	26.655	27.708
-BARBIERE E PARRUCCHIERE	24.353	12.696	18.516	32.284	22.484	28.199	32.707	39.087	34.992	35.066
-BORSE E ARTICOLI IN PELLE	2.360	491	1.424	2.779	1.171	2.109	2.533	4.309	2.582	2.926
-ARGENTERIA, GIOIELLI, BIGIOTTERIA	3.160	698	1.927	7.871	2.272	5.537	7.468	9.556	7.210	7.664
-OROLOGI E SIMILI	850	266	558	1.451	649	1.117	1.952	9.941	3.138	4.135
-ARTICOLI DI CANCELLERIA	106.011	39.504	72.709	118.086	43.434	86.964	130.965	145.397	116.571	125.256
-ALBERGHI, PENSIONI, GITE E VIAGGI	90.812	34.311	62.521	88.585	36.496	66.869	107.146	120.409	95.015	102.720
-DI CUI: PASTI E CONSUMAZIONI FUORI CASA										
CONSUMI NON ALIMENTARI	874.915	511.184	692.784	1.254.843	805.201	1.067.388	1.451.617	1.626.454	1.526.843	1.520.737
TOTALE CONSUMI	1.130.754	736.220	933.200	1.669.453	1.193.275	1.470.936	1.933.163	2.154.483	2.072.207	2.045.732

Tav. 8 segue — Valore dei consumi delle famiglie distinte secondo la condizione socio-economica del capo famiglia, l'ampiezza e il tipo (spesa media mensile per famiglia - lire)

Segue Z — COMPLESSO CONDIZIONI PROFESSIONALI E NON PROFESSIONALI
DEL CAPO FAMIGLIA - TOTALE

GRUPPI E CATEGORIE DI CONSUMO	4 COMPONENTI				Totale	5 COMPONENTI			6 e più compo- nenti	Totale
	Due adulti e due bambini	Due adulti, un bambino e un ragazzo	Due adulti e due ragazzi	Quattro adulti		Due adulti e tre ragazzi	Cinque adulti	Totale		
PANE E CEREALI	81.371	85.216	89.109	94.723	90.817	98.668	112.838	107.788	127.651	71.246
-PANE	30.576	34.864	37.308	42.835	39.555	43.228	53.367	49.269	61.192	30.796
-PASTA	16.844	16.001	17.444	18.566	17.737	19.985	22.797	21.895	26.804	14.107
CARNE	158.020	157.511	172.567	198.083	182.739	190.904	226.110	209.421	239.932	141.019
-CARNE BOVINA	83.207	80.510	86.282	99.200	92.519	89.514	114.573	104.055	110.267	71.404
-POLLAME	19.918	22.862	25.504	28.545	25.906	29.529	32.977	31.336	37.897	20.884
-ALTRE CARNI (ESCLUSI I SALUMI)	28.209	24.582	25.620	31.386	28.656	35.871	38.225	36.924	50.347	21.638
PESCE	44.774	40.283	45.044	44.331	42.790	55.761	49.485	48.210	57.853	32.028
OLII E GRASSI	34.164	36.739	36.027	40.258	38.104	40.484	46.492	42.487	49.732	31.979
-OLIO DI OLIVA E DI SEMI	28.284	30.263	28.468	31.766	30.408	32.682	36.783	33.963	40.206	25.369
LATTE, FORMAGGI E UOVA	80.097	74.239	78.302	80.775	78.909	86.205	88.576	88.179	98.517	62.447
-LATTE	32.191	28.299	26.815	25.460	27.043	31.180	28.938	31.636	36.544	21.183
-FORMAGGI	38.311	37.138	41.743	44.852	41.960	42.070	46.649	44.214	47.742	33.186
-UOVA	9.595	8.802	9.744	10.463	9.906	12.955	12.989	12.329	14.231	8.078
PATATE, FRUTTA E ORTAGGI	78.072	78.594	86.620	96.019	88.729	92.512	106.721	97.921	111.305	70.499
-FRUTTA FRESCA E SECCA	42.318	42.249	44.721	49.905	46.457	49.477	55.880	51.594	55.133	36.627
ZUCCHERO, CAFFE', THE, CACAO E ALTRI GENERI ALIMENTARI	36.451	37.084	39.617	41.291	39.696	46.072	47.136	44.819	51.584	33.404
-ZUCCHERO	6.298	6.609	6.402	6.866	6.646	8.787	8.840	8.532	10.072	5.749
-CAFFE', THE E SURROGATI	18.012	18.217	19.083	21.749	20.112	22.651	24.755	22.758	26.268	17.513
BEVANDE	50.573	48.007	50.236	60.286	54.047	49.445	62.284	55.964	64.180	43.657
-ACQUA MINERALE	7.943	8.214	8.429	10.479	9.568	7.256	11.085	8.928	8.986	7.986
-VINO	24.018	22.372	24.150	30.967	26.625	21.750	33.175	28.431	35.228	21.888
CONSUMI ALIMENTARI E BEVANDE	563.522	557.673	597.522	655.766	615.831	660.051	739.642	694.789	800.754	486.279
TABACCO	32.226	32.669	34.235	37.783	34.403	35.120	43.485	37.136	45.068	26.333
VESTIARIO E CALZATURE	178.077	178.135	198.329	218.237	204.965	188.808	226.735	206.436	216.276	152.460
-ARTICOLI CONFEZIONATI	85.413	77.984	87.444	99.004	92.324	92.327	98.124	89.043	87.456	65.482
-CALZATURE	36.246	41.601	43.571	43.876	42.372	48.861	48.443	46.614	53.326	31.971
ABITAZIONE	241.281	269.190	283.862	300.268	288.566	278.845	303.756	281.340	251.414	247.466
-AFFITTO E SUBAFFITTO	64.579	62.332	61.391	42.301	53.396	63.329	41.274	48.403	39.502	47.291
-VALORE LOCATIVO	125.001	142.032	160.644	172.723	159.651	164.428	174.752	166.349	157.959	138.503
-SPESE PER MANUTENZIONE E RIPARAZIONI	11.877	22.758	13.964	27.070	24.182	9.158	27.733	20.530	15.435	17.566
COMBUSTIBILI ED ENERGIA										
ELETTRICA	85.052	94.277	89.606	115.234	105.316	87.147	116.078	105.170	107.057	92.301
-ENERGIA ELETTRICA	34.610	31.946	34.415	37.131	35.043	37.507	40.834	39.032	42.345	28.998
-GAS	23.421	30.846	28.711	36.724	32.774	20.668	42.051	31.915	30.866	28.612
-KEROSENE ED ALTRI COMBUSTIBILI	8.247	11.246	6.978	12.603	11.603	5.269	9.743	10.977	14.667	12.068
-SPESE PER RISCALDAMENTO CENTRALE	13.108	15.221	13.119	21.258	18.400	18.818	17.460	15.442	12.069	16.369

Tav. 8 segue — Valore dei consumi delle famiglie distinte secondo la condizione socio-economica del capo famiglia, l'ampiezza e il tipo (spesa media mensile per famiglia - lire)

Segue Z — COMPLESSO CONDIZIONI PROFESSIONALI E NON PROFESSIONALI
DEL CAPO FAMIGLIA - TOTALE

GRUPPI E CATEGORIE DI CONSUMO	4 COMPONENTI					5 COMPONENTI			6 e più compo- nenti	Totale
	Due adulti e due bambini	Due adulti, un bambino e un ragazzo	Due adulti e due ragazzi	Quattro adulti	Totale	Due adulti e tre ragazzi	Cinque adulti	Totale		
MOBILI, ARTICOLI DI ARREDAMENTO, APPARECCHI, UTENSILERIA E SERVIZI PER LA CASA	157.852	175.314	190.041	165.232	169.238	183.617	211.228	172.541	202.194	136.321
-MOBILI IN LEGNO	39.559	50.388	48.268	31.388	38.474	40.944	39.372	37.216	48.847	26.649
-LENZUOLA, COPERTE E ALTRA BIANCHERIA PER LA CASA	6.950	7.067	17.054	12.905	11.742	14.228	14.841	10.946	16.504	8.191
-PENTOLE, POSATE E ALTRE STOVIGLIE PER LA CASA	5.231	6.211	10.538	7.047	6.846	4.862	11.116	9.464	9.632	5.670
-CUCINE, STUFFE, SCALDABAGNI	975	1.610	2.645	2.430	2.328	1.407	1.857	1.358	3.167	1.549
-FRIGORIFERI	2.174	1.944	1.321	1.554	1.774	2.528	4.186	2.227	2.579	1.649
-LAVATRICI	4.172	2.045	2.335	3.382	2.938	2.328	1.956	2.032	2.150	2.283
-LAVASTOVIGLIE	314	1.036	890	135	453	-	155	52	898	307
-DETERSIVI E DETERGENTI	35.737	37.180	31.932	36.111	35.000	41.749	38.100	38.228	42.986	28.471
-SERVIZI DOMESTICI	9.105	5.127	6.745	3.527	4.839	3.141	6.022	4.746	2.362	4.141
-LAVANDERIA E TINTORIA	12.362	13.196	14.144	17.675	15.560	15.720	16.678	14.044	16.263	13.820
SERVIZI SANITARI E SPESE PER LA SALUTE	30.024	37.824	32.251	55.058	43.114	61.610	61.588	43.127	42.370	35.451
-ONORARI MEDICI E SIMILI	13.728	12.331	11.506	17.412	14.892	10.102	31.886	18.871	13.513	13.360
-MEDICINALI	12.655	9.524	8.137	11.273	10.375	7.883	13.402	10.537	13.360	10.019
TRASPORTI E COMUNICAZIONI	379.903	312.705	352.272	485.168	411.849	320.195	447.879	377.638	406.514	282.750
-SCOOTERS E MOTOCICLETTE	5.470	1.544	315	7.563	5.319	-	9.562	7.700	10.775	3.378
-BICICLETTE	629	1.014	1.806	560	977	1.960	194	1.300	1.548	694
-ASSICURAZIONE VEICOLI	35.542	31.114	35.144	38.719	35.912	42.726	34.030	35.819	30.056	24.785
-BENZINA PER VEICOLI	139.074	129.173	134.882	158.087	143.846	126.056	166.331	146.035	162.203	103.245
-TRAM, AUTOBUS, TAXI	3.960	6.667	9.149	16.125	11.871	5.475	15.722	12.752	14.919	9.049
-TELEFONO	19.644	22.479	25.155	31.005	26.898	20.819	31.799	26.829	29.426	21.920
-GETTONI TELEFONICI	750	1.352	1.788	1.354	1.368	2.498	1.963	1.748	1.575	1.302
RICREAZIONE, SPETTACOLI, ISTRUZIONE E CULTURA	144.278	138.345	164.567	160.738	157.925	159.112	155.724	146.781	160.318	109.449
-GIORNALI E RIVISTE	14.936	14.491	17.309	19.451	17.630	14.352	19.299	17.220	16.337	14.884
-LIBRI	26.715	14.032	24.895	23.617	25.810	14.558	25.279	22.743	25.736	14.167
-TASSE SCOLASTICHE E ALTRE SPESE PER L'ISTRUZIONE	9.667	10.627	14.856	17.952	14.523	15.519	16.330	13.958	17.522	7.286
-APPARECCHI RADIO, TV, GIRADISCHI, REGISTRATORI, DISCHI, FONOCASSETTE	9.499	22.783	16.566	16.468	16.149	13.751	14.653	15.680	14.421	11.173
-MACCHINE FOTOCINEMATOGRAFICHE, PELLICOLE	12.974	7.397	8.540	8.170	8.643	6.167	7.725	7.222	10.152	6.595
-ARTICOLI SPORTIVI E CAMPEGGIO	2.129	738	2.801	2.892	2.301	660	2.209	1.521	1.946	1.410
-PIANTE E FIORI	9.708	11.589	10.986	13.629	12.019	7.559	12.084	9.739	11.849	10.430
-GIOCATTOLI	28.650	25.497	16.305	4.316	12.766	24.157	2.544	11.203	10.256	9.037
-SERVIZI RICREATIVI	14.375	15.711	26.453	32.174	26.590	27.336	34.629	25.481	26.452	18.124
-ABBONAMENTI RADIO, TV	2.710	3.833	4.159	5.467	4.678	6.233	5.464	4.768	6.039	4.619
ALTRI BENI E SERVIZI	237.245	215.678	256.057	378.994	306.916	232.476	401.089	316.559	315.088	235.980
-DENARO DATO AI FIGLI	3.323	10.008	23.793	124.143	68.853	27.694	163.024	102.631	108.054	44.625
-SAPONETTE E ARTICOLI IGIENICI	34.358	28.226	23.068	29.722	28.120	24.975	28.395	27.261	29.907	23.009
-BARBIERE E PARRUCCHIERE	26.416	30.981	32.081	41.505	36.032	34.228	42.150	35.723	39.244	30.641
-BORSE E ARTICOLI IN PELLE	2.389	1.587	2.823	3.416	2.901	1.050	2.827	3.840	2.051	2.472
-ARGENTERIA, GIOIELLI, BIGIOTTERIA OROLOGI E SIMILI	5.912	4.421	8.544	7.165	6.471	1.486	7.301	7.116	4.538	5.598
-ARTICOLI DI CANCELLERIA	4.275	9.134	12.766	5.504	8.162	13.360	5.395	8.174	8.197	4.107
-ALBERGHI, PENSIONI, GITE E VIAGGI	128.309	104.803	122.436	134.912	124.395	105.837	120.981	103.115	99.023	102.703
-DI CUI: PASTI E CONSUMAZIONI FUORI CASA	102.457	89.262	95.287	104.390	99.716	86.403	105.602	85.725	84.994	83.485
CONSUMI NON ALIMENTARI	1.485.938	1.454.137	1.601.220	1.916.712	1.722.292	1.546.930	1.967.562	1.686.728	1.746.299	1.318.511
TOTALE CONSUMI	2.049.460	2.011.810	2.198.742	2.572.478	2.338.123	2.206.981	2.707.204	2.381.517	2.547.053	1.804.790

Tav. 9 — Valore dei consumi delle famiglie secondo la regione di residenza (spesa media mensile per famiglia — lire)

GRUPPI E CATEGORIE DI CONSUMO	Piemonte	Valle d'Aosta	Lombardia	TRENTINO-ALTO ADIGE		
				Totale	Bolzano-Bozen	Trento
PANE E CEREALI	68.298	59.404	72.450	62.139	64.090	60.4574
CARNE	126.812	114.889	151.006	105.431	102.928	107.5885
PESCE	19.300	16.626	19.377	12.353	11.493	13.095
OLII E GRASSI	30.950	28.561	27.442	28.757	28.651	28.849
LATTE, FORMAGGI E UOVA	57.209	56.261	67.313	62.258	63.902	60.841
PATATE, FRUTTA E ORTAGGI	61.866	58.334	75.710	61.966	64.203	60.038
ZUCCHERO, CAFFE', THE, CACAO						
E ALTRI GENERI ALIMENTARI	34.128	27.563	34.986	37.283	38.590	36.155
BEVANDE	42.122	38.702	54.028	42.471	48.560	37.220
CONSUMI ALIMENTARI E BEVANDE	440.685	400.340	502.312	412.658	422.417	404.243
TABACCO	23.235	24.262	25.071	21.916	23.723	20.358
VESTIARIO E CALZATURE	128.224	143.694	179.380	148.722	163.426	136.044
ABITAZIONE	214.762	194.830	288.616	243.263	253.927	234.069
COMBUSTIBILI ED ENERGIA ELETTRICA	116.770	101.768	118.162	112.774	111.600	113.787
MOBILI, ARTICOLI DI ARREDAMENTO, APPARECCHI,						
UTENSILERIA E SERVIZI PER LA CASA	110.337	121.671	180.045	144.024	189.114	105.146
SERVIZI SANITARI E SPESE PER LA SALUTE	41.798	38.078	51.491	41.534	44.441	39.029
TRASPORTI E COMUNICAZIONI	290.222	248.054	377.547	297.347	322.635	275.545
RICREAZIONE, SPETTACOLI, ISTRUZIONE						
E CULTURA	106.324	103.719	145.865	122.035	136.488	109.572
ALTRI BENI E SERVIZI	223.559	250.774	336.339	286.586	332.745	246.788
-di cui: PASTI E CONSUMAZIONI FUORI CASA	82.031	119.188	121.987	126.533	136.532	117.911
CONSUMI NON ALIMENTARI	1.255.231	1.226.850	1.702.516	1.418.201	1.578.099	1.280.338
TOTALE CONSUMI	1.695.916	1.627.190	2.204.828	1.830.859	2.000.516	1.684.581

Tav. 9 segue — Valore dei consumi delle famiglie distinte secondo la regione di residenza (spesa media mensile per famiglia — lire)

GRUPPI E CATEGORIE DI CONSUMO	Veneto	Friuli Venezia Giulia		Liguria	Emilia-Romagna	Toscana	Umbria
		Friuli	Giulia				
PANE E CEREALI	67.967	61.333		71.340	68.779	67.614	66.992
CARNE	125.768	105.889		132.681	137.089	154.874	154.148
PESCE	23.674	24.492		33.339	20.477	27.469	24.341
OLII E GRASSI	27.708	24.484		33.968	24.097	38.806	39.136
LATTE, FORMAGGI E UOVA	66.670	61.001		60.789	62.096	57.477	53.001
PATATE, FRUTTA E ORTAGGI	64.358	69.422		71.373	68.751	68.846	76.083
ZUCCHERO, CAFFE', THE, CACAO							
E ALTRI GENERI ALIMENTARI	34.925	32.994		33.756	26.464	32.255	31.644
BEVANDE	51.175	46.392		43.331	43.624	42.620	35.021
CONSUMI ALIMENTARI E BEVANDE	462.245	426.007		480.577	451.377	489.961	480.366
TABACCO	21.828	23.223		23.167	24.744	24.652	26.371
VESTIARIO E CALZATURE	180.047	163.954		121.271	193.534	142.834	175.866
ABITAZIONE	236.801	246.003		257.786	278.133	247.721	228.486
COMBUSTIBILI ED ENERGIA ELETTRICA	122.798	105.387		66.749	105.237	85.457	95.126
MOBILI, ARTICOLI DI ARREDAMENTO, APPARECCHI,							
UTENSILERIA E SERVIZI PER LA CASA	148.612	151.970		118.111	149.396	121.436	105.234
SERVIZI SANITARI E SPESE PER LA SALUTE	39.916	41.484		46.584	42.723	30.110	23.579
TRASPORTI E COMUNICAZIONI	338.594	267.170		218.686	297.402	281.214	265.196
RICREAZIONE, SPETTACOLI, ISTRUZIONE							
E CULTURA	120.483	114.731		120.156	124.677	111.058	99.588
ALTRI BENI E SERVIZI	267.957	254.231		254.692	281.438	272.419	180.662
-di cui: PASTI E CONSUMAZIONI FUORI CASA	109.670	109.403		114.210	96.099	102.303	46.534
CONSUMI NON ALIMENTARI	1.477.036	1.368.153		1.227.202	1.497.284	1.316.901	1.200.108
TOTALE CONSUMI	1.939.281	1.794.160		1.707.779	1.948.661	1.806.862	1.680.474

Tav. 9 segue — Valore dei consumi delle famiglie distinte secondo la regione di residenza (spesa media mensile per famiglia — lire)

GRUPPI E CATEGORIE DI CONSUMO	Marche	Lazio	Abruzzi	Molise	Campania	Puglia
PANE E CEREALI	69.045	73.119	67.530	66.665	77.050	69.545
CARNE	182.593	166.073	156.090	142.785	149.600	129.120
PESCE	46.673	43.144	37.977	39.405	54.164	42.702
OLII E GRASSI	37.413	35.571	35.580	34.735	39.994	34.618
LATTE, FORMAGGI E UOVA	60.759	67.352	60.841	54.056	64.301	66.899
PATATE, FRUTTA E ORTAGGI	78.761	87.070	67.915	58.109	76.708	71.141
ZUCCHERO, CAFFÈ, THE, CACAO E ALTRI GENERI ALIMENTARI	31.401	34.338	31.294	37.366	38.600	30.472
BEVANDE	49.624	37.646	42.150	49.275	43.861	40.078
CONSUMI ALIMENTARI E BEVANDE	556.269	544.313	499.377	482.396	544.278	484.575
TABACCO	28.353	31.527	28.596	21.538	34.861	25.580
VESTIARIO E CALZATURE	201.652	131.984	169.366	145.038	129.143	141.672
ABITAZIONE	218.600	291.345	215.638	179.278	234.003	217.343
COMBUSTIBILI ED ENERGIA ELETTRICA	90.410	105.663	89.270	80.462	64.998	60.932
MOBILI, ARTICOLI DI ARREDAMENTO, APPARECCHI, UTENSILERIA E SERVIZI PER LA CASA	172.934	122.094	139.076	98.315	113.627	126.281
SERVIZI SANITARI E SPESE PER LA SALUTE	42.684	39.027	25.359	18.038	16.033	25.494
TRASPORTI E COMUNICAZIONI	350.052	285.158	308.825	189.320	243.336	199.673
RICREAZIONE, SPETTACOLI, ISTRUZIONE E CULTURA	137.317	114.204	113.772	79.049	85.231	74.752
ALTRI BENI E SERVIZI	259.728	208.464	214.897	137.665	180.200	153.453
-di cui: PASTI E CONSUMAZIONI FUORI CASA	95.704	75.778	63.739	42.765	49.065	46.346
CONSUMI NON ALIMENTARI	1.501.730	1.329.466	1.304.799	948.703	1.101.432	1.025.180
TOTALE CONSUMI	2.057.999	1.873.779	1.804.176	1.431.099	1.645.710	1.509.755

Tav. 9 segue — Valore dei consumi delle famiglie distinte secondo la regione di residenza (spesa media mensile per famiglia — lire)

GRUPPI E CATEGORIE DI CONSUMO	Basilicata	Calabria	Sicilia	Sardegna	Italia
PANE E CEREALI	62.797	73.219	79.191	75.917	71.246
CARNE	110.387	127.459	121.840	161.351	141.019
PESCE	25.658	36.937	44.376	42.380	32.028
OLII E GRASSI	33.451	33.268	30.001	33.650	31.979
LATTE, FORMAGGI E UOVA	52.270	58.350	57.125	58.593	62.447
PATATE, FRUTTA E ORTAGGI	49.082	58.314	61.636	68.409	70.499
ZUCCHERO, CAFFÈ, THE, CACAO E ALTRI GENERI ALIMENTARI	29.199	36.319	29.307	39.104	33.404
BEVANDE	37.973	44.406	27.745	44.481	43.657
CONSUMI ALIMENTARI E BEVANDE	400.817	468.272	451.221	523.885	486.279
TABACCO	23.907	27.577	26.659	27.710	26.333
VESTIARIO E CALZATURE	133.908	142.107	121.637	153.365	152.460
ABITAZIONE	186.006	199.258	214.114	279.654	247.466
COMBUSTIBILI ED ENERGIA ELETTRICA	72.739	70.087	46.432	69.214	92.301
MOBILI, ARTICOLI DI ARREDAMENTO, APPARECCHI, UTENSILERIA E SERVIZI PER LA CASA	107.443	139.536	110.057	152.009	136.321
SERVIZI SANITARI E SPESE PER LA SALUTE	16.848	23.384	18.137	36.982	35.451
TRASPORTI E COMUNICAZIONI	191.045	279.668	160.777	276.557	282.750
RICREAZIONE, SPETTACOLI, ISTRUZIONE E CULTURA	62.600	91.065	59.135	123.567	109.449
ALTRI BENI E SERVIZI	152.998	157.772	157.661	176.845	235.980
-di cui: PASTI E CONSUMAZIONI FUORI CASA	46.394	32.184	49.929	49.102	83.485
CONSUMI NON ALIMENTARI	947.494	1.130.454	914.609	1.295.903	1.318.511
TOTALE CONSUMI	1.348.311	1.598.726	1.365.830	1.819.788	1.804.790

DISTRIBUZIONE PER CLASSI DI SPESA

Tav. 10 — Distribuzione percentuale della spesa per decile di famiglie ordinate secondo importi crescenti di spesa

MODALITÀ	DECILI					
	1°	2°	3°	4°	5°	6°
PER RIPARTIZIONE E TIPO DI COMUNE						
ITALIA	2,24	3,72	4,92	6,12	7,39	8,74
-COMUNI CAPOLUOGHI E CON OLTRE 50.000 ABITANTI	1,60	3,63	4,88	6,49	7,83	9,53
-ALTRI COMUNI	2,64	3,78	4,95	5,89	7,11	8,24
NORD CENTRO	1,67	3,11	4,18	5,60	6,75	8,29
-COMUNI CAPOLUOGHI E CON OLTRE 50.000 ABITANTI	1,50	3,55	4,82	6,12	7,50	9,13
-ALTRI COMUNI	1,78	2,84	3,78	5,26	6,26	7,76
ITALIA SETTENTRIONALE	1,76	3,26	4,18	5,38	6,00	7,70
-COMUNI CAPOLUOGHI E CON OLTRE 50.000 ABITANTI	1,67	3,96	5,28	6,06	6,55	8,63
-ALTRI COMUNI	1,81	2,88	3,59	5,01	5,71	7,20
ITALIA NORD - OCCIDENTALE	1,77	3,15	4,08	5,39	5,96	7,52
-COMUNI CAPOLUOGHI E CON OLTRE 50.000 ABITANTI	1,64	3,58	4,84	6,01	6,64	8,86
-ALTRI COMUNI	1,85	2,91	3,67	5,05	5,60	6,79
ITALIA NORD - ORIENTALE	1,74	3,44	4,35	5,37	6,07	7,99
-COMUNI CAPOLUOGHI E CON OLTRE 50.000 ABITANTI	1,71	4,59	5,99	6,14	6,41	8,25
-ALTRI COMUNI	1,75	2,82	3,48	4,95	5,88	7,85
ITALIA CENTRALE	1,44	2,73	4,18	6,16	8,69	9,84
-COMUNI CAPOLUOGHI E CON OLTRE 50.000 ABITANTI	1,18	2,77	3,96	6,23	9,27	10,07
-ALTRI COMUNI	1,69	2,69	4,39	6,09	8,12	9,62
MEZZOGIORNO	3,66	5,23	6,77	7,42	8,99	9,84
-COMUNI CAPOLUOGHI E CON OLTRE 50.000 ABITANTI	1,87	3,83	5,05	7,46	8,71	10,56
-ALTRI COMUNI	4,72	6,05	7,78	7,40	9,15	9,42
PER CONDIZIONE SOCIO-ECONOMICA DEL CAPOFAMIGLIA						
-INDIPENDENTI	0,52	1,42	2,91	4,05	5,85	6,99
IMPREDITORI E LIBERI PROFESSIONISTI	0,09	0,32	1,17	2,41	3,56	4,27
LAVORATORI IN PROPRIO	0,64	1,72	3,40	4,51	6,48	7,74
-AGRICOLTURA	1,73	4,62	5,90	5,48	8,94	9,93
-INDUSTRIA	0,27	0,88	3,01	4,07	6,04	7,17
-ALTRE ATTIVITA'	0,46	1,10	2,62	4,41	5,76	7,23
-DIPENDENTI	0,68	2,09	3,61	5,47	7,50	9,64
DIRIGENTI E IMPIEGATI	0,39	1,25	2,78	3,99	6,49	7,99
-AGRICOLTURA E INDUSTRIA	0,23	0,87	2,25	2,51	4,18	6,91
-ALTRE ATTIVITA'	0,44	1,38	2,95	4,45	7,22	8,34
OPERAI E ASSIMILATI	0,96	2,93	4,44	6,95	8,50	11,29
-AGRICOLTURA	2,91	6,00	8,72	8,47	9,16	12,37
-INDUSTRIA	0,90	2,40	4,19	6,58	8,40	12,03
-ALTRE ATTIVITA'	0,65	3,22	3,96	7,30	8,54	9,74
COMPLESSO CONDIZIONI PROFESSIONALI	0,63	1,88	3,39	5,02	6,98	8,81
-AGRICOLTURA	2,03	4,73	6,35	6,36	8,74	9,97
-RAMI EXTRA-AGRICOLI	0,51	1,63	3,13	4,91	6,82	8,71
PERSONE IN CONDIZIONE NON PROFESSIONALE	6,59	8,68	9,06	9,07	8,49	8,54
-AVENTI LA PENSIONE QUALE PRINCIPALE MEZZO DI SOSTENTAMENTO	6,81	9,03	9,20	9,22	8,51	8,47
-AVENTI ALTRO MEZZO DI SOSTENTAMENTO	4,64	5,54	7,81	7,73	8,34	9,20
TOTALE	2,24	3,72	4,92	6,12	7,39	8,74
PERCETTORI DI REDDITO DA LAVORO O DA ATTIVITA' IN PROPRIO						
-A 1 PERCETTORE DI REDDITO	0,99	2,69	4,82	6,97	8,74	10,94
-B 2 PERCETTORI DI REDDITO	0,17	0,96	1,95	3,20	5,28	7,03
-C 3 E PIU' PERCETTORI DI REDDITO	0,11	0,66	1,45	1,94	3,29	4,54

Tav. 10 segue — Distribuzione percentuale della spesa per decile di famiglie ordinate secondo importi crescenti di spesa

MODALITÀ	DECILI					Totale
	7°	8°	9°	10°		
				10°	di cui 5% più elevato	
PER RIPARTIZIONE E TIPO DI COMUNE						
ITALIA	10,27	12,33	15,70	28,58	17,98	100,00
-COMUNI CAPOLUOGHI E CON OLTRE 50.000 ABITANTI	11,23	13,13	16,43	25,26	14,28	100,00
-ALTRI COMUNI	9,67	11,83	15,24	30,65	20,29	100,00
NORD CENTRO	10,28	12,36	16,83	30,92	19,51	100,00
-COMUNI CAPOLUOGHI E CON OLTRE 50.000 ABITANTI	11,14	13,12	17,27	25,86	14,36	100,00
-ALTRI COMUNI	9,73	11,87	16,56	34,16	22,80	100,00
ITALIA SETTENTRIONALE	9,93	12,54	16,16	33,09	21,26	100,00
-COMUNI CAPOLUOGHI E CON OLTRE 50.000 ABITANTI	10,73	13,13	16,39	27,60	15,93	100,00
-ALTRI COMUNI	9,49	12,21	16,04	36,05	24,13	100,00
ITALIA NORD - OCCIDENTALE	9,60	12,01	15,57	34,94	22,90	100,00
-COMUNI CAPOLUOGHI E CON OLTRE 50.000 ABITANTI	11,44	13,32	15,89	27,78	15,70	100,00
-ALTRI COMUNI	8,59	11,30	15,39	38,85	26,83	100,00
ITALIA NORD - ORIENTALE	10,46	13,37	17,12	30,10	18,61	100,00
-COMUNI CAPOLUOGHI E CON OLTRE 50.000 ABITANTI	9,58	12,83	17,20	27,30	16,31	100,00
-ALTRI COMUNI	10,93	13,67	17,07	31,59	19,83	100,00
ITALIA CENTRALE	11,20	11,90	18,59	25,27	14,93	100,00
-COMUNI CAPOLUOGHI E CON OLTRE 50.000 ABITANTI	11,89	13,11	18,91	22,61	11,41	100,00
-ALTRI COMUNI	10,54	10,72	18,29	27,84	18,33	100,00
MEZZOGIORNO	10,24	12,25	12,87	22,72	14,18	100,00
-COMUNI CAPOLUOGHI E CON OLTRE 50.000 ABITANTI	11,48	13,13	14,23	23,67	14,09	100,00
-ALTRI COMUNI	9,52	11,74	12,07	22,16	14,23	100,00
PER CONDIZIONE SOCIO-ECONOMICA DEL CAPOFAMIGLIA						
-INDIPENDENTI	9,19	12,55	18,09	38,43	25,08	100,00
IMPRENDITORI E LIBERI PROFESSIONISTI	6,69	10,07	17,35	54,07	36,91	100,00
LAVORATORI IN PROPRIO	9,88	13,24	18,30	34,08	21,79	100,00
-AGRICOLTURA	9,49	12,48	15,14	26,29	14,97	100,00
-INDUSTRIA	10,65	12,52	21,65	33,74	22,00	100,00
-ALTRE ATTIVITA'	9,50	14,08	17,23	37,61	24,51	100,00
-DIPENDENTI	11,38	13,76	16,78	29,09	18,11	100,00
DIRIGENTI E IMPIEGATI	10,43	13,78	17,92	34,98	22,03	100,00
-AGRICOLTURA E INDUSTRIA	9,27	15,06	17,32	41,39	25,98	100,00
-ALTRE ATTIVITA'	10,79	13,37	18,11	32,96	20,78	100,00
OPERAI E ASSIMILATI	12,34	13,74	15,63	23,20	14,19	100,00
-AGRICOLTURA	10,81	12,48	12,82	16,26	10,27	100,00
-INDUSTRIA	12,03	14,18	15,44	23,85	15,71	100,00
-ALTRE ATTIVITA'	13,22	13,23	16,60	23,55	12,28	100,00
COMPLESSO CONDIZIONI PROFESSIONALI	10,69	13,38	17,19	32,03	20,30	100,00
-AGRICOLTURA	10,19	13,33	14,42	23,87	14,11	100,00
-RAMI EXTRA-AGRICOLI	10,74	13,38	17,43	32,74	20,84	100,00
PERSONE IN CONDIZIONE NON PROFESSIONALE	9,13	9,49	11,68	19,27	11,73	100,00
-AVENTI LA PENSIONE QUALE PRINCIPALE MEZZO DI SOSTENTAMENTO	9,23	9,58	11,50	18,44	10,82	100,00
-AVENTI ALTRO MEZZO DI SOSTENTAMENTO	8,22	8,73	13,25	26,53	19,82	100,00
T O T A L E	10,27	12,33	15,70	28,58	17,98	100,00
PERCETTORI DI REDDITO DA LAVORO O DA ATTIVITA' IN PROPRIO						
-A 1 PERCETTORE DI REDDITO	11,53	13,37	15,11	24,84	15,49	100,00
-B 2 PERCETTORI DI REDDITO	10,44	13,47	19,19	38,32	23,51	100,00
-C 3 E PIU' PERCETTORI DI REDDITO	6,47	11,93	21,05	48,57	34,98	100,00

Tav. 11 — Distribuzione delle famiglie e della spesa secondo le classi di spesa mensile familiare

GRUPPI E CATEGORIE DI CONSUMO	CLASSI DI SPESA MENSILE PER FAMIGLIA - LIRE							
	fino a 400.000	da 400.001 a 600.000	da 600.001 a 800.000	da 800.001 a 1.000.000	da 1.000.001 a 1.200.000	da 1.200.001 a 1.400.000	da 1.400.001 a 1.600.000	da 1.600.001 a 1.800.000
PERCENTUALI SALVO DIVERSA INDICAZIONE								
FAMIGLIE	4,3	7,4	9,0	9,4	9,1	8,7	7,9	7,4
SPESA COMPLESSIVA	0,7	2,1	3,5	4,7	5,5	6,3	6,6	6,9
NUMERO MEDIO DI COMPONENTI PER FAMIGLIA	1,32	1,67	2,06	2,44	2,68	2,95	3,20	3,21
SPESA MEDIA MENSILE PER FAMIGLIA - LIRE								
PANE E CEREALI	25.371	35.189	45.185	53.327	60.546	67.856	75.031	77.843
-PANE	12.676	17.325	22.153	25.101	27.391	31.064	32.879	34.031
-PASTA	5.675	7.410	8.868	11.293	12.593	13.832	15.423	15.869
CARNE	37.697	57.916	76.489	95.821	112.990	130.596	144.321	156.764
-CARNE BOVINA	20.159	29.801	37.615	49.548	57.300	65.868	72.480	79.100
-POLLAME	6.779	10.144	12.999	14.963	17.412	20.723	21.374	23.547
-ALTRE CARNI (ESCLUSI I SALUMI)	4.156	8.168	11.748	13.703	17.144	19.188	22.423	23.578
PESCE	7.753	12.377	17.448	21.578	24.828	30.140	32.222	37.729
OLII E GRASSI	10.384	15.231	19.702	23.253	26.346	29.831	32.030	34.354
-OLIO DI OLIVA E DI SEMI	8.295	12.134	15.551	18.421	20.688	23.806	25.605	27.440
LATTE, FORMAGGI E UOVA	22.067	30.372	36.839	45.755	53.278	58.891	65.199	69.792
-LATTE	8.987	11.263	13.157	16.258	19.138	20.689	22.493	23.291
-FORMAGGI	9.624	14.437	17.854	22.879	26.798	29.789	34.347	37.734
-UOVA	3.456	4.672	5.828	6.618	7.342	8.413	8.359	8.767
PATATE, FRUTTA E ORTAGGI	19.613	29.085	38.581	49.646	56.197	66.302	71.779	78.594
-FRUTTA FRESCA E SECCA	9.925	14.506	18.910	24.925	28.241	33.732	36.426	40.164
ZUCCHERO, CAFFE', THE, CACAO								
E ALTRI GENERI ALIMENTARI	10.710	16.234	21.151	24.405	27.848	31.200	34.240	36.182
-ZUCCHERO	2.642	3.434	4.014	4.474	5.075	5.499	5.792	6.121
-CAFFE', THE E SURROGATI	5.888	9.258	12.318	13.370	15.109	16.877	18.020	19.123
BEVANDE	7.453	13.358	20.353	26.339	30.900	36.529	42.225	47.722
-ACQUA MINERALE	2.117	2.942	3.832	5.281	5.512	6.734	7.240	8.758
-VINO	3.990	7.879	12.328	14.619	16.381	18.378	21.441	24.227
CONSUMI ALIMENTARI E BEVANDE	141.048	209.762	275.748	340.124	392.933	451.345	497.047	538.980
TABACCO	2.056	6.104	12.101	16.063	22.123	25.815	28.187	30.445
VESTIARIO E CALZATURE	8.163	21.409	35.568	54.468	68.090	97.877	116.718	130.040
-ARTICOLI CONFEZIONATI	1.558	4.690	11.149	18.493	22.947	39.976	49.527	52.696
-CALZATURE	2.608	7.132	10.291	14.923	18.920	25.236	28.466	31.687
ABITAZIONE	82.825	129.333	162.413	180.573	199.613	213.883	225.537	250.162
-AFFITTO E SUBAFFITTO	20.310	30.603	39.491	45.664	54.894	55.617	57.627	50.518
-VALORE LOCATIVO	54.030	82.323	99.735	106.147	109.936	121.150	127.315	149.331
-SPESE PER MANUTENZIONE E RIPARAZIONI	180	658	665	2.206	2.666	3.498	5.232	9.075
COMBUSTIBILI ED ENERGIA ELETTRICA	27.059	39.651	48.022	57.035	67.354	76.797	82.495	92.060
-ENERGIA ELETTRICA	15.521	18.270	20.998	23.549	26.149	28.480	29.960	30.509
-GAS	8.789	14.069	17.411	20.715	23.280	25.580	25.937	29.490
-KEROSENE ED ALTRI COMBUSTIBILI	566	997	1.743	2.430	4.334	7.231	6.666	9.361
-SPESE PER RISCALDAMENTO CENTRALE	780	3.702	4.537	6.581	9.282	11.231	15.062	17.351

Tav. 11 segue — Distribuzione delle famiglie e della spesa secondo le classi di spesa mensile familiare

GRUPPI E CATEGORIE DI CONSUMO	CLASSI DI SPESA MENSILE PER FAMIGLIA - LIRE							
	fino a 400.000	da 400.001 a 600.000	da 600.001 a 800.000	da 800.001 a 1.000.000	da 1.000.001 a 1.200.000	da 1.200.001 a 1.400.000	da 1.400.001 a 1.600.000	da 1.600.001 a 1.800.000
SEGUE SPESA MEDIA MENSILE PER FAMIGLIA - LIRE								
MOBILI, ARTICOLI DI ARREDAMENTO, APPARECCHI, UTENSILERIA E SERVIZI PER LA CASA	11.862	24.473	34.221	47.791	59.662	69.013	85.467	105.218
- MOBILI IN LEGNO	-	3	292	503	622	606	2.013	3.585
- LENZUOLA, COPERTE E ALTRA BIANCHERIA PER LA CASA	495	1.270	1.953	2.425	3.421	4.557	5.374	6.070
- PENTOLE, POSATE E ALTRE STOVIGLIE PER LA CASA	556	1.243	1.585	2.045	2.491	3.137	5.141	4.686
- CUCINE, STUFE, SCALDABAGNI	-	54	197	264	802	1.145	1.153	1.912
- FRIGORIFERI	141	308	62	579	818	875	481	2.996
- LAVATRICI	-	397	532	613	1.180	990	1.643	2.106
- LAVASTOVIGLIE	-	-	-	-	-	11	10	-
- DETERSIVI E DETERGENTI	6.886	12.201	15.333	20.373	23.313	25.023	29.181	32.951
- SERVIZI DOMESTICI	40	491	584	493	1.274	1.403	1.163	2.119
- LAVANDERIA E TINTORIA	1.267	2.764	4.635	6.524	8.807	11.304	12.404	13.648
SERVIZI SANITARI E SPESE PER LA SALUTE	4.977	8.177	10.213	14.997	17.729	18.812	23.213	26.924
- ONORARI MEDICI E SIMILI	714	2.063	2.216	4.118	5.377	5.598	5.485	8.170
- MEDICINALI	3.688	4.764	5.382	6.975	7.362	7.758	9.663	9.994
TRASPORTI E COMUNICAZIONI	8.727	24.285	47.208	75.140	114.067	147.234	180.361	212.684
- SCOOTERS E MOTOCICLETTE	-	-	-	118	378	1.339	1.120	933
- BICICLETTE	-	66	69	63	165	201	692	362
- ASSICURAZIONE VEICOLI	116	401	1.483	2.410	5.582	12.649	15.859	20.456
- BENZINA PER VEICOLI	2.446	10.636	25.566	45.477	69.533	85.219	102.742	118.278
- TRAM, AUTOBUS, TAXI	1.071	1.884	3.358	4.370	5.672	6.303	7.759	8.460
- TELEFONO	4.324	9.541	12.855	15.950	18.925	22.372	23.595	25.527
RICREAZIONE, SPETTACOLI, ISTRUZIONE E CULTURA	5.565	11.502	20.154	30.768	43.183	60.326	82.271	98.283
- GIORNALI E RIVISTE	1.478	3.305	5.995	7.634	10.614	12.629	14.734	16.217
- LIBRI	117	488	956	2.074	3.592	4.421	6.880	9.416
- TASSE SCOLASTICHE E ALTRE SPESE PER L'ISTRUZIONE	-	88	238	746	1.178	2.355	3.344	4.926
- APPARECCHI RADIO, TV, GIRADISCHI, REGISTRATORI, DISCHI, FONOCASSETTE	57	300	754	2.216	2.735	4.873	9.178	8.223
- MACCHINE FOTOCINEMATOGRAFICHE, PELLICOLE	31	179	327	1.280	2.039	3.581	5.468	6.316
- ARTICOLI SPORTIVI E DA CAMPEGGIO	21	37	74	343	302	810	1.069	998
- PIANTE E FIORI	1.544	2.187	3.304	4.705	5.821	7.039	7.876	10.547
- GIOCATTOLI	313	878	2.049	2.063	3.090	5.286	7.875	8.826
- SERVIZI RICREATIVI	58	675	1.833	3.369	6.047	9.065	13.068	18.160
- ABBONAMENTI RADIO-TV	1.033	2.017	2.392	2.888	3.544	4.706	5.319	5.007
ALTRI BENI E SERVIZI	10.510	29.788	54.045	81.580	112.758	138.343	176.660	209.365
- DENARO DATO AI FIGLI	687	2.345	5.162	10.872	13.701	21.435	27.340	38.348
- SAPONETTE E ARTICOLI IGIENICI	3.188	6.168	8.742	12.710	16.620	17.704	21.236	24.457
- BARBIERE E PARRUCCHIERE	1.563	6.028	10.838	14.753	21.492	24.786	27.524	35.729
- BORSE E ARTICOLI IN PELLE	18	261	482	429	684	1.352	1.783	2.194
- ARGENTERIA, GIOIELLI, BIGIOTTERIA, OROLOGI E SIMILI	19	123	468	692	609	2.394	2.511	2.945
- ARTICOLI DI CANCELLERIA	29	190	385	826	1.631	2.131	3.666	3.763
- ALBERGHI, PENSIONI, GITE E VIAGGI	4.195	12.884	24.090	36.539	49.378	57.057	77.975	82.769
di cui: PASTI E CONSUMAZIONI FUORI CASA	4.159	12.543	23.227	34.156	45.869	52.833	71.928	75.361
CONSUMI NON ALIMENTARI	161.744	294.722	423.945	558.415	704.579	848.100	1.000.909	1.155.181
TOTALE CONSUMI	302.792	504.484	699.693	898.539	1.097.512	1.299.445	1.497.956	1.694.161

Tav. 11 segue — Distribuzione delle famiglie e della spesa secondo le classi di spesa mensile familiare

GRUPPI E CATEGORIE DI CONSUMO	CLASSI DI SPESA MENSILE PER FAMIGLIA - LIRE								Totale
	da 1.800.001 a 2.000.000	da 2.000.001 a 2.200.000	da 2.200.001 a 2.400.000	da 2.400.001 a 2.600.000	da 2.600.001 a 2.800.000	da 2.800.001 a 3.000.000	oltre 3.000.000		
PERCENTUALI SALVO DIVERSA INDICAZIONE									
FAMIGLIE	6,4	5,0	4,2	3,4	2,7	2,3	12,8	100,0	
SPESA COMPLESSIVA	6,7	5,8	5,3	4,8	4,0	3,6	33,5	100,0	
NUMERO MEDIO DI COMPONENTI PER FAMIGLIA	3,39	3,49	3,58	3,59	3,62	3,68	3,73	2,91	
SPESA MEDIA MENSILE PER FAMIGLIA - LIRE									
PANE E CEREALI	82.739	86.878	89.978	94.481	95.004	99.519	108.828	71.246	
-PANE	35.648	36.888	36.899	39.646	39.645	40.733	41.326	30.796	
-PASTA	15.671	16.547	17.908	18.770	17.641	18.879	20.227	14.107	
CARNE	166.657	179.022	181.976	196.471	195.058	212.531	238.982	141.019	
-CARNE BOVINA	84.434	92.054	93.368	97.604	100.709	105.572	120.530	71.404	
-POLLAME	24.862	25.277	25.514	27.820	29.680	27.422	32.474	20.884	
-ALTRE CARNI (ESCLUSI I SALUMI)	25.794	27.630	27.431	31.835	28.680	34.775	38.595	21.638	
PESCE	37.225	39.725	40.945	43.942	47.119	44.480	55.536	32.028	
OLII E GRASSI	36.156	37.676	38.120	46.751	45.390	44.000	52.926	31.979	
-OLIO DI OLIVA E DI SEMI	28.851	29.605	29.249	37.683	36.409	35.241	41.886	25.369	
LATTE, FORMAGGI E UOVA	72.929	77.889	79.355	81.878	86.435	87.368	96.628	62.447	
-LATTE	24.796	26.250	26.538	27.052	28.689	28.922	30.060	21.183	
-FORMAGGI	39.130	42.004	43.051	44.912	47.986	48.550	55.348	33.186	
-UOVA	9.003	9.635	9.766	9.914	9.760	9.896	11.220	8.078	
PATATE, FRUTTA E ORTAGGI	81.957	88.992	91.074	97.179	100.477	106.032	117.776	70.499	
-FRUTTA FRESCA E SECCA	43.941	46.894	47.948	50.757	53.180	57.531	63.304	46.627	
ZUCCHERO, CAFFE', THE, CACAO									
E ALTRI GENERI ALIMENTARI	39.888	39.805	42.416	44.166	46.065	46.299	53.139	33.404	
-ZUCCHERO	6.650	6.681	6.998	7.015	7.940	8.300	8.243	5.749	
-CAFFE', THE E SURROGATI	20.221	20.037	21.348	22.782	23.759	23.129	26.539	17.513	
BEVANDE	48.740	54.945	61.950	66.520	65.369	68.867	87.062	43.657	
-ACQUA MINERALE	8.800	10.228	10.681	12.363	10.886	11.955	15.802	7.986	
-VINO	22.891	26.161	30.225	32.292	32.185	33.094	41.569	21.888	
CONSUMI ALIMENTARI E BEVANDE	566.291	604.932	625.814	671.388	680.917	709.096	810.877	486.279	
TABACCO	33.828	34.417	37.102	38.392	39.637	41.476	44.578	26.333	
VESTIARIO E CALZATURE	164.227	186.285	215.191	246.656	274.455	280.478	451.008	152.460	
-ARTICOLI CONFEZIONATI	69.876	76.212	96.300	110.218	125.703	133.852	206.944	65.482	
-CALZATURE	37.872	43.596	48.301	48.773	56.115	56.530	73.609	31.971	
ABITAZIONE	263.338	278.917	286.608	307.046	312.813	342.772	470.385	247.466	
-AFFITTO E SUBAFFITTO	52.271	56.150	53.319	55.027	45.896	46.005	44.003	47.291	
-VALORE LOCATIVO	157.106	161.725	166.247	176.965	194.705	193.745	224.361	138.503	
-SPESE PER MANUTENZIONE E RIPARAZIONI	8.074	9.947	13.728	9.482	12.617	27.656	99.634	17.566	
COMBUSTIBILI ED ENERGIA ELETTRICA	102.037	109.646	120.604	126.402	138.260	144.951	187.633	92.301	
-ENERGIA ELETTRICA	31.130	33.669	34.445	34.839	36.764	37.391	41.000	28.998	
-GAS	34.036	35.463	34.404	43.664	39.682	40.719	48.703	28.612	
-KEROSENE ED ALTRI COMBUSTIBILI	13.070	15.633	17.002	17.955	23.906	23.095	40.943	12.068	
-SPESE PER RISCALDAMENTO CENTRALE	16.714	17.378	24.747	24.184	27.930	32.020	42.721	16.369	

Tav. 11 segue — Distribuzione delle famiglie e della spesa secondo le classi di spesa mensile familiare

GRUPPI E CATEGORIE DI CONSUMO	CLASSI DI SPESA MENSILE PER FAMIGLIA - LIRE							Totale
	da 1.800.001 a 2.000.000	da 2.000.001 a 2.200.000	da 2.200.001 a 2.400.000	da 2.400.001 a 2.600.000	da 2.600.001 a 2.800.000	da 2.800.001 a 3.000.000	oltre 3.000.000	
SEGUE SPESA MEDIA MENSILE PER FAMIGLIA - LIRE								
MOBILI, ARTICOLI DI ARREDAMENTO, APPARECCHI, UTENSILERIA E SERVIZI PER LA CASA	120.152	135.257	158.745	172.512	200.648	215.402	494.370	136.321
- MOBILI IN LEGNO	4.524	9.124	9.321	12.952	22.346	34.845	180.541	26.649
- LENZUOLA, COPERTE E ALTRA BIANCHERIA PER LA CASA	9.369	8.090	10.650	13.061	16.554	18.607	26.031	8.191
- PENTOLE, POSATE E ALTRE STOVIGLIE PER LA CASA	6.166	6.320	8.197	8.131	7.004	9.970	17.369	5.670
- CUCINE, STUFE, SCALDABAGNI	1.158	1.133	1.298	1.088	2.639	3.342	5.699	1.549
- FRIGORIFERI	1.793	2.658	2.683	1.649	537	3.211	5.066	1.649
- LAVATRICI	1.991	3.030	2.495	4.462	9.110	4.150	6.213	2.283
- LAVASTOVIGLIE	28	496	1.240	224	328	832	1.495	307
- DETERSIVI E DETERGENTI	35.057	36.075	37.627	40.711	42.435	39.864	45.957	28.471
- SERVIZI DOMESTICI	1.709	3.766	5.829	6.741	4.502	6.584	19.357	4.141
- LAVANDERIA E TINTORIA	15.648	18.743	19.585	23.570	21.964	23.190	31.882	13.820
SERVIZI SANITARI E SPESE PER LA SALUTE	34.237	35.777	45.950	39.840	54.690	56.412	119.029	35.451
- ONORARI MEDICI E SIMILI	13.398	11.237	19.690	16.491	26.410	17.714	52.103	13.660
- MEDICINALI	11.328	12.540	13.993	14.117	15.328	15.268	18.301	10.019
TRASPORTI E COMUNICAZIONI	240.644	286.919	324.435	343.069	396.371	419.627	1.102.297	282.750
- SCOOTERS E MOTOCICLETTE	1.437	1.619	2.112	3.395	6.117	11.649	17.619	3.378
- BICICLETTE	298	725	2.356	1.044	1.874	1.823	2.197	694
- ASSICURAZIONE VEICOLI	27.705	33.874	44.789	46.731	48.960	58.576	81.614	24.785
- BENZINA PER VEICOLI	130.804	152.515	155.643	161.989	176.377	177.816	221.843	103.245
- TRAM, AUTOBUS, TAXI	11.824	13.307	13.788	13.208	15.188	16.918	20.379	9.049
- TELEFONO	25.560	28.567	30.002	31.971	33.599	32.883	40.595	23.222
RICREAZIONE, SPETTACOLI, ISTRUZIONE E CULTURA	116.963	141.344	163.678	182.982	195.698	207.223	337.096	109.449
- GIORNALI E RIVISTE	17.291	19.878	20.501	23.149	22.437	22.908	31.433	14.884
- LIBRI	11.625	17.294	18.984	22.908	29.507	29.402	56.707	14.167
- TASSE SCOLASTICHE E ALTRE SPESE PER L'ISTRUZIONE	5.138	8.382	10.205	13.891	15.756	18.191	29.427	7.286
- APPARECCHI RADIO, TV, GIRADISCHI, REGISTRATORI, DISCHI, FONOCASSETTE	12.952	13.506	19.947	19.388	22.032	18.743	37.921	11.173
- MACCHINE FOTOCINEMATOGRAFICHE, PELLICOLE	6.138	10.243	12.117	11.330	9.359	11.125	21.362	6.595
- ARTICOLI SPORTIVI E DA CAMPEGGIO	1.661	3.351	1.086	3.083	2.512	1.470	4.585	1.410
- PIANTE E FIORI	11.799	13.848	14.246	17.893	15.698	19.634	26.560	10.430
- GIOCATTOLI	11.261	11.691	14.938	15.482	16.888	19.801	25.043	9.037
- SERVIZI RICREATIVI	20.476	24.021	27.756	29.695	34.596	37.647	57.934	18.124
- ABBONAMENTI RADIO-TV	5.574	5.776	5.333	7.088	6.422	8.293	7.378	4.619
ALTRI BENI E SERVIZI	255.430	281.950	317.395	378.002	406.487	477.039	709.249	235.980
- DENARO DATO AI FIGLI	42.453	52.038	69.475	75.152	76.546	85.966	156.664	44.625
- SAPONETTE E ARTICOLI IGIENICI	28.780	29.688	33.251	33.693	38.187	43.390	47.048	23.009
- BARBIERE E PARRUCCHIERE	38.259	42.148	44.113	47.977	47.997	51.064	65.303	30.641
- BORSE E ARTICOLI IN PELLE	2.136	2.654	4.180	3.418	5.633	5.304	8.234	2.472
- ARGENTERIA, GIOIELLI, BIGIOTTERIA, OROLOGI E SIMILI	2.872	7.294	6.714	7.901	6.396	12.429	25.408	5.598
- ARTICOLI DI CANCELLERIA	4.635	6.891	7.542	8.229	8.563	8.076	11.160	4.107
- ALBERGHI, PENSIONI, GITE E VIAGGI	115.179	116.559	126.101	166.269	181.335	230.311	312.673	102.703
di cui: PASTI E CONSUMAZIONI FUORI CASA	99.963	101.322	103.883	118.884	145.264	170.607	230.029	83.485
CONSUMI NON ALIMENTARI	1.330.856	1.490.512	1.669.708	1.834.901	2.019.059	2.185.380	3.915.645	1.318.511
TOTALE CONSUMI	1.897.147	2.095.444	2.295.522	2.506.289	2.699.976	2.894.476	4.726.522	1.804.790

Tav. 12 — Distribuzione delle famiglie e della spesa secondo le classi di spesa mensile familiare e la ripartizione territoriale

A - NORD-CENTRO

GRUPPI E CATEGORIE DI CONSUMO	CLASSI DI SPESA MENSILE PER FAMIGLIA - LIRE							
	fino a 400.000	da 400.001 a 600.000	da 600.001 a 800.000	da 800.001 a 1.000.000	da 1.000.001 a 1.200.000	da 1.200.001 a 1.400.000	da 1.400.001 a 1.600.000	da 1.600.001 a 1.800.000
PERCENTUALI SALVO DIVERSA INDICAZIONE								
FAMIGLIE	3,3	6,1	8,1	8,7	8,8	8,5	8,1	7,6
SPESA COMPLESSIVA	0,5	1,6	2,9	4,0	5,2	5,7	6,3	6,7
NUMERO MEDIO DI COMPONENTI PER FAMIGLIA	1,25	1,45	1,73	2,12	2,42	2,70	2,94	3,01
SPESA MEDIA MENSILE PER FAMIGLIA - LIRE								
PANE E CEREALI	23.557	31.362	39.966	47.862	55.609	62.401	70.244	73.087
CARNE	38.126	52.914	72.233	91.244	109.005	126.839	139.836	152.278
PESCE	4.288	7.314	11.703	14.503	17.831	22.920	25.055	30.550
OLII E GRASSI	10.878	14.953	18.950	21.970	24.554	27.747	29.611	31.176
LATTE, FORMAGGI E UOVA	21.715	29.517	36.746	44.829	51.904	56.997	62.337	66.932
PATATE, FRUTTA E ORTAGGI	18.618	27.894	36.899	49.030	53.884	65.288	70.830	77.327
ZUCCHERO, CAFFÈ, THE, CACAO E ALTRI GENERI ALIMENTARI	11.118	16.078	20.188	24.064	26.361	28.717	32.774	34.298
BEVANDE	7.441	12.762	19.945	26.246	30.945	36.071	43.460	49.089
CONSUMI ALIMENTARI E BEVANDE	135.741	192.794	256.630	319.748	370.093	426.980	474.147	514.737
TABACCO	1.880	4.951	9.897	13.858	19.717	22.778	26.265	28.071
VESTIARIO E CALZATURE	8.710	19.694	34.798	51.206	64.893	88.646	115.231	127.110
ABITAZIONE	85.874	135.825	169.899	187.695	207.417	220.883	227.145	255.256
COMBUSTIBILI ED ENERGIA ELETTRICA	29.932	46.000	54.287	64.010	74.944	87.917	90.509	100.823
MOBILI, ARTICOLI DI ARREDAMENTO, APPARECCHI, UTENSILERIA E SERVIZI PER LA CASA	10.176	21.632	32.443	46.363	55.751	66.965	79.647	99.351
SERVIZI SANITARI E SPESE PER LA SALUTE	6.855	9.793	13.153	17.065	19.590	21.104	25.792	29.670
TRASPORTI E COMUNICAZIONI	11.244	25.937	46.229	75.128	116.143	146.804	181.391	212.809
RICREAZIONE, SPETTACOLI, ISTRUZIONE E CULTURA	7.238	12.813	23.512	35.167	47.488	66.540	88.375	106.226
ALTRI BENI E SERVIZI	13.320	35.128	60.000	88.876	122.146	147.989	190.170	222.169
di cui: PASTI E CONSUMAZIONI FUORI CASA	6.722	16.928	26.950	42.151	55.931	61.568	85.944	87.615
CONSUMI NON ALIMENTARI	175.229	311.773	444.218	579.368	728.089	869.626	1.024.525	1.181.485
TOTALE CONSUMI	310.970	504.567	700.848	899.116	1.098.182	1.296.606	1.498.672	1.696.222

Tav. 12 segue — Distribuzione delle famiglie e della spesa secondo le classi di spesa mensile familiare e la ripartizione territoriale

segue A - NORD-CENTRO

GRUPPI E CATEGORIE DI CONSUMO	CLASSI DI SPESA MENSILE PER FAMIGLIA - LIRE							Totale
	da 1.800.001 a 2.000.000	da 2.000.001 a 2.200.000	da 2.200.001 a 2.400.000	da 2.400.001 a 2.600.000	da 2.600.001 a 2.800.000	da 2.800.001 a 3.000.000	oltre 3.000.000	
PERCENTUALI SALVO DIVERSA INDICAZIONE								
FAMIGLIE	6,8	5,3	4,5	3,9	3,0	2,6	14,8	100,0
SPESA COMPLESSIVA	6,7	5,7	5,3	5,1	4,2	3,9	36,2	100,0
NUMERO MEDIO DI COMPONENTI PER FAMIGLIA	3,13	3,35	3,33	3,39	3,50	3,56	3,63	2,77
SPESA MEDIA MENSILE PER FAMIGLIA - LIRE								
PANE E CEREALI	77.778	83.142	85.889	89.684	90.828	98.256	106.789	69.651
CARNE	159.658	173.162	179.496	190.453	190.706	212.358	236.861	143.348
PESCE	28.731	31.299	32.205	35.182	39.311	36.131	44.268	25.767
OLII E GRASSI	32.513	34.323	34.662	39.847	39.843	43.363	48.544	30.644
LATTE, FORMAGGI E UOVA	70.936	76.221	76.204	78.456	83.977	85.240	95.282	63.106
PATATE, FRUTTA E ORTAGGI	81.091	87.119	89.522	94.865	98.360	105.159	114.801	71.991
ZUCCHERO, CAFFE', THE, CACAO								
E ALTRI GENERI ALIMENTARI	37.772	37.150	40.435	40.694	43.285	45.520	52.291	33.251
BEVANDE	48.889	55.483	64.286	65.695	65.438	69.844	84.767	46.002
CONSUMI ALIMENTARI E BEVANDE	537.368	577.899	602.699	634.876	651.748	695.871	783.603	483.760
TABACCO	29.873	31.834	32.540	35.896	36.347	39.919	41.434	25.144
VESTITARIO E CALZATURE	159.748	172.769	204.328	235.446	264.453	267.506	448.664	160.729
ABITAZIONE	264.622	284.002	288.368	314.547	312.342	334.256	458.269	260.109
COMBUSTIBILI ED ENERGIA ELETTRICA	113.331	122.625	133.370	142.526	145.719	155.647	203.949	107.167
MOBILI, ARTICOLI DI ARREDAMENTO, APPARECCHI,								
UTENSILERIA E SERVIZI PER LA CASA	112.772	126.357	148.440	157.384	191.903	208.168	487.710	143.478
SERVIZI SANITARI E SPESE PER LA SALUTE	39.870	37.783	50.649	43.362	59.894	63.530	128.848	42.440
TRASPORTI E COMUNICAZIONI	245.314	290.237	329.217	350.899	397.663	422.717	1.105.689	312.999
RICREAZIONE, SPETTACOLI, ISTRUZIONE E CULTURA	121.972	150.415	164.393	190.090	200.612	212.251	336.609	123.517
ALTRI BENI E SERVIZI	273.228	301.746	341.370	400.389	438.087	494.301	727.653	270.101
di cui: PASTI E CONSUMAZIONI FUORI CASA	116.016	117.775	121.333	134.091	165.293	182.403	242.191	101.259
CONSUMI NON ALIMENTARI	1.360.730	1.517.768	1.692.675	1.870.539	2.047.020	2.198.295	3.938.825	1.445.684
TOTALE CONSUMI	1.898.098	2.095.667	2.295.374	2.505.415	2.698.768	2.894.166	4.722.428	1.929.444

Tav. 12 segue — Distribuzione delle famiglie e della spesa secondo le classi di spesa mensile familiare e la ripartizione territoriale

B - ITALIA SETTENTRIONALE

GRUPPI E CATEGORIE DI CONSUMO	CLASSI DI SPESA MENSILE PER FAMIGLIA - LIRE							
	fino a 400.000	da 400.001 a 600.000	da 600.001 a 800.000	da 800.001 a 1.000.000	da 1.000.001 a 1.200.000	da 1.200.001 a 1.400.000	da 1.400.001 a 1.600.000	da 1.600.001 a 1.800.000
PERCENTUALI SALVO DIVERSA INDICAZIONE								
FAMIGLIE	3,5	6,5	8,5	8,8	8,6	7,7	7,5	7,2
SPESA COMPLESSIVA	0,6	1,7	3,0	4,1	4,8	5,1	5,7	6,2
NUMERO MEDIO DI COMPONENTI PER FAMIGLIA	1,23	1,43	1,68	2,06	2,41	2,68	2,84	2,94
SPESA M	EDIA MENSILE PER FAM		IGLIA - LI		RE			
PANE E CEREALI	23.317	30.977	39.278	47.437	56.519	62.795	69.550	72.089
CARNE	35.401	49.530	67.748	86.044	101.439	118.130	126.443	141.348
PESCE	3.879	6.563	9.798	12.937	14.426	18.497	19.708	25.660
OLII E GRASSI	10.515	14.454	18.024	20.813	23.314	26.630	26.898	27.697
LATTE, FORMAGGI E UOVA	22.351	30.251	36.442	45.296	52.354	58.399	62.011	67.042
PATATE, FRUTTA E ORTAGGI	18.457	27.199	35.100	48.317	51.098	60.371	65.810	72.962
ZUCCHERO, CAFFE', THE, CACAO								
E ALTRI GENERI ALIMENTARI	11.094	16.186	19.961	24.276	26.942	29.228	31.969	34.057
BEVANDE	8.150	13.505	21.187	27.023	32.252	38.538	45.549	52.025
CONSUMI ALIMENTARI E BEVANDE	133.164	188.665	247.538	312.143	358.344	412.588	447.938	492.880
TABACCO	1.888	4.660	9.749	12.352	19.450	21.695	24.993	27.420
VESTITARIO E CALZATURE	9.496	20.410	35.301	55.147	67.539	92.411	121.017	133.098
ABITAZIONE	85.550	134.845	171.015	186.452	204.997	218.507	220.912	256.397
COMBUSTIBILI ED ENERGIA ELETTRICA	30.394	47.862	56.351	66.011	80.163	94.840	93.901	102.109
MOBILI, ARTICOLI DI ARREDAMENTO, APPARECCHI,								
UTENSILERIA E SERVIZI PER LA CASA	10.104	21.733	32.296	46.846	55.854	66.381	83.197	96.660
SERVIZI SANITARI E SPESE PER LA SALUTE	7.669	10.815	14.840	18.419	20.356	23.939	28.745	30.227
TRASPORTI E COMUNICAZIONI	10.912	24.890	45.376	71.862	113.883	146.758	184.754	209.913
RICREAZIONE, SPETTACOLI, ISTRUZIONE E CULTURA	8.155	12.615	25.185	36.125	49.907	68.189	91.054	111.638
ALTRI BENI E SERVIZI	13.815	37.670	62.930	92.067	126.635	151.557	203.714	234.632
di cui: PASTI E CONSUMAZIONI FUORI CASA	7.714	18.679	29.386	43.157	59.188	63.552	95.798	96.125
CONSUMI NON ALIMENTARI	177.983	315.500	453.043	585.281	738.784	884.277	1.052.287	1.202.094
TOTALE CONSUMI	311.147	504.165	700.581	897.424	1.097.128	1.296.865	1.500.225	1.694.974

Tav. 12 segue — Distribuzione delle famiglie e della spesa secondo le classi di spesa mensile familiare e la ripartizione territoriale

segue B - ITALIA SETTENTRIONALE

GRUPPI E CATEGORIE DI CONSUMO	CLASSI DI SPESA MENSILE PER FAMIGLIA - LIRE							Totale
	da 1.800.001 a 2.000.000	da 2.000.001 a 2.200.000	da 2.200.001 a 2.400.000	da 2.400.001 a 2.600.000	da 2.600.001 a 2.800.000	da 2.800.001 a 3.000.000	oltre 3.000.000	
PERCENTUALI SALVO DIVERSA INDICAZIONE								
FAMIGLIE	6,9	5,2	4,7	4,0	2,8	2,6	15,5	100,0
SPESA COMPLESSIVA	6,7	5,6	5,5	5,1	3,9	3,9	38,2	100,0
NUMERO MEDIO DI COMPONENTI PER FAMIGLIA	3,11	3,35	3,28	3,35	3,45	3,54	3,61	2,72
SPESA MEDIA MENSILE PER FAMIGLIA - LIRE								
PANE E CEREALI	77.435	83.935	86.053	91.277	89.157	95.163	107.086	69.406
CARNE	149.364	165.450	167.581	182.382	180.894	206.103	229.091	135.260
PESCE	24.809	26.135	26.849	29.909	29.837	29.346	36.588	21.319
OLII E GRASSI	28.102	32.979	30.788	37.911	35.440	38.443	43.041	28.015
LATTE, FORMAGGI E UOVA	71.902	79.841	75.827	79.505	83.712	86.653	95.310	63.528
PATATE, FRUTTA E ORTAGGI	79.042	84.711	86.351	93.666	96.989	101.958	111.540	69.191
ZUCCHERO, CAFFÈ, THE, CACAO E ALTRI GENERI ALIMENTARI	37.669	37.574	39.972	41.778	42.245	44.038	53.010	33.333
BEVANDE	49.574	57.272	68.588	70.209	72.174	72.393	87.607	48.142
CONSUMI ALIMENTARI E BEVANDE	517.897	567.897	582.009	626.637	630.448	674.097	763.273	468.194
TABACCO	27.408	30.403	29.647	32.355	35.393	38.539	40.105	23.841
VESTIARIO E CALZATURE	163.550	171.021	208.885	238.109	265.822	261.806	458.786	165.913
ABITAZIONE	264.921	280.347	287.301	315.482	310.245	330.096	456.710	259.168
COMBUSTIBILI ED ENERGIA ELETTRICA	114.108	128.606	140.537	144.507	152.508	160.926	212.392	111.654
MOBILI, ARTICOLI DI ARREDAMENTO, APPARECCHI, UTENSILERIA E SERVIZI PER LA CASA	110.284	129.960	151.536	156.368	194.296	211.895	514.247	150.070
SERVIZI SANITARI E SPESE PER LA SALUTE	44.795	40.312	54.167	46.967	49.157	62.888	135.061	45.319
TRASPORTI E COMUNICAZIONI	247.876	292.450	329.678	344.940	394.894	425.513	1.136.903	322.014
RICREAZIONE, SPETTACOLI, ISTRUZIONE E CULTURA	124.888	153.371	166.096	193.171	198.141	212.804	341.653	126.947
ALTRI BENI E SERVIZI	285.592	300.367	344.561	408.390	467.924	516.925	766.897	284.288
di cui: PASTI E CONSUMAZIONI FUORI CASA	125.802	123.099	122.477	141.224	176.429	202.570	252.687	107.708
CONSUMI NON ALIMENTARI	1.383.422	1.526.837	1.712.408	1.880.289	2.068.380	2.221.392	4.062.754	1.489.214
TOTALE CONSUMI	1.901.319	2.094.734	2.294.417	2.506.926	2.698.828	2.895.489	4.826.027	1.957.408

Tav. 12 segue — Distribuzione delle famiglie e della spesa secondo le classi di spesa mensile familiare e la ripartizione territoriale

C - ITALIA NORD-OCCIDENTALE

GRUPPI E CATEGORIE DI CONSUMO	CLASSI DI SPESA MENSILE PER FAMIGLIA - LIRE							
	fino a 400.000	da 400.001 a 600.000	da 600.001 a 800.000	da 800.001 a 1.000.000	da 1.000.001 a 1.200.000	da 1.200.001 a 1.400.000	da 1.400.001 a 1.600.000	da 1.600.001 a 1.800.000
PERCENTUALI SALVO DIVERSA INDICAZIONE								
FAMIGLIE	3,8	6,3	8,4	8,7	8,9	7,6	7,4	7,2
SPESA COMPLESSIVA	0,6	1,6	3,0	3,9	4,9	5,0	5,6	6,2
NUMERO MEDIO DI COMPONENTI PER FAMIGLIA	1,25	1,42	1,62	1,95	2,36	2,61	2,76	2,84
SPESA MEDIA MENSILE PER FAMIGLIA - LIRE								
PANE E CEREALI	23.296	30.810	39.973	48.928	57.880	63.792	69.621	75.067
CARNE	37.620	50.856	71.721	87.962	108.120	122.612	130.740	146.107
PESCE	3.456	5.765	8.755	12.568	14.617	17.155	18.199	27.151
OLII E GRASSI	11.000	15.410	19.284	22.027	24.177	26.360	28.365	29.727
LATTE, FORMAGGI E UOVA	22.594	30.482	35.816	44.933	52.654	57.674	60.879	65.570
PATATE, FRUTTA E ORTAGGI	19.086	27.693	35.983	48.105	52.795	61.724	67.220	73.541
ZUCCHERO, CAFFE', THE, CACAO								
E ALTRI GENERI ALIMENTARI	10.976	17.042	21.382	25.931	28.527	29.808	32.174	35.125
BEVANDE	7.157	13.659	21.893	28.355	31.597	38.671	45.802	54.696
CONSUMI ALIMENTARI E BEVANDE	135.185	191.717	254.807	318.809	370.367	417.796	453.000	506.984
TABACCO	1.300	4.315	9.729	12.680	19.599	22.249	26.114	29.686
VESTIARIO E CALZATURE	10.230	20.992	36.835	55.475	65.914	84.641	109.862	125.196
ABITAZIONE	78.252	125.997	159.478	174.402	202.231	214.535	219.187	262.811
COMBUSTIBILI ED ENERGIA ELETTRICA	30.083	50.817	56.049	67.191	80.991	91.452	93.782	100.592
MOBILI, ARTICOLI DI ARREDAMENTO, APPARECCHI,								
UTENSILERIA E SERVIZI PER LA CASA	10.097	21.690	34.351	48.888	56.305	67.016	83.648	94.058
SERVIZI SANITARI E SPESE PER LA SALUTE	6.960	12.254	16.452	21.711	21.816	27.040	29.699	29.819
TRASPORTI E COMUNICAZIONI	12.168	25.358	44.872	67.124	107.207	153.092	185.340	204.239
RICREAZIONE, SPETTACOLI, ISTRUZIONE E CULTURA	7.001	13.053	26.179	37.153	49.593	68.406	86.259	105.931
ALTRI BENI E SERVIZI	15.495	37.534	61.613	93.184	121.363	149.652	212.369	234.266
di cui: PASTI E CONSUMAZIONI FUORI CASA	9.296	19.559	28.752	42.587	55.964	62.230	103.628	94.836
CONSUMI NON ALIMENTARI	171.586	312.010	445.558	577.808	725.019	878.083	1.046.260	1.186.598
TOTALE CONSUMI	306.771	503.727	700.365	896.617	1.095.386	1.295.879	1.499.260	1.693.582

Tav. 12 segue — Distribuzione delle famiglie e della spesa secondo le classi di spesa mensile familiare e la ripartizione territoriale

segue C ITALIA NORD-OCCIDENTALE

GRUPPI E CATEGORIE DI CONSUMO	CLASSI DI SPESA MENSILE PER FAMIGLIA - LIRE							Totale
	da 1.800.001 a 2.000.000	da 2.000.001 a 2.200.000	da 2.200.001 a 2.400.000	da 2.400.001 a 2.600.000	da 2.600.001 a 2.800.000	da 2.800.001 a 3.000.000	oltre 3.000.000	
PERCENTUALI SALVO DIVERSA INDICAZIONE								
FAMIGLIE	6,7	5,1	4,5	4,2	2,6	2,8	15,9	100,0
SPESA COMPLESSIVA	6,4	5,3	5,2	5,2	3,5	4,1	39,5	100,0
NUMERO MEDIO DI COMPONENTI PER FAMIGLIA	2,98	3,32	3,20	3,17	3,37	3,42	3,55	2,65
SPESA MEDIA MENSILE PER FAMIGLIA - LIRE								
PANE E CEREALI	78.194	86.465	88.295	94.206	87.577	94.895	110.517	70.965
CARNE	154.921	169.661	175.652	187.067	194.191	213.856	239.609	141.132
PESCE	24.155	26.696	25.561	27.006	29.075	30.308	38.268	21.148
OLII E GRASSI	28.327	35.814	32.588	39.656	37.711	39.652	44.812	29.344
LATTE, FORMAGGI E UOVA	72.734	82.418	76.211	77.706	82.651	85.620	95.365	63.368
PATATE, FRUTTA E ORTAGGI	82.629	87.222	90.575	93.830	97.765	103.540	114.665	70.886
ZUCCHERO, CAFFÈ, THE, CACAO E ALTRI GENERI ALIMENTARI	39.650	39.678	39.264	42.415	40.581	45.451	55.041	34.510
BEVANDE	50.147	59.510	69.512	72.268	68.107	73.895	88.982	48.970
CONSUMI ALIMENTARI E BEVANDE	530.757	587.464	597.658	634.154	637.658	687.217	787.259	480.323
TABACCO	27.501	29.085	30.340	32.316	34.699	38.134	41.180	24.270
VESTIARIO E CALZATURE	163.090	158.152	172.699	223.003	245.745	245.746	428.574	156.312
ABITAZIONE	277.632	289.264	294.607	329.294	327.665	347.089	469.694	261.872
COMBUSTIBILI ED ENERGIA ELETTRICA	104.724	118.740	141.260	155.523	151.312	153.484	211.877	110.925
MOBILI, ARTICOLI DI ARREDAMENTO, APPARECCHI, UTENSILERIA E SERVIZI PER LA CASA	105.972	118.650	146.172	150.576	193.837	210.391	516.330	150.777
SERVIZI SANITARI E SPESE PER LA SALUTE	45.099	43.021	53.509	51.783	55.544	64.310	139.953	47.861
TRASPORTI E COMUNICAZIONI	229.787	293.608	338.129	339.957	391.626	418.201	1.178.660	329.847
RICREAZIONE, SPETTACOLI, ISTRUZIONE E CULTURA	130.785	156.256	169.971	185.095	182.657	206.941	363.783	130.414
ALTRI BENI E SERVIZI	289.064	299.351	352.925	406.176	476.131	524.607	795.097	291.470
di cui: PASTI E CONSUMAZIONI FUORI CASA	124.780	115.321	129.823	143.034	164.991	223.361	256.167	109.066
CONSUMI NON ALIMENTARI	1.373.654	1.506.127	1.699.612	1.873.723	2.059.216	2.208.903	4.145.148	1.503.748
TOTALE CONSUMI	1.904.411	2.093.591	2.297.270	2.507.877	2.696.874	2.896.120	4.932.407	1.984.071

Tav. 12 segue — Distribuzione delle famiglie e della spesa secondo le classi di spesa mensile familiare e la ripartizione territoriale

D - ITALIA NORD-ORIENTALE

GRUPPI E CATEGORIE DI CONSUMO	CLASSI DI SPESA MENSILE PER FAMIGLIA - LIRE							
	fino a 400.000	da 400.001 a 600.000	da 600.001 a 800.000	da 800.001 a 1.000.000	da 1.000.001 a 1.200.000	da 1.200.001 a 1.400.000	da 1.400.001 a 1.600.000	da 1.600.001 a 1.800.000
PERCENTUALI SALVO DIVERSA INDICAZIONE								
FAMIGLIE	3,1	6,7	8,6	9,1	8,1	7,9	7,7	7,1
SPESA COMPLESSIVA	0,5	1,8	3,1	4,3	4,7	5,3	6,0	6,3
NUMERO MEDIO DI COMPONENTI PER FAMIGLIA	1,18	1,44	1,77	2,22	2,50	2,78	2,96	3,09
SPESA MEDIA MENSILE PER FAMIGLIA - LIRE								
PANE E CEREALI	23.356	31.220	38.220	45.232	54.186	61.295	69.445	67.383
CARNE	31.103	47.586	61.700	83.208	89.995	111.388	120.016	133.825
PESCE	4.698	7.734	11.386	13.482	14.101	20.518	21.966	23.304
OLII E GRASSI	9.577	13.052	16.106	19.016	21.835	27.038	24.704	24.488
LATTE, FORMAGGI E UOVA	21.878	29.912	37.396	45.833	51.841	59.490	63.705	69.369
PATATE, FRUTTA E ORTAGGI	17.240	26.475	33.756	48.629	48.191	58.335	63.702	72.048
ZUCCHERO, CAFFE', THE, CACAO								
E ALTRI GENERI ALIMENTARI	11.323	14.931	17.800	21.831	24.226	28.353	31.663	32.369
BEVANDE	10.073	13.278	20.110	25.053	33.372	38.341	45.167	47.803
CONSUMI ALIMENTARI E BEVANDE	129.248	184.188	236.474	302.284	337.747	404.758	440.368	470.589
TABACCO	3.028	5.167	9.780	11.867	19.196	20.862	23.316	23.837
VESTIARIO E CALZATURE	8.075	19.556	32.968	54.663	70.322	104.106	137.699	145.595
ABITAZIONE	99.685	147.823	188.573	204.268	209.738	224.484	223.491	246.256
COMBUSTIBILI ED ENERGIA ELETTRICA	30.996	43.525	56.813	64.267	78.742	99.937	94.077	104.512
MOBILI, ARTICOLI DI ARREDAMENTO, APPARECCHI,								
UTENSILERIA E SERVIZI PER LA CASA	10.115	21.797	29.171	43.826	55.082	65.424	82.527	100.777
SERVIZI SANITARI E SPESE PER LA SALUTE	9.040	8.707	12.387	13.551	17.855	19.273	27.317	30.875
TRASPORTI E COMUNICAZIONI	8.479	24.203	46.147	78.868	125.317	137.228	183.875	218.886
RICREAZIONE, SPETTACOLI, ISTRUZIONE E CULTURA	10.388	11.977	23.674	34.607	50.447	67.862	98.223	120.659
ALTRI BENI E SERVIZI	10.561	37.870	64.934	90.415	135.665	154.423	190.771	235.216
di cui: PASTI E CONSUMAZIONI FUORI CASA	4.650	17.390	30.352	44.000	64.710	65.541	84.088	98.164
CONSUMI NON ALIMENTARI	190.367	320.625	464.447	596.332	762.364	893.599	1.061.296	1.226.613
TOTALE CONSUMI	319.615	504.813	700.921	898.616	1.100.111	1.298.357	1.501.664	1.697.202

Tav. 12 segue — Distribuzione delle famiglie e della spesa secondo le classi di spesa mensile familiare e la ripartizione territoriale

segue D - ITALIA NORD-ORIENTALE

GRUPPI E CATEGORIE DI CONSUMO	CLASSI DI SPESA MENSILE PER FAMIGLIA - LIRE							Totale
	da 1.800.001 a 2.000.000	da 2.000.001 a 2.200.000	da 2.200.001 a 2.400.000	da 2.400.001 a 2.600.000	da 2.600.001 a 2.800.000	da 2.800.001 a 3.000.000	oltre 3.000.000	
PERCENTUALI SALVO DIVERSA INDICAZIONE								
FAMIGLIE	7,3	5,4	5,0	3,8	3,1	2,3	14,9	100,0
SPESA COMPLESSIVA	7,2	5,9	5,9	5,0	4,4	3,5	36,1	100,0
NUMERO MEDIO DI COMPONENTI PER FAMIGLIA	3,29	3,39	3,38	3,64	3,54	3,75	3,71	2,83
SPESA MEDIA MENSILE PER FAMIGLIA - LIRE								
PANE E CEREALI	76.354	102.227	82.910	86.295	91.197	95.660	101.376	66.982
CARNE	141.436	159.275	156.268	174.411	163.736	191.725	211.590	126.126
PESCE	25.741	25.313	28.654	34.845	30.821	27.563	33.794	21.584
OLII E GRASSI	27.782	28.824	28.265	34.943	32.508	36.200	40.094	25.947
LATTE, FORMAGGI E UOVA	70.714	76.060	75.288	82.566	85.082	88.567	95.218	63.774
PATATE, FRUTTA E ORTAGGI	73.922	81.030	80.429	93.387	95.988	99.023	106.343	66.553
ZUCCHERO, CAFFÈ, THE, CACAO E ALTRI GENERI ALIMENTARI	34.840	34.488	40.960	40.692	44.393	41.416	49.630	31.501
BEVANDE	48.754	53.990	67.290	66.708	77.419	69.608	85.318	46.856
CONSUMI ALIMENTARI E BEVANDE	499.543	539.207	560.064	613.847	621.144	649.762	723.363	449.323
TABACCO	27.275	32.334	28.677	32.422	36.289	39.291	38.315	23.173
VESTITARIO E CALZATURE	164.206	189.889	259.614	263.799	291.727	291.591	509.049	180.854
ABITAZIONE	246.781	267.276	277.057	291.990	287.768	298.582	435.113	254.961
COMBUSTIBILI ED ENERGIA ELETTRICA	127.502	143.072	139.526	125.766	154.048	174.727	213.252	112.791
MOBILI, ARTICOLI DI ARREDAMENTO, APPARECCHI, UTENSILERIA E SERVIZI PER LA CASA	116.435	146.539	159.060	166.218	194.889	214.689	510.784	148.976
SERVIZI SANITARI E SPESE PER LA SALUTE	44.364	36.341	55.090	38.775	40.918	60.248	126.921	41.364
TRASPORTI E COMUNICAZIONI	273.689	290.752	317.827	353.415	399.111	439.077	1.067.434	309.827
RICREAZIONE, SPETTACOLI, ISTRUZIONE E CULTURA	116.474	149.141	160.668	206.912	218.119	223.680	304.839	121.556
ALTRI BENI E SERVIZI	280.639	301.854	332.839	412.151	457.337	502.676	719.986	273.112
di cui: PASTI E CONSUMAZIONI FUORI CASA	127.260	134.501	112.179	138.145	191.188	164.011	246.898	105.595
CONSUMI NON ALIMENTARI	1.397.365	1.557.198	1.730.358	1.891.448	2.080.206	2.244.561	3.925.693	1.466.614
TOTALE CONSUMI	1.896.908	2.096.405	2.290.422	2.505.295	2.701.350	2.894.323	4.649.056	1.915.937

Tav. 12 segue — Distribuzione delle famiglie e della spesa secondo le classi di spesa mensile familiare e la ripartizione territoriale

E - ITALIA CENTRALE

GRUPPI E CATEGORIE DI CONSUMO	CLASSI DI SPESA MENSILE PER FAMIGLIA - LIRE							
	fino a 400.000	da 400.001 a 600.000	da 600.001 a 800.000	da 800.001 a 1.000.000	da 1.000.001 a 1.200.000	da 1.200.001 a 1.400.000	da 1.400.001 a 1.600.000	da 1.600.001 a 1.800.000
PERCENTUALI SALVO DIVERSA INDICAZIONE								
FAMIGLIE	2,6	5,2	7,1	8,2	9,2	10,4	9,5	8,8
SPESA COMPLESSIVA	0,4	1,4	2,7	4,0	5,5	7,3	7,6	8,0
NUMERO MEDIO DI COMPONENTI PER FAMIGLIA	1,31	1,53	1,89	2,30	2,43	2,74	3,12	3,16
SPESA MEDIA MENSILE PER FAMIGLIA - LIRE								
PANE E CEREALI	24.371	32.559	42.010	48.996	53.503	61.678	71.607	75.125
CARNE	47.349	63.397	85.575	105.149	126.556	142.824	166.121	174.628
PESCE	5.675	9.639	17.371	18.690	25.729	31.038	35.549	40.549
OLII E GRASSI	12.103	16.500	21.700	25.065	27.432	29.797	34.937	38.291
LATTE, FORMAGGI E UOVA	19.561	27.243	37.649	43.579	50.861	54.421	62.977	66.705
PATATE, FRUTTA E ORTAGGI	19.161	30.048	42.249	50.937	60.344	74.317	80.683	86.253
ZUCCHERO, CAFFE', THE, CACAO								
E ALTRI GENERI ALIMENTARI	11.198	15.742	20.863	23.492	25.015	27.777	34.352	34.790
BEVANDE	5.036	10.463	16.252	24.166	27.914	31.538	39.366	43.083
CONSUMI ALIMENTARI E BEVANDE	144.454	205.591	283.669	340.074	397.354	453.390	525.592	559.424
TABACCO	1.852	5.854	10.337	17.883	20.335	24.766	28.762	29.402
VESTIARIO E CALZATURE	6.044	17.473	33.301	40.671	58.758	81.734	103.876	114.859
ABITAZIONE	86.971	138.857	166.579	191.022	213.030	225.245	239.379	252.923
COMBUSTIBILI ED ENERGIA ELETTRICA	28.368	40.237	48.147	58.663	62.840	75.206	83.853	98.191
MOBILI, ARTICOLI DI ARREDAMENTO, APPARECCHI,								
UTENSILERIA E SERVIZI PER LA CASA	10.420	21.320	32.878	45.074	55.505	68.041	72.678	104.858
SERVIZI SANITARI E SPESE PER LA SALUTE	4.102	6.623	8.134	13.442	17.812	15.901	19.998	28.529
TRASPORTI E COMUNICAZIONI	12.363	29.181	48.762	83.862	121.389	146.886	174.793	218.724
RICREAZIONE, SPETTACOLI, ISTRUZIONE E CULTURA	4.137	13.423	18.536	32.593	41.869	63.510	83.111	95.166
ALTRI BENI E SERVIZI	11.638	27.262	51.284	80.348	111.733	141.438	163.591	196.684
di cui: PASTI E CONSUMAZIONI FUORI CASA	3.364	11.503	19.703	39.460	48.375	57.927	66.606	70.212
CONSUMI NON ALIMENTARI	165.895	300.230	417.958	563.558	703.271	842.727	970.041	1.139.336
TOTALE CONSUMI	310.349	505.821	701.627	903.632	1.100.625	1.296.117	1.495.633	1.698.760

Tav. 12 segue — Distribuzione delle famiglie e della spesa secondo le classi di spesa mensile familiare e la ripartizione territoriale

segue E - ITALIA CENTRALE

GRUPPI E CATEGORIE DI CONSUMO	CLASSI DI SPESA MENSILE PER FAMIGLIA - LIRE							Totale
	da 1.800.001 a 2.000.000	da 2.000.001 a 2.200.000	da 2.200.001 a 2.400.000	da 2.400.001 a 2.600.000	da 2.600.001 a 2.800.000	da 2.800.001 a 3.000.000	oltre 3.000.000	
PERCENTUALI SALVO DIVERSA INDICAZIONE								
FAMIGLIE	6,6	5,4	4,1	3,7	3,5	2,6	13,1	100,0
SPESA COMPLESSIVA	6,7	6,1	5,0	5,0	5,1	4,1	31,2	100,0
NUMERO MEDIO DI COMPONENTI PER FAMIGLIA	3,20	3,36	3,47	3,50	3,61	3,63	3,70	2,89
SPESA MEDIA MENSILE PER FAMIGLIA - LIRE								
PANE E CEREALI	78.681	81.255	85.423	85.417	94.133	105.946	105.915	70.257
CARNE	186.687	191.491	213.375	212.072	210.102	227.905	259.667	163.455
PESCE	39.029	43.568	47.434	49.310	58.037	52.995	66.804	36.823
OLII E GRASSI	44.092	37.516	45.678	45.033	48.548	55.592	64.694	37.180
LATTE, FORMAGGI E UOVA	68.401	67.624	77.276	75.641	84.500	81.727	95.197	62.060
PATATE, FRUTTA E ORTAGGI	86.472	92.841	98.539	98.077	101.068	113.115	124.368	78.949
ZUCCHERO, CAFFE', THE, CACAO E ALTRI GENERI ALIMENTARI	38.048	36.143	41.757	37.792	45.339	49.204	50.182	33.049
BEVANDE	47.091	51.230	52.055	53.604	52.125	63.509	76.430	40.681
CONSUMI ALIMENTARI E BEVANDE	588.501	601.668	661.537	656.946	693.852	749.993	843.257	522.454
TABACCO	36.348	35.235	40.766	45.381	38.232	43.348	45.334	28.383
VESTIARIO E CALZATURE	149.766	176.922	191.370	228.315	261.748	281.673	418.959	147.847
ABITAZIONE	263.840	292.688	291.404	312.040	316.489	344.595	462.838	262.448
COMBUSTIBILI ED ENERGIA ELETTRICA	111.285	108.415	112.991	137.225	132.301	142.528	179.171	96.013
MOBILI, ARTICOLI DI ARREDAMENTO, APPARECCHI, UTENSILERIA E SERVIZI PER LA CASA	119.304	117.805	139.632	160.102	187.168	198.904	409.840	127.094
SERVIZI SANITARI E SPESE PER LA SALUTE	26.932	31.774	40.643	33.708	81.118	65.129	110.618	35.288
TRASPORTI E COMUNICAZIONI	238.581	284.980	327.908	366.862	403.133	415.763	1.014.091	290.590
RICREAZIONE, SPETTACOLI, ISTRUZIONE E CULTURA	114.315	143.392	159.545	181.829	205.494	210.877	321.802	114.984
ALTRI BENI E SERVIZI	240.762	305.029	332.293	378.958	379.114	438.061	612.487	234.839
di cui: PASTI E CONSUMAZIONI FUORI CASA	90.321	105.128	118.081	114.983	143.282	132.277	211.389	85.228
CONSUMI NON ALIMENTARI	1.301.133	1.496.240	1.636.552	1.844.420	2.004.797	2.140.878	3.575.140	1.337.486
TOTALE CONSUMI	1.889.634	2.097.908	2.298.089	2.501.366	2.698.649	2.890.871	4.418.397	1.859.940

Tav. 12 segue — Distribuzione delle famiglie e della spesa secondo le classi di spesa mensile familiare e la ripartizione territoriale

F - MEZZOGIORNO

GRUPPI E CATEGORIE DI CONSUMO	CLASSI DI SPESA MENSILE PER FAMIGLIA - LIRE							
	fino a 400.000	da 400.001 a 600.000	da 600.001 a 800.000	da 800.001 a 1.000.000	da 1.000.001 a 1.200.000	da 1.200.001 a 1.400.000	da 1.400.001 a 1.600.000	da 1.600.001 a 1.800.000
PERCENTUALI SALVO DIVERSA INDICAZIONE								
FAMIGLIE	6,5	10,0	11,0	10,8	10,0	9,1	7,7	6,8
SPESA COMPLESSIVA	1,2	3,3	4,9	6,3	6,8	7,7	7,4	7,4
NUMERO MEDIO DI COMPONENTI PER FAMIGLIA	1,40	1,94	2,55	2,95	3,16	3,42	3,75	3,65
SPESA MEDIA MENSILE PER FAMIGLIA - LIRE								
PANE E CEREALI	27.213	39.869	52.849	62.097	69.540	78.035	85.133	88.545
CARNE	37.261	64.031	82.741	103.167	120.250	137.607	153.786	166.862
PESCE	11.269	18.569	25.886	32.933	37.578	43.612	47.346	53.886
OLII E GRASSI	9.883	15.570	20.808	25.314	29.612	33.719	37.135	41.508
LATTE, FORMAGGI E UOVA	22.425	31.418	36.974	47.244	55.782	62.429	71.237	76.228
PATATE, FRUTTA E ORTAGGI	20.623	30.540	41.051	50.634	60.412	68.192	73.781	81.445
ZUCCHERO, CAFFÈ, THE, CACAO								
E ALTRI GENERI ALIMENTARI	10.295	16.424	22.567	24.952	30.560	35.834	37.335	40.424
BEVANDE	7.465	14.087	20.952	26.490	30.815	37.382	39.616	44.646
CONSUMI ALIMENTARI E BEVANDE	146.434	230.508	303.828	372.831	434.549	496.810	545.369	593.544
TABACCO	2.234	7.513	15.339	19.602	26.506	31.482	32.243	35.788
VESTIARIO E CALZATURE	7.609	23.508	36.698	59.701	73.913	115.103	119.855	136.639
ABITAZIONE	79.733	121.395	151.417	169.140	185.391	200.821	222.145	238.692
COMBUSTIBILI ED ENERGIA ELETTRICA	24.142	31.888	38.819	45.837	53.525	56.049	65.583	72.339
MOBILI, ARTICOLI DI ARREDAMENTO, APPARECCHI,								
UTENSILERIA E SERVIZI PER LA CASA	13.572	27.944	36.830	50.080	66.792	72.836	97.751	118.419
SERVIZI SANITARI E SPESE PER LA SALUTE	3.072	6.200	5.897	11.679	14.337	14.533	17.769	20.745
TRASPORTI E COMUNICAZIONI	6.176	22.265	48.642	75.159	110.283	148.035	178.191	212.404
RICREAZIONE, SPETTACOLI, ISTRUZIONE E CULTURA	3.866	9.899	15.223	23.712	35.349	48.733	69.388	80.404
ALTRI BENI E SERVIZI	7.657	23.255	45.300	69.869	95.652	120.343	148.150	180.551
di cui: PASTI E CONSUMAZIONI FUORI CASA	1.557	7.181	17.759	21.324	27.537	36.534	42.350	47.784
CONSUMI NON ALIMENTARI	148.061	273.867	394.165	524.779	661.748	807.935	951.075	1.095.981
TOTALE CONSUMI	294.495	504.375	697.993	897.610	1.096.297	1.304.745	1.496.444	1.689.525

Tav. 12 segue — Distribuzione delle famiglie e della spesa secondo le classi di spesa mensile familiare e la ripartizione territoriale
segue F - MEZZOGIORNO

GRUPPI E CATEGORIE DI CONSUMO	CLASSI DI SPESA MENSILE PER FAMIGLIA - LIRE							Totale
	da 1.800.001 a 2.000.000	da 2.000.001 a 2.200.000	da 2.200.001 a 2.400.000	da 2.400.001 a 2.600.000	da 2.600.001 a 2.800.000	da 2.800.001 a 3.000.000	oltre 3.000.000	
PERCENTUALI SALVO DIVERSA INDICAZIONE								
FAMIGLIE	5,4	4,4	3,6	2,4	2,0	1,6	8,7	100,0
SPESA COMPLESSIVA	6,6	6,0	5,3	4,0	3,6	3,0	26,6	100,0
NUMERO MEDIO DI COMPONENTI PER FAMIGLIA	4,03	3,81	4,20	4,22	3,97	4,07	4,05	3,18
SPESA MEDIA MENSILE PER FAMIGLIA - LIRE								
PANE E CEREALI	95.240	95.765	100.215	109.951	107.293	103.682	115.799	74.448
CARNE	184.296	192.959	188.186	215.881	207.868	213.098	246.232	136.337
PESCE	58.635	59.769	62.822	72.191	70.102	72.024	94.044	44.609
OLII E GRASSI	45.340	45.651	46.777	69.016	61.716	46.106	67.898	34.660
LATTE, FORMAGGI E UOVA	77.950	81.853	87.244	92.916	93.669	94.390	101.233	61.123
PATATE, FRUTTA E ORTAGGI	84.141	93.445	94.959	104.639	106.708	108.915	127.945	67.503
ZUCCHERO, CAFFE', THE, CACAO E ALTRI GENERI ALIMENTARI	45.221	46.119	47.372	55.365	54.249	48.873	56.036	33.713
BEVANDE	48.365	53.668	56.104	69.179	65.167	65.644	94.908	38.948
CONSUMI ALIMENTARI E BEVANDE	639.188	669.229	683.679	789.138	766.772	752.732	904.095	491.341
TABACCO	43.794	40.562	48.523	46.439	49.322	46.615	55.321	28.721
VESTIARIO E CALZATURE	175.515	218.436	242.384	282.810	303.892	323.274	459.022	135.838
ABITAZIONE	260.104	266.817	282.202	282.860	314.200	370.867	511.791	222.057
COMBUSTIBILI ED ENERGIA ELETTRICA	73.578	78.769	88.646	74.404	116.302	109.662	131.870	62.427
MOBILI, ARTICOLI DI ARREDAMENTO, APPARECCHI, UTENSILERIA E SERVIZI PER LA CASA	138.754	156.427	184.541	221.297	226.395	239.263	517.129	121.936
SERVIZI SANITARI E SPESE PER LA SALUTE	20.041	31.007	34.188	28.479	39.374	32.931	85.477	21.406
TRASPORTI E COMUNICAZIONI	228.877	279.021	312.465	317.819	392.571	409.438	1.090.707	221.963
RICREAZIONE, SPETTACOLI, ISTRUZIONE E CULTURA	104.339	119.766	161.901	160.067	181.240	190.636	338.760	81.188
ALTRI BENI E SERVIZI	210.575	234.858	257.378	305.811	313.475	420.097	646.356	167.414
di cui: PASTI E CONSUMAZIONI FUORI CASA	59.505	62.181	60.200	69.843	86.310	131.691	188.467	47.767
CONSUMI NON ALIMENTARI	1.255.577	1.425.663	1.612.228	1.719.986	1.936.771	2.142.783	3.836.433	1.062.950
TOTALE CONSUMI	1.894.765	2.094.892	2.295.907	2.509.124	2.703.543	2.895.515	4.740.528	1.554.291

Tav. 12 segue — Distribuzione delle famiglie e della spesa secondo le classi di spesa mensile familiare e la ripartizione territoriale

G - ITALIA

GRUPPI E CATEGORIE DI CONSUMO	CLASSI DI SPESA MENSILE PER FAMIGLIA - LIRE							
	fino a 400.000	da 400.001 a 600.000	da 600.001 a 800.000	da 800.001 a 1.000.000	da 1.000.001 a 1.200.000	da 1.200.001 a 1.400.000	da 1.400.001 a 1.600.000	da 1.600.001 a 1.800.000
PERCENTUALI SALVO DIVERSA INDICAZIONE								
FAMIGLIE	4,3	7,4	9,0	9,4	9,1	8,7	7,9	7,4
SPESA COMPLESSIVA	0,7	2,1	3,5	4,7	5,5	6,3	6,6	6,9
NUMERO MEDIO DI COMPONENTI PER FAMIGLIA	1,32	1,67	2,06	2,44	2,68	2,95	3,20	3,21
SPESA MEDIA MENSILE PER FAMIGLIA - LIRE								
PANE E CEREALI	25.371	35.189	45.185	53.327	60.546	67.856	75.031	77.843
CARNE	37.697	57.916	76.489	95.821	112.990	130.596	144.321	156.764
PESCE	7.753	12.377	17.448	21.578	24.828	30.140	32.222	37.729
OLII E GRASSI	10.384	15.231	19.702	23.253	26.346	29.831	32.030	34.354
LATTE, FORMAGGI E UOVA	22.067	30.372	36.839	45.755	53.278	58.891	65.199	69.792
PATATE, FRUTTA E ORTAGGI	19.613	29.085	38.581	49.646	56.197	66.302	71.779	78.594
ZUCCHERO, CAFFE', THE, CACAO								
E ALTRI GENERI ALIMENTARI	10.710	16.234	21.151	24.405	27.848	31.200	34.240	36.182
BEVANDE	7.453	13.358	20.353	26.339	30.900	36.529	42.225	47.722
CONSUMI ALIMENTARI E BEVANDE	141.048	209.762	275.748	340.124	392.933	451.345	497.047	538.980
TABACCO	2.056	6.104	12.101	16.063	22.123	25.815	28.187	30.445
VESTIARIO E CALZATURE	8.163	21.409	35.568	54.468	68.090	97.877	116.718	130.040
ABITAZIONE	82.825	129.333	162.413	180.573	199.613	213.883	225.537	250.162
COMBUSTIBILI ED ENERGIA ELETTRICA	27.059	39.651	48.022	57.035	67.354	76.797	82.495	92.060
MOBILI, ARTICOLI DI ARREDAMENTO, APPARECCHI, UTENSILERIA E SERVIZI PER LA CASA	11.862	24.473	34.221	47.791	59.662	69.013	85.467	105.218
SERVIZI SANITARI E SPESE PER LA SALUTE	4.977	8.177	10.213	14.997	17.729	18.812	23.213	26.924
TRASPORTI E COMUNICAZIONI	8.727	24.285	47.208	75.140	114.067	147.234	180.361	212.684
RICREAZIONE, SPETTACOLI, ISTRUZIONE E CULTURA	5.565	11.502	20.154	30.768	43.183	60.326	82.271	98.283
ALTRI BENI E SERVIZI	10.510	29.788	54.045	81.580	112.758	138.343	176.660	209.365
di cui: PASTI E CONSUMAZIONI FUORI CASA	4.159	12.543	23.227	34.156	45.869	52.833	71.928	75.361
CONSUMI NON ALIMENTARI	161.744	294.722	423.945	558.415	704.579	848.100	1.000.909	1.155.181
TOTALE CONSUMI	302.792	504.484	699.693	898.539	1.097.512	1.299.445	1.497.956	1.694.161

Tav. 12 segue — Distribuzione delle famiglie e della spesa secondo le classi di spesa mensile familiare e la ripartizione territoriale

segue G - ITALIA

GRUPPI E CATEGORIE DI CONSUMO	CLASSI DI SPESA MENSILE PER FAMIGLIA - LIRE							Totale
	da 1.800.001 a 2.000.000	da 2.000.001 a 2.200.000	da 2.200.001 a 2.400.000	da 2.400.001 a 2.600.000	da 2.600.001 a 2.800.000	da 2.800.001 a 3.000.000	oltre 3.000.000	
PERCENTUALI SALVO DIVERSA INDICAZIONE								
FAMIGLIE	6,4	5,0	4,2	3,4	2,7	2,3	12,8	100,0
SPESA COMPLESSIVA	6,7	5,8	5,3	4,8	4,0	3,6	33,5	100,0
NUMERO MEDIO DI COMPONENTI PER FAMIGLIA	3,39	3,49	3,58	3,59	3,62	3,68	3,73	2,91
SPESA MEDIA MENSILE PER FAMIGLIA - LIRE								
PANE E CEREALI	82.739	86.878	89.978	94.481	95.004	99.519	108.828	71.246
CARNE	166.657	179.022	181.976	196.471	195.058	212.531	238.982	141.019
PESCE	37.225	39.725	40.945	43.942	47.119	44.480	55.536	32.028
OLII E GRASSI	36.156	37.676	38.120	46.751	45.390	44.000	52.926	31.979
LATTE, FORMAGGI E UOVA	72.929	77.889	79.355	81.878	86.435	87.368	96.628	62.447
PATATE, FRUTTA E ORTAGGI	81.957	88.992	91.074	97.179	100.477	106.032	117.776	70.499
ZUCCHERO, CAFFÈ, THE, CACAO E ALTRI GENERI ALIMENTARI	39.888	39.805	42.416	44.166	46.065	46.299	53.139	33.404
BEVANDE	48.740	54.945	61.950	66.520	65.369	68.867	87.062	43.657
CONSUMI ALIMENTARI E BEVANDE	566.291	604.932	625.814	671.388	680.917	709.096	810.877	486.279
TABACCO	33.828	34.417	37.102	38.392	39.637	41.476	44.578	26.333
VESTIARIO E CALZATURE	164.227	186.285	215.191	246.656	274.455	280.478	451.008	152.460
ABITAZIONE	263.338	278.917	286.608	307.046	312.813	342.772	470.385	247.466
COMBUSTIBILI ED ENERGIA ELETTRICA	102.037	109.646	120.604	126.402	138.260	144.951	187.633	92.301
MOBILI, ARTICOLI DI ARREDAMENTO, APPARECCHI, UTENSILERIA E SERVIZI PER LA CASA	120.152	135.257	158.745	172.512	200.648	215.402	494.370	136.321
SERVIZI SANITARI E SPESE PER LA SALUTE	34.237	35.777	45.950	39.840	54.690	56.412	119.029	35.451
TRASPORTI E COMUNICAZIONI	240.644	286.919	324.435	343.069	396.371	419.627	1.102.297	282.750
RICREAZIONE, SPETTACOLI, ISTRUZIONE E CULTURA	116.963	141.344	163.678	182.982	195.698	207.223	337.096	109.449
ALTRI BENI E SERVIZI	255.430	281.950	317.395	378.002	406.487	477.039	709.249	235.980
di cui: PASTI E CONSUMAZIONI FUORI CASA	99.963	101.322	103.883	118.884	145.264	170.607	230.029	83.485
CONSUMI NON ALIMENTARI	1.330.856	1.490.512	1.669.708	1.834.901	2.019.059	2.185.380	3.915.645	1.318.511
TOTALE CONSUMI	1.897.147	2.095.444	2.295.522	2.506.289	2.699.976	2.894.476	4.726.522	1.804.790

Tav. 13 — Distribuzione delle famiglie e della spesa secondo le classi di spesa mensile familiare e il tipo di comune

GRUPPI E CATEGORIE DI CONSUMO	CLASSI DI SPESA MENSILE PER FAMIGLIA - LIRE							
	fino a 400.000	da 400.001 a 600.000	da 600.001 a 800.000	da 800.001 a 1.000.000	da 1.000.001 a 1.200.000	da 1.200.001 a 1.400.000	da 1.400.001 a 1.600.000	da 1.600.001 a 1.800.000
A - COMUNI CAPOLUOGHI E CON OLTRE 50.000 ABITANTI								
PERCENTUALI SALVO DIVERSA INDICAZIONE								
FAMIGLIE	2,5	6,1	8,6	9,5	9,4	9,3	8,6	8,3
SPESA COMPLESSIVA	0,4	1,7	3,3	4,7	5,9	6,7	7,1	7,8
NUMERO MEDIO DI COMPONENTI PER FAMIGLIA	1,23	1,51	1,82	2,22	2,51	2,89	3,05	3,21
SPESA MEDIA MENSILE PER FAMIGLIA - LIRE								
PANE E CEREALI	22.584	31.150	38.583	46.980	55.495	63.825	71.547	76.217
CARNE	34.467	51.927	70.681	87.192	106.620	127.758	145.450	157.459
PESCE	9.210	11.854	17.122	20.690	27.293	33.638	36.308	42.074
OLII E GRASSI	8.646	13.807	17.280	20.101	22.178	26.003	29.824	32.660
LATTE, FORMAGGI E UOVA	20.835	29.175	34.892	43.338	50.811	57.976	62.552	70.756
PATATE, FRUTTA E ORTAGGI	24.477	32.185	41.498	52.503	61.504	72.132	79.304	86.990
ZUCCHERO, CAFFE', THE, CACAO								
E ALTRI GENERI ALIMENTARI	9.512	14.990	18.492	22.334	25.545	28.419	32.802	35.662
BEVANDE	7.043	11.478	17.776	23.605	26.882	30.856	37.521	45.579
CONSUMI ALIMENTARI E BEVANDE	136.774	196.566	256.324	316.743	376.328	440.607	495.308	547.397
TABACCO	2.260	6.052	11.488	15.929	22.072	27.639	29.937	30.299
VESTIARIO E CALZATURE	7.279	13.541	26.327	44.395	56.447	78.677	101.213	119.182
ABITAZIONE	94.801	148.292	183.033	206.510	222.205	241.099	250.228	271.085
COMBUSTIBILI ED ENERGIA ELETTRICA	29.416	43.353	51.370	58.445	68.901	75.199	85.706	89.343
MOBILI, ARTICOLI DI ARREDAMENTO, APPARECCHI,								
UTENSILERIA E SERVIZI PER LA CASA	11.227	21.181	32.334	46.028	57.922	64.911	82.054	100.084
SERVIZI SANITARI E SPESE PER LA SALUTE	6.518	8.269	12.695	15.870	19.191	17.233	22.226	23.843
TRASPORTI E COMUNICAZIONI	11.280	24.815	43.396	72.228	107.339	141.982	170.521	194.901
RICREAZIONE, SPETTACOLI, ISTRUZIONE E CULTURA	7.621	12.800	23.276	32.790	45.989	58.233	78.091	97.475
ALTRI BENI E SERVIZI	12.871	35.817	62.882	88.317	123.834	151.990	181.061	222.186
di cui: PASTI E CONSUMAZIONI FUORI CASA	4.317	17.962	28.769	41.026	54.710	63.155	74.744	81.679
CONSUMI NON ALIMENTARI	183.273	314.120	446.801	580.512	723.900	856.963	1.001.037	1.148.398
TOTALE CONSUMI	320.047	510.686	703.125	897.255	1.100.228	1.297.570	1.496.345	1.695.795

GRUPPI E CATEGORIE DI CONSUMO	CLASSI DI SPESA MENSILE PER FAMIGLIA - LIRE							Totale
	da 1.800.001 a 2.000.000	da 2.000.001 a 2.200.000	da 2.200.001 a 2.400.000	da 2.400.001 a 2.600.000	da 2.600.001 a 2.800.000	da 2.800.001 a 3.000.000	oltre 3.000.000	
A - COMUNI CAPOLUOGHI E CON OLTRE 50.000 ABITANTI								
PERCENTUALI SALVO DIVERSA INDICAZIONE								
FAMIGLIE	6,9	5,3	4,5	3,8	2,8	2,4	12,1	100,0
SPESA COMPLESSIVA	7,2	6,1	5,7	5,3	4,2	3,8	30,1	100,0
NUMERO MEDIO DI COMPONENTI PER FAMIGLIA	3,31	3,41	3,39	3,56	3,46	3,56	3,69	2,85
SPESA MEDIA MENSILE PER FAMIGLIA - LIRE								
PANE E CEREALI	78.680	83.198	86.372	90.362	92.241	94.822	105.129	68.550
CARNE	165.344	174.166	182.286	189.615	189.474	198.250	231.040	139.802
PESCE	41.301	48.105	46.954	48.500	50.651	51.684	62.351	36.223
OLII E GRASSI	33.227	36.078	36.997	39.438	39.540	41.155	47.245	29.384
LATTE, FORMAGGI E UOVA	73.409	77.368	78.363	79.518	82.357	89.987	94.472	62.387
PATATE, FRUTTA E ORTAGGI	89.887	98.418	98.820	102.217	106.257	110.100	123.959	77.953
ZUCCHERO, CAFFE', THE, CACAO								
E ALTRI GENERI ALIMENTARI	38.340	38.753	39.999	40.212	44.489	45.410	50.841	32.172
BEVANDE	42.325	51.556	58.029	62.530	60.215	63.765	77.634	40.261
CONSUMI ALIMENTARI E BEVANDE	562.513	607.642	627.820	652.392	665.224	695.173	792.671	486.732
TABACCO	35.349	35.414	38.917	38.144	39.491	42.182	48.666	28.159
VESTIARIO E CALZATURE	149.641	166.925	192.099	222.761	255.964	249.466	402.147	136.654
ABITAZIONE	289.553	310.611	317.868	347.483	345.810	388.128	538.818	281.935
COMBUSTIBILI ED ENERGIA ELETTRICA	95.389	103.254	111.860	122.014	122.287	130.472	167.538	90.065
MOBILI, ARTICOLI DI ARREDAMENTO, APPARECCHI,								
UTENSILERIA E SERVIZI PER LA CASA	107.026	130.190	154.157	169.824	199.530	206.498	400.893	122.137
SERVIZI SANITARI E SPESE PER LA SALUTE	38.251	34.618	49.208	43.415	48.350	47.641	116.439	35.434
TRASPORTI E COMUNICAZIONI	233.294	269.618	302.027	334.347	386.242	400.407	990.880	263.151
RICREAZIONE, SPETTACOLI, ISTRUZIONE E CULTURA	111.842	138.165	168.720	184.925	196.841	223.113	329.697	110.918
ALTRI BENI E SERVIZI	270.142	298.191	332.591	389.272	435.565	514.571	723.454	252.090
di cui: PASTI E CONSUMAZIONI FUORI CASA	104.655	109.051	112.303	124.143	158.408	173.679	236.127	91.650
CONSUMI NON ALIMENTARI	1.330.487	1.486.986	1.667.447	1.852.185	2.030.080	2.202.478	3.718.532	1.320.543
TOTALE CONSUMI	1.893.000	2.094.628	2.295.267	2.504.577	2.695.304	2.897.651	4.511.203	1.807.275

Tav. 13 segue — Distribuzione delle famiglie e della spesa secondo le classi di spesa mensile familiare e il tipo di comune

GRUPPI E CATEGORIE DI CONSUMO	CLASSI DI SPESA MENSILE PER FAMIGLIA - LIRE							
	fino a 400.000	da 400.001 a 600.000	da 600.001 a 800.000	da 800.001 a 1.000.000	da 1.000.001 a 1.200.000	da 1.200.001 a 1.400.000	da 1.400.001 a 1.600.000	da 1.600.001 a 1.800.000
B - ALTRI COMUNI								
PERCENTUALI SALVO DIVERSA INDICAZIONE								
FAMIGLIE	5,5	8,2	9,3	9,3	9,0	8,3	7,5	6,8
SPESA COMPLESSIVA	0,9	2,3	3,6	4,7	5,4	6,0	6,2	6,4
NUMERO MEDIO DI COMPONENTI PER FAMIGLIA	1,35	1,74	2,20	2,58	2,80	2,99	3,31	3,21
SPESA MEDIA MENSILE PER FAMIGLIA - LIRE								
PANE E CEREALI	26.159	37.055	48.963	57.337	63.854	70.677	77.523	79.066
CARNE	38.610	60.681	79.815	101.274	117.161	132.583	143.514	156.240
PESCE	7.341	12.619	17.635	22.139	23.214	27.692	29.300	34.456
OLII E GRASSI	10.875	15.889	21.088	25.246	29.078	32.509	33.609	35.632
LATTE, FORMAGGI E UOVA	22.415	30.925	37.952	47.284	54.895	59.533	67.090	69.065
PATATE, FRUTTA E ORTAGGI	18.239	27.653	36.911	47.839	52.720	62.222	66.398	72.269
ZUCCHERO, CAFFÈ, THE, CACAO E ALTRI GENERI ALIMENTARI	11.048	16.807	22.674	25.712	29.357	33.147	35.268	36.575
BEVANDE	7.568	14.226	21.827	28.066	33.532	40.498	45.589	49.335
CONSUMI ALIMENTARI E BEVANDE	142.255	215.855	286.865	354.897	403.811	458.861	498.291	532.638
TABACCO	1.998	6.128	12.452	16.147	22.156	24.539	26.935	30.556
VESTIARIO E CALZATURE	8.413	25.043	40.858	60.833	75.716	111.314	127.806	138.222
ABITAZIONE	79.442	120.578	150.609	164.181	184.813	194.837	207.882	234.396
COMBUSTIBILI ED ENERGIA ELETTRICA	26.390	37.942	46.105	56.143	66.341	77.914	80.198	94.108
MOBILI, ARTICOLI DI ARREDAMENTO, APPARECCHI, UTENSILERIA E SERVIZI PER LA CASA	12.041	25.990	35.300	48.904	60.801	71.887	87.907	109.086
SERVIZI SANITARI E SPESE PER LA SALUTE	4.542	8.134	8.794	14.445	16.770	19.916	23.918	29.247
TRASPORTI E COMUNICAZIONI	8.006	24.039	49.388	76.981	118.473	150.908	187.400	226.081
RICREAZIONE, SPETTACOLI, ISTRUZIONE E CULTURA	4.983	10.903	18.368	29.491	41.346	61.791	85.257	98.893
ALTRI BENI E SERVIZI	9.843	27.005	48.989	77.324	105.502	128.792	173.514	199.709
di cui: PASTI E CONSUMAZIONI FUORI CASA	4.114	10.040	20.055	29.815	40.078	45.610	69.915	70.601
CONSUMI NON ALIMENTARI	155.658	285.762	410.863	544.449	691.918	841.898	1.000.817	1.160.298
TOTALE CONSUMI	297.913	501.617	697.728	899.346	1.095.729	1.300.759	1.499.108	1.692.936

GRUPPI E CATEGORIE DI CONSUMO	CLASSI DI SPESA MENSILE PER FAMIGLIA - LIRE							Totale
	da 1.800.001 a 2.000.000	da 2.000.001 a 2.200.000	da 2.200.001 a 2.400.000	da 2.400.001 a 2.600.000	da 2.600.001 a 2.800.000	da 2.800.001 a 3.000.000	oltre 3.000.000	
B - ALTRI COMUNI								
PERCENTUALI SALVO DIVERSA INDICAZIONE								
FAMIGLIE	6,1	4,8	4,0	3,2	2,6	2,2	13,2	100,0
SPESA COMPLESSIVA	6,4	5,6	5,1	4,5	3,9	3,5	35,6	100,0
NUMERO MEDIO DI COMPONENTI PER FAMIGLIA	3,44	3,54	3,70	3,60	3,73	3,76	3,75	2,95
SPESA MEDIA MENSILE PER FAMIGLIA - LIRE								
PANE E CEREALI	85.608	89.405	92.470	97.523	96.899	102.710	110.929	72.921
CARNE	167.586	182.357	181.763	201.533	198.888	222.235	243.491	141.777
PESCE	34.344	33.968	36.793	40.578	44.697	39.585	51.668	29.417
OLII E GRASSI	38.228	38.774	38.896	52.150	49.402	45.934	56.150	33.593
LATTE, FORMAGGI E UOVA	72.589	78.245	80.040	83.620	89.232	85.589	97.852	62.485
PATATE, FRUTTA E ORTAGGI	76.351	82.515	85.724	93.459	96.512	103.269	114.267	65.861
ZUCCHERO, CAFFÈ, THE, CACAO E ALTRI GENERI ALIMENTARI	40.983	40.527	44.085	47.085	47.147	46.904	54.443	34.171
BEVANDE	53.276	57.275	64.659	69.465	68.905	72.334	92.415	45.772
CONSUMI ALIMENTARI E BEVANDE	568.965	603.066	624.430	685.413	691.682	718.560	821.215	485.997
TABACCO	32.752	33.732	35.849	38.574	39.738	40.997	42.257	25.196
VESTIARIO E CALZATURE	174.539	199.585	231.141	264.297	287.136	301.550	478.746	162.296
ABITAZIONE	244.806	257.143	265.016	277.196	290.183	311.953	431.538	226.013
COMBUSTIBILI ED ENERGIA ELETTRICA	106.739	114.039	126.643	129.640	149.213	154.788	199.038	93.693
MOBILI, ARTICOLI DI ARREDAMENTO, APPARECCHI, UTENSILERIA E SERVIZI PER LA CASA	129.429	138.739	161.913	174.495	201.417	221.452	547.435	145.146
SERVIZI SANITARI E SPESE PER LA SALUTE	31.399	36.574	43.699	37.201	59.040	62.374	120.500	35.462
TRASPORTI E COMUNICAZIONI	245.839	298.802	339.913	349.507	403.320	432.687	1.165.544	294.948
RICREAZIONE, SPETTACOLI, ISTRUZIONE E CULTURA	120.583	143.528	160.199	181.550	194.915	196.427	341.295	108.536
ALTRI BENI E SERVIZI	245.027	270.795	306.899	369.685	386.545	451.536	701.184	225.953
di cui: PASTI E CONSUMAZIONI FUORI CASA	96.646	96.011	98.066	115.002	136.249	168.520	226.567	78.403
CONSUMI NON ALIMENTARI	1.331.113	1.492.937	1.671.272	1.822.145	2.011.507	2.173.764	4.027.537	1.317.243
TOTALE CONSUMI	1.900.078	2.096.003	2.295.702	2.507.558	2.703.189	2.892.324	4.848.752	1.803.240

Tav. 14 — Distribuzione delle famiglie e della spesa secondo le classi di spesa mensile familiare e la condizione socio-economica del capo famiglia

GRUPPI E CATEGORIE DI CONSUMO	CLASSI DI SPESA MENSILE PER FAMIGLIA - LIRE							
	fino a 400.000	da 400.001 a 600.000	da 600.001 a 800.000	da 800.001 a 1.000.000	da 1.000.001 a 1.200.000	da 1.200.001 a 1.400.000	da 1.400.001 a 1.600.000	da 1.600.001 a 1.800.000
INDIPENDENTI - IMPRENDITORI E LIBERI PROFESSIONISTI PERCENTUALI SALVO DIVERSAINDICAZIONE								
FAMIGLIE	-	0,8	1,4	3,7	6,1	6,9	6,3	6,1
SPESA COMPLESSIVA	-	0,1	0,3	1,1	2,3	3,0	3,1	3,5
NUMERO MEDIO DI COMPONENTI PER FAMIGLIA	1,00	1,74	2,16	2,63	3,19	2,62	3,30	3,28
SPESA MEDIA MENSILE PER FAMIGLIA - LIRE								
PANE E CEREALI	11.160	24.552	31.508	47.534	58.860	54.662	65.265	82.219
CARNE	13.578	64.376	56.338	84.661	112.445	102.523	146.260	146.013
PESCE	-	6.511	13.522	21.768	20.501	29.900	29.509	35.724
OLII E GRASSI	15.190	7.050	10.334	20.475	25.125	29.938	29.538	27.063
LATTE,FORMAGGI E UOVA	25.420	31.096	23.680	37.048	50.087	54.526	62.245	60.761
PATATE,FRUTTA E ORTAGGI	5.952	31.977	26.475	32.478	49.415	55.770	68.371	72.988
ZUCCHERO,CAFFE',THE,CACAO E ALTRI GENERI ALIMENTARI	-	12.953	13.328	22.496	21.042	29.542	30.792	35.323
BEVANDE	3.100	9.182	12.606	25.323	34.569	25.631	39.701	38.489
CONSUMI ALIMENTARI E BEVANDE	74.400	187.697	187.791	291.783	372.044	382.492	471.681	498.580
TABACCO	-	16.032	7.594	25.297	16.997	25.061	25.209	39.390
VESTIARIO E CALZATURE	-	47.942	17.519	43.328	68.922	81.624	81.649	123.640
ABITAZIONE	55.000	117.607	177.257	221.976	223.539	250.552	297.991	308.284
COMBUSTIBILI ED ENERGIA ELETTRICA	28.000	37.404	46.633	68.904	58.007	72.728	80.552	128.028
MOBILI, ARTICOLI DI ARREDAMENTO, APPARECCHI, UTENSILERIA E SERVIZI PER LA CASA	-	699	36.899	19.819	48.994	48.118	68.721	104.097
SERVIZI SANITARI E SPESE PER LA SALUTE	-	1.357	13.359	6.729	8.545	10.356	10.408	14.864
TRASPORTI E COMUNICAZIONI	-	56.661	96.686	91.895	150.233	208.469	188.524	224.411
RICREAZIONE, SPETTACOLI, ISTRUZIONE E CULTURA	-	11.527	16.592	33.441	32.560	62.172	98.872	89.369
ALTRI BENI E SERVIZI	14.880	23.228	115.671	94.836	116.589	162.967	168.559	161.960
di cui: PASTI E CONSUMAZIONI FUORI CASA	14.880	22.093	95.169	75.449	55.345	95.998	78.174	62.900
CONSUMI NON ALIMENTARI	97.880	312.457	528.210	606.225	724.386	922.047	1.020.485	1.194.043
TOTALE CONSUMI	172.280	500.154	716.001	898.008	1.096.430	1.304.539	1.492.166	1.692.623

GRUPPI E CATEGORIE DI CONSUMO	CLASSI DI SPESA MENSILE PER FAMIGLIA - LIRE							Totale
	da 1.800.001 a 2.000.000	da 2.000.001 a 2.200.000	da 2.200.001 a 2.400.000	da 2.400.001 a 2.600.000	da 2.600.001 a 2.800.000	da 2.800.001 a 3.000.000	oltre 3.000.000	
INDIPENDENTI - IMPRENDITORI E LIBERI PROFESSIONISTI PERCENTUALI SALVO DIVERSA INDICAZIONE								
FAMIGLIE	7,9	5,2	6,4	6,1	2,9	4,3	35,9	100,0
SPESA COMPLESSIVA	5,0	3,7	4,9	5,1	2,6	4,2	61,1	100,0
NUMERO MEDIO DI COMPONENTI PER FAMIGLIA	3,49	3,67	3,74	3,40	3,46	3,76	3,69	3,43
SPESA MEDIA MENSILE PER FAMIGLIA - LIRE								
PANE E CEREALI	79.589	84.832	76.955	89.473	80.312	98.097	105.494	84.378
CARNE	154.014	161.419	155.815	186.431	192.989	230.689	245.642	182.035
PESCE	35.305	38.673	51.987	69.861	40.120	49.052	67.887	48.422
OLII E GRASSI	35.899	26.353	34.567	39.294	29.296	32.085	50.907	37.385
LATTE,FORMAGGI E UOVA	70.734	71.889	78.842	82.951	95.869	87.364	100.696	78.490
PATATE,FRUTTA E ORTAGGI	89.410	78.644	95.277	89.363	85.458	124.358	125.864	93.132
ZUCCHERO,CAFFE',THE,CACAO E ALTRI GENERI ALIMENTARI	41.808	37.216	46.473	49.095	44.564	43.939	48.849	40.452
BEVANDE	45.785	49.518	60.007	53.482	49.107	76.868	92.070	60.970
CONSUMI ALIMENTARI E BEVANDE	552.544	548.544	599.923	659.950	617.715	742.452	837.409	625.264
TABACCO	37.310	30.676	30.221	40.592	35.906	32.053	45.407	35.588
VESTIARIO E CALZATURE	153.619	198.874	196.989	199.424	304.415	204.428	547.071	285.868
ABITAZIONE	274.302	340.675	335.092	442.961	436.504	507.351	542.812	397.207
COMBUSTIBILI ED ENERGIA ELETTRICA	106.316	80.538	105.758	125.624	81.223	133.721	216.220	137.659
MOBILI, ARTICOLI DI ARREDAMENTO, APPARECCHI, UTENSILERIA E SERVIZI PER LA CASA	109.800	127.390	117.143	161.636	142.330	230.921	434.126	220.730
SERVIZI SANITARI E SPESE PER LA SALUTE	28.191	29.954	30.766	21.502	94.565	48.480	81.813	44.464
TRASPORTI E COMUNICAZIONI	250.813	328.797	303.810	326.005	461.876	434.836	1.201.909	593.898
RICREAZIONE, SPETTACOLI, ISTRUZIONE E CULTURA	112.154	183.719	187.312	146.686	194.699	208.563	427.663	226.902
ALTRI BENI E SERVIZI	271.238	249.921	386.643	384.082	339.492	368.839	761.870	425.821
di cui: PASTI E CONSUMAZIONI FUORI CASA	115.865	103.639	108.581	147.772	114.373	158.960	297.248	170.387
CONSUMI NON ALIMENTARI	1.343.743	1.570.544	1.693.734	1.848.512	2.091.010	2.169.192	4.258.891	2.368.137
TOTALE CONSUMI	1.896.287	2.119.088	2.293.657	2.508.462	2.708.725	2.911.644	5.096.300	2.993.401

Tav. 14 segue — Distribuzione delle famiglie e della spesa secondo le classi di spesa mensile familiare e la condizione socio-economica del capo famiglia

GRUPPI E CATEGORIE DI CONSUMO	CLASSI DI SPESA MENSILE PER FAMIGLIA - LIRE							
	fino a 400.000	da 400.001 a 600.000	da 600.001 a 800.000	da 800.001 a 1.000.000	da 1.000.001 a 1.200.000	da 1.200.001 a 1.400.000	da 1.400.001 a 1.600.000	da 1.600.001 a 1.800.000
INDIPENDENTI - LAVORATORI IN PROPRIO - AGRICOLTURA PERCENTUALI SALVO DIVERSA INDICAZIONE								
FAMIGLIE	1,7	7,7	11,1	10,7	7,9	9,9	8,8	7,0
SPESA COMPLESSIVA	0,3	2,2	4,5	5,4	5,0	7,4	7,5	6,8
NUMERO MEDIO DI COMPONENTI PER FAMIGLIA	1,58	2,32	3,38	3,68	3,58	3,91	4,03	3,65
SPESA MEDIA MENSILE PER FAMIGLIA - LIRE								
PANE E CEREALI	28.344	44.269	60.742	69.025	76.909	87.996	87.377	95.670
CARNE	53.265	76.486	86.173	120.404	135.956	152.007	161.564	196.390
PESCE	5.002	19.221	27.769	31.456	25.486	30.253	32.466	40.506
OLII E GRASSI	17.713	14.461	25.070	25.603	28.909	31.429	40.274	45.000
LATTE, FORMAGGI E UOVA	16.967	23.128	26.199	39.735	59.908	53.484	67.027	77.635
PATATE, FRUTTA E ORTAGGI	15.087	25.170	33.543	48.062	58.715	57.970	64.520	71.410
ZUCCHERO, CAFFÈ, THE, CACAO E ALTRI GENERI ALIMENTARI	11.062	8.949	20.032	22.831	34.073	36.997	37.219	43.955
BEVANDE	14.880	24.867	31.592	39.162	34.203	41.687	51.194	51.364
CONSUMI ALIMENTARI E BEVANDE	162.320	236.551	311.120	396.278	454.159	491.823	541.641	621.930
TABACCO	7.086	6.366	12.846	15.203	23.296	27.281	22.172	37.245
VESTIARIO E CALZATURE	9.143	12.758	37.258	58.085	77.699	128.421	111.921	127.293
ABITAZIONE	69.282	134.038	171.904	173.728	170.891	153.727	192.623	207.149
COMBUSTIBILI ED ENERGIA ELETTRICA	21.964	32.359	30.379	45.975	61.522	59.192	74.403	67.752
MOBILI, ARTICOLI DI ARREDAMENTO, APPARECCHI, UTENSILERIA E SERVIZI PER LA CASA	6.351	10.632	30.677	31.974	66.519	91.461	97.317	111.974
SERVIZI SANITARI E SPESE PER LA SALUTE	-	1.168	2.237	5.565	6.518	10.391	15.091	19.868
TRASPORTI E COMUNICAZIONI	36.168	37.627	65.641	88.673	130.362	180.734	239.336	251.187
RICREAZIONE, SPETTACOLI, ISTRUZIONE E CULTURA	3.107	3.755	10.834	19.469	37.453	49.567	58.618	70.125
ALTRI BENI E SERVIZI	8.167	28.511	29.573	57.295	78.052	122.069	141.207	169.538
di cui: PASTI E CONSUMAZIONI FUORI CASA	1.403	13.461	6.634	9.908	24.659	29.711	44.054	39.492
CONSUMI NON ALIMENTARI	161.268	267.214	391.349	495.967	652.312	822.843	952.688	1.062.131
TOTALE CONSUMI	323.588	503.765	702.469	892.245	1.106.471	1.314.666	1.494.329	1.684.061

GRUPPI E CATEGORIE DI CONSUMO	CLASSI DI SPESA MENSILE PER FAMIGLIA - LIRE							Totale
	da 1.800.001 a 2.000.000	da 2.000.001 a 2.200.000	da 2.200.001 a 2.400.000	da 2.400.001 a 2.600.000	da 2.600.001 a 2.800.000	da 2.800.001 a 3.000.000	oltre 3.000.000	
INDIPENDENTI - LAVORATORI IN PROPRIO - AGRICOLTURA PERCENTUALI SALVO DIVERSA INDICAZIONE								
FAMIGLIE	6,2	5,0	3,4	3,8	2,7	1,2	12,9	100,0
SPESA COMPLESSIVA	6,7	6,0	4,5	5,4	4,1	2,0	32,2	100,0
NUMERO MEDIO DI COMPONENTI PER FAMIGLIA	4,03	4,19	4,17	4,31	4,16	4,62	4,37	3,75
SPESA MEDIA MENSILE PER FAMIGLIA - LIRE								
PANE E CEREALI	102.384	118.010	94.732	103.854	111.804	118.474	121.116	86.661
CARNE	190.842	210.794	218.730	231.480	258.719	307.750	276.036	167.862
PESCE	39.455	38.634	36.250	42.907	49.160	55.633	61.222	35.847
OLII E GRASSI	60.129	42.371	36.645	74.357	64.386	66.057	59.355	39.106
LATTE, FORMAGGI E UOVA	71.819	87.445	77.752	73.290	92.783	79.494	112.953	62.859
PATATE, FRUTTA E ORTAGGI	77.210	100.619	86.891	91.966	93.361	105.162	118.553	67.443
ZUCCHERO, CAFFÈ, THE, CACAO E ALTRI GENERI ALIMENTARI	49.089	48.268	48.804	52.222	64.202	38.164	55.352	36.668
BEVANDE	61.954	57.116	57.906	69.970	80.317	107.330	100.834	52.571
CONSUMI ALIMENTARI E BEVANDE	652.882	703.257	657.710	740.046	814.732	878.064	905.421	549.017
TABACCO	30.407	30.188	33.419	44.082	68.545	52.188	43.656	27.067
VESTIARIO E CALZATURE	147.405	168.106	232.529	266.729	300.980	336.575	506.582	162.114
ABITAZIONE	208.081	212.539	266.060	205.966	263.511	233.841	336.620	203.099
COMBUSTIBILI ED ENERGIA ELETTRICA	70.213	77.812	144.579	118.191	199.033	192.334	231.051	88.280
MOBILI, ARTICOLI DI ARREDAMENTO, APPARECCHI, UTENSILERIA E SERVIZI PER LA CASA	131.436	141.519	133.444	122.972	221.533	246.185	391.557	122.303
SERVIZI SANITARI E SPESE PER LA SALUTE	18.005	18.688	19.044	53.617	27.212	11.222	179.556	33.929
TRASPORTI E COMUNICAZIONI	278.805	312.971	422.340	532.073	363.508	450.179	992.515	297.696
RICREAZIONE, SPETTACOLI, ISTRUZIONE E CULTURA	136.924	133.688	165.587	169.377	146.400	206.023	278.039	91.038
ALTRI BENI E SERVIZI	226.269	296.218	220.611	250.115	304.147	266.806	516.655	178.094
di cui: PASTI E CONSUMAZIONI FUORI CASA	68.907	88.880	69.956	56.057	137.913	56.230	137.741	49.743
CONSUMI NON ALIMENTARI	1.247.545	1.391.729	1.637.613	1.763.122	1.894.869	1.995.353	3.476.231	1.203.620
TOTALE CONSUMI	1.900.427	2.094.986	2.295.323	2.503.168	2.709.601	2.873.417	4.381.652	1.752.637

Tav. 14 segue — Distribuzione delle famiglie e della spesa secondo le classi di spesa mensile familiare e la condizione socio-economica del capo famiglia

GRUPPI E CATEGORIE DI CONSUMO	CLASSI DI SPESA MENSILE PER FAMIGLIA - LIRE							
	fino a 400.000	da 400.001 a 600.000	da 600.001 a 800.000	da 800.001 a 1.000.000	da 1.000.001 a 1.200.000	da 1.200.001 a 1.400.000	da 1.400.001 a 1.600.000	da 1.600.001 a 1.800.000
INDIPENDENTI - LAVORATORI IN PROPRIO - INDUSTRIA PERCENTUALI SALVO DIVERSA INDICAZIONE								
FAMIGLIE	0,4	1,2	3,1	7,4	7,5	8,6	8,1	9,4
SPESA COMPLESSIVA	0,1	0,3	1,0	2,9	3,6	4,8	5,2	6,9
NUMERO MEDIO DI COMPONENTI PER FAMIGLIA	1,85	2,19	3,16	3,02	3,25	3,35	3,52	3,74
SPESA MEDIA MENSILE PER FAMIGLIA - LIRE								
PANE E CEREALI	33.046	39.236	56.654	61.089	68.876	72.830	74.870	89.357
CARNE	58.422	63.515	82.050	103.526	121.638	125.461	147.279	173.416
PESCE	6.493	19.166	16.747	23.122	26.998	27.272	32.828	39.604
OLII E GRASSI	13.487	10.867	14.935	26.053	28.418	32.826	28.286	34.350
LATTE,FORMAGGI E UOVA	27.841	24.480	45.379	45.006	57.841	57.505	71.048	81.224
PATATE,FRUTTA E ORTAGGI	21.665	26.591	42.958	45.078	56.963	64.239	76.113	88.536
ZUCCHERO,CAFFE',THE,CACAO E ALTRI GENERI ALIMENTARI	8.048	10.362	20.303	21.650	25.619	27.705	30.311	40.189
BEVANDE	7.459	9.158	20.881	22.903	33.588	35.480	40.766	50.299
CONSUMI ALIMENTARI E BEVANDE	176.461	203.375	299.907	348.427	419.941	443.318	501.501	596.975
TABACCO	2.513	9.801	18.992	18.060	26.248	23.658	30.208	36.987
VESTIARIO E CALZATURE	2.092	19.003	35.495	58.204	66.801	109.344	102.100	121.498
ABITAZIONE	46.947	143.524	144.509	168.195	181.979	211.910	224.285	232.619
COMBUSTIBILI ED ENERGIA ELETTRICA	25.410	38.390	37.766	60.566	59.111	74.908	85.685	83.853
MOBILI,ARTICOLI DI ARREDAMENTO,APPARECCHI, UTENSILERIA E SERVIZI PER LA CASA	16.126	11.999	28.513	35.935	52.470	57.920	81.426	93.635
SERVIZI SANITARI E SPESE PER LA SALUTE	6.772	3.367	7.025	11.194	8.191	11.536	17.328	17.045
TRASPORTI E COMUNICAZIONI	28.768	56.142	84.523	102.352	127.915	168.891	182.998	242.364
RICREAZIONE,SPETTACOLI,ISTRUZIONE E CULTURA	6.877	14.125	18.718	30.271	39.119	62.429	71.891	81.364
ALTRI BENI E SERVIZI	15.613	17.577	44.517	83.262	116.339	133.268	186.770	190.979
di cui:PASTI E CONSUMAZIONI FUORI CASA	15.452	5.109	21.245	44.014	47.728	54.799	96.058	64.638
CONSUMI NON ALIMENTARI	151.118	313.928	420.058	568.039	678.173	853.864	982.691	1.100.344
TOTALE CONSUMI	327.579	517.303	719.965	916.466	1.098.114	1.297.182	1.484.192	1.697.319

GRUPPI E CATEGORIE DI CONSUMO	CLASSI DI SPESA MENSILE PER FAMIGLIA - LIRE							oltre 3.000.000	Totale
	da 1.800.001 a 2.000.000	da 2.000.001 a 2.200.000	da 2.200.001 a 2.400.000	da 2.400.001 a 2.600.000	da 2.600.001 a 2.800.000	da 2.800.001 a 3.000.000			
INDIPENDENTI - LAVORATORI IN PROPRIO - INDUSTRIA PERCENTUALI SALVO DIVERSA INDICAZIONE									
FAMIGLIE	8,7	6,8	5,1	5,5	4,5	3,7	20,0	100,0	
SPESA COMPLESSIVA	7,2	6,2	5,1	6,0	5,2	4,7	40,8	100,0	
NUMERO MEDIO DI COMPONENTI PER FAMIGLIA	3,87	3,98	3,84	4,16	4,04	4,17	3,92	3,68	
SPESA MEDIA MENSILE PER FAMIGLIA - LIRE									
PANE E CEREALI	85.454	97.183	104.572	105.350	106.342	99.485	113.402	89.119	
CARNE	176.037	185.335	208.927	205.292	204.036	230.239	243.815	175.759	
PESCE	37.866	32.554	43.308	47.297	45.400	50.408	56.805	38.847	
OLII E GRASSI	36.956	36.075	42.820	37.323	58.866	47.124	51.167	37.584	
LATTE,FORMAGGI E UOVA	72.071	88.141	79.043	78.587	98.685	97.175	104.627	77.429	
PATATE,FRUTTA E ORTAGGI	76.531	90.534	93.599	91.779	112.063	99.999	124.662	85.713	
ZUCCHERO,CAFFE',THE,CACAO E ALTRI GENERI ALIMENTARI	34.721	41.959	48.772	44.073	44.791	44.643	53.888	38.174	
BEVANDE	45.899	64.881	62.051	71.207	66.759	61.096	92.003	55.270	
CONSUMI ALIMENTARI E BEVANDE	565.535	636.662	683.092	680.908	736.942	730.169	840.369	597.895	
TABACCO	40.847	40.680	35.328	41.801	37.051	59.372	50.417	36.377	
VESTIARIO E CALZATURE	148.062	198.002	203.568	206.420	262.363	274.496	436.988	197.365	
ABITAZIONE	272.759	277.122	282.821	362.935	301.982	297.255	409.285	274.330	
COMBUSTIBILI ED ENERGIA ELETTRICA	110.400	111.602	112.344	160.251	143.642	194.371	178.379	113.059	
MOBILI,ARTICOLI DI ARREDAMENTO,APPARECCHI, UTENSILERIA E SERVIZI PER LA CASA	106.019	117.120	145.719	143.719	200.486	154.098	563.221	188.141	
SERVIZI SANITARI E SPESE PER LA SALUTE	23.615	27.694	20.198	45.451	90.073	29.175	62.174	30.765	
TRASPORTI E COMUNICAZIONI	248.827	293.471	329.024	307.566	406.440	501.897	1.042.860	393.831	
RICREAZIONE,SPETTACOLI,ISTRUZIONE E CULTURA	97.940	123.611	158.682	175.046	147.878	212.389	358.392	145.778	
ALTRI BENI E SERVIZI	295.250	276.388	336.867	388.826	378.191	455.992	765.545	331.446	
di cui:PASTI E CONSUMAZIONI FUORI CASA	113.094	96.182	123.614	127.241	120.793	132.821	229.146	112.147	
CONSUMI NON ALIMENTARI	1.343.719	1.465.690	1.624.551	1.832.015	1.968.106	2.179.045	3.867.261	1.711.092	
TOTALE CONSUMI	1.909.254	2.102.352	2.307.643	2.512.923	2.705.048	2.909.214	4.707.630	2.308.987	

Tav. 14 segue — Distribuzione delle famiglie e della spesa secondo le classi di spesa mensile familiare e la condizione socio-economica del capo famiglia

GRUPPI E CATEGORIE DI CONSUMO	CLASSI DI SPESA MENSILE PER FAMIGLIA - LIRE							
	fino a 400.000	da 400.001 a 600.000	da 600.001 a 800.000	da 800.001 a 1.000.000	da 1.000.001 a 1.200.000	da 1.200.001 a 1.400.000	da 1.400.001 a 1.600.000	da 1.600.001 a 1.800.000
INDIPENDENTI - LAVORATORI IN PROPRIO - ALTRE ATTIVITA' PERCENTUALI SALVO DIVERSA INDICAZIONE								
FAMIGLIE	0,7	2,3	4,1	6,1	8,3	8,9	8,5	8,6
SPESA COMPLESSIVA	0,1	0,5	1,3	2,3	4,1	5,0	5,5	6,3
NUMERO MEDIO DI COMPONENTI PER FAMIGLIA	1,49	2,12	2,67	2,78	2,90	3,18	3,56	3,48
SPESA MEDIA MENSILE PER FAMIGLIA - LIRE								
PANE E CEREALI	25.976	29.394	45.398	51.200	59.839	63.916	78.291	73.598
CARNE	50.879	59.011	79.847	97.850	111.942	138.216	150.914	143.710
PESCE	2.316	11.642	16.628	21.109	27.837	32.878	41.988	38.233
OLII E GRASSI	7.955	12.258	23.006	22.157	20.962	27.323	28.303	34.610
LATTE, FORMAGGI E UOVA	23.815	27.177	36.268	46.191	49.926	58.407	65.359	64.889
PATATE, FRUTTA E ORTAGGI	34.233	25.078	34.804	45.664	57.305	65.658	68.424	72.586
ZUCCHERO, CAFFE', THE, CACAO E ALTRI GENERI ALIMENTARI	15.451	10.644	18.129	22.896	25.778	29.526	32.285	33.843
BEVANDE	8.768	12.154	19.584	22.234	30.557	37.267	39.254	49.391
CONSUMI ALIMENTARI E BEVANDE	169.393	187.358	273.664	329.301	384.146	453.191	504.818	510.860
TABACCO	1.380	7.975	12.584	20.890	24.366	25.431	35.992	29.676
VESTIARIO E CALZATURE	3.569	15.773	31.214	39.670	62.081	84.424	116.742	125.734
ABITAZIONE	76.196	162.827	191.986	196.373	222.430	222.331	232.795	275.621
COMBUSTIBILI ED ENERGIA ELETTRICA	24.556	35.852	50.167	60.980	56.848	74.407	84.285	104.289
MOBILI, ARTICOLI DI ARREDAMENTO, APPARECCHI, UTENSILERIA E SERVIZI PER LA CASA	11.735	10.960	31.797	40.312	42.042	61.958	76.764	86.074
SERVIZI SANITARI E SPESE PER LA SALUTE	1.866	2.615	4.831	7.945	19.737	17.636	13.880	17.233
TRASPORTI E COMUNICAZIONI	35.822	43.886	72.860	107.337	132.996	177.554	187.386	237.527
RICREAZIONE, SPETTACOLI, ISTRUZIONE E CULTURA	4.308	13.338	15.722	20.187	39.776	49.824	59.832	104.842
ALTRI BENI E SERVIZI	16.050	32.564	44.321	74.726	117.468	135.251	193.560	209.855
di cui: PASTI E CONSUMAZIONI FUORI CASA	10.668	23.473	21.701	36.047	60.917	49.652	82.933	83.311
CONSUMI NON ALIMENTARI	175.482	325.790	455.482	568.420	717.744	848.816	1.001.236	1.190.851
TOTALE CONSUMI	344.875	513.148	729.146	897.721	1.101.890	1.302.007	1.506.054	1.701.711

GRUPPI E CATEGORIE DI CONSUMO	CLASSI DI SPESA MENSILE PER FAMIGLIA - LIRE							Totale
	da 1.800.001 a 2.000.000	da 2.000.001 a 2.200.000	da 2.200.001 a 2.400.000	da 2.400.001 a 2.600.000	da 2.600.001 a 2.800.000	da 2.800.001 a 3.000.000	oltre 3.000.000	
INDIPENDENTI - LAVORATORI IN PROPRIO - ALTRE ATTIVITA' PERCENTUALI SALVO DIVERSA INDICAZIONE								
FAMIGLIE	6,8	7,0	6,4	5,5	3,2	3,4	20,3	100,0
SPESA COMPLESSIVA	5,6	6,3	6,3	5,9	3,7	4,2	42,9	100,0
NUMERO MEDIO DI COMPONENTI PER FAMIGLIA	3,64	3,68	3,93	3,47	3,71	3,54	3,80	3,42
SPESA MEDIA MENSILE PER FAMIGLIA - LIRE								
PANE E CEREALI	78.735	86.322	97.997	88.511	84.796	87.678	107.206	79.438
CARNE	159.780	199.944	193.764	208.518	189.352	194.349	247.864	169.389
PESCE	41.220	48.930	50.924	49.316	37.998	42.481	59.384	41.252
OLII E GRASSI	42.417	33.237	38.712	41.820	36.169	43.703	63.006	37.601
LATTE, FORMAGGI E UOVA	73.436	73.504	83.823	81.141	79.254	71.817	92.449	69.260
PATATE, FRUTTA E ORTAGGI	83.578	89.935	99.598	92.560	96.721	87.564	119.236	81.382
ZUCCHERO, CAFFE', THE, CACAO E ALTRI GENERI ALIMENTARI	36.065	33.064	39.438	46.828	41.754	37.729	51.604	35.863
BEVANDE	43.606	49.646	62.631	75.132	67.324	51.258	83.076	51.277
CONSUMI ALIMENTARI E BEVANDE	558.837	614.582	666.887	683.826	633.368	616.579	823.825	565.462
TABACCO	39.724	42.522	46.789	41.373	41.702	52.337	49.249	35.924
VESTIARIO E CALZATURE	149.714	186.118	175.668	291.450	255.917	229.927	451.192	195.624
ABITAZIONE	262.903	294.480	289.261	293.935	314.040	388.021	477.483	299.077
COMBUSTIBILI ED ENERGIA ELETTRICA	90.290	104.624	115.473	113.319	100.354	112.877	187.239	106.372
MOBILI, ARTICOLI DI ARREDAMENTO, APPARECCHI, UTENSILERIA E SERVIZI PER LA CASA	105.741	117.511	174.785	176.349	232.720	187.846	453.752	169.362
SERVIZI SANITARI E SPESE PER LA SALUTE	22.699	25.648	33.403	39.908	38.332	34.110	103.800	37.778
TRASPORTI E COMUNICAZIONI	255.021	291.612	369.558	325.899	419.535	504.248	1.305.361	449.115
RICREAZIONE, SPETTACOLI, ISTRUZIONE E CULTURA	89.606	127.491	144.178	157.227	183.783	158.504	304.604	130.089
ALTRI BENI E SERVIZI	329.059	288.846	277.161	378.026	474.917	616.905	744.098	331.858
di cui: PASTI E CONSUMAZIONI FUORI CASA	140.131	114.959	93.518	96.708	186.004	243.469	243.416	119.878
CONSUMI NON ALIMENTARI	1.344.757	1.478.852	1.626.276	1.817.486	2.061.300	2.284.775	4.076.778	1.755.199
TOTALE CONSUMI	1.903.594	2.093.434	2.293.163	2.501.312	2.694.668	2.901.354	4.900.603	2.320.661

Tav. 14 segue — Distribuzione delle famiglie e della spesa secondo le classi di spesa mensile familiare e la condizione socio-economica del capo famiglia

GRUPPI E CATEGORIE DI CONSUMO	CLASSI DI SPESA MENSILE PER FAMIGLIA - LIRE							
	fino a 400.000	da 400.001 a 600.000	da 600.001 a 800.000	da 800.001 a 1.000.000	da 1.000.001 a 1.200.000	da 1.200.001 a 1.400.000	da 1.400.001 a 1.600.000	da 1.600.001 a 1.800.000
INDIPENDENTI - LAVORATORI IN PROPRIO - TOTALE PERCENTUALI SALVO DIVERSA INDICAZIONE								
FAMIGLIE	0,8	3,3	5,5	7,6	7,9	9,1	8,4	8,5
SPESA COMPLESSIVA	0,1	0,8	1,8	3,2	4,0	5,4	5,8	6,6
NUMERO MEDIO DI COMPONENTI PER FAMIGLIA	1,59	2,24	3,11	3,16	3,17	3,43	3,67	3,61
SPESA MEDIA MENSILE PER FAMIGLIA - LIRE								
PANE E CEREALI	28.151	39.096	55.012	60.354	66.687	73.019	79.561	83.619
CARNE	53.129	69.567	83.378	107.348	120.683	138.080	152.517	164.852
PESCE	4.249	16.885	22.179	25.286	27.014	30.498	36.777	39.176
OLII E GRASSI	13.641	13.355	22.599	24.531	25.111	30.067	31.343	36.633
LATTE, FORMAGGI E UOVA	20.923	24.533	32.887	43.607	54.708	56.821	67.515	73.215
PATATE, FRUTTA E ORTAGGI	22.840	25.312	35.625	46.312	57.549	63.179	69.771	77.945
ZUCCHERO, CAFFE', THE, CACAO E ALTRI GENERI ALIMENTARI	12.212	9.639	19.460	22.493	27.761	30.977	32.940	38.127
BEVANDE	11.666	19.085	25.775	28.269	32.345	37.912	42.752	50.111
CONSUMI ALIMENTARI E BEVANDE	166.811	217.472	296.915	358.200	411.858	460.553	513.176	563.678
TABACCO	4.413	7.271	13.851	18.069	24.660	25.394	30.715	33.782
VESTIARIO E CALZATURE	6.173	14.430	34.974	51.661	67.298	103.639	111.058	124.564
ABITAZIONE	68.649	144.019	173.593	179.984	197.862	200.886	219.984	246.598
COMBUSTIBILI ED ENERGIA ELETTRICA	23.368	34.152	38.143	55.687	58.661	70.494	82.199	89.684
MOBILI, ARTICOLI DI ARREDAMENTO, APPARECCHI, UTENSILERIA E SERVIZI PER LA CASA	9.631	10.897	30.658	36.106	51.113	68.629	83.414	93.997
SERVIZI SANITARI E SPESE PER LA SALUTE	1.607	1.875	3.933	8.115	13.090	13.873	15.238	17.703
TRASPORTI E COMUNICAZIONI	35.015	41.760	71.345	99.390	130.850	175.808	199.267	242.003
RICREAZIONE, SPETTACOLI, ISTRUZIONE E CULTURA	4.059	7.940	13.827	23.013	39.013	53.530	63.195	89.540
ALTRI BENI E SERVIZI	12.017	28.451	37.036	71.324	107.490	131.136	178.172	195.028
di cui: PASTI E CONSUMAZIONI FUORI CASA	6.664	15.542	14.141	29.474	48.147	45.867	77.037	67.843
CONSUMI NON ALIMENTARI	164.932	290.795	417.360	543.349	690.037	843.389	983.242	1.132.899
TOTALE CONSUMI	331.743	508.267	714.275	901.549	1.101.895	1.303.942	1.496.418	1.696.577

GRUPPI E CATEGORIE DI CONSUMO	CLASSI DI SPESA MENSILE PER FAMIGLIA - LIRE							oltre 3.000.000	Totale
	da 1.800.001 a 2.000.000	da 2.000.001 a 2.200.000	da 2.200.001 a 2.400.000	da 2.400.001 a 2.600.000	da 2.600.001 a 2.800.000	da 2.800.001 a 3.000.000			
INDIPENDENTI - LAVORATORI IN PROPRIO - TOTALE PERCENTUALI SALVO DIVERSA INDICAZIONE									
FAMIGLIE	7,3	6,5	5,3	5,1	3,5	2,9	18,4	100,0	
SPESA COMPLESSIVA	6,4	6,2	5,6	5,8	4,3	3,9	40,1	100,0	
NUMERO MEDIO DI COMPONENTI PER FAMIGLIA	3,81	3,88	3,94	3,86	3,93	3,90	3,94	3,58	
SPESA MEDIA MENSILE PER FAMIGLIA - LIRE									
PANE E CEREALI	86.208	95.970	99.479	97.050	98.627	95.492	111.716	84.262	
CARNE	172.416	197.108	202.365	211.576	208.411	220.108	251.303	171.025	
PESCE	39.579	41.492	46.263	47.464	43.105	46.966	58.814	39.169	
OLII E GRASSI	44.029	35.920	39.633	46.177	50.696	47.328	58.317	37.964	
LATTE, FORMAGGI E UOVA	72.581	81.050	81.398	78.845	89.681	82.679	100.143	70.270	
PATATE, FRUTTA E ORTAGGI	79.577	92.163	95.744	92.185	102.300	94.291	120.982	79.336	
ZUCCHERO, CAFFE', THE, CACAO E ALTRI GENERI ALIMENTARI	38.264	38.927	43.774	46.862	47.228	40.522	53.030	36.789	
BEVANDE	48.294	56.166	61.701	72.854	69.551	60.849	89.183	52.853	
CONSUMI ALIMENTARI E BEVANDE	580.948	638.796	670.357	693.013	709.599	688.235	843.488	571.668	
TABACCO	38.212	39.566	41.166	42.010	44.893	55.119	48.691	33.898	
VESTIARIO E CALZATURE	148.607	186.682	193.237	257.886	267.046	258.453	455.810	187.970	
ABITAZIONE	255.236	273.124	283.596	301.596	299.605	336.311	429.936	267.768	
COMBUSTIBILI ED ENERGIA ELETTRICA	93.747	101.877	119.166	130.255	136.539	153.332	191.706	104.053	
MOBILI, ARTICOLI DI ARREDAMENTO, APPARECCHI, UTENSILERIA E SERVIZI PER LA CASA	111.195	121.933	159.338	155.518	217.550	180.334	480.668	163.766	
SERVIZI SANITARI E SPESE PER LA SALUTE	22.070	25.013	27.091	44.288	57.183	29.830	102.495	34.623	
TRASPORTI E COMUNICAZIONI	257.618	296.284	365.637	356.986	403.641	497.836	1.161.649	394.597	
RICREAZIONE, SPETTACOLI, ISTRUZIONE E CULTURA	102.619	127.368	152.010	165.524	162.175	184.745	318.515	125.478	
ALTRI BENI E SERVIZI	294.832	286.073	286.320	358.543	403.464	517.454	712.481	294.082	
di cui: PASTI E CONSUMAZIONI FUORI CASA	115.043	103.724	98.923	99.786	150.504	180.503	220.408	100.267	
CONSUMI NON ALIMENTARI	1.324.136	1.457.920	1.627.561	1.812.606	1.992.096	2.213.414	3.901.951	1.606.235	
TOTALE CONSUMI	1.905.084	2.096.716	2.297.918	2.505.619	2.701.695	2.901.649	4.745.439	2.177.903	

Tav. 14 segue — Distribuzione delle famiglie e della spesa secondo le classi di spesa mensile familiare e la condizione socio-economica del capo famiglia

GRUPPI E CATEGORIE DI CONSUMO	CLASSI DI SPESA MENSILE PER FAMIGLIA - LIRE							
	fino a 400.000	da 400.001 a 600.000	da 600.001 a 800.000	da 800.001 a 1.000.000	da 1.000.001 a 1.200.000	da 1.200.001 a 1.400.000	da 1.400.001 a 1.600.000	da 1.600.001 a 1.800.000
INDIPENDENTI - TOTALE PERCENTUALI SALVO DIVERSA INDICAZIONE								
FAMIGLIE	0,7	2,9	4,8	6,9	7,6	8,7	8,1	8,1
SPESA COMPLESSIVA	0,1	0,6	1,5	2,7	3,6	4,9	5,2	5,9
NUMERO MEDIO DI COMPONENTI PER FAMIGLIA	1,58	2,22	3,06	3,12	3,17	3,32	3,62	3,56
SPESA MEDIA MENSILE PER FAMIGLIA - LIRE								
PANE E CEREALI	28.100	38.446	53.831	59.219	65.624	70.561	77.691	83.441
CARNE	53.012	69.335	82.019	105.338	119.566	133.321	151.699	162.447
PESCE	4.237	16.421	21.744	24.974	26.130	30.418	35.826	38.736
OLII E GRASSI	13.645	13.073	21.983	24.173	25.112	30.051	31.107	35.411
LATTE, FORMAGGI E UOVA	20.937	24.827	32.424	43.025	54.080	56.515	66.826	71.626
PATATE, FRUTTA E ORTAGGI	22.790	25.609	35.166	45.086	56.445	62.188	69.588	77.312
ZUCCHERO, CAFFE', THE, CACAO E ALTRI GENERI ALIMENTARI	12.175	9.787	19.152	22.494	26.849	30.784	32.659	37.769
BEVANDE	11.640	18.643	25.114	28.007	32.647	36.269	42.353	48.627
CONSUMI ALIMENTARI E BEVANDE	166.536	216.141	291.433	352.316	406.453	450.107	507.749	555.369
TABACCO	4.399	7.662	13.537	18.709	23.620	29.995	29.995	34.498
VESTIARIO E CALZATURE	6.154	15.927	34.097	50.924	67.519	100.693	107.212	124.446
ABITAZIONE	68.610	142.838	173.778	183.703	201.347	207.531	230.185	254.472
COMBUSTIBILI ED ENERGIA ELETTRICA	23.382	34.297	38.569	56.857	58.572	70.792	81.981	94.578
MOBILI, ARTICOLI DI ARREDAMENTO, APPARECCHI, UTENSILERIA E SERVIZI PER LA CASA	9.603	10.440	30.971	34.664	50.825	65.884	81.490	95.288
SERVIZI SANITARI E SPESE PER LA SALUTE	1.602	1.853	4.407	7.993	12.474	13.402	14.606	17.341
TRASPORTI E COMUNICAZIONI	34.912	42.426	72.619	98.727	133.481	180.179	197.862	239.759
RICREAZIONE, SPETTACOLI, ISTRUZIONE E CULTURA	4.047	8.098	13.966	23.938	38.140	54.688	67.859	89.518
ALTRI BENI E SERVIZI	12.026	28.218	40.985	73.408	108.725	135.396	176.915	190.807
di cui: PASTI E CONSUMAZIONI FUORI CASA	6.688	15.835	18.212	33.545	49.124	52.575	77.186	67.212
CONSUMI NON ALIMENTARI	164.735	291.759	422.929	548.923	694.703	853.915	988.105	1.140.707
TOTALE CONSUMI	331.271	507.900	714.362	901.239	1.101.156	1.304.022	1.495.854	1.696.076

GRUPPI E CATEGORIE DI CONSUMO	CLASSI DI SPESA MENSILE PER FAMIGLIA - LIRE							Totale
	da 1.800.001 a 2.000.000	da 2.000.001 a 2.200.000	da 2.200.001 a 2.400.000	da 2.400.001 a 2.600.000	da 2.600.001 a 2.800.000	da 2.800.001 a 3.000.000	oltre 3.000.000	
INDIPENDENTI - TOTALE PERCENTUALI SALVO DIVERSA INDICAZIONE								
FAMIGLIE	7,4	6,2	5,5	5,2	3,4	3,2	21,4	100,0
SPESA COMPLESSIVA	6,1	5,7	5,4	5,7	3,9	4,0	44,7	100,0
NUMERO MEDIO DI COMPONENTI PER FAMIGLIA	3,75	3,85	3,90	3,77	3,86	3,87	3,87	3,56
SPESA MEDIA MENSILE PER FAMIGLIA - LIRE								
PANE E CEREALI	85.016	94.400	95.036	95.567	96.017	96.084	109.958	84.281
CARNE	169.104	192.076	193.186	206.653	206.213	222.514	249.702	172.877
PESCE	38.810	41.095	47.392	51.850	42.680	47.440	61.378	40.726
OLII E GRASSI	42.566	34.572	38.634	44.830	47.644	43.863	56.223	37.867
LATTE, FORMAGGI E UOVA	72.249	79.758	80.895	79.650	90.563	83.743	100.299	71.652
PATATE, FRUTTA E ORTAGGI	81.346	90.256	95.652	91.632	99.899	101.127	122.362	81.656
ZUCCHERO, CAFFE', THE, CACAO E ALTRI GENERI ALIMENTARI	38.902	38.686	44.306	47.299	46.848	41.298	51.849	37.406
BEVANDE	47.843	55.229	61.366	69.061	66.637	64.491	89.999	54.219
CONSUMI ALIMENTARI E BEVANDE	575.836	626.072	656.467	686.542	696.501	700.560	841.770	580.684
TABACCO	38.049	38.312	39.007	41.732	43.612	49.876	47.763	34.183
VESTIARIO E CALZATURE	149.509	188.401	193.976	246.439	272.373	246.171	481.602	204.437
ABITAZIONE	258.669	282.650	293.752	329.279	319.122	375.193	461.836	289.542
COMBUSTIBILI ED ENERGIA ELETTRICA	96.009	98.868	116.521	129.348	128.653	148.874	198.634	109.705
MOBILI, ARTICOLI DI ARREDAMENTO, APPARECCHI, UTENSILERIA E SERVIZI PER LA CASA	110.943	122.702	151.017	156.716	206.828	191.837	467.512	173.348
SERVIZI SANITARI E SPESE PER LA SALUTE	23.171	25.710	27.816	39.826	62.513	34.069	96.649	36.278
TRASPORTI E COMUNICAZIONI	256.392	300.870	353.444	350.920	411.943	483.515	1.173.027	428.120
RICREAZIONE, SPETTACOLI, ISTRUZIONE E CULTURA	104.334	135.312	158.971	161.832	166.814	190.159	349.361	142.540
ALTRI BENI E SERVIZI	290.584	280.974	306.100	363.545	394.344	483.669	726.442	316.240
di cui: PASTI E CONSUMAZIONI FUORI CASA	115.191	103.712	100.827	109.182	145.353	175.606	242.125	112.062
CONSUMI NON ALIMENTARI	1.327.660	1.473.799	1.640.604	1.819.637	2.006.202	2.203.363	4.002.826	1.734.393
TOTALE CONSUMI	1.903.496	2.099.871	2.297.071	2.506.179	2.702.703	2.903.923	4.844.596	2.315.077

Tav. 14 segue — Distribuzione delle famiglie e della spesa secondo le classi di spesa mensile familiare e la condizione socio-economica del capo famiglia

GRUPPI E CATEGORIE DI CONSUMO	CLASSI DI SPESA MENSILE PER FAMIGLIA - LIRE							
	fino a 400.000	da 400.001 a 600.000	da 600.001 a 800.000	da 800.001 a 1.000.000	da 1.000.001 a 1.200.000	da 1.200.001 a 1.400.000	da 1.400.001 a 1.600.000	da 1.600.001 a 1.800.000
DIPENDENTI - DIRIGENTI E IMPIEGATI - AGRICOLTURA E INDUSTRIA PERCENTUALI SALVO DIVERSA INDICAZIONE								
FAMIGLIE	0,3	1,7	2,4	6,6	5,3	6,2	7,6	9,5
SPESA COMPLESSIVA	0,1	0,4	0,7	2,4	2,3	3,2	4,6	6,4
NUMERO MEDIO DI COMPONENTI PER FAMIGLIA	3,14	3,26	2,03	2,69	3,11	3,13	3,33	2,93
SPESA MEDIA MENSILE PER FAMIGLIA - LIRE								
PANE E CEREALI	28.179	36.677	32.261	42.406	57.340	65.494	74.879	68.923
CARNE	71.964	60.584	60.922	88.533	105.450	144.749	151.234	133.879
PESCE	9.490	21.373	10.501	15.753	19.853	30.388	34.038	28.646
OLII E GRASSI	17.885	11.518	10.883	16.952	21.348	24.018	26.268	31.823
LATTE, FORMAGGI E UOVA	30.038	22.940	28.484	40.164	53.056	65.200	73.847	59.338
PATATE, FRUTTA E ORTAGGI	26.785	23.633	32.120	54.426	56.272	79.692	77.296	71.450
ZUCCHERO, CAFFE', THE, CACAO E ALTRI GENERI ALIMENTARI	17.259	15.533	12.542	20.304	20.900	27.768	32.908	34.112
BEVANDE	3.254	4.003	10.893	23.590	21.980	28.146	38.609	43.192
CONSUMI ALIMENTARI E BEVANDE	204.854	196.261	198.606	302.128	356.199	465.455	509.079	471.363
TABACCO	-	16.038	21.747	13.051	24.681	23.751	21.691	24.542
VESTIARIO E CALZATURE	10.681	37.412	42.433	55.289	52.404	79.316	111.001	123.005
ABITAZIONE	103.887	108.743	160.807	196.873	206.370	264.175	253.522	264.040
COMBUSTIBILI ED ENERGIA ELETTRICA	20.645	49.914	45.871	54.781	67.470	74.876	79.068	82.931
MOBILI, ARTICOLI DI ARREDAMENTO, APPARECCHI, UTENSILERIA E SERVIZI PER LA CASA	6.998	21.657	21.737	26.159	35.393	48.101	67.818	89.520
SERVIZI SANITARI E SPESE PER LA SALUTE	-	2.988	6.816	11.233	12.071	17.833	18.389	29.973
TRASPORTI E COMUNICAZIONI	37.923	52.171	65.386	105.900	177.148	145.491	193.437	239.460
RICREAZIONE, SPETTACOLI, ISTRUZIONE E CULTURA	1.280	16.243	34.143	43.678	55.538	59.238	95.120	136.569
ALTRI BENI E SERVIZI	-	18.644	110.360	100.369	109.532	132.152	154.345	231.209
di cui: PASTI E CONSUMAZIONI FUORI CASA	-	11.159	75.778	57.891	55.946	60.623	62.625	111.169
CONSUMI NON ALIMENTARI	181.414	323.810	509.300	607.333	740.607	844.933	994.391	1.221.249
TOTALE CONSUMI	386.268	520.071	707.906	909.461	1.096.806	1.310.388	1.503.470	1.692.612

GRUPPI E CATEGORIE DI CONSUMO	CLASSI DI SPESA MENSILE PER FAMIGLIA - LIRE							oltre 3.000.000	Totale
	da 1.800.001 a 2.000.000	da 2.000.001 a 2.200.000	da 2.200.001 a 2.400.000	da 2.400.001 a 2.600.000	da 2.600.001 a 2.800.000	da 2.800.001 a 3.000.000			
DIPENDENTI - DIRIGENTI E IMPIEGATI - AGRICOLTURA E INDUSTRIA PERCENTUALI SALVO DIVERSA INDICAZIONE									
FAMIGLIE	7,8	7,2	7,5	6,3	3,9	3,8	23,9	100,0	
SPESA COMPLESSIVA	5,8	6,0	6,8	6,3	4,2	4,3	46,6	100,0	
NUMERO MEDIO DI COMPONENTI PER FAMIGLIA	3,36	3,59	3,63	3,40	3,49	3,77	3,45	3,29	
SPESA MEDIA MENSILE PER FAMIGLIA - LIRE									
PANE E CEREALI	72.872	85.988	92.024	88.108	88.079	123.503	99.403	79.793	
CARNE	155.770	171.568	156.451	178.098	178.789	202.574	213.889	160.528	
PESCE	28.686	29.146	28.584	27.179	37.775	31.966	53.420	33.577	
OLII E GRASSI	28.492	37.594	27.809	29.342	41.993	45.643	38.332	30.661	
LATTE, FORMAGGI E UOVA	75.568	84.326	78.390	82.576	79.615	79.577	86.754	71.804	
PATATE, FRUTTA E ORTAGGI	78.185	89.132	92.830	101.239	92.196	117.813	101.585	83.596	
ZUCCHERO, CAFFE', THE, CACAO E ALTRI GENERI ALIMENTARI	34.325	39.995	39.468	32.298	35.278	41.347	48.793	35.682	
BEVANDE	36.103	42.397	50.386	58.106	60.523	66.944	77.752	48.614	
CONSUMI ALIMENTARI E BEVANDE	510.001	580.146	565.942	596.946	614.248	709.367	719.928	544.255	
TABACCO	30.263	34.533	41.195	34.472	38.867	47.062	36.598	30.553	
VESTIARIO E CALZATURE	176.187	197.313	223.506	215.420	324.197	278.175	522.053	239.360	
ABITAZIONE	299.832	282.638	291.177	356.232	326.925	356.590	416.968	304.527	
COMBUSTIBILI ED ENERGIA ELETTRICA	113.232	109.954	97.343	128.211	131.159	138.858	177.708	112.670	
MOBILI, ARTICOLI DI ARREDAMENTO, APPARECCHI, UTENSILERIA E SERVIZI PER LA CASA	104.652	102.847	202.757	155.223	144.973	200.468	520.317	199.261	
SERVIZI SANITARI E SPESE PER LA SALUTE	29.966	40.104	80.442	31.677	26.182	49.133	131.716	54.544	
TRASPORTI E COMUNICAZIONI	244.642	252.472	288.152	360.057	402.088	428.909	1.122.099	446.985	
RICREAZIONE, SPETTACOLI, ISTRUZIONE E CULTURA	140.097	174.967	205.690	251.184	243.944	217.918	390.819	196.695	
ALTRI BENI E SERVIZI	247.382	319.930	290.061	385.192	446.705	464.133	860.852	386.301	
di cui: PASTI E CONSUMAZIONI FUORI CASA	112.354	139.157	103.193	112.665	164.357	166.364	324.999	151.859	
CONSUMI NON ALIMENTARI	1.386.253	1.514.758	1.720.323	1.917.668	2.085.040	2.181.246	4.179.130	1.970.896	
TOTALE CONSUMI	1.896.254	2.094.904	2.286.265	2.514.614	2.699.288	2.890.613	4.899.058	2.515.151	

Tav. 14 segue — Distribuzione delle famiglie e della spesa secondo le classi di spesa mensile familiare e la condizione socio-economica del capo famiglia

GRUPPI E CATEGORIE DI CONSUMO	CLASSI DI SPESA MENSILE PER FAMIGLIA - LIRE							
	fino a 400.000	da 400.001 a 600.000	da 600.001 a 800.000	da 800.001 a 1.000.000	da 1.000.001 a 1.200.000	da 1.200.001 a 1.400.000	da 1.400.001 a 1.600.000	da 1.600.001 a 1.800.000
DIPENDENTI - DIRIGENTI E IMPIEGATI - ALTRE ATTIVITA' PERCENTUALI SALVO DIVERSA INDICAZIONE								
FAMIGLIE	0,4	2,0	4,6	6,7	8,2	10,0	9,1	8,9
SPESA COMPLESSIVA	0,1	0,5	1,5	2,8	4,1	5,9	6,2	6,9
NUMERO MEDIO DI COMPONENTI PER FAMIGLIA	1,24	1,77	2,13	2,61	2,62	2,87	3,25	3,22
SPESA MEDIA MENSILE PER FAMIGLIA - LIRE								
PANE E CEREALI	16.979	33.738	38.234	47.818	53.734	61.473	72.653	73.405
CARNE	26.391	53.955	65.554	88.732	103.102	122.148	144.303	149.809
PESCE	4.703	19.363	19.932	25.183	25.460	34.008	34.575	42.085
OLII E GRASSI	6.917	12.443	14.067	18.288	19.704	26.105	29.325	32.066
LATTE, FORMAGGI E UOVA	17.277	27.240	28.677	42.839	52.699	58.790	62.939	69.862
PATATE, FRUTTA E ORTAGGI	13.449	26.033	37.155	46.159	55.423	69.300	74.318	81.081
ZUCCHERO, CAFFE', THE, CACAO E ALTRI GENERI ALIMENTARI	7.445	10.289	14.418	20.013	25.406	28.268	32.491	31.447
BEVANDE	7.857	11.127	14.756	21.204	23.961	29.945	32.748	43.315
CONSUMI ALIMENTARI E BEVANDE	101.018	194.188	232.793	310.236	359.489	430.037	483.352	523.070
TABACCO	6.329	4.397	14.665	20.758	21.793	25.120	27.743	29.823
VESTIARIO E CALZATURE	8.664	19.404	32.524	52.206	67.642	98.478	119.626	128.896
ABITAZIONE	97.748	137.814	195.937	219.471	237.422	241.738	260.943	283.445
COMBUSTIBILI ED ENERGIA ELETTRICA	27.066	40.547	43.225	49.078	56.571	69.780	69.709	81.770
MOBILI, ARTICOLI DI ARREDAMENTO, APPARECCHI, UTENSILERIA E SERVIZI PER LA CASA	10.635	17.969	24.201	37.535	47.675	57.008	80.281	91.528
SERVIZI SANITARI E SPESE PER LA SALUTE	5.188	3.756	3.641	6.386	10.708	16.345	16.941	17.770
TRASPORTI E COMUNICAZIONI	31.696	49.117	71.745	89.542	128.934	160.774	177.801	216.949
RICREAZIONE, SPETTACOLI, ISTRUZIONE E CULTURA	3.989	15.815	19.197	32.073	51.402	66.260	86.569	102.921
ALTRI BENI E SERVIZI	11.296	24.771	68.888	83.310	116.944	137.073	173.915	218.765
di cui: PASTI E CONSUMAZIONI FUORI CASA	5.737	11.235	42.196	39.644	56.360	58.746	73.102	86.706
CONSUMI NON ALIMENTARI	202.611	313.590	474.023	590.359	739.091	872.576	1.013.528	1.171.867
TOTALE CONSUMI	303.629	507.778	706.816	900.595	1.098.580	1.302.613	1.496.880	1.694.937

GRUPPI E CATEGORIE DI CONSUMO	CLASSI DI SPESA MENSILE PER FAMIGLIA - LIRE							Totale
	da 1.800.001 a 2.000.000	da 2.000.001 a 2.200.000	da 2.200.001 a 2.400.000	da 2.400.001 a 2.600.000	da 2.600.001 a 2.800.000	da 2.800.001 a 3.000.000	oltre 3.000.000	
DIPENDENTI - DIRIGENTI E IMPIEGATI - ALTRE ATTIVITA' PERCENTUALI SALVO DIVERSA INDICAZIONE								
FAMIGLIE	8,5	6,8	5,5	4,2	4,2	3,3	17,6	100,0
SPESA COMPLESSIVA	7,3	6,5	5,7	4,7	5,2	4,3	38,3	100,0
NUMERO MEDIO DI COMPONENTI PER FAMIGLIA	3,44	3,28	3,64	3,50	3,64	3,55	3,69	3,18
SPESA MEDIA MENSILE PER FAMIGLIA - LIRE								
PANE E CEREALI	81.322	78.667	80.299	85.534	92.888	89.058	104.758	74.934
CARNE	160.646	152.599	165.687	182.841	192.355	184.022	219.078	150.763
PESCE	38.235	44.520	43.136	44.375	64.217	51.896	61.082	41.059
OLII E GRASSI	27.791	34.091	33.077	37.125	42.862	40.841	48.719	31.671
LATTE, FORMAGGI E UOVA	71.307	76.153	77.927	81.331	82.435	83.954	95.989	68.994
PATATE, FRUTTA E ORTAGGI	80.739	88.551	88.675	104.430	105.876	100.550	116.698	81.254
ZUCCHERO, CAFFE', THE, CACAO E ALTRI GENERI ALIMENTARI	36.230	36.422	36.179	37.784	44.047	44.238	48.611	33.892
BEVANDE	38.819	47.175	49.821	57.487	54.000	57.665	82.445	44.473
CONSUMI ALIMENTARI E BEVANDE	535.089	558.178	574.801	630.907	678.680	652.224	777.380	527.040
TABACCO	34.353	31.353	38.995	36.148	38.138	33.062	43.619	30.734
VESTIARIO E CALZATURE	187.839	196.574	204.784	237.100	289.789	287.911	493.005	202.107
ABITAZIONE	302.220	312.263	305.903	333.016	331.379	373.342	522.875	315.429
COMBUSTIBILI ED ENERGIA ELETTRICA	85.038	99.845	107.363	116.037	126.672	145.268	163.601	95.102
MOBILI, ARTICOLI DI ARREDAMENTO, APPARECCHI, UTENSILERIA E SERVIZI PER LA CASA	94.443	133.666	154.985	155.917	186.382	249.788	516.184	168.157
SERVIZI SANITARI E SPESE PER LA SALUTE	31.303	34.856	38.011	43.608	79.427	42.584	88.971	35.679
TRASPORTI E COMUNICAZIONI	232.942	287.043	328.788	355.235	364.452	394.511	1.033.864	355.100
RICREAZIONE, SPETTACOLI, ISTRUZIONE E CULTURA	133.534	151.552	180.946	208.383	207.422	239.772	382.510	155.471
ALTRI BENI E SERVIZI	256.311	291.178	357.143	386.862	400.448	478.963	748.801	309.635
di cui: PASTI E CONSUMAZIONI FUORI CASA	104.908	105.423	108.990	145.817	156.258	153.072	260.291	115.304
CONSUMI NON ALIMENTARI	1.357.983	1.538.330	1.716.918	1.872.306	2.024.109	2.245.201	3.993.430	1.667.414
TOTALE CONSUMI	1.893.072	2.096.508	2.291.719	2.503.213	2.702.789	2.897.425	4.770.810	2.194.454

Tav. 14 segue — Distribuzione delle famiglie e della spesa secondo le classi di spesa mensile familiare e la condizione socio-economica del capo famiglia

GRUPPI E CATEGORIE DI CONSUMO	CLASSI DI SPESA MENSILE PER FAMIGLIA - LIRE							
	fino a 400.000	da 400.001 a 600.000	da 600.001 a 800.000	da 800.001 a 1.000.000	da 1.000.001 a 1.200.000	da 1.200.001 a 1.400.000	da 1.400.001 a 1.600.000	da 1.600.001 a 1.800.000
DIPENDENTI - DIRIGENTI E IMPIEGATI - TOTALE PERCENTUALI SALVO DIVERSA INDICAZIONE								
FAMIGLIE	0,4	1,9	4,2	6,7	7,5	9,2	8,8	9,0
SPESA COMPLESSIVA	0,1	0,4	1,3	2,7	3,7	5,3	5,8	6,7
NUMERO MEDIO DI COMPONENTI PER FAMIGLIA	1,61	2,05	2,12	2,62	2,69	2,90	3,27	3,15
SPESA MEDIA MENSILE PER FAMIGLIA - LIRE								
PANE E CEREALI	19.178	34.300	37.483	46.672	54.274	62.062	73.071	72.384
CARNE	35.336	55.224	64.971	88.691	103.452	125.454	145.603	146.179
PESCE	5.643	19.747	18.747	23.186	24.621	33.479	34.474	39.022
OLII E GRASSI	9.070	12.266	13.667	18.005	19.950	25.800	28.751	32.011
LATTE, FORMAGGI E UOVA	19.782	26.417	28.653	42.273	52.753	59.728	64.984	67.464
PATATE, FRUTTA E ORTAGGI	16.066	25.574	36.522	47.910	55.551	70.819	74.877	78.886
ZUCCHERO, CAFFE', THE, CACAO E ALTRI GENERI ALIMENTARI	9.371	11.291	14.181	20.075	24.732	28.195	32.569	32.054
BEVANDE	6.953	9.765	14.271	21.709	23.664	29.682	33.847	43.287
CONSUMI ALIMENTARI E BEVANDE	121.399	194.584	228.495	308.521	358.997	435.219	488.176	511.287
TABACCO	5.087	6.623	15.555	19.126	22.225	24.920	26.608	28.620
VESTIARIO E CALZATURE	9.060	22.848	33.769	52.859	65.361	95.676	118.007	127.554
ABITAZIONE	98.953	132.254	191.522	214.686	232.776	245.021	259.550	279.022
COMBUSTIBILI ED ENERGIA ELETTRICA	25.805	42.338	43.558	50.285	58.203	70.525	71.464	82.034
MOBILI, ARTICOLI DI ARREDAMENTO, APPARECCHI, UTENSILERIA E SERVIZI PER LA CASA	9.919	18.675	23.892	35.126	45.839	55.705	77.944	91.071
SERVIZI SANITARI E SPESE PER LA SALUTE	4.170	3.609	4.039	7.412	10.912	16.563	17.211	20.550
TRASPORTI E COMUNICAZIONI	32.918	49.702	70.944	93.007	136.147	158.538	180.735	222.080
RICREAZIONE, SPETTACOLI, ISTRUZIONE E CULTURA	3.457	15.896	21.077	34.532	52.020	65.231	88.172	110.589
ALTRI BENI E SERVIZI	9.079	23.599	74.100	86.923	115.834	136.353	170.244	221.601
di cui: PASTI E CONSUMAZIONI FUORI CASA	4.611	11.220	46.417	43.508	56.298	59.020	71.136	92.282
CONSUMI NON ALIMENTARI	198.448	315.544	478.456	593.956	739.317	868.532	1.009.935	1.183.121
TOTALE CONSUMI	319.847	510.128	706.951	902.477	1.098.314	1.303.751	1.498.111	1.694.408

GRUPPI E CATEGORIE DI CONSUMO	CLASSI DI SPESA MENSILE PER FAMIGLIA - LIRE							
	da 1.800.001 a 2.000.000	da 2.000.001 a 2.200.000	da 2.200.001 a 2.400.000	da 2.400.001 a 2.600.000	da 2.600.001 a 2.800.000	da 2.800.001 a 3.000.000	oltre 3.000.000	Totale
DIPENDENTI - DIRIGENTI E IMPIEGATI - TOTALE PERCENTUALI SALVO DIVERSA INDICAZIONE								
FAMIGLIE	8,3	6,9	5,9	4,6	4,2	3,4	19,0	100,0
SPESA COMPLESSIVA	7,0	6,4	6,0	5,1	5,0	4,3	40,3	100,0
NUMERO MEDIO DI COMPONENTI PER FAMIGLIA	3,42	3,35	3,64	3,47	3,61	3,60	3,63	3,20
SPESA MEDIA MENSILE PER FAMIGLIA - LIRE								
PANE E CEREALI	79.627	80.317	83.498	86.290	91.909	97.364	103.301	75.983
CARNE	159.666	156.876	163.167	181.448	189.591	188.494	217.666	152.872
PESCE	36.318	41.053	39.165	39.326	58.826	47.091	58.998	39.444
OLII E GRASSI	27.932	34.881	31.639	34.840	42.685	42.000	45.894	31.452
LATTE, FORMAGGI E UOVA	72.163	77.996	78.053	81.696	81.860	82.899	93.478	69.601
PATATE, FRUTTA E ORTAGGI	80.226	88.682	89.809	103.493	103.088	104.712	112.587	81.760
ZUCCHERO, CAFFE', THE, CACAO E ALTRI GENERI ALIMENTARI	35.848	37.227	37.077	36.174	42.261	43.541	48.661	34.280
BEVANDE	38.273	46.098	49.975	57.668	55.331	59.902	81.168	45.367
CONSUMI ALIMENTARI E BEVANDE	530.053	563.130	572.383	620.935	665.551	666.003	761.753	530.759
TABACCO	33.532	32.070	39.596	35.656	38.287	36.437	41.709	30.695
VESTIARIO E CALZATURE	185.501	196.741	209.892	230.734	296.806	285.564	500.906	210.149
ABITAZIONE	301.741	305.582	301.885	339.833	330.472	369.303	494.067	313.076
COMBUSTIBILI ED ENERGIA ELETTRICA	90.698	102.125	104.630	119.612	127.587	143.723	167.438	98.894
MOBILI, ARTICOLI DI ARREDAMENTO, APPARECCHI, UTENSILERIA E SERVIZI PER LA CASA	96.493	126.717	168.022	155.715	177.939	237.896	517.308	174.872
SERVIZI SANITARI E SPESE PER LA SALUTE	31.035	36.039	49.589	40.105	68.572	44.163	100.598	39.752
TRASPORTI E COMUNICAZIONI	235.290	279.247	317.697	356.651	372.126	402.806	1.057.866	374.936
RICREAZIONE, SPETTACOLI, ISTRUZIONE E CULTURA	134.851	156.833	187.697	220.949	214.869	234.504	384.770	164.372
ALTRI BENI E SERVIZI	254.519	297.663	338.839	386.373	409.878	475.387	779.282	326.185
di cui: PASTI E CONSUMAZIONI FUORI CASA	106.402	113.030	107.408	136.083	157.909	156.277	277.893	123.195
CONSUMI NON ALIMENTARI	1.363.660	1.533.017	1.717.847	1.885.628	2.036.536	2.229.783	4.043.944	1.732.931
TOTALE CONSUMI	1.893.713	2.096.147	2.290.230	2.506.563	2.702.087	2.895.786	4.805.697	2.263.690

Tav. 14 segue — Distribuzione delle famiglie e della spesa secondo le classi di spesa mensile familiare e la condizione socio-economica del capo famiglia

GRUPPI E CATEGORIE DI CONSUMO	CLASSI DI SPESA MENSILE PER FAMIGLIA - LIRE							
	fino a 400.000	da 400.001 a 600.000	da 600.001 a 800.000	da 800.001 a 1.000.000	da 1.000.001 a 1.200.000	da 1.200.001 a 1.400.000	da 1.400.001 a 1.600.000	da 1.600.001 a 1.800.000
DIPENDENTI - OPERAI E ASSIMILATI - AGRICOLTURA PERCENTUALI SALVO DIVERSA INDICAZIONE								
FAMIGLIE	3,6	7,7	13,1	14,4	9,8	8,4	10,6	6,3
SPESA COMPLESSIVA	0,8	2,6	6,1	8,8	7,2	7,4	10,6	7,2
NUMERO MEDIO DI COMPONENTI PER FAMIGLIA	2,00	3,04	3,03	3,56	3,63	3,55	4,08	3,37
SPESA MEDIA MENSILE PER FAMIGLIA - LIRE								
PANE E CEREALI	32.921	51.171	60.285	85.621	77.941	84.227	91.080	102.366
CARNE	43.561	68.108	101.374	119.233	118.983	143.817	162.508	184.888
PESCE	13.518	23.843	27.579	30.329	28.542	29.244	38.915	43.350
OLII E GRASSI	9.394	10.458	24.943	31.572	27.442	34.479	45.189	55.564
LATTE, FORMAGGI E UOVA	23.829	30.132	39.875	59.865	60.728	68.332	77.309	72.816
PATATE, FRUTTA E ORTAGGI	20.634	30.675	42.388	53.555	51.544	66.413	64.510	83.044
ZUCCHERO, CAFFE', THE, CACAO								
E ALTRI GENERI ALIMENTARI	12.936	12.693	25.643	29.290	30.725	33.607	42.038	42.566
BEVANDE	12.798	19.188	28.019	31.467	28.549	33.980	43.758	65.712
CONSUMI ALIMENTARI E BEVANDE	169.591	246.268	350.106	440.932	424.454	494.099	565.307	650.306
TABACCO	5.036	16.846	20.200	24.576	35.126	44.027	45.304	37.936
VESTIARIO E CALZATURE	12.486	23.209	26.962	51.228	69.363	133.574	139.569	181.289
ABITAZIONE	72.421	99.345	123.505	129.519	179.921	185.100	178.731	231.233
COMBUSTIBILI ED ENERGIA ELETTRICA	28.485	27.592	37.795	43.167	63.716	58.257	70.108	66.816
MOBILI, ARTICOLI DI ARREDAMENTO, APPARECCHI, UTENSILERIA E SERVIZI PER LA CASA	7.341	22.625	25.479	45.788	68.132	59.236	97.298	103.466
SERVIZI SANITARI E SPESE PER LA SALUTE	2.147	2.879	3.573	15.207	4.612	7.175	14.553	23.353
TRASPORTI E COMUNICAZIONI	18.084	23.377	47.922	84.806	137.423	179.045	174.936	168.986
RICREAZIONE, SPETTACOLI, ISTRUZIONE E CULTURA	1.882	5.330	8.394	21.946	29.946	46.398	43.673	92.188
ALTRI BENI E SERVIZI	2.551	40.397	58.873	57.462	86.836	108.470	173.454	148.879
di cui: PASTI E CONSUMAZIONI FUORI CASA	825	29.330	32.839	20.134	27.011	31.312	58.182	47.411
CONSUMI NON ALIMENTARI	150.433	261.600	352.703	473.699	675.075	821.282	937.626	1.054.146
TOTALE CONSUMI	320.024	507.868	702.809	914.631	1.099.529	1.315.381	1.502.933	1.704.452

GRUPPI E CATEGORIE DI CONSUMO	CLASSI DI SPESA MENSILE PER FAMIGLIA - LIRE							Totale
	da 1.800.001 a 2.000.000	da 2.000.001 a 2.200.000	da 2.200.001 a 2.400.000	da 2.400.001 a 2.600.000	da 2.600.001 a 2.800.000	da 2.800.001 a 3.000.000	oltre 3.000.000	
DIPENDENTI - OPERAI E ASSIMILATI - AGRICOLTURA PERCENTUALI SALVO DIVERSA INDICAZIONE								
FAMIGLIE	5,0	4,8	2,9	4,0	1,5	1,5	6,4	100,0
SPESA COMPLESSIVA	6,3	6,7	4,5	6,8	2,7	2,9	19,4	100,0
NUMERO MEDIO DI COMPONENTI PER FAMIGLIA	4,15	3,63	3,81	4,27	4,80	3,58	4,19	3,57
SPESA MEDIA MENSILE PER FAMIGLIA - LIRE								
PANE E CEREALI	95.640	79.144	89.295	127.901	123.075	117.114	132.499	84.524
CARNE	207.968	176.132	217.835	217.473	251.928	189.446	239.740	145.667
PESCE	48.063	33.269	36.319	37.437	43.399	41.142	47.773	33.278
OLII E GRASSI	35.790	33.187	58.095	120.768	62.150	42.580	51.546	37.613
LATTE, FORMAGGI E UOVA	70.665	64.367	82.048	90.545	77.371	120.136	99.214	63.429
PATATE, FRUTTA E ORTAGGI	81.128	61.402	79.518	114.993	97.426	108.115	105.294	62.797
ZUCCHERO, CAFFE', THE, CACAO								
E ALTRI GENERI ALIMENTARI	38.838	32.466	54.809	64.794	61.315	68.620	49.014	34.760
BEVANDE	48.620	53.944	60.658	84.656	69.380	82.483	68.443	41.398
CONSUMI ALIMENTARI E BEVANDE	626.712	533.911	678.577	858.567	786.044	769.636	793.523	503.466
TABACCO	37.466	41.761	49.648	30.129	27.176	46.926	51.389	32.916
VESTIARIO E CALZATURE	212.453	274.358	268.550	242.548	229.019	243.638	501.719	137.832
ABITAZIONE	205.456	227.007	323.801	222.659	273.288	295.337	255.993	176.176
COMBUSTIBILI ED ENERGIA ELETTRICA	69.726	171.266	139.071	75.494	128.050	388.502	205.978	76.778
MOBILI, ARTICOLI DI ARREDAMENTO, APPARECCHI, UTENSILERIA E SERVIZI PER LA CASA	127.789	126.331	116.296	272.538	143.009	315.040	553.502	109.435
SERVIZI SANITARI E SPESE PER LA SALUTE	38.090	21.822	32.419	15.522	22.741	19.493	106.212	18.961
TRASPORTI E COMUNICAZIONI	283.407	368.645	276.399	307.756	347.966	305.817	1.050.897	207.746
RICREAZIONE, SPETTACOLI, ISTRUZIONE E CULTURA	83.103	133.543	196.524	190.896	345.593	145.550	246.134	69.019
ALTRI BENI E SERVIZI	209.483	202.812	223.781	312.223	422.737	323.884	773.997	164.417
di cui: PASTI E CONSUMAZIONI FUORI CASA	59.308	86.073	85.954	77.754	50.603	82.528	238.275	53.858
CONSUMI NON ALIMENTARI	1.266.973	1.567.545	1.626.489	1.669.765	1.939.579	2.084.187	3.745.821	993.280
TOTALE CONSUMI	1.893.685	2.101.456	2.305.066	2.528.332	2.725.623	2.853.823	4.539.344	1.496.746

Tav. 14 segue — Distribuzione delle famiglie e della spesa secondo le classi di spesa mensile familiare e la condizione socio-economica del capo famiglia

GRUPPI E CATEGORIE DI CONSUMO	CLASSI DI SPESA MENSILE PER FAMIGLIA - LIRE							
	fino a 400.000	da 400.001 a 600.000	da 600.001 a 800.000	da 800.001 a 1.000.000	da 1.000.001 a 1.200.000	da 1.200.001 a 1.400.000	da 1.400.001 a 1.600.000	da 1.600.001 a 1.800.000
DIPENDENTI - OPERAI E ASSIMILATI - INDUSTRIA								
PERCENTUALI SALVO DIVERSA INDICAZIONE								
FAMIGLIE	1,1	3,8	6,1	8,4	10,1	10,1	11,5	9,8
SPESA COMPLESSIVA	0,2	1,0	2,3	4,0	6,0	7,0	9,1	8,7
NUMERO MEDIO DI COMPONENTI PER FAMIGLIA	2,66	2,56	2,91	3,18	3,25	3,58	3,50	3,54
SPESA MEDIA MENSILE PER FAMIGLIA - LIRE								
PANE E CEREALI	31.531	38.967	50.063	61.119	66.698	75.008	80.690	87.773
CARNE	46.209	65.438	90.409	105.046	120.835	136.915	148.414	169.083
PESCE	8.038	13.679	18.707	23.744	26.852	30.430	28.871	35.056
OLII E GRASSI	7.208	11.652	17.719	21.448	25.944	29.044	32.941	35.299
LATTE, FORMAGGI E UOVA	18.314	29.979	42.743	50.628	55.646	62.505	68.106	71.983
PATATE, FRUTTA E ORTAGGI	19.065	28.277	40.300	51.996	56.175	62.279	71.947	80.461
ZUCCHERO, CAFFE', THE, CACAO E ALTRI GENERI ALIMENTARI	9.659	14.477	20.736	24.027	26.797	31.721	35.958	37.167
BEVANDE	6.601	11.849	17.720	26.211	31.905	40.000	45.818	51.169
CONSUMI ALIMENTARI E BEVANDE	146.625	214.318	298.397	364.219	410.852	467.902	512.745	567.991
TABACCO	8.800	14.636	19.953	21.515	31.436	28.790	29.506	37.484
VESTIARIO E CALZATURE	1.667	19.846	31.125	47.524	62.299	87.724	129.703	133.780
ABITAZIONE	99.060	123.029	145.783	157.940	175.480	199.351	193.576	220.423
COMBUSTIBILI ED ENERGIA ELETTRICA	25.475	36.356	38.503	51.680	56.384	75.536	78.551	89.621
MOBILI, ARTICOLI DI ARREDAMENTO, APPARECCHI, UTENSILERIA E SERVIZI PER LA CASA	2.669	17.316	27.569	44.325	55.908	59.728	78.898	95.449
SERVIZI SANITARI E SPESE PER LA SALUTE	1.131	5.513	3.620	4.786	11.604	16.514	18.897	23.327
TRASPORTI E COMUNICAZIONI	19.629	47.508	72.246	94.080	141.593	169.670	194.087	221.842
RICREAZIONE, SPETTACOLI, ISTRUZIONE E CULTURA	2.466	8.066	14.076	29.710	40.237	54.571	87.001	96.997
ALTRI BENI E SERVIZI	32.423	31.337	54.203	86.666	108.753	140.694	174.645	200.206
di cui: PASTI E CONSUMAZIONI FUORI CASA	29.441	12.934	25.668	38.940	43.330	61.702	69.325	66.572
CONSUMI NON ALIMENTARI	193.320	303.607	407.078	538.226	683.694	832.578	984.864	1.119.129
TOTALE CONSUMI	339.945	517.925	705.475	902.445	1.094.546	1.300.480	1.497.609	1.687.120

GRUPPI E CATEGORIE DI CONSUMO	CLASSI DI SPESA MENSILE PER FAMIGLIA - LIRE							oltre 3.000.000	Totale
	da 1.800.001 a 2.000.000	da 2.000.001 a 2.200.000	da 2.200.001 a 2.400.000	da 2.400.001 a 2.600.000	da 2.600.001 a 2.800.000	da 2.800.001 a 3.000.000			
DIPENDENTI - OPERAI E ASSIMILATI - INDUSTRIA									
PERCENTUALI SALVO DIVERSA INDICAZIONE									
FAMIGLIE	7,8	6,2	4,8	3,9	2,7	2,3	11,5	100,0	
SPESA COMPLESSIVA	7,8	6,9	5,8	5,2	3,8	3,5	28,7	100,0	
NUMERO MEDIO DI COMPONENTI PER FAMIGLIA	3,62	3,73	3,80	4,08	3,92	4,13	3,89	3,51	
SPESA MEDIA MENSILE PER FAMIGLIA - LIRE									
PANE E CEREALI	89.709	93.817	95.794	102.458	102.559	111.321	118.170	82.474	
CARNE	176.762	196.332	189.346	210.975	206.782	250.328	258.788	161.280	
PESCE	41.511	37.862	38.280	42.026	39.719	41.144	43.936	32.392	
OLII E GRASSI	38.196	40.711	42.428	52.937	46.213	41.091	50.118	33.740	
LATTE, FORMAGGI E UOVA	76.741	76.194	82.219	83.991	93.318	92.282	98.538	68.874	
PATATE, FRUTTA E ORTAGGI	79.794	86.669	89.507	96.892	105.930	108.864	119.453	74.955	
ZUCCHERO, CAFFE', THE, CACAO E ALTRI GENERI ALIMENTARI	41.905	42.716	45.762	45.902	45.210	46.815	62.343	36.973	
BEVANDE	52.854	55.513	67.306	79.331	68.226	74.443	89.962	49.111	
CONSUMI ALIMENTARI E BEVANDE	597.472	629.814	650.642	714.512	707.957	766.288	841.308	539.799	
TABACCO	35.920	35.410	38.280	41.911	48.127	41.207	45.876	32.792	
VESTIARIO E CALZATURE	164.496	190.028	221.634	240.463	258.326	279.091	394.374	153.164	
ABITAZIONE	226.510	246.595	249.946	248.809	256.559	257.764	379.369	220.648	
COMBUSTIBILI ED ENERGIA ELETTRICA	94.657	99.662	126.143	106.685	151.104	132.308	156.159	88.285	
MOBILI, ARTICOLI DI ARREDAMENTO, APPARECCHI, UTENSILERIA E SERVIZI PER LA CASA	122.019	140.170	137.847	189.682	201.804	210.327	603.712	148.204	
SERVIZI SANITARI E SPESE PER LA SALUTE	22.654	33.963	51.189	25.371	32.792	57.395	191.565	39.729	
TRASPORTI E COMUNICAZIONI	268.174	284.712	362.346	379.839	408.756	413.777	1.194.732	318.637	
RICREAZIONE, SPETTACOLI, ISTRUZIONE E CULTURA	117.982	147.802	133.734	173.630	221.678	247.200	275.259	107.628	
ALTRI BENI E SERVIZI	243.295	287.020	327.072	391.049	406.096	480.863	613.835	237.320	
di cui: PASTI E CONSUMAZIONI FUORI CASA	103.541	107.497	115.238	139.834	145.611	143.175	192.024	85.754	
CONSUMI NON ALIMENTARI	1.295.707	1.465.362	1.648.191	1.797.439	1.985.242	2.119.932	3.854.881	1.346.407	
TOTALE CONSUMI	1.893.179	2.095.176	2.298.833	2.511.951	2.693.199	2.886.220	4.696.189	1.886.206	

Tav. 14 segue — Distribuzione delle famiglie e della spesa secondo le classi di spesa mensile familiare e la condizione socio-economica del capo famiglia

GRUPPI E CATEGORIE DI CONSUMO	CLASSI DI SPESA MENSILE PER FAMIGLIA - LIRE							
	fino a 400.000	da 400.001 a 600.000	da 600.001 a 800.000	da 800.001 a 1.000.000	da 1.000.001 a 1.200.000	da 1.200.001 a 1.400.000	da 1.400.001 a 1.600.000	da 1.600.001 a 1.800.000
DIPENDENTI - OPERAI E ASSIMILATI - ALTRE ATTIVITA' PERCENTUALI SALVO DIVERSA INDICAZIONE								
FAMIGLIE	1,1	2,6	8,9	7,8	11,1	10,6	8,8	9,5
SPESA COMPLESSIVA	0,2	0,7	3,3	3,8	6,6	7,4	7,0	8,7
NUMERO MEDIO DI COMPONENTI PER FAMIGLIA	1,58	2,12	2,39	2,83	3,11	3,22	3,46	3,55
SPESA MEDIA MENSILE PER FAMIGLIA - LIRE								
PANE E CEREALI	31.121	35.396	47.440	56.015	65.475	71.507	75.757	78.625
CARNE	36.220	54.611	86.469	104.650	120.694	135.940	149.326	162.319
PESCE	13.022	11.677	18.412	22.441	25.311	32.337	35.833	39.861
OLII E GRASSI	8.200	11.738	17.111	22.443	24.926	28.305	30.741	34.463
LATTE, FORMAGGI E UOVA	23.972	29.775	34.497	44.304	53.117	60.242	65.757	74.216
PATATE, FRUTTA E ORTAGGI	21.889	31.096	36.611	53.616	55.593	70.097	74.779	83.800
PATATE, FRUTTA E ORTAGGI	21.889	31.096	36.611	53.616	55.593	70.097	74.779	83.800
ZUCCHERO, CAFFE', THE, CACAO								
E ALTRI GENERI ALIMENTARI	12.007	15.055	21.997	22.583	29.413	31.105	34.466	38.011
BEVANDE	16.387	10.303	22.700	23.374	27.912	40.349	42.565	48.394
CONSUMI ALIMENTARI E BEVANDE	162.818	199.651	285.237	349.426	402.441	469.882	509.224	559.689
TABACCO	2.321	10.538	17.020	26.874	26.351	31.226	34.270	30.730
VESTIARIO E CALZATURE	13.892	21.887	33.446	53.600	65.690	87.358	110.382	140.135
ABITAZIONE	89.771	124.376	146.759	168.697	184.914	181.390	205.827	233.743
COMBUSTIBILI ED ENERGIA ELETTRICA	30.857	33.578	44.984	52.678	66.528	69.775	75.221	80.777
MOBILI, ARTICOLI DI ARREDAMENTO, APPARECCHI,								
UTENSILERIA E SERVIZI PER LA CASA	8.738	21.000	23.475	40.888	51.986	70.619	79.314	97.059
SERVIZI SANITARI E SPESE PER LA SALUTE	4.064	1.426	4.255	7.135	11.186	16.997	22.069	22.232
TRASPORTI E COMUNICAZIONI	11.769	41.567	55.047	87.126	139.562	147.351	197.189	217.609
RICREAZIONE, SPETTACOLI, ISTRUZIONE E CULTURA	2.244	13.301	21.672	28.561	46.237	61.359	88.839	98.385
ALTRI BENI E SERVIZI	14.807	55.168	65.167	88.585	110.805	160.295	174.202	217.062
di cui: PASTI e CONSUMAZIONI FUORI CASA	10.545	32.618	37.548	41.402	47.431	52.755	69.847	73.039
CONSUMI NON ALIMENTARI	178.463	322.841	411.825	554.144	703.259	826.370	987.313	1.137.732
TOTALE CONSUMI	341.281	522.492	697.062	903.570	1.105.700	1.296.252	1.496.537	1.697.421

GRUPPI E CATEGORIE DI CONSUMO	CLASSI DI SPESA MENSILE PER FAMIGLIA - LIRE							Totale
	da 1.800.001 a 2.000.000	da 2.000.001 a 2.200.000	da 2.200.001 a 2.400.000	da 2.400.001 a 2.600.000	da 2.600.001 a 2.800.000	da 2.800.001 a 3.000.000	oltre 3.000.000	
DIPENDENTI - OPERAI E ASSIMILATI - ALTRE ATTIVITA' PERCENTUALI SALVO DIVERSA INDICAZIONE								
FAMIGLIE	7,8	5,8	5,0	3,3	3,0	2,8	12,1	100,0
SPESA COMPLESSIVA	8,0	6,5	6,1	4,4	4,3	4,3	28,8	100,0
NUMERO MEDIO DI COMPONENTI PER FAMIGLIA	3,68	3,72	3,62	3,66	3,78	3,87	3,98	3,34
SPESA MEDIA MENSILE PER FAMIGLIA - LIRE								
PANE E CEREALI	87.567	91.447	94.790	102.863	110.070	104.613	113.931	78.972
CARNE	180.185	188.618	190.405	209.477	207.140	223.319	246.283	157.449
PESCE	38.436	45.567	47.306	46.010	42.793	39.965	50.380	34.974
OLII E GRASSI	37.805	38.935	44.581	61.500	60.585	51.904	54.584	34.681
LATTE, FORMAGGI E UOVA	77.254	81.600	82.926	80.202	85.390	94.313	95.013	66.818
PATATE, FRUTTA E ORTAGGI	91.566	95.638	90.534	93.063	100.134	112.437	118.589	77.285
ZUCCHERO, CAFFE', THE, CACAO								
E ALTRI GENERI ALIMENTARI	36.949	42.668	42.094	43.821	46.419	54.261	57.357	36.142
BEVANDE	55.882	63.908	66.081	58.595	66.081	90.706	88.735	48.477
CONSUMI ALIMENTARI E BEVANDE	605.644	648.381	658.717	695.531	718.612	771.518	824.872	534.798
TABACCO	37.509	38.636	46.048	39.115	43.126	41.761	51.643	33.492
VESTIARIO E CALZATURE	144.028	177.602	235.335	282.062	243.680	322.659	356.655	149.202
ABITAZIONE	248.584	231.608	250.970	265.765	323.188	280.083	393.267	229.321
COMBUSTIBILI ED ENERGIA ELETTRICA	113.406	124.595	113.416	140.147	132.649	111.964	198.331	95.678
MOBILI, ARTICOLI DI ARREDAMENTO, APPARECCHI,								
UTENSILERIA E SERVIZI PER LA CASA	122.689	137.458	153.963	160.935	175.914	207.742	468.253	133.349
SERVIZI SANITARI E SPESE PER LA SALUTE	41.685	34.680	52.916	56.632	38.143	39.394	98.666	31.998
TRASPORTI E COMUNICAZIONI	246.629	301.783	297.696	315.403	406.883	461.040	1.106.904	302.365
RICREAZIONE, SPETTACOLI, ISTRUZIONE E CULTURA	104.157	133.217	184.370	222.084	213.191	187.681	346.491	118.985
ALTRI BENI E SERVIZI	235.330	257.112	299.805	322.139	395.674	457.926	608.218	236.187
di cui: PASTI e CONSUMAZIONI FUORI CASA	97.732	69.188	85.127	115.163	113.507	201.802	204.018	84.715
CONSUMI NON ALIMENTARI	1.294.017	1.436.691	1.634.519	1.804.282	1.972.448	2.110.250	3.628.428	1.330.577
TOTALE CONSUMI	1.899.661	2.085.072	2.293.236	2.499.813	2.691.060	2.881.768	4.453.300	1.865.375

Tav. 14 segue — Distribuzione delle famiglie e della spesa secondo le classi di spesa mensile familiare e la condizione socio-economica del capo famiglia

GRUPPI E CATEGORIE DI CONSUMO	CLASSI DI SPESA MENSILE PER FAMIGLIA - LIRE							
	fino a 400.000	da 400.001 a 600.000	da 600.001 a 800.000	da 800.001 a 1.000.000	da 1.000.001 a 1.200.000	da 1.200.001 a 1.400.000	da 1.400.001 a 1.600.000	da 1.600.001 a 1.800.000
DIPENDENTI - OPERAI E ASSIMILATI - TOTALE PERCENTUALI SALVO DIVERSA INDICAZIONE								
FAMIGLIE	1,3	3,7	7,6	8,7	10,5	10,1	10,5	9,4
SPESA COMPLESSIVA	0,2	1,0	2,9	4,3	6,4	7,1	8,5	8,6
NUMERO MEDIO DI COMPONENTI PER FAMIGLIA	2,21	2,55	2,73	3,13	3,23	3,45	3,54	3,54
SPESA MEDIA MENSILE PER FAMIGLIA - LIRE								
PANE E CEREALI	31.766	40.407	50.622	63.225	67.209	74.490	80.277	85.610
CARNE	42.920	63.466	90.581	107.008	120.630	137.090	149.927	167.784
PESCE	10.708	15.100	19.943	24.330	26.454	30.996	31.670	37.150
OLII E GRASSI	8.010	11.451	18.586	23.219	25.712	29.191	33.440	36.237
LATTE, FORMAGGI E UOVA	21.171	29.961	39.179	50.144	55.185	62.159	68.290	72.776
PATATE, FRUTTA E ORTAGGI	20.198	29.362	39.218	52.695	55.585	65.260	72.053	81.725
ZUCCHERO, CAFFE', THE, CACAO E ALTRI GENERI ALIMENTARI	11.089	14.280	21.960	24.378	28.041	31.649	36.097	37.771
BEVANDE	10.714	12.852	21.175	26.157	30.227	39.676	44.747	51.121
CONSUMI ALIMENTARI E BEVANDE	156.576	216.879	301.264	371.156	409.043	470.511	516.501	570.174
TABACCO	6.160	14.111	18.878	23.519	29.965	30.747	32.222	35.267
VESTIARIO E CALZATURE	7.567	20.933	31.372	49.830	64.076	90.979	125.320	138.743
ABITAZIONE	90.022	118.962	142.768	156.902	179.153	192.153	195.586	225.497
COMBUSTIBILI ED ENERGIA ELETTRICA	27.640	34.105	40.854	50.724	60.547	72.290	76.886	85.313
MOBILI, ARTICOLI DI ARREDAMENTO, APPARECCHI, UTENSILERIA E SERVIZI PER LA CASA	5.425	19.135	25.698	43.541	55.556	63.421	80.662	96.464
SERVIZI SANITARI E SPESE PER LA SALUTE	2.156	4.096	3.853	6.994	10.874	15.991	19.372	22.965
TRASPORTI E COMUNICAZIONI	17.174	41.699	62.026	90.701	140.533	162.720	193.216	217.263
RICREAZIONE, SPETTACOLI, ISTRUZIONE E CULTURA	2.263	8.754	16.092	28.238	41.477	56.291	83.617	97.172
ALTRI BENI E SERVIZI	20.388	38.436	59.070	82.947	107.640	145.028	174.418	202.726
di cui: PASTI E CONSUMAZIONI FUORI CASA	17.380	20.444	31.265	36.901	43.402	56.399	68.468	67.571
CONSUMI NON ALIMENTARI	178.795	300.231	400.611	533.396	689.821	829.620	981.299	1.121.410
TOTALE CONSUMI	335.371	517.110	701.875	904.552	1.098.864	1.300.131	1.497.800	1.691.584

GRUPPI E CATEGORIE DI CONSUMO	CLASSI DI SPESA MENSILE PER FAMIGLIA - LIRE							oltre 3.000.000	Totale
	da 1.800.001 a 2.000.000	da 2.000.001 a 2.200.000	da 2.200.001 a 2.400.000	da 2.400.001 a 2.600.000	da 2.600.001 a 2.800.000	da 2.800.001 a 3.000.000			
DIPENDENTI - OPERAI E ASSIMILATI - TOTALE PERCENTUALI SALVO DIVERSA INDICAZIONE									
FAMIGLIE	7,5	6,0	4,7	3,7	2,7	2,4	11,2	100,0	
SPESA COMPLESSIVA	7,7	6,7	5,8	5,0	3,9	3,8	28,1	100,0	
NUMERO MEDIO DI COMPONENTI PER FAMIGLIA	3,67	3,72	3,73	3,98	3,91	4,00	3,94	3,46	
SPESA MEDIA MENSILE PER FAMIGLIA - LIRE									
PANE E CEREALI	89.329	92.017	95.080	105.027	106.300	109.096	117.410	81.511	
CARNE	179.748	192.434	191.309	211.171	209.132	236.665	253.442	158.639	
PESCE	40.849	39.995	41.317	42.730	41.019	40.696	46.388	33.315	
OLII E GRASSI	37.923	39.609	44.055	61.939	52.228	45.283	51.755	34.392	
LATTE, FORMAGGI E UOVA	76.559	77.079	82.457	83.533	89.648	94.609	97.336	67.718	
PATATE, FRUTTA E ORTAGGI	83.869	87.737	89.306	97.536	103.403	110.179	118.435	74.636	
ZUCCHERO, CAFFE', THE, CACAO E ALTRI GENERI ALIMENTARI	40.044	41.973	44.989	47.124	46.442	50.862	59.922	36.504	
BEVANDE	53.634	58.080	66.507	73.882	67.503	81.072	88.443	48.218	
CONSUMI ALIMENTARI E BEVANDE	601.955	628.924	655.020	722.942	715.675	768.462	833.131	534.933	
TABACCO	36.550	36.892	41.625	39.971	45.277	41.737	48.175	33.032	
VESTIARIO E CALZATURE	160.350	192.056	229.035	252.625	251.554	293.667	386.584	150.506	
ABITAZIONE	232.777	240.418	254.438	251.165	281.631	268.343	377.999	219.531	
COMBUSTIBILI ED ENERGIA ELETTRICA	99.567	112.713	122.430	113.300	143.254	138.884	173.454	89.678	
MOBILI, ARTICOLI DI ARREDAMENTO, APPARECCHI, UTENSILERIA E SERVIZI PER LA CASA	122.585	138.321	142.260	189.406	189.492	215.192	553.708	139.902	
SERVIZI SANITARI E SPESE PER LA SALUTE	30.020	33.328	50.740	33.411	34.245	48.438	154.698	35.356	
TRASPORTI E COMUNICAZIONI	261.748	296.131	334.997	354.360	405.085	425.706	1.156.684	303.462	
RICREAZIONE, SPETTACOLI, ISTRUZIONE E CULTURA	111.249	142.133	154.901	189.226	224.683	218.908	298.747	107.910	
ALTRI BENI E SERVIZI	238.614	271.486	311.786	363.632	403.121	463.382	619.963	230.470	
di cui: PASTI E CONSUMAZIONI FUORI CASA	98.982	93.745	103.102	126.754	129.255	162.065	198.565	82.580	
CONSUMI NON ALIMENTARI	1.293.460	1.463.478	1.642.212	1.787.096	1.978.342	2.114.257	3.770.012	1.309.847	
TOTALE CONSUMI	1.895.415	2.092.402	2.297.232	2.510.038	2.694.017	2.882.719	4.603.143	1.844.780	

Tav. 14 segue — Distribuzione delle famiglie e della spesa secondo le classi di spesa mensile familiare e la condizione socio-economica del capo famiglia

GRUPPI E CATEGORIE DI CONSUMO	CLASSI DI SPESA MENSILE PER FAMIGLIA - LIRE							
	fino a 400.000	da 400.001 a 600.000	da 600.001 a 800.000	da 800.001 a 1.000.000	da 1.000.001 a 1.200.000	da 1.200.001 a 1.400.000	da 1.400.001 a 1.600.000	da 1.600.001 a 1.800.000
DIPENDENTI - TOTALE								
PERCENTUALI SALVO DIVERSA INDICAZIONE								
FAMIGLIE	0,9	2,9	6,1	7,8	9,3	9,7	9,7	9,2
SPESA COMPLESSIVA	0,1	0,7	2,1	3,5	4,9	6,2	7,2	7,7
NUMERO MEDIO DI COMPONENTI PER FAMIGLIA	2,10	2,40	2,54	2,94	3,03	3,22	3,43	3,37
SPESA MEDIA MENSILE PER FAMIGLIA - LIRE								
PANE E CEREALI	29.341	38.584	46.582	56.852	62.410	69.207	77.355	79.802
CARNE	41.457	61.005	82.708	99.956	114.259	132.144	148.174	158.298
PESCE	9.732	16.488	19.575	23.889	25.774	32.051	32.807	37.972
OLII E GRASSI	8.215	11.695	17.074	21.212	23.575	27.750	31.538	34.381
LATTE, FORMAGGI E UOVA	20.903	28.902	35.943	47.114	54.283	61.126	66.949	70.443
PATATE, FRUTTA E ORTAGGI	19.402	28.231	38.389	50.853	55.572	67.622	73.198	80.479
ZUCCHERO, CAFFE', THE, CACAO E ALTRI GENERI ALIMENTARI	10.758	13.387	19.568	22.721	26.814	30.181	34.666	35.261
BEVANDE	9.989	11.931	19.051	24.444	27.793	35.428	40.328	47.681
CONSUMI ALIMENTARI E BEVANDE	149.797	210.223	278.890	347.041	390.480	455.509	505.015	544.317
TABACCO	5.953	11.875	17.856	21.828	27.094	28.270	29.946	32.348
VESTIARIO E CALZATURE	7.855	21.505	32.110	50.996	64.552	92.975	122.355	133.829
ABITAZIONE	91.743	122.932	157.757	179.147	199.043	214.622	221.520	248.999
COMBUSTIBILI ED ENERGIA ELETTRICA	27.287	36.563	41.685	50.555	59.678	71.540	74.686	83.874
MOBILI, ARTICOLI DI ARREDAMENTO, APPARECCHI, UTENSILERIA E SERVIZI PER LA CASA	6.292	18.997	25.142	40.303	51.950	60.140	79.559	94.098
SERVIZI SANITARI E SPESE PER LA SALUTE	2.544	3.951	3.911	7.155	10.889	16.235	18.496	21.905
TRASPORTI E COMUNICAZIONI	20.207	44.088	64.767	91.588	138.907	160.943	188.155	219.379
RICREAZIONE, SPETTACOLI, ISTRUZIONE E CULTURA	2.494	10.886	17.624	30.660	45.388	60.091	85.463	103.060
ALTRI BENI E SERVIZI	18.209	34.006	63.693	84.478	110.679	141.342	172.726	211.015
di cui: PASTI E CONSUMAZIONI FUORI CASA	14.919	17.690	35.923	39.445	48.186	57.513	69.550	78.421
CONSUMI NON ALIMENTARI	182.584	304.803	424.545	556.710	708.180	846.158	992.906	1.148.507
TOTALE CONSUMI	332.381	515.026	703.435	903.751	1.098.660	1.301.667	1.497.921	1.692.824

GRUPPI E CATEGORIE DI CONSUMO	CLASSI DI SPESA MENSILE PER FAMIGLIA - LIRE							Totale
	da 1.800.001 a 2.000.000	da 2.000.001 a 2.200.000	da 2.200.001 a 2.400.000	da 2.400.001 a 2.600.000	da 2.600.001 a 2.800.000	da 2.800.001 a 3.000.000	oltre 3.000.000	
DIPENDENTI - TOTALE								
PERCENTUALI SALVO DIVERSA INDICAZIONE								
FAMIGLIE	7,9	6,4	5,2	4,1	3,3	2,8	14,7	100,0
SPESA COMPLESSIVA	7,4	6,6	5,9	5,1	4,4	4,0	34,2	100,0
NUMERO MEDIO DI COMPONENTI PER FAMIGLIA	3,55	3,54	3,69	3,72	3,74	3,79	3,76	3,34
SPESA MEDIA MENSILE PER FAMIGLIA - LIRE								
PANE E CEREALI	84.724	86.324	89.204	95.584	98.252	102.840	109.241	79.029
CARNE	170.217	175.130	177.031	196.192	198.204	210.978	232.730	156.050
PESCE	38.699	40.510	40.225	41.014	50.978	44.106	53.689	36.067
OLII E GRASSI	33.181	37.308	37.756	48.283	46.891	43.532	48.362	33.072
LATTE, FORMAGGI E UOVA	74.472	77.526	80.223	82.608	85.291	88.365	95.102	68.564
PATATE, FRUTTA E ORTAGGI	82.140	88.196	89.561	100.538	103.226	107.264	115.049	77.835
ZUCCHERO, CAFFE', THE, CACAO E ALTRI GENERI ALIMENTARI	38.052	39.664	40.976	41.605	44.102	46.959	53.401	35.505
BEVANDE	46.344	52.250	58.120	65.711	60.695	69.783	84.232	46.938
CONSUMI ALIMENTARI E BEVANDE	567.829	596.908	613.096	671.535	687.639	713.827	791.806	533.060
TABACCO	35.118	34.545	40.595	37.797	41.367	38.911	44.432	31.982
VESTIARIO E CALZATURE	172.286	194.336	219.324	241.594	276.861	289.346	452.773	177.289
ABITAZIONE	265.508	272.127	278.507	295.849	308.946	322.179	445.198	261.538
COMBUSTIBILI ED ENERGIA ELETTRICA	95.356	107.560	113.398	116.480	134.492	141.464	169.971	93.818
MOBILI, ARTICOLI DI ARREDAMENTO, APPARECCHI, UTENSILERIA E SERVIZI PER LA CASA	110.200	132.672	155.329	172.426	183.031	227.298	532.633	155.605
SERVIZI SANITARI E SPESE PER LA SALUTE	30.502	34.648	50.156	36.785	53.444	46.159	123.375	37.330
TRASPORTI E COMUNICAZIONI	249.189	287.915	326.221	355.513	386.652	413.494	1.099.472	335.558
RICREAZIONE, SPETTACOLI, ISTRUZIONE E CULTURA	122.451	149.287	171.539	205.213	219.192	227.224	348.550	133.264
ALTRI BENI E SERVIZI	246.163	284.224	325.509	375.094	406.900	469.784	712.203	273.451
di cui: PASTI E CONSUMAZIONI FUORI CASA	102.504	103.129	105.286	131.456	145.281	158.979	244.493	100.819
CONSUMI NON ALIMENTARI	1.326.773	1.497.314	1.680.578	1.836.751	2.010.885	2.175.859	3.928.607	1.499.835
TOTALE CONSUMI	1.894.602	2.094.222	2.293.674	2.508.286	2.698.524	2.889.686	4.720.413	2.032.895

Tav. 14 segue — Distribuzione delle famiglie e della spesa secondo le classi di spesa mensile familiare e la condizione socio-economica del capo famiglia

GRUPPI E CATEGORIE DI CONSUMO	CLASSI DI SPESA MENSILE PER FAMIGLIA - LIRE							
	fino a 400.000	da 400.001 a 600.000	da 600.001 a 800.000	da 800.001 a 1.000.000	da 1.000.001 a 1.200.000	da 1.200.001 a 1.400.000	da 1.400.001 a 1.600.000	da 1.600.001 a 1.800.000
CONDIZIONI PROFESSIONALI - AGRICOLTURA PERCENTUALI SALVO DIVERSA INDICAZIONE								
FAMIGLIE	2,4	7,5	11,3	11,5	8,7	9,4	9,0	6,7
SPESA COMPLESSIVA	0,5	2,2	4,7	6,1	5,7	7,3	7,9	6,7
NUMERO MEDIO DI COMPONENTI PER FAMIGLIA	1,82	2,58	3,21	3,63	3,60	3,76	4,03	3,46
SPESA MEDIA MENSILE PER FAMIGLIA - LIRE								
PANE E CEREALI	31.208	46.128	60.003	76.254	77.204	85.541	88.613	94.889
CARNE	48.075	73.287	91.613	119.502	128.653	147.329	161.843	185.186
PESCE	10.343	20.511	27.378	30.938	25.849	30.579	35.126	39.722
OLII E GRASSI	13.431	13.050	24.916	28.177	28.585	33.770	42.336	53.101
LATTE,FORMAGGI E UOVA	21.462	25.527	31.864	48.669	60.481	58.328	71.074	73.940
PATATE,FRUTTA E ORTAGGI	18.860	27.823	36.930	50.386	54.883	60.565	64.866	73.747
ZUCCHERO,CAFFE',THE,CACAO								
E ALTRI GENERI ALIMENTARI	12.632	10.347	22.180	25.766	32.221	35.252	39.319	42.999
BEVANDE	13.425	22.204	30.015	35.581	31.891	38.449	47.889	54.240
CONSUMI ALIMENTARI E BEVANDE	169.436	238.877	324.899	415.273	439.767	489.813	551.066	617.824
TABACCO	5.663	10.315	15.761	19.144	27.407	31.350	31.725	36.096
VESTIARIO E CALZATURE	10.538	16.235	32.982	54.725	80.306	124.952	122.861	142.178
ABITAZIONE	72.349	121.517	152.645	154.275	173.878	169.388	187.443	218.575
COMBUSTIBILI ED ENERGIA ELETTRICA	25.573	30.434	34.090	44.764	62.263	57.437	72.001	65.189
MOBILI,ARTICOLI DI ARREDAMENTO,APPARECCHI,								
UTENSILERIA E SERVIZI PER LA CASA	6.601	14.980	28.625	38.206	67.166	79.236	97.130	108.413
SERVIZI SANITARI E SPESE PER LA SALUTE	1.158	1.794	3.427	9.733	5.524	9.456	14.755	19.939
TRASPORTI E COMUNICAZIONI	25.689	33.712	58.038	87.035	133.764	187.822	210.799	225.929
RICREAZIONE,SPETTACOLI,ISTRUZIONE E CULTURA	2.308	4.461	9.934	20.447	34.307	48.393	55.491	81.076
ALTRI BENI E SERVIZI	4.772	32.654	41.442	58.725	79.130	116.500	154.763	176.033
di cui:PASTI e CONSUMAZIONI FUORI CASA	1.028	19.260	17.316	16.021	24.232	31.349	50.981	54.763
CONSUMI NON ALIMENTARI	154.651	266.102	376.944	487.054	663.745	824.534	946.968	1.073.428
TOTALE CONSUMI	324.087	504.979	701.843	902.327	1.103.512	1.314.347	1.498.034	1.691.252

GRUPPI E CATEGORIE DI CONSUMO	CLASSI DI SPESA MENSILE PER FAMIGLIA - LIRE							oltre 3.000.000	Totale
	da 1.800.001 a 2.000.000	da 2.000.001 a 2.200.000	da 2.200.001 a 2.400.000	da 2.400.001 a 2.600.000	da 2.600.001 a 2.800.000	da 2.800.001 a 3.000.000			
CONDIZIONI PROFESSIONALI - AGRICOLTURA PERCENTUALI SALVO DIVERSA INDICAZIONE									
FAMIGLIE	6,0	4,9	4,0	3,9	2,2	1,5	11,0	100,0	
SPESA COMPLESSIVA	6,7	6,0	5,5	5,8	3,6	2,5	28,8	100,0	
NUMERO MEDIO DI COMPONENTI PER FAMIGLIA	4,01	4,02	4,18	4,26	4,28	4,24	4,33	3,69	
SPESA MEDIA MENSILE PER FAMIGLIA - LIRE									
PANE E CEREALI	96.176	106.326	104.095	113.860	113.082	123.112	122.143	86.260	
CARNE	192.568	197.591	186.923	222.509	259.962	268.258	269.981	159.728	
PESCE	40.918	36.640	32.525	39.825	46.357	41.774	58.182	34.553	
OLII E GRASSI	48.327	40.506	40.577	87.756	63.145	54.103	64.252	39.639	
LATTE,FORMAGGI E UOVA	69.373	81.363	82.101	80.385	88.482	94.152	109.173	63.700	
PATATE,FRUTTA E ORTAGGI	76.673	85.085	87.434	104.571	94.318	107.071	113.202	66.290	
ZUCCHERO,CAFFE',THE,CACAO									
E ALTRI GENERI ALIMENTARI	44.284	42.738	50.843	56.800	63.344	45.365	52.421	35.971	
BEVANDE	53.913	55.274	50.527	76.184	77.699	104.142	94.658	48.461	
CONSUMI ALIMENTARI E BEVANDE	622.232	645.523	635.025	781.890	806.389	837.977	884.012	534.602	
TABACCO	35.046	33.339	46.181	39.361	57.129	46.815	44.516	29.509	
VESTIARIO E CALZATURE	166.573	200.634	222.949	248.647	286.305	298.778	527.613	158.161	
ABITAZIONE	202.919	223.690	257.244	223.022	261.623	306.514	319.202	196.100	
COMBUSTIBILI ED ENERGIA ELETTRICA	74.229	110.784	117.373	104.541	176.140	257.682	220.786	84.276	
MOBILI,ARTICOLI DI ARREDAMENTO,APPARECCHI,									
UTENSILERIA E SERVIZI PER LA CASA	131.885	133.425	151.451	181.376	197.828	264.640	415.357	119.857	
SERVIZI SANITARI E SPESE PER LA SALUTE	22.871	19.443	76.364	36.734	26.027	13.284	163.654	31.282	
TRASPORTI E COMUNICAZIONI	274.572	334.291	354.387	441.713	390.026	392.724	1.018.747	273.978	
RICREAZIONE,SPETTACOLI,ISTRUZIONE E CULTURA	127.109	130.474	215.164	171.126	188.925	165.041	280.988	88.813	
ALTRI BENI E SERVIZI	237.932	265.971	214.991	282.545	321.621	281.798	594.406	181.302	
di cui:PASTI e CONSUMAZIONI FUORI CASA	80.164	87.226	69.746	71.714	111.896	78.084	187.280	57.525	
CONSUMI NON ALIMENTARI	1.273.136	1.452.051	1.656.104	1.729.065	1.905.624	2.027.276	3.585.269	1.163.278	
TOTALE CONSUMI	1.895.368	2.097.574	2.291.129	2.510.955	2.712.013	2.865.253	4.469.281	1.697.880	

Tav. 14 segue — Distribuzione delle famiglie e della spesa secondo le classi di spesa mensile familiare e la condizione socio-economica del capo famiglia

GRUPPI E CATEGORIE DI CONSUMO	CLASSI DI SPESA MENSILE PER FAMIGLIA - LIRE							
	fino a 400.000	da 400.001 a 600.000	da 600.001 a 800.000	da 800.001 a 1.000.000	da 1.000.001 a 1.200.000	da 1.200.001 a 1.400.000	da 1.400.001 a 1.600.000	da 1.600.001 a 1.800.000
CONDIZIONI PROFESSIONALI - RAMI EXTRA AGRICOLI PERCENTUALI SALVO DIVERSA INDICAZIONE								
FAMIGLIE	0,7	2,4	5,1	7,1	8,8	9,4	9,3	9,1
SPESA COMPLESSIVA	0,1	0,6	1,7	3,0	4,4	5,7	6,4	7,2
NUMERO MEDIO DI COMPONENTI PER FAMIGLIA	2,04	2,27	2,53	2,87	3,01	3,19	3,42	3,42
SPESA MEDIA MENSILE PER FAMIGLIA - LIRE								
PANE E CEREALI	28.196	35.945	45.467	54.137	61.675	67.809	76.241	79.598
CARNE	42.622	59.960	80.312	98.151	114.151	130.821	147.685	157.272
PESCE	7.692	15.083	18.311	22.973	25.865	31.732	33.396	38.045
OLII E GRASSI	7.929	11.754	16.624	20.892	23.451	27.765	30.260	33.144
LATTE, FORMAGGI E UOVA	20.693	28.511	35.886	45.570	53.542	60.077	66.473	70.491
PATATE, FRUTTA E ORTAGGI	20.724	27.374	37.777	49.148	55.892	66.798	73.090	80.135
ZUCCHERO, CAFFE', THE, CACAO E ALTRI GENERI ALIMENTARI	10.482	13.061	18.801	22.110	26.226	29.801	33.610	35.338
BEVANDE	9.172	10.961	18.183	23.570	28.697	35.343	40.079	47.413
CONSUMI ALIMENTARI E BEVANDE	147.510	202.649	271.361	336.551	389.499	450.146	500.834	541.436
TABACCO	5.560	10.809	17.071	21.338	26.089	27.072	29.768	32.648
VESTIARIO E CALZATURE	6.237	21.191	32.492	50.311	63.641	91.730	118.101	130.503
ABITAZIONE	91.842	130.982	163.836	184.981	202.466	217.510	227.580	253.024
COMBUSTIBILI ED ENERGIA ELETTRICA	26.686	37.803	42.615	53.538	59.084	72.871	77.000	88.416
MOBILI, ARTICOLI DI ARREDAMENTO, APPARECCHI, UTENSILERIA E SERVIZI PER LA CASA	7.252	17.123	26.041	38.924	49.956	59.732	78.211	93.263
SERVIZI SANITARI E SPESE PER LA SALUTE	2.783	3.892	4.179	6.957	11.924	16.146	17.818	20.778
TRASPORTI E COMUNICAZIONI	22.853	47.014	68.785	94.612	137.958	163.649	188.418	224.590
RICREAZIONE, SPETTACOLI, ISTRUZIONE E CULTURA	3.076	12.031	18.414	30.391	44.588	59.789	83.796	101.039
ALTRI BENI E SERVIZI	21.498	32.271	62.322	85.622	113.617	142.323	175.815	208.171
di cui: PASTI E CONSUMAZIONI FUORI CASA	17.717	16.447	35.163	41.778	51.093	58.937	73.660	77.192
CONSUMI NON ALIMENTARI	187.787	313.116	435.755	566.674	709.323	850.822	996.507	1.152.432
TOTALE CONSUMI	335.297	515.765	707.116	903.225	1.098.822	1.300.968	1.497.341	1.693.868

GRUPPI E CATEGORIE DI CONSUMO	CLASSI DI SPESA MENSILE PER FAMIGLIA - LIRE							Totale
	da 1.800.001 a 2.000.000	da 2.000.001 a 2.200.000	da 2.200.001 a 2.400.000	da 2.400.001 a 2.600.000	da 2.600.001 a 2.800.000	da 2.800.001 a 3.000.000	oltre 3.000.000	
CONDIZIONI PROFESSIONALI - RAMI EXTRA AGRICOLI PERCENTUALI SALVO DIVERSA INDICAZIONE								
FAMIGLIE	7,9	6,5	5,4	4,5	3,5	3,1	17,2	100,0
SPESA COMPLESSIVA	7,0	6,3	5,8	5,2	4,3	4,1	38,2	100,0
NUMERO MEDIO DI COMPONENTI PER FAMIGLIA	3,57	3,59	3,71	3,69	3,74	3,79	3,76	3,37
SPESA MEDIA MENSILE PER FAMIGLIA - LIRE								
PANE E CEREALI	83.845	87.133	89.843	93.801	96.502	99.547	108.618	79.902
CARNE	168.004	178.451	181.381	197.530	196.279	211.682	236.811	161.006
PESCE	38.545	41.010	43.148	45.165	48.739	45.321	56.407	37.719
OLII E GRASSI	34.684	36.204	37.805	43.160	45.965	43.074	50.347	33.873
LATTE, FORMAGGI E UOVA	74.243	77.889	80.282	81.722	86.696	86.545	96.165	70.086
PATATE, FRUTTA E ORTAGGI	82.366	89.085	91.682	96.830	102.831	105.269	118.065	80.330
ZUCCHERO, CAFFE', THE, CACAO E ALTRI GENERI ALIMENTARI	37.778	39.109	41.228	42.250	43.581	45.193	52.858	36.059
BEVANDE	46.151	52.910	59.781	65.940	61.321	66.215	85.775	49.090
CONSUMI ALIMENTARI E BEVANDE	565.616	601.791	625.150	666.398	681.914	702.846	805.046	548.065
TABACCO	35.992	35.799	39.629	39.110	40.938	42.072	45.740	32.957
VESTIARIO E CALZATURE	166.021	191.996	210.926	242.712	274.799	274.728	458.892	188.056
ABITAZIONE	268.757	279.374	285.127	315.377	315.469	340.347	460.618	277.701
COMBUSTIBILI ED ENERGIA ELETTRICA	97.332	104.632	114.070	122.433	129.716	137.666	177.712	99.938
MOBILI, ARTICOLI DI ARREDAMENTO, APPARECCHI, UTENSILERIA E SERVIZI PER LA CASA	108.593	129.560	154.271	165.704	189.341	213.709	515.174	165.215
SERVIZI SANITARI E SPESE PER LA SALUTE	28.973	33.176	40.864	37.922	58.205	43.966	109.999	37.664
TRASPORTI E COMUNICAZIONI	249.185	288.025	332.603	345.425	394.238	437.495	1.134.172	371.869
RICREAZIONE, SPETTACOLI, ISTRUZIONE E CULTURA	116.693	146.575	163.939	192.370	205.136	218.437	353.618	141.135
ALTRI BENI E SERVIZI	260.015	284.746	328.394	379.787	409.093	484.384	726.099	297.281
di cui: PASTI E CONSUMAZIONI FUORI CASA	108.145	104.629	106.783	128.967	147.683	168.744	247.578	109.190
CONSUMI NON ALIMENTARI	1.331.561	1.493.883	1.669.823	1.840.840	2.016.935	2.192.804	3.982.024	1.611.816
TOTALE CONSUMI	1.897.177	2.095.674	2.294.973	2.507.238	2.698.849	2.895.650	4.787.070	2.159.881

Tav. 14 segue — Distribuzione delle famiglie e della spesa secondo le classi di spesa mensile familiare e la condizione socio-economica del capo famiglia

GRUPPI E CATEGORIE DI CONSUMO	CLASSI DI SPESA MENSILE PER FAMIGLIA - LIRE							
	fino a 400.000	da 400.001 a 600.000	da 600.001 a 800.000	da 800.001 a 1.000.000	da 1.000.001 a 1.200.000	da 1.200.001 a 1.400.000	da 1.400.001 a 1.600.000	da 1.600.001 a 1.800.000
COMPLESSO CONDIZIONI PROFESSIONALI PERCENTUALI SALVO DIVERSA INDICAZIONE								
FAMIGLIE	0,8	2,9	5,7	7,6	8,9	9,4	9,3	8,9
SPESA COMPLESSIVA	0,1	0,7	1,9	3,2	4,5	5,8	6,6	7,1
NUMERO MEDIO DI COMPONENTI PER FAMIGLIA	1,98	2,35	2,67	2,99	3,07	3,25	3,48	3,42
SPESA MEDIA MENSILE PER FAMIGLIA - LIRE								
PANE E CEREALI	29.050	38.545	48.334	57.475	63.219	69.565	77.439	80.751
CARNE	44.168	63.363	82.542	101.373	115.595	132.456	149.057	159.379
PESCE	8.443	16.469	20.100	24.175	25.863	31.618	33.563	38.171
OLII E GRASSI	9.488	12.085	18.260	21.991	23.962	28.360	31.430	34.649
LATTE, FORMAGGI E UOVA	20.911	27.749	35.092	46.038	54.232	59.903	66.919	70.751
PATATE, FRUTTA E ORTAGGI	20.197	27.488	37.610	49.334	55.791	66.182	72.293	79.653
ZUCCHERO, CAFFE', THE, CACAO E ALTRI GENERI ALIMENTARI	11.091	12.368	19.468	22.662	26.822	30.340	34.163	35.915
BEVANDE	10.377	13.830	20.517	25.383	29.014	35.651	40.835	47.928
CONSUMI ALIMENTARI E BEVANDE	153.725	211.897	281.923	348.431	394.498	454.075	505.699	547.197
TABACCO	5.589	10.683	16.812	21.007	26.220	27.496	29.958	32.909
VESTIARIO E CALZATURE	7.455	19.926	32.589	50.977	65.299	95.022	118.561	131.384
ABITAZIONE	86.318	128.565	161.628	180.346	199.623	212.742	223.691	250.427
COMBUSTIBILI ED ENERGIA ELETTRICA	26.371	35.922	40.932	52.214	59.400	71.341	76.515	86.665
MOBILI, ARTICOLI DI ARREDAMENTO, APPARECCHI, UTENSILERIA E SERVIZI PER LA CASA	7.068	16.575	26.551	38.816	51.667	61.665	80.043	94.406
SERVIZI SANITARI E SPESE PER LA SALUTE	2.323	3.356	4.031	7.375	11.287	15.483	17.522	20.715
TRASPORTI E COMUNICAZIONI	23.656	43.618	66.665	93.468	137.542	166.045	190.587	224.690
RICREAZIONE, SPETTACOLI, ISTRUZIONE E CULTURA	2.858	10.098	16.742	28.890	43.564	58.659	81.055	99.533
ALTRI BENI E SERVIZI	16.760	32.369	58.203	81.563	110.187	139.764	173.775	205.747
di cui: PASTI E CONSUMAZIONI FUORI CASA	12.989	17.165	31.643	37.891	48.422	56.204	71.463	75.500
CONSUMI NON ALIMENTARI	178.398	301.112	424.153	554.656	704.789	848.217	991.707	1.146.476
TOTALE CONSUMI	332.123	513.009	706.076	903.087	1.099.287	1.302.292	1.497.406	1.693.673

GRUPPI E CATEGORIE DI CONSUMO	CLASSI DI SPESA MENSILE PER FAMIGLIA - LIRE							Totale
	da 1.800.001 a 2.000.000	da 2.000.001 a 2.200.000	da 2.200.001 a 2.400.000	da 2.400.001 a 2.600.000	da 2.600.001 a 2.800.000	da 2.800.001 a 3.000.000	oltre 3.000.000	
COMPLESSO CONDIZIONI PROFESSIONALI PERCENTUALI SALVO DIVERSA INDICAZIONE								
FAMIGLIE	7,7	6,3	5,3	4,4	3,3	2,9	16,6	100,0
SPESA COMPLESSIVA	7,0	6,3	5,8	5,3	4,3	4,0	37,5	100,0
NUMERO MEDIO DI COMPONENTI PER FAMIGLIA	3,61	3,63	3,75	3,74	3,78	3,81	3,80	3,41
SPESA MEDIA MENSILE PER FAMIGLIA - LIRE								
PANE E CEREALI	84.803	88.606	90.926	95.579	97.605	100.745	109.506	80.535
CARNE	169.913	179.919	181.801	199.742	200.518	214.558	238.988	160.879
PESCE	38.729	40.675	42.341	44.692	48.581	45.140	56.524	37.404
OLII E GRASSI	35.744	36.535	38.016	47.111	47.108	43.635	51.260	34.448
LATTE, FORMAGGI E UOVA	73.865	78.156	80.420	81.603	86.815	86.932	97.019	69.451
PATATE, FRUTTA E ORTAGGI	81.924	88.779	91.359	97.516	102.264	105.360	117.746	78.932
ZUCCHERO, CAFFE', THE, CACAO E ALTRI GENERI ALIMENTARI	38.284	39.387	41.959	43.539	44.896	45.202	52.829	36.050
BEVANDE	46.754	53.092	59.078	66.848	62.412	68.141	86.359	49.028
CONSUMI ALIMENTARI E BEVANDE	570.016	605.149	625.900	676.630	690.199	709.713	810.231	546.727
TABACCO	35.919	35.610	40.126	39.133	42.016	42.313	45.660	32.614
VESTIARIO E CALZATURE	166.064	192.659	211.841	243.238	275.565	275.950	463.403	185.079
ABITAZIONE	263.640	275.101	283.009	307.196	311.885	338.628	451.334	269.573
COMBUSTIBILI ED ENERGIA ELETTRICA	95.536	105.103	114.321	120.848	132.805	143.764	180.539	98.378
MOBILI, ARTICOLI DI ARREDAMENTO, APPARECCHI, UTENSILERIA E SERVIZI PER LA CASA	110.404	129.856	154.056	167.092	189.906	216.295	508.621	160.698
SERVIZI SANITARI E SPESE PER LA SALUTE	28.499	32.123	43.560	37.817	56.064	42.407	113.521	37.029
TRASPORTI E COMUNICAZIONI	251.158	291.575	334.259	353.956	393.958	435.219	1.126.595	362.120
RICREAZIONE, SPETTACOLI, ISTRUZIONE E CULTURA	117.501	145.337	167.830	190.490	204.059	215.723	348.850	135.926
ALTRI BENI E SERVIZI	258.296	283.305	319.780	371.173	403.272	474.092	717.455	285.731
di cui: PASTI E CONSUMAZIONI FUORI CASA	105.970	103.294	103.970	123.895	145.302	164.137	243.620	104.045
CONSUMI NON ALIMENTARI	1.327.017	1.490.669	1.668.782	1.830.943	2.009.530	2.184.391	3.955.978	1.567.148
TOTALE CONSUMI	1.897.033	2.095.818	2.294.682	2.507.573	2.699.729	2.894.104	4.766.209	2.113.875

Tav. 14 segue — Distribuzione delle famiglie e della spesa secondo le classi di spesa mensile familiare e la condizione socio-economica del capo famiglia

GRUPPI E CATEGORIE DI CONSUMO	CLASSI DI SPESA MENSILE PER FAMIGLIA - LIRE							
	fino a 400.000	da 400.001 a 600.000	da 600.001 a 800.000	da 800.001 a 1.000.000	da 1.000.001 a 1.200.000	da 1.200.001 a 1.400.000	da 1.400.001 a 1.600.000	da 1.600.001 a 1.800.000
CONDIZIONI NON PROFESSIONALI - CAPIFAMIGLIA AVENTI LA PENSIONE QUALE MEZZO PRINCIPALE DI SOSTENTAMENTO PERCENTUALI SALVO DIVERSA INDICAZIONE								
FAMIGLIE	10,2	15,1	14,8	12,4	9,8	7,4	5,8	4,7
SPESA COMPLESSIVA	2,4	5,9	8,1	8,7	8,5	7,5	6,8	6,2
NUMERO MEDIO DI COMPONENTI PER FAMIGLIA	1,23	1,44	1,67	1,88	2,07	2,33	2,47	2,60
SPESA MEDIA MENSILE PER FAMIGLIA - LIRE								
PANE E CEREALI	25.148	34.129	43.201	49.241	55.852	64.426	69.570	68.936
CARNE	37.398	55.521	73.029	90.992	108.221	128.091	133.627	151.569
PESCE	7.433	10.816	15.570	18.698	22.987	27.211	28.870	35.884
OLII E GRASSI	10.774	16.356	20.592	24.633	30.163	32.863	34.088	33.703
LATTE, FORMAGGI E UOVA	22.388	31.357	38.087	46.012	51.513	57.454	61.319	67.732
PATATE, FRUTTA E ORTAGGI	19.716	29.560	39.309	50.315	56.711	66.976	70.892	76.555
ZUCCHERO, CAFFÈ, THE, CACAO E ALTRI GENERI ALIMENTARI	11.076	17.593	22.323	26.445	29.561	33.622	35.092	37.063
BEVANDE	7.282	13.189	20.720	27.546	34.371	38.254	46.324	46.996
CONSUMI ALIMENTARI E BEVANDE	141.215	208.521	272.831	333.882	389.379	448.897	479.782	518.438
TABACCO	1.502	4.198	9.025	10.853	15.841	21.534	23.309	22.956
VESTIARIO E CALZATURE	8.329	21.980	37.188	58.220	71.831	100.717	110.414	126.641
ABITAZIONE	82.292	129.839	162.339	180.330	200.907	213.632	228.894	241.795
COMBUSTIBILI ED ENERGIA ELETTRICA	27.538	41.302	52.693	62.898	79.792	89.792	101.556	107.950
MOBILI, ARTICOLI DI ARREDAMENTO, APPARECCHI, UTENSILERIA E SERVIZI PER LA CASA	12.813	26.950	39.189	56.513	72.749	83.680	102.342	134.969
SERVIZI SANITARI E SPESE PER LA SALUTE	5.479	9.992	14.417	22.857	28.301	25.385	36.417	46.070
TRASPORTI E COMUNICAZIONI	6.381	18.089	34.785	55.566	77.553	108.379	152.411	180.618
RICREAZIONE, SPETTACOLI, ISTRUZIONE E CULTURA	5.901	12.056	21.577	31.477	42.864	65.531	82.862	95.830
ALTRI BENI E SERVIZI	9.239	29.004	51.590	80.256	115.286	135.767	180.655	219.759
di cui: PASTI E CONSUMAZIONI FUORI CASA	2.537	10.835	17.574	29.823	42.798	45.182	72.318	76.376
CONSUMI NON ALIMENTARI	159.474	293.410	422.803	558.970	705.124	844.417	1.018.860	1.176.588
TOTALE CONSUMI	300.689	501.931	695.634	892.852	1.094.503	1.293.314	1.498.642	1.695.026

GRUPPI E CATEGORIE DI CONSUMO	CLASSI DI SPESA MENSILE PER FAMIGLIA - LIRE							Totale
	da 1.800.001 a 2.000.000	da 2.000.001 a 2.200.000	da 2.200.001 a 2.400.000	da 2.400.001 a 2.600.000	da 2.600.001 a 2.800.000	da 2.800.001 a 3.000.000	oltre 3.000.000	
CONDIZIONI NON PROFESSIONALI - CAPIFAMIGLIA AVENTI LA PENSIONE QUALE MEZZO PRINCIPALE DI SOSTENTAMENTO PERCENTUALI SALVO DIVERSA INDICAZIONE								
FAMIGLIE	4,1	2,7	2,4	1,7	1,6	1,1	6,2	100,0
SPESA COMPLESSIVA	6,1	4,4	4,3	3,3	3,3	2,5	22,0	100,0
NUMERO MEDIO DI COMPONENTI PER FAMIGLIA	2,67	2,99	2,99	3,01	3,01	3,15	3,44	2,07
SPESA MEDIA MENSILE PER FAMIGLIA - LIRE								
PANE E CEREALI	76.607	81.316	87.213	91.822	85.893	98.373	107.398	55.811
CARNE	158.944	174.757	182.151	185.250	178.890	207.534	237.867	107.830
PESCE	32.388	36.285	35.170	39.856	42.785	42.941	50.009	22.711
OLII E GRASSI	38.138	43.092	38.590	42.194	39.468	47.406	61.428	27.940
LATTE, FORMAGGI E UOVA	69.781	75.562	76.657	82.706	86.023	94.913	96.736	50.935
PATATE, FRUTTA E ORTAGGI	82.577	89.100	91.679	96.143	94.146	113.166	117.038	56.352
ZUCCHERO, CAFFÈ, THE, CACAO E ALTRI GENERI ALIMENTARI	45.002	41.882	43.976	45.725	50.892	52.231	55.867	29.174
BEVANDE	55.507	63.716	74.165	66.001	75.021	77.025	89.423	34.771
CONSUMI ALIMENTARI E BEVANDE	558.944	605.710	629.601	649.697	653.118	733.589	815.766	385.524
TABACCO	26.958	28.639	25.602	35.042	27.292	41.547	39.707	15.475
VESTIARIO E CALZATURE	154.802	160.758	224.472	258.317	268.145	303.799	394.597	96.218
ABITAZIONE	253.691	287.137	299.548	301.240	318.150	365.635	538.918	207.455
COMBUSTIBILI ED ENERGIA ELETTRICA	123.834	126.695	144.476	157.602	161.104	143.408	216.033	82.217
MOBILI, ARTICOLI DI ARREDAMENTO, APPARECCHI, UTENSILERIA E SERVIZI PER LA CASA	152.060	153.881	168.847	195.552	238.904	223.598	421.523	93.923
SERVIZI SANITARI E SPESE PER LA SALUTE	54.586	51.404	54.948	51.697	50.235	117.403	143.058	32.743
TRASPORTI E COMUNICAZIONI	205.128	267.174	292.191	292.203	403.629	341.572	972.393	146.476
RICREAZIONE, SPETTACOLI, ISTRUZIONE E CULTURA	117.555	130.200	149.119	152.627	163.662	170.298	275.477	63.912
ALTRI BENI E SERVIZI	250.480	280.754	311.482	405.781	418.220	451.330	678.537	150.893
di cui: PASTI E CONSUMAZIONI FUORI CASA	82.798	93.359	103.059	87.441	142.480	161.827	167.379	47.763
CONSUMI NON ALIMENTARI	1.339.094	1.486.642	1.670.685	1.850.061	2.049.341	2.158.590	3.680.243	889.312
TOTALE CONSUMI	1.898.038	2.092.352	2.300.286	2.499.758	2.702.459	2.892.179	4.496.009	1.274.836

Tav. 14 segue — Distribuzione delle famiglie e della spesa secondo le classi di spesa mensile familiare e la condizione socio-economica del capo famiglia

GRUPPI E CATEGORIE DI CONSUMO	CLASSI DI SPESA MENSILE PER FAMIGLIA - LIRE							
	fino a 400.000	da 400.001 a 600.000	da 600.001 a 800.000	da 800.001 a 1.000.000	da 1.000.001 a 1.200.000	da 1.200.001 a 1.400.000	da 1.400.001 a 1.600.000	da 1.600.001 a 1.800.000
CONDIZIONI NON PROFESSIONALI - CAPIFAMIGLIA AVENTI ALTRO MEZZO PRINCIPALE DI SOSTENTAMENTO PERCENTUALI SALVO DIVERSA INDICAZIONE								
FAMIGLIE	9,2	11,9	11,5	11,9	9,6	8,6	5,8	6,8
SPESA COMPLESSIVA	1,7	4,0	5,4	7,2	7,1	7,5	5,8	7,7
NUMERO MEDIO DI COMPONENTI PER FAMIGLIA	1,26	1,55	1,76	2,10	2,64	2,37	2,29	2,37
SPESA MEDIA MENSILE PER FAMIGLIA - LIRE								
PANE E CEREALI	21.695	33.741	42.366	48.023	64.673	63.224	59.145	70.031
CARNE	30.159	64.384	66.386	81.806	119.047	114.649	112.630	129.694
PESCE	10.287	14.129	17.861	21.757	26.685	25.829	26.590	40.041
OLII E GRASSI	7.388	14.874	21.231	23.370	26.576	33.083	28.750	31.764
LATTE, FORMAGGI E UOVA	20.304	29.453	36.421	39.600	55.705	50.905	53.620	60.957
PATATE, FRUTTA E ORTAGGI	17.430	30.146	37.894	46.098	57.663	62.778	65.480	67.165
ZUCCHERO, CAFFE', THE, CACAO								
E ALTRI GENERI ALIMENTARI	5.822	16.108	21.171	23.108	27.230	27.304	27.718	36.467
BEVANDE	4.458	13.416	13.925	24.674	26.294	39.196	41.567	47.847
CONSUMI ALIMENTARI E BEVANDE	117.543	216.251	257.255	308.436	403.873	416.968	415.500	483.966
TABACCO	2.468	10.142	9.343	13.462	18.837	29.366	25.431	23.443
VESTIARIO E CALZATURE	7.441	20.737	41.644	55.499	76.006	131.321	126.563	121.327
ABITAZIONE	83.070	126.207	170.693	185.903	185.768	239.564	246.314	303.242
COMBUSTIBILI ED ENERGIA ELETTRICA	22.673	35.080	51.615	51.076	71.187	73.307	64.991	111.093
MOBILI, ARTICOLI DI ARREDAMENTO, APPARECCHI,								
UTENSILERIA E SERVIZI PER LA CASA	8.999	28.124	39.260	60.460	57.294	89.614	73.872	158.182
SERVIZI SANITARI E SPESE PER LA SALUTE	3.678	6.428	11.625	20.862	15.549	28.731	57.640	42.672
TRASPORTI E COMUNICAZIONI	10.553	17.021	32.011	68.294	100.729	106.273	162.288	146.896
RICREAZIONE, SPETTACOLI, ISTRUZIONE E CULTURA	6.274	10.652	32.917	45.531	40.125	48.300	112.735	85.147
ALTRI BENI E SERVIZI	14.607	28.252	48.142	96.165	129.716	132.035	222.071	223.995
di cui: PASTI E CONSUMAZIONI FUORI CASA	7.943	13.779	20.409	36.494	34.951	51.613	81.901	64.727
CONSUMI NON ALIMENTARI	159.763	282.643	437.250	597.252	695.211	878.511	1.091.905	1.215.997
TOTALE CONSUMI	277.306	498.894	694.505	905.688	1.099.084	1.295.479	1.507.405	1.699.963

GRUPPI E CATEGORIE DI CONSUMO	CLASSI DI SPESA MENSILE PER FAMIGLIA - LIRE							Totale
	da 1.800.001 a 2.000.000	da 2.000.001 a 2.200.000	da 2.200.001 a 2.400.000	da 2.400.001 a 2.600.000	da 2.600.001 a 2.800.000	da 2.800.001 a 3.000.000	oltre 3.000.000	
CONDIZIONI NON PROFESSIONALI - CAPIFAMIGLIA AVENTI ALTRO MEZZO PRINCIPALE DI SOSTENTAMENTO PERCENTUALI SALVO DIVERSA INDICAZIONE								
FAMIGLIE	4,0	3,1	2,2	2,7	1,8	2,4	8,5	100,0
SPESA COMPLESSIVA	5,1	4,3	3,3	4,5	3,2	4,6	28,6	100,0
NUMERO MEDIO DI COMPONENTI PER FAMIGLIA	3,09	2,57	2,35	2,57	3,52	3,10	3,26	2,24
SPESA MEDIA MENSILE PER FAMIGLIA - LIRE								
PANE E CEREALI	73.081	70.542	78.272	78.096	86.030	76.383	94.879	56.828
CARNE	130.734	183.190	187.928	169.076	149.155	189.013	247.250	112.288
PESCE	34.118	34.255	42.864	47.512	34.879	36.395	61.257	27.689
OLII E GRASSI	30.067	32.466	37.596	65.388	38.582	36.340	49.489	27.478
LATTE, FORMAGGI E UOVA	72.438	88.786	61.547	84.902	76.674	61.681	81.547	50.339
PATATE, FRUTTA E ORTAGGI	76.604	96.294	71.323	93.585	94.953	87.793	124.512	58.875
ZUCCHERO, CAFFE', THE, CACAO								
E ALTRI GENERI ALIMENTARI	43.726	36.989	45.483	53.304	43.356	43.694	43.820	27.579
BEVANDE	48.877	46.723	54.177	59.821	82.045	47.007	94.934	34.992
CONSUMI ALIMENTARI E BEVANDE	509.645	589.245	579.190	651.684	605.674	578.306	797.688	396.068
TABACCO	31.020	40.954	29.918	37.445	68.381	21.620	41.855	20.989
VESTIARIO E CALZATURE	197.616	172.041	262.268	275.733	292.904	275.193	424.671	123.148
ABITAZIONE	354.507	352.300	303.570	340.303	296.782	330.717	648.475	247.228
COMBUSTIBILI ED ENERGIA ELETTRICA	106.198	130.286	135.791	93.764	122.589	179.986	232.048	82.787
MOBILI, ARTICOLI DI ARREDAMENTO, APPARECCHI,								
UTENSILERIA E SERVIZI PER LA CASA	134.511	174.934	257.157	188.857	231.827	155.562	524.560	118.264
SERVIZI SANITARI E SPESE PER LA SALUTE	26.078	34.877	52.629	24.738	46.723	93.081	138.608	33.933
TRASPORTI E COMUNICAZIONI	236.779	286.546	243.359	339.995	415.648	427.112	1.196.979	205.516
RICREAZIONE, SPETTACOLI, ISTRUZIONE E CULTURA	91.295	87.899	140.120	150.125	192.285	184.495	373.609	84.552
ALTRI BENI E SERVIZI	204.292	240.107	276.112	406.867	413.206	668.093	641.585	184.149
di cui: PASTI E CONSUMAZIONI FUORI CASA	64.718	97.502	109.232	169.757	169.525	363.334	207.138	67.857
CONSUMI NON ALIMENTARI	1.382.296	1.519.944	1.700.924	1.857.827	2.080.345	2.335.859	4.222.390	1.100.566
TOTALE CONSUMI	1.891.941	2.109.189	2.280.114	2.509.511	2.686.019	2.914.165	5.020.078	1.496.634

Tav. 14 segue — Distribuzione delle famiglie e della spesa secondo le classi di spesa mensile familiare e la condizione socio-economica del capo famiglia

GRUPPI E CATEGORIE DI CONSUMO	CLASSI DI SPESA MENSILE PER FAMIGLIA - LIRE							
	fino a 400.000	da 400.001 a 600.000	da 600.001 a 800.000	da 800.001 a 1.000.000	da 1.000.001 a 1.200.000	da 1.200.001 a 1.400.000	da 1.400.001 a 1.600.000	da 1.600.001 a 1.800.000
COMPLESSO CONDIZIONI NON PROFESSIONALI PERCENTUALI SALVO DIVERSA INDICAZIONE								
FAMIGLIE	10,1	14,8	14,5	12,4	9,8	7,5	5,8	4,9
SPESA COMPLESSIVA	2,3	5,7	7,8	8,6	8,3	7,5	6,7	6,4
NUMERO MEDIO DI COMPONENTI PER FAMIGLIA	1,23	1,45	1,67	1,89	2,12	2,33	2,45	2,57
SPESA MEDIA MENSILE PER FAMIGLIA - LIRE								
PANE E CEREALI	24.874	34.101	43.142	49.139	56.616	64.305	68.652	69.071
CARNE	36.823	56.148	72.566	90.217	109.161	126.734	131.778	148.877
PESCE	7.660	11.050	15.729	18.956	23.307	27.071	28.669	36.396
OLII E GRASSI	10.505	16.252	20.637	24.527	29.852	32.886	33.619	33.464
LATTE, FORMAGGI E UOVA	22.223	31.222	37.970	45.471	51.877	56.793	60.642	66.898
PATATE, FRUTTA E ORTAGGI	19.535	29.602	39.210	49.960	56.793	66.552	70.416	75.400
ZUCCHERO, CAFFE', THE, CACAO E ALTRI GENERI ALIMENTARI	10.659	17.488	22.243	26.162	29.358	32.983	34.443	36.989
BEVANDE	7.058	13.205	20.246	27.304	33.670	38.349	45.907	47.101
CONSUMI ALIMENTARI E BEVANDE	139.337	209.068	271.743	331.736	390.634	445.673	474.126	514.196
TABACCO	1.578	4.619	9.047	11.073	16.100	22.325	23.496	23.016
VESTIARIO E CALZATURE	8.258	21.891	37.500	57.991	72.192	103.809	111.836	125.987
ABITAZIONE	82.355	129.582	162.922	180.800	199.595	216.252	230.429	249.359
COMBUSTIBILI ED ENERGIA ELETTRICA	27.152	40.861	52.618	61.899	79.046	88.125	98.337	108.338
MOBILI, ARTICOLI DI ARREDAMENTO, APPARECCHI, UTENSILERIA E SERVIZI PER LA CASA	12.510	27.033	39.194	56.847	71.412	84.279	99.837	137.828
SERVIZI SANITARI E SPESE PER LA SALUTE	5.336	9.740	14.222	22.690	27.197	25.723	38.285	45.652
TRASPORTI E COMUNICAZIONI	6.712	18.013	34.592	56.641	79.561	108.167	153.282	176.468
RICREAZIONE, SPETTACOLI, ISTRUZIONE E CULTURA	5.931	11.958	22.367	32.662	42.628	63.790	85.492	94.517
ALTRI BENI E SERVIZI	9.666	28.950	51.349	81.597	116.536	135.393	184.302	220.281
di cui: PASTI E CONSUMAZIONI FUORI CASA	2.966	11.043	17.771	30.385	42.118	45.832	73.162	74.943
CONSUMI NON ALIMENTARI	159.498	292.647	423.811	562.200	704.267	847.863	1.025.296	1.181.446
TOTALE CONSUMI	298.835	501.715	695.554	893.936	1.094.901	1.293.536	1.499.422	1.695.642

GRUPPI E CATEGORIE DI CONSUMO	CLASSI DI SPESA MENSILE PER FAMIGLIA - LIRE							oltre 3.000.000	Totale
	da 1.800.001 a 2.000.000	da 2.000.001 a 2.200.000	da 2.200.001 a 2.400.000	da 2.400.001 a 2.600.000	da 2.600.001 a 2.800.000	da 2.800.001 a 3.000.000			
COMPLESSO CONDIZIONI NON PROFESSIONALI PERCENTUALI SALVO DIVERSA INDICAZIONE									
FAMIGLIE	4,1	2,7	2,4	1,8	1,6	1,2	6,4	100,0	
SPESA COMPLESSIVA	6,0	4,4	4,2	3,5	3,3	2,7	22,6	100,0	
NUMERO MEDIO DI COMPONENTI PER FAMIGLIA	2,71	2,95	2,94	2,95	3,06	3,14	3,42	2,09	
SPESA MEDIA MENSILE PER FAMIGLIA - LIRE									
PANE E CEREALI	76.302	80.258	86.484	89.995	85.907	94.552	105.938	55.900	
CARNE	156.505	175.586	182.621	183.097	175.973	204.317	238.961	108.221	
PESCE	32.537	36.085	35.796	40.874	42.010	41.804	51.322	23.149	
OLII E GRASSI	37.440	42.048	38.509	45.280	39.381	45.484	60.035	27.900	
LATTE, FORMAGGI E UOVA	70.009	76.860	75.427	83.000	85.106	89.141	94.963	50.882	
PATATE, FRUTTA E ORTAGGI	82.061	89.807	90.023	95.802	94.225	108.759	117.909	56.574	
ZUCCHERO, CAFFE', THE, CACAO E ALTRI GENERI ALIMENTARI	44.891	41.401	44.098	46.733	50.152	50.748	54.461	29.034	
BEVANDE	54.935	62.048	72.539	65.178	75.709	71.809	90.067	34.790	
CONSUMI ALIMENTARI E BEVANDE	554.680	604.093	625.497	649.959	648.463	706.614	813.656	386.450	
TABACCO	27.309	29.848	25.953	35.362	31.322	38.086	39.958	15.959	
VESTIARIO E CALZATURE	158.501	161.866	227.547	260.634	270.573	298.830	398.107	98.585	
ABITAZIONE	262.402	293.536	299.875	306.438	316.055	359.570	551.702	210.953	
COMBUSTIBILI ED ENERGIA ELETTRICA	122.310	127.047	143.770	149.107	157.327	149.762	217.901	82.267	
MOBILI, ARTICOLI DI ARREDAMENTO, APPARECCHI, UTENSILERIA E SERVIZI PER LA CASA	150.542	155.950	176.030	194.659	238.212	211.781	433.545	96.063	
SERVIZI SANITARI E SPESE PER LA SALUTE	52.122	49.781	54.760	48.110	49.891	113.179	142.539	32.847	
TRASPORTI E COMUNICAZIONI	207.863	269.076	288.218	298.562	404.807	356.431	998.597	151.666	
RICREAZIONE, SPETTACOLI, ISTRUZIONE E CULTURA	115.287	126.046	148.389	152.293	166.470	172.764	286.926	65.725	
ALTRI BENI E SERVIZI	246.487	276.762	308.606	405.927	417.727	488.985	674.224	153.816	
di cui: PASTI E CONSUMAZIONI FUORI CASA	81.236	93.766	103.561	98.396	145.132	196.830	172.018	49.529	
CONSUMI NON ALIMENTARI	1.342.823	1.489.912	1.673.148	1.851.092	2.052.384	2.189.388	3.743.499	907.881	
TOTALE CONSUMI	1.897.503	2.094.005	2.298.645	2.501.051	2.700.847	2.896.002	4.557.155	1.294.331	

Tav. 14 segue -- Distribuzione delle famiglie e della spesa secondo le classi di spesa mensile familiare e la condizione socio-economica del capo famiglia

GRUPPI E CATEGORIE DI CONSUMO	CLASSI DI SPESA MENSILE PER FAMIGLIA - LIRE							
	fino a 400.000	da 400.001 a 600.000	da 600.001 a 800.000	da 800.001 a 1.000.000	da 1.000.001 a 1.200.000	da 1.200.001 a 1.400.000	da 1.400.001 a 1.600.000	da 1.600.001 a 1.800.000
T O T A L E								
PERCENTUALI SALVO DIVERSA INDICAZIONE								
FAMIGLIE	4,3	7,4	9,0	9,4	9,1	8,7	7,9	7,4
SPESA COMPLESSIVA	0,7	2,1	3,5	4,7	5,5	6,3	6,6	6,9
NUMERO MEDIO DI COMPONENTI PER FAMIGLIA	1,32	1,67	2,06	2,44	2,68	2,95	3,203,21	
SPESA MEDIA MENSILE PER FAMIGLIA - LIRE								
PANE E CEREALI	25.371	35.189	45.185	53.327	60.546	67.856	75.031	77.843
CARNE	37.697	57.916	76.489	95.821	112.990	130.596	144.321	156.764
PESCE	7.753	12.377	17.448	21.578	24.828	30.140	32.222	37.729
OLII E GRASSI	10.384	15.231	19.702	23.253	26.346	29.831	32.030	34.354
LATTE,FORMAGGI E UOVA	22.067	30.372	36.839	45.755	53.278	58.891	65.199	69.792
PATATE,FRUTTA E ORTAGGI	19.613	29.085	38.581	49.646	56.197	66.302	71.779	78.594
ZUCCHERO,CAFFE',THE,CACAO								
E ALTRI GENERI ALIMENTARI	10.710	16.234	21.151	24.405	27.848	31.200	34.240	36.182
BEVANDE	7.453	13.358	20.353	26.339	30.900	36.529	42.225	47.722
CONSUMI ALIMENTARI E BEVANDE	141.048	209.762	275.748	340.124	392.933	451.345	497.047	538.980
TABACCO	2.056	6.104	12.101	16.063	22.123	25.815	28.187	30.445
VESTIARIO E CALZATURE	8.163	21.409	35.568	54.468	68.090	97.877	116.718	130.040
ABITAZIONE	82.825	129.333	162.413	180.573	199.613	213.883	225.537	250.162
COMBUSTIBILI ED ENERGIA ELETTRICA	27.059	39.651	48.022	57.035	67.354	76.797	82.495	92.060
MOBILI,ARTICOLI DI ARREDAMENTO,APPARECCHI,								
UTENSILERIA E SERVIZI PER LA CASA	11.862	24.473	34.221	47.791	59.662	69.013	85.467	105.218
SERVIZI SANITARI E SPESE PER LA SALUTE	4.977	8.177	10.213	14.997	17.729	18.812	23.213	26.924
TRASPORTI E COMUNICAZIONI	8.727	24.285	47.208	75.140	114.067	147.234	180.361	212.684
RICREAZIONE,SPETTACOLI,ISTRUZIONE E CULTURA	5.565	11.502	20.154	30.768	43.183	60.326	82.271	98.283
ALTRI BENI E SERVIZI	10.510	29.788	54.045	81.580	112.758	138.343	176.660	209.365
di cui:PASTI E CONSUMAZIONI FUORI CASA	4.159	12.543	23.227	34.156	45.869	52.833	71.928	75.361
CONSUMI NON ALIMENTARI	161.744	294.722	423.945	558.415	704.579	848.100	1.000.909	1.155.181
TOTALE CONSUMI	302.792	504.484	699.693	898.539	1.097.512	1.299.445	1.497.956	1.694.161

GRUPPI E CATEGORIE DI CONSUMO	CLASSI DI SPESA MENSILE PER FAMIGLIA - LIRE							oltre 3.000.000	Totale
	da 1.800.001 a 2.000.000	da 2.000.001 a 2.200.000	da 2.200.001 a 2.400.000	da 2.400.001 a 2.600.000	da 2.600.001 a 2.800.000	da 2.800.001 a 3.000.000			
T O T A L E									
PERCENTUALI SALVO DIVERSA INDICAZIONE									
FAMIGLIE	6,4	5,0	4,2	3,4	2,7	2,3	12,8	100,0	
SPESA COMPLESSIVA	6,7	5,8	5,3	4,8	4,0	3,6	33,5	100,0	
NUMERO MEDIO DI COMPONENTI PER FAMIGLIA	3,39	3,49	3,58	3,59	3,62	3,68	3,73	2,91	
SPESA MEDIA MENSILE PER FAMIGLIA - LIRE									
PANE E CEREALI	82.739	86.878	89.978	94.481	95.004	99.519	108.828	71.246	
CARNE	166.657	179.022	181.976	196.471	195.058	212.531	238.982	141.019	
PESCE	37.225	39.725	40.945	43.942	47.119	44.480	55.536	32.028	
OLII E GRASSI	36.156	37.676	38.120	46.751	45.390	44.000	52.926	31.979	
LATTE,FORMAGGI E UOVA	72.929	77.889	79.355	81.878	86.435	87.368	96.628	62.447	
PATATE,FRUTTA E ORTAGGI	81.957	88.992	91.074	97.179	100.477	106.032	117.776	70.499	
ZUCCHERO,CAFFE',THE,CACAO									
E ALTRI GENERI ALIMENTARI	39.888	39.805	42.416	44.166	46.065	46.299	53.139	33.404	
BEVANDE	48.740	54.945	61.950	66.520	65.369	68.867	87.062	43.657	
CONSUMI ALIMENTARI E BEVANDE	566.291	604.932	625.814	671.388	680.917	709.096	810.877	486.279	
TABACCO	33.828	34.417	37.102	38.392	39.637	41.476	44.578	26.333	
VESTIARIO E CALZATURE	164.227	186.285	215.191	246.656	274.455	280.478	451.008	152.460	
ABITAZIONE	263.338	278.917	286.608	307.046	312.813	342.772	470.385	247.466	
COMBUSTIBILI ED ENERGIA ELETTRICA	102.037	109.646	120.604	126.402	138.260	144.951	187.633	92.301	
MOBILI,ARTICOLI DI ARREDAMENTO,APPARECCHI,									
UTENSILERIA E SERVIZI PER LA CASA	120.152	135.257	158.745	172.512	200.648	215.402	494.370	136.321	
SERVIZI SANITARI E SPESE PER LA SALUTE	34.237	35.777	45.950	39.840	54.690	56.412	119.029	35.451	
TRASPORTI E COMUNICAZIONI	240.644	286.919	324.435	343.069	396.371	419.627	1.102.297	282.750	
RICREAZIONE,SPETTACOLI,ISTRUZIONE E CULTURA	116.963	141.344	163.678	182.982	195.698	207.223	337.096	109.449	
ALTRI BENI E SERVIZI	255.430	281.950	317.395	378.002	406.487	477.039	709.249	235.980	
di cui:PASTI E CONSUMAZIONI FUORI CASA	99.963	101.322	103.883	118.884	145.264	170.607	230.029	83.485	
CONSUMI NON ALIMENTARI	1.330.856	1.490.512	1.669.708	1.834.901	2.019.059	2.185.380	3.915.645	1.318.511	
TOTALE CONSUMI	1.897.147	2.095.444	2.295.522	2.506.289	2.699.976	2.894.476	4.726.522	1.804.790	

Tav. 15 — Distribuzione delle famiglie e della spesa secondo le classi di spesa mensile familiare e l'ampiezza

GRUPPI E CATEGORIE DI CONSUMO	CLASSI DI SPESA MENSILE PER FAMIGLIA - LIRE							
	fino a 400.000	da 400.001 a 600.000	da 600.001 a 800.000	da 800.001 a 1.000.000	da 1.000.001 a 1.200.000	da 1.200.001 a 1.400.000	da 1.400.001 a 1.600.000	da 1.600.001 a 1.800.000
A - UN COMPONENTE								
PERCENTUALI SALVO DIVERSA INDICAZIONE								
FAMIGLIE	16,9	21,3	18,1	13,0	8,5	6,6	4,2	2,8
SPESA COMPLESSIVA	5,4	11,4	13,5	12,4	10,0	9,1	6,8	5,1
NUMERO MEDIO DI COMPONENTI PER FAMIGLIA	1,00	1,00	1,00	1,00	1,00	1,00	1,00	1,00
SPESA MEDIA MENSILE PER FAMIGLIA - LIRE								
PANE E CEREALI	23.296	29.955	33.492	37.278	41.943	43.891	45.451	41.786
CARNE	35.042	49.763	59.245	70.139	77.940	85.277	85.283	92.910
PESCE	6.985	9.855	12.375	14.565	15.271	19.805	18.001	24.902
OLII E GRASSI	10.358	15.087	17.717	19.244	22.755	27.160	23.364	26.287
LATTE, FORMAGGI E UOVA	21.707	28.099	32.015	35.198	39.655	38.325	41.844	42.127
PATATE, FRUTTA E ORTAGGI	18.882	27.636	35.127	42.229	41.737	48.677	50.278	54.614
ZUCCHERO, CAFFE', THE, CACAO								
E ALTRI GENERI ALIMENTARI	10.511	16.816	20.214	22.345	23.676	26.425	23.520	26.992
BEVANDE	6.950	11.528	17.683	20.024	27.711	30.856	35.733	34.834
CONSUMI ALIMENTARI E BEVANDE	133.731	188.739	227.868	261.022	290.688	320.416	323.474	344.452
TABACCO	1.595	4.699	9.148	11.188	17.521	21.737	23.429	21.517
VESTITARIO E CALZATURE	8.850	23.714	43.883	64.911	80.258	128.927	154.096	133.667
ABITAZIONE	82.224	133.090	173.149	190.889	214.169	206.560	229.981	284.893
COMBUSTIBILI ED ENERGIA ELETTRICA	27.186	40.743	51.774	59.222	71.897	85.070	102.005	101.754
MOBILI, ARTICOLI DI ARREDAMENTO, APPARECCHI, UTENSILERIA E SERVIZI PER LA CASA	12.209	26.750	39.509	57.473	68.692	89.564	107.462	141.970
SERVIZI SANITARI E SPESE PER LA SALUTE	5.320	9.481	14.056	21.673	25.368	22.863	25.657	56.224
TRASPORTI E COMUNICAZIONI	8.049	20.029	36.711	58.262	102.048	133.105	154.416	199.901
RICREAZIONE, SPETTACOLI, ISTRUZIONE E CULTURA	6.380	13.927	26.128	42.239	58.901	76.472	115.600	124.704
ALTRI BENI E SERVIZI	11.512	36.255	73.616	122.619	165.902	204.471	258.983	284.995
di cui: PASTI E CONSUMAZIONI FUORI CASA	4.403	16.402	34.857	60.184	91.059	99.521	148.346	138.512
CONSUMI NON ALIMENTARI	163.325	308.688	467.974	628.476	804.756	968.769	1.171.629	1.349.625
TOTALE CONSUMI	297.056	497.427	695.842	889.498	1.095.444	1.289.185	1.495.103	1.694.077

GRUPPI E CATEGORIE DI CONSUMO	CLASSI DI SPESA MENSILE PER FAMIGLIA - LIRE							Totale
	da 1.800.001 a 2.000.000	da 2.000.001 a 2.200.000	da 2.200.001 a 2.400.000	da 2.400.001 a 2.600.000	da 2.600.001 a 2.800.000	da 2.800.001 a 3.000.000	oltre 3.000.000	
A - UN COMPONENTE								
PERCENTUALI SALVO DIVERSA INDICAZIONE								
FAMIGLIE	2,2	1,5	1,1	0,9	0,4	0,4	2,2	100,0
SPESA COMPLESSIVA	4,6	3,3	2,6	2,4	1,2	1,2	11,3	100,0
NUMERO MEDIO DI COMPONENTI PER FAMIGLIA	1,00	1,00	1,00	1,00	1,00	1,00	1,00	1,00
SPESA MEDIA MENSILE PER FAMIGLIA - LIRE								
PANE E CEREALI	39.089	47.236	35.898	59.850	48.588	41.147	62.888	34.967
CARNE	83.394	90.594	80.939	113.010	80.250	87.126	138.717	63.529
PESCE	15.487	29.178	17.912	20.646	21.677	11.629	37.963	13.578
OLII E GRASSI	23.470	27.522	23.042	28.538	20.435	25.479	63.109	19.100
LATTE, FORMAGGI E UOVA	42.699	38.474	44.653	47.027	49.851	38.354	50.666	32.718
PATATE, FRUTTA E ORTAGGI	52.383	52.037	51.665	55.773	64.060	49.678	63.083	36.122
ZUCCHERO, CAFFE', THE, CACAO								
E ALTRI GENERI ALIMENTARI	28.053	27.494	23.559	30.332	42.877	38.231	33.359	20.019
BEVANDE	39.025	38.331	36.791	64.836	43.482	29.347	63.814	20.383
CONSUMI ALIMENTARI E BEVANDE	323.600	350.866	314.459	420.012	371.220	320.991	513.599	240.416
TABACCO	27.861	32.231	21.208	20.310	28.048	18.245	31.621	11.268
VESTITARIO E CALZATURE	177.668	192.304	172.406	251.421	374.927	318.729	488.007	72.821
ABITAZIONE	246.309	285.310	315.403	369.131	364.955	310.006	688.626	181.901
COMBUSTIBILI ED ENERGIA ELETTRICA	119.290	144.233	137.989	160.741	148.273	312.539	287.532	65.019
MOBILI, ARTICOLI DI ARREDAMENTO, APPARECCHI, UTENSILERIA E SERVIZI PER LA CASA	147.506	173.900	298.795	175.371	275.817	275.524	691.672	70.566
SERVIZI SANITARI E SPESE PER LA SALUTE	61.241	33.932	46.158	74.398	25.423	109.109	135.547	21.113
TRASPORTI E COMUNICAZIONI	202.653	265.705	338.311	270.471	258.263	402.459	1.022.575	88.871
RICREAZIONE, SPETTACOLI, ISTRUZIONE E CULTURA	155.401	170.889	227.309	190.329	308.570	184.467	240.556	50.013
ALTRI BENI E SERVIZI	438.951	441.965	402.909	571.759	528.243	618.226	710.114	131.212
di cui: PASTI E CONSUMAZIONI FUORI CASA	222.873	237.860	219.747	181.903	275.084	329.340	222.015	62.521
CONSUMI NON ALIMENTARI	1.576.880	1.740.469	1.960.488	2.083.931	2.312.519	2.549.304	4.296.250	692.784
TOTALE CONSUMI	1.900.480	2.091.335	2.274.947	2.503.943	2.683.739	2.870.295	4.809.849	933.200

Tav. 15 segue — Distribuzione delle famiglie e della spesa secondo le classi di spesa mensile familiare e l'ampiezza

GRUPPI E CATEGORIE DI CONSUMO	CLASSI DI SPESA MENSILE PER FAMIGLIA - LIRE							
	fino a 400.000	da 400.001 a 600.000	da 600.001 a 800.000	da 800.001 a 1.000.000	da 1.000.001 a 1.200.000	da 1.200.001 a 1.400.000	da 1.400.001 a 1.600.000	da 1.600.001 a 1.800.000
B - DUE COMPONENTI								
PERCENTUALI SALVO DIVERSA INDICAZIONE								
FAMIGLIE	3,5	9,6	12,9	12,9	13,0	9,5	7,4	7,3
SPESA COMPLESSIVA	0,8	3,3	6,2	7,9	9,6	8,3	7,5	8,4
NUMERO MEDIO DI COMPONENTI PER FAMIGLIA	2,00	2,00	2,00	2,00	2,00	2,00	2,00	2,00
SPESA MEDIA MENSILE PER FAMIGLIA - LIRE								
PANE E CEREALI	31.023	38.283	46.548	51.498	54.317	56.634	62.009	61.433
CARNE	45.752	67.120	82.592	96.092	111.372	119.241	125.583	133.639
PESCE	10.040	14.452	17.579	20.310	25.338	25.865	26.343	33.713
OLII E GRASSI	10.531	15.975	22.922	26.185	28.447	28.768	30.371	33.404
LATTE, FORMAGGI E UOVA	22.738	33.494	39.930	47.488	50.682	53.915	55.683	57.808
PATATE, FRUTTA E ORTAGGI	22.060	30.682	40.445	52.077	57.987	63.681	66.387	69.443
ZUCCHERO, CAFFE', THE, CACAO								
E ALTRI GENERI ALIMENTARI	11.865	15.852	22.241	26.563	28.844	29.482	33.786	33.938
BEVANDE	9.206	16.436	22.973	29.012	34.230	37.448	45.132	47.282
CONSUMI ALIMENTARI E BEVANDE	163.215	232.294	295.230	349.225	391.217	415.034	445.294	470.660
TABACCO	2.184	6.784	12.916	14.271	18.471	24.550	23.171	26.884
VESTIARIO E CALZATURE	6.238	17.861	30.511	51.460	66.006	94.382	118.973	137.178
ABITAZIONE	84.287	128.531	159.214	187.155	203.476	237.491	233.218	256.598
COMBUSTIBILI ED ENERGIA ELETTRICA	26.208	38.223	49.899	62.748	70.704	81.482	94.921	101.205
MOBILI, ARTICOLI DI ARREDAMENTO, APPARECCHI,								
UTENSILERIA E SERVIZI PER LA CASA	11.467	23.399	34.221	51.784	68.965	78.653	94.377	133.336
SERVIZI SANITARI E SPESE PER LA SALUTE	4.588	7.897	10.558	18.294	22.939	22.642	39.694	39.042
TRASPORTI E COMUNICAZIONI	9.478	25.129	45.126	69.956	102.133	134.665	172.388	202.197
RICREAZIONE, SPETTACOLI, ISTRUZIONE E CULTURA	3.058	8.300	19.454	30.140	43.406	66.409	87.908	93.030
ALTRI BENI E SERVIZI	7.322	21.426	42.464	61.959	106.626	138.452	186.308	228.803
di cui: PASTI E CONSUMAZIONI FUORI CASA	3.463	7.455	15.543	24.216	37.710	55.089	77.354	89.717
CONSUMI NON ALIMENTARI	154.830	277.550	404.363	547.767	702.726	878.726	1.050.958	1.218.273
TOTALE CONSUMI	318.045	509.844	699.593	896.992	1.093.943	1.293.760	1.496.252	1.688.933

GRUPPI E CATEGORIE DI CONSUMO	CLASSI DI SPESA MENSILE PER FAMIGLIA - LIRE							
	da 1.800.001 a 2.000.000	da 2.000.001 a 2.200.000	da 2.200.001 a 2.400.000	da 2.400.001 a 2.600.000	da 2.600.001 a 2.800.000	da 2.800.001 a 3.000.000	oltre 3.000.000	Totale
B - DUE COMPONENTI								
PERCENTUALI SALVO DIVERSA INDICAZIONE								
FAMIGLIE	5,2	3,3	2,8	2,3	1,9	1,4	7,0	100,0
SPESA COMPLESSIVA	6,7	4,8	4,4	4,0	3,5	2,8	22,0	100,0
NUMERO MEDIO DI COMPONENTI PER FAMIGLIA	2,00	2,00	2,00	2,00	2,00	2,00	2,00	2,00
SPESA MEDIA MENSILE PER FAMIGLIA - LIRE								
PANE E CEREALI	69.112	67.813	71.682	72.088	65.558	74.855	80.532	56.334
CARNE	142.482	153.196	152.405	155.726	146.782	176.600	168.954	113.315
PESCE	30.330	30.319	34.078	37.993	38.932	42.817	42.701	25.511
OLII E GRASSI	35.056	30.186	35.915	53.086	40.158	50.629	44.378	28.970
LATTE, FORMAGGI E UOVA	62.979	69.272	70.832	68.142	69.674	72.138	72.727	51.860
PATATE, FRUTTA E ORTAGGI	75.445	79.337	81.992	83.488	82.141	101.159	90.538	59.273
ZUCCHERO, CAFFE', THE, CACAO								
E ALTRI GENERI ALIMENTARI	39.343	36.580	37.411	41.616	37.545	42.700	46.120	29.545
BEVANDE	56.704	55.471	67.428	63.608	56.512	59.543	75.981	38.740
CONSUMI ALIMENTARI E BEVANDE	511.451	522.174	551.743	575.747	537.302	620.441	621.931	403.548
TABACCO	25.093	31.040	30.600	34.045	35.699	33.159	37.559	20.374
VESTIARIO E CALZATURE	189.545	202.737	221.613	239.649	265.544	266.269	480.125	119.408
ABITAZIONE	277.907	335.215	305.633	292.429	317.569	384.728	514.454	233.090
COMBUSTIBILI ED ENERGIA ELETTRICA	120.097	112.250	118.853	164.326	156.127	143.815	218.857	87.762
MOBILI, ARTICOLI DI ARREDAMENTO, APPARECCHI,								
UTENSILERIA E SERVIZI PER LA CASA	142.618	158.880	190.335	179.051	279.079	306.816	606.812	120.925
SERVIZI SANITARI E SPESE PER LA SALUTE	47.544	41.929	71.175	35.784	58.185	126.169	150.579	35.614
TRASPORTI E COMUNICAZIONI	231.656	286.839	321.998	383.031	443.646	356.497	1.081.213	199.311
RICREAZIONE, SPETTACOLI, ISTRUZIONE E CULTURA	110.450	132.239	152.138	162.769	158.895	204.044	252.515	74.173
ALTRI BENI E SERVIZI	238.062	276.081	337.126	435.364	449.059	466.390	679.508	176.732
di cui: PASTI E CONSUMAZIONI FUORI CASA	107.756	111.886	128.159	140.568	190.017	162.011	236.473	66.869
CONSUMI NON ALIMENTARI	1.382.972	1.577.210	1.749.471	1.926.448	2.163.803	2.287.887	4.021.622	1.067.389
TOTALE CONSUMI	1.894.423	2.099.384	2.301.214	2.502.195	2.701.105	2.908.328	4.643.553	1.470.937

Tav. 15 segue — Distribuzione delle famiglie e della spesa secondo le classi di spesa mensile familiare e l'ampiezza

GRUPPI E CATEGORIE DI CONSUMO	CLASSI DI SPESA MENSILE PER FAMIGLIA - LIRE							
	fino a 400.000	da 400.001 a 600.000	da 600.001 a 800.000	da 800.001 a 1.000.000	da 1.000.001 a 1.200.000	da 1.200.001 a 1.400.000	da 1.400.001 a 1.600.000	da 1.600.001 a 1.800.000
C - TRE COMPONENTI								
PERCENTUALI SALVO DIVERSA INDICAZIONE								
FAMIGLIE	0,4	2,3	5,5	8,3	9,1	10,2	9,4	9,7
SPESA COMPLESSIVA	0,1	0,6	1,9	3,7	4,9	6,5	6,9	8,0
NUMERO MEDIO DI COMPONENTI PER FAMIGLIA	3,00	3,00	3,00	3,00	3,00	3,00	3,00	3,00
SPESA MEDIA MENSILE PER FAMIGLIA - LIRE								
PANE E CEREALI	30.380	45.986	54.848	57.167	64.364	68.281	73.220	76.283
CARNE	50.784	70.642	87.763	106.135	123.530	134.550	143.089	152.831
PESCE	11.177	16.199	22.347	22.308	27.518	28.426	32.842	34.858
OLII E GRASSI	12.133	16.476	18.482	25.504	26.775	27.654	31.268	32.718
LATTE, FORMAGGI E UOVA	23.473	31.487	38.936	46.852	57.494	61.664	66.738	68.541
PATATE, FRUTTA E ORTAGGI	22.797	30.737	41.689	49.167	59.017	68.591	74.235	79.681
ZUCCHERO, CAFFÈ, THE, CACAO								
E ALTRI GENERI ALIMENTARI	7.884	17.728	21.787	23.252	27.981	29.377	34.465	36.563
BEVANDE	13.047	14.698	19.605	27.136	29.854	37.044	44.510	51.985
CONSUMI ALIMENTARI E BEVANDE	171.675	243.953	305.457	357.521	416.533	455.587	500.367	533.460
TABACCO	8.144	10.619	16.626	19.582	25.263	26.367	30.780	30.327
VESTIARIO E CALZATURE	6.866	19.698	28.192	52.072	67.655	93.620	115.112	135.125
ABITAZIONE	71.508	114.960	147.881	176.867	197.852	215.038	221.088	252.567
COMBUSTIBILI ED ENERGIA ELETTRICA	31.134	38.104	41.302	54.506	64.351	78.418	79.214	88.951
MOBILI, ARTICOLI DI ARREDAMENTO, APPARECCHI,								
UTENSILERIA E SERVIZI PER LA CASA	13.262	17.473	27.222	40.832	50.285	63.148	85.470	101.003
SERVIZI SANITARI E SPESE PER LA SALUTE	926	4.040	5.287	9.628	11.852	15.941	21.592	20.196
TRASPORTI E COMUNICAZIONI	17.229	40.960	66.787	89.950	131.413	157.842	187.518	224.712
RICREAZIONE, SPETTACOLI, ISTRUZIONE E CULTURA	4.571	10.085	14.268	25.625	39.920	59.044	85.551	102.692
ALTRI BENI E SERVIZI	7.578	23.460	42.226	77.468	96.458	137.111	171.814	204.376
di cui: PASTI E CONSUMAZIONI FUORI CASA	4.455	7.439	19.012	30.428	35.990	48.131	73.067	74.262
CONSUMI NON ALIMENTARI	161.218	279.399	389.791	546.530	685.049	846.529	998.139	1.159.949
TOTALE CONSUMI	332.893	523.352	695.248	904.051	1.101.582	1.302.116	1.498.506	1.693.409

GRUPPI E CATEGORIE DI CONSUMO	CLASSI DI SPESA MENSILE PER FAMIGLIA - LIRE							Totale
	da 1.800.001 a 2.000.000	da 2.000.001 a 2.200.000	da 2.200.001 a 2.400.000	da 2.400.001 a 2.600.000	da 2.600.001 a 2.800.000	da 2.800.001 a 3.000.000	oltre 3.000.000	
C - TRE COMPONENTI								
PERCENTUALI SALVO DIVERSA INDICAZIONE								
FAMIGLIE	8,1	6,8	5,0	4,2	3,1	2,6	15,3	100,0
SPESA COMPLESSIVA	7,5	6,9	5,6	5,1	4,1	3,7	34,5	100,0
NUMERO MEDIO DI COMPONENTI PER FAMIGLIA	3,00	3,00	3,00	3,00	3,00	3,00	3,00	3,00
SPESA MEDIA MENSILE PER FAMIGLIA - LIRE								
PANE E CEREALI	78.335	80.010	81.713	89.004	91.947	87.854	95.066	75.312
CARNE	158.942	167.039	172.537	191.605	191.825	179.623	215.356	153.118
PESCE	33.977	38.132	36.229	39.958	41.880	35.727	47.015	33.611
OLII E GRASSI	35.443	36.702	35.634	44.479	39.925	38.378	45.573	33.142
LATTE, FORMAGGI E UOVA	74.689	73.360	76.360	77.853	77.107	79.233	86.939	67.149
PATATE, FRUTTA E ORTAGGI	81.243	86.031	87.225	97.064	92.562	92.552	106.776	76.695
ZUCCHERO, CAFFÈ, THE, CACAO								
E ALTRI GENERI ALIMENTARI	40.453	38.435	39.071	40.419	46.988	43.155	47.972	35.343
BEVANDE	47.728	57.800	65.268	62.622	73.074	79.099	86.268	50.625
CONSUMI ALIMENTARI E BEVANDE	550.810	577.509	594.037	643.004	655.308	635.621	730.965	524.995
TABACCO	32.022	34.254	34.673	37.483	41.135	41.432	40.343	30.383
VESTIARIO E CALZATURE	160.777	189.416	220.388	250.622	263.181	286.873	423.940	173.776
ABITAZIONE	270.633	277.490	301.110	316.889	296.724	330.599	449.649	266.594
COMBUSTIBILI ED ENERGIA ELETTRICA	92.724	117.504	135.719	120.489	151.411	138.198	178.959	100.689
MOBILI, ARTICOLI DI ARREDAMENTO, APPARECCHI,								
UTENSILERIA E SERVIZI PER LA CASA	119.763	136.641	159.697	187.232	197.378	196.378	470.122	152.040
SERVIZI SANITARI E SPESE PER LA SALUTE	31.180	38.597	39.909	46.553	56.357	40.170	107.069	36.118
TRASPORTI E COMUNICAZIONI	262.712	296.530	307.183	361.197	399.639	461.125	1.182.072	356.517
RICREAZIONE, SPETTACOLI, ISTRUZIONE E CULTURA	122.839	145.526	168.474	183.464	209.542	211.258	323.368	128.146
ALTRI BENI E SERVIZI	253.318	278.575	335.853	356.925	430.198	554.226	716.580	276.474
di cui: PASTI E CONSUMAZIONI FUORI CASA	97.644	99.761	113.584	131.091	171.359	250.693	255.366	102.720
CONSUMI NON ALIMENTARI	1.345.968	1.514.533	1.703.006	1.860.854	2.045.565	2.260.259	3.892.102	1.520.737
TOTALE CONSUMI	1.896.778	2.092.042	2.297.043	2.503.858	2.700.873	2.895.880	4.623.067	2.045.732

Tav. 15 segue — Distribuzione delle famiglie e della spesa secondo le classi di spesa mensile familiare e l'ampiezza

GRUPPI E CATEGORIE DI CONSUMO	CLASSI DI SPESA MENSILE PER FAMIGLIA - LIRE							
	fino a 400.000	da 400.001 a 600.000	da 600.001 a 800.000	da 800.001 a 1.000.000	da 1.000.001 a 1.200.000	da 1.200.001 a 1.400.000	da 1.400.001 a 1.600.000	da 1.600.001 a 1.800.000
D - QUATTRO COMPONENTI								
PERCENTUALI SALVO DIVERSA INDICAZIONE								
FAMIGLIE	0,3	1,1	4,0	5,9	7,2	8,7	9,7	9,0
SPESA COMPLESSIVA	-	0,2	1,2	2,3	3,4	4,9	6,2	6,5
NUMERO MEDIO DI COMPONENTI PER FAMIGLIA	4,00	4,00	4,00	4,00	4,00	4,00	4,00	4,00
SPESA MEDIA MENSILE PER FAMIGLIA - LIRE								
PANE E CEREALI	36.863	50.549	63.292	68.793	71.947	78.623	83.408	88.590
CARNE	41.048	75.486	96.461	112.743	128.861	147.891	163.014	180.276
PESCE	7.658	16.674	26.467	29.518	28.014	36.502	36.482	41.696
OLII E GRASSI	8.896	11.929	17.820	21.196	24.890	30.548	32.561	36.453
LATTE, FORMAGGI E UOVA	25.085	34.334	38.926	53.447	59.082	66.361	70.987	81.196
PATATE, FRUTTA E ORTAGGI	21.546	32.163	40.595	52.717	59.226	72.457	74.822	85.928
ZUCCHERO, CAFFÈ, THE, CACAO E ALTRI GENERI ALIMENTARI	11.564	10.792	19.675	24.978	28.825	32.340	35.822	38.327
BEVANDE	4.912	14.870	22.984	27.221	28.600	34.538	39.890	45.121
CONSUMI ALIMENTARI E BEVANDE	157.572	246.797	326.220	390.613	429.445	499.260	536.986	597.587
TABACCO	12.448	9.951	13.972	23.832	26.461	27.167	29.991	34.160
VESTIARIO E CALZATURE	3.825	16.538	32.629	48.724	65.004	86.883	107.841	123.913
ABITAZIONE	108.845	127.337	158.583	166.977	195.637	213.550	233.256	240.818
COMBUSTIBILI ED ENERGIA ELETTRICA	26.623	33.051	37.767	49.230	65.390	69.817	75.360	91.098
MOBILI, ARTICOLI DI ARREDAMENTO, APPARECCHI, UTENSILERIA E SERVIZI PER LA CASA	1.201	16.115	27.357	33.696	48.391	58.894	72.659	87.508
SERVIZI SANITARI E SPESE PER LA SALUTE	-	2.470	3.070	6.915	9.876	19.615	15.214	20.570
TRASPORTI E COMUNICAZIONI	8.400	41.687	64.212	93.093	124.562	157.780	195.044	217.534
RICREAZIONE, SPETTACOLI, ISTRUZIONE E CULTURA	1.130	8.089	9.823	23.436	34.821	54.314	71.715	94.090
ALTRI BENI E SERVIZI	9.583	16.386	39.801	67.528	100.251	116.156	158.589	190.225
di cui: PASTI E CONSUMAZIONI FUORI CASA	2.866	3.400	15.312	23.026	36.487	36.993	56.638	62.061
CONSUMI NON ALIMENTARI	172.055	271.624	387.214	513.431	670.393	804.176	959.669	1.099.916
TOTALE CONSUMI	329.627	518.421	713.434	904.044	1.099.838	1.303.436	1.496.655	1.697.503

GRUPPI E CATEGORIE DI CONSUMO	CLASSI DI SPESA MENSILE PER FAMIGLIA - LIRE							oltre 3.000.000	Totale
	da 1.800.001 a 2.000.000	da 2.000.001 a 2.200.000	da 2.200.001 a 2.400.000	da 2.400.001 a 2.600.000	da 2.600.001 a 2.800.000	da 2.800.001 a 3.000.000			
D - QUATTRO COMPONENTI									
PERCENTUALI SALVO DIVERSA INDICAZIONE									
FAMIGLIE	8,1	6,8	6,4	4,7	4,1	3,5	20,5	100,0	
SPESA COMPLESSIVA	6,6	6,1	6,3	5,0	4,8	4,3	42,2	100,0	
NUMERO MEDIO DI COMPONENTI PER FAMIGLIA	4,00	4,00	4,00	4,00	4,00	4,00	4,00	4,00	
SPESA MEDIA MENSILE PER FAMIGLIA - LIRE									
PANE E CEREALI	90.989	96.215	97.088	97.099	97.753	105.533	112.470	90.817	
CARNE	183.217	198.947	192.961	201.915	208.437	223.930	245.948	182.739	
PESCE	42.755	43.694	42.679	45.209	52.698	47.388	59.348	42.790	
OLII E GRASSI	37.565	39.804	36.995	44.418	46.791	48.077	54.957	38.104	
LATTE, FORMAGGI E UOVA	77.030	82.517	80.146	91.902	90.809	90.480	103.929	78.909	
PATATE, FRUTTA E ORTAGGI	86.460	95.780	94.648	102.004	107.945	107.845	123.909	88.729	
ZUCCHERO, CAFFÈ, THE, CACAO E ALTRI GENERI ALIMENTARI	39.398	41.668	43.173	44.076	45.542	49.598	53.609	39.696	
BEVANDE	47.941	53.550	63.829	69.335	66.694	68.082	89.382	54.047	
CONSUMI ALIMENTARI E BEVANDE	605.355	652.175	651.519	695.958	716.669	740.933	843.552	615.831	
TABACCO	35.316	35.845	36.837	41.226	40.621	38.738	45.910	34.403	
VESTIARIO E CALZATURE	151.216	180.328	230.352	246.400	293.158	308.827	452.918	204.965	
ABITAZIONE	260.408	259.568	275.134	308.062	324.088	332.949	476.843	288.566	
COMBUSTIBILI ED ENERGIA ELETTRICA	103.044	97.561	117.921	111.954	126.336	132.832	177.981	105.316	
MOBILI, ARTICOLI DI ARREDAMENTO, APPARECCHI, UTENSILERIA E SERVIZI PER LA CASA	107.277	128.958	129.080	161.864	174.651	196.516	462.768	169.238	
SERVIZI SANITARI E SPESE PER LA SALUTE	28.533	33.021	41.140	34.299	45.407	47.858	119.096	43.114	
TRASPORTI E COMUNICAZIONI	241.871	287.159	338.582	336.256	397.650	451.212	1.136.261	411.849	
RICREAZIONE, SPETTACOLI, ISTRUZIONE E CULTURA	110.530	151.839	165.035	206.808	197.472	219.342	379.792	157.925	
ALTRI BENI E SERVIZI	253.178	271.447	307.592	363.302	380.935	422.877	706.399	306.916	
di cui: PASTI E CONSUMAZIONI FUORI CASA	93.401	78.702	93.828	107.224	111.579	142.985	229.924	99.716	
CONSUMI NON ALIMENTARI	1.291.373	1.445.726	1.641.673	1.810.171	1.980.318	2.151.151	3.957.968	1.722.292	
TOTALE CONSUMI	1.896.728	2.097.901	2.293.192	2.506.129	2.696.987	2.892.084	4.801.520	2.338.123	

Tav. 15 segue — Distribuzione delle famiglie e della spesa secondo le classi di spesa mensile familiare e l'ampiezza

GRUPPI E CATEGORIE DI CONSUMO	CLASSI DI SPESA MENSILE PER FAMIGLIA - LIRE							
	fino a 400.000	da 400.001 a 600.000	da 600.001 a 800.000	da 800.001 a 1.000.000	da 1.000.001 a 1.200.000	da 1.200.001 a 1.400.000	da 1.400.001 a 1.600.000	da 1.600.001 a 1.800.000
E - CINQUE COMPONENTI								
PERCENTUALI SALVO DIVERSA INDICAZIONE								
FAMIGLIE	0,3	0,9	3,2	5,4	6,2	8,4	9,5	8,5
SPESA COMPLESSIVA	-	0,2	1,0	2,1	2,9	4,6	6,0	6,1
NUMERO MEDIO DI COMPONENTI PER FAMIGLIA	5,00	5,00	5,00	5,00	5,00	5,00	5,00	5,00
SPESA MEDIA MENSILE PER FAMIGLIA - LIRE								
PANE E CEREALI	46.027	60.259	71.364	80.875	84.196	100.180	100.508	101.400
CARNE	42.784	62.142	113.056	127.001	130.295	174.715	176.364	186.948
PESCE	14.353	24.337	27.906	35.278	28.070	45.295	42.551	45.958
OLII E GRASSI	10.632	10.225	21.969	22.818	27.404	42.215	38.022	39.612
LATTE, FORMAGGI E UOVA	28.976	38.712	46.463	60.825	65.596	78.361	81.184	81.536
PATATE, FRUTTA E ORTAGGI	14.820	32.805	42.507	61.359	58.932	82.135	85.052	87.127
ZUCCHERO, CAFFE', THE, CACAO								
E ALTRI GENERI ALIMENTARI	8.403	7.118	22.309	24.250	29.357	40.493	38.637	35.401
BEVANDE	4.449	21.515	19.403	32.282	32.685	43.357	41.846	48.594
CONSUMI ALIMENTARI E BEVANDE	170.444	257.113	364.977	444.688	456.535	606.751	604.164	626.576
TABACCO	8.059	13.684	13.437	16.070	28.177	27.328	30.661	34.317
VESTIARIO E CALZATURE	2.767	14.141	30.667	49.913	59.293	91.081	112.086	115.890
ABITAZIONE	92.103	102.858	146.167	156.326	183.599	177.119	214.615	245.809
COMBUSTIBILI ED ENERGIA ELETTRICA	25.527	31.614	43.060	41.410	55.907	66.582	71.593	83.833
MOBILI, ARTICOLI DI ARREDAMENTO, APPARECCHI,								
UTENSILERIA E SERVIZI PER LA CASA	5.242	13.670	24.087	41.627	51.804	50.411	74.280	79.306
SERVIZI SANITARI E SPESE PER LA SALUTE	3.275	788	4.043	5.300	11.112	10.647	15.600	17.942
TRASPORTI E COMUNICAZIONI	41.133	17.114	65.794	87.511	128.293	145.339	164.231	209.521
RICREAZIONE, SPETTACOLI, ISTRUZIONE E CULTURA	687	5.851	8.862	17.502	38.569	38.022	62.135	96.340
ALTRI BENI E SERVIZI	2.843	47.611	28.747	56.121	86.073	96.912	152.051	186.803
di cui: PASTI E CONSUMAZIONI FUORI CASA	-	36.842	5.966	14.366	29.504	29.923	36.762	47.975
CONSUMI NON ALIMENTARI	181.636	247.331	364.864	471.780	642.827	703.441	897.252	1.069.761
TOTALE CONSUMI	352.080	504.444	729.841	916.468	1.099.362	1.310.192	1.501.416	1.696.337

GRUPPI E CATEGORIE DI CONSUMO	CLASSI DI SPESA MENSILE PER FAMIGLIA - LIRE							Totale
	da 1.800.001 a 2.000.000	da 2.000.001 a 2.200.000	da 2.200.001 a 2.400.000	da 2.400.001 a 2.600.000	da 2.600.001 a 2.800.000	da 2.800.001 a 3.000.000	oltre 3.000.000	
E - CINQUE COMPONENTI								
PERCENTUALI SALVO DIVERSA INDICAZIONE								
FAMIGLIE	8,9	6,6	6,6	6,2	4,3	4,1	21,0	100,0
SPESA COMPLESSIVA	7,1	5,8	6,4	6,5	4,8	4,9	41,6	100,0
NUMERO MEDIO DI COMPONENTI PER FAMIGLIA	5,00	5,00	5,00	5,00	5,00	5,00	5,00	5,00
SPESA MEDIA MENSILE PER FAMIGLIA - LIRE								
PANE E CEREALI	101.635	104.940	116.003	117.067	121.673	127.112	130.806	107.788
CARNE	205.571	205.682	221.348	242.234	236.346	258.600	290.110	209.421
PESCE	45.304	45.647	53.830	53.631	51.836	50.044	64.374	48.210
OLII E GRASSI	39.866	41.734	45.358	42.815	52.163	38.498	59.493	42.487
LATTE, FORMAGGI E UOVA	82.372	95.025	91.206	89.959	109.818	111.659	110.992	88.179
PATATE, FRUTTA E ORTAGGI	90.212	95.468	106.674	103.288	116.949	124.919	138.552	97.921
ZUCCHERO, CAFFE', THE, CACAO								
E ALTRI GENERI ALIMENTARI	44.641	41.817	55.141	54.029	52.340	46.504	61.869	44.819
BEVANDE	43.903	53.145	58.534	61.460	67.373	70.300	89.716	55.964
CONSUMI ALIMENTARI E BEVANDE	653.504	683.458	748.094	764.483	808.498	827.636	945.912	694.789
TABACCO	43.026	30.807	42.049	41.419	44.243	46.816	51.668	37.136
VESTIARIO E CALZATURE	167.744	188.442	202.323	266.112	236.546	220.748	451.290	206.436
ABITAZIONE	251.235	273.665	267.232	314.520	306.981	382.724	445.178	281.340
COMBUSTIBILI ED ENERGIA ELETTRICA	86.779	104.820	103.086	134.056	128.816	142.962	177.348	105.170
MOBILI, ARTICOLI DI ARREDAMENTO, APPARECCHI,								
UTENSILERIA E SERVIZI PER LA CASA	97.246	114.824	146.420	157.939	194.379	207.804	456.815	172.541
SERVIZI SANITARI E SPESE PER LA SALUTE	21.966	35.302	55.714	39.486	29.293	34.918	119.406	43.127
TRASPORTI E COMUNICAZIONI	250.648	288.570	299.462	294.110	381.919	353.998	987.637	377.639
RICREAZIONE, SPETTACOLI, ISTRUZIONE E CULTURA	113.370	116.913	154.875	151.311	175.704	194.586	348.503	146.781
ALTRI BENI E SERVIZI	217.231	260.582	278.326	344.393	389.916	482.715	744.092	316.559
di cui: PASTI E CONSUMAZIONI FUORI CASA	61.391	90.508	72.656	96.401	108.403	114.096	195.972	85.725
CONSUMI NON ALIMENTARI	1.249.245	1.413.925	1.549.487	1.743.346	1.887.797	2.067.271	3.781.937	1.686.729
TOTALE CONSUMI	1.902.749	2.097.383	2.297.581	2.507.829	2.696.295	2.894.907	4.727.849	2.381.518

Tav. 15 segue — Distribuzione delle famiglie e della spesa secondo le classi di spesa mensile familiare e l'ampiezza

GRUPPI E CATEGORIE DI CONSUMO	CLASSI DI SPESA MENSILE PER FAMIGLIA - LIRE							
	fino a 400.000	da 400.001 a 600.000	da 600.001 a 800.000	da 800.001 a 1.000.000	da 1.000.001 a 1.200.000	da 1.200.001 a 1.400.000	da 1.400.001 a 1.600.000	da 1.600.001 a 1.800.000
F - SEI E PIU' COMPONENTI PERCENTUALI SALVO DIVERSA INDICAZIONE								
FAMIGLIE	0,2	2,6	1,8	4,9	6,0	6,7	8,4	6,5
SPESA COMPLESSIVA	-	0,6	0,5	1,7	2,6	3,5	5,0	4,3
NUMERO MEDIO DI COMPONENTI PER FAMIGLIA	6,42	6,45	6,43	6,38	6,72	6,78	6,53	6,53
SPESA MEDIA MENSILE PER FAMIGLIA - LIRE								
PANE E CEREALI	52.168	66.362	77.178	85.765	109.871	109.383	111.332	126.997
CARNE	76.980	72.226	89.941	140.372	145.696	168.295	197.458	213.503
PESCE	19.069	28.567	28.568	40.103	33.635	44.157	42.022	61.183
OLII E GRASSI	-	10.012	14.164	22.492	27.483	32.109	48.113	40.425
LATTE, FORMAGGI E UOVA	31.528	31.420	43.527	58.357	79.839	70.695	86.956	98.053
PATATE, FRUTTA E ORTAGGI	25.775	33.306	36.420	63.453	82.575	67.780	85.968	100.825
ZUCCHERO, CAFFE', THE, CACAO E ALTRI GENERI ALIMENTARI	5.143	13.333	23.131	24.502	32.928	50.265	40.689	52.362
BEVANDE	-	3.294	22.709	38.108	29.767	47.078	44.314	59.034
CONSUMI ALIMENTARI E BEVANDE	210.663	258.520	335.638	473.152	541.794	589.762	656.852	752.382
TABACCO	960	10.112	17.272	22.919	32.871	37.080	32.581	34.930
VESTIARIO E CALZATURE	253	31.938	24.507	38.436	54.276	110.113	91.751	118.707
ABITAZIONE	61.322	94.568	128.169	127.582	127.970	143.603	181.741	199.861
COMBUSTIBILI ED ENERGIA ELETTRICA	26.786	55.170	40.700	50.767	56.273	61.402	62.026	67.634
MOBILI, ARTICOLI DI ARREDAMENTO, APPARECCHI, UTENSILERIA E SERVIZI PER LA CASA	8.069	19.461	15.479	32.752	46.689	60.567	91.939	81.687
SERVIZI SANITARI E SPESE PER LA SALUTE	-	1.865	740	3.545	12.532	7.912	10.248	13.647
TRASPORTI E COMUNICAZIONI	3.842	55.275	44.478	88.598	106.439	160.279	186.784	183.878
RICREAZIONE, SPETTACOLI, ISTRUZIONE E CULTURA	-	4.897	24.200	20.247	24.094	45.100	66.224	79.750
ALTRI BENI E SERVIZI	3.299	7.489	58.583	51.297	101.340	100.432	129.642	171.255
di cui: PASTI E CONSUMAZIONI FUORI CASA	-	720	15.135	9.482	19.459	24.733	31.680	34.539
CONSUMI NON ALIMENTARI	104.531	280.775	354.128	436.143	562.484	726.488	852.936	951.349
TOTALE CONSUMI	315.194	539.295	689.766	909.295	1.104.278	1.316.250	1.509.788	1.703.731

GRUPPI E CATEGORIE DI CONSUMO	CLASSI DI SPESA MENSILE PER FAMIGLIA - LIRE							Totale
	da 1.800.001 a 2.000.000	da 2.000.001 a 2.200.000	da 2.200.001 a 2.400.000	da 2.400.001 a 2.600.000	da 2.600.001 a 2.800.000	da 2.800.001 a 3.000.000	oltre 3.000.000	
F - SEI E PIU' COMPONENTI PERCENTUALI SALVO DIVERSA INDICAZIONE								
FAMIGLIE	9,1	8,1	6,1	5,6	4,9	4,1	25,0	100,0
SPESA COMPLESSIVA	6,8	6,6	5,5	5,6	5,2	4,6	47,5	100,0
NUMERO MEDIO DI COMPONENTI PER FAMIGLIA	6,45	6,52	6,80	6,54	6,16	6,49	6,57	6,55
SPESA MEDIA MENSILE PER FAMIGLIA - LIRE								
PANE E CEREALI	122.113	125.181	120.934	132.274	129.256	132.892	163.686	127.651
CARNE	223.421	236.862	234.544	247.022	226.072	309.398	350.124	239.932
PESCE	58.159	50.710	59.926	63.473	59.721	68.184	79.131	57.853
OLII E GRASSI	43.780	52.173	56.830	72.656	66.704	51.135	66.170	49.732
LATTE, FORMAGGI E UOVA	93.848	103.391	111.795	93.770	108.514	105.338	128.807	98.517
PATATE, FRUTTA E ORTAGGI	103.105	115.762	109.274	125.209	119.750	141.045	157.174	111.305
ZUCCHERO, CAFFE', THE, CACAO E ALTRI GENERI ALIMENTARI	45.507	52.382	53.044	53.517	54.258	52.738	72.111	51.584
BEVANDE	51.980	64.266	50.785	88.588	58.572	71.671	102.120	64.180
CONSUMI ALIMENTARI E BEVANDE	741.913	800.727	797.132	876.509	822.847	932.401	1.119.323	800.754
TABACCO	52.414	44.461	67.588	46.251	35.555	69.946	56.896	45.068
VESTIARIO E CALZATURE	136.852	151.585	156.330	202.712	276.192	263.596	468.319	216.276
ABITAZIONE	238.800	241.387	256.318	237.250	296.306	280.020	394.060	251.414
COMBUSTIBILI ED ENERGIA ELETTRICA	92.882	100.214	98.980	81.971	120.218	150.356	183.966	107.057
MOBILI, ARTICOLI DI ARREDAMENTO, APPARECCHI, UTENSILERIA E SERVIZI PER LA CASA	122.277	101.846	148.756	175.700	135.138	168.966	512.009	202.194
SERVIZI SANITARI E SPESE PER LA SALUTE	25.078	23.421	11.401	22.881	137.134	28.946	100.192	42.370
TRASPORTI E COMUNICAZIONI	184.688	259.185	370.976	368.242	355.688	404.705	959.963	406.515
RICREAZIONE, SPETTACOLI, ISTRUZIONE E CULTURA	103.293	112.913	134.378	189.276	213.235	182.398	352.942	160.318
ALTRI BENI E SERVIZI	196.821	255.078	256.942	323.518	327.947	401.837	686.206	315.088
di cui: PASTI E CONSUMAZIONI FUORI CASA	50.962	83.825	29.615	74.839	121.333	80.293	199.364	84.994
CONSUMI NON ALIMENTARI	1.153.105	1.290.090	1.501.669	1.647.801	1.897.413	1.950.770	3.714.553	1.746.300
TOTALE CONSUMI	1.895.018	2.090.817	2.298.801	2.524.310	2.720.260	2.883.171	4.833.876	2.547.054

CAPITOLO 3 - DATI PER COMPONENTE

VALORE DEI CONSUMI

Tav. 16 — Valore dei consumi delle famiglie distinte secondo la ripartizione territoriale e il tipo di comune (spesa media mensile per componente — lire)

A — COMUNI CAPOLUOGHI E CON OLTRE 50.000 ABITANTI

GRUPPI E CATEGORIE DI CONSUMO	N O R D - C E N T R O					Mezzo-giorno	Italia
	ITALIA SETTENTRIONALE			Italia centrale	Totale		
	Nord-occidentale	Nord-orientale	Totale				
PANE E CEREALI	26.381	23.167	25.101	24.354	24.823	22.606	24.083
-PANE	11.332	11.027	11.211	10.408	10.912	10.014	10.612
-PASTA	4.538	3.839	4.259	4.906	4.500	5.417	4.806
CARNE	53.847	43.704	49.806	58.499	53.041	41.279	49.115
-CARNE BOVINA	29.656	20.749	26.107	29.584	27.401	21.862	25.552
-POLLAME	7.309	5.895	6.746	9.040	7.599	5.410	6.869
-ALTRE CARNI (ESCLUSI I SALUMI)	5.058	5.991	5.430	8.467	6.560	6.927	6.682
PESCE	9.392	8.730	9.128	14.184	11.009	16.153	12.726
OLII E GRASSI	11.275	8.598	10.208	11.792	10.797	9.375	10.323
-OLIO DI OLIVA E DI SEMI	8.133	6.400	7.442	9.549	8.226	7.991	8.148
LATTE, FORMAGGI E UOVA	25.005	21.668	23.676	22.350	23.183	19.393	21.918
-LATTE	7.782	7.652	7.730	7.100	7.496	6.550	7.180
-FORMAGGI	14.464	11.751	13.383	12.093	12.903	9.996	11.933
-UOVA	2.759	2.265	2.563	3.157	2.784	2.847	2.805
PATATE, FRUTTA E ORTAGGI	30.983	26.594	29.234	30.237	29.607	22.951	27.386
-FRUTTA FRESCA E SECCA	16.305	13.482	15.180	14.480	14.920	11.486	13.774
ZUCCHERO, CAFFE', THE, CACAO E ALTRI GENERI ALIMENTARI	13.324	10.601	12.239	11.841	12.092	9.729	11.303
-ZUCCHERO	1.811	1.479	1.679	1.888	1.757	1.708	1.741
-CAFFE', THE E SURROGATI	6.882	5.404	6.293	6.080	6.214	5.254	5.893
BEVANDE	18.220	15.643	17.194	13.634	15.869	10.701	14.144
-ACQUA MINERALE	3.843	3.077	3.538	2.570	3.178	1.902	2.752
-VINO	9.295	7.148	8.440	7.282	8.009	4.848	6.954
CONSUMI ALIMENTARI E BEVANDE	188.427	158.705	176.586	186.891	180.421	152.187	170.998
TABACCO	9.544	8.519	9.136	10.351	9.588	10.501	9.893
VESTIARIO E CALZATURE	52.902	58.788	55.248	43.150	50.747	42.544	48.009
-ARTICOLI CONFEZIONATI	24.124	26.133	24.925	16.427	21.763	19.909	21.144
-CALZATURE	11.104	12.718	11.747	9.510	10.915	9.546	10.458
ABITAZIONE	108.845	108.350	108.649	101.665	106.049	85.073	99.049
-AFFITTO E SUBAFFITTO	25.923	26.013	25.959	23.415	25.012	24.703	24.909
-VALORE LOCATIVO	44.098	54.656	48.305	54.814	50.726	40.011	47.151
-SPESE PER MANUTENZIONE E RIPARAZIONI	8.805	7.324	8.215	5.111	7.060	4.301	6.139
COMBUSTIBILI ED ENERGIA							
ELETTRICA	42.965	34.452	39.572	36.543	38.446	18.057	31.642
-ENERGIA ELETTRICA	9.506	8.603	9.146	12.339	10.334	10.368	10.345
-GAS	12.759	17.024	14.458	11.647	13.412	5.030	10.615
-KEROSENE ED ALTRI COMBUSTIBILI	2.585	2.217	2.438	2.106	2.315	766	1.798
-SPESE PER RISCALDAMENTO CENTRALE	17.866	5.691	13.015	10.111	11.935	1.462	8.440

Tav. 16 segue — Valore dei consumi delle famiglie distinte secondo la ripartizione territoriale e il tipo di comune (spesa media mensile per componente — lire)

Segue A — COMUNI CAPOLUOGHI E CON OLTRE 50.000 ABITANTI

GRUPPI E CATEGORIE DI CONSUMO	N O R D - C E N T R O						
	ITALIA SETTENTRIONALE			Italia centrale	Totale	Mezzo-giorno	Italia
	Nord-occidentale	Nord-orientale	Totale				
MOBILI, ARTICOLI DI ARREDAMENTO, APPARECCHI, UTENSILERIA E SERVIZI PER LA CASA	47.986	45.846	47.133	39.542	44.309	40.116	42.910
-MOBILI IN LEGNO	8.474	8.791	8.600	3.350	6.647	5.899	6.397
-LENZUOLA, COPERTE E ALTRA BIANCHERIA PER LA CASA	2.580	2.452	2.529	2.677	2.584	2.118	2.429
-PENTOLE, POSATE E ALTRE STOVIGLIE PER LA CASA	1.665	1.410	1.564	1.065	1.378	1.678	1.478
-CUCINE, STUFE, SCALDABAGNI	499	252	401	173	316	330	320
-FRIGORIFERI	698	330	551	262	444	270	386
-LAVATRICI	1.143	756	989	359	755	526	678
-LAVASTOVIGLIE	70	86	76	47	65	111	81
-DETERSIVI E DETERGENTI	9.684	9.101	9.452	9.627	9.517	10.079	9.705
-SERVIZI DOMESTICI	2.061	2.042	2.053	1.600	1.885	3.180	2.317
-LAVANDERIA E TINTORIA	6.680	4.318	5.739	8.892	6.912	3.364	5.728
SERVIZI SANITARI E SPESE PER LA SALUTE	18.536	15.573	17.356	11.342	15.118	7.118	12.449
-ONORARI MEDICI E SIMILI	6.990	6.957	6.977	4.072	5.896	2.203	4.664
-MEDICINALI	5.331	4.595	5.038	3.217	4.360	2.213	3.644
TRASPORTI E COMUNICAZIONI	105.978	101.842	104.330	93.467	100.288	76.799	92.450
-SCOOTERS E MOTOCICLETTE	622	1.370	920	972	939	1.125	1.001
-BICICLETTE	101	253	162	209	179	75	145
-ASSICURAZIONE VEICOLI	8.422	7.599	8.094	10.451	8.971	7.202	8.380
-BENZINA PER VEICOLI	36.899	37.360	37.083	36.236	36.768	26.994	33.506
-TRAM, AUTOBUS, TAXI	5.963	3.743	5.078	5.681	5.303	2.279	4.294
-TELEFONO	10.320	8.630	9.646	10.564	9.988	6.414	8.795
-GETTONI TELEFONICI	482	520	497	753	592	291	492
RICREAZIONE, SPETTACOLI, ISTRUZIONE E CULTURA	49.907	44.675	47.824	38.423	44.326	28.272	38.968
-GIORNALI E RIVISTE	7.823	7.245	7.593	6.518	7.193	3.726	6.036
-LIBRI	6.219	7.512	6.734	6.100	6.498	3.430	5.474
-TASSE SCOLASTICHE E ALTRE SPESE PER L'ISTRUZIONE	3.491	2.886	3.250	1.483	2.593	1.827	2.337
-APPARECCHI RADIO, TV, GIRADISCHI, REGISTRATORI, DISCHI, FONOCASSETTE	4.662	3.403	4.160	3.263	3.826	3.333	3.662
-MACCHINE FOTOCINEMATOGRAFICHE, PELLICOLE	3.070	2.661	2.907	2.293	2.679	1.566	2.307
-ARTICOLI SPORTIVI E CAMPEGGIO	633	822	709	383	587	365	513
-PIANTE E FIORI	4.029	3.834	3.952	3.673	3.848	2.509	3.401
-GIOCATTOLE	3.285	2.687	3.047	3.072	3.056	3.171	3.095
-SERVIZI RICREATIVI	10.546	8.128	9.583	7.339	8.748	4.006	7.165
-ABBONAMENTI RADIO, TV	1.719	1.426	1.602	2.111	1.792	1.103	1.562
ALTRI BENI E SERVIZI	113.781	104.259	109.988	85.669	100.939	63.857	88.564
-DENARO DATO AI FIGLI	18.758	15.465	17.446	16.182	16.976	11.445	15.130
-SAPONETTE E ARTICOLI IGIENICI	10.304	9.455	9.966	9.354	9.738	8.719	9.398
-BARBIERE E PARRUCCHIERE	13.892	11.860	13.083	12.379	12.821	10.783	12.141
-BORSE E ARTICOLI IN PELLE	946	994	965	790	900	766	855
-ARGENTERIA, GIOIELLI, BIGIOTTERIA, OROLOGI E SIMILI	1.881	2.609	2.171	1.072	1.762	1.753	1.759
-ARTICOLI DI CANCELLERIA	1.906	1.695	1.822	1.629	1.750	1.154	1.551
-ALBERGHI, PENSIONI, GITE E VIAGGI	56.467	52.968	55.073	37.932	48.695	22.459	39.940
-DI CUI: PASTI E CONSUMAZIONI FUORI CASA	44.880	43.173	44.200	31.361	39.423	17.775	32.199
CONSUMI NON ALIMENTARI	550.444	522.304	539.236	460.152	509.810	372.337	463.934
TOTALE CONSUMI	738.871	681.009	715.822	647.043	690.231	524.524	634.932

Tav. 16 segue — Valore dei consumi delle famiglie distinte secondo la ripartizione territoriale e il tipo di comune (spesa media mensile per componente — lire)

GRUPPI E CATEGORIE DI CONSUMO	N O R D - C E N T R O						Mezzo-giorno	Italia
	ITALIA SETTENTRIONALE			Italia centrale	Totale	Totale		
	Nord-occidentale	Nord-orientale	Totale					
PANE E CEREALI	26.989	23.903	25.718	24.260	25.349	23.783	24.751	
-PANE	11.922	11.187	11.619	9.920	11.190	9.585	10.577	
-PASTA	4.028	3.685	3.887	5.427	4.275	5.854	4.878	
CARNE	52.906	44.966	49.635	54.678	50.908	43.619	48.122	
-CARNE BOVINA	27.524	20.759	24.738	26.930	25.291	21.797	23.956	
-POLLAME	6.893	6.914	6.901	9.198	7.481	7.192	7.370	
-ALTRE CARNI (ESCLUSI I SALUMI)	6.516	7.660	6.987	9.432	7.604	8.373	7.897	
PESCE	7.191	7.036	7.127	11.357	8.194	12.882	9.985	
OLII E GRASSI	10.956	9.458	10.338	13.885	11.234	11.676	11.403	
-OLIO DI OLIVA E DI SEMI	7.412	6.452	7.016	11.842	8.234	10.425	9.071	
LATTE, FORMAGGI E UOVA	23.293	22.963	23.158	20.627	22.519	19.090	21.209	
-LATTE	7.566	8.299	7.868	7.426	7.757	6.685	7.347	
-FORMAGGI	13.293	12.343	12.902	10.042	12.180	9.352	11.100	
-UOVA	2.434	2.321	2.388	3.159	2.582	3.053	2.762	
PATATE, FRUTTA E ORTAGGI	24.380	21.867	23.345	24.516	23.640	20.276	22.356	
-FRUTTA FRESCA E SECCA	13.721	11.884	12.964	12.861	12.938	10.188	11.888	
ZUCCHERO, CAFFE', THE, CACAO	12.849	11.396	12.250	11.042	11.946	11.037	11.598	
E ALTRI GENERI ALIMENTARI	2.099	2.178	2.131	2.006	2.100	2.151	2.119	
-ZUCCHERO	6.472	5.525	6.082	5.735	5.995	6.271	6.100	
-CAFFE', THE E SURROGATI	18.615	17.017	17.956	14.493	17.084	13.034	15.536	
BEVANDE	4.231	3.093	3.762	2.491	3.442	1.613	2.743	
-ACQUA MINERALE	9.109	8.816	8.988	7.515	8.617	6.667	7.872	
-VINO								
CONSUMI ALIMENTARI E BEVANDE	177.179	158.606	169.527	174.858	170.874	155.397	164.960	
TABACCO	8.940	8.004	8.555	9.310	8.745	8.240	8.552	
VESTIARIO E CALZATURE	62.347	66.521	64.065	58.792	62.736	42.714	55.087	
-ARTICOLI CONFEZIONATI	26.767	28.676	27.553	24.838	26.868	17.645	23.345	
-CALZATURE	11.694	12.572	12.055	11.640	11.951	10.292	11.317	
ABITAZIONE	93.192	80.365	87.909	80.396	86.014	61.674	76.716	
-AFFITTO E SUBAFFITTO	15.254	10.162	13.157	10.626	12.519	8.712	11.064	
-VALORE LOCATIVO	49.759	54.744	51.812	52.777	52.056	41.226	47.919	
-SPESE PER MANUTENZIONE E RIPARAZIONI	6.685	6.398	6.567	7.528	6.809	4.643	5.982	
COMBUSTIBILI ED ENERGIA								
ELETTRICA	41.224	42.652	41.812	30.032	38.840	20.417	31.801	
-ENERGIA ELETTRICA	9.369	9.691	9.502	10.039	9.637	9.928	9.748	
-GAS	14.769	13.783	14.363	7.845	12.719	3.962	9.373	
-KEROSENE ED ALTRI COMBUSTIBILI	7.375	10.783	8.778	4.660	7.739	2.045	5.564	
-SPESE PER RISCALDAMENTO CENTRALE	7.441	4.991	6.432	3.362	5.657	1.160	3.939	

Tav. 16 segue — Valore dei consumi delle famiglie distinte secondo la ripartizione territoriale e il tipo di comune (spesa media mensile per componente — lire)

Segue B — ALTRI COMUNI

GRUPPI E CATEGORIE DI CONSUMO	N O R D - C E N T R O						
	ITALIA SETTEMRIONALE			Italia centrale	Totale	Mezzo-giorno	Italia
	Nord-occidentale	Nord-orientale	Totale				
MOBILI, ARTICOLI DI ARREDAMENTO, APPARECCHI, UTENSILERIA E SERVIZI PER LA CASA	61.832	56.153	59.494	48.201	56.646	37.332	49.266
-MOBILI IN LEGNO	17.007	13.985	15.763	8.900	14.032	5.646	10.828
-LENZUOLA, COPERTE E ALTRA BIANCHERIA PER LA CASA	3.353	2.696	3.082	3.829	3.271	2.694	3.050
-PENTOLE, POSATE E ALTRE STOVIGLIE PER LA CASA	2.171	2.562	2.332	2.263	2.315	2.102	2.234
-CUCINE, STUFE, SCALDABAGNI	1.147	467	867	377	743	526	660
-FRIGORIFERI	856	576	741	425	661	701	676
-LAVATRICI	1.318	728	1.075	686	977	642	849
-LAVASTOVIGLIE	153	96	130	191	145	80	120
-DETERSIVI E DETERGENTI	9.660	9.889	9.754	10.068	9.834	9.858	9.843
-SERVIZI DOMESTICI	1.438	1.161	1.324	755	1.180	413	887
-LAVANDERIA E TINTORIA	5.425	4.082	4.872	4.634	4.812	3.122	4.166
SERVIZI SANITARI E SPESE PER LA SALUTE	17.788	14.093	16.266	13.035	15.451	6.514	12.037
-ONORARI MEDICI E SIMILI	6.778	6.215	6.546	3.713	5.831	2.485	4.553
-MEDICINALI	4.952	4.169	4.630	3.238	4.279	1.785	3.326
TRASPORTI E COMUNICAZIONI	134.712	113.365	125.921	107.278	121.216	65.973	100.113
-SCOOTERS E MOTOCICLETTE	1.072	1.435	1.222	1.435	1.275	1.230	1.258
-BICICLETTE	353	419	380	241	345	214	295
-ASSICURAZIONE VEICOLI	12.882	9.658	11.554	9.101	10.935	4.846	8.609
-BENZINA PER VEICOLI	41.353	43.972	42.432	40.164	41.860	28.372	36.707
-TRAM, AUTOBUS, TAXI	3.769	2.586	3.282	2.385	3.055	1.343	2.401
-TELEFONO	8.313	7.072	7.802	7.959	7.841	5.069	6.782
-GETTONI TELEFONICI	459	388	430	525	454	369	422
RICREAZIONE, SPETTACOLI, ISTRUZIONE E CULTURA	48.804	41.990	45.998	41.072	44.756	24.038	36.840
-GIORNALI E RIVISTE	6.189	5.903	6.071	4.855	5.765	2.630	4.567
-LIBRI	5.502	4.347	5.026	4.637	4.928	3.834	4.510
-TASSE SCOLASTICHE E ALTRE SPESE PER L'ISTRUZIONE	3.924	3.041	3.560	2.278	3.237	1.589	2.607
-APPARECCHI RADIO, TV, GIRADISCHI, REGISTRATORI, DISCHI, FONOCASSETTE	5.395	4.017	4.828	4.544	4.756	2.649	3.951
-MACCHINE FOTOCINEMATOGRAFICHE, PELLICOLE	2.770	2.868	2.810	2.274	2.675	1.547	2.244
-ARTICOLI SPORTIVI E CAMPEGGIO	570	613	588	580	586	278	468
-PIANTE E FIORI	5.684	4.199	5.073	3.501	4.676	2.117	3.699
-GIOCATTOLI	3.995	2.760	3.486	3.542	3.500	2.494	3.116
-SERVIZI RICREATIVI	7.517	7.584	7.545	7.992	7.658	2.460	5.672
-ABBONAMENTI RADIO, TV	1.710	2.034	1.844	1.860	1.848	1.211	1.604
ALTRI BENI E SERVIZI	107.826	92.303	101.433	77.008	95.273	46.645	76.695
-DENARO DATO AI FIGLI	20.577	16.975	19.094	14.474	17.928	11.509	15.476
-SAPONETTE E ARTICOLI IGIENICI	7.827	7.898	7.856	7.848	7.854	5.669	7.020
-BARBIERE E PARRUCCHIERE	12.008	10.649	11.448	10.847	11.297	6.785	9.573
-BORSE E ARTICOLI IN PELLE	1.032	1.100	1.060	1.213	1.099	440	847
-ARGENTERIA, GIOIELLI, BIGIOTTERIA, OROLOGI E SIMILI	2.561	2.008	2.333	1.832	2.207	1.732	2.025
-ARTICOLI DI CANCELLERIA	1.657	1.595	1.631	1.141	1.508	1.041	1.329
-ALBERGHI, PENSIONI, GITE E VIAGGI	51.250	41.248	47.131	32.371	43.408	14.961	32.540
-DI CUI: PASTI E CONSUMAZIONI FUORI CASA	39.066	34.180	37.054	27.689	34.692	13.543	26.612
CONSUMI NON ALIMENTARI	576.665	515.446	551.453	465.124	529.677	313.547	447.107
TOTALE CONSUMI	753.844	674.052	720.980	639.982	700.551	468.944	612.067

Tav. 16 segue — Valore dei consumi delle famiglie distinte secondo la ripartizione territoriale e il tipo di comune (spesa media mensile per componente — lire)

GRUPPI E CATEGORIE DI CONSUMO	N O R D - C E N T R O						Mezzo-giorno	Italia
	ITALIA SETTENTRIONALE			Italia centrale	Totale			
	Nord-occidentale	Nord-orientale	Totale					
PANE E CEREALI	26.771	23.649	25.500	24.305	25.142	23.379	24.500	
-PANE	11.711	11.132	11.475	10.158	11.081	9.733	10.590	
-PASTA	4.210	3.738	4.018	5.172	4.363	5.704	4.851	
CARNE	53.241	44.531	49.694	56.546	51.746	42.812	48.495	
-CARNE BOVINA	28.286	20.756	25.220	28.227	26.121	21.819	24.555	
-POLLAME	7.041	6.562	6.846	9.121	7.527	6.578	7.182	
-ALTRE CARNI (ESCLUSI I SALUMI)	5.994	7.084	6.438	8.960	7.193	7.875	7.441	
PESCE	7.978	7.621	7.833	12.739	9.301	14.008	11.014	
OLII E GRASSI	11.070	9.162	10.293	12.862	11.062	10.884	10.997	
-OLIO DI OLIVA E DI SEMI	7.670	6.434	7.167	10.721	8.231	9.587	8.724	
LATTE, FORMAGGI E UOVA	23.906	22.516	23.340	21.470	22.780	19.193	21.476	
-LATTE	7.644	8.076	7.820	7.267	7.654	6.638	7.285	
-FORMAGGI	13.712	12.138	13.071	11.045	12.465	9.573	11.413	
-UOVA	2.550	2.302	2.449	3.158	2.661	2.982	2.778	
PATATE, FRUTTA E ORTAGGI	26.742	23.497	25.422	27.312	25.988	21.198	24.244	
-FRUTTA FRESCA E SECCA	14.645	12.435	13.746	13.652	13.718	10.635	12.596	
ZUCCHERO, CAFFE', THE, CACAO								
E ALTRI GENERI ALIMENTARI	13.019	11.121	12.246	11.434	12.003	10.586	11.488	
-ZUCCHERO	1.996	1.937	1.972	1.949	1.965	1.999	1.977	
-CAFFE', THE E SURROGATI	6.619	5.483	6.156	5.904	6.081	5.920	6.023	
BEVANDE	18.474	16.544	17.688	14.073	16.606	12.231	15.013	
-ACQUA MINERALE	4.092	3.088	3.683	2.530	3.338	1.712	2.746	
-VINO	9.176	8.241	8.795	7.401	8.378	6.041	7.527	
CONSUMI ALIMENTARI E BEVANDE	181.201	158.641	172.016	180.741	174.628	154.291	167.227	
TABACCO	9.156	8.182	8.759	9.819	9.077	9.019	9.056	
VESTIARIO E CALZATURE	58.968	63.853	60.958	51.147	58.020	42.657	52.430	
-ARTICOLI CONFEZIONATI	25.821	27.799	26.627	20.727	24.860	18.425	22.519	
-CALZATURE	11.483	12.622	11.947	10.599	11.543	10.036	10.995	
ABITAZIONE	98.791	90.018	95.220	90.791	93.894	69.732	85.102	
-AFFITTO E SUBAFFITTO	19.070	15.630	17.670	16.877	17.432	14.219	16.263	
-VALORE LOCATIVO	47.734	54.714	50.576	53.772	51.533	40.808	47.630	
-SPESE PER MANUTENZIONE E RIPARAZIONI	7.444	6.717	7.148	6.346	6.908	4.525	6.041	
COMBUSTIBILI ED ENERGIA								
ELETTRICA	41.846	39.822	41.022	33.214	38.684	19.603	31.741	
-ENERGIA ELETTRICA	9.418	9.315	9.376	11.163	9.911	10.079	9.972	
-GAS	14.050	14.901	14.396	9.703	12.991	4.329	9.839	
-KEROSENE ED ALTRI COMBUSTIBILI	5.661	7.828	6.544	3.412	5.606	1.605	4.150	
-SPESE PER RISCALDAMENTO CENTRALE	11.170	5.232	8.752	6.661	8.126	1.264	5.629	

Tav. 16 segue — Valore dei consumi delle famiglie distinte secondo la ripartizione territoriale e il tipo di comune (spesa media mensile per componente — lire)

Segue C — TOTALE COMUNI

GRUPPI E CATEGORIE DI CONSUMO	N O R D - C E N T R O						Mezzo-giorno	Italia
	ITALIA SETTENTRIONALE			Italia centrale	Totale			
	Nord-occidentale	Nord-orientale	Totale					
MOBILI, ARTICOLI DI ARREDAMENTO, APPARECCHI, UTENSILERIA E SERVIZI PER LA CASA	56.880	52.598	55.139	43.966	51.794	38.290	46.880	
- MOBILI IN LEGNO	13.955	12.193	13.238	6.187	11.127	5.733	9.164	
- LENZUOLA, COPERTE E ALTRA BIANCHERIA PER LA CASA	3.077	2.612	2.888	3.266	3.001	2.495	2.817	
- PENTOLE, POSATE E ALTRE STOVIGLIE PER LA CASA	1.990	2.165	2.061	1.677	1.946	1.956	1.950	
- CUCINE, STUFE, SCALDABAGNI	915	393	703	277	575	458	533	
- FRIGORIFERI	800	491	674	345	576	553	567	
- LAVATRICI	1.255	738	1.045	526	890	602	785	
- LAVASTOVIGLIE	123	93	111	121	114	91	105	
- DETERSIVI E DETERGENTI	9.669	9.617	9.648	9.852	9.709	9.934	9.791	
- SERVIZI DOMESTICI	1.661	1.465	1.581	1.168	1.457	1.366	1.424	
- LAVANDERIA E TINTORIA	5.874	4.163	5.178	6.715	5.638	3.205	4.753	
SERVIZI SANITARI E SPESE PER LA SALUTE	18.056	14.604	16.650	12.208	15.321	6.722	12.191	
- ONORARI MEDICI E SIMILI	6.854	6.471	6.698	3.889	5.857	2.388	4.595	
- MEDICINALI	5.088	4.316	4.773	3.228	4.311	1.933	3.445	
TRASPORTI E COMUNICAZIONI	124.435	109.390	118.309	100.528	112.986	69.702	97.235	
- SCOOTERS E MOTOCICLETTE	911	1.412	1.115	1.209	1.143	1.194	1.162	
- BICICLETTE	263	362	303	226	280	166	238	
- ASSICURAZIONE VEICOLI	11.287	8.948	10.334	9.761	10.163	5.657	8.523	
- BENZINA PER VEICOLI	39.760	41.691	40.546	38.244	39.857	27.898	35.505	
- TRAM, AUTOBUS, TAXI	4.554	2.985	3.915	3.996	3.939	1.666	3.112	
- TELEFONO	9.030	7.609	8.452	9.233	8.686	5.532	7.538	
- GETTONI TELEFONICI	468	434	454	636	508	342	448	
RICREAZIONE, SPETTACOLI, ISTRUZIONE E CULTURA	49.199	42.917	46.641	39.777	44.585	25.494	37.640	
- GIORNALI E RIVISTE	6.774	6.366	6.608	5.668	6.326	3.007	5.119	
- LIBRI	5.758	5.439	5.628	5.352	5.546	3.695	4.872	
- TASSE SCOLASTICHE E ALTRE SPESE PER L'ISTRUZIONE	3.769	2.988	3.451	1.890	2.983	1.671	2.506	
- APPARECCHI RADIO, TV, GIRADISCHI, REGISTRATORI, DISCHI, FONOCASSETTE	5.133	3.805	4.592	3.918	4.390	2.884	3.842	
- MACCHINE FOTOCINEMATOGRAFICHE, PELLICOLE	2.877	2.796	2.844	2.283	2.676	1.554	2.268	
- ARTICOLI SPORTIVI E CAMPEGGIO	593	685	630	483	586	307	485	
- PIANTE E FIORI	5.093	4.073	4.678	3.585	4.350	2.252	3.587	
- GIOCATTOLI	3.741	2.735	3.331	3.312	3.326	2.727	3.108	
- SERVIZI RICREATIVI	8.600	7.772	8.263	7.673	8.086	2.993	6.233	
- ABBONAMENTI RADIO, TV	1.713	1.824	1.759	1.983	1.826	1.173	1.588	
ALTRI BENI E SERVIZI	109.956	96.428	104.448	81.241	97.501	52.572	81.152	
- DENARO DATO AI FIGLI	19.926	16.454	18.513	15.309	17.554	11.487	15.346	
- SAPONETTE E ARTICOLI IGIENICI	8.713	8.435	8.600	8.584	8.595	6.719	7.913	
- BARBIERE E PARRUCCHIERE	12.682	11.067	12.024	11.596	11.896	8.162	10.537	
- BORSE E ARTICOLI IN PELLE	1.002	1.064	1.027	1.006	1.021	552	850	
- ARGENTERIA, GIOIELLI, BIGIOTTERIA, OROLOGI E SIMILI	2.317	2.215	2.276	1.461	2.032	1.739	1.925	
- ARTICOLI DI CANCELLERIA	1.746	1.630	1.698	1.379	1.603	1.080	1.413	
- ALBERGHI, PENSIONI, GITE E VIAGGI	53.116	45.291	49.930	35.089	45.487	17.543	35.319	
- DI CUI: PASTI E CONSUMAZIONI FUORI CASA	41.145	37.282	39.573	29.484	36.552	15.000	28.710	
CONSUMI NON ALIMENTARI	567.287	517.812	547.146	462.691	521.862	333.791	453.427	
TOTALE CONSUMI	748.488	676.453	719.162	643.432	696.490	488.082	620.654	

Tav. 17 — Valore dei consumi delle famiglie distinte secondo la ripartizione territoriale e la condizione socio-economica del capo famiglia (spesa media mensile per componente — lire)

A — NORD-CENTRO

GRUPPI E CATEGORIE DI CONSUMO	CONDIZIONI PROFESSIONALI DEL CAPO FAMIGLIA					Totale
	INDIPENDENTI					
	Imprenditori e liberi professionisti	LAVORATORI IN PROPRIO			Totale	
Agricoltura		Industria	Altre attività			
PANE E CEREALI	25.600	23.892	24.706	24.179	24.319	24.532
-PANE	10.299	12.573	10.788	10.596	11.039	10.917
-PASTA	4.522	3.697	4.376	4.034	4.096	4.167
CARNE	56.333	50.229	50.497	52.731	51.438	52.246
-CARNE BOVINA	30.396	19.894	25.103	27.631	25.245	26.096
-POLLAME	7.855	8.424	7.387	6.908	7.369	7.449
-ALTRE CARNI (ESCLUSI I SALUMI)	6.940	12.472	7.441	6.859	8.129	7.933
PESCE	11.200	7.539	9.067	9.832	9.119	9.463
OLII E GRASSI	9.736	11.570	10.209	10.951	10.794	10.619
-OLIO DI OLIVA E DI SEMI	7.293	8.794	7.555	8.413	8.169	8.024
LATTE, FORMAGGI E UOVA	23.357	20.073	21.560	21.252	21.143	21.509
-LATTE	7.246	7.211	7.315	7.244	7.264	7.261
-FORMAGGI	13.753	10.099	11.886	11.525	11.389	11.780
-UOVA	2.358	2.763	2.359	2.483	2.490	2.468
PATATE, FRUTTA E ORTAGGI	28.534	19.536	24.337	25.318	23.870	24.640
-FRUTTA FRESCA E SECCA	15.591	10.019	13.417	13.216	12.689	13.168
ZUCCHERO, CAFFE', THE, CACAO E ALTRI GENERI ALIMENTARI	12.127	10.958	10.643	10.921	10.825	11.041
-ZUCCHERO	1.754	2.545	1.788	1.715	1.898	1.874
-CAFFE', THE E SURROGATI	5.993	5.117	5.336	5.418	5.331	5.441
BEVANDE	18.886	15.619	16.799	16.198	16.311	16.736
-ACQUA MINERALE	3.898	2.277	3.608	3.392	3.262	3.367
-VINO	8.443	9.084	7.894	8.278	8.289	8.314
CONSUMI ALIMENTARI E BEVANDE	185.773	159.416	167.818	171.382	167.819	170.786
TABACCO	9.292	6.735	10.100	10.322	9.565	9.520
VESTIARIO E CALZATURE	81.977	53.738	56.378	64.703	59.578	63.280
-ARTICOLI CONFEZIONATI	39.146	21.556	24.176	27.501	25.159	27.471
-CALZATURE	15.901	10.134	11.580	13.043	11.958	12.609
ABITAZIONE	125.050	56.830	81.195	95.904	83.142	90.068
-AFFITTO E SUBAFFITTO	16.681	4.386	10.508	15.535	11.588	12.430
-VALORE LOCATIVO	74.409	45.040	52.985	54.619	52.216	55.883
-SPESE PER MANUTENZIONE E RIPARAZIONI	3.311	1.039	3.475	6.282	4.263	4.106
COMBUSTIBILI ED ENERGIA						
ELETTRICA	47.839	32.992	36.380	38.045	36.481	38.359
-ENERGIA ELETTRICA	13.063	9.777	9.766	10.383	10.042	10.541
-GAS	15.137	5.890	13.324	14.219	12.322	12.788
-KEROSENE ED ALTRI COMBUSTIBILI	6.392	7.259	5.342	5.552	5.796	5.895
-SPESE PER RISCALDAMENTO CENTRALE	9.240	4.407	6.566	6.778	6.254	6.747

Tav. 17 segue — Valore dei consumi delle famiglie distinte secondo la ripartizione territoriale e la condizione socio-economica del capo famiglia (spesa media mensile per componente — lire)

Segue A — NORD-CENTRO

GRUPPI E CATEGORIE DI CONSUMO	CONDIZIONI PROFESSIONALI DEL CAPO FAMIGLIA					Totale
	INDIPENDENTI					
	Imprenditori e liberi professionisti	LAVORATORI IN PROPRIO			Totale	
Agricoltura		Industria	Altre attività			
MOBILI, ARTICOLI DI ARREDAMENTO, APPARECCHI, UTENSILERIA E SERVIZI PER LA CASA	62.842	39.910	58.364	57.085	54.324	55.729
-MOBILI IN LEGNO	12.075	7.868	17.412	16.182	15.070	14.575
-LENZUOLA, COPERTE E ALTRA BIANCHERIA PER LA CASA	3.450	2.629	5.012	2.990	3.666	3.630
-PENTOLE, POSATE E ALTRE STOVIGLIE PER LA CASA	1.273	2.233	1.947	1.524	1.813	1.724
-CUCINE, STUFE, SCALDABAGNI	87	818	747	488	645	553
-FRIGORIFERI	789	255	355	704	491	540
-LAVATRICI	795	1.075	1.685	753	1.156	1.096
-LAVASTOVIGLIE	145	-	243	200	178	172
-DETERSIVI E DETERGENTI	10.488	8.673	10.000	9.785	9.655	9.792
-SERVIZI DOMESTICI	7.742	534	141	2.325	1.185	2.268
-LAVANDERIA E TINTORIA	7.827	3.570	5.213	6.685	5.558	5.933
SERVIZI SANITARI E SPESE PER LA SALUTE	13.964	11.060	9.987	14.373	12.137	12.438
-ONORARI MEDICI E SIMILI	5.733	2.667	3.909	5.057	4.185	4.441
-MEDICINALI	4.386	3.706	3.244	3.406	3.403	3.565
TRASPORTI E COMUNICAZIONI	182.654	110.740	124.500	152.485	134.337	142.323
-SCOOTERS E MOTOCICLETTE	2.201	998	948	1.387	1.152	1.326
-BICICLETTE	468	362	361	293	331	354
-ASSICURAZIONE VEICOLI	12.518	13.541	11.606	14.389	13.206	13.092
-BENZINA PER VEICOLI	55.180	41.252	46.578	47.541	46.003	47.520
-TRAM, AUTOBUS, TAXI	3.894	2.462	3.746	3.338	3.323	3.418
-TELEFONO	12.923	7.065	8.885	10.346	9.191	9.808
-GETTONI TELEFONICI	498	296	445	555	466	471
RICREAZIONE, SPETTACOLI, ISTRUZIONE E CULTURA	71.103	31.499	45.954	44.641	42.650	47.353
-GIORNALI E RIVISTE	9.029	3.644	5.729	6.335	5.606	6.171
-LIBRI	7.435	3.143	7.255	4.611	5.307	5.658
-TASSE SCOLASTICHE E ALTRE SPESE PER L'ISTRUZIONE	8.274	1.859	3.043	3.101	2.846	3.743
-APPARECCHI RADIO, TV, GIRADISCHI, REGISTRATORI, DISCHI, FONOCASSETTE	6.456	2.701	3.814	5.419	4.317	4.671
-MACCHINE FOTOCINEMATOGRAFICHE, PELLICOLE	3.737	1.458	2.806	2.263	2.311	2.547
-ARTICOLI SPORTIVI E CAMPEGGIO	1.062	281	519	509	470	568
-PIANTE E FIORI	7.999	2.263	4.257	3.994	3.765	4.465
-GIOCATTOLI	6.115	2.114	4.066	3.741	3.555	3.978
-SERVIZI RICREATIVI	11.580	6.059	9.343	8.607	8.398	8.924
-ABBONAMENTI RADIO, TV	1.682	1.487	1.490	1.513	1.499	1.530
ALTRI BENI E SERVIZI	137.812	61.519	108.028	115.914	102.778	108.566
-DENARO DATO AI FIGLI	17.001	15.795	22.871	18.670	19.674	19.232
-SAPONETTE E ARTICOLI IGIENICI	11.693	5.601	8.239	8.892	8.033	8.637
-BARBIERE E PARRUCCHIERE	16.949	7.641	10.380	12.356	10.742	11.768
-BORSE E ARTICOLI IN PELLE	2.546	319	998	1.642	1.156	1.386
-ARGENTERIA, GIOIELLI, BIGIOTTERIA, OROLOGI E SIMILI	3.938	1.331	2.086	3.221	2.448	2.694
-ARTICOLI DI CANCELLERIA	2.370	1.004	2.229	2.033	1.912	1.987
-ALBERGHI, PENSIONI, GITE E VIAGGI	66.925	22.400	46.728	56.151	46.334	49.737
-DI CUI: PASTI E CONSUMAZIONI FUORI CASA	58.341	19.377	37.135	43.773	36.741	40.310
CONSUMI NON ALIMENTARI	732.533	405.023	530.886	593.472	534.992	567.636
TOTALE CONSUMI	918.306	564.439	698.704	764.854	702.811	738.422

Tav. 17 segue — Valore dei consumi delle famiglie distinte secondo la ripartizione territoriale e la condizione socio-economica del capo famiglia (spesa media mensile per famiglia — lire)

Segue A — NORD-CENTRO

GRUPPI E CATEGORIE DI CONSUMO	CONDIZIONI PROFESSIONALI DEL CAPO FAMIGLIA							Totale
	DIPENDENTI							
	DIRIGENTI E IMPIEGATI			OPERAI E ASSIMILATI				
	Agricoltura e industria	Altre attività	Totale	Agricoltura	Industria	Altre attività	Totale	
PANE E CEREALI	24.489	23.751	23.961	24.814	24.281	24.084	24.245	24.121
-PANE	9.980	10.044	10.026	12.092	11.013	10.931	11.041	10.602
-PASTA	4.053	4.288	4.221	4.406	4.159	4.214	4.190	4.203
CARNE	50.661	50.319	50.417	46.547	49.086	50.383	49.378	49.827
-CARNE BOVINA	27.212	26.003	26.347	20.274	24.038	25.474	24.314	25.193
-POLLAME	6.583	6.918	6.823	8.193	7.073	7.324	7.211	7.043
-ALTRE CARNI (ESCLUSI I SALUMI)	5.616	6.291	6.099	9.263	7.520	7.164	7.492	6.890
PESCE	9.329	10.601	10.239	8.136	7.670	8.948	8.110	9.030
OLII E GRASSI	9.267	9.976	9.775	9.835	9.630	10.183	9.821	9.801
-OLIO DI OLIVA E DI SEMI	6.746	7.651	7.394	7.524	7.005	7.620	7.232	7.302
LATTE, FORMAGGI E UOVA	22.474	22.520	22.508	18.961	20.670	21.041	20.704	21.483
-LATTE	7.357	7.376	7.371	7.710	7.057	7.274	7.161	7.251
-FORMAGGI	12.931	12.640	12.723	9.005	11.168	11.153	11.053	11.775
-UOVA	2.186	2.504	2.414	2.246	2.445	2.614	2.490	2.457
PATATE, FRUTTA E ORTAGGI	26.729	27.671	27.403	19.062	22.285	24.672	22.899	24.846
-FRUTTA FRESCA E SECCA	14.369	13.982	14.092	10.491	12.081	12.971	12.290	13.069
ZUCCHERO, CAFFE', THE, CACAO E ALTRI GENERI ALIMENTARI	11.046	10.857	10.911	10.314	10.879	11.091	10.919	10.915
-ZUCCHERO	1.471	1.606	1.567	2.261	1.797	1.884	1.849	1.727
-CAFFE', THE E SURROGATI	5.214	5.405	5.351	4.961	5.524	5.634	5.531	5.453
BEVANDE	15.613	15.070	15.225	14.366	15.564	15.749	15.563	15.417
-ACQUA MINERALE	3.343	3.028	3.118	2.225	3.048	2.894	2.956	3.026
-VINO	7.056	6.825	6.891	7.837	7.796	7.649	7.750	7.379
CONSUMI ALIMENTARI E BEVANDE	169.608	170.765	170.439	152.035	160.065	166.151	161.639	165.440
TABACCO	9.004	9.547	9.393	9.364	9.405	10.381	9.721	9.579
VESTIARIO E CALZATURE	77.918	68.924	71.479	49.714	50.013	49.851	49.945	59.256
-ARTICOLI CONFEZIONATI	34.739	31.806	32.639	18.811	21.872	21.472	21.587	26.366
-CALZATURE	12.755	13.178	13.058	11.514	10.143	10.384	10.291	11.487
ABITAZIONE	97.896	108.519	105.501	63.789	70.358	76.396	71.990	86.480
-AFFITTO E SUBAFFITTO	21.795	23.881	23.288	10.101	16.421	20.205	17.332	19.908
-VALORE LOCATIVO	48.792	55.329	53.472	41.686	35.856	36.752	36.443	43.806
-SPESE PER MANUTENZIONE E RIPARAZIONI	5.618	6.964	6.582	4.957	6.137	5.897	5.999	6.251
COMBUSTIBILI ED ENERGIA								
ELETTRICA	38.657	35.978	36.738	35.748	30.522	34.832	32.189	34.158
-ENERGIA ELETTRICA	9.312	10.233	9.971	8.744	8.184	8.860	8.432	9.098
-GAS	13.752	12.483	12.843	6.451	10.945	11.301	10.833	11.702
-KEROSENE ED ALTRI COMBUSTIBILI	3.431	3.425	3.426	9.510	4.185	7.073	5.395	4.544
-SPESE PER RISCALDAMENTO CENTRALE	11.387	9.254	9.860	2.083	5.626	5.911	5.539	7.408

Tav. 17 segue — Valore dei consumi delle famiglie distinte secondo la ripartizione territoriale e la condizione socio-economica del capo famiglia (spesa media mensile per componente — lire)

Segue A — NORD-CENTRO

GRUPPI E CATEGORIE DI CONSUMO	CONDIZIONI PROFESSIONALI DEL CAPO FAMIGLIA							
	DIPENDENTI							Totale
	DIRIGENTI E IMPIEGATI			OPERAI E ASSIMILATI				
	Agricoltura e industria	Altre attività	Totale	Agricoltura	Industria	Altre attività	Totale	
MOBILI, ARTICOLI DI ARREDAMENTO, APPARECCHI, UTENSILERIA E SERVIZI PER LA CASA	63.065	58.325	59.672	37.940	50.480	40.179	46.490	52.189
- MOBILI IN LEGNO	20.165	13.747	15.571	8.622	14.620	6.755	11.756	13.405
- LENZUOLA, COPERTE E ALTRA BIANCHERIA PER LA CASA	2.054	2.494	2.369	1.675	2.627	2.396	2.503	2.445
- PENTOLE, POSATE E ALTRE STOVIGLIE PER LA CASA	1.944	1.699	1.769	2.390	2.082	2.386	2.196	2.011
- CUCINE, STUFE, SCALDABAGNI	301	440	400	983	589	307	517	467
- FRIGORIFERI	222	562	465	829	652	267	536	505
- LAVATRICI	1.366	844	992	1.265	655	757	719	837
- LAVASTOVIGLIE	15	276	202	-	24	34	26	102
- DETERSIVI E DETERGENTI	9.321	8.896	9.017	8.589	8.823	8.926	8.845	8.919
- SERVIZI DOMESTICI	2.020	2.531	2.386	-	395	107	281	1.191
- LAVANDERIA E TINTORIA	5.955	7.135	6.800	3.008	3.977	4.654	4.148	5.295
SERVIZI SANITARI E SPESE PER LA SALUTE	17.568	14.132	15.107	10.701	14.966	12.097	13.815	14.375
- ONORARI MEDICI E SIMILI	7.882	6.236	6.703	4.144	6.131	4.525	5.507	6.025
- MEDICINALI	4.270	3.495	3.715	2.813	3.194	3.459	3.261	3.457
TRASPORTI E COMUNICAZIONI	147.652	125.362	131.697	94.976	109.078	104.028	106.718	117.518
- SCOOTERS E MOTOCICLETTE	2.398	717	1.195	2.152	884	2.135	1.355	1.286
- BICICLETTE	363	329	339	220	296	238	273	301
- ASSICURAZIONE VEICOLI	15.815	11.299	12.583	8.540	9.146	8.010	8.746	10.405
- BENZINA PER VEICOLI	48.358	44.454	45.563	41.981	40.394	41.241	40.750	42.831
- TRAM, AUTOBUS, TAXI	4.446	4.999	4.842	923	2.895	3.766	3.078	3.841
- TELEFONO	8.950	10.365	9.963	5.488	6.013	7.309	6.408	7.945
- GETTONI TELEFONICI	442	530	505	411	370	749	496	500
RICREAZIONE, SPETTACOLI, ISTRUZIONE E CULTURA	64.133	57.466	59.362	32.698	37.688	41.699	38.740	47.656
- GIORNALI E RIVISTE	8.617	7.911	8.111	3.401	4.671	5.233	4.789	6.226
- LIBRI	9.113	8.800	8.889	4.242	3.943	6.764	4.876	6.611
- TASSE SCOLASTICHE E ALTRE SPESE PER L'ISTRUZIONE	5.964	4.396	4.842	2.737	2.534	2.588	2.562	3.547
- APPARECCHI RADIO, TV, GIRADISCHI, REGISTRATORI, DISCHI, FONOCASSETTE	6.819	5.970	6.212	3.199	3.960	4.671	4.153	5.043
- MACCHINE FOTOCINEMATOGRAFICHE, PELLICOLE	3.911	3.194	3.398	1.944	2.486	2.724	2.536	2.909
- ARTICOLI SPORTIVI E CAMPEGGIO	862	903	891	315	489	558	503	671
- PIANTE E FIORI	5.099	4.347	4.561	2.918	3.631	3.441	3.533	3.977
- GIOCATTOLI	4.612	3.880	4.088	1.735	3.346	3.223	3.224	3.598
- SERVIZI RICREATIVI	11.921	11.131	11.356	5.531	7.035	7.203	7.013	8.891
- ABBONAMENTI RADIO, TV	1.331	1.842	1.697	1.361	1.644	1.641	1.629	1.658
ALTRI BENI E SERVIZI	132.695	113.468	118.932	73.090	83.203	85.951	83.583	98.867
- DENARO DATO AI FIGLI	18.100	15.886	16.516	15.825	15.552	17.396	16.166	16.317
- SAPONETTE E ARTICOLI IGIENICI	9.989	10.000	9.997	6.213	7.358	7.889	7.472	8.564
- BARBIERE E PARRUCCHIERE	13.163	12.988	13.038	8.229	9.788	11.071	10.126	11.385
- BORSE E ARTICOLI IN PELLE	2.207	1.302	1.559	428	652	719	662	1.050
- ARGENTERIA, GIOIELLI, BIGIOTTERIA, OROLOGI E SIMILI	3.763	1.791	2.351	1.842	2.202	1.226	1.866	2.076
- ARTICOLI DI CANCELLERIA	3.244	2.110	2.432	1.126	1.686	1.610	1.633	1.978
- ALBERGHI, PENSIONI, GITE E VIAGGI	72.541	58.811	62.712	32.235	37.704	39.336	37.958	48.661
- DI CUI: PASTI E CONSUMAZIONI FUORI CASA	52.664	45.959	47.864	29.173	31.287	33.753	31.982	38.849
CONSUMI NON ALIMENTARI	648.588	591.721	607.881	408.020	455.713	455.414	453.191	520.078
TOTALE CONSUMI	818.196	762.486	778.320	560.055	615.778	621.565	614.830	685.518

Tav. 17 segue — Valore dei consumi delle famiglie distinte secondo la ripartizione territoriale e la condizione socio-economica del capo famiglia (spesa media mensile per famiglia — lire)

Segue A — NORD-CENTRO

GRUPPI E CATEGORIE DI CONSUMO	CONDIZIONI PROFESSIONALI DEL CAPO FAMIGLIA			CONDIZIONI NON PROFESSIONALI SECONDO IL MEZZO DI SOSTENTAMENTO DEL CAPO FAMIGLIA			Totale
	TOTALE			Pensione	Altro mezzo	Totale	
	Agricoltura	Rami extra agricoli	Complesso rami di attività				
PANE E CEREALI	24.171	24.248	24.242	27.520	25.447	27.336	25.142
-PANE	12.277	10.570	10.694	12.096	11.275	12.023	11.081
-PASTA	3.951	4.212	4.193	4.791	4.659	4.779	4.363
CARNE	48.844	50.667	50.535	54.794	53.678	54.696	51.746
-CARNE BOVINA	19.923	25.891	25.457	27.978	25.254	27.736	26.121
-POLLAME	8.345	7.069	7.162	8.481	7.756	8.417	7.527
-ALTRE CARNI (ESCLUSI I SALUMI)	11.192	6.881	7.195	7.005	9.071	7.189	7.193
PESCE	7.583	9.280	9.157	9.607	10.126	9.653	9.301
OLII E GRASSI	11.141	9.954	10.040	13.678	12.233	13.550	11.062
-OLIO DI OLIVA E DI SEMI	8.506	7.435	7.513	10.045	9.288	9.978	8.231
LATTE, FORMAGGI E UOVA	19.588	21.640	21.490	26.090	24.164	25.918	22.780
-LATTE	7.272	7.253	7.254	8.683	8.065	8.628	7.654
-FORMAGGI	9.752	11.935	11.776	14.258	12.936	14.140	12.465
-UOVA	2.564	2.452	2.460	3.149	3.163	3.150	2.661
PATATE, FRUTTA E ORTAGGI	19.366	25.212	24.786	29.020	27.800	28.912	25.988
-FRUTTA FRESCA E SECCA	10.056	13.337	13.098	15.286	14.607	15.226	13.718
ZUCCHERO, CAFFE', THE, CACAO E ALTRI GENERI ALIMENTARI	10.613	10.979	10.953	14.685	13.293	14.561	12.003
-ZUCCHERO	2.387	1.722	1.770	2.465	2.177	2.439	1.965
-CAFFE', THE E SURROGATI	4.972	5.487	5.450	7.651	7.277	7.618	6.081
BEVANDE	15.048	15.862	15.803	18.654	17.615	18.561	16.606
-ACQUA MINERALE	2.231	3.196	3.126	3.863	3.777	3.855	3.338
-VINO	8.525	7.584	7.652	10.227	9.290	10.144	8.378
CONSUMI ALIMENTARI E BEVANDE	156.354	167.842	167.006	194.048	184.356	193.187	174.628
TABACCO	7.531	9.721	9.562	7.665	10.264	7.895	9.077
VESTIARIO E CALZATURE	52.532	61.053	60.432	51.139	62.496	52.147	58.020
-ARTICOLI CONFEZIONATI	20.813	27.150	26.689	20.079	23.802	20.409	24.860
-CALZATURE	10.460	11.922	11.815	10.725	12.470	10.880	11.543
ABITAZIONE	60.291	89.666	87.530	108.819	115.278	109.392	93.894
-AFFITTO E SUBAFFITTO	6.885	18.571	17.721	16.604	18.022	16.730	17.432
-VALORE LOCATIVO	44.075	47.594	47.338	61.358	65.744	61.747	51.533
-SPESE PER MANUTENZIONE E RIPARAZIONI	2.689	5.854	5.624	9.914	11.277	10.035	6.908
COMBUSTIBILI ED ENERGIA							
ELETTRICA	33.400	35.542	35.386	46.958	44.260	46.718	38.684
-ENERGIA ELETTRICA	9.455	9.525	9.520	10.762	11.914	10.864	9.911
-GAS	6.155	12.480	12.020	15.534	13.542	15.357	12.991
-KEROSENE ED ALTRI COMBUSTIBILI	7.986	4.700	4.939	7.412	5.361	7.230	5.606
-SPESE PER RISCALDAMENTO CENTRALE	3.465	7.509	7.214	10.223	11.616	10.346	8.126

Tav. 17 segue — Valore dei consumi delle famiglie distinte secondo la ripartizione territoriale e la condizione socio-economica del capo famiglia (spesa media mensile per componente — lire)

Segue A — NORD-CENTRO

GRUPPI E CATEGORIE DI CONSUMO	CONDIZIONI PROFESSIONALI DEL CAPO FAMIGLIA			CONDIZIONI NON PROFESSIONALI SECONDO IL MEZZO DI SOSTENTAMENTO DEL CAPO FAMIGLIA			Totale
	TOTALE			Pensione	Altro mezzo	Totale	
	Agricoltura	Rami extra agricoli	Complesso rami di attività				
MOBILI, ARTICOLI DI ARREDAMENTO, APPARECCHI, UTENSILERIA E SERVIZI PER LA CASA	40.518	54.223	53.226	47.913	52.339	48.305	51.794
-MOBILI IN LEGNO	9.318	14.095	13.747	4.602	6.241	4.748	11.127
-LENZUOLA, COPERTE E ALTRA BIANCHERIA PER LA CASA	2.322	2.829	2.792	3.499	3.610	3.509	3.001
-PENTOLE, POSATE E ALTRE STOVIGLIE PER LA CASA	2.121	1.912	1.927	1.986	2.054	1.992	1.946
-CUCINE, STUFE, SCALDABAGNI	806	467	492	842	122	778	575
-FRIGORIFERI	473	519	516	743	504	722	576
-LAVATRICI	1.033	904	913	781	1.367	833	890
-LAVASTOVIGLIE	-	132	123	87	153	92	114
-DETERSIVI E DETERGENTI	8.594	9.220	9.175	10.962	11.510	11.010	9.709
-SERVIZI DOMESTICI	361	1.596	1.506	1.052	4.276	1.338	1.457
-LAVANDERIA E TINTORIA	3.376	5.647	5.481	5.928	6.951	6.019	5.638
SERVIZI SANITARI E SPESE PER LA SALUTE	11.160	14.016	13.808	18.925	19.783	19.002	15.321
-ONORARI MEDICI E SIMILI	3.650	5.711	5.561	6.343	8.975	6.577	5.857
-MEDICINALI	3.323	3.502	3.489	6.359	5.824	6.312	4.311
TRASPORTI E COMUNICAZIONI	107.243	126.148	124.771	82.183	105.946	84.295	112.986
-SCOOTERS E MOTOCICLETTE	1.347	1.294	1.297	775	696	768	1.143
-BICICLETTE	306	317	317	191	189	191	280
-ASSICURAZIONE VEICOLI	11.826	11.141	11.191	7.742	6.811	7.660	10.163
-BENZINA PER VEICOLI	42.054	44.371	44.202	28.524	37.023	29.279	39.857
-TRAM, AUTOBUS, TAXI	1.936	3.857	3.717	4.532	3.945	4.480	3.939
-TELEFONO	6.747	8.627	8.490	9.015	10.665	9.162	8.686
-GETTONI TELEFONICI	333	504	491	527	783	550	508
RICREAZIONE, SPETTACOLI, ISTRUZIONE E CULTURA	33.418	48.678	47.570	36.244	48.455	37.331	44.585
-GIORNALI E RIVISTE	3.664	6.410	6.210	6.587	6.854	6.610	6.326
-LIBRI	3.482	6.556	6.333	3.399	5.995	3.630	5.546
-TASSE SCOLASTICHE E ALTRE SPESE PER L'ISTRUZIONE	2.587	3.685	3.605	1.246	3.777	1.471	2.983
-APPARECCHI RADIO, TV, GIRADISCHI, REGISTRATORI, DISCHI, FONOCASSETTE	3.348	5.059	4.934	2.908	4.699	3.067	4.390
-MACCHINE FOTOCINEMATOGRAFICHE, PELLICOLE	1.577	2.899	2.803	1.980	6.351	2.368	2.676
-ARTICOLI SPORTIVI E CAMPEGGIO	357	663	641	480	191	455	586
-PIANTE E FIORI	2.689	4.232	4.120	5.010	3.903	4.912	4.350
-GIOCATTOLE	2.107	3.834	3.709	2.411	2.201	2.393	3.326
-SERVIZI RICREATIVI	6.032	9.126	8.901	5.914	8.047	6.104	8.086
-ABBONAMENTI RADIO, TV	1.407	1.637	1.621	2.337	2.205	2.325	1.826
ALTRI BENI E SERVIZI	68.558	104.305	101.704	86.169	98.549	87.266	97.501
-DENARO DATO AI FIGLI	15.722	17.283	17.170	18.704	16.278	18.489	17.554
-SAPONETTE E ARTICOLI IGIENICI	5.944	8.793	8.585	8.362	11.252	8.619	8.595
-BARBIERE E PARRUCCHIERE	7.789	11.788	11.497	12.801	13.554	12.867	11.896
-BORSE E ARTICOLI IN PELLE	358	1.210	1.148	682	996	709	1.021
-ARGENTERIA, GIOIELLI, BIGIOTTERIA, OROLOGI E SIMILI	1.518	2.315	2.257	1.592	378	1.484	2.032
-ARTICOLI DI CANCELLERIA	1.165	2.045	1.981	670	810	682	1.603
-ALBERGHI, PENSIONI, GITE E VIAGGI	28.874	50.553	48.976	36.059	46.596	36.994	45.487
-DI CUI: PASTI E CONSUMAZIONI FUORI CASA	25.577	40.352	39.277	29.025	39.099	29.920	36.552
CONSUMI NON ALIMENTARI	414.651	543.352	533.989	486.015	557.370	492.351	521.862
TOTALE CONSUMI	571.005	711.194	700.995	680.063	741.726	685.538	696.490

Tav. 17 segue — Valore dei consumi delle famiglie distinte secondo la ripartizione territoriale e la condizione socio-economica del capo famiglia (spesa media mensile per componente — lire)

B — ITALIA SETTENTRIONALE

GRUPPI E CATEGORIE DI CONSUMO	CONDIZIONI PROFESSIONALI DEL CAPO FAMIGLIA					
	INDIPENDENTI					Totale
	Imprenditori e liberi professionisti	LAVORATORI IN PROPRIO			Totale	
		Agricoltura	Industria	Altre attività		
PANE E CEREALI	26.263	23.862	25.020	24.591	24.605	24.858
-PANE	10.846	13.273	11.066	10.935	11.443	11.352
-PASTA	4.319	2.939	3.998	3.721	3.669	3.768
CARNE	55.177	46.410	47.749	50.944	48.881	49.840
-CARNE BOVINA	29.847	20.025	23.951	27.092	24.550	25.357
-POLLAME	7.397	7.064	6.554	6.073	6.445	6.590
-ALTRE CARNI (ESCLUSI I SALUMI)	6.483	10.157	6.474	5.960	6.974	6.899
PESCE	8.730	6.247	7.649	8.412	7.706	7.862
OLII E GRASSI	9.454	10.139	9.563	9.435	9.620	9.595
-OLIO DI OLIVA E DI SEMI	6.809	7.082	6.662	6.630	6.730	6.742
LATTE, FORMAGGI E UOVA	24.333	20.646	22.137	21.631	21.623	22.036
-LATTE	7.268	7.620	7.270	7.376	7.385	7.367
-FORMAGGI	14.963	10.546	12.721	11.990	11.974	12.430
-UOVA	2.102	2.480	2.146	2.265	2.264	2.239
PATATE, FRUTTA E ORTAGGI	28.967	18.694	23.822	24.995	23.325	24.185
-FRUTTA FRESCA E SECCA	16.314	9.684	13.683	13.323	12.739	13.284
ZUCCHERO, CAFFE', THE, CACAO E ALTRI GENERI ALIMENTARI	12.468	11.083	10.647	10.897	10.842	11.091
-ZUCCHERO	1.736	2.750	1.783	1.676	1.927	1.898
-CAFFE', THE E SURROGATI	6.105	5.137	5.216	5.476	5.314	5.435
BEVANDE	20.721	15.626	17.782	16.869	16.960	17.534
-ACQUA MINERALE	4.517	2.601	3.944	3.712	3.579	3.722
-VINO	9.022	8.820	8.253	8.332	8.399	8.494
CONSUMI ALIMENTARI E BEVANDE	186.113	152.707	164.369	167.774	163.562	167.001
TABACCO	8.597	6.135	9.770	9.475	8.926	8.876
VESTIARIO E CALZATURE	83.987	58.347	59.390	69.704	63.687	66.781
-ARTICOLI CONFEZIONATI	41.625	23.336	26.165	28.883	26.795	29.056
-CALZATURE	15.576	10.563	12.246	13.295	12.373	12.861
ABITAZIONE	132.787	57.564	82.294	98.432	84.475	91.840
-AFFITTO E SUBAFFITTO	17.902	5.368	9.633	15.674	11.431	12.418
-VALORE LOCATIVO	77.497	44.435	52.982	54.002	51.746	55.672
-SPESE PER MANUTENZIONE E RIPARAZIONI	2.917	1.138	4.252	8.256	5.388	5.011
COMBUSTIBILI ED ENERGIA	52.846	34.753	38.163	40.064	38.323	40.538
ELETTRICA	13.230	10.290	9.582	9.947	9.881	10.392
-ENERGIA ELETTRICA	17.087	6.369	15.134	15.415	13.533	14.075
-GAS	7.462	8.135	5.070	6.784	6.421	6.580
-KEROSENE ED ALTRI COMBUSTIBILI						
-SPESE PER RISCALDAMENTO CENTRALE	11.635	5.199	6.933	6.736	6.506	7.288

Tav. 17 segue — Valore dei consumi delle famiglie distinte secondo la ripartizione territoriale e la condizione socio-economica del capo famiglia (spesa media mensile per componente — lire)

Segue B — ITALIA SETTENTRIONALE

GRUPPI E CATEGORIE DI CONSUMO	CONDIZIONI PROFESSIONALI DEL CAPO FAMIGLIA					Totale
	INDIPENDENTI					
	Imprenditori e liberi professionisti	LAVORATORI IN PROPRIO			Totale	
Agricoltura		Industria	Altre attività			
MOBILI, ARTICOLI DI ARREDAMENTO, APPARECCHI, UTENSILERIA E SERVIZI PER LA CASA						
-MOBILI IN LEGNO	74.197	39.367	62.265	59.320	56.475	59.177
-LENZUOLA, COPERTE E ALTRA BIANCHERIA PER LA CASA	16.989	6.796	23.148	17.002	17.249	17.210
-PENTOLE, POSATE E ALTRE STOVIGLIE PER LA CASA	3.753	2.803	2.631	2.752	2.717	2.875
-CUCINE, STUFE, SCALDABAGNI	1.381	2.257	2.004	1.692	1.918	1.836
-FRIGORIFERI	125	1.012	901	533	762	665
-LAVATRICI	910	190	459	786	549	604
-LAVASTOVIGLIE	737	1.156	1.868	996	1.347	1.254
-DETERSIVI E DETERGENTI	226	-	268	254	209	211
-SERVIZI DOMESTICI	11.111	8.753	9.758	10.020	9.675	9.894
-LAVANDERIA E TINTORIA	9.303	723	80	2.620	1.315	2.533
	8.644	3.651	4.307	6.295	5.046	5.594
SERVIZI SANITARI E SPESE PER LA SALUTE						
-ONORARI MEDICI E SIMILI	16.366	12.631	11.691	16.703	14.064	14.415
-MEDICINALI	7.869	2.924	4.673	5.921	4.874	5.330
	4.848	4.348	3.719	3.759	3.860	4.011
TRASPORTI E COMUNICAZIONI						
-SCOOTERS E MOTOCICLETTE	209.805	110.596	129.221	170.570	143.607	153.699
-BICICLETTE	3.006	324	887	1.225	924	1.241
-ASSICURAZIONE VEICOLI	661	490	338	204	310	363
-BENZINA PER VEICOLI	12.996	14.920	11.654	14.220	13.416	13.352
-TRAM, AUTOBUS, TAXI	56.468	42.091	47.420	49.041	47.079	48.511
-TELEFONO	4.643	2.626	3.812	3.360	3.382	3.574
-GETTONI TELEFONICI	13.271	7.605	9.056	10.880	9.567	10.132
	576	205	348	481	378	408
RICREAZIONE, SPETTACOLI, ISTRUZIONE E CULTURA						
-GIORNALI E RIVISTE	81.077	31.421	48.336	46.354	44.143	49.774
-LIBRI	9.896	3.848	5.646	6.817	5.803	6.427
-TASSE SCOLASTICHE E ALTRE SPESE PER L'ISTRUZIONE	7.817	2.285	8.106	3.923	5.135	5.544
-APPARECCHI RADIO, TV, GIRADISCHI, REGISTRATORI, DISCHI, FONOCASSETTE	11.222	2.012	3.716	3.848	3.438	4.625
-MACCHINE FOTOCINEMATOGRAFICHE, PELLICOLE	7.208	2.410	4.105	5.571	4.411	4.838
-ARTICOLI SPORTIVI E CAMPEGGIO	4.080	1.461	2.936	2.465	2.440	2.690
-PIANTE E FIORI	1.504	306	590	575	528	677
-GIOCATTOLE	10.063	2.524	4.634	4.156	4.010	4.933
-SERVIZI RICREATIVI	6.122	2.291	4.076	3.555	3.498	3.898
-ABBONAMENTI RADIO, TV	12.350	6.787	9.474	9.284	8.863	9.394
	1.862	1.428	1.198	1.316	1.295	1.381
ALTRI BENI E SERVIZI						
-DENARO DATO AI FIGLI	149.697	62.779	117.821	123.358	109.412	115.554
-SAPONETTE E ARTICOLI IGIENICI	15.105	17.129	26.087	19.275	21.352	20.400
-BARBIERE E PARRUCCHIERE	11.811	5.566	8.471	8.821	8.052	8.625
-BORSE E ARTICOLI IN PELLE	18.369	7.593	10.268	12.375	10.661	11.836
-ARGENTERIA, GIOIELLI, BIGIOTTERIA, OROLOGI E SIMILI	2.220	425	1.124	1.087	970	1.161
-ARTICOLI DI CANCELLERIA	5.698	952	2.313	3.396	2.518	3.003
-ALBERGHI, PENSIONI, GITE E VIAGGI	2.630	980	2.521	2.040	2.008	2.103
-DI CUI: PASTI E CONSUMAZIONI FUORI CASA	74.328	23.592	50.919	61.609	50.211	53.887
	65.560	19.791	39.258	46.645	38.654	42.756
CONSUMI NON ALIMENTARI	809.359	413.593	558.951	633.980	563.112	600.654
TOTALE CONSUMI	995.472	566.300	723.320	801.754	726.674	767.655

Tav. 17 segue — Valore dei consumi delle famiglie distinte secondo la ripartizione territoriale e la condizione socio-economica del capo famiglia (spesa media mensile per componente — lire)

Segue B — ITALIA SETTENTRIONALE

GRUPPI E CATEGORIE DI CONSUMO	CONDIZIONI PROFESSIONALI DEL CAPO FAMIGLIA							
	DIPENDENTI							
	DIRIGENTI E IMPIEGATI			OPERAI E ASSIMILATI				Totale
	Agricoltura e industria	Altre attività	Totale	Agricoltura	Industria	Altre attività	Totale	
PANE E CEREALI	24.702	24.065	24.279	24.215	24.440	24.415	24.422	24.364
-PANE	10.153	10.429	10.336	13.038	11.282	11.474	11.415	10.971
-PASTA	3.770	3.807	3.794	3.396	3.869	3.788	3.824	3.812
CARNE	49.937	46.787	47.850	43.921	47.071	49.085	47.535	47.664
-CARNE BOVINA	27.181	24.582	25.458	19.434	22.990	24.737	23.357	24.222
-POLLAME	6.306	5.979	6.090	7.429	6.354	6.479	6.438	6.294
-ALTRE CARNI (ESCLUSI I SALUMI)	5.164	5.267	5.232	7.683	6.921	6.637	6.869	6.195
PESCE	7.925	8.443	8.268	6.234	6.735	7.345	6.895	7.461
OLII E GRASSI	8.480	9.217	8.968	7.645	8.834	9.319	8.927	8.944
-OLIO DI OLIVA E DI SEMI	5.817	6.675	6.385	5.197	5.980	6.413	6.075	6.203
LATTE, FORMAGGI E UOVA	22.728	22.711	22.718	18.396	21.161	21.282	21.077	21.753
-LATTE	7.367	7.499	7.455	7.514	7.142	7.366	7.225	7.320
-FORMAGGI	13.380	13.040	13.155	8.801	11.769	11.603	11.591	12.235
-UOVA	1.981	2.172	2.108	2.081	2.250	2.313	2.261	2.198
PATATE, FRUTTA E ORTAGGI	26.451	26.647	26.581	17.309	21.710	24.347	22.307	24.067
-FRUTTA FRESCA E SECCA	14.745	13.935	14.208	9.603	11.957	13.297	12.255	13.059
ZUCCHERO, CAFFE', THE, CACAO								
E ALTRI GENERI ALIMENTARI	11.227	10.806	10.947	10.244	10.930	11.294	11.009	10.984
-ZUCCHERO	1.409	1.488	1.461	2.232	1.786	1.868	1.830	1.678
-CAFFE', THE E SURROGATI	5.324	5.311	5.315	4.887	5.478	5.608	5.491	5.419
BEVANDE	16.459	16.339	16.379	14.305	16.400	17.226	16.556	16.484
-ACQUA MINERALE	3.418	3.462	3.447	2.276	3.399	3.410	3.354	3.392
-VINO	7.376	7.181	7.246	7.667	8.028	8.145	8.047	7.718
CONSUMI ALIMENTARI E BEVANDE	167.909	165.015	165.990	142.269	157.281	164.313	158.728	161.721
TABACCO	9.272	9.011	9.099	8.300	9.210	10.367	9.516	9.344
VESTITARIO E CALZATURE	82.519	76.927	78.813	51.873	51.773	51.724	51.763	62.901
-ARTICOLI CONFEZIONATI	35.961	37.236	36.807	20.853	23.249	22.599	22.951	28.656
-CALZATURE	13.343	14.223	13.926	12.022	10.511	10.651	10.618	11.980
ABITAZIONE	98.534	109.669	105.914	67.619	70.859	80.161	73.493	86.844
-AFFITTO E SUBAFFITTO	19.818	23.839	22.483	13.353	17.323	21.040	18.260	19.999
-VALORE LOCATIVO	48.403	55.081	52.829	42.227	34.418	37.030	35.535	42.657
-SPESE PER MANUTENZIONE E RIPARAZIONI	6.191	5.617	5.811	3.275	5.584	6.282	5.692	5.741
COMBUSTIBILI ED ENERGIA								
ELETTRICA	41.182	36.643	38.174	45.440	32.661	37.633	34.698	36.129
-ENERGIA ELETTRICA	8.585	9.108	8.932	8.442	7.807	7.777	7.826	8.281
-GAS	15.605	14.304	14.743	7.851	12.152	12.900	12.189	13.241
-KEROSENE ED ALTRI COMBUSTIBILI	3.875	4.319	4.169	15.060	4.476	9.294	6.372	5.465
-SPESE PER RISCALDAMENTO CENTRALE	12.280	8.477	9.759	3.317	6.709	6.654	6.546	7.869

Tav. 17 segue — Valore dei consumi delle famiglie distinte secondo la ripartizione territoriale e la condizione socio-economica del capo famiglia (spesa media mensile per componente — lire)

Segue B — ITALIA SETTENTRIONALE

GRUPPI E CATEGORIE DI CONSUMO	CONDIZIONI PROFESSIONALI DEL CAPO FAMIGLIA							Totale
	DIPENDENTI							
	DIRIGENTI E IMPIEGATI			OPERAI E ASSIMILATI				
	Agricoltura e industria	Altre attività	Totale	Agricoltura	Industria	Altre attività	Totale	
MOBILI, ARTICOLI DI ARREDAMENTO, APPARECCHI, UTENSILERIA E SERVIZI PER LA CASA								
-MOBILI IN LEGNO	66.746	66.752	66.750	28.326	55.433	44.097	50.877	57.412
-LENZUOLA, COPERTE E ALTRA BIANCHERIA PER LA CASA	24.450	17.701	19.976	661	17.800	8.791	14.370	16.678
-PENTOLE, POSATE E ALTRE STOVIGLIE PER LA CASA	2.101	2.546	2.396	1.885	2.712	2.824	2.710	2.581
-CUCINE, STUFE, SCALDABAGNI	2.025	1.973	1.990	636	2.294	2.121	2.171	2.096
-FRIGORIFERI	276	588	483	1.339	654	325	585	543
-LAVATRICI	272	582	477	1.389	810	365	702	609
-LAVASTOVIGLIE	1.555	1.296	1.384	669	781	1.139	883	1.089
-DETERSIVI E DETERGENTI	19	172	120	-	33	54	38	72
-SERVIZI DOMESTICI	9.559	8.765	9.033	7.688	8.637	8.439	8.536	8.741
-LAVANDERIA E TINTORIA	2.005	2.935	2.622	-	463	156	352	1.286
	5.897	6.265	6.141	2.666	3.932	4.572	4.068	4.922
SERVIZI SANITARI E SPESE PER LA SALUTE								
-ONORARI MEDICI E SIMILI	20.455	12.822	15.395	9.812	16.445	12.667	15.030	15.180
-MEDICINALI	9.097	5.322	6.595	5.314	7.568	5.177	6.757	6.690
	4.911	3.935	4.264	2.750	3.436	3.998	3.574	3.858
TRASPORTI E COMUNICAZIONI								
-SCOOTERS E MOTOCICLETTE	155.088	133.965	141.086	95.703	116.186	105.663	112.159	124.071
-BICICLETTE	3.126	670	1.498	-	756	2.062	1.113	1.271
-ASSICURAZIONE VEICOLI	450	263	326	262	388	210	329	328
-BENZINA PER VEICOLI	17.101	10.630	12.811	7.168	9.857	8.455	9.322	10.759
-TRAM, AUTOBUS, TAXI	49.431	46.725	47.638	38.346	41.520	42.957	41.812	44.211
-TELEFONO	4.742	4.554	4.617	966	2.979	3.341	3.000	3.666
-GETTONI TELEFONICI	8.308	9.875	9.347	5.485	5.965	7.025	6.261	7.531
	371	451	424	476	388	675	477	456
RICREAZIONE, SPETTACOLI, ISTRUZIONE E CULTURA								
-GIORNALI E RIVISTE	69.267	63.024	65.130	31.695	39.082	43.663	40.130	50.425
-LIBRI	9.149	8.527	8.737	3.394	4.799	5.491	4.944	6.506
-TASSE SCOLASTICHE E ALTRE SPESE PER L'ISTRUZIONE	9.960	9.323	9.538	4.501	4.037	7.279	5.025	6.883
-APPARECCHI RADIO, TV, GIRADISCHI, REGISTRATORI, DISCHI, FONOCASSETTE	7.288	5.078	5.823	4.191	2.952	2.734	2.941	4.127
-MACCHINE FOTOCINEMATOGRAFICHE, PELLICOLE	7.746	6.537	6.945	3.490	4.024	5.038	4.303	5.391
-ARTICOLI SPORTIVI E CAMPEGGIO	4.300	3.595	3.833	1.693	2.334	2.864	2.464	3.028
-PIANTE E FIORI	1.028	958	982	365	550	667	577	744
-GIOCATTOLE	5.405	4.687	4.929	2.934	3.857	3.503	3.711	4.213
-SERVIZI RICREATIVI	5.162	4.136	4.482	1.600	3.568	3.286	3.399	3.845
-ABBONAMENTI RADIO, TV	11.873	11.631	11.712	4.435	7.003	7.497	7.040	8.964
	1.269	1.581	1.476	808	1.697	1.653	1.646	1.576
ALTRI BENI E SERVIZI								
-DENARO DATO AI FIGLI	140.210	129.560	133.151	88.049	89.423	92.059	90.150	107.856
-SAPONETTE E ARTICOLI IGIENICI	16.776	16.187	16.385	20.067	16.854	19.410	17.756	17.191
-BARBIERE E PARRUCCHIERE	9.938	10.190	10.105	5.415	7.416	8.106	7.535	8.593
-BORSE E ARTICOLI IN PELLE	13.120	13.397	13.304	8.467	9.647	11.489	10.146	11.446
-ARGENTERIA, GIOIELLI, BIGIOTTERIA, OROLOGI E SIMILI	2.473	1.461	1.802	557	652	729	671	1.137
-ARTICOLI DI CANCELLERIA	4.271	2.379	3.017	896	2.399	1.023	1.923	2.374
-ALBERGHI, PENSIONI, GITE E VIAGGI	3.594	2.306	2.741	1.484	1.850	1.647	1.774	2.172
-DI CUI: PASTI E CONSUMAZIONI FUORI CASA	79.182	71.012	73.767	42.136	41.337	42.062	41.588	54.838
	55.700	55.531	55.588	39.535	34.389	35.427	34.922	43.432
CONSUMI NON ALIMENTARI	683.273	638.373	653.512	426.817	481.072	478.034	477.816	550.162
TOTALE CONSUMI	851.182	803.388	819.502	569.086	638.353	642.347	636.544	711.883

Tav. 17 segue — Valore dei consumi delle famiglie distinte secondo la ripartizione territoriale e la condizione socio-economica del capo famiglia (spesa media mensile per componente — lire)

Segue B — ITALIA SETTENTRIONALE

GRUPPI E CATEGORIE DI CONSUMO	CONDIZIONI PROFESSIONALI DEL CAPO FAMIGLIA			CONDIZIONI NON PROFESSIONALI SECONDO IL MEZZO DI SOSTENTAMENTO DEL CAPO FAMIGLIA			Totale
	TOTALE			Pensione	Altro mezzo	Totale	
	Agricoltura	Rami extra agricoli	Complesso rami di attività				
PANE E CEREALI	23.885	24.560	24.512	27.957	24.979	27.698	25.500
-PANE	12.953	10.935	11.085	12.457	11.148	12.343	11.475
-PASTA	3.138	3.851	3.799	4.532	4.223	4.505	4.018
CARNE	45.115	48.569	48.314	52.940	50.922	52.764	49.694
-CARNE BOVINA	19.541	24.962	24.561	27.022	23.159	26.685	25.220
-POLLAME	7.172	6.320	6.383	7.976	6.832	7.877	6.846
-ALTRE CARNI (ESCLUSI I SALUMI)	9.210	6.181	6.405	6.248	9.270	6.511	6.438
PESCE	6.034	7.704	7.581	8.372	8.610	8.393	7.833
OLII E GRASSI	9.303	9.126	9.138	12.996	11.406	12.857	10.293
-OLIO DI OLIVA E DI SEMI	6.395	6.362	6.364	9.015	8.259	8.949	7.167
LATTE, FORMAGGI E UOVA	19.912	21.991	21.837	26.913	24.237	26.679	23.340
-LATTE	7.510	7.320	7.334	8.978	8.075	8.899	7.820
-FORMAGGI	10.092	12.469	12.293	14.947	13.264	14.800	13.071
-UOVA	2.310	2.202	2.210	2.988	2.898	2.980	2.449
PATATE, FRUTTA E ORTAGGI	18.363	24.560	24.102	28.488	26.916	28.351	25.422
-FRUTTA FRESCA E SECCA	9.583	13.409	13.126	15.189	14.410	15.121	13.746
ZUCCHERO, CAFFE', THE, CACAO E ALTRI GENERI ALIMENTARI	10.731	11.038	11.016	15.163	13.068	14.981	12.246
-ZUCCHERO	2.534	1.680	1.744	2.510	2.154	2.479	1.972
-CAFFE', THE E SURROGATI	5.014	5.456	5.424	7.841	7.195	7.785	6.156
BEVANDE	15.260	16.919	16.796	19.723	19.092	19.668	17.688
-ACQUA MINERALE	2.451	3.573	3.490	4.128	3.943	4.112	3.683
-VINO	8.472	7.908	7.949	10.731	10.076	10.674	8.795
CONSUMI ALIMENTARI E BEVANDE	148.603	164.467	163.296	192.552	179.230	191.391	172.016
TABACCO	6.879	9.390	9.204	7.555	10.028	7.771	8.759
VESTIARIO E CALZATURE	56.432	64.667	64.060	52.633	69.088	54.066	60.958
-ARTICOLI CONFEZIONATI	22.714	29.259	28.776	21.277	27.889	21.853	26.627
-CALZATURE	10.700	12.366	12.243	11.121	13.032	11.288	11.947
ABITAZIONE	60.792	90.534	88.336	110.400	111.680	110.511	95.220
-AFFITTO E SUBAFFITTO	7.809	18.528	17.736	17.556	17.166	17.522	17.670
-VALORE LOCATIVO	44.193	46.730	46.542	59.310	61.913	59.537	50.576
-SPESE PER MANUTENZIONE E RIPARAZIONI	1.827	5.818	5.523	10.745	10.887	10.757	7.148
COMBUSTIBILI ED ENERGIA							
ELETTRICA	36.900	37.489	37.446	49.296	45.548	48.969	41.022
-ENERGIA ELETTRICA	9.693	8.849	8.911	10.337	11.168	10.409	9.376
-GAS	6.915	14.014	13.490	16.573	14.703	16.410	14.396
-KEROSENE ED ALTRI COMBUSTIBILI	10.037	5.460	5.798	8.352	6.609	8.200	6.544
-SPESE PER RISCALDAMENTO CENTRALE	4.320	7.965	7.696	11.137	10.714	11.100	8.752

Tav. 17 segue — Valore dei consumi delle famiglie distinte secondo la ripartizione territoriale e la condizione socio-economica del capo famiglia (spesa media mensile per componente — lire)

Segue B — ITALIA SETTENTRIONALE

GRUPPI E CATEGORIE DI CONSUMO	CONDIZIONI PROFESSIONALI DEL CAPO FAMIGLIA			CONDIZIONI NON PROFESSIONALI SECONDO IL MEZZO DI SOSTENTAMENTO DEL CAPO FAMIGLIA			Totale
	TOTALE			Pensione	Altro mezzo	Totale	
	Agricoltura	Rami extra agricoli	Complesso rami di attività				
MOBILI, ARTICOLI DI ARREDAMENTO, APPARECCHI, UTENSILERIA E SERVIZI PER LA CASA	36.909	59.616	57.939	48.459	53.659	48.912	55.139
-MOBILI IN LEGNO	5.748	17.722	16.837	4.947	8.349	5.243	13.238
-LENZUOLA, COPERTE E ALTRA BIANCHERIA PER LA CASA	2.476	2.684	2.669	3.315	3.984	3.374	2.888
-PENTOLE, POSATE E ALTRE STOVIGLIE PER LA CASA	1.728	2.042	2.019	2.203	1.666	2.156	2.061
-CUCINE, STUFE, SCALDABAGNI	1.026	544	579	1.053	166	976	703
-FRIGORIFERI	578	610	608	834	687	821	674
-LAVATRICI	940	1.154	1.139	760	1.641	837	1.045
-LAVASTOVIGLIE	-	122	113	116	-	106	111
-DETERSIVI E DETERGENTI	8.440	9.136	9.085	10.830	11.612	10.898	9.648
-SERVIZI DOMESTICI	509	1.750	1.658	1.152	4.093	1.408	1.581
-LAVANDERIA E TINTORIA	3.336	5.265	5.122	5.241	5.919	5.300	5.178
SERVIZI SANITARI E SPESE PER LA SALUTE	12.272	15.166	14.952	20.369	20.988	20.422	16.650
-ONORARI MEDICI E SIMILI	4.288	6.443	6.284	7.401	9.888	7.617	6.698
-MEDICINALI	3.830	3.910	3.904	6.755	6.181	6.705	4.773
TRASPORTI E COMUNICAZIONI	109.569	134.778	132.914	83.880	106.663	85.863	118.309
-SCOOTERS E MOTOCICLETTE	266	1.342	1.262	773	949	788	1.115
-BICICLETTE	416	332	338	238	93	225	303
-ASSICURAZIONE VEICOLI	12.804	11.432	11.533	7.765	6.687	7.671	10.334
-BENZINA PER VEICOLI	41.972	45.775	45.494	28.862	36.818	29.555	40.546
-TRAM, AUTOBUS, TAXI	2.152	3.757	3.638	4.592	3.878	4.529	3.915
-TELEFONO	6.989	8.413	8.308	8.642	10.130	8.772	8.452
-GETTONI TELEFONICI	284	454	441	480	495	481	454
RICREAZIONE, SPETTACOLI, ISTRUZIONE E CULTURA	33.664	51.550	50.230	37.585	50.033	38.670	46.641
-GIORNALI E RIVISTE	3.874	6.691	6.483	6.926	6.464	6.886	6.608
-LIBRI	2.999	6.761	6.483	3.452	6.628	3.729	5.628
-TASSE SCOLASTICHE E ALTRE SPESE PER L'ISTRUZIONE	3.160	4.365	4.276	1.353	4.397	1.618	3.451
-APPARECCHI RADIO, TV, GIRADISCHI, REGISTRATORI, DISCHI, FONOCASSETTE	3.432	5.369	5.226	2.986	5.276	3.185	4.592
-MACCHINE FOTOCINEMATOGRAFICHE, PELLICOLE	1.466	3.043	2.927	2.113	8.400	2.661	2.844
-ARTICOLI SPORTIVI E CAMPEGGIO	426	747	724	447	173	423	630
-PIANTE E FIORI	2.922	4.548	4.428	5.381	3.668	5.232	4.678
-GIOCATTOLI	2.082	4.002	3.860	2.177	1.932	2.156	3.331
-SERVIZI RICREATIVI	6.349	9.311	9.092	6.258	8.123	6.421	8.263
-ABBONAMENTI RADIO, TV	1.279	1.537	1.518	2.313	2.092	2.293	1.759
ALTRI BENI E SERVIZI	70.988	113.280	110.155	90.576	104.321	91.773	104.448
-DENARO DATO AI FIGLI	17.500	18.201	18.149	19.519	17.234	19.320	18.513
-SAPONETTE E ARTICOLI IGIENICI	5.495	8.851	8.603	8.350	11.140	8.593	8.600
-BARBIERE E PARRUCCHIERE	7.735	11.868	11.563	13.073	12.815	13.050	12.024
-BORSE E ARTICOLI IN PELLE	459	1.199	1.144	720	1.255	767	1.027
-ARGENTERIA, GIOIELLI, BIGIOTTERIA, OROLOGI E SIMILI	909	2.693	2.561	1.758	424	1.642	2.276
-ARTICOLI DI CANCELLERIA	1.293	2.220	2.151	687	757	693	1.698
-ALBERGHI, PENSIONI, GITE E VIAGGI -DI CUI: PASTI E CONSUMAZIONI FUORI CASA	30.507	56.473	54.555	38.522	51.568	39.658	49.930
CONSUMI NON ALIMENTARI	424.405	576.470	565.236	500.753	572.008	506.957	547.146
TOTALE CONSUMI	573.008	740.937	728.532	693.305	751.238	698.348	719.162

Tav. 17 segue — Valore dei consumi delle famiglie distinte secondo la ripartizione territoriale e la condizione socio-economica del capo famiglia (spesa media mensile per componente — lire)

C — ITALIA NORD-OCCIDENTALE

GRUPPI E CATEGORIE DI CONSUMO	CONDIZIONI PROFESSIONALI DEL CAPO FAMIGLIA					Totale
	INDIPENDENTI					
	Imprenditori e liberi professionisti	LAVORATORI IN PROPRIO			Totale	
		Agricoltura	Industria	Altre attività		
PANE E CEREALI	28.304	23.810	25.965	25.536	25.424	25.888
-PANE	11.201	14.165	10.987	10.937	11.478	11.434
-PASTA	4.336	2.661	4.494	3.771	3.873	3.948
CARNE	64.351	44.476	51.652	54.742	51.881	53.887
-CARNE BOVINA	37.271	20.743	26.791	29.959	27.237	28.851
-POLLAME	8.485	6.290	7.140	6.047	6.512	6.829
-ALTRE CARNI (ESCLUSI I SALUMI)	5.435	9.620	6.106	5.368	6.343	6.197
PESCE	8.637	4.616	8.043	8.650	7.762	7.903
OLII E GRASSI	10.768	10.686	10.681	10.310	10.515	10.556
-OLIO DI OLIVA E DI SEMI	7.857	7.834	7.483	7.465	7.532	7.584
LATTE, FORMAGGI E UOVA	25.916	17.783	21.925	21.876	21.233	21.987
-LATTE	7.482	6.500	6.702	7.120	6.857	6.958
-FORMAGGI	16.142	8.935	13.016	12.373	12.067	12.723
-UOVA	2.292	2.348	2.207	2.383	2.309	2.306
PATATE, FRUTTA E ORTAGGI	31.659	19.422	25.819	25.209	24.511	25.661
-FRUTTA FRESCA E SECCA	18.054	10.193	14.511	13.505	13.361	14.116
ZUCCHERO, CAFFE', THE, CACAO E ALTRI GENERI ALIMENTARI	13.545	11.093	11.232	11.665	11.404	11.748
-ZUCCHERO	1.758	2.608	1.909	1.687	1.922	1.896
-CAFFE', THE E SURROGATI	7.079	5.413	5.744	5.955	5.785	5.993
BEVANDE	21.425	15.885	20.415	17.221	18.247	18.758
-ACQUA MINERALE	5.213	2.652	4.553	3.944	3.972	4.171
-VINO	8.941	10.082	9.248	8.416	9.009	8.998
CONSUMI ALIMENTARI E BEVANDE	204.605	147.771	175.732	175.209	170.977	176.388
TABACCO	8.152	5.868	10.386	8.957	9.013	8.874
VESTIARIO E CALZATURE	77.635	38.742	57.108	61.106	55.936	59.428
-ARTICOLI CONFEZIONATI	37.977	19.259	22.787	26.875	24.054	26.294
-CALZATURE	15.383	7.876	11.527	12.607	11.422	12.060
ABITAZIONE	146.040	53.324	86.556	104.720	89.346	98.471
-AFFITTO E SUBAFFITTO	17.746	9.964	10.944	16.278	13.183	13.917
-VALORE LOCATIVO	83.709	34.589	52.602	51.328	49.117	54.685
-SPESE PER MANUTENZIONE E RIPARAZIONI	2.907	926	2.430	12.619	6.766	6.145
COMBUSTIBILI ED ENERGIA						
ELETTRICA	58.248	32.484	39.788	42.247	39.711	42.694
-ENERGIA ELETTRICA	14.344	10.540	10.203	10.007	10.169	10.841
-GAS	17.620	5.518	14.488	14.916	13.230	13.936
-KEROSENE ED ALTRI COMBUSTIBILI	4.742	4.964	5.499	7.448	6.288	6.039
-SPESE PER RISCALDAMENTO CENTRALE	16.275	5.176	8.485	8.219	7.830	9.190

Tav. 17 segue — Valore dei consumi delle famiglie distinte secondo la ripartizione territoriale e la condizione socio-economica del capo famiglia (spesa media mensile per componente — lire)

Segue C — ITALIA NORD-OCCIDENTALE

GRUPPI E CATEGORIE DI CONSUMO	CONDIZIONI PROFESSIONALI DEL CAPO FAMIGLIA					Totale
	INDIPENDENTI					
	Imprenditori e liberi professionisti	LAVORATORI IN PROPRIO			Totale	
	Agricoltura	Industria	Altre attività			
MOBILI, ARTICOLI DI ARREDAMENTO, APPARECCHI, UTENSILERIA E SERVIZI PER LA CASA						
-MOBILI IN LEGNO	69.970	32.174	49.171	64.200	53.175	55.879
-LENZUOLA, COPERTE E ALTRA BIANCHERIA PER LA CASA	11.697	1.655	8.742	17.013	11.313	11.374
-PENTOLE, POSATE E ALTRE STOVIGLIE PER LA CASA	4.526	2.039	2.973	2.753	2.723	3.013
-CUCINE, STUFE, SCALDABAGNI	1.544	1.993	1.425	1.336	1.477	1.488
-FRIGORIFERI	217	1.397	968	874	995	870
-LAVATRICI	1.364	-	652	903	659	773
-LAVASTOVIGLIE	864	1.340	2.847	1.373	1.941	1.768
-DETERSIVI E DETERGENTI	329	-	468	457	387	378
-SERVIZI DOMESTICI	11.601	7.516	9.520	10.160	9.483	9.824
-LAVANDERIA E TINTORIA	10.491	1.205	-	3.244	1.652	3.075
	10.971	4.207	5.046	6.878	5.734	6.577
SERVIZI SANITARI E SPESE PER LA SALUTE						
-ONORARI MEDICI E SIMILI	18.119	17.222	13.586	17.551	15.955	16.304
-MEDICINALI	9.183	2.322	5.123	6.423	5.254	5.887
	5.638	4.845	3.901	3.975	4.087	4.336
TRASPORTI E COMUNICAZIONI						
-SCOOTERS E MOTOCICLETTE	232.770	128.215	146.751	173.808	155.913	168.283
-BICICLETTE	3.978	-	962	842	753	1.272
-ASSICURAZIONE VEICOLI	204	284	458	178	304	288
-BENZINA PER VEICOLI	14.363	13.410	13.241	16.319	14.652	14.605
-TRAM, AUTOBUS, TAXI	56.482	39.181	48.329	48.616	46.979	48.508
-TELEFONO	6.519	3.875	4.496	3.347	3.879	4.304
-GETTONI TELEFONICI	13.916	9.013	9.631	11.490	10.366	10.938
	839	194	386	308	320	404
RICREAZIONE, SPETTACOLI, ISTRUZIONE E CULTURA						
-GIORNALI E RIVISTE	98.307	22.829	50.994	48.899	45.500	53.998
-LIBRI	10.729	3.053	5.709	6.618	5.688	6.499
-TASSE SCOLASTICHE E ALTRE SPESE PER L'ISTRUZIONE	9.575	1.340	7.698	3.799	4.918	5.668
-APPARECCHI RADIO, TV, GIRADISCHI, REGISTRATORI, DISCHI, FONOCASSETTE	15.001	690	4.106	3.115	3.109	5.023
-MACCHINE FOTOCINEMATOGRAFICHE, PELLICOLE	9.423	3.077	4.042	6.067	4.796	5.541
-ARTICOLI SPORTIVI E CAMPEGGIO	3.926	1.426	3.276	2.898	2.807	2.987
-PIANTE E FIORI	1.136	29	911	338	511	611
-GIOCATTOLE	13.203	2.037	5.686	4.223	4.439	5.849
-SERVIZI RICREATIVI	7.679	1.448	4.105	3.899	3.583	4.242
-ABBONAMENTI RADIO, TV	12.752	4.418	10.313	10.375	9.388	9.929
	1.900	1.307	959	1.786	1.387	1.470
ALTRI BENI E SERVIZI						
-DENARO DATO AI FIGLI	143.942	48.956	132.668	123.444	114.990	119.649
-SAPONETTE E ARTICOLI IGIENICI	15.001	15.754	29.254	18.886	22.412	21.219
-BARBIERE E PARRUCCHIERE	10.472	3.456	8.842	8.963	8.026	8.420
-BORSE E ARTICOLI IN PELLE	17.292	6.862	10.952	12.021	10.771	11.821
-ARGENTERIA, GIOIELLI, BIGIOTTERIA, OROLOGI E SIMILI	2.545	452	1.206	1.062	1.019	1.265
-ARTICOLI DI CANCELLERIA	4.000	213	2.487	1.435	1.647	2.025
-ALBERGHI, PENSIONI, GITE E VIAGGI	2.456	877	2.649	1.850	2.004	2.076
-DI CUI: PASTI E CONSUMAZIONI FUORI CASA	69.737	17.471	57.931	64.442	54.316	56.798
	63.669	13.769	42.582	49.928	41.225	44.837
CONSUMI NON ALIMENTARI						
	853.183	379.814	587.008	644.932	579.539	623.580
TOTALE CONSUMI	1.057.788	527.585	762.740	820.141	750.516	799.968

Tav. 17 segue — Valore dei consumi delle famiglie distinte secondo la ripartizione territoriale e la condizione socio-economica del capo famiglia (spesa media mensile per componente — lire)

Segue C — ITALIA NORD-OCCIDENTALE

GRUPPI E CATEGORIE DI CONSUMO	CONDIZIONI PROFESSIONALI DEL CAPO FAMIGLIA							Totale
	DIPENDENTI							
	DIRIGENTI E IMPIEGATI			OPERAI E ASSIMILATI				
	Agricoltura e industria	Altre attività	Totale	Agricoltura	Industria	Altre attività	Totale	
PANE E CEREALI	25.702	25.344	25.481	25.632	25.608	26.393	25.835	25.682
-PANE	10.151	10.742	10.516	13.262	11.600	12.102	11.784	11.240
-PASTA	3.883	3.851	3.863	3.635	4.112	4.230	4.135	4.018
CARNE	53.436	50.038	51.338	43.341	51.027	54.421	51.828	51.617
-CARNE BOVINA	29.977	27.826	28.649	18.545	26.068	28.827	26.688	27.529
-POLLAME	6.845	6.147	6.414	7.216	6.329	6.709	6.460	6.440
-ALTRE CARNI (ESCLUSI I SALUMI)	4.623	4.858	4.768	7.468	7.102	6.884	7.048	6.070
PESCE	8.315	8.564	8.468	6.973	6.992	7.618	7.173	7.728
OLII E GRASSI	9.124	9.529	9.374	8.497	9.389	10.570	9.709	9.566
-OLIO DI OLIVA E DI SEMI	6.168	6.698	6.495	5.851	6.331	7.318	6.605	6.558
LATTE, FORMAGGI E UOVA	23.750	23.133	23.370	15.348	21.890	22.020	21.773	22.457
-LATTE	7.394	7.248	7.304	5.906	6.836	7.036	6.872	7.057
-FORMAGGI	14.326	13.627	13.895	7.521	12.696	12.489	12.514	13.106
-UOVA	2.030	2.258	2.171	1.921	2.358	2.495	2.387	2.294
PATATE, FRUTTA E ORTAGGI	27.772	27.453	27.575	20.137	22.856	26.345	23.801	25.419
-FRUTTA FRESCA E SECCA	15.713	14.821	15.162	12.023	12.573	14.609	13.149	14.012
ZUCCHERO, CAFFE', THE, CACAO E ALTRI GENERI ALIMENTARI	11.643	11.482	11.545	11.148	11.280	12.280	11.567	11.558
-ZUCCHERO	1.351	1.546	1.472	2.651	1.794	1.709	1.790	1.654
-CAFFE', THE E SURROGATI	5.659	5.613	5.631	5.515	5.714	6.192	5.848	5.755
BEVANDE	17.622	16.636	17.014	14.293	17.589	18.100	17.660	17.382
-ACQUA MINERALE	3.708	4.008	3.893	2.238	3.736	3.870	3.740	3.805
-VINO	8.181	7.163	7.553	8.411	9.044	8.262	8.803	8.267
CONSUMI ALIMENTARI E BEVANDE	177.364	172.179	174.165	145.369	166.631	177.747	169.346	171.409
TABACCO	9.468	9.608	9.555	8.519	9.851	11.480	10.291	9.975
VESTIARIO E CALZATURE	88.425	72.119	78.360	31.913	51.636	51.926	51.254	62.877
-ARTICOLI CONFEZIONATI	36.973	36.141	36.460	13.122	23.085	21.246	22.317	28.382
-CALZATURE	13.159	13.873	13.600	9.213	10.102	10.684	10.250	11.686
ABITAZIONE	101.720	106.017	104.373	79.006	71.975	84.651	75.808	88.057
-AFFITTO E SUBAFFITTO	19.617	22.429	21.353	24.292	19.542	23.731	20.866	21.075
-VALORE LOCATIVO	47.309	53.655	51.226	32.623	29.588	32.685	30.556	39.420
-SPESE PER MANUTENZIONE E RIPARAZIONI	6.465	2.420	3.968	6.073	5.226	8.092	6.075	5.171
COMBUSTIBILI ED ENERGIA								
ELETTRICA	42.983	37.601	39.661	36.080	32.088	37.261	33.679	36.243
-ENERGIA ELETTRICA	8.508	9.285	8.988	10.478	7.711	7.489	7.712	8.259
-GAS	15.335	14.031	14.530	9.455	11.726	11.090	11.489	12.793
-KEROSENE ED ALTRI COMBUSTIBILI	3.531	3.941	3.784	6.190	3.395	11.022	5.667	4.859
-SPESE PER RISCALDAMENTO CENTRALE	15.304	10.278	12.201	2.310	8.153	7.003	7.682	9.620

Tav. 17 segue — Valore dei consumi delle famiglie distinte secondo la ripartizione territoriale e la condizione socio-economica del capo famiglia (spesa media mensile per componente — lire)

Segue C — ITALIA NORD-OCCIDENTALE

GRUPPI E CATEGORIE DI CONSUMO	CONDIZIONI PROFESSIONALI DEL CAPO FAMIGLIA							Totale
	DIPENDENTI							
	DIRIGENTI E IMPIEGATI			OPERAI E ASSIMILATI				
	Agricoltura e industria	Altre attività	Totale	Agricoltura	Industria	Altre attività	Totale	
MOBILI, ARTICOLI DI ARREDAMENTO, APPARECCHI, UTENSILERIA E SERVIZI PER LA CASA								
- MOBILI IN LEGNO	76.125	61.963	67.382	26.602	63.437	45.713	57.442	61.705
- LENZUOLA, COPERTE E ALTRA BIANCHERIA PER LA CASA	31.828	17.122	22.749	834	23.123	10.473	18.938	20.572
- PENTOLE, POSATE E ALTRE STOVIGLIE PER LA CASA	2.312	2.537	2.451	700	2.951	3.132	2.950	2.736
- CUCINE, STUFFE, SCALDABAGNI	2.471	1.919	2.130	547	2.567	911	2.040	2.079
- FRIGORIFERI	265	918	668	2.113	991	276	811	750
- LAVATRICI	295	649	514	4.322	873	583	871	718
- LAVASTOVIGLIE	2.036	1.627	1.783	-	1.014	1.324	1.080	1.382
- DETERSIVI E DETERGENTI	27	208	139	-	-	95	28	75
- SERVIZI DOMESTICI	9.690	9.308	9.454	6.594	8.456	8.066	8.299	8.795
- LAVANDERIA E TINTORIA	2.294	2.670	2.526	-	307	121	246	1.224
	6.537	7.162	6.923	2.572	4.139	5.189	4.406	5.485
SERVIZI SANITARI E SPESE PER LA SALUTE								
- ONORARI MEDICI E SIMILI	21.141	12.283	15.674	8.980	18.909	11.219	16.450	16.117
- MEDICINALI	8.416	5.110	6.375	5.505	8.663	4.565	7.403	6.962
	5.215	4.085	4.518	2.555	3.578	3.791	3.615	4.002
TRASPORTI E COMUNICAZIONI								
- SCOOTERS E MOTOCICLETTE	161.293	144.993	151.231	101.419	127.674	96.909	118.155	132.339
- BICICLETTE	3.036	547	1.499	-	559	1.355	776	1.086
- ASSICURAZIONE VEICOLI	557	134	296	-	371	48	268	280
- BENZINA PER VEICOLI	20.081	10.967	14.455	4.467	10.327	8.065	9.534	11.644
- TRAM, AUTOBUS, TAXI	50.582	45.246	47.288	38.588	40.252	40.903	40.401	43.354
- TELEFONO	5.046	5.039	5.042	932	3.333	4.056	3.485	4.153
- GETTONI TELEFONICI	8.786	10.430	9.801	7.061	6.353	7.891	6.814	8.095
	439	462	453	38	432	615	476	466
RICREAZIONE, SPETTACOLI, ISTRUZIONE E CULTURA								
- GIORNALI E RIVISTE	76.154	64.329	68.853	26.336	39.412	48.185	41.638	53.309
- LIBRI	9.456	8.567	8.907	3.479	5.005	5.581	5.135	6.753
- TASSE SCOLASTICHE E ALTRE SPESE PER L'ISTRUZIONE	11.338	7.927	9.233	2.907	4.199	9.456	5.688	7.208
- APPARECCHI RADIO, TV, GIRADISCHI, REGISTRATORI, DISCHI, FONOCASSETTE	8.714	5.160	6.520	3.496	3.169	2.760	3.058	4.543
- MACCHINE FOTOCINEMATOGRAFICHE, PELLICOLE	7.817	7.046	7.341	4.524	3.726	6.549	4.561	5.753
- ARTICOLI SPORTIVI E CAMPEGGIO	5.014	3.633	4.161	85	2.424	3.136	2.575	3.255
- PIANTE E FIORI	1.115	602	798	-	576	672	590	679
- GIOCATTOLI	5.643	5.294	5.427	3.364	4.176	3.287	3.900	4.555
- SERVIZI RICREATIVI	5.968	4.761	5.223	355	3.857	3.624	3.707	4.357
- ABBONAMENTI RADIO, TV	12.680	11.750	12.106	3.741	6.840	7.763	7.033	9.209
	1.277	1.651	1.508	438	1.428	1.492	1.423	1.459
ALTRI BENI E SERVIZI								
- DENARO DATO AI FIGLI	149.494	131.803	138.574	87.471	93.188	94.498	93.433	112.790
- SAPONETTE E ARTICOLI IGIENICI	17.584	16.966	17.203	31.032	17.866	18.423	18.339	17.852
- BARBIERE E PARRUCCHIERE	10.385	10.181	10.259	3.569	7.433	8.163	7.553	8.713
- BORSE E ARTICOLI IN PELLE	14.164	13.630	13.835	8.099	10.300	12.429	10.864	12.138
- ARGENTERIA, GIOIELLI, BIGIOTTERIA, OROLOGI E SIMILI	2.151	1.212	1.572	773	723	672	710	1.079
- ARTICOLI DI CANCELLERIA	4.288	2.821	3.382	800	2.689	956	2.143	2.674
- ALBERGHI, PENSIONI, GITE E VIAGGI	3.976	2.448	3.032	330	1.903	1.762	1.825	2.343
- DI CUI: PASTI E CONSUMAZIONI FUORI CASA	85.455	72.902	77.706	35.994	42.918	44.300	43.154	57.971
	58.567	58.325	58.418	34.821	34.658	34.360	34.576	44.800
CONSUMI NON ALIMENTARI	726.803	640.716	673.663	406.326	508.170	481.842	498.150	573.412
TOTALE CONSUMI	904.167	812.895	847.828	551.695	674.801	659.589	667.496	744.821

Tav. 17 segue — Valore dei consumi delle famiglie distinte secondo la ripartizione territoriale e la condizione socio-economica del capo famiglia (spesa media mensile per componente — lire)

Segue C — ITALIA NORD-OCCIDENTALE

GRUPPI E CATEGORIE DI CONSUMO	CONDIZIONI PROFESSIONALI DEL CAPO FAMIGLIA			CONDIZIONI NON PROFESSIONALI SECONDO IL MEZZO DI SOSTENTAMENTO DEL CAPO FAMIGLIA			Totale
	TOTALE			Pensione	Altro mezzo	Totale	
	Agricoltura	Rami extra agricoli	Complesso rami di attività				
PANE E CEREALI	24.610	25.800	25.740	29.124	26.778	28.936	26.771
-PANE	13.925	11.154	11.294	12.664	11.686	12.585	11.711
-PASTA	3.053	4.049	3.999	4.644	4.783	4.655	4.210
CARNE	44.956	52.640	52.252	55.306	55.496	55.320	53.241
-CARNE BOVINA	20.612	28.286	27.898	29.315	26.649	29.101	28.286
-POLLAME	6.742	6.539	6.549	8.099	7.799	8.075	7.041
-ALTRE CARNI (ESCLUSI I SALUMI)	9.187	5.941	6.106	5.672	6.789	5.761	5.994
PESCE	5.017	7.924	7.777	8.203	10.674	8.401	7.978
OLII E GRASSI	10.290	9.818	9.842	13.679	13.286	13.648	11.070
-OLIO DI OLIVA E DI SEMI	7.364	6.817	6.844	9.394	9.499	9.403	7.670
LATTE, FORMAGGI E UOVA	17.757	22.570	22.327	27.341	25.863	27.223	23.906
-LATTE	6.604	7.052	7.030	8.971	8.488	8.933	7.644
-FORMAGGI	8.931	13.216	12.999	15.300	14.166	15.209	13.712
-UOVA	2.222	2.302	2.298	3.070	3.209	3.081	2.550
PATATE, FRUTTA E ORTAGGI	19.942	25.782	25.487	29.400	29.120	29.377	26.742
-FRUTTA FRESCA E SECCA	10.578	14.226	14.041	15.934	15.677	15.913	14.645
ZUCCHERO, CAFFE', THE, CACAO E ALTRI GENERI ALIMENTARI	11.152	11.634	11.610	16.000	15.708	15.977	13.019
-ZUCCHERO	2.601	1.674	1.721	2.576	2.542	2.573	1.996
-CAFFE', THE E SURROGATI	5.502	5.838	5.821	8.228	9.040	8.293	6.619
BEVANDE	15.614	17.881	17.767	19.935	20.228	19.959	18.474
-ACQUA MINERALE	2.615	3.976	3.908	4.459	4.720	4.480	4.092
-VINO	9.769	8.402	8.471	10.708	10.046	10.655	9.176
CONSUMI ALIMENTARI E BEVANDE	149.338	174.049	172.802	198.988	197.153	198.841	181.201
TABACCO	6.576	9.832	9.668	7.896	10.215	8.082	9.156
VESTITARIO E CALZATURE	36.669	63.259	61.915	51.264	70.244	52.783	58.968
-ARTICOLI CONFEZIONATI	17.590	28.343	27.799	20.852	31.059	21.669	25.821
-CALZATURE	8.120	11.986	11.791	10.734	12.011	10.836	11.483
ABITAZIONE	58.809	92.679	90.965	114.427	124.378	115.223	98.791
-AFFITTO E SUBAFFITTO	12.884	19.406	19.076	18.960	20.192	19.058	19.070
-VALORE LOCATIVO	34.466	44.174	43.683	55.591	63.718	56.241	47.734
-SPESE PER MANUTENZIONE E RIPARAZIONI	1.932	5.630	5.443	11.680	11.229	11.644	7.444
COMBUSTIBILI ED ENERGIA							
ELETTRICA	33.941	38.264	38.045	49.781	50.354	49.828	41.846
-ENERGIA ELETTRICA	10.410	8.904	8.980	10.236	11.497	10.337	9.418
-GAS	6.742	13.452	13.112	16.183	14.136	16.019	14.050
-KEROSENE ED ALTRI COMBUSTIBILI	6.009	5.145	5.189	6.792	5.061	6.654	5.661
-SPESE PER RISCALDAMENTO CENTRALE	4.320	9.776	9.500	14.575	15.832	14.676	11.170

Tav. 17 segue — Valore dei consumi delle famiglie distinte secondo la ripartizione territoriale e la condizione socio-economica del capo famiglia (spesa media mensile per componente — lire)

Segue C — ITALIA NORD-OCCIDENTALE

GRUPPI E CATEGORIE DI CONSUMO	CONDIZIONI PROFESSIONALI DEL CAPO FAMIGLIA			CONDIZIONI NON PROFESSIONALI SECONDO IL MEZZO DI SOSTENTAMENTO DEL CAPO FAMIGLIA			Totale
	TOTALE			Pensione	Altro mezzo	Totale	
	Agricoltura	Rami extra agricoli	Complesso rami di attività				
MOBILI, ARTICOLI DI ARREDAMENTO, APPARECCHI, UTENSILERIA E SERVIZI PER LA CASA	30.885	61.634	60.077	50.161	50.226	50.167	56.880
-MOBILI IN LEGNO	1.400	18.889	18.004	5.843	991	5.455	13.955
-LENZUOLA, COPERTE E ALTRA BIANCHERIA PER LA CASA	1.724	2.872	2.813	3.484	5.294	3.629	3.077
-PENTOLE, POSATE E ALTRE STOVIGLIE PER LA CASA	1.641	1.928	1.914	2.176	1.854	2.151	1.990
-CUCINE, STUFE, SCALDABAGNI	1.453	748	783	1.270	294	1.192	915
-FRIGORIFERI	1.012	718	733	994	313	939	800
-LAVATRICI	1.004	1.515	1.489	723	1.239	764	1.255
-LAVASTOVIGLIE	-	168	160	51	-	47	123
-DETERSIVI E DETERGENTI	7.585	9.162	9.082	10.889	11.031	10.901	9.669
-SERVIZI DOMESTICI	902	1.785	1.741	1.138	5.572	1.493	1.661
-LAVANDERIA E TINTORIA	3.977	5.887	5.790	5.950	7.207	6.050	5.874
SERVIZI SANITARI E SPESE PER LA SALUTE	14.826	16.241	16.170	21.472	28.253	22.014	18.056
-ONORARI MEDICI E SIMILI	2.799	6.868	6.662	6.634	14.413	7.256	6.854
-MEDICINALI	4.321	4.084	4.096	7.181	7.040	7.170	5.088
TRASPORTI E COMUNICAZIONI	123.732	143.371	142.376	85.448	101.902	86.765	124.435
-SCOOTERS E MOTOCICLETTE	-	1.199	1.138	394	900	435	911
-BICICLETTE	212	286	282	242	-	223	263
-ASSICURAZIONE VEICOLI	11.888	12.502	12.471	8.755	9.319	8.800	11.287
-BENZINA PER VEICOLI	40.209	45.038	44.793	28.406	38.235	29.192	39.760
-TRAM, AUTOBUS, TAXI	3.283	4.244	4.195	5.307	5.292	5.306	4.554
-TELEFONO	8.442	8.913	8.889	9.066	12.338	9.328	9.030
-GETTONI TELEFONICI	159	464	449	503	558	507	468
RICREAZIONE, SPETTACOLI, ISTRUZIONE E CULTURA	24.708	55.036	53.501	39.205	51.169	40.162	49.199
-GIORNALI E RIVISTE	3.204	6.867	6.682	7.035	6.172	6.966	6.774
-LIBRI	1.591	7.054	6.778	3.232	8.052	3.617	5.758
-TASSE SCOLASTICHE E ALTRE SPESE PER L'ISTRUZIONE	1.241	4.860	4.677	1.576	5.156	1.863	3.769
-APPARECCHI RADIO, TV, GIRADISCHI, REGISTRATORI, DISCHI, FONOCASSETTE	3.427	5.815	5.694	3.616	7.845	3.954	5.133
-MACCHINE FOTOCINEMATOGRAFICHE, PELLICOLE	1.137	3.289	3.180	2.334	1.164	2.240	2.877
-ARTICOLI SPORTIVI E CAMPEGGIO	262	682	660	476	167	451	593
-PIANTE E FIORI	2.233	5.059	4.916	5.586	4.045	5.462	5.093
-GIOCATTOLE	1.246	4.489	4.325	2.482	2.891	2.515	3.741
-SERVIZI RICREATIVI	5.040	9.643	9.410	6.666	9.592	6.900	8.600
-ABBONAMENTI RADIO, TV	1.370	1.467	1.462	2.219	2.487	2.241	1.713
ALTRI BENI E SERVIZI	57.608	117.747	114.706	98.148	121.117	99.987	109.956
-DENARO DATO AI FIGLI	18.698	18.797	18.792	22.476	20.378	22.308	19.926
-SAPONETTE E ARTICOLI IGIENICI	3.722	8.893	8.631	8.614	11.997	8.885	8.713
-BARBIERE E PARRUCCHIERE	6.972	12.320	12.049	13.926	14.996	14.012	12.682
-BORSE E ARTICOLI IN PELLE	488	1.165	1.131	690	1.186	730	1.002
-ARGENTERIA, GIOIELLI, BIGIOTTERIA, OROLOGI E SIMILI	313	2.609	2.493	2.065	614	1.949	2.317
-ARTICOLI DI CANCELLERIA	752	2.349	2.269	644	696	648	1.746
-ALBERGHI, PENSIONI, GITE E VIAGGI	22.007	59.542	57.644	41.922	63.026	43.611	53.116
-DI CUI: PASTI E CONSUMAZIONI FUORI CASA	19.009	46.185	44.810	31.746	53.040	33.450	41.145
CONSUMI NON ALIMENTARI	387.754	598.063	587.423	517.802	607.858	525.011	567.287
TOTALE CONSUMI	537.092	772.112	760.225	716.790	805.011	723.852	748.488

Tav. 17 segue — Valore dei consumi delle famiglie distinte secondo la ripartizione territoriale e la condizione socio-economica del capo famiglia (spesa media mensile per componente — lire)

D — ITALIA NORD-ORIENTALE

GRUPPI E CATEGORIE DI CONSUMO	CONDIZIONI PROFESSIONALI DEL CAPO FAMIGLIA					Totale
	INDIPENDENTI					
	Imprenditori e liberi professionisti	LAVORATORI IN PROPRIO			Totale	
Agricoltura		Industria	Altre attività			
PANE E CEREALI	23.503	23.902	23.756	23.412	23.646	23.626
-PANE	10.367	12.562	11.171	10.932	11.401	11.254
-PASTA	4.296	3.161	3.334	3.659	3.430	3.553
CARNE	42.758	47.949	42.535	46.204	45.368	44.996
-CARNE BOVINA	19.799	19.452	20.158	23.514	21.405	21.176
-POLLAME	5.923	7.681	5.771	6.106	6.366	6.303
-ALTRE CARNI (ESCLUSI I SALUMI)	7.900	10.584	6.965	6.698	7.712	7.739
PESCE	8.856	7.546	7.121	8.115	7.641	7.814
OLII E GRASSI	7.674	9.704	8.069	8.344	8.573	8.445
-OLIO DI OLIVA E DI SEMI	5.390	6.483	5.565	5.587	5.792	5.735
LATTE, FORMAGGI E UOVA	22.188	22.925	22.421	21.323	22.078	22.093
-LATTE	6.977	8.512	8.028	7.694	8.002	7.856
-FORMAGGI	13.367	11.828	12.327	11.512	11.865	12.079
-UOVA	1.844	2.585	2.066	2.117	2.211	2.158
PATATE, FRUTTA E ORTAGGI	25.324	18.115	21.155	24.728	21.938	22.420
-FRUTTA FRESCA E SECCA	13.960	9.279	12.578	13.096	12.012	12.289
ZUCCHERO, CAFFE', THE, CACAO E ALTRI GENERI ALIMENTARI	11.009	11.076	9.865	9.940	10.185	10.302
-ZUCCHERO	1.707	2.863	1.614	1.664	1.932	1.900
-CAFFE', THE E SURROGATI	4.785	4.918	4.512	4.878	4.763	4.766
BEVANDE	19.768	15.420	14.266	16.432	15.452	16.067
-ACQUA MINERALE	3.574	2.560	3.132	3.423	3.118	3.183
-VINO	9.132	7.815	6.923	8.228	7.685	7.891
CONSUMI ALIMENTARI E BEVANDE	161.080	156.637	149.188	158.498	154.881	155.763
TABACCO	9.201	6.349	8.947	10.121	8.824	8.878
VESTIARIO E CALZATURE	92.585	73.959	62.436	80.436	72.760	75.581
-ARTICOLI CONFEZIONATI	46.563	26.584	30.675	31.389	30.004	32.360
-CALZATURE	15.838	12.702	13.207	14.154	13.486	13.821
ABITAZIONE	114.853	60.938	76.604	90.585	78.774	83.907
-AFFITTO E SUBAFFITTO	18.114	1.707	7.882	14.921	9.381	10.624
-VALORE LOCATIVO	69.091	52.274	53.490	57.340	54.824	56.854
-SPESE PER MANUTENZIONE E RIPARAZIONI	2.930	1.307	6.686	2.811	3.775	3.654
COMBUSTIBILI ED ENERGIA						
ELETTRICA	45.536	36.561	35.994	37.342	36.697	37.956
-ENERGIA ELETTRICA	11.723	10.091	8.754	9.873	9.543	9.854
-GAS	16.366	7.048	15.997	16.039	13.888	14.241
-KEROSENE ED ALTRI COMBUSTIBILI	11.143	10.660	4.498	5.956	6.577	7.227
-SPESE PER RISCALDAMENTO CENTRALE	5.356	5.217	4.860	4.885	4.955	5.012

Tav. 17 segue — Valore dei consumi delle famiglie distinte secondo la ripartizione territoriale e la condizione socio-economica del capo famiglia (spesa media mensile per componente — lire)

Segue D — ITALIA NORD-ORIENTALE

GRUPPI E CATEGORIE DI CONSUMO	CONDIZIONI PROFESSIONALI DEL CAPO FAMIGLIA					Totale
	INDIPENDENTI					
	Imprenditori e liberi professionisti	LAVORATORI IN PROPRIO				
Agricoltura		Industria	Altre attività	Totale		
MOBILI, ARTICOLI DI ARREDAMENTO, APPARECCHI, UTENSILERIA E SERVIZI PER LA CASA						
-MOBILI IN LEGNO	79.921	45.096	79.747	53.233	60.338	63.125
-LENZUOLA, COPERTE E ALTRA BIANCHERIA PER LA CASA	24.151	10.891	42.384	16.989	24.198	24.192
-PENTOLE, POSATE E ALTRE STOVIGLIE PER LA CASA	2.707	3.411	2.174	2.750	2.711	2.710
-CUCINE, STUFE, SCALDABAGNI	1.161	2.468	2.776	2.138	2.434	2.253
-FRIGORIFERI	-	705	810	109	489	420
-LAVATRICI	295	341	201	641	420	402
-LAVASTOVIGLIE	564	1.010	562	525	653	640
-DETERSIVI E DETERGENTI	87	-	-	-	-	12
-SERVIZI DOMESTICI	10.449	9.739	10.075	9.846	9.898	9.977
-LAVANDERIA E TINTORIA	7.696	339	188	1.841	920	1.884
	5.496	3.207	3.320	5.568	4.241	4.419
SERVIZI SANITARI E SPESE PER LA SALUTE						
-ONORARI MEDICI E SIMILI	13.995	8.976	9.161	15.644	11.849	12.154
-MEDICINALI	6.091	3.403	4.072	5.295	4.428	4.665
	3.779	3.953	3.477	3.488	3.595	3.621
TRASPORTI E COMUNICAZIONI						
-SCOOTERS E MOTOCICLETTE	178.726	96.567	105.812	166.528	129.202	136.249
-BICICLETTE	1.690	583	786	1.702	1.124	1.204
-ASSICURAZIONE VEICOLI	1.279	654	179	237	316	453
-BENZINA PER VEICOLI	11.145	16.122	9.534	11.600	11.970	11.853
-TRAM, AUTOBUS, TAXI	56.450	44.408	46.206	49.571	47.197	48.514
-TELEFONO	2.104	1.631	2.900	3.376	2.799	2.700
-GETTONI TELEFONICI	12.399	6.485	8.287	10.120	8.631	9.167
	220	214	297	697	446	414
RICREAZIONE, SPETTACOLI, ISTRUZIONE E CULTURA						
-GIORNALI E RIVISTE	57.761	38.263	44.785	43.178	42.556	44.721
-LIBRI	8.769	4.482	5.561	7.065	5.938	6.341
-TASSE SCOLASTICHE E ALTRE SPESE PER L'ISTRUZIONE	5.437	3.037	8.651	4.078	5.390	5.397
-APPARECCHI RADIO, TV, GIRADISCHI, REGISTRATORI, DISCHI, FONOCASSETTE	6.109	3.064	3.195	4.761	3.824	4.149
-MACCHINE FOTOCINEMATOGRAFICHE, PELLICOLE	4.211	1.879	4.190	4.951	3.961	3.997
-ARTICOLI SPORTIVI E CAMPEGGIO	4.288	1.489	2.481	1.923	2.010	2.334
-PIANTE E FIORI	2.003	526	162	872	548	755
-GIOCATTOLE	5.813	2.912	3.229	4.073	3.509	3.837
-SERVIZI RICREATIVI	4.014	2.963	4.038	3.127	3.398	3.486
-ABBONAMENTI RADIO, TV	11.805	8.674	8.353	7.924	8.248	8.754
	1.811	1.524	1.516	730	1.187	1.276
ALTRI BENI E SERVIZI						
-DENARO DATO AI FIGLI	157.490	73.789	97.992	123.250	102.885	110.653
-SAPONETTE E ARTICOLI IGIENICI	15.247	18.224	21.859	19.762	20.111	19.419
-BARBIERE E PARRUCCHIERE	13.624	7.245	7.974	8.643	8.083	8.871
-BORSE E ARTICOLI IN PELLE	19.826	8.176	9.354	12.816	10.533	11.855
-ARGENTERIA, GIOIELLI, BIGIOTTERIA, OROLOGI E SIMILI	1.781	404	1.016	1.118	914	1.037
-ARTICOLI DI CANCELLERIA	7.996	1.541	2.079	5.844	3.538	4.172
-ALBERGHI, PENSIONI, GITE E VIAGGI	2.866	1.062	2.349	2.277	2.013	2.134
-DI CUI: PASTI E CONSUMAZIONI FUORI CASA	80.542	28.467	41.555	58.072	45.405	50.405
	68.120	24.587	34.820	42.548	35.645	40.266
CONSUMI NON ALIMENTARI	750.068	440.498	521.478	620.317	543.885	573.224
TOTALE CONSUMI	911.148	597.135	670.666	778.815	698.766	728.987

Tav. 17 segue — Valore dei consumi delle famiglie distinte secondo la ripartizione territoriale e la condizione socio-economica del capo famiglia (spesa media mensile per componente — lire)

Segue D — ITALIA NORD-ORIENTALE

GRUPPI E CATEGORIE DI CONSUMO	CONDIZIONI PROFESSIONALI DEL CAPO FAMIGLIA							Totale
	DIPENDENTI							
	DIRIGENTI E IMPIEGATI			OPERAI E ASSIMILATI				
	Agricoltura e industria	Altre attività	Totale	Agricoltura	Industria	Altre attività	Totale	
PANE E CEREALI	22.287	22.293	22.292	23.554	22.639	21.868	22.463	22.397
-PANE	10.157	9.995	10.038	12.933	10.793	10.667	10.904	10.569
-PASTA	3.498	3.745	3.680	3.285	3.493	3.218	3.393	3.504
CARNE	41.484	42.288	42.077	44.192	40.970	42.208	41.582	41.773
-CARNE BOVINA	20.423	20.093	20.179	19.849	18.245	19.467	18.738	19.295
-POLLAME	5.004	5.747	5.552	7.529	6.392	6.183	6.407	6.077
-ALTRE CARNI (ESCLUSI I SALUMI)	6.474	5.832	6.000	7.783	6.641	6.318	6.621	6.381
PESCE	6.982	8.276	7.937	5.889	6.339	6.993	6.511	7.062
OLII E GRASSI	6.923	8.785	8.297	7.249	7.979	7.705	7.843	8.018
-OLIO DI OLIVA E DI SEMI	4.968	6.643	6.204	4.893	5.439	5.246	5.341	5.674
LATTE, FORMAGGI E UOVA	20.257	22.130	21.639	19.815	20.036	20.333	20.112	20.702
-LATTE	7.302	7.847	7.704	8.263	7.612	7.792	7.714	7.710
-FORMAGGI	11.093	12.229	11.931	9.397	10.340	10.462	10.311	10.937
-UOVA	1.862	2.054	2.004	2.155	2.084	2.079	2.087	2.055
PATATE, FRUTTA E ORTAGGI	23.259	25.533	24.938	15.992	19.944	21.774	20.235	22.051
-FRUTTA FRESCA E SECCA	12.406	12.710	12.631	8.476	11.006	11.608	11.015	11.639
ZUCCHERO, CAFFE', THE, CACAO E ALTRI GENERI ALIMENTARI	10.218	9.870	9.961	9.824	10.391	10.023	10.236	10.129
-ZUCCHERO	1.547	1.407	1.443	2.037	1.774	2.072	1.885	1.714
-CAFFE', THE E SURROGATI	4.513	4.893	4.794	4.595	5.114	4.855	4.997	4.918
BEVANDE	13.650	15.927	15.330	14.310	14.566	16.101	15.026	15.143
-ACQUA MINERALE	2.719	2.707	2.710	2.293	2.878	2.818	2.818	2.776
-VINO	5.430	7.205	6.740	7.321	6.461	7.994	6.999	6.899
CONSUMI ALIMENTARI E BEVANDE	145.060	155.102	152.471	140.825	142.864	147.005	144.008	147.275
TABACCO	8.797	8.185	8.345	8.197	8.221	8.934	8.442	8.404
VESTIARIO E CALZATURE	68.242	83.577	79.561	61.165	51.983	51.466	52.469	62.936
-ARTICOLI CONFEZIONATI	33.516	38.751	37.380	24.452	23.501	24.342	23.830	29.065
-CALZATURE	13.786	14.706	14.465	13.329	11.141	10.609	11.129	12.418
ABITAZIONE	90.832	114.719	108.464	62.316	69.135	74.378	70.287	85.036
-AFFITTO E SUBAFFITTO	20.303	25.790	24.353	8.260	13.901	17.574	14.647	18.397
-VALORE LOCATIVO	51.045	57.053	55.480	46.698	41.863	42.629	42.442	47.479
-SPESE PER MANUTENZIONE E RIPARAZIONI	5.530	10.039	8.858	1.972	6.135	3.949	5.161	6.589
COMBUSTIBILI ED ENERGIA								
ELETTRICA	36.832	35.319	35.715	49.798	33.545	38.111	36.112	35.958
-ENERGIA ELETTRICA	8.772	8.864	8.840	7.494	7.956	8.147	7.983	8.314
-GAS	16.259	14.682	15.095	7.104	12.809	15.231	13.161	13.908
-KEROSENE ED ALTRI COMBUSTIBILI	4.707	4.841	4.806	19.190	6.143	7.069	7.350	6.367
-SPESE PER RISCALDAMENTO CENTRALE	4.972	5.986	5.720	3.786	4.483	6.204	4.970	5.260

Tav. 17 segue — Valore dei consumi delle famiglie distinte secondo la ripartizione territoriale e la condizione socio-economica del capo famiglia (spesa media mensile per componente — lire)

Segue D — ITALIA NORD-ORIENTALE

GRUPPI E CATEGORIE DI CONSUMO	CONDIZIONI PROFESSIONALI DEL CAPO FAMIGLIA							Totale
	DIPENDENTI							
	DIRIGENTI E IMPIEGATI			OPERAI E ASSIMILATI				
	Agricoltura e industria	Altre attività	Totale	Agricoltura	Industria	Altre attività	Totale	
MOBILI, ARTICOLI DI ARREDAMENTO, APPARECCHI, UTENSILERIA E SERVIZI PER LA CASA	44.075	73.373	65.701	29.127	43.090	42.011	41.769	51.016
-MOBILI IN LEGNO	6.618	18.502	15.390	580	9.595	6.623	8.034	10.876
-LENZUOLA, COPERTE E ALTRA BIANCHERIA PER LA CASA	1.591	2.559	2.305	2.436	2.345	2.428	2.377	2.349
-PENTOLE, POSATE E ALTRE STOVIGLIE PER LA CASA	946	2.046	1.758	677	1.873	3.680	2.351	2.122
-CUCINE, STUFE, SCALDABAGNI	302	131	176	978	133	389	272	235
-FRIGORIFERI	215	488	417	23	712	83	468	448
-LAVATRICI	394	839	722	980	422	900	610	654
-LAVASTOVIGLIE	-	121	89	-	83	-	51	66
-DETERSIVI E DETERGENTI	9.242	8.014	8.336	8.198	8.915	8.918	8.865	8.661
-SERVIZI DOMESTICI	1.306	3.303	2.780	-	704	201	498	1.380
-LAVANDERIA E TINTORIA	4.352	5.023	4.847	2.710	3.611	3.776	3.599	4.081
SERVIZI SANITARI E SPESE PER LA SALUTE	18.793	13.569	14.937	10.199	12.645	14.531	13.060	13.784
-ONORARI MEDICI E SIMILI	10.741	5.617	6.959	5.225	5.878	5.966	5.860	6.284
-MEDICINALI	4.176	3.728	3.845	2.841	3.217	4.264	3.516	3.643
TRASPORTI E COMUNICAZIONI	140.093	118.709	124.311	93.040	98.473	116.941	103.839	111.749
-SCOOTERS E MOTOCICLETTE	3.343	840	1.496	-	1.058	2.972	1.579	1.547
-BICICLETTE	193	440	376	383	415	418	413	399
-ASSICURAZIONE VEICOLI	9.898	10.163	10.094	8.426	9.132	8.959	9.028	9.440
-BENZINA PER VEICOLI	46.651	48.772	48.217	38.233	43.474	45.604	43.768	45.487
-TRAM, AUTOBUS, TAXI	4.007	3.883	3.915	982	2.433	2.421	2.327	2.941
-TELEFONO	7.154	9.107	8.596	4.751	5.366	5.910	5.492	6.691
-GETTONI TELEFONICI	206	437	377	680	320	751	480	440
RICREAZIONE, SPETTACOLI, ISTRUZIONE E CULTURA	52.623	61.220	58.969	34.188	38.573	37.835	38.036	46.122
-GIORNALI E RIVISTE	8.407	8.472	8.455	3.354	4.481	5.375	4.680	6.138
-LIBRI	6.630	11.252	10.042	5.243	3.788	4.475	4.105	6.399
-TASSE SCOLASTICHE E ALTRE SPESE PER L'ISTRUZIONE	3.842	4.964	4.670	4.515	2.618	2.700	2.777	3.508
-APPARECCHI RADIO, TV, GIRADISCHI, REGISTRATORI, DISCHI, FONOCASSETTE	7.576	5.832	6.289	3.009	4.482	3.092	3.946	4.851
-MACCHINE FOTOCINEMATOGRAFICHE, PELLICOLE	2.575	3.542	3.289	2.441	2.194	2.512	2.311	2.689
-ARTICOLI SPORTIVI E CAMPEGGIO	818	1.451	1.285	535	510	660	558	839
-PIANTE E FIORI	4.829	3.848	4.105	2.733	3.365	3.781	3.450	3.703
-GIOCATTOLE	3.214	3.271	3.256	2.180	3.122	2.850	2.971	3.081
-SERVIZI RICREATIVI	9.921	11.467	11.062	4.758	7.255	7.155	7.048	8.599
-ABBONAMENTI RADIO, TV	1.250	1.486	1.424	980	2.112	1.860	1.954	1.749
ALTRI BENI E SERVIZI	117.765	126.456	124.180	88.314	83.617	88.917	85.599	100.504
-DENARO DATO AI FIGLI	14.822	15.108	15.033	14.961	15.292	20.681	16.947	16.207
-SAPONETTE E ARTICOLI IGIENICI	8.857	10.201	9.849	6.274	7.391	8.031	7.512	8.415
-BARBIERE E PARRUCCHIERE	10.596	13.074	12.425	8.638	8.641	10.278	9.150	10.416
-BORSE E ARTICOLI IN PELLE	3.249	1.806	2.184	456	542	802	617	1.222
-ARGENTERIA, GIOIELLI, BIGIOTTERIA, OROLOGI E SIMILI	4.229	1.767	2.412	940	1.952	1.111	1.619	1.925
-ARTICOLI DI CANCELLERIA	2.673	2.111	2.258	2.021	1.768	1.499	1.702	1.917
-ALBERGHI, PENSIONI, GITE E VIAGGI	64.019	68.398	67.251	44.995	38.900	39.180	39.417	50.170
-DI CUI: PASTI E CONSUMAZIONI FUORI CASA	48.771	51.665	50.907	41.730	33.976	36.801	35.402	41.392
CONSUMI NON ALIMENTARI	578.052	635.127	620.183	436.344	439.282	473.124	449.613	515.509
TOTALE CONSUMI	723.112	790.229	772.654	577.169	582.146	620.129	593.621	662.784

Tav. 17 segue — Valore dei consumi delle famiglie distinte secondo la ripartizione territoriale e la condizione socio-economica del capo famiglia (spesa media mensile per componente — lire)

Segue D — ITALIA NORD-ORIENTALE

GRUPPI E CATEGORIE DI CONSUMO	CONDIZIONI PROFESSIONALI DEL CAPO FAMIGLIA			CONDIZIONI NON PROFESSIONALI SECONDO IL MEZZO DI SOSTENTAMENTO DEL CAPO FAMIGLIA			Totale
	TOTALE			Pensione	Altro mezzo	Totale	
	Agricoltura	Rami extra agricoli	Complesso rami di attività				
PANE E CEREALI	23.405	22.724	22.797	26.045	22.633	25.709	23.649
-PANE	12.309	10.611	10.792	12.118	10.447	11.953	11.132
-PASTA	3.194	3.559	3.520	4.349	3.493	4.265	3.738
CARNE	45.222	42.536	42.823	49.064	44.960	48.660	44.531
-CARNE BOVINA	18.831	20.035	19.907	23.265	18.609	22.806	20.756
-POLLAME	7.457	5.995	6.151	7.775	5.571	7.558	6.562
-ALTRE CARNI (ESCLUSI I SALUMI)	9.226	6.537	6.823	7.191	12.506	7.715	7.084
PESCE	6.709	7.378	7.307	8.648	5.920	8.380	7.621
OLII E GRASSI	8.649	8.099	8.157	11.876	8.956	11.588	9.162
-OLIO DI OLIVA E DI SEMI	5.753	5.687	5.694	8.394	6.643	8.221	6.434
LATTE, FORMAGGI E UOVA	21.339	21.133	21.156	26.212	22.118	25.808	22.516
-LATTE	8.110	7.716	7.758	8.989	7.538	8.846	8.076
-FORMAGGI	10.861	11.362	11.309	14.369	12.087	14.144	12.138
-UOVA	2.368	2.055	2.089	2.854	2.493	2.818	2.302
PATATE, FRUTTA E ORTAGGI	17.317	22.750	22.172	26.994	24.042	26.703	23.497
-FRUTTA FRESCA E SECCA	8.923	12.200	11.851	13.968	12.757	13.848	12.435
ZUCCHERO, CAFFE', THE, CACAO E ALTRI GENERI ALIMENTARI	10.452	10.155	10.186	13.792	9.626	13.382	11.121
-ZUCCHERO	2.490	1.690	1.775	2.402	1.648	2.328	1.937
-CAFFE', THE E SURROGATI	4.690	4.890	4.869	7.207	4.789	6.969	5.483
BEVANDE	15.024	15.493	15.444	19.375	17.611	19.202	16.544
-ACQUA MINERALE	2.342	2.976	2.909	3.585	2.929	3.521	3.088
-VINO	7.611	7.175	7.222	10.768	10.115	10.704	8.241
CONSUMI ALIMENTARI E BEVANDE	148.117	150.268	150.042	182.006	155.866	179.432	158.641
TABACCO	7.080	8.735	8.559	6.997	9.784	7.271	8.182
VESTIARIO E CALZATURE	69.534	66.756	67.051	54.873	67.581	56.124	63.853
-ARTICOLI CONFEZIONATI	26.111	30.617	30.137	21.972	23.755	22.147	27.799
-CALZATURE	12.410	12.930	12.875	11.755	14.365	12.012	12.622
ABITAZIONE	62.107	87.356	84.668	103.803	95.124	102.948	90.018
-AFFITTO E SUBAFFITTO	4.445	17.228	15.867	15.257	13.220	15.056	15.630
-VALORE LOCATIVO	50.641	50.517	50.530	65.403	59.559	64.827	54.714
-SPESE PER MANUTENZIONE E RIPARAZIONI	1.757	6.096	5.634	9.213	10.442	9.334	6.717
COMBUSTIBILI ED ENERGIA							
ELETTRICA	38.864	36.339	36.608	48.499	39.282	47.593	39.822
-ENERGIA ELETTRICA	9.218	8.767	8.815	10.501	10.740	10.525	9.315
-GAS	7.030	14.848	14.016	17.213	15.443	17.039	14.901
-KEROSENE ED ALTRI COMBUSTIBILI	12.707	5.925	6.647	10.907	8.628	10.683	7.828
-SPESE PER RISCALDAMENTO CENTRALE	4.321	5.282	5.179	5.504	4.040	5.360	5.232

Tav. 17 segue — Valore dei consumi delle famiglie distinte secondo la ripartizione territoriale e la condizione socio-economica del capo famiglia (spesa media mensile per componente — lire)

Segue D — ITALIA NORD-ORIENTALE

GRUPPI E CATEGORIE DI CONSUMO	CONDIZIONI PROFESSIONALI DEL CAPO FAMIGLIA			CONDIZIONI NON PROFESSIONALI SECONDO IL MEZZO DI SOSTENTAMENTO DEL CAPO FAMIGLIA			Totale
	TOTALE			Pensione	Altro mezzo	Totale	
	Agricoltura	Rami extra agricoli	Complesso rami di attività				
MOBILI, ARTICOLI DI ARREDAMENTO, APPARECCHI, UTENSILERIA E SERVIZI PER LA CASA	40.905	56.631	54.958	45.668	58.138	46.898	52.598
-MOBILI IN LEGNO	8.631	15.993	15.210	3.478	17.943	4.903	12.193
-LENZUOLA, COPERTE E ALTRA BIANCHERIA PER LA CASA	2.975	2.406	2.467	3.039	2.277	2.964	2.612
-PENTOLE, POSATE E ALTRE STOVIGLIE PER LA CASA	1.785	2.210	2.165	2.246	1.421	2.165	2.165
-CUCINE, STUFE, SCALDABAGNI	743	242	295	697	-	629	393
-FRIGORIFERI	291	450	433	571	1.174	631	491
-LAVATRICI	898	620	649	820	2.164	953	738
-LAVASTOVIGLIE	-	54	49	222	-	200	93
-DETERSIVI E DETERGENTI	9.007	9.099	9.089	10.733	12.370	10.894	9.617
-SERVIZI DOMESTICI	249	1.698	1.544	1.176	2.166	1.273	1.465
-LAVANDERIA E TINTORIA	2.911	4.344	4.191	4.080	4.241	4.096	4.163
SERVIZI SANITARI E SPESE PER LA SALUTE	10.578	13.573	13.254	18.561	11.515	17.867	14.604
-ONORARI MEDICI E SIMILI	5.275	5.815	5.757	8.657	3.988	8.197	6.471
-MEDICINALI	3.504	3.652	3.636	6.057	5.061	5.959	4.316
TRASPORTI E COMUNICAZIONI	100.178	122.050	119.722	81.311	112.868	84.419	109.390
-SCOOTERS E MOTOCICLETTE	442	1.554	1.436	1.394	1.013	1.356	1.412
-BICICLETTE	551	401	417	231	213	229	362
-ASSICURAZIONE VEICOLI	13.411	9.846	10.225	6.144	3.255	5.860	8.948
-BENZINA PER VEICOLI	43.140	46.869	46.472	29.609	34.969	30.137	41.691
-TRAM, AUTOBUS, TAXI	1.402	3.036	2.862	3.419	2.034	3.283	2.985
-TELEFONO	6.025	7.672	7.497	7.949	7.252	7.880	7.609
-GETTONI TELEFONICI	367	439	431	442	412	439	434
RICREAZIONE, SPETTACOLI, ISTRUZIONE E CULTURA	39.604	46.388	45.666	34.931	48.555	36.271	42.917
-GIORNALI E RIVISTE	4.319	6.429	6.204	6.748	6.845	6.757	6.366
-LIBRI	3.932	6.327	6.072	3.813	4.771	3.908	5.439
-TASSE SCOLASTICHE E ALTRE SPESE PER L'ISTRUZIONE	4.432	3.632	3.717	987	3.407	1.225	2.988
-APPARECCHI RADIO, TV, GIRADISCHI, REGISTRATORI, DISCHI, FONOCASSETTE	3.435	4.708	4.573	1.953	1.926	1.950	3.805
-MACCHINE FOTOCINEMATOGRAFICHE, PELLICOLE	1.685	2.679	2.573	1.751	17.835	3.335	2.796
-ARTICOLI SPORTIVI E CAMPEGGIO	535	845	812	400	182	379	685
-PIANTE E FIORI	3.380	3.790	3.747	5.047	3.177	4.862	4.073
-GIOCATTOLE	2.636	3.282	3.213	1.677	682	1.579	2.735
-SERVIZI RICREATIVI	7.217	8.820	8.649	5.590	6.209	5.651	7.772
-ABBONAMENTI RADIO, TV	1.219	1.640	1.595	2.466	1.576	2.378	1.824
ALTRI BENI E SERVIZI	79.856	106.661	103.809	78.170	82.419	78.589	96.428
-DENARO DATO AI FIGLI	16.705	17.318	17.253	14.676	13.134	14.524	16.454
-SAPONETTE E ARTICOLI IGIENICI	6.671	8.789	8.563	7.918	10.023	8.125	8.435
-BARRIERE E PARRUCCHIERE	8.240	11.199	10.884	11.675	9.971	11.507	11.067
-BORSE E ARTICOLI IN PELLE	440	1.248	1.162	769	1.345	826	1.064
-ARGENTERIA, GIOIELLI, BIGIOTTERIA, OROLOGI E SIMILI	1.303	2.818	2.657	1.255	177	1.149	2.215
-ARTICOLI DI CANCELLERIA	1.651	2.028	1.988	756	836	764	1.630
-ALBERGHI, PENSIONI, GITE E VIAGGI	36.142	51.926	50.247	32.950	36.627	33.313	45.291
-DI CUI: PASTI E CONSUMAZIONI FUORI CASA	31.597	42.148	41.026	27.828	31.950	28.234	37.282
CONSUMI NON ALIMENTARI	448.706	544.489	534.295	472.813	525.266	477.980	517.812
TOTALE CONSUMI	596.823	694.757	684.337	654.819	681.132	657.412	676.453

Tav. 17 segue — Valore dei consumi delle famiglie distinte secondo la ripartizione territoriale e la condizione socio-economica del capo famiglia (spesa media mensile per componente — lire)

E — ITALIA CENTRALE

GRUPPI E CATEGORIE DI CONSUMO	CONDIZIONI PROFESSIONALI DEL CAPO FAMIGLIA					Totale
	INDIPENDENTI					
	Imprenditori e liberi professionisti	LAVORATORI IN PROPRIO			Totale	
Agricoltura		Industria	Altre attività			
PANE E CEREALI	24.411	23.975	23.957	23.243	23.631	23.782
-PANE	9.319	10.599	10.125	9.826	10.067	9.921
-PASTA	4.886	5.833	5.278	4.745	5.125	5.078
CARNE	58.403	61.006	57.058	56.791	57.596	57.754
-CARNE BOVINA	31.379	19.525	27.853	28.855	26.919	27.787
-POLLAME	8.676	12.260	9.374	8.804	9.595	9.416
-ALTRE CARNI (ESCLUSI I SALUMI)	7.759	19.005	9.750	8.904	10.911	10.298
PESCE	15.627	11.182	12.454	13.058	12.520	13.124
OLII E GRASSI	10.243	15.607	11.749	14.395	13.620	12.963
-OLIO DI OLIVA E DI SEMI	8.161	13.624	9.686	12.465	11.632	10.957
LATTE, FORMAGGI E UOVA	21.608	18.460	20.184	20.392	19.991	20.306
-LATTE	7.206	6.059	7.424	6.945	6.974	7.019
-FORMAGGI	11.583	8.838	9.893	10.467	9.981	10.293
-UOVA	2.819	3.563	2.867	2.980	3.036	2.994
PATATE, FRUTTA E ORTAGGI	27.759	21.912	25.567	26.052	25.179	25.680
-FRUTTA FRESCA E SECCA	14.295	10.963	12.782	12.974	12.566	12.902
ZUCCHERO, CAFFE', THE, CACAO E ALTRI GENERI ALIMENTARI	11.514	10.604	10.632	10.976	10.786	10.928
-ZUCCHERO	1.785	1.966	1.798	1.803	1.828	1.820
-CAFFE', THE E SURROGATI	5.793	5.061	5.623	5.287	5.373	5.455
BEVANDE	15.594	15.599	14.451	14.673	14.747	14.912
-ACQUA MINERALE	2.788	1.364	2.804	2.666	2.499	2.555
-VINO	7.404	9.828	7.039	8.155	8.023	7.903
CONSUMI ALIMENTARI E BEVANDE	185.159	178.345	176.052	179.580	178.070	179.449
TABACCO	10.538	8.429	10.888	12.249	11.104	10.994
VESTIARIO E CALZATURE	78.372	40.733	49.187	53.339	49.688	55.268
-ARTICOLI CONFEZIONATI	34.700	16.531	19.428	24.360	21.222	23.844
-CALZATURE	16.483	8.925	9.989	12.471	10.958	12.033
ABITAZIONE	111.180	54.762	78.569	90.159	79.933	86.012
-AFFITTO E SUBAFFITTO	14.492	1.618	12.597	15.218	11.967	12.458
-VALORE LOCATIVO	68.872	46.747	52.992	56.022	53.345	56.366
-SPESE PER MANUTENZIONE E RIPARAZIONI	4.018	758	1.618	1.796	1.556	2.035
COMBUSTIBILI ED ENERGIA						
ELETTRICA	38.863	28.021	32.120	33.453	32.050	33.376
-ENERGIA ELETTRICA	12.763	8.327	10.205	11.373	10.430	10.884
-GAS	11.642	4.536	9.004	11.500	9.408	9.843
-KEROSENE ED ALTRI COMBUSTIBILI	4.472	4.789	5.991	2.751	4.292	4.327
-SPESE PER RISCALDAMENTO CENTRALE	4.947	2.175	5.688	6.873	5.647	5.511

Tav. 17 segue — Valore dei consumi delle famiglie distinte secondo la ripartizione territoriale e la condizione socio-economica del capo famiglia (spesa media mensile per componente — lire)

Segue E — ITALIA CENTRALE

GRUPPI E CATEGORIE DI CONSUMO	CONDIZIONI PROFESSIONALI DEL CAPO FAMIGLIA					Totale
	INDIPENDENTI				Totale	
	Imprenditori e liberi professionisti	LAVORATORI IN PROPRIO				
		Agricoltura	Industria	Altre attività		
MOBILI, ARTICOLI DI ARREDAMENTO, APPARECCHI, UTENSILERIA E SERVIZI PER LA CASA	42.481	41.442	49.052	52.006	49.141	47.847
- MOBILI IN LEGNO	3.265	10.892	3.719	14.319	9.824	8.548
- LENZUOLA, COPERTE E ALTRA BIANCHERIA PER LA CASA	2.906	2.138	10.698	3.532	5.949	5.357
- PENTOLE, POSATE E ALTRE STOVIGLIE PER LA CASA	1.078	2.164	1.812	1.142	1.561	1.467
- CUCINE, STUFE, SCALDABAGNI	20	273	381	385	365	298
- FRIGORIFERI	572	438	106	518	352	395
- LAVATRICI	898	846	1.247	200	696	735
- LAVASTOVIGLIE	-	-	183	77	103	83
- DETERSIVI E DETERGENTI	9.369	8.447	10.579	9.250	9.607	9.561
- SERVIZI DOMESTICI	4.943	-	284	1.655	870	1.663
- LAVANDERIA E TINTORIA	6.363	3.343	7.375	7.571	6.789	6.706
SERVIZI SANITARI E SPESE PER LA SALUTE	9.659	6.626	5.917	9.077	7.497	7.918
- ONORARI MEDICI E SIMILI	1.904	1.942	2.084	3.094	2.527	2.406
- MEDICINALI	3.558	1.894	2.108	2.603	2.301	2.546
TRASPORTI E COMUNICAZIONI	133.978	111.148	113.230	111.383	112.027	116.297
- SCOOTERS E MOTOCICLETTE	758	2.899	1.094	1.756	1.703	1.519
- BICICLETTE	123	-	414	495	382	332
- ASSICURAZIONE VEICOLI	11.661	9.652	11.492	14.774	12.701	12.498
- BENZINA PER VEICOLI	52.870	38.884	44.568	44.132	43.413	45.253
- TRAM, AUTOBUS, TAXI	2.551	2.001	3.589	3.288	3.184	3.060
- TELEFONO	12.298	5.540	8.477	9.130	8.286	9.067
- GETTONI TELEFONICI	358	554	678	722	677	615
RICREAZIONE, SPETTACOLI, ISTRUZIONE E CULTURA	53.214	31.723	40.275	40.749	39.058	41.813
- GIORNALI E RIVISTE	7.473	3.066	5.929	5.239	5.130	5.586
- LIBRI	6.750	5.564	5.223	6.174	5.719	5.920
- TASSE SCOLASTICHE E ALTRE SPESE PER L'ISTRUZIONE	2.987	1.430	1.436	1.406	1.421	1.726
- APPARECCHI RADIO, TV, GIRADISCHI, REGISTRATORI, DISCHI, FONOCASSETTE	5.107	3.521	3.118	5.076	4.091	4.288
- MACCHINE FOTOCINEMATOGRAFICHE, PELLICOLE	3.122	1.450	2.498	1.805	2.002	2.220
- ARTICOLI SPORTIVI E CAMPEGGIO	269	213	351	359	331	319
- PIANTE E FIORI	4.299	1.528	3.358	3.624	3.174	3.393
- GIOCATTOLI	6.102	1.614	4.042	4.164	3.691	4.160
- SERVIZI RICREATIVI	10.199	4.006	9.032	7.068	7.281	7.849
- ABBONAMENTI RADIO, TV	1.358	1.653	2.188	1.959	1.992	1.869
ALTRI BENI E SERVIZI	116.505	57.961	84.653	98.997	86.807	92.583
- DENARO DATO AI FIGLI	20.398	12.030	15.195	17.294	15.634	16.561
- SAPONETTE E ARTICOLI IGIENICI	11.481	5.702	7.687	9.053	7.985	8.665
- BARBIERE E PARRUCCHIERE	14.404	7.777	10.649	12.313	10.937	11.611
- BORSE E ARTICOLI IN PELLE	3.130	20	695	2.905	1.604	1.900
- ARGENTERIA, GIOIELLI, BIGIOTTERIA, OROLOGI E SIMILI	784	2.400	1.545	2.824	2.280	1.989
- ARTICOLI DI CANCELLERIA	1.905	1.072	1.533	2.018	1.680	1.724
- ALBERGHI, PENSIONI, GITE E VIAGGI	53.653	19.034	36.722	43.747	37.002	40.241
- DI CUI: PASTI E CONSUMAZIONI FUORI CASA	45.400	18.207	32.066	37.245	32.135	34.716
CONSUMI NON ALIMENTARI	594.790	380.845	463.891	501.412	467.305	492.108
TOTALE CONSUMI	779.949	559.190	639.943	680.992	645.375	671.557

Tav. 17 segue — Valore dei consumi delle famiglie distinte secondo la ripartizione territoriale e la condizione socio-economica del capo famiglia (spesa media mensile per componente — lire)

Segue E — ITALIA CENTRALE

GRUPPI E CATEGORIE DI CONSUMO	CONDIZIONI PROFESSIONALI DEL CAPO FAMIGLIA							Totale
	DIPENDENTI							
	DIRIGENTI E IMPIEGATI			OPERAI E ASSIMILATI				
	Agricoltura e industria	Altre attività	Totale	Agricoltura	Industria	Altre attività	Totale	
PANE E CEREALI	23.802	23.291	23.387	25.703	23.835	23.492	23.829	23.619
-PANE	9.421	9.478	9.467	10.692	10.250	9.956	10.166	9.834
-PASTA	4.966	4.998	4.992	5.902	4.983	4.980	5.044	5.019
CARNE	52.994	55.528	55.050	50.436	54.788	52.711	53.684	54.333
-CARNE BOVINA	27.313	28.099	27.951	21.518	27.004	26.796	26.549	27.215
-POLLAME	7.475	8.302	8.146	9.324	9.106	8.841	9.018	8.603
-ALTRE CARNI (ESCLUSI I SALUMI)	7.073	7.802	7.664	11.604	9.215	8.108	8.948	8.338
PESCE	13.860	13.782	13.797	10.957	10.317	11.823	10.946	12.301
OLII E GRASSI	11.809	11.097	11.232	13.081	11.881	11.735	11.906	11.585
-OLIO DI OLIVA E DI SEMI	9.747	9.091	9.215	10.973	9.906	9.786	9.932	9.591
LATTE, FORMAGGI E UOVA	21.652	22.238	22.127	19.796	19.278	20.611	19.832	20.923
-LATTE	7.327	7.194	7.219	7.999	6.816	7.109	7.011	7.110
-FORMAGGI	11.479	12.050	11.942	9.307	9.465	10.347	9.797	10.817
-UOVA	2.846	2.994	2.966	2.490	2.997	3.155	3.024	2.996
PATATE, FRUTTA E ORTAGGI	27.625	29.179	28.886	21.661	23.914	25.256	24.282	26.471
-FRUTTA FRESCA E SECCA	13.155	14.051	13.882	11.808	12.433	12.386	12.372	13.090
ZUCCHERO, CAFFE', THE, CACAO	10.467	10.932	10.844	10.418	10.733	10.730	10.710	10.774
E ALTRI GENERI ALIMENTARI	1.671	1.779	1.759	2.304	1.829	1.913	1.894	1.830
-ZUCCHERO	4.862	5.544	5.415	5.071	5.653	5.683	5.625	5.525
-CAFFE', THE E SURROGATI	12.885	13.200	13.141	14.455	13.198	13.098	13.245	13.196
BEVANDE	3.100	2.389	2.523	2.149	2.055	1.968	2.028	2.263
-ACQUA MINERALE	6.025	6.301	6.249	8.089	7.140	6.758	7.056	6.673
-VINO								
CONSUMI ALIMENTARI E BEVANDE	175.094	179.247	178.464	166.507	167.944	169.456	168.434	173.202
TABACCO	8.140	10.338	9.923	10.941	9.958	10.406	10.199	10.068
VESTIARIO E CALZATURE	63.064	57.122	58.243	46.514	45.031	46.489	45.699	51.660
-ARTICOLI CONFEZIONATI	30.793	23.798	25.117	15.784	17.976	19.451	18.400	21.592
-CALZATURE	10.856	11.638	11.491	10.761	9.102	9.904	9.527	10.460
ABITAZIONE	95.840	106.825	104.754	58.111	68.942	69.644	68.477	85.720
-AFFITTO E SUBAFFITTO	28.177	23.942	24.741	5.281	13.869	18.708	15.164	19.716
-VALORE LOCATIVO	50.051	55.695	54.631	40.885	39.926	36.253	38.564	46.201
-SPESE PER MANUTENZIONE E RIPARAZIONI	3.768	8.951	7.974	7.449	7.702	5.208	6.716	7.314
COMBUSTIBILI ED ENERGIA	30.503	34.997	34.151	21.385	24.465	29.810	26.332	30.049
ELETTRICA	11.659	11.892	11.848	9.193	9.251	10.803	9.850	10.800
-ENERGIA ELETTRICA	7.768	9.797	9.415	4.376	7.527	8.434	7.665	8.497
-GAS	1.997	2.106	2.086	1.283	3.360	3.089	3.113	2.625
-KEROSENE ED ALTRI COMBUSTIBILI								
-SPESE PER RISCALDAMENTO CENTRALE	8.502	10.400	10.043	255	2.561	4.578	3.188	6.446

Tav. 17 segue — Valore dei consumi delle famiglie distinte secondo la ripartizione territoriale e la condizione socio-economica del capo famiglia (spesa media mensile per componente — lire)

Segue E — ITALIA CENTRALE

GRUPPI E CATEGORIE DI CONSUMO	CONDIZIONI PROFESSIONALI DEL CAPO FAMIGLIA							Totale
	DIPENDENTI						Totale	
	DIRIGENTI E IMPIEGATI			OPERAI E ASSIMILATI				
	Agricoltura e industria	Altre attività	Totale	Agricoltura	Industria	Altre attività		
MOBILI, ARTICOLI DI ARREDAMENTO, APPARECCHI, UTENSILERIA E SERVIZI PER LA CASA								
-MOBILI IN LEGNO	51.183	45.901	46.897	52.191	36.460	33.154	36.247	41.309
-LENZUOLA, COPERTE E ALTRA BIANCHERIA PER LA CASA	6.334	7.917	7.619	20.422	5.618	3.104	5.650	6.586
-PENTOLE, POSATE E ALTRE STOVIGLIE PER LA CASA	1.903	2.418	2.321	1.363	2.385	1.627	2.021	2.163
-CUCINE, STUFE, SCALDABAGNI	1.685	1.295	1.368	4.990	1.482	2.860	2.257	1.834
-FRIGORIFERI	379	222	251	455	407	273	358	307
-LAVATRICI	59	532	443	-	207	92	148	289
-LAVASTOVIGLIE	756	177	286	2.148	295	73	335	312
-DETERSIVI E DETERGENTI	-	429	348	-	-	-	-	165
-SERVIZI DOMESTICI	8.555	9.090	8.989	9.924	9.349	9.802	9.564	9.291
-LAVANDERIA E TINTORIA	2.067	1.936	1.961	-	201	18	116	993
	6.142	8.419	7.990	3.516	4.106	4.802	4.336	6.073
SERVIZI SANITARI E SPESE PER LA SALUTE								
-ONORARI MEDICI E SIMILI	8.250	16.060	14.588	12.020	10.781	11.072	10.978	12.695
-MEDICINALI	3.961	7.582	6.899	2.410	2.064	3.354	2.589	4.638
	2.201	2.845	2.724	2.907	2.509	2.491	2.529	2.622
TRASPORTI E COMUNICAZIONI								
-SCOOTERS E MOTOCICLETTE	123.651	112.676	114.745	93.898	88.957	101.097	94.013	103.868
-BICICLETTE	49	786	647	5.341	1.246	2.266	1.922	1.316
-ASSICURAZIONE VEICOLI	83	426	361	159	35	289	142	246
-BENZINA PER VEICOLI	11.665	12.286	12.169	10.572	7.135	7.212	7.399	9.667
-TRAM, AUTOBUS, TAXI	44.893	41.104	41.818	47.369	37.206	38.163	38.271	39.957
-TELEFONO	3.492	5.656	5.248	859	2.656	4.528	3.261	4.205
-GETTONI TELEFONICI	11.020	11.089	11.076	5.492	6.150	7.819	6.754	8.808
	673	645	650	314	320	882	538	592
RICREAZIONE, SPETTACOLI, ISTRUZIONE E CULTURA								
-GIORNALI E RIVISTE	47.561	49.273	48.950	34.186	33.737	38.179	35.494	41.890
-LIBRI	6.898	7.002	6.983	3.411	4.309	4.770	4.427	5.642
-TASSE SCOLASTICHE E ALTRE SPESE PER L'ISTRUZIONE	6.376	8.030	7.718	3.858	3.675	5.841	4.529	6.045
-APPARECCHI RADIO, TV, GIRADISCHI, REGISTRATORI, DISCHI, FONOCASSETTE	1.690	3.391	3.070	582	1.350	2.326	1.677	2.339
-MACCHINE FOTOCINEMATOGRAFICHE, PELLICOLE	3.826	5.135	4.888	2.768	3.779	4.013	3.801	4.318
-ARTICOLI SPORTIVI E CAMPEGGIO	2.657	2.604	2.614	2.316	2.916	2.474	2.703	2.661
-PIANTE E FIORI	326	822	728	240	316	363	329	519
-GIOCATTOLI	4.112	3.845	3.896	2.896	2.990	3.330	3.116	3.486
-SERVIZI RICREATIVI	2.838	3.502	3.377	1.934	2.718	3.111	2.817	3.083
-ABBONAMENTI RADIO, TV	12.079	10.395	10.712	7.156	7.124	6.676	6.952	8.739
	1.532	2.227	2.096	2.181	1.494	1.618	1.589	1.830
ALTRI BENI E SERVIZI								
-DENARO DATO AI FIGLI	108.445	89.741	93.268	50.920	65.595	74.996	68.248	80.140
-SAPONETTE E ARTICOLI IGIENICI	22.375	15.444	16.751	9.537	11.869	13.782	12.453	14.496
-BARBIERE E PARRUCCHIERE	10.154	9.720	9.802	7.395	7.192	7.500	7.325	8.503
-BORSE E ARTICOLI IN PELLE	13.303	12.385	12.558	7.876	10.185	10.322	10.081	11.258
-ARGENTERIA, GIOIELLI, BIGIOTTERIA, OROLOGI E SIMILI	1.347	1.068	1.121	238	652	701	643	870
-ARTICOLI DI CANCELLERIA	2.125	924	1.151	3.245	1.645	1.590	1.733	1.456
-ALBERGHI, PENSIONI, GITE E VIAGGI	2.112	1.819	1.874	595	1.222	1.544	1.304	1.575
-DI CUI: PASTI E CONSUMAZIONI FUORI CASA	51.108	40.820	42.759	17.561	27.420	34.446	29.479	35.791
	42.865	31.846	33.923	13.815	22.504	30.750	25.116	29.302
CONSUMI NON ALIMENTARI	536.637	522.933	525.519	380.166	383.926	414.847	395.687	457.399
TOTALE CONSUMI	711.731	702.180	703.983	546.673	551.870	584.303	564.121	630.601

Tav. 17 segue — Valore dei consumi delle famiglie distinte secondo la ripartizione territoriale e la condizione socio-economica del capo famiglia (spesa media mensile per componente — lire)

Segue E — ITALIA CENTRALE

GRUPPI E CATEGORIE DI CONSUMO	CONDIZIONI PROFESSIONALI DEL CAPO FAMIGLIA			CONDIZIONI NON PROFESSIONALI SECONDO IL MEZZO DI SOSTENTAMENTO DEL CAPO FAMIGLIA			Totale
	TOTALE			Pensione	Altro mezzo	Totale	
	Agricoltura	Rami extra agricoli	Complesso rami di attività				
PANE E CEREALI	24.816	23.577	23.664	26.221	26.733	26.268	24.305
-PANE	10.757	9.790	9.858	11.022	11.623	11.078	10.158
-PASTA	5.781	4.979	5.036	5.562	5.856	5.589	5.172
CARNE	57.232	55.142	55.288	60.309	61.241	60.396	56.546
-CARNE BOVINA	20.782	27.874	27.375	30.821	31.004	30.838	28.227
-POLLAME	10.986	8.667	8.830	9.981	10.292	10.010	9.121
-ALTRE CARNI (ESCLUSI I SALUMI)	15.649	8.374	8.885	9.258	8.522	9.189	8.960
PESCE	11.066	12.642	12.531	13.281	14.287	13.376	12.739
OLII E GRASSI	15.275	11.720	11.971	15.707	14.504	15.594	12.862
-OLIO DI OLIVA E DI SEMI	13.255	9.724	9.973	13.107	12.112	13.014	10.721
LATTE, FORMAGGI E UOVA	18.860	20.893	20.750	23.641	23.963	23.672	21.470
-LATTE	6.737	7.110	7.084	7.804	8.037	7.826	7.267
-FORMAGGI	8.986	10.798	10.670	12.208	12.035	12.192	11.045
-UOVA	3.137	2.985	2.996	3.629	3.891	3.654	3.158
PATATE, FRUTTA E ORTAGGI	21.620	26.600	26.249	30.601	30.228	30.566	27.312
-FRUTTA FRESCA E SECCA	11.120	13.183	13.037	15.576	15.150	15.536	13.652
ZUCCHERO, CAFFE', THE, CACAO E ALTRI GENERI ALIMENTARI	10.345	10.853	10.817	13.261	13.910	13.322	11.434
-ZUCCHERO	2.055	1.810	1.827	2.329	2.243	2.321	1.949
-CAFFE', THE E SURROGATI	4.877	5.553	5.506	7.086	7.501	7.125	5.904
BEVANDE	14.574	13.607	13.675	15.474	13.559	15.294	14.073
-ACQUA MINERALE	1.738	2.391	2.345	3.074	3.321	3.097	2.530
-VINO	8.647	6.893	7.016	8.730	7.133	8.580	7.401
CONSUMI ALIMENTARI E BEVANDE	173.788	175.034	174.945	198.495	198.425	198.488	180.741
TABACCO	8.998	10.427	10.327	7.989	10.911	8.263	9.819
VESTIARIO E CALZATURE	43.759	53.342	52.669	46.697	44.402	46.481	51.147
-ARTICOLI CONFEZIONATI	16.537	22.651	22.221	16.517	12.583	16.148	20.727
-CALZATURE	9.920	10.974	10.900	9.547	10.927	9.676	10.599
ABITAZIONE	59.161	87.817	85.801	104.113	125.154	106.085	90.791
-AFFITTO E SUBAFFITTO	4.806	18.663	17.689	13.773	20.374	14.392	16.877
-VALORE LOCATIVO	43.810	49.436	49.040	67.447	76.260	68.273	53.772
-SPESE PER MANUTENZIONE E RIPARAZIONI	4.627	5.931	5.839	7.442	12.345	7.901	6.346
COMBUSTIBILI ED ENERGIA							
ELETTRICA	25.529	31.390	30.978	40.005	40.722	40.072	33.214
-ENERGIA ELETTRICA	8.920	10.967	10.823	12.025	13.960	12.206	11.163
-GAS	4.447	9.207	8.873	12.445	10.354	12.249	9.703
-KEROSENE ED ALTRI COMBUSTIBILI	3.372	3.080	3.100	4.617	1.934	4.366	3.412
-SPESE PER RISCALDAMENTO CENTRALE	1.542	6.536	6.185	7.504	14.093	8.121	6.661

Tav. 17 segue — Valore dei consumi delle famiglie distinte secondo la ripartizione territoriale e la condizione socio-economica del capo famiglia (spesa media mensile per componente — lire)

Segue E — ITALIA CENTRALE

GRUPPI E CATEGORIE DI CONSUMO	CONDIZIONI PROFESSIONALI DEL CAPO FAMIGLIA			CONDIZIONI NON PROFESSIONALI SECONDO IL MEZZO DI SOSTENTAMENTO DEL CAPO FAMIGLIA			Totale
	TOTALE			Pensione	Altro mezzo	Totale	
	Agricoltura	Rami extra agricoli	Complesso rami di attività				
MOBILI, ARTICOLI DI ARREDAMENTO, APPARECCHI, UTENSILERIA E SERVIZI PER LA CASA	48.633	42.718	43.135	46.288	48.714	46.515	43.966
-MOBILI IN LEGNO	17.348	6.361	7.134	3.579	453	3.286	6.187
-LENZUOLA, COPERTE E ALTRA BIANCHERIA PER LA CASA	1.976	3.137	3.055	4.047	2.581	3.909	3.266
-PENTOLE, POSATE E ALTRE STOVIGLIE PER LA CASA	3.006	1.635	1.732	1.343	3.119	1.509	1.677
-CUCINE, STUFE, SCALDABAGNI	313	304	305	213	-	193	277
-FRIGORIFERI	235	324	318	473	-	428	345
-LAVATRICI	1.242	369	430	842	617	821	526
-LAVASTOVIGLIE	-	153	142	-	573	54	121
-DETERSIVI E DETERGENTI	8.939	9.399	9.366	11.353	11.230	11.342	9.852
-SERVIZI DOMESTICI	28	1.267	1.180	754	4.778	1.131	1.168
-LAVANDERIA E TINTORIA	3.465	6.460	6.250	7.971	9.785	8.141	6.715
SERVIZI SANITARI E SPESE PER LA SALUTE	8.660	11.564	11.359	14.633	16.475	14.805	12.208
-ONORARI MEDICI E SIMILI	2.217	4.150	4.014	3.197	6.470	3.503	3.889
-MEDICINALI	2.183	2.632	2.600	5.182	4.842	5.150	3.228
TRASPORTI E COMUNICAZIONI	102.011	107.744	107.340	77.140	103.977	79.654	100.528
-SCOOTERS E MOTOCICLETTE	3.779	1.191	1.373	779	-	706	1.209
-BICICLETTE	58	286	270	52	453	89	226
-ASSICURAZIONE VEICOLI	9.625	10.521	10.458	7.674	7.154	7.626	9.761
-BENZINA PER VEICOLI	42.239	41.376	41.436	27.520	37.586	28.463	38.244
-TRAM, AUTOBUS, TAXI	1.449	4.070	3.886	4.356	4.130	4.335	3.996
-TELEFONO	6.204	9.083	8.880	10.124	12.131	10.312	9.233
-GETTONI TELEFONICI	444	610	598	668	1.573	752	636
RICREAZIONE, SPETTACOLI, ISTRUZIONE E CULTURA	32.867	42.549	41.870	32.260	44.122	33.371	39.777
-GIORNALI E RIVISTE	3.192	5.810	5.626	5.577	7.926	5.797	5.668
-LIBRI	4.569	6.119	6.010	3.242	4.256	3.337	5.352
-TASSE SCOLASTICHE E ALTRE SPESE PER L'ISTRUZIONE	1.299	2.234	2.168	929	2.076	1.037	1.890
-APPARECCHI RADIO, TV, GIRADISCHI, REGISTRATORI, DISCHI, FONOCASSETTE	3.159	4.397	4.310	2.676	3.116	2.718	3.918
-MACCHINE FOTOCINEMATOGRAFICHE, PELLICOLE	1.826	2.591	2.538	1.585	727	1.505	2.283
-ARTICOLI SPORTIVI E CAMPEGGIO	202	483	463	578	240	546	483
-PIANTE E FIORI	2.163	3.558	3.460	3.907	4.549	3.967	3.585
-GIOCATTOLE	2.164	3.476	3.384	3.107	2.938	3.091	3.312
-SERVIZI RICREATIVI	5.320	8.730	8.491	4.892	7.836	5.167	7.673
-ABBONAMENTI RADIO, TV	1.695	1.852	1.841	2.408	2.515	2.418	1.983
ALTRI BENI E SERVIZI	63.087	85.171	83.617	73.055	82.714	73.961	81.241
-DENARO DATO AI FIGLI	11.721	15.326	15.073	16.278	13.656	16.033	15.309
-SAPONETTE E ARTICOLI IGIENICI	6.953	8.669	8.548	8.399	11.560	8.695	8.584
-BARBIERE E PARRUCCHIERE	7.910	11.618	11.357	11.990	15.581	12.327	11.596
-BORSE E ARTICOLI IN PELLE	131	1.236	1.158	567	287	541	1.006
-ARGENTERIA, GIOIELLI, BIGIOTTERIA, OROLOGI E SIMILI	2.889	1.508	1.605	1.097	251	1.018	1.461
-ARTICOLI DI CANCELLERIA	879	1.673	1.617	620	957	651	1.379
-ALBERGHI, PENSIONI, GITE E VIAGGI	25.198	37.930	37.034	28.733	32.950	29.128	35.089
-DI CUI: PASTI E CONSUMAZIONI FUORI CASA	23.324	31.381	30.814	25.350	25.960	25.407	29.484
CONSUMI NON ALIMENTARI	392.705	472.722	467.096	442.180	517.191	449.207	462.691
TOTALE CONSUMI	566.493	647.756	642.041	640.675	715.616	647.695	643.432

Tav. 17 segue — Valore dei consumi delle famiglie distinte secondo la ripartizione territoriale e la condizione socio-economica del capo famiglia (spesa media mensile per componente — lire)

F — MEZZOGIORNO

GRUPPI E CATEGORIE DI CONSUMO	CONDIZIONI PROFESSIONALI DEL CAPO FAMIGLIA					Totale
	INDIPENDENTI					
	Imprenditori e liberi professionisti	LAVORATORI IN PROPRIO			Totale	
Agricoltura		Industria	Altre attività			
PANE E CEREALI	23.069	22.481	23.237	21.540	22.315	22.434
-PANE	8.894	10.198	9.211	8.887	9.441	9.355
-PASTA	5.672	5.056	5.861	5.240	5.334	5.387
CARNE	48.005	40.429	42.022	43.886	42.165	43.083
-CARNE BOVINA	25.655	16.787	21.294	21.843	19.887	20.794
-POLLAME	6.063	6.861	6.329	5.974	6.384	6.334
-ALTRE CARNI (ESCLUSI I SALUMI)	8.512	11.120	7.878	9.336	9.600	9.429
PESCE	18.817	11.150	13.785	15.938	13.664	14.474
OLII E GRASSI	12.787	9.523	10.253	11.058	10.299	10.691
-OLIO DI OLIVA E DI SEMI	11.148	8.489	9.064	9.754	9.122	9.441
LATTE, FORMAGGI E UOVA	22.188	14.142	19.985	18.483	17.311	18.078
-LATTE	8.215	4.677	7.188	6.174	5.898	6.262
-FORMAGGI	11.130	6.852	9.958	9.528	8.678	9.064
-UOVA	2.843	2.613	2.839	2.781	2.735	2.752
PATATE, FRUTTA E ORTAGGI	25.017	16.752	21.114	21.113	19.548	20.407
-FRUTTA FRESCA E SECCA	14.045	7.516	10.700	10.792	9.592	10.292
ZUCCHERO, CAFFE', THE, CACAO E ALTRI GENERI ALIMENTARI	11.294	8.842	9.825	9.714	9.430	9.723
-ZUCCHERO	1.736	1.739	1.871	1.775	1.787	1.779
-CAFFE', THE E SURROGATI	6.432	5.151	5.157	5.647	5.343	5.514
BEVANDE	16.050	12.750	11.240	12.874	12.408	12.981
-ACQUA MINERALE	3.239	851	1.238	1.730	1.287	1.594
-VINO	6.372	8.136	5.237	6.652	6.820	6.750
CONSUMI ALIMENTARI E BEVANDE	177.227	136.069	151.461	154.606	147.140	151.871
TABACCO	12.134	7.596	9.452	10.809	9.306	9.751
VESTIARIO E CALZATURE	85.753	34.917	47.890	44.045	41.760	48.676
-ARTICOLI CONFEZIONATI	36.424	15.822	21.521	20.085	18.925	21.676
-CALZATURE	16.655	8.486	10.881	9.829	9.618	10.725
ABITAZIONE	101.341	52.027	60.483	72.600	62.092	68.263
-AFFITTO E SUBAFFITTO	11.443	1.400	13.740	13.501	9.219	9.569
-VALORE LOCATIVO	62.449	42.535	34.442	42.920	40.596	44.032
-SPESE PER MANUTENZIONE E RIPARAZIONI	7.294	2.598	2.142	2.674	2.510	3.262
COMBUSTIBILI ED ENERGIA ELETTRICA	27.932	16.071	18.661	18.960	17.846	19.431
-ENERGIA ELETTRICA	13.035	8.152	9.367	10.575	9.394	9.966
-GAS	5.045	2.609	4.153	3.950	3.521	3.761
-KEROSENE ED ALTRI COMBUSTIBILI	4.737	1.803	1.647	1.391	1.605	2.097
-SPESE PER RISCALDAMENTO CENTRALE	1.738	1.668	1.570	1.544	1.595	1.618

Tav. 17 segue — Valore dei consumi delle famiglie distinte secondo la ripartizione territoriale e la condizione socio-economica del capo famiglia (spesa media mensile per componente — lire)

Segue F — MEZZOGIORNO

GRUPPI E CATEGORIE DI CONSUMO	CONDIZIONI PROFESSIONALI DEL CAPO FAMIGLIA					Totale
	INDIPENDENTI					
	Imprenditori e liberi professionisti	LAVORATORI IN PROPRIO			Totale	
Agricoltura		Industria	Altre attività			
MOBILI, ARTICOLI DI ARREDAMENTO, APPARECCHI, UTENSILERIA E SERVIZI PER LA CASA	66.944	26.840	35.728	36.268	32.746	38.122
- MOBILI IN LEGNO	10.886	2.840	5.864	3.606	3.913	5.009
- LENZUOLA, COPERTE E ALTRA BIANCHERIA PER LA CASA	3.020	3.090	2.428	2.388	2.650	2.708
- PENTOLE, POSATE E ALTRE STOVIGLIE PER LA CASA	1.999	1.115	3.502	1.612	1.921	1.933
- CUCINE, STUFE, SCALDABAGNI	1.443	247	127	686	385	551
- FRIGORIFERI	315	14	202	481	241	253
- LAVATRICI	998	429	257	372	363	463
- LAVASTOVIGLIE	-	-	-	435	167	141
- DETERSIVI E DETERGENTI	10.061	8.056	9.448	9.470	8.957	9.131
- SERVIZI DOMESTICI	10.730	1.005	235	1.712	1.078	2.595
- LAVANDERIA E TINTORIA	5.528	2.460	3.221	3.224	2.949	3.354
SERVIZI SANITARI E SPESE PER LA SALUTE	11.398	7.455	4.891	5.232	5.942	6.800
- ONORARI MEDICI E SIMILI	2.135	4.430	2.089	2.250	2.991	2.856
- MEDICINALI	2.445	901	1.737	1.757	1.444	1.602
TRASPORTI E COMUNICAZIONI	158.429	54.600	69.786	94.251	73.712	87.031
- SCOOTERS E MOTOCICLETTE	3.277	329	2.967	595	1.111	1.452
- BICICLETTE	494	138	219	451	279	313
- ASSICURAZIONE VEICOLI	10.850	5.257	6.081	6.725	6.032	6.789
- BENZINA PER VEICOLI	50.406	26.999	31.045	37.234	31.965	34.864
- TRAM, AUTOBUS, TAXI	1.234	592	1.353	1.067	970	1.012
- TELEFONO	10.890	3.585	5.418	6.673	5.241	6.129
- GETTONI TELEFONICI	516	245	225	366	286	322
RICREAZIONE, SPETTACOLI, ISTRUZIONE E CULTURA	58.425	18.563	26.109	26.476	23.542	29.026
- GIORNALI E RIVISTE	6.751	1.226	2.638	3.083	2.302	3.001
- LIBRI	15.703	3.717	4.631	3.044	3.695	5.583
- TASSE SCOLASTICHE E ALTRE SPESE PER L'ISTRUZIONE	6.438	1.729	824	1.738	1.499	2.276
- APPARECCHI RADIO, TV, GIRADISCHI, REGISTRATORI, DISCHI, FONOCASSETTE	5.493	979	1.840	2.793	1.897	2.462
- MACCHINE FOTOCINEMATOGRAFICHE, PELLICOLE	3.091	808	2.472	1.402	1.465	1.720
- ARTICOLI SPORTIVI E CAMPEGGIO	550	296	1.390	382	611	601
- PIANTE E FIORI	3.614	1.201	3.055	2.440	2.154	2.383
- GIOCATTOLI	3.723	1.374	3.151	3.316	2.576	2.757
- SERVIZI RICREATIVI	8.308	1.326	3.040	3.214	2.491	3.406
- ABBONAMENTI RADIO, TV	1.361	1.205	842	791	953	1.017
ALTRI BENI E SERVIZI	102.647	36.397	51.749	63.992	50.931	59.061
- DENARO DATO AI FIGLI	19.767	12.212	9.431	13.257	11.896	13.133
- SAPONETTE E ARTICOLI IGIENICI	9.926	4.355	6.435	6.830	5.840	6.482
- BARBIERE E PARRUCCHIERE	11.982	4.960	8.337	8.863	7.326	8.058
- BORSE E ARTICOLI IN PELLE	791	258	579	492	430	487
- ARGENTERIA, GIOIELLI, BIGIOTTERIA, OROLOGI E SIMILI	4.486	2.247	1.485	1.612	1.807	2.228
- ARTICOLI DI CANCELLERIA	1.709	1.237	1.453	1.174	1.269	1.338
- ALBERGHI, PENSIONI, GITE E VIAGGI	45.705	9.073	17.898	23.154	16.745	21.298
- DI CUI: PASTI E CONSUMAZIONI FUORI CASA	35.964	8.434	16.258	19.800	14.807	18.133
CONSUMI NON ALIMENTARI	625.003	254.466	324.749	372.633	317.877	366.161
TOTALE CONSUMI	802.230	390.535	476.210	527.239	465.017	518.032

Tav. 17 segue — Valore dei consumi delle famiglie distinte secondo la ripartizione territoriale e la condizione socio-economica del capo famiglia (spesa media mensile per componente — lire)

Segue F — MEZZOGIORNO

GRUPPI E CATEGORIE DI CONSUMO	CONDIZIONI PROFESSIONALI DEL CAPO FAMIGLIA							Totale
	DIPENDENTI							
	DIRIGENTI E IMPIEGATI			OPERAI E ASSIMILATI				
	Agricoltura e industria	Altre attività	Totale	Agricoltura	Industria	Altre attività	Totale	
PANE E CEREALI	23.205	23.323	23.310	23.068	22.006	22.924	22.449	22.816
-PANE	9.017	8.961	8.968	10.139	9.551	9.573	9.651	9.360
-PASTA	5.494	5.424	5.432	6.451	5.307	5.567	5.567	5.509
CARNE	40.957	43.462	43.170	37.771	39.996	41.458	40.079	41.396
-CARNE BOVINA	23.435	23.249	23.271	17.680	20.650	19.756	19.910	21.343
-POLLAME	5.241	6.019	5.928	6.074	6.083	6.876	6.319	6.152
-ALTRE CARNI (ESCLUSI I SALUMI)	5.874	7.132	6.986	8.285	7.265	8.072	7.669	7.377
PESCE	13.777	16.080	15.812	9.939	12.182	13.236	12.139	13.706
OLII E GRASSI	9.502	9.942	9.890	10.898	9.580	10.773	10.146	10.037
-OLIO DI OLIVA E DI SEMI	8.277	8.615	8.575	9.730	8.425	9.421	8.930	8.779
LATTE, FORMAGGI E UOVA	19.088	20.584	20.409	17.133	17.635	18.204	17.724	18.870
-LATTE	7.717	6.964	7.052	5.972	6.372	6.296	6.285	6.612
-FORMAGGI	8.545	10.685	10.435	7.832	8.470	9.076	8.549	9.354
-UOVA	2.826	2.935	2.922	3.329	2.793	2.832	2.890	2.904
PATATE, FRUTTA E ORTAGGI	19.905	22.671	22.348	16.809	19.588	20.454	19.404	20.659
-FRUTTA FRESCA E SECCA	10.241	11.823	11.638	7.878	9.840	10.013	9.579	10.457
ZUCCHERO, CAFFE', THE, CACAO								
E ALTRI GENERI ALIMENTARI	9.985	10.393	10.345	9.428	9.877	10.366	9.952	10.120
-ZUCCHERO	2.047	1.840	1.864	1.957	1.887	1.902	1.903	1.886
-CAFFE', THE E SURROGATI	5.370	5.535	5.516	5.360	5.414	5.916	5.555	5.539
BEVANDE	11.289	12.511	12.369	10.137	11.008	12.339	11.268	11.737
-ACQUA MINERALE	1.902	2.097	2.075	916	1.173	1.207	1.143	1.540
-VINO	4.558	5.300	5.213	5.987	5.646	6.278	5.889	5.601
CONSUMI ALIMENTARI E BEVANDE	147.708	158.966	157.653	135.183	141.872	149.754	143.161	149.341
TABACCO	10.418	9.831	9.900	9.140	9.222	9.422	9.269	9.538
VESTIARIO E CALZATURE	51.300	56.256	55.678	32.764	31.542	35.505	32.921	42.627
-ARTICOLI CONFEZIONATI	21.560	25.330	24.890	15.154	13.867	14.884	14.376	18.860
-CALZATURE	11.956	12.885	12.777	8.208	7.704	9.631	8.360	10.244
ABITAZIONE	70.335	86.500	84.614	41.750	48.644	54.971	49.435	64.438
-AFFITTO E SUBAFFITTO	19.518	20.215	20.134	7.811	15.451	18.456	15.131	17.265
-VALORE LOCATIVO	38.992	44.302	43.682	28.136	25.367	26.600	26.176	33.642
-SPESE PER MANUTENZIONE E RIPARAZIONI	503	7.666	6.831	2.133	3.258	3.907	3.273	4.790
COMBUSTIBILI ED ENERGIA								
ELETTRICA	16.009	21.622	20.968	14.025	14.969	17.624	15.613	17.897
-ENERGIA ELETTRICA	8.862	10.631	10.425	8.715	8.078	8.579	8.329	9.223
-GAS	4.281	4.689	4.641	2.535	3.604	3.924	3.530	4.004
-KEROSENE ED ALTRI COMBUSTIBILI	486	2.449	2.220	203	753	2.042	1.051	1.549
-SPESE PER RISCALDAMENTO CENTRALE	1.221	2.014	1.922	658	625	1.037	753	1.252

Tav. 17 segue — Valore dei consumi delle famiglie distinte secondo la ripartizione territoriale e la condizione socio-economica del capo famiglia (spesa media mensile per componente — lire)

Segue F — MEZZOGIORNO

GRUPPI E CATEGORIE DI CONSUMO	CONDIZIONI PROFESSIONALI DEL CAPO FAMIGLIA							Totale
	DIPENDENTI							
	DIRIGENTI E IMPIEGATI			OPERAI E ASSIMILATI				
	Agricoltura e industria	Altre attività	Totale	Agricoltura	Industria	Altre attività	Totale	
MOBILI, ARTICOLI DI ARREDAMENTO, APPARECCHI, UTENSILERIA E SERVIZI PER LA CASA	50.099	45.468	46.008	26.816	26.565	39.584	30.493	37.111
-MOBILI IN LEGNO	15.526	10.672	11.238	1.539	2.266	6.465	3.405	6.746
-LENZUOLA, COPERTE E ALTRA BIANCHERIA PER LA CASA	2.321	2.015	2.051	3.823	2.029	2.854	2.561	2.344
-PENTOLE, POSATE E ALTRE STOVIGLIE PER LA CASA	3.125	2.636	2.693	1.206	1.565	2.324	1.735	2.143
-CUCINE, STUFE, SCALDABAGNI	359	498	482	10	246	327	232	339
-FRIGORIFERI	201	601	555	336	190	619	341	432
-LAVATRICI	396	659	628	362	452	505	453	528
-LAVASTOVIGLIE	-	269	238	-	11	-	6	105
-DETERSIVI E DETERGENTI	12.255	10.031	10.290	8.931	8.981	9.773	9.210	9.671
-SERVIZI DOMESTICI	888	1.372	1.315	-	88	45	61	596
-LAVANDERIA E TINTORIA	3.253	4.106	4.006	2.055	2.363	2.641	2.397	3.083
SERVIZI SANITARI E SPESE PER LA SALUTE	12.460	7.246	7.854	2.481	4.403	5.093	4.304	5.817
-ONORARI MEDICI E SIMILI	6.625	2.332	2.833	976	1.499	1.639	1.458	2.044
-MEDICINALI	2.910	2.068	2.166	922	1.387	1.837	1.448	1.754
TRASPORTI E COMUNICAZIONI	86.962	93.013	92.306	38.868	56.077	66.560	56.468	71.752
-SCOOTERS E MOTOCICLETTE	2.228	1.603	1.676	1.025	276	3.062	1.228	1.419
-BICICLETTE	421	232	254	6	108	67	80	154
-ASSICURAZIONE VEICOLI	10.486	8.298	8.553	2.499	5.230	4.837	4.677	6.330
-BENZINA PER VEICOLI	33.273	34.154	34.051	21.130	27.265	27.663	26.406	29.667
-TRAM, AUTOBUS, TAXI	1.942	1.649	1.683	711	2.025	1.895	1.777	1.737
-TELEFONO	6.493	7.239	7.152	2.049	3.029	4.193	3.221	4.897
-GETTONI TELEFONICI	567	305	335	234	283	324	288	308
RICREAZIONE, SPETTACOLI, ISTRUZIONE E CULTURA	41.723	37.194	37.724	12.311	17.343	24.821	18.776	26.856
-GIORNALI E RIVISTE	4.476	4.465	4.466	1.283	2.219	2.668	2.204	3.169
-LIBRI	3.887	5.448	5.266	1.382	2.229	3.142	2.367	3.603
-TASSE SCOLASTICHE E ALTRE SPESE PER L'ISTRUZIONE	3.261	2.728	2.791	654	578	1.893	983	1.754
-APPARECCHI RADIO, TV, GIRADISCHI, REGISTRATORI, DISCHI, FONOCASSETTE	10.289	3.676	4.447	1.239	2.560	3.706	2.692	3.441
-MACCHINE FOTOCINEMATOGRAFICHE, PELLICOLE	3.156	2.932	2.958	645	1.319	1.155	1.163	1.928
-ARTICOLI SPORTIVI E CAMPEGGIO	1.043	358	438	14	150	143	127	259
-PIANTE E FIORI	3.114	2.863	2.893	823	1.415	1.816	1.441	2.060
-GIOCATTOLE	3.374	4.562	4.424	1.287	2.121	2.989	2.247	3.175
-SERVIZI RICREATIVI	4.764	4.858	4.847	1.381	2.147	2.399	2.100	3.272
-ABBONAMENTI RADIO, TV	1.551	902	978	762	936	1.381	1.041	1.014
ALTRI BENI E SERVIZI	54.241	75.419	72.947	31.850	38.047	43.573	38.710	53.311
-DENARO DATO AI FIGLI	6.118	14.069	13.141	11.286	6.923	10.454	8.673	10.578
-SAPONETTE E ARTICOLI IGIENICI	7.240	8.386	8.252	3.913	6.154	6.585	5.926	6.918
-BARBIERE E PARRUCCHIERE	9.498	10.131	10.057	5.428	7.098	8.053	7.117	8.371
-BORSE E ARTICOLI IN PELLE	413	1.150	1.064	149	346	568	381	672
-ARGENTERIA, GIOIELLI, BIGIOTTERIA, OROLOGI E SIMILI	2.319	2.597	2.564	618	764	1.329	909	1.615
-ARTICOLI DI CANCELLERIA	1.268	1.565	1.531	636	1.165	1.288	1.118	1.294
-ALBERGHI, PENSIONI, GITE E VIAGGI	21.752	29.272	28.394	7.790	11.998	10.943	11.012	18.425
-DI CUI: PASTI E CONSUMAZIONI FUORI CASA	19.267	23.019	22.581	7.689	11.432	10.380	10.521	15.664
CONSUMI NON ALIMENTARI	393.547	432.549	427.999	210.005	246.812	297.153	255.989	329.347
TOTALE CONSUMI	541.255	591.515	585.652	345.188	388.684	446.907	399.150	478.688

Tav. 17 segue — Valore dei consumi delle famiglie distinte secondo la ripartizione territoriale e la condizione socio-economica del capo famiglia (spesa media mensile per componente — lire)

Segue F — MEZZOGIORNO

GRUPPI E CATEGORIE DI CONSUMO	CONDIZIONI PROFESSIONALI DEL CAPO FAMIGLIA			CONDIZIONI NON PROFESSIONALI SECONDO IL MEZZO DI SOSTENTAMENTO DEL CAPO FAMIGLIA			Totale
	TOTALE			Pensione	Altro mezzo	Totale	
	Agricoltura	Rami extra agricoli	Complesso rami di attività				
PANE E CEREALI	22.861	22.665	22.696	25.659	25.096	25.599	23.379
-PANE	10.115	9.209	9.358	11.058	10.085	10.954	9.733
-PASTA	5.713	5.424	5.471	6.520	5.964	6.461	5.704
CARNE	39.403	42.419	41.923	45.984	43.483	45.717	42.812
-CARNE BOVINA	17.363	21.922	21.172	24.120	22.336	23.929	21.819
-POLLAME	6.470	6.157	6.209	7.868	7.072	7.783	6.578
-ALTRE CARNI (ESCLUSI I SALUMI)	9.815	7.663	8.017	7.400	7.524	7.414	7.875
PESCE	10.661	14.592	13.945	13.962	16.315	14.214	14.008
OLII E GRASSI	10.481	10.193	10.241	13.066	12.263	12.980	10.884
-OLIO DI OLIVA E DI SEMI	9.402	8.903	8.985	11.615	10.984	11.548	9.587
LATTE,FORMAGGI E UOVA	15.636	19.212	18.622	21.264	19.313	21.056	19.193
-LATTE	5.408	6.719	6.503	7.045	7.369	7.080	6.638
-FORMAGGI	7.326	9.645	9.263	10.765	9.071	10.584	9.573
-UOVA	2.902	2.848	2.856	3.454	2.873	3.392	2.982
PATATE,FRUTTA E ORTAGGI	17.003	21.285	20.581	23.182	23.418	23.207	21.198
-FRUTTA FRESCA E SECCA	7.818	10.915	10.406	11.316	11.935	11.382	10.635
ZUCCHERO,CAFFE',THE,CACAO E ALTRI GENERI ALIMENTARI	9.151	10.163	9.996	12.753	10.483	12.510	10.586
-ZUCCHERO	1.850	1.854	1.853	2.481	2.406	2.473	1.999
-CAFFE',THE E SURROGATI	5.274	5.581	5.531	7.404	5.404	7.190	5.920
BEVANDE	11.790	12.191	12.125	12.650	11.955	12.575	12.231
-ACQUA MINERALE	924	1.682	1.557	2.164	2.673	2.218	1.712
-VINO	7.212	5.712	5.959	6.354	5.916	6.307	6.041
CONSUMI ALIMENTARI E BEVANDE	136.986	152.720	150.129	168.520	162.326	167.858	154.291
TABACCO	8.349	9.851	9.604	7.039	7.714	7.112	9.019
VESTIARIO E CALZATURE	36.032	46.181	44.510	36.067	41.168	36.613	42.657
-ARTICOLI CONFEZIONATI	15.493	20.573	19.737	13.825	16.841	14.148	18.425
-CALZATURE	8.356	10.795	10.393	8.798	9.462	8.869	10.036
ABITAZIONE	48.145	69.073	65.630	80.956	100.962	83.098	69.732
-AFFITTO E SUBAFFITTO	4.209	16.966	14.867	11.651	15.888	12.105	14.219
-VALORE LOCATIVO	36.820	36.891	36.879	53.430	55.129	53.612	40.808
E RIPARAZIONI	2.306	4.709	4.314	4.600	10.322	5.212	4.525
COMBUSTIBILI ED ENERGIA							
ELETTRICA	15.326	18.975	18.374	23.605	23.639	23.610	19.603
-ENERGIA ELETTRICA	8.474	9.648	9.454	12.098	12.257	12.115	10.079
-GAS	2.596	4.190	3.928	5.583	6.099	5.638	4.329
-KEROSENE ED ALTRI COMBUSTIBILI	1.129	1.836	1.720	1.290	714	1.229	1.605
-SPESE PER RISCALDAMENTO CENTRALE	1.237	1.391	1.366	947	812	933	1.264

Tav. 17 segue — Valore dei consumi delle famiglie distinte secondo la ripartizione territoriale e la condizione socio-economica del capo famiglia (spesa media mensile per componente — lire)

Segue F — MEZZOGIORNO

GRUPPI E CATEGORIE DI CONSUMO	CONDIZIONI PROFESSIONALI DEL CAPO FAMIGLIA			CONDIZIONI NON PROFESSIONALI SECONDO IL MEZZO DI SOSTENTAMENTO DEL CAPO FAMIGLIA			Totale
	TOTALE			Pensione	Altro mezzo	Totale	
	Agricoltura	Rami extra agricoli	Complesso rami di attività				
MOBILI, ARTICOLI DI ARREDAMENTO, APPARECCHI, UTENSILERIA E SERVIZI PER LA CASA	26.799	39.520	37.426	39.644	53.341	41.109	38.290
-MOBILI IN LEGNO	2.300	6.974	6.205	4.668	250	4.195	5.733
-LENZUOLA, COPERTE E ALTRA BIANCHERIA PER LA CASA	3.266	2.298	2.457	2.737	1.646	2.620	2.495
-PENTOLE, POSATE E ALTRE STOVIGLIE PER LA CASA	1.132	2.264	2.078	1.548	1.655	1.559	1.956
-CUCINE, STUFE, SCALDABAGNI	146	456	405	651	468	632	458
-FRIGORIFERI	136	424	376	1.164	816	1.127	553
-LAVATRICI	457	517	508	902	984	911	602
-LAVASTOVIGLIE	-	139	116	4	52	9	91
-DETERSIVI E DETERGENTI	8.653	9.670	9.502	11.451	10.437	11.342	9.934
-SERVIZI DOMESTICI	576	1.346	1.219	901	9.716	1.844	1.366
-LAVANDERIA E TINTORIA	2.274	3.344	3.168	3.223	4.198	3.327	3.205
SERVIZI SANITARI E SPESE PER LA SALUTE	6.576	6.035	6.124	8.904	6.737	8.672	6.722
-ONORARI MEDICI E SIMILI	4.063	1.950	2.297	2.780	1.874	2.683	2.388
-MEDICINALI	983	1.849	1.707	2.757	1.940	2.670	1.933
TRASPORTI E COMUNICAZIONI	50.784	81.577	76.510	45.323	65.740	47.507	69.702
-SCOOTERS E MOTOCICLETTE	674	1.578	1.429	478	-	427	1.194
-BICICLETTE	135	217	203	49	-	43	166
-ASSICURAZIONE VEICOLI	4.729	6.817	6.473	2.817	4.516	2.998	5.657
-BENZINA PER VEICOLI	25.375	32.450	31.286	16.458	20.178	16.856	27.898
-TRAM, AUTOBUS, TAXI	660	1.678	1.511	2.245	1.537	2.170	1.666
-TELEFONO	3.082	5.714	5.281	6.382	6.092	6.351	5.532
-GETTONI TELEFONICI	253	324	312	410	677	439	342
RICREAZIONE, SPETTACOLI, ISTRUZIONE E CULTURA	17.426	29.522	27.533	18.921	18.294	18.854	25.494
-GIORNALI E RIVISTE	1.375	3.460	3.117	2.600	3.078	2.651	3.007
-LIBRI	2.789	4.502	4.220	1.926	2.455	1.983	3.695
-TASSE SCOLASTICHE E ALTRE SPESE PER L'ISTRUZIONE	1.257	2.046	1.917	816	1.317	869	1.671
-APPARECCHI RADIO, TV, GIRADISCHI, REGISTRATORI, DISCHI, FONOCASSETTE	2.231	3.314	3.136	2.211	855	2.066	2.884
-MACCHINE FOTOCINEMATOGRAFICHE, PELLICOLE	782	2.076	1.863	544	546	544	1.554
-ARTICOLI SPORTIVI E CAMPEGGIO	175	404	366	118	110	117	307
-PIANTE E FIORI	1.071	2.375	2.161	2.617	1.994	2.550	2.252
-GIOCATTOLI	1.347	3.379	3.045	1.744	1.250	1.691	2.727
-SERVIZI RICREATIVI	1.539	3.663	3.313	2.013	1.391	1.947	2.993
-ABBONAMENTI RADIO, TV	1.059	1.006	1.015	1.697	1.629	1.690	1.173
ALTRI BENI E SERVIZI	35.333	58.995	55.103	43.356	52.398	44.324	52.572
-DENARO DATO AI FIGLI	11.578	11.334	11.374	12.452	6.863	11.854	11.487
-SAPONETTE E ARTICOLI IGIENICI	4.367	7.258	6.782	6.462	6.961	6.515	6.719
-BARBIERE E PARRUCCHIERE	5.245	8.870	8.274	7.430	10.866	7.798	8.162
-BORSE E ARTICOLI IN PELLE	251	686	615	361	249	349	552
-ARGENTERIA, GIOIELLI, BIGIOTTERIA, OROLOGI E SIMILI	1.607	1.845	1.806	1.341	3.009	1.519	1.739
-ARTICOLI DI CANCELLERIA	1.014	1.365	1.308	312	548	337	1.080
-ALBERGHI, PENSIONI, GITE E VIAGGI	8.964	21.359	19.320	10.930	18.595	11.751	17.543
-DI CUI: PASTI E CONSUMAZIONI FUORI CASA	8.471	18.001	16.434	9.852	14.301	10.328	15.000
CONSUMI NON ALIMENTARI	244.770	359.729	340.814	303.815	369.993	310.899	333.791
TOTALE CONSUMI	381.756	512.449	490.943	472.335	532.319	478.757	488.082

Tav. 17 segue — Valore dei consumi delle famiglie distinte secondo la ripartizione territoriale e la condizione socio-economica del capo famiglia (spesa media mensile per componente — lire)

G — ITALIA

GRUPPI E CATEGORIE DI CONSUMO	CONDIZIONI PROFESSIONALI DEL CAPO FAMIGLIA					Totale
	INDIPENDENTI					
	Imprenditori e liberi professionisti	LAVORATORI IN PROPRIO			Totale	
Agricoltura		Industria	Altre attività			
PANE E CEREALI	24.626	23.103	24.240	23.218	23.519	23.699
-PANE	9.758	11.246	10.287	9.973	10.401	10.297
-PASTA	4.965	4.456	4.848	4.474	4.590	4.651
CARNE	53.127	44.751	47.805	49.509	47.738	48.611
-CARNE BOVINA	28.571	18.157	23.893	25.522	23.107	23.992
-POLLAME	7.165	7.550	7.051	6.568	6.976	7.007
-ALTRE CARNI (ESCLUSI I SALUMI)	7.545	11.717	7.580	7.762	8.717	8.527
PESCE	14.132	9.557	10.566	12.057	10.933	11.452
OLII E GRASSI	10.911	10.425	10.222	10.989	10.596	10.647
-OLIO DI OLIVA E DI SEMI	8.777	8.623	8.034	8.901	8.549	8.586
LATTE, FORMAGGI E UOVA	22.907	16.758	21.059	20.243	19.614	20.148
-LATTE	7.619	5.795	7.275	6.854	6.719	6.865
-FORMAGGI	12.743	8.284	11.273	10.797	10.307	10.702
-UOVA	2.545	2.679	2.511	2.592	2.588	2.581
PATATE, FRUTTA E ORTAGGI	27.180	17.980	23.313	23.786	22.145	22.961
-FRUTTA FRESCA E SECCA	14.996	8.620	12.554	12.333	11.453	12.027
ZUCCHERO, CAFFE', THE, CACAO E ALTRI GENERI ALIMENTARI	11.806	9.776	10.382	10.482	10.269	10.518
-ZUCCHERO	1.747	2.095	1.814	1.737	1.854	1.836
-CAFFE', THE E SURROGATI	6.162	5.136	5.279	5.502	5.336	5.470
BEVANDE	17.794	14.015	15.033	14.988	14.753	15.245
-ACQUA MINERALE	3.644	1.480	2.855	2.787	2.474	2.663
-VINO	7.646	8.554	7.050	7.686	7.702	7.693
CONSUMI ALIMENTARI E BEVANDE	182.483	146.365	162.620	165.272	159.567	163.281
TABACCO	10.386	7.216	9.894	10.500	9.462	9.612
VESTIARIO E CALZATURE	83.430	43.219	53.681	57.176	52.467	57.484
-ARTICOLI CONFEZIONATI	38.098	18.351	23.332	24.799	22.671	25.171
-CALZATURE	16.191	9.213	11.358	11.872	11.024	11.861
ABITAZIONE	115.924	54.146	74.615	87.412	74.740	81.415
-AFFITTO E SUBAFFITTO	14.665	2.718	11.535	14.794	10.643	11.295
-VALORE LOCATIVO	69.805	43.640	47.094	50.356	47.578	51.180
-SPESE PER MANUTENZIONE E RIPARAZIONI	4.844	1.910	3.051	4.967	3.563	3.771
COMBUSTIBILI ED ENERGIA						
ELETTRICA	40.176	23.536	30.751	31.091	29.043	30.849
-ENERGIA ELETTRICA	13.052	8.869	9.639	10.453	9.783	10.313
-GAS	11.252	4.056	10.411	10.477	8.810	9.206
-KEROSENE ED ALTRI COMBUSTIBILI	5.755	4.210	4.168	4.036	4.123	4.388
-SPESE PER RISCALDAMENTO CENTRALE	6.352	2.877	4.979	4.871	4.394	4.712

Tav. 17 segue — Valore dei consumi delle famiglie distinte secondo la ripartizione territoriale e la condizione socio-economica del capo famiglia (spesa media mensile per componente — lire)

Segue G — ITALIA

GRUPPI E CATEGORIE DI CONSUMO	CONDIZIONI PROFESSIONALI DEL CAPO FAMIGLIA					Totale
	INDIPENDENTI					
	Imprenditori e liberi professionisti	LAVORATORI IN PROPRIO			Totale	
Agricoltura		Industria	Altre attività			
MOBILI, ARTICOLI DI ARREDAMENTO, APPARECCHI, UTENSILERIA E SERVIZI PER LA CASA	64.418	32.605	51.172	49.500	45.708	48.743
-MOBILI IN LEGNO	11.617	5.058	13.743	11.600	10.617	10.779
-LENZUOLA, COPERTE E ALTRA BIANCHERIA PER LA CASA	3.284	2.886	4.191	2.771	3.260	3.264
-PENTOLE, POSATE E ALTRE STOVIGLIE PER LA CASA	1.552	1.608	2.441	1.556	1.856	1.807
-CUCINE, STUFE, SCALDABAGNI	609	499	550	560	541	552
-FRIGORIFERI	606	120	306	623	391	426
-LAVATRICI	873	714	1.231	614	839	845
-LAVASTOVIGLIE	89	-	166	285	173	160
-DETERSIVI E DETERGENTI	10.323	8.328	9.825	9.670	9.376	9.530
-SERVIZI DOMESTICI	8.892	797	171	2.102	1.142	2.398
-LAVANDERIA E TINTORIA	6.942	2.950	4.580	5.424	4.516	4.910
SERVIZI SANITARI E SPESE PER LA SALUTE	12.976	9.045	8.367	11.041	9.664	10.201
-ONORARI MEDICI E SIMILI	4.348	3.652	3.330	4.034	3.708	3.812
-MEDICINALI	3.639	2.138	2.765	2.805	2.621	2.786
TRASPORTI E COMUNICAZIONI	173.328	79.364	107.118	131.264	110.141	120.381
-SCOOTERS E MOTOCICLETTE	2.615	624	1.589	1.098	1.136	1.376
-BICICLETTE	478	236	316	351	310	337
-ASSICURAZIONE VEICOLI	11.876	8.911	9.851	11.596	10.343	10.591
-BENZINA PER VEICOLI	53.342	33.286	41.643	43.785	40.400	42.498
-TRAM, AUTOBUS, TAXI	2.870	1.417	2.986	2.511	2.384	2.463
-TELEFONO	12.140	5.120	7.784	9.007	7.615	8.348
-GETTONI TELEFONICI	505	268	375	486	394	412
RICREAZIONE, SPETTACOLI, ISTRUZIONE E CULTURA	66.220	24.272	39.650	38.022	35.023	40.079
-GIORNALI E RIVISTE	8.152	2.293	4.747	5.150	4.287	4.913
-LIBRI	10.617	3.464	6.422	4.040	4.663	5.628
-TASSE SCOLASTICHE E ALTRE SPESE PER L'ISTRUZIONE	7.567	1.787	2.338	2.605	2.309	3.161
-APPARECCHI RADIO, TV, GIRADISCHI, REGISTRATORI, DISCHI, FONOCASSETTE	6.085	1.739	3.187	4.462	3.351	3.794
-MACCHINE FOTOCINEMATOGRAFICHE, PELLICOLE	3.488	1.095	2.700	1.949	1.973	2.219
-ARTICOLI SPORTIVI E CAMPEGGIO	865	290	796	463	526	581
-PIANTE E FIORI	6.311	1.670	3.875	3.427	3.122	3.639
-GIOCATTOLE	5.194	1.701	3.775	3.586	3.164	3.493
-SERVIZI RICREATIVI	10.320	3.414	7.341	6.642	6.041	6.734
-ABBONAMENTI RADIO, TV	1.558	1.329	1.284	1.250	1.281	1.326
ALTRI BENI E SERVIZI	124.275	47.480	90.150	96.994	82.086	88.923
-DENARO DATO AI FIGLI	18.065	13.793	18.602	16.697	16.570	16.812
-SAPONETTE E ARTICOLI IGIENICI	11.013	4.905	7.666	8.141	7.157	7.782
-BARBIERE E PARRUCCHIERE	15.037	6.143	9.731	11.083	9.379	10.296
-BORSE E ARTICOLI IN PELLE	1.870	285	865	1.223	867	1.029
-ARGENTERIA, GIOIELLI, BIGIOTTERIA, OROLOGI E SIMILI	4.149	1.843	1.895	2.635	2.192	2.509
-ARTICOLI DI CANCELLERIA	2.116	1.134	1.983	1.720	1.655	1.730
-ALBERGHI, PENSIONI, GITE E VIAGGI	58.756	14.952	37.569	44.127	34.525	38.452
-DI CUI: PASTI E CONSUMAZIONI FUORI CASA	49.727	13.262	30.503	35.037	27.987	31.510
CONSUMI NON ALIMENTARI	691.133	320.883	465.398	513.000	448.334	487.687
TOTALE CONSUMI	873.616	467.248	628.018	678.272	607.901	650.968

Tav. 17 segue — Valore dei consumi delle famiglie distinte secondo la ripartizione territoriale e la condizione socio-economica del capo famiglia (spesa media mensile per componente — lire)

Segue G — ITALIA

GRUPPI E CATEGORIE DI CONSUMO	CONDIZIONI PROFESSIONALI DEL CAPO FAMIGLIA							Totale
	DIPENDENTI							
	DIRIGENTI E IMPIEGATI			OPERAI E ASSIMILATI				
	Agricoltura e industria	Altre attività	Totale	Agricoltura	Industria	Altre attività	Totale	
PANE E CEREALI	24.238	23.571	23.719	23.668	23.496	23.669	23.566	23.632
-PANE	9.791	9.587	9.632	10.811	10.508	10.445	10.516	10.136
-PASTA	4.335	4.768	4.672	5.747	4.556	4.698	4.710	4.694
CARNE	48.761	47.423	47.720	40.789	45.947	47.190	45.865	46.663
-CARNE BOVINA	26.473	24.840	25.202	18.572	22.868	23.428	22.650	23.748
-POLLAME	6.320	6.538	6.490	6.803	6.731	7.164	6.874	6.709
-ALTRE CARNI (ESCLUSI I SALUMI)	5.666	6.647	6.429	8.621	7.432	7.489	7.559	7.073
PESCE	10.199	12.915	12.313	9.319	9.228	10.482	9.632	10.785
OLII E GRASSI	9.314	9.962	9.819	10.533	9.612	10.395	9.943	9.889
-OLIO DI OLIVA E DI SEMI	7.046	8.058	7.834	8.971	7.495	8.265	7.873	7.856
LATTE, FORMAGGI E UOVA	21.811	21.702	21.726	17.762	19.621	20.026	19.578	20.502
-LATTE	7.428	7.202	7.252	6.570	6.820	6.924	6.830	7.011
-FORMAGGI	12.072	11.814	11.871	8.235	10.236	10.410	10.107	10.866
-UOVA	2.311	2.686	2.603	2.957	2.565	2.692	2.641	2.625
PATATE, FRUTTA E ORTAGGI	25.393	25.559	25.522	17.584	21.354	23.164	21.579	23.275
-FRUTTA FRESCA E SECCA	13.561	13.070	13.179	8.777	11.307	11.913	11.266	12.089
ZUCCHERO, CAFFE', THE, CACAO								
E ALTRI GENERI ALIMENTARI	10.839	10.661	10.700	9.734	10.533	10.832	10.553	10.617
-ZUCCHERO	1.584	1.705	1.678	2.062	1.828	1.891	1.869	1.787
-CAFFE', THE E SURROGATI	5.245	5.460	5.412	5.223	5.486	5.735	5.540	5.485
BEVANDE	14.767	13.989	14.163	11.593	13.992	14.529	13.940	14.035
-ACQUA MINERALE	3.061	2.635	2.730	1.367	2.401	2.291	2.271	2.468
-VINO	6.567	6.181	6.267	6.624	7.054	7.158	7.047	6.711
CONSUMI ALIMENTARI E BEVANDE	165.322	165.782	165.682	140.982	153.783	160.287	154.656	159.398
TABACCO	9.281	9.667	9.582	9.217	9.342	10.038	9.550	9.564
VESTITARIO E CALZATURE	72.708	63.572	65.600	38.595	43.635	44.717	43.515	53.014
-ARTICOLI CONFEZIONATI	32.160	29.070	29.756	16.412	19.108	19.115	18.863	23.548
-CALZATURE	12.598	13.054	12.953	9.345	9.301	10.114	9.562	11.021
ABITAZIONE	92.503	99.218	97.728	49.333	62.860	68.730	63.470	78.207
-AFFITTO E SUBAFFITTO	21.349	22.332	22.114	8.599	16.086	19.579	16.501	18.916
-VALORE LOCATIVO	46.875	50.671	49.829	32.798	32.234	33.120	32.565	39.991
-SPESE PER MANUTENZIONE								
E RIPARAZIONI	4.617	7.261	6.674	3.105	5.143	5.185	4.969	5.703
COMBUSTIBILI ED ENERGIA								
ELETTRICA	34.224	29.915	30.870	21.500	25.151	28.675	25.927	28.054
-ENERGIA ELETTRICA	9.224	10.401	10.140	8.725	8.147	8.759	8.393	9.145
-GAS	11.898	9.191	9.791	3.883	8.410	8.662	8.074	8.813
-KEROSENE ED ALTRI COMBUSTIBILI	2.855	3.013	2.978	3.405	3.000	5.273	3.754	3.420
-SPESE PER RISCALDAMENTO CENTRALE	9.397	6.196	6.906	1.148	3.899	4.167	3.731	5.097

Tav. 17 segue – Valore dei consumi delle famiglie distinte secondo la ripartizione territoriale e la condizione socio-economica del capo famiglia (spesa media mensile per componente – lire)

Segue G – ITALIA

GRUPPI E CATEGORIE DI CONSUMO	CONDIZIONI PROFESSIONALI DEL CAPO FAMIGLIA							Totale
	DIPENDENTI							
	DIRIGENTI E IMPIEGATI			OPERAI E ASSIMILATI				
	Agricoltura e industria	Altre attività	Totale	Agricoltura	Industria	Altre attività	Totale	
MOBILI, ARTICOLI DI ARREDAMENTO, APPARECCHI, UTENSILERIA E SERVIZI PER LA CASA	60.527	52.895	54.589	30.644	42.223	39.967	40.449	46.531
- MOBILI IN LEGNO	19.257	12.448	13.959	3.976	10.354	6.651	8.601	10.906
- LENZUOLA, COPERTE E ALTRA BIANCHERIA PER LA CASA	2.107	2.292	2.251	3.084	2.420	2.560	2.525	2.407
- PENTOLE, POSATE E ALTRE STOVIGLIE PER LA CASA	2.175	2.095	2.113	1.613	1.903	2.364	2.022	2.061
- CUCINE, STUFE, SCALDABAGNI	312	464	431	345	471	314	410	419
- FRIGORIFERI	218	579	498	506	493	393	462	478
- LAVATRICI	1.176	766	857	673	585	667	619	721
- LAVASTOVIGLIE	12	273	215	-	20	22	19	103
- DETERSIVI E DETERGENTI	9.895	9.375	9.491	8.813	8.878	9.229	8.983	9.201
- SERVIZI DOMESTICI	1.798	2.042	1.988	-	289	85	198	968
- LAVANDERIA E TINTORIA	5.426	5.856	5.760	2.383	3.420	3.934	3.487	4.465
SERVIZI SANITARI E SPESE PER LA SALUTE	16.568	11.223	12.409	5.310	11.318	9.590	10.222	11.163
- ONORARI MEDICI E SIMILI	7.636	4.587	5.263	2.066	4.531	3.492	3.977	4.531
- MEDICINALI	4.004	2.892	3.139	1.573	2.570	2.878	2.576	2.818
TRASPORTI E COMUNICAZIONI	135.777	111.697	117.039	58.174	90.775	90.623	87.736	100.341
- SCOOTERS E MOTOCICLETTE	2.365	1.091	1.374	1.413	674	2.467	1.307	1.336
- BICICLETTE	375	288	307	80	231	177	200	246
- ASSICURAZIONE VEICOLI	14.773	10.031	11.083	4.577	7.794	6.875	7.209	8.876
- BENZINA PER VEICOLI	45.406	40.103	41.279	28.305	35.860	36.383	35.332	37.890
- TRAM, AUTOBUS, TAXI	3.956	3.584	3.667	784	2.594	3.097	2.587	3.051
- TELEFONO	8.469	9.045	8.917	3.232	4.983	6.194	5.204	6.801
- GETTONI TELEFONICI	467	435	442	295	340	597	417	428
RICREAZIONE, SPETTACOLI, ISTRUZIONE E CULTURA	59.748	48.903	51.309	19.326	30.662	35.661	31.197	39.850
- GIORNALI E RIVISTE	7.806	6.455	6.755	2.011	3.824	4.315	3.813	5.078
- LIBRI	8.090	7.384	7.541	2.366	3.351	5.468	3.928	5.482
- TASSE SCOLASTICHE E ALTRE SPESE PER L'ISTRUZIONE	5.435	3.692	4.078	1.371	1.858	2.339	1.965	2.874
- APPARECCHI RADIO, TV, GIRADISCHI, REGISTRATORI, DISCHI, FONOCASSETTE	7.498	5.001	5.555	1.914	3.476	4.326	3.601	4.442
- MACCHINE FOTOCINEMATOGRAFICHE, PELLICOLE	3.764	3.083	3.234	1.092	2.083	2.163	2.017	2.541
- ARTICOLI SPORTIVI E CAMPEGGIO	897	673	723	118	372	410	361	516
- PIANTE E FIORI	4.711	3.720	3.940	1.544	2.866	2.860	2.742	3.258
- GIOCATTOLI	4.370	4.168	4.213	1.441	2.923	3.139	2.855	3.439
- SERVIZI RICREATIVI	10.521	8.481	8.934	2.809	5.347	5.484	5.157	6.782
- ABBONAMENTI RADIO, TV	1.374	1.445	1.429	968	1.400	1.548	1.407	1.417
ALTRI BENI E SERVIZI	117.343	97.396	101.821	46.040	67.609	70.788	66.633	81.768
- DENARO DATO AI FIGLI	15.755	15.119	15.260	12.848	12.573	14.912	13.336	14.163
- SAPONETTE E ARTICOLI IGIENICI	9.451	9.318	9.348	4.704	6.942	7.422	6.888	7.946
- BARBIERE E PARRUCCHIERE	12.446	11.781	11.929	6.392	8.859	9.991	8.990	10.254
- BORSE E ARTICOLI IN PELLE	1.856	1.238	1.375	245	546	665	556	908
- ARGENTERIA, GIOIELLI, BIGIOTTERIA, OROLOGI E SIMILI	3.481	2.131	2.431	1.039	1.705	1.263	1.505	1.903
- ARTICOLI DI CANCELLERIA	2.857	1.880	2.096	805	1.506	1.495	1.438	1.721
- ALBERGHI, PENSIONI, GITE E VIAGGI	62.602	46.333	49.942	16.201	28.827	29.177	27.779	37.313
- DI CUI: PASTI E CONSUMAZIONI FUORI CASA	46.129	36.269	38.456	15.081	24.430	25.390	23.875	30.148
CONSUMI NON ALIMENTARI	598.679	524.486	540.947	278.139	383.575	398.789	378.699	448.492
TOTALE CONSUMI	764.001	690.268	706.629	419.121	537.358	559.076	533.355	607.890

Tav. 17 segue — Valore dei consumi delle famiglie distinte secondo la ripartizione territoriale e la condizione socio-economica del capo famiglia (spesa media mensile per componente — lire)

Segue G — ITALIA

GRUPPI E CATEGORIE DI CONSUMO	CONDIZIONI PROFESSIONALI DEL CAPO FAMIGLIA			CONDIZIONI NON PROFESSIONALI SECONDO IL MEZZO DI SOSTENTAMENTO DEL CAPO FAMIGLIA			Totale
	TOTALE			Pensione	Altro mezzo	Totale	
	Agricoltura	Rami extra agricoli	Complesso rami di attività				
PANE E CEREALI	23.407	23.681	23.652	26.942	25.322	26.788	24.500
-PANE	11.017	10.083	10.184	11.773	10.849	11.686	10.590
-PASTA	4.978	4.645	4.681	5.330	5.126	5.310	4.851
CARNE	43.344	47.718	47.247	52.051	50.034	51.861	48.495
-CARNE BOVINA	18.432	24.472	23.821	26.777	24.211	26.534	24.555
-POLLAME	7.253	6.743	6.798	8.290	7.511	8.216	7.182
-ALTRE CARNI (ESCLUSI I SALUMI)	10.390	7.161	7.509	7.128	8.518	7.260	7.441
PESCE	9.376	11.179	10.985	10.963	12.338	11.093	11.014
OLII E GRASSI	10.757	10.040	10.117	13.488	12.244	13.370	10.997
-OLIO DI OLIVA E DI SEMI	9.028	7.960	8.075	10.534	9.894	10.473	8.724
LATTE, FORMAGGI E UOVA	17.286	20.772	20.396	24.587	22.431	24.384	21.476
-LATTE	6.186	7.062	6.967	8.173	7.817	8.139	7.285
-FORMAGGI	8.339	11.116	10.817	13.170	11.554	13.018	11.413
-UOVA	2.761	2.594	2.612	3.244	3.060	3.227	2.778
PATATE, FRUTTA E ORTAGGI	17.989	23.808	23.180	27.202	26.234	27.110	24.244
-FRUTTA FRESCA E SECCA	8.752	12.471	12.070	14.050	13.652	14.012	12.596
ZUCCHERO, CAFFE', THE, CACAO							
E ALTRI GENERI ALIMENTARI	9.761	10.687	10.588	14.084	12.288	13.914	11.488
-ZUCCHERO	2.074	1.769	1.802	2.470	2.259	2.450	1.977
-CAFFE', THE E SURROGATI	5.148	5.521	5.481	7.574	6.607	7.483	6.023
BEVANDE	13.150	14.549	14.399	16.785	15.591	16.672	15.013
-ACQUA MINERALE	1.470	2.654	2.527	3.334	3.382	3.338	2.746
-VINO	7.760	6.915	7.006	9.022	8.084	8.933	7.527
CONSUMI ALIMENTARI E BEVANDE	145.070	162.434	160.564	186.102	176.482	185.192	167.227
TABACCO	8.007	9.768	9.578	7.470	9.353	7.648	9.056
VESTIARIO E CALZATURE	42.919	55.735	54.355	46.447	54.873	47.243	52.430
-ARTICOLI CONFEZIONATI	17.714	24.798	24.035	18.132	21.314	18.433	22.519
-CALZATURE	9.234	11.519	11.273	10.125	11.395	10.245	10.995
ABITAZIONE	53.214	82.304	79.169	100.143	110.162	101.091	85.102
-AFFITTO E SUBAFFITTO	5.326	17.997	16.631	15.062	17.260	15.270	16.263
-VALORE LOCATIVO	39.848	43.767	43.345	58.889	61.950	59.179	47.630
-SPESE PER MANUTENZIONE E RIPARAZIONI	2.466	5.445	5.124	8.259	10.936	8.512	6.041
COMBUSTIBILI ED ENERGIA							
ELETTRICA	22.869	29.619	28.891	39.688	36.890	39.424	31.741
-ENERGIA ELETTRICA	8.883	9.569	9.495	11.178	12.036	11.259	9.972
-GAS	4.082	9.516	8.930	12.436	10.882	12.289	9.839
-KEROSENE ED ALTRI COMBUSTIBILI	3.990	3.676	3.710	5.506	3.700	5.336	4.150
-SPESE PER RISCALDAMENTO CENTRALE	2.167	5.322	4.982	7.335	7.755	7.375	5.629

Tav. 17 segue — Valore dei consumi delle famiglie distinte secondo la ripartizione territoriale e la condizione socio-economica del capo famiglia (spesa media mensile per componente — lire)

Segue G — ITALIA

GRUPPI E CATEGORIE DI CONSUMO	CONDIZIONI PROFESSIONALI DEL CAPO FAMIGLIA			CONDIZIONI NON PROFESSIONALI SECONDO IL MEZZO DI SOSTENTAMENTO DEL CAPO FAMIGLIA			Totale
	TOTALE			Pensione	Altro mezzo	Totale	
	Agricoltura	Rami extra agricoli	Complesso rami di attività				
MOBILI, ARTICOLI DI ARREDAMENTO, APPARECCHI, UTENSILERIA E SERVIZI PER LA CASA	32.525	48.966	47.193	45.339	52.697	46.034	46.880
- MOBILI IN LEGNO	5.229	11.549	10.868	4.623	4.099	4.573	9.164
- LENZUOLA, COPERTE E ALTRA BIANCHERIA PER LA CASA	2.872	2.639	2.664	3.262	2.908	3.229	2.817
- PENTOLE, POSATE E ALTRE STOVIGLIE PER LA CASA	1.545	2.038	1.985	1.850	1.912	1.856	1.950
- CUCINE, STUFE, SCALDABAGNI	421	463	459	783	246	732	533
- FRIGORIFERI	277	485	462	874	615	850	567
- LAVATRICI	698	766	758	818	1.230	857	785
- LAVASTOVIGLIE	-	135	120	61	117	66	105
- DETERSIVI E DETERGENTI	8.628	9.381	9.300	11.114	11.127	11.115	9.791
- SERVIZI DOMESTICI	486	1.506	1.396	1.005	6.220	1.498	1.424
- LAVANDERIA E TINTORIA	2.734	4.823	4.598	5.086	5.967	5.169	4.753
SERVIZI SANITARI E SPESE PER LA SALUTE	8.488	11.163	10.874	15.806	15.120	15.740	12.191
- ONORARI MEDICI E SIMILI	3.891	4.367	4.315	5.234	6.437	5.347	4.595
- MEDICINALI	1.959	2.911	2.808	5.238	4.436	5.162	3.445
TRASPORTI E COMUNICAZIONI	74.348	110.214	106.348	70.708	91.575	72.680	97.235
- SCOOTERS E MOTOCICLETTE	955	1.395	1.348	682	447	660	1.162
- BICICLETTE	206	282	273	147	121	144	238
- ASSICURAZIONE VEICOLI	7.691	9.595	9.390	6.209	5.991	6.188	8.523
- BENZINA PER VEICOLI	32.336	40.109	39.271	24.768	31.002	25.357	35.505
- TRAM, AUTOBUS, TAXI	1.193	3.078	2.875	3.820	3.085	3.751	3.112
- TELEFONO	4.612	7.585	7.265	8.195	9.030	8.274	7.538
- GETTONI TELEFONICI	287	440	423	491	745	515	448
RICREAZIONE, SPETTACOLI, ISTRUZIONE E CULTURA	24.099	41.830	39.919	30.851	37.676	31.498	37.640
- GIORNALI E RIVISTE	2.330	5.355	5.029	5.345	5.505	5.361	5.119
- LIBRI	3.078	5.822	5.526	2.941	4.730	3.110	4.872
- TASSE SCOLASTICHE E ALTRE SPESE PER L'ISTRUZIONE	1.812	3.099	2.960	1.112	2.898	1.281	2.506
- APPARECCHI RADIO, TV, GIRADISCHI, REGISTRATORI, DISCHI, FONOCASSETTE	2.697	4.435	4.248	2.691	3.325	2.751	3.842
- MACCHINE FOTOCINEMATOGRAFICHE, PELLICOLE	1.114	2.605	2.444	1.533	4.276	1.792	2.268
- ARTICOLI SPORTIVI E CAMPEGGIO	251	570	536	367	162	348	485
- PIANTE E FIORI	1.746	3.568	3.372	4.265	3.221	4.167	3.587
- GIOCATTOLE	1.664	3.672	3.455	2.203	1.861	2.171	3.108
- SERVIZI RICREATIVI	3.414	7.173	6.768	4.700	5.668	4.791	6.233
- ABBONAMENTI RADIO, TV	1.204	1.412	1.389	2.138	1.999	2.125	1.588
ALTRI BENI E SERVIZI	49.198	88.108	83.913	72.839	82.055	73.710	81.152
- DENARO DATO AI FIGLI	13.307	15.156	14.957	16.758	12.913	16.394	15.346
- SAPONETTE E ARTICOLI IGIENICI	5.025	8.244	7.897	7.771	9.718	7.955	7.913
- BARBIERE E PARRUCCHIERE	6.307	10.745	10.266	11.129	12.593	11.267	10.537
- BORSE E ARTICOLI IN PELLE	295	1.023	945	582	729	596	850
- ARGENTERIA, GIOIELLI, BIGOTTERIA, OROLOGI E SIMILI	1.570	2.147	2.085	1.513	1.319	1.495	1.925
- ARTICOLI DI CANCELLERIA	1.077	1.802	1.724	558	717	573	1.413
- ALBERGHI, PENSIONI, GITE E VIAGGI	17.273	40.117	37.654	28.235	36.588	29.025	35.319
- DI CUI: PASTI E CONSUMAZIONI FUORI CASA	15.610	32.362	30.556	23.056	30.236	23.735	28.710
CONSUMI NON ALIMENTARI	315.667	477.707	460.240	429.291	490.401	435.068	453.427
TOTALE CONSUMI	460.737	640.141	620.804	615.393	666.883	620.260	620.654

Tav. 18 — Valore dei consumi delle famiglie distinte secondo la ripartizione territoriale, l'ampiezza e il tipo (spesa media mensile per componente — lire)

A — NORD CENTRO

GRUPPI E CATEGORIE DI CONSUMO	1 COMPONENTE			2 COMPONENTI			3 COMPONENTI			
	In età inferiore a 65 anni	In età di 65 anni e più	Totale	Con capo famiglia in età inferiore a 65 anni	Con capo famiglia in età di 65 anni e più	Totale	Due adulti e un bambino	Due adulti e un ragazzo	Tre adulti	Totale
	PANE E CEREALI	35.914	33.874	34.917	28.704	27.858	28.364	22.721	25.473	26.088
-PANE	14.564	13.679	14.131	12.354	12.164	12.278	9.076	10.806	11.639	10.896
-PASTA	6.375	5.533	5.964	5.120	4.772	4.980	3.724	4.243	4.719	4.409
CARNE	71.100	60.616	65.976	60.061	55.313	58.148	46.103	53.430	55.333	52.911
-CARNE BOVINA	34.880	31.744	33.347	31.480	28.118	30.126	23.554	28.164	28.050	27.084
-POLLAME	9.820	9.519	9.673	8.616	9.229	8.863	6.317	7.439	8.102	7.584
-ALTRE CARNI (ESCLUSI I SALUMI)	8.815	5.223	7.060	7.462	6.605	7.116	5.891	6.629	7.887	7.179
PESCE	13.596	9.814	11.748	11.344	10.117	10.850	8.973	9.193	9.680	9.408
OLII E GRASSI	18.255	20.476	19.341	14.013	14.331	14.141	8.805	10.237	11.397	10.574
-OLIO DI OLIVA E DI SEMI	13.662	15.452	14.537	10.589	10.557	10.576	6.436	7.544	8.441	7.807
LATTE, FORMAGGI E UOVA	34.709	32.754	33.754	27.369	26.665	27.086	21.450	22.658	23.685	22.984
-LATTE	11.445	11.903	11.669	8.474	8.820	8.614	7.988	7.433	7.446	7.570
-FORMAGGI	18.857	16.827	17.865	15.718	14.576	15.258	11.358	12.796	13.486	12.868
-UOVA	4.407	4.024	4.220	3.177	3.269	3.214	2.104	2.429	2.753	2.546
PATATE, FRUTTA E ORTAGGI	39.983	35.513	37.798	31.729	29.911	30.998	23.429	25.937	27.918	26.502
-FRUTTA FRESCA E SECCA	20.952	18.984	19.990	16.243	15.611	15.989	12.802	13.877	14.764	14.131
ZUCCHERO, CAFFÈ, THE, CACAO										
E ALTRI GENERI ALIMENTARI	20.546	20.517	20.533	14.879	15.382	15.082	10.427	11.501	12.259	11.684
-ZUCCHERO	3.298	3.471	3.383	2.298	2.668	2.447	1.508	1.805	1.961	1.830
-CAFFÈ, THE E SURROGATI	11.491	10.702	11.106	7.812	7.920	7.856	5.166	5.564	6.540	6.018
BEVANDE	25.014	18.827	21.990	21.818	19.347	20.823	16.850	16.808	18.997	17.987
-ACQUA MINERALE	5.857	5.325	5.597	4.053	3.929	4.003	3.347	3.869	3.466	3.515
-VINO	10.938	9.785	10.374	11.395	11.092	11.273	7.454	7.614	10.036	8.924
CONSUMI ALIMENTARI E BEVANDE	259.117	232.391	246.057	209.917	198.924	205.492	158.758	175.237	185.357	177.296
TABACCO	18.300	4.697	11.651	13.008	6.237	10.281	10.389	9.538	9.843	9.862
VESTIARIO E CALZATURE	102.587	49.344	76.564	77.925	44.318	64.392	61.577	67.282	60.894	62.189
-ARTICOLI CONFEZIONATI	42.267	16.538	29.692	30.486	15.707	24.535	28.418	32.374	26.936	28.305
-CALZATURE	21.056	12.512	16.880	13.999	8.921	11.954	11.438	13.332	11.700	11.959
ABITAZIONE	212.922	175.093	194.432	129.233	115.432	123.676	89.236	95.932	93.066	92.756
-AFFITTO E SUBAFFITTO	57.344	32.425	45.164	27.154	15.622	22.510	24.524	19.757	13.461	17.243
-VALORE LOCATIVO	101.954	103.576	102.747	67.630	65.904	66.935	43.517	50.573	53.473	50.631
-SPESE PER MANUTENZIONE E RIPARAZIONI	15.352	5.884	10.724	8.719	12.759	10.346	5.735	6.562	6.438	6.286
COMBUSTIBILI ED ENERGIA ELETTRICA	74.556	77.627	76.058	51.735	47.650	50.090	34.991	35.961	40.431	38.228
-ENERGIA ELETTRICA	19.876	16.694	18.321	12.457	11.002	11.871	9.340	9.056	9.771	9.531
-GAS	25.373	24.485	24.939	17.277	15.088	16.396	12.976	12.413	13.103	12.909
-KEROSENE ED ALTRI COMBUSTIBILI	8.865	14.354	11.548	8.310	7.545	8.002	4.729	4.367	6.977	5.896
-SPESE PER RISCALDAMENTO CENTRALE	17.933	17.353	17.650	11.157	11.151	11.154	6.789	8.939	7.872	7.857

Tav. 18 segue — Valore dei consumi delle famiglie distinte secondo la ripartizione territoriale, l'ampiezza e il tipo (spesa media mensile per componente — lire)

segue A — NORD CENTRO

GRUPPI E CATEGORIE DI CONSUMO	1 COMPONENTE			2 COMPONENTI			3 COMPONENTI			Totale
	In età inferiore a 65 anni	In età di 65 anni e più	Totale	Con capo famiglia in età inferiore a 65 anni	Con capo famiglia in età di 65 anni e più	Totale	Due adulti e un bambino	Due adulti e un ragazzo	Tre adulti	
MOBILI, ARTICOLI DI ARREDAMENTO, APPARECCHI, UTENSILERIA E SERVIZI PER LA CASA	97.380	54.539	76.441	70.982	49.054	62.154	56.158	53.269	53.154	53.538
- MOBILI IN LEGNO	10.542	1.624	6.183	15.187	3.602	10.522	16.306	10.851	11.272	12.174
- LENZUOLA, COPERTE E ALTRA BIANCHERIA PER LA CASA	4.367	3.501	3.944	3.447	3.353	3.409	2.141	1.710	3.237	2.658
- PENTOLE, POSATE E ALTRE STOVIGLIE PER LA CASA	3.629	1.775	2.723	3.002	1.455	2.379	1.555	2.723	1.714	1.883
- CUCINE, STUFE, SCALDABAGNI	1.466	276	884	468	769	589	277	457	619	507
- FRIGORIFERI	1.072	1.503	1.283	793	559	699	880	270	533	548
- LAVATRICI	827	1.050	936	1.258	1.292	1.272	1.566	651	1.223	1.166
- LAVASTOVIGLIE	212	65	140	209	72	154	223	67	136	139
- DETERSIVI E DETERGENTI	14.270	13.779	14.030	12.851	11.884	12.462	10.036	9.786	10.187	10.046
- SERVIZI DOMESTICI	3.330	4.495	3.900	1.833	1.948	1.880	2.005	1.015	894	1.149
- LAVANDERIA E TINTORIA	17.519	7.923	12.829	8.131	6.193	7.351	5.235	5.896	5.454	5.498
SERVIZI SANITARI E SPESE PER LA SALUTE	19.013	30.933	24.840	18.384	23.347	20.383	10.645	15.935	13.921	13.657
- ONORARI MEDICI E SIMILI	6.780	8.271	7.509	7.312	9.209	8.076	3.909	5.570	5.256	5.885
- MEDICINALI	7.077	10.245	8.626	5.656	7.106	6.240	3.603	3.483	4.481	4.064
TRASPORTI E COMUNICAZIONI	151.472	37.216	95.626	144.324	62.272	111.282	138.481	131.026	129.187	130.793
- SCOOTERS E MOTOCICLETTE	766	-	392	1.010	20	612	412	393	1.718	1.147
- BICICLETTE	586	25	312	392	237	330	351	381	157	244
- ASSICURAZIONE VEICOLI	13.299	1.216	7.393	14.133	6.025	10.868	11.569	13.885	11.636	12.020
- BENZINA PER VEICOLI	61.702	9.863	36.364	53.632	23.009	41.300	50.124	49.061	44.053	46.211
- TRAM, AUTOBUS, TAXI	6.740	5.830	6.295	4.633	3.795	4.295	2.025	3.165	4.158	3.477
- TELEFONO	18.474	12.821	15.711	11.286	9.380	10.518	7.645	8.486	9.186	8.706
- GETTONI TELEFONICI	1.263	782	1.028	772	429	634	555	533	502	517
RICREAZIONE, SPETTACOLI, ISTRUZIONE E CULTURA	77.461	35.683	57.041	51.947	29.413	42.872	48.973	55.308	45.683	48.342
- GIORNALI E RIVISTE	13.554	7.694	10.690	9.120	6.657	8.128	6.524	7.157	6.699	6.734
- LIBRI	8.120	3.227	5.729	4.570	1.986	3.530	2.652	7.647	5.628	5.393
- TASSE SCOLASTICHE E ALTRE SPESE PER L'ISTRUZIONE	1.130	-	578	1.130	278	787	2.878	3.836	2.905	3.113
- APPARECCHI RADIO, TV, GIRADISCHI, REGISTRATORI, DISCHI, FONOCASSETTE	6.937	3.349	5.183	5.777	2.723	4.547	6.946	4.431	4.236	4.847
- MACCHINE FOTOCINEMATOGRAFICHE, PELLICOLE	5.696	1.245	3.520	3.866	965	2.698	4.153	2.950	3.464	3.481
- ARTICOLI SPORTIVI E CAMPEGGIO	1.041	4	534	626	324	504	729	531	662	643
- PIANTE E FIORI	9.550	7.550	8.572	6.308	4.921	5.749	4.001	6.006	4.317	4.584
- GIOCATTOLI	4.078	4.064	4.071	3.526	2.694	3.191	9.489	6.509	1.758	4.504
- SERVIZI RICREATIVI	18.264	1.682	10.159	9.281	2.632	6.603	5.945	9.794	9.529	8.771
- ABBONAMENTI RADIO, TV	3.464	3.357	3.412	2.521	2.427	2.483	1.685	1.851	1.999	1.905
ALTRI BENI E SERVIZI	191.832	104.978	149.381	128.607	67.361	103.945	97.593	102.650	107.566	103.931
- DENARO DATO AI FIGLI	8.358	20.141	14.118	8.081	9.845	8.792	987	6.360	26.377	16.577
- SAPONETTE E ARTICOLI IGIENICI	18.511	10.167	14.433	11.155	7.806	9.806	11.350	8.268	9.386	9.560
- BARBIERE E PARRUCCHIERE	26.875	15.640	21.383	17.681	12.484	15.588	11.211	13.447	12.514	12.391
- BORSE E ARTICOLI IN PELLE	2.643	608	1.648	1.524	571	1.141	885	1.518	906	1.044
- ARGENTERIA, GIOIELLI, BIGIOTTERIA OROLOGI E SIMILI	2.716	857	1.807	4.463	1.227	3.160	2.114	2.644	2.220	2.272
- ARTICOLI DI CANCELLERIA	969	328	656	860	431	687	819	3.524	1.164	1.593
- ALBERGHI, PENSIONI, GITE E VIAGGI	119.252	49.043	84.936	72.356	28.559	54.720	57.625	54.650	44.684	49.351
- DI CUI: PASTI E CONSUMAZIONI FUORI CASA	104.100	42.506	73.994	53.486	23.677	41.482	45.628	44.986	35.816	39.723
CONSUMI NON ALIMENTARI	945.523	570.110	762.034	686.145	445.084	589.075	548.043	566.901	553.745	553.296
TOTALE CONSUMI	1.204.640	802.501	1.008.091	896.062	644.008	794.567	706.801	742.138	739.102	730.592

Tav. 18 segue — Valore dei consumi delle famiglie distinte secondo la ripartizione territoriale, l'ampiezza e il tipo (spesa media mensile per componente — lire)

Segue A — NORD-CENTRO

GRUPPI E CATEGORIE DI CONSUMO	4 COMPONENTI					5 COMPONENTI			6 e più componenti	Totale
	Due adulti e due bambini	Due adulti, un bambino e un ragazzo	Due adulti e due ragazzi	Quattro adulti	Totale	Due adulti e tre ragazzi	Cinque adulti	Totale		
PANE E CEREALI	20.411	21.170	21.795	23.897	22.947	18.326	23.755	22.185	20.074	25.142
-PANE	8.348	8.752	9.355	11.020	10.295	8.678	11.221	10.369	9.898	11.081
-PASTA	3.371	3.481	3.862	4.098	3.939	3.044	4.234	3.810	3.597	4.363
CARNE	41.707	42.201	44.088	51.768	48.275	35.326	48.132	45.143	41.072	51.746
-CARNE BOVINA	21.774	21.455	21.876	25.940	24.306	16.572	23.858	22.118	18.576	26.121
-POLLAME	4.494	6.122	6.528	7.500	6.805	5.818	6.995	6.691	5.979	7.527
-ALTRE CARNI (ESCLUSI I SALUMI)	6.235	5.748	5.527	7.480	6.839	4.896	7.812	7.444	8.769	7.193
PESCE	7.114	7.940	8.952	9.518	8.763	6.794	8.472	7.681	7.201	9.301
OLII E GRASSI	7.826	9.694	8.551	9.720	9.317	6.722	9.187	8.312	7.965	11.062
-OLIO DI OLIVA E DI SEMI	5.824	7.654	6.318	7.222	6.999	4.778	6.677	6.039	5.803	8.231
LATTE, FORMAGGI E UOVA	19.789	18.791	19.810	21.088	20.364	17.888	18.807	18.583	16.204	22.780
-LATTE	7.749	7.083	6.875	6.770	6.940	5.937	6.364	6.563	5.992	7.654
-FORMAGGI	10.074	9.761	10.734	11.799	11.110	9.957	10.039	9.742	8.121	12.465
-UOVA	1.966	1.947	2.201	2.519	2.314	1.994	2.404	2.278	2.091	2.661
PATATE, FRUTTA E ORTAGGI	19.559	20.533	22.370	24.802	23.121	16.258	22.903	21.057	18.677	25.988
-FRUTTA FRESCA E SECCA	10.689	11.392	11.593	13.111	12.270	9.493	12.029	11.384	9.515	13.718
ZUCCHERO, CAFFE', THE, CACAO										
E ALTRI GENERI ALIMENTARI	8.626	9.293	9.968	10.522	10.087	8.491	10.222	9.566	8.186	12.003
-ZUCCHERO	1.232	1.509	1.476	1.705	1.593	1.470	1.851	1.751	1.634	1.965
-CAFFE', THE E SURROGATI	4.017	4.310	4.472	5.338	4.919	4.088	4.926	4.564	3.746	6.081
BEVANDE	15.476	12.951	12.431	15.973	14.521	8.668	14.075	12.216	10.869	16.606
-ACQUA MINERALE	2.823	2.658	2.448	3.088	2.919	1.485	2.733	2.304	2.020	3.338
-VINO	7.439	6.363	5.724	8.038	7.127	3.739	7.320	6.212	5.587	8.378
CONSUMI ALIMENTARI E BEVANDE	140.508	142.573	147.965	167.288	157.395	118.473	155.553	144.743	130.248	174.628
TABACCO	7.492	7.808	7.853	9.392	8.375	4.991	8.747	7.171	6.393	9.077
VESTITARIO E CALZATURE	47.591	47.159	50.171	57.527	54.659	36.330	49.998	45.653	40.702	58.020
-ARTICOLI CONFEZIONATI	21.926	21.881	22.977	26.121	24.736	16.246	21.657	19.425	17.196	24.860
-CALZATURE	8.528	10.643	11.157	11.079	10.770	8.725	10.265	9.883	9.239	11.543
ABITAZIONE	68.057	71.735	73.641	79.419	75.828	67.605	65.500	60.816	43.856	93.894
-AFFITTO E SUBAFFITTO	16.420	15.270	15.955	10.560	13.230	10.620	9.566	9.435	6.220	17.432
-VALORE LOCATIVO	33.598	36.382	40.881	44.593	41.430	42.203	36.111	36.117	28.182	51.533
-SPESE PER MANUTENZIONE E RIPARAZIONI	3.550	7.514	2.911	8.571	6.520	1.916	5.280	4.095	2.338	6.908
COMBUSTIBILI ED ENERGIA										
ELETTRICA	26.538	29.509	26.317	33.340	31.069	24.604	28.672	27.330	21.699	38.684
-ENERGIA ELETTRICA	7.769	7.675	8.452	9.076	8.534	5.429	8.318	7.898	6.335	9.911
-GAS	9.479	11.226	9.570	11.316	10.660	6.601	11.528	9.374	7.486	12.991
-KEROSENE ED ALTRI COMBUSTIBILI	3.094	4.339	2.296	3.900	3.873	1.282	2.582	3.095	3.532	5.606
-SPESE PER RISCALDAMENTO CENTRALE	5.561	5.701	4.531	7.071	6.454	10.147	5.027	5.007	3.241	8.126

Tav. 18 segue — Valore dei consumi delle famiglie distinte secondo la ripartizione territoriale, l'ampiezza e il tipo (spesa media mensile per componente — lire)

Segue A — NORD-CENTRO

GRUPPI E CATEGORIE DI CONSUMO	4 COMPONENTI					5 COMPONENTI			6 e più componenti	Totale
	Due adulti e due bambini	Due adulti, un bambino e un ragazzo	Due adulti e due ragazzi	Quattro adulti	Totale	Due adulti e tre ragazzi	Cinque adulti	Totale		
MOBILI, ARTICOLI DI ARREDAMENTO, APPARECCHI, UTENSILERIA E SERVIZI PER LA CASA	42.596	52.185	52.135	43.474	45.482	34.104	46.512	39.399	39.474	51.794
- MOBILI IN LEGNO	10.054	19.254	13.951	8.958	11.300	1.689	11.333	10.924	13.907	11.127
- LENZUOLA, COPERTE E ALTRA BIANCHERIA PER LA CASA	2.121	1.765	5.322	3.122	3.176	2.873	3.659	2.551	2.147	3.001
- PENTOLE, POSATE E ALTRE STOVIGLIE PER LA CASA	985	1.359	3.146	1.544	1.614	1.493	1.550	2.006	1.523	1.946
- CUCINE, STUFE, SCALDABAGNI	-	308	828	570	611	448	328	308	771	575
- FRIGORIFERI	631	302	314	395	389	-	781	439	639	576
- LAVATRICI	687	225	759	782	675	1.254	486	470	434	890
- LAVASTOVIGLIE	189	-	305	37	84	-	50	20	182	114
- DETERSIVI E DETERGENTI	7.643	9.161	7.326	8.937	8.400	5.544	7.621	7.168	6.424	9.709
- SERVIZI DOMESTICI	4.432	1.973	1.771	795	1.323	1.376	1.493	935	274	1.457
- LAVANDERIA E TINTORIA	3.296	4.009	3.930	4.948	4.384	2.792	3.989	3.371	3.087	5.638
SERVIZI SANITARI E SPESE PER LA SALUTE	12.103	12.679	9.784	16.587	13.590	26.772	16.564	11.847	11.156	15.321
- ONORARI MEDICI E SIMILI	5.948	4.072	3.727	5.145	4.682	2.562	8.980	5.295	4.115	5.857
- MEDICINALI	4.594	2.853	2.412	3.271	3.063	2.689	3.511	2.819	3.417	4.311
TRASPORTI E COMUNICAZIONI	132.328	91.367	93.593	138.552	119.137	69.467	102.126	90.833	79.799	112.986
- SCOOTERS E MOTOCICLETTE	1.896	496	1	1.886	1.320	-	1.985	1.462	2.068	1.143
- BICICLETTE	107	361	357	157	256	1.167	46	366	202	280
- ASSICURAZIONE VEICOLI	11.963	10.396	11.047	10.336	10.361	8.936	7.431	8.907	5.476	10.163
- BENZINA PER VEICOLI	41.105	33.319	34.350	43.921	39.146	26.820	37.048	33.334	30.048	39.857
- TRAM, AUTOBUS, TAXI	1.368	2.053	3.148	5.052	3.891	1.598	3.741	3.396	3.282	3.939
- TELEFONO	6.135	6.653	6.908	8.221	7.465	4.295	7.181	6.305	5.413	8.686
- GETTONI TELEFONICI	195	341	547	345	365	466	472	433	329	508
RICREAZIONE, SPETTACOLI, ISTRUZIONE E CULTURA	44.489	40.764	47.266	45.528	45.600	43.623	37.665	35.998	31.380	44.585
- GIORNALI E RIVISTE	5.412	4.474	5.085	5.545	5.217	2.749	4.719	4.352	3.420	6.326
- LIBRI	8.947	3.091	6.361	5.966	7.147	3.283	6.150	5.508	4.267	5.546
- TASSE SCOLASTICHE E ALTRE SPESE PER L'ISTRUZIONE	4.052	4.131	5.042	4.796	4.473	2.471	3.689	3.481	3.589	2.983
- APPARECCHI RADIO, TV, GIRADISCHI, REGISTRATORI, DISCHI, FONOCASSETTE	1.696	6.783	4.591	4.608	4.478	5.413	3.339	3.401	2.661	4.390
- MACCHINE FOTOCINEMATOGRAFICHE, PELLICOLE	3.805	2.268	2.382	2.198	2.347	776	2.007	1.640	1.887	2.676
- ARTICOLI SPORTIVI E CAMPEGGIO	657	266	1.099	817	707	109	310	332	559	586
- PIANTE E FIORI	2.563	2.578	2.876	3.837	3.271	1.508	3.069	2.613	2.832	4.350
- GIOCATTOLE	9.166	7.339	3.894	1.243	3.197	3.952	414	1.942	1.334	3.326
- SERVIZI RICREATIVI	3.949	5.440	7.906	10.127	8.494	6.436	9.326	7.402	6.535	8.086
- ABBONAMENTI RADIO, TV	916	977	1.243	1.560	1.373	2.685	1.062	1.132	1.211	1.826
ALTRI BENI E SERVIZI	74.839	67.259	72.187	107.656	90.320	46.545	93.654	78.456	62.770	97.501
- DENARO DATO AI FIGLI	1.157	2.772	5.685	34.316	20.505	6.751	37.799	26.840	19.310	17.554
- SAPONETTE E ARTICOLI IGIENICI	8.766	7.812	5.787	7.969	7.401	5.060	5.961	5.759	5.408	8.595
- BARBIERE E PARRUCCHIERE	7.004	8.721	7.241	11.086	9.677	3.817	8.970	7.559	6.924	11.896
- BORSE E ARTICOLI IN PELLE	790	361	845	1.033	886	282	649	1.164	243	1.021
- ARGENTERIA, GIOIELLI, BIGIOTTERIA OROLOGI E SIMILI	1.242	1.176	3.003	1.744	1.709	111	803	1.421	804	2.032
- ARTICOLI DI CANCELLERIA	1.746	2.800	3.982	1.574	2.456	2.198	1.079	1.724	1.140	1.603
- ALBERGHI, PENSIONI, GITE E VIAGGI	44.971	35.525	37.736	41.086	38.629	22.636	31.401	27.152	24.403	45.487
- DI CUI: PASTI E CONSUMAZIONI FUORI CASA	32.424	29.607	29.366	31.873	30.657	21.188	26.599	22.176	20.815	36.552
CONSUMI NON ALIMENTARI	456.033	420.465	432.947	531.475	484.060	354.041	449.438	397.503	337.229	521.862
TOTALE CONSUMI	596.541	563.038	580.912	698.763	641.455	472.514	604.991	542.246	467.477	696.490

Tav. 18 segue — Valore dei consumi delle famiglie distinte secondo la ripartizione territoriale, l'ampiezza e il tipo (spesa media mensile per componente — lire)

B — ITALIA SETTENTRIONALE

GRUPPI E CATEGORIE DI CONSUMO	1 COMPONENTE			2 COMPONENTI			3 COMPONENTI			
	In età inferiore a 65 anni	In età di 65 anni e più	Totale	Con capo famiglia in età inferiore a 65 anni	Con capo famiglia in età di 65 anni e più	Totale	Due adulti e un bambino	Due adulti e un ragazzo	Tre adulti	Totale
PANE E CEREALI	35.322	33.733	34.512	28.748	28.201	28.525	22.748	26.532	26.517	25.719
-PANE	14.680	13.727	14.194	12.602	12.551	12.581	9.293	11.519	11.968	11.293
-PASTA	5.774	5.301	5.533	4.537	4.378	4.472	3.357	4.021	4.419	4.113
CARNE	67.246	58.762	62.925	56.902	52.368	55.060	42.804	52.953	53.328	50.956
-CARNE BOVINA	32.405	30.445	31.407	30.293	27.046	28.974	21.800	28.812	27.325	26.426
-POLLAME	9.195	9.221	9.208	7.592	8.288	7.875	5.369	6.888	7.484	6.910
-ALTRE CARNI (ESCLUSI I SALUMI)	8.170	4.654	6.379	6.348	5.396	5.961	5.278	5.748	6.847	6.258
PESCE	11.062	8.814	9.917	9.496	8.371	9.039	7.525	7.761	8.311	8.014
OLII E GRASSI	17.200	18.992	18.113	12.842	13.470	13.097	7.753	9.731	10.368	9.660
-OLIO DI OLIVA E DI SEMI	12.352	13.474	12.924	9.107	9.363	9.211	5.225	6.720	7.141	6.632
LATTE, FORMAGGI E UOVA	34.162	33.287	33.716	28.003	27.052	27.616	21.618	23.169	24.535	23.623
-LATTE	11.846	12.172	12.012	8.642	9.120	8.836	7.815	7.584	7.638	7.676
-FORMAGGI	18.317	17.248	17.772	16.457	14.907	15.827	11.904	13.323	14.336	13.590
-UOVA	3.999	3.867	3.932	2.904	3.025	2.953	1.899	2.262	2.561	2.357
PATATE, FRUTTA E ORTAGGI	38.123	35.025	36.545	30.965	28.794	30.083	22.518	25.710	27.676	26.126
-FRUTTA FRESCA E SECCA	20.396	18.861	19.614	16.123	15.244	15.766	12.689	13.977	14.797	14.151
ZUCCHERO, CAFFE', THE, CACAO										
E ALTRI GENERI ALIMENTARI	19.751	20.860	20.315	14.870	15.891	15.285	10.222	11.600	12.656	11.881
-ZUCCHERO	3.118	3.444	3.284	2.253	2.724	2.444	1.386	1.865	1.972	1.821
-CAFFE', THE E SURROGATI	11.218	10.940	11.076	7.674	8.161	7.872	5.068	5.491	6.696	6.073
BEVANDE	25.783	18.973	22.314	22.964	20.730	22.057	17.851	17.996	20.063	19.093
-ACQUA MINERALE	5.936	5.542	5.735	4.419	4.197	4.329	3.446	4.429	3.825	3.869
-VINO	11.205	9.595	10.385	12.090	11.770	11.960	7.996	7.983	10.363	9.327
CONSUMI ALIMENTARI E BEVANDE	248.649	228.446	238.357	204.790	194.877	200.762	153.039	175.452	183.454	175.072
TABACCO	16.956	4.537	10.630	12.576	6.015	9.911	10.201	9.260	9.698	9.672
VESTIARIO E CALZATURE	97.957	51.096	74.087	84.823	44.516	68.450	63.151	70.318	63.587	64.773
-ARTICOLI CONFEZIONATI	43.645	17.933	30.548	33.458	15.888	26.321	30.200	33.121	28.875	29.978
-CALZATURE	19.769	12.561	16.097	14.911	8.981	12.502	11.883	13.632	12.054	12.343
ABITAZIONE	212.798	171.747	191.887	130.483	116.887	124.961	91.673	94.186	95.012	93.968
-AFFITTO E SUBAFFITTO	58.942	34.720	46.604	28.423	15.082	23.004	24.878	19.279	13.352	17.108
-VALORE LOCATIVO	95.420	96.612	96.027	64.949	64.281	64.678	42.777	49.451	52.502	49.674
-SPESE PER MANUTENZIONE E RIPARAZIONI	18.278	5.085	11.557	8.863	15.057	11.379	6.229	4.230	7.624	6.568
COMBUSTIBILI ED ENERGIA										
ELETTRICA	76.421	80.816	78.660	54.467	50.395	52.813	37.617	37.072	42.318	40.127
-ENERGIA ELETTRICA	18.489	16.102	17.273	11.601	10.479	11.145	8.365	8.576	9.525	9.079
-GAS	27.539	24.709	26.097	18.658	16.026	17.589	14.716	13.656	13.934	14.006
-KEROSENE ED ALTRI COMBUSTIBILI	10.200	16.637	13.479	10.040	8.046	9.230	5.680	5.468	7.863	6.856
-SPESE PER RISCALDAMENTO CENTRALE	17.688	18.422	18.062	12.143	12.908	12.454	7.574	8.660	8.407	8.283

Tav. 18 segue — Valore dei consumi delle famiglie distinte secondo la ripartizione territoriale, l'ampiezza e il tipo (spesa media mensile per componente — lire)

segue B — ITALIA SETTENTRIONALE

GRUPPI E CATEGORIE DI CONSUMO	1 COMPONENTE			2 COMPONENTI			3 COMPONENTI			Totale
	In età inferiore a 65 anni	In età di 65 anni e più	Totale	Con capo famiglia in età inferiore a 65 anni	Con capo famiglia in età di 65 anni e più	Totale	Due adulti e un bambino	Due adulti e un ragazzo	Tre adulti	
MOBILI, ARTICOLI DI ARREDAMENTO, APPARECCHI, UTENSILERIA E SERVIZI PER LA CASA	94.696	55.143	74.548	76.628	47.898	64.959	60.227	58.944	57.018	57.804
-MOBILI IN LEGNO	4.734	1.848	3.264	20.571	1.985	13.022	19.957	12.912	13.467	14.619
-LENZUOLA, COPERTE E ALTRA BIANCHERIA PER LA CASA	4.451	3.464	3.948	3.712	3.541	3.642	2.227	1.877	2.978	2.572
-PENTOLE, POSATE E ALTRE STOVIGLIE PER LA CASA	4.377	1.910	3.121	3.110	1.515	2.462	1.776	2.929	1.905	2.085
-CUCINE, STUFE, SCALDABAGNI	1.722	299	997	573	990	743	41	448	772	545
-FRIGORIFERI	1.179	1.714	1.451	891	681	806	1.109	353	601	652
-LAVATRICI	737	1.195	970	1.366	1.590	1.457	2.051	824	1.418	1.416
-LAVASTOVIGLIE	291	82	184	249	100	188	272	-	36	78
-DETERSIVI E DETERGENTI	13.744	13.558	13.649	12.417	11.842	12.184	9.702	9.621	10.104	9.901
-SERVIZI DOMESTICI	3.374	4.736	4.068	1.799	2.110	1.926	1.791	1.287	953	1.192
-LAVANDERIA E TINTORIA	13.755	7.107	10.369	7.363	5.771	6.716	5.039	5.520	5.126	5.177
SERVIZI SANITARI E SPESE PER LA SALUTE	21.347	30.024	25.767	20.435	26.367	22.845	12.238	16.629	15.479	15.016
-ONORARI MEDICI E SIMILI	8.287	8.209	8.247	8.293	11.628	9.648	4.440	10.231	6.053	6.601
-MEDICINALI	7.883	10.747	9.342	6.177	7.533	6.728	3.953	3.564	4.932	4.425
TRASPORTI E COMUNICAZIONI	138.987	32.254	84.619	149.174	63.916	114.544	146.100	135.424	135.920	137.350
-SCOOTERS E MOTOCICLETTE	1.053	-	517	447	28	277	478	118	1.442	952
-BICICLETTE	618	32	319	506	327	433	405	382	185	271
-ASSICURAZIONE VEICOLI	12.505	488	6.384	14.330	5.559	10.768	11.902	15.019	11.676	12.384
-BENZINA PER VEICOLI	57.897	9.565	33.278	54.793	22.884	41.832	51.644	50.289	45.393	47.589
-TRAM, AUTOBUS, TAXI	6.247	5.968	6.105	4.735	4.139	4.493	1.569	3.141	3.935	3.259
-TELEFONO	17.198	11.951	14.525	10.813	9.137	10.132	7.405	8.280	9.062	8.545
-GETTONI TELEFONICI	1.128	834	978	590	393	510	446	500	491	481
RICREAZIONE, SPETTACOLI, ISTRUZIONE E CULTURA	75.411	35.257	54.956	54.655	30.184	44.714	52.128	58.738	49.372	51.908
-GIORNALI E RIVISTE	13.320	8.180	10.702	9.668	6.999	8.584	6.762	7.673	6.942	7.036
-LIBRI	7.914	3.064	5.444	4.884	2.140	3.769	2.839	8.248	5.939	5.773
-TASSE SCOLASTICHE E ALTRE SPESE PER L'ISTRUZIONE	1.366	-	670	1.403	362	980	3.577	4.453	3.460	3.706
-APPARECCHI RADIO, TV, GIRADISCHI, REGISTRATORI, DISCHI, FONOCASSETTE	6.139	3.010	4.545	5.825	2.917	4.643	7.111	4.307	4.736	5.120
-MACCHINE FOTOCINEMATOGRAFICHE, PELLICOLE	6.053	1.327	3.645	3.922	919	2.703	4.275	3.200	3.951	3.838
-ARTICOLI SPORTIVI E CAMPEGGIO	852	-	418	712	329	556	735	615	785	734
-PIANTE E FIORI	9.682	7.794	8.720	6.850	5.189	6.175	4.095	6.895	4.828	5.081
-GIOCATTOLI	3.160	3.054	3.106	3.565	2.442	3.109	9.652	6.731	1.904	4.665
-SERVIZI RICREATIVI	17.606	1.791	9.550	10.344	2.576	7.188	6.583	9.460	10.075	9.181
-ABBONAMENTI RADIO, TV	2.821	3.102	2.964	2.482	2.461	2.474	1.689	1.833	1.943	1.880
ALTRI BENI E SERVIZI	190.257	100.884	144.730	141.137	72.079	113.085	107.646	110.430	115.045	112.149
-DENARO DATO AI FIGLI	6.466	18.323	12.506	8.630	11.117	9.640	1.048	6.585	26.809	17.006
-SAPONETTE E ARTICOLI IGIENICI	17.296	9.745	13.449	11.048	7.612	9.652	11.175	8.216	9.741	9.706
-BARBIERE E PARRUCCHIERE	26.406	15.203	20.699	18.034	12.770	15.896	11.039	14.460	12.357	12.477
-BORSE E ARTICOLI IN PELLE	2.649	694	1.653	1.629	600	1.211	973	1.553	928	1.090
-ARGENTERIA, GIOIELLI, BIGIOTTERIA	2.401	1.016	1.695	5.464	983	3.644	2.133	3.560	2.579	2.680
-OROLOGI E SIMILI	928	294	605	926	393	709	813	3.760	1.224	1.676
-ARTICOLI DI CANCELLERIA	120.606	46.619	82.918	81.364	31.998	61.312	65.833	59.637	49.769	55.089
-ALBERGHI, PENSIONI, GITE E VIAGGI	104.378	39.502	71.331	59.531	25.646	45.768	50.956	50.058	40.010	44.355
-DI CUI: PASTI E CONSUMAZIONI FUORI CASA	924.830	561.758	739.884	724.378	458.257	616.282	580.981	591.001	583.449	582.767
CONSUMI NON ALIMENTARI	924.830	561.758	739.884	724.378	458.257	616.282	580.981	591.001	583.449	582.767
TOTALE CONSUMI	1.173.479	790.204	978.241	929.168	653.134	817.044	734.020	766.453	766.903	757.839

Tav. 18 segue — Valore dei consumi delle famiglie distinte secondo la ripartizione territoriale, l'ampiezza e il tipo (spesa media mensile per componente — lire)

Segue B — ITALIA SETTENTRIONALE

GRUPPI E CATEGORIE DI CONSUMO	4 COMPONENTI					5 COMPONENTI			6 e più componenti	Totale
	Due adulti e due bambini	Due adulti, un bambino e un ragazzo	Due adulti e due ragazzi	Quattro adulti	Totale	Due adulti e tre ragazzi	Cinque adulti	Totale		
PANE E CEREALI	21.305	21.033	21.738	24.057	23.121	19.159	24.581	22.774	20.119	25.500
-PANE	8.875	8.968	9.694	11.320	10.654	8.664	11.772	10.933	10.265	11.475
-PASTA	3.275	2.975	3.405	3.664	3.567	3.407	3.910	3.480	3.398	4.018
CARNE	41.089	39.584	40.494	49.690	46.120	35.658	46.204	43.254	39.997	49.694
-CARNE BOVINA	21.120	19.816	20.135	24.684	23.046	16.284	23.080	21.089	18.837	25.220
-POLLAME	3.937	5.526	5.736	6.840	6.121	6.269	6.095	6.024	5.377	6.846
-ALTRE CARNI (ESCLUSI I SALUMI)	6.328	5.004	4.949	6.718	6.247	5.435	7.174	6.996	8.471	6.438
PESCE	6.181	5.836	6.472	8.067	7.207	6.077	7.259	6.383	6.374	7.833
OLII E GRASSI	8.042	9.481	7.439	8.908	8.603	7.109	8.563	7.634	7.253	10.293
-OLIO DI OLIVA E DI SEMI	5.681	7.255	4.993	6.177	6.072	4.920	5.772	5.081	4.818	7.167
LATTE, FORMAGGI E UOVA	20.889	18.518	19.715	21.678	20.708	19.023	18.914	18.797	16.713	23.340
-LATTE	7.993	6.910	7.034	6.778	6.992	6.121	6.396	6.660	5.987	7.820
-FORMAGGI	10.981	9.786	10.831	12.617	11.623	10.906	10.501	10.184	8.742	13.071
-UOVA	1.915	1.822	1.850	2.283	2.093	1.996	2.017	1.953	1.984	2.449
PATATE, FRUTTA E ORTAGGI	19.379	19.474	20.792	24.445	22.417	15.696	21.603	19.897	18.436	25.422
-FRUTTA FRESCA E SECCA	10.774	11.221	11.415	13.331	12.278	9.287	11.838	11.345	9.769	13.746
ZUCCHERO, CAFFE', THE, CACAO										
E ALTRI GENERI ALIMENTARI	9.140	9.451	9.631	10.640	10.198	8.776	10.676	9.822	8.340	12.246
-ZUCCHERO	1.264	1.478	1.343	1.697	1.568	1.571	1.831	1.797	1.700	1.972
-CAFFE', THE E SURROGATI	4.208	4.340	4.273	5.249	4.909	4.518	4.998	4.593	3.749	6.156
BEVANDE	18.584	14.140	12.964	17.014	15.557	9.850	14.950	12.905	11.621	17.688
-ACQUA MINERALE	3.179	3.060	2.631	3.461	3.258	1.610	3.123	2.634	2.266	3.683
-VINO	9.127	6.892	5.670	8.334	7.458	4.067	7.578	6.371	5.799	8.795
CONSUMI ALIMENTARI E BEVANDE	144.609	137.517	139.245	164.499	153.931	121.348	152.750	141.466	128.853	172.016
TABACCO	7.042	6.889	7.835	8.776	7.951	5.061	8.490	6.671	6.714	8.759
VESTITARIO E CALZATURE	49.208	48.633	55.429	60.856	58.295	37.491	55.224	48.148	42.086	60.958
-ARTICOLI CONFEZIONATI	25.098	23.612	25.479	28.075	26.804	17.121	24.767	20.742	18.660	26.627
-CALZATURE	8.799	9.856	12.178	11.791	11.258	8.372	11.658	10.575	9.077	11.947
ABITAZIONE	71.039	72.523	75.038	76.504	74.950	68.548	70.012	61.575	43.978	95.220
-AFFITTO E SUBAFFITTO	16.056	14.125	14.803	10.252	12.776	7.846	9.046	8.496	6.504	17.670
-VALORE LOCATIVO	33.740	34.784	41.454	42.829	40.188	44.663	37.268	36.855	27.568	50.576
-SPESE PER MANUTENZIONE E RIPARAZIONI	4.679	10.249	3.943	6.151	6.196	2.582	6.610	3.697	2.138	7.148
COMBUSTIBILI ED ENERGIA ELETTRICA	29.445	30.143	28.796	34.797	32.715	27.185	30.155	27.978	23.846	41.022
-ENERGIA ELETTRICA	7.065	7.064	7.899	8.192	7.832	5.271	7.921	7.538	5.786	9.376
-GAS	10.885	13.229	10.950	13.151	12.133	6.750	12.932	10.595	8.996	14.396
-KEROSENE ED ALTRI COMBUSTIBILI	3.852	4.870	3.035	4.125	4.318	1.728	2.915	3.513	4.164	6.544
-SPESE PER RISCALDAMENTO CENTRALE	6.933	4.702	5.001	7.324	6.851	11.960	5.348	4.787	3.857	8.752

Tav. 18 segue — Valore dei consumi delle famiglie distinte secondo la ripartizione territoriale, l'ampiezza e il tipo (spesa media mensile per componente — lire)

Segue B — ITALIA SETTENTRIONALE

GRUPPI E CATEGORIE DI CONSUMO	4 COMPONENTI					5 COMPONENTI			6 e più compo- nenti	Totale
	Due adulti e due bambini	Due adulti, un bambino e un ragazzo	Due adulti e due ragazzi	Quattro adulti	Totale	Due adulti e tre ragazzi	Cinque adulti	Totale		
MOBILI, ARTICOLI DI ARREDAMENTO, APPARECCHI, UTENSILERIA E SERVIZI PER LA CASA	35.300	55.701	57.141	44.952	47.402	41.014	54.324	44.342	45.437	55.139
- MOBILI IN LEGNO	1.994	22.303	19.620	10.675	13.382	1.805	16.294	14.470	17.891	13.238
- LENZUOLA, COPERTE E ALTRA BIANCHERIA PER LA CASA	740	1.569	2.462	3.147	2.769	3.797	2.648	2.178	2.438	2.888
- PENTOLE, POSATE E ALTRE STOVIGLIE PER LA CASA	1.299	1.504	2.585	1.448	1.500	1.711	1.776	2.319	1.560	2.061
- CUCINE, STUFE, SCALDABAGNI	-	383	1.025	771	823	311	390	247	1.105	703
- FRIGORIFERI	75	227	481	534	444	-	992	462	813	674
- LAVATRICI	1.013	256	1.056	801	753	1.691	728	644	465	1.045
- LAVASTOVIGLIE	-	-	255	54	68	-	75	30	261	111
- DETERSIVI E DETERGENTI	7.502	9.313	6.947	8.995	8.357	6.451	7.502	7.063	6.649	9.648
- SERVIZI DOMESTICI	6.503	2.279	2.216	908	1.576	1.854	1.324	865	340	1.581
- LAVANDERIA E TINTORIA	3.612	3.768	3.528	4.318	3.992	3.358	4.262	3.116	3.198	5.178
SERVIZI SANITARI E SPESE PER LA SALUTE	14.210	15.046	10.900	15.806	14.182	32.786	19.272	13.099	11.330	16.650
- ONORARI MEDICI E SIMILI	7.081	4.908	4.407	5.245	5.185	1.639	12.585	6.921	3.081	6.698
- MEDICINALI	5.419	3.343	2.570	3.571	3.371	2.878	3.774	3.034	4.166	4.773
TRASPORTI E COMUNICAZIONI	161.072	100.600	103.959	146.481	128.133	74.349	117.278	95.832	89.989	118.309
- SCOOTERS E MOTOCICLETTE	-	743	1	2.326	1.509	-	1.837	1.518	2.454	1.115
- BICICLETTE	158	382	485	136	252	1.572	65	362	166	303
- ASSICURAZIONE VEICOLI	13.229	11.449	12.147	10.407	10.861	10.890	8.505	9.138	5.530	10.334
- BENZINA PER VEICOLI	45.727	34.707	34.723	43.839	39.816	30.035	38.203	34.223	31.905	40.546
- TRAM, AUTOBUS, TAXI	1.586	2.022	3.407	4.980	3.892	1.618	3.629	3.322	3.312	3.915
- TELEFONO	6.302	6.229	6.650	7.955	7.233	4.079	6.515	5.816	5.744	8.452
- GETTONI TELEFONICI	184	257	436	292	314	602	345	397	255	454
RICREAZIONE, SPETTACOLI, ISTRUZIONE E CULTURA	48.930	42.774	52.745	47.025	48.001	49.788	36.105	35.926	33.353	46.641
- GIORNALI E RIVISTE	6.052	4.578	5.213	5.713	5.397	2.794	4.648	4.398	3.391	6.608
- LIBRI	12.095	3.020	6.880	5.401	7.252	1.159	5.057	4.987	4.501	5.628
- TASSE SCOLASTICHE E ALTRE SPESE PER L'ISTRUZIONE	4.782	4.696	7.109	5.514	5.341	3.157	2.587	3.407	4.619	3.451
- APPARECCHI RADIO, TV, GIRADISCHI, REGISTRATORI, DISCHI, FONOCASSETTE	1.860	8.620	4.838	4.803	4.866	6.676	3.248	3.500	3.074	4.592
- MACCHINE FOTOCINEMATOGRAFICHE, PELLICOLE	4.515	2.148	2.618	2.364	2.478	642	2.252	1.717	1.858	2.844
- ARTICOLI SPORTIVI E CAMPEGGIO	448	313	1.450	870	800	147	350	287	536	630
- PIANTE E FIORI	2.471	2.735	2.913	4.206	3.449	1.874	3.179	2.459	3.081	4.678
- GIOCATTOLI	9.229	7.846	4.005	1.427	3.329	4.708	443	2.042	1.160	3.331
- SERVIZI RICREATIVI	3.386	4.546	8.047	10.070	8.394	6.596	9.628	7.415	6.958	8.263
- ABBONAMENTI RADIO, TV	774	658	1.351	1.501	1.290	3.015	999	1.061	1.029	1.759
ALTRI BENI E SERVIZI	80.999	74.690	75.358	116.171	97.023	53.037	100.700	83.890	67.759	104.448
- DENARO DATO AI FIGLI	999	2.488	5.393	36.668	21.727	6.783	40.767	29.915	23.299	18.513
- SAPONETTE E ARTICOLI IGIENICI	9.102	7.731	5.193	8.001	7.374	6.229	6.173	5.853	5.371	8.600
- BARBIERE E PARRUCCHIERE	7.079	8.824	6.672	11.231	9.722	4.329	8.657	7.235	6.942	12.024
- BORSE E ARTICOLI IN PELLE	913	431	680	1.153	961	343	734	776	203	1.027
- ARGENTERIA, GIOIELLI, BIGIOTTERIA OROLOGI E SIMILI	1.545	1.620	4.000	1.646	1.847	18	838	1.455	798	2.276
- ARTICOLI DI CANCELLERIA	2.300	3.282	4.692	1.685	2.739	2.418	1.194	1.816	1.149	1.698
- ALBERGHI, PENSIONI, GITE E VIAGGI	48.484	40.025	39.052	45.945	42.246	27.765	34.700	30.097	24.465	49.930
- DI CUI: PASTI E CONSUMAZIONI FUORI CASA	35.197	33.596	29.935	34.771	32.880	25.813	30.531	24.244	19.729	39.573
CONSUMI NON ALIMENTARI	497.245	446.999	467.201	551.368	508.652	389.259	491.560	417.461	364.492	547.146
TOTALE CONSUMI	641.854	584.516	606.446	715.867	662.583	510.607	644.310	558.927	493.345	719.162

Tav. 18 segue — Valore dei consumi delle famiglie distinte secondo la ripartizione territoriale, l'ampiezza e il tipo (spesa media mensile per componente — lire)

C — ITALIA NORD-OCCIDENTALE

GRUPPI E CATEGORIE DI CONSUMO	1 COMPONENTE			2 COMPONENTI			3 COMPONENTI			
	In età inferiore a 65 anni	In età di 65 anni e più	Totale	Con capo famiglia in età inferiore a 65 anni	Con capo famiglia in età di 65 anni e più	Totale	Due adulti e un bambino	Due adulti e un ragazzo	Tre adulti	Totale
PANE E CEREALI	36.846	34.115	35.441	30.461	28.927	29.820	24.116	27.527	27.781	26.927
-PANE	15.012	13.599	14.285	12.877	12.652	12.783	9.513	11.860	12.022	11.433
-PASTA	5.457	4.938	5.190	4.642	4.429	4.553	3.582	4.051	4.798	4.387
CARNE	67.924	61.278	64.506	60.698	53.363	57.632	46.728	57.663	56.941	54.813
-CARNE BOVINA	35.339	32.593	33.927	33.290	28.348	31.225	25.047	33.416	30.691	29.996
-POLLAME	9.067	9.402	9.239	8.015	8.200	8.092	5.620	6.755	7.830	7.127
-ALTRE CARNI (ESCLUSI I SALUMI)	5.835	4.376	5.085	6.081	4.574	5.451	5.099	5.342	6.245	5.775
PESCE	10.221	9.154	9.672	9.440	8.509	9.051	8.052	8.171	8.119	8.102
OLII E GRASSI	18.022	20.171	19.126	13.186	13.791	13.439	8.436	9.845	11.111	10.248
-OLIO DI OLIVA E DI SEMI	13.010	14.201	13.622	9.056	9.420	9.208	5.634	6.484	7.580	6.915
LATTE, FORMAGGI E UOVA	34.774	33.282	34.008	28.753	27.012	28.026	22.879	23.819	24.609	24.071
-LATTE	12.406	11.705	12.046	8.606	8.683	8.638	7.807	7.337	7.421	7.509
-FORMAGGI	17.995	17.479	17.730	17.150	15.259	16.360	13.166	14.200	14.602	14.187
-UOVA	4.373	4.098	4.232	2.997	3.070	3.028	1.906	2.282	2.586	2.375
PATATE, FRUTTA E ORTAGGI	38.923	36.071	37.457	32.127	29.625	31.081	23.807	26.706	28.288	26.922
-FRUTTA FRESCA E SECCA	21.470	19.754	20.588	16.792	15.986	16.455	13.533	14.818	15.412	14.837
ZUCCHERO, CAFFE', THE, CACAO										
E ALTRI GENERI ALIMENTARI	20.429	21.269	20.861	15.923	16.531	16.177	11.035	12.369	13.534	12.697
-ZUCCHERO	3.104	3.560	3.339	2.351	2.658	2.479	1.323	1.701	2.123	1.858
-CAFFE', THE E SURROGATI	11.639	11.092	11.358	8.284	8.384	8.326	5.328	5.859	7.252	6.511
BEVANDE	26.244	19.645	22.850	23.881	20.127	22.313	17.230	20.062	21.248	20.056
-ACQUA MINERALE	6.274	6.310	6.292	4.798	4.058	4.489	3.588	5.078	4.363	4.343
-VINO	11.602	9.978	10.767	12.592	11.534	12.150	7.300	9.069	10.746	9.619
CONSUMI ALIMENTARI E BEVANDE	253.383	234.985	243.921	214.469	197.885	207.539	162.283	186.162	191.631	183.836
TABACCO	17.405	4.703	10.873	12.512	6.050	9.812	10.515	9.685	10.180	10.092
VESTIARIO E CALZATURE	100.256	51.966	75.422	83.371	38.505	64.624	62.141	68.243	60.212	62.031
-ARTICOLI CONFEZIONATI	41.856	19.156	30.182	32.861	14.242	25.081	30.150	33.031	26.003	28.216
-CALZATURE	19.474	13.676	16.492	13.669	8.165	11.369	11.830	11.784	11.852	11.822
ABITAZIONE	205.003	175.995	190.085	131.774	122.582	127.934	93.042	95.505	94.366	94.076
-AFFITTO E SUBAFFITTO	58.075	36.029	46.738	28.451	15.820	23.173	27.348	19.688	14.500	18.373
-VALORE LOCATIVO	81.955	92.415	87.334	59.878	60.746	60.241	38.789	47.210	49.343	46.520
-SPESE PER MANUTENZIONE E RIPARAZIONI	22.471	4.906	13.438	9.138	18.415	13.015	5.141	3.679	5.380	4.926
COMBUSTIBILI ED ENERGIA										
ELETTRICA	76.353	88.855	82.782	53.890	49.477	52.046	36.556	37.049	40.589	38.851
-ENERGIA ELETTRICA	18.673	15.933	17.264	11.359	10.466	10.986	8.325	8.153	9.423	8.912
-GAS	25.471	23.518	24.466	16.851	14.496	15.867	12.907	13.593	13.652	13.452
-KEROSENE ED ALTRI COMBUSTIBILI	8.198	19.402	13.960	8.671	5.316	7.269	5.895	4.543	5.420	5.300
-SPESE PER RISCALDAMENTO CENTRALE	21.911	25.190	23.597	15.981	16.161	16.056	9.383	10.685	10.290	10.131

Tav. 18 segue — Valore dei consumi delle famiglie distinte secondo la ripartizione territoriale, l'ampiezza e il tipo (spesa media mensile per componente — lire)

Segue C — ITALIA NORD-OCCIDENTALE

GRUPPI E CATEGORIE DI CONSUMO	1 COMPONENTE			2 COMPONENTI			3 COMPONENTI			Totale
	In età inferiore a 65 anni	In età di 65 anni e più	Totale	Con capo famiglia in età inferiore a 65 anni	Con capo famiglia in età di 65 anni e più	Totale	Due adulti e un bambino	Due adulti e un ragazzo	Tre adulti	
MOBILI, ARTICOLI DI ARREDAMENTO, APPARECCHI, UTENSILERIA E SERVIZI PER LA CASA	84.918	55.834	69.961	82.573	47.293	67.834	64.694	61.945	55.986	58.703
-MOBILI IN LEGNO	6.176	454	3.233	27.352	2.273	16.873	24.201	17.870	10.305	14.723
-LENZUOLA, COPERTE E ALTRA BIANCHERIA PER LA CASA	4.088	3.924	4.004	3.669	3.526	3.610	1.905	1.693	3.108	2.536
-PENTOLE, POSATE E ALTRE STOVIGLIE PER LA CASA	5.463	1.841	3.600	3.229	1.196	2.379	1.544	1.337	1.953	1.725
-CUCINE, STUFE, SCALDABAGNI	2.060	243	1.125	772	1.004	869	-	677	938	677
-FRIGORIFERI	1.063	2.310	1.704	1.174	850	1.039	963	248	605	601
-LAVATRICI	1.032	587	803	2.048	1.847	1.964	3.287	1.012	1.714	1.884
-LAVASTOVIGLIE	453	125	285	115	45	86	444	-	-	94
-DETERSIVI E DETERGENTI	13.644	13.461	13.550	12.312	11.380	11.923	9.065	9.524	10.192	9.796
-SERVIZI DOMESTICI	3.441	4.335	3.901	1.977	2.763	2.306	1.262	1.887	947	1.201
-LAVANDERIA E TINTORIA	15.225	8.312	11.670	8.351	6.689	7.657	5.684	6.297	5.538	5.713
SERVIZI SANITARI E SPESE PER LA SALUTE	23.105	32.756	28.068	23.311	23.948	23.577	12.800	15.414	16.897	15.644
-ONORARI MEDICI E SIMILI	7.834	8.902	8.383	8.878	8.027	8.522	4.272	8.875	6.984	6.771
-MEDICINALI	9.386	11.000	10.216	6.380	7.760	6.957	4.327	3.666	5.070	4.602
TRASPORTI E COMUNICAZIONI	148.996	34.895	90.316	149.708	59.614	112.061	145.332	156.722	148.850	148.884
-SCOOTERS E MOTOCICLETTE	242	-	117	112	-	65	611	44	1.390	933
-BICICLETTE	774	-	376	343	470	396	281	262	105	174
-ASSICURAZIONE VEICOLI	14.041	478	7.066	14.900	6.338	11.322	13.831	17.632	13.830	14.565
-BENZINA PER VEICOLI	55.164	10.177	32.028	54.467	22.681	41.185	51.675	49.988	44.852	47.195
-TRAM, AUTOBUS, TAXI	7.525	7.212	7.364	5.716	3.866	4.943	1.748	3.656	4.637	3.802
-TELEFONO	18.112	12.859	15.410	10.626	9.539	10.172	8.278	8.938	9.748	9.251
-GETTONI TELEFONICI	1.007	947	976	549	331	458	507	603	463	498
RICREAZIONE, SPETTACOLI, ISTRUZIONE E CULTURA	78.215	37.942	57.503	56.166	31.218	45.740	54.398	64.818	52.783	55.474
-GIORNALI E RIVISTE	13.511	8.979	11.180	9.629	6.987	8.525	7.150	7.976	7.169	7.301
-LIBRI	7.515	2.682	5.029	5.030	1.945	3.741	2.791	9.661	6.036	6.067
-TASSE SCOLASTICHE E ALTRE SPESE PER L'ISTRUZIONE	1.555	-	755	1.847	35	1.089	3.469	5.056	4.248	4.222
-APPARECCHI RADIO, TV, GIRADISCHI, REGISTRATORI, DISCHI, FONOCASSETTE	7.031	3.782	5.360	6.502	3.501	5.248	8.648	3.390	5.720	5.815
-MACCHINE FOTOCINEMATOGRAFICHE, PELLICOLE	7.182	1.722	4.374	3.994	849	2.679	4.527	4.019	2.971	3.497
-ARTICOLI SPORTIVI E CAMPEGGIO	1.328	-	645	569	480	532	674	444	1.010	812
-PIANTE E FIORI	9.221	8.824	9.017	7.150	5.530	6.473	4.313	8.600	4.952	5.542
-GIOCATTOLI	2.797	3.230	3.020	4.327	2.944	3.749	10.582	7.116	2.628	5.350
-SERVIZI RICREATIVI	19.244	1.952	10.351	9.468	2.880	6.715	5.646	10.650	10.815	9.636
-ABBONAMENTI RADIO, TV	3.155	2.822	2.984	2.596	2.248	2.451	1.929	1.755	1.736	1.807
ALTRI BENI E SERVIZI	193.352	108.608	149.772	141.011	73.905	112.971	119.953	113.236	118.851	117.329
-DENARO DATO AI FIGLI	3.242	19.730	11.721	6.471	12.749	9.095	1.270	6.767	29.302	18.456
-SAPONETTE E ARTICOLI IGIENICI	16.761	10.015	13.292	11.648	8.242	10.225	11.545	8.275	9.718	9.749
-BARBIERE E PARRUCCHIERE	28.052	15.844	21.774	18.507	13.635	16.471	12.225	15.628	12.345	12.930
-BORSE E ARTICOLI IN PELLE	2.402	738	1.547	1.587	703	1.218	990	1.621	698	945
-ARGENTERIA, GIOIELLI, BIGIOTTERIA	3.075	1.145	2.083	4.487	1.143	3.089	2.553	4.740	1.854	2.597
-OROLOGI E SIMILI	991	313	642	876	385	671	849	4.146	1.164	1.727
-ARTICOLI DI CANCELLERIA	124.342	52.607	87.451	83.962	32.097	62.290	73.911	60.052	52.325	58.336
-ALBERGHI, PENSIONI, GITE E VIAGGI	108.396	44.442	75.506	58.513	23.759	43.991	55.554	49.846	41.955	46.398
-DI CUI: PASTI E CONSUMAZIONI FUORI CASA	927.603	591.554	754.782	734.316	452.592	616.599	599.431	622.617	598.714	601.084
CONSUMI NON ALIMENTARI	927.603	591.554	754.782	734.316	452.592	616.599	599.431	622.617	598.714	601.084
TOTALE CONSUMI	1.180.986	826.539	998.703	948.785	650.477	824.138	761.714	808.779	790.345	784.920

Tav. 18 segue — Valore dei consumi delle famiglie distinte secondo la ripartizione territoriale, l'ampiezza e il tipo (spesa media mensile per componente — lire)

Segue C — ITALIA NORD-OCCIDENTALE

GRUPPI E CATEGORIE DI CONSUMO	4 COMPONENTI					5 COMPONENTI			6 e più componenti	Totale
	Due adulti e due bambini	Due adulti, un bambino e un ragazzo	Due adulti e due ragazzi	Quattro adulti	Totale	Due adulti e tre ragazzi	Cinque adulti	Totale		
PANE E CEREALI	23.059	20.929	22.610	24.921	23.901	19.769	26.893	24.424	20.677	26.771
-PANE	9.102	8.540	9.881	11.417	10.770	8.664	12.111	11.300	10.855	11.711
-PASTA	3.776	2.869	3.694	3.741	3.708	4.226	4.572	3.916	3.756	4.210
CARNE	47.736	41.262	42.714	53.390	49.316	37.694	50.330	46.617	44.797	53.241
-CARNE BOVINA	26.342	20.073	21.688	27.254	25.713	17.641	26.668	23.777	22.322	28.286
-POLLAME	4.748	6.012	5.917	7.016	6.363	5.850	5.928	5.889	5.055	7.041
-ALTRE CARNI (ESCLUSI I SALUMI)	6.155	4.844	4.780	6.636	5.869	5.312	6.505	6.866	9.586	5.994
PESCE	7.117	5.462	6.908	8.341	7.461	6.620	7.329	6.524	6.251	7.978
OLII E GRASSI	8.062	11.781	7.706	9.847	9.407	7.532	9.434	8.287	7.631	11.070
-OLIO DI OLIVA E DI SEMI	5.364	9.304	5.015	6.863	6.678	5.457	6.434	5.667	5.256	7.670
LATTE, FORMAGGI E UOVA	23.150	17.660	20.807	21.669	21.007	20.119	19.048	19.074	16.410	23.906
-LATTE	8.131	5.970	6.890	6.390	6.656	5.468	6.112	6.255	5.454	7.644
-FORMAGGI	12.854	9.803	12.059	12.891	12.186	12.927	11.011	10.877	8.782	13.712
-UOVA	2.165	1.887	1.858	2.388	2.165	1.724	1.925	1.942	2.174	2.550
PATATE, FRUTTA E ORTAGGI	22.670	18.930	21.455	25.486	23.515	18.739	22.760	21.512	19.911	26.742
-FRUTTA FRESCA E SECCA	12.761	10.731	11.486	13.997	12.865	11.394	13.136	12.882	10.329	14.645
ZUCCHERO, CAFFE', THE, CACAO										
E ALTRI GENERI ALIMENTARI	10.275	9.461	9.906	11.021	10.538	10.325	12.022	10.716	8.088	13.019
-ZUCCHERO	1.162	1.470	1.272	1.643	1.515	1.899	1.950	1.922	1.470	1.996
-CAFFE', THE E SURROGATI	5.054	4.625	4.319	5.628	5.222	5.526	5.518	5.014	3.782	6.619
BEVANDE	22.308	12.917	12.615	17.987	16.148	9.812	15.400	13.392	11.719	18.474
-ACQUA MINERALE	4.091	3.166	2.822	3.807	3.678	1.239	3.523	2.874	2.338	4.092
-VINO	11.458	5.962	5.563	8.697	7.661	4.310	8.155	6.974	5.961	9.176
CONSUMI ALIMENTARI E BEVANDE	164.377	138.402	144.721	172.662	161.293	130.610	163.216	150.546	135.484	181.201
TABACCO	6.841	6.619	9.306	9.074	8.361	4.502	9.265	7.275	7.161	9.156
VESTIARIO E CALZATURE	48.397	43.076	54.533	60.103	54.220	37.254	56.003	49.669	39.445	58.968
-ARTICOLI CONFEZIONATI	27.019	20.417	25.250	28.034	26.043	14.367	26.687	21.854	15.665	25.821
-CALZATURE	7.801	9.180	12.183	11.063	10.578	8.804	10.566	10.132	9.412	11.483
ABITAZIONE	64.899	78.833	79.602	79.425	77.664	85.427	71.474	64.849	45.463	98.791
-AFFITTO E SUBAFFITTO	16.528	16.095	16.248	10.936	13.765	6.012	11.274	10.076	7.980	19.070
-VALORE LOCATIVO	25.658	27.165	38.288	40.858	36.932	53.609	35.403	35.364	25.314	47.734
-SPESE PER MANUTENZIONE E RIPARAZIONI	1.897	17.391	5.141	5.076	6.796	3.999	6.615	3.429	1.139	7.444
COMBUSTIBILI ED ENERGIA ELETTRICA	22.122	25.751	29.226	38.083	33.299	27.951	31.648	28.266	24.606	41.846
-ENERGIA ELETTRICA	7.054	6.393	7.366	8.402	7.742	4.443	8.010	7.759	5.575	9.418
-GAS	6.494	10.656	11.244	13.259	11.745	4.782	15.067	11.811	10.042	14.050
-KEROSENE ED ALTRI COMBUSTIBILI	3.144	2.114	3.376	4.583	4.092	1.544	2.509	1.666	4.102	5.661
-SPESE PER RISCALDAMENTO CENTRALE	4.904	6.413	6.460	9.278	8.228	17.182	5.951	6.105	3.768	11.170

Tav. 18 segue — Valore dei consumi delle famiglie distinte secondo la ripartizione territoriale, l'ampiezza e il tipo (spesa media mensile per componente — lire)

Segue C — ITALIA NORD-OCCIDENTALE

GRUPPI E CATEGORIE DI CONSUMO	4 COMPONENTI					5 COMPONENTI			6 e più componenti	Totale
	Due adulti e due bambini	Due adulti, un bambino e un ragazzo	Due adulti e due ragazzi	Quattro adulti	Totale	Due adulti e tre ragazzi	Cinque adulti	Totale		
MOBILI, ARTICOLI DI ARREDAMENTO, APPARECCHI, UTENSILERIA E SERVIZI PER LA CASA	35.816	43.928	47.625	46.160	46.043	50.115	68.625	55.046	48.738	56.880
- MOBILI IN LEGNO	1.057	15.606	9.212	9.894	11.235	980	28.431	23.251	14.214	13.955
- LENZUOLA, COPERTE E ALTRA BIANCHERIA PER LA CASA	930	1.679	2.493	3.642	3.119	729	3.278	2.572	3.057	3.077
- PENTOLE, POSATE E ALTRE STOVIGLIE PER LA CASA	1.283	788	1.680	1.095	1.080	1.929	1.700	2.889	2.473	1.990
- CUCINE, STUFE, SCALDABAGNI	-	25	1.090	1.110	1.120	-	698	310	1.978	915
- FRIGORIFERI	-	402	330	620	453	-	1.646	772	1.371	800
- LAVATRICI	958	71	1.115	790	667	-	639	592	741	1.255
- LAVASTOVIGLIE	-	-	416	17	74	-	140	56	540	123
- DETERSIVI E DETERGENTI	6.211	8.462	6.709	9.399	8.374	7.751	7.351	6.868	6.827	9.669
- SERVIZI DOMESTICI	7.882	1.175	3.182	769	1.623	3.101	865	591	175	1.661
- LAVANDERIA E TINTORIA	4.193	3.849	3.323	5.038	4.524	5.240	3.848	2.991	3.483	5.874
SERVIZI SANITARI E SPESE PER LA SALUTE	10.845	13.909	11.454	16.684	14.899	52.414	22.729	15.807	15.006	18.056
- ONORARI MEDICI E SIMILI	4.536	4.618	4.761	5.513	5.315	2.654	17.236	8.729	3.445	6.854
- MEDICINALI	4.629	3.011	2.780	4.025	3.516	2.823	2.765	2.651	5.466	5.088
TRASPORTI E COMUNICAZIONI	188.566	90.226	96.252	158.341	131.964	89.323	126.445	102.055	104.974	124.435
- SCOOTERS E MOTOCICLETTE	-	1.317	-	1.286	991	-	-	948	4.690	911
- BICICLETTE	157	395	442	67	236	1.215	-	307	104	263
- ASSICURAZIONE VEICOLI	12.056	12.585	13.595	10.339	10.988	15.153	9.922	9.762	6.213	11.287
- BENZINA PER VEICOLI	44.004	32.939	29.982	42.945	38.066	33.118	38.683	33.947	30.370	39.760
- TRAM, AUTOBUS, TAXI	2.278	2.609	3.849	5.543	4.474	694	3.947	3.823	4.103	4.554
- TELEFONO	6.157	6.245	6.600	8.677	7.519	4.359	6.444	6.137	6.985	9.030
- GETTONI TELEFONICI	266	122	538	299	337	139	400	467	223	468
RICREAZIONE, SPETTACOLI, ISTRUZIONE E CULTURA	49.199	41.964	55.587	50.420	50.637	38.400	34.684	34.877	36.125	49.199
- GIORNALI E RIVISTE	6.521	4.163	5.243	5.910	5.417	3.179	4.556	3.989	3.181	6.774
- LIBRI	3.317	2.981	8.775	5.381	7.185	1.441	3.715	5.740	5.020	5.758
- TASSE SCOLASTICHE E ALTRE SPESE PER L'ISTRUZIONE	6.476	3.626	7.356	5.513	5.594	145	3.120	4.101	5.661	3.769
- APPARECCHI RADIO, TV, GIRADISCHI, REGISTRATORI, DISCHI, FONOCASSETTE	2.277	11.711	4.558	5.593	5.513	10.848	2.581	3.225	2.495	5.133
- MACCHINE FOTOCINEMATOGRAFICHE, PELLICOLE	6.129	1.974	2.171	2.491	2.496	455	2.644	1.795	2.152	2.877
- ARTICOLI SPORTIVI E CAMPEGGIO	773	-	1.503	260	506	-	28	136	981	593
- PIANTE E FIORI	2.673	2.099	2.525	4.967	3.716	2.120	3.145	2.284	4.190	5.093
- GIOCATTOLI	11.590	8.684	3.732	1.661	3.698	7.574	314	1.705	955	3.741
- SERVIZI RICREATIVI	4.223	3.741	8.110	11.115	8.999	7.625	9.211	7.535	7.228	8.600
- ABBONAMENTI RADIO, TV	759	649	1.017	1.181	1.118	3.726	1.206	1.071	930	1.713
ALTRI BENI E SERVIZI	83.644	79.500	74.265	127.727	102.071	66.534	108.280	91.165	74.988	109.956
- DENARO DATO AI FIGLI	638	2.366	4.662	40.453	23.350	8.524	48.228	37.240	28.462	19.926
- SAPONETTE E ARTICOLI IGIENICI	9.660	7.244	4.691	8.260	7.282	8.587	5.707	5.419	4.535	8.713
- BARBIERE E PARRUCCHIERE	8.181	8.908	6.275	11.853	9.961	6.952	7.592	7.381	7.584	12.682
- BORSE E ARTICOLI IN PELLE	1.200	254	903	1.209	1.020	530	281	560	342	1.002
- ARGENTERIA, GIOIELLI, BIGIOTTERIA OROLOGI E SIMILI	975	1.188	5.587	1.395	1.949	-	789	2.139	840	2.317
- ARTICOLI DI CANCELLERIA	3.066	3.579	4.625	1.633	2.906	1.993	1.120	1.870	1.021	1.746
- ALBERGHI, PENSIONI, GITE E VIAGGI	52.104	44.422	37.374	53.029	44.950	33.244	34.700	28.718	27.914	53.116
- DI CUI: PASTI E CONSUMAZIONI FUORI CASA	30.234	38.785	28.835	37.822	33.807	33.178	27.902	22.507	23.201	41.145
CONSUMI NON ALIMENTARI	510.329	423.806	457.850	586.017	519.158	451.920	529.153	449.009	396.506	567.287
TOTALE CONSUMI	674.706	562.208	602.571	758.679	680.451	582.530	692.369	599.555	531.990	748.488

Tav. 18 segue — Valore dei consumi delle famiglie distinte secondo la ripartizione territoriale, l'ampiezza e il tipo (spesa media mensile per componente — lire)

D — ITALIA NORD-ORIENTALE

GRUPPI E CATEGORIE DI CONSUMO	1 COMPONENTE			2 COMPONENTI			3 COMPONENTI			
	In età inferiore a 65 anni	In età di 65 anni e più	Totale	Con capo famiglia in età inferiore a 65 anni	Con capo famiglia in età di 65 anni e più	Totale	Due adulti e un bambino	Due adulti e un ragazzo	Tre adulti	Totale
PANE E CEREALI	32.592	33.011	32.802	26.125	26.940	26.440	20.587	25.005	24.572	23.841
-PANE	14.085	13.968	14.027	12.181	12.377	12.257	8.946	10.995	11.885	11.074
-PASTA	6.340	5.990	6.165	4.376	4.289	4.342	3.001	3.975	3.836	3.688
CARNE	66.035	54.002	60.015	51.088	50.637	50.913	36.596	45.732	47.765	44.958
-CARNE BOVINA	27.154	26.380	26.767	25.704	24.780	25.346	16.665	21.752	22.143	20.875
-POLLAME	9.424	8.880	9.152	6.943	8.442	7.524	4.971	7.092	6.950	6.573
-ALTRE CARNI (ESCLUSI I SALUMI)	12.351	5.180	8.763	6.756	6.825	6.782	5.560	6.371	7.774	7.009
PESCE	12.566	8.170	10.366	9.582	8.132	9.020	6.691	7.133	8.605	7.876
OLII E GRASSI	15.727	16.761	16.245	12.314	12.913	12.546	6.675	9.556	9.225	8.744
-OLIO DI OLIVA E DI SEMI	11.173	12.099	11.637	9.185	9.265	9.216	4.579	7.083	6.467	6.191
LATTE, FORMAGGI E UOVA	33.063	33.296	33.180	26.852	27.122	26.956	19.624	22.171	24.421	22.930
-LATTE	10.842	13.055	11.949	8.697	9.879	9.154	7.828	7.962	7.972	7.937
-FORMAGGI	18.892	16.811	17.851	15.395	14.296	14.969	9.908	11.979	13.927	12.663
-UOVA	3.329	3.430	3.380	2.760	2.947	2.833	1.888	2.230	2.522	2.330
PATATE, FRUTTA E ORTAGGI	36.690	33.044	34.866	29.185	27.350	28.474	20.479	24.182	26.733	24.886
-FRUTTA FRESCA E SECCA	18.472	17.171	17.821	15.097	13.953	14.654	11.355	12.687	13.850	13.083
ZUCCHERO, CAFFE', THE, CACAO										
E ALTRI GENERI ALIMENTARI	18.536	20.084	19.311	13.258	14.775	13.846	8.937	10.420	11.306	10.614
-ZUCCHERO	3.142	3.225	3.184	2.102	2.837	2.387	1.486	2.116	1.741	1.764
-CAFFE', THE E SURROGATI	10.464	10.650	10.557	6.741	7.773	7.141	4.658	4.927	5.841	5.393
BEVANDE	24.959	17.703	21.328	21.559	21.778	21.644	18.833	14.829	18.240	17.594
-ACQUA MINERALE	5.330	4.090	4.710	3.838	4.440	4.071	3.221	3.433	2.998	3.131
-VINO	10.495	8.871	9.682	11.322	12.179	11.654	9.095	6.318	9.774	8.873
CONSUMI ALIMENTARI E BEVANDE	240.168	216.071	228.113	189.963	189.647	189.839	138.422	159.028	170.867	161.443
TABACCO	16.152	4.222	10.182	12.674	5.953	10.071	9.705	8.608	8.955	9.019
VESTIARIO E CALZATURE	93.844	49.450	71.630	87.045	54.965	74.619	64.747	73.502	68.778	69.038
-ARTICOLI CONFEZIONATI	46.849	15.618	31.221	34.371	18.749	28.320	30.278	33.259	33.295	32.719
-CALZATURE	20.298	10.451	15.371	16.814	10.399	14.329	11.966	16.467	12.363	13.153
ABITAZIONE	226.756	163.706	195.207	128.503	106.984	120.168	89.511	92.163	96.008	93.801
-AFFITTO E SUBAFFITTO	60.495	32.241	46.357	28.380	13.799	22.732	20.972	18.652	11.585	15.139
-VALORE LOCATIVO	119.527	104.555	112.035	72.715	70.427	71.829	49.083	52.887	57.365	54.580
-SPESE PER MANUTENZIONE E RIPARAZIONI	10.771	5.424	8.096	8.440	9.217	8.741	7.951	5.075	11.079	9.123
COMBUSTIBILI ED ENERGIA ELETTRICA	76.545	65.603	71.070	55.356	51.990	54.052	39.295	37.104	44.977	42.111
-ENERGIA ELETTRICA	18.161	16.422	17.290	11.973	10.501	11.403	8.428	9.224	9.682	9.338
-GAS	31.241	26.964	29.101	21.427	18.687	20.366	17.577	13.752	14.368	14.868
-KEROSENE ED ALTRI COMBUSTIBILI	13.785	11.403	12.593	12.138	12.792	12.391	5.341	6.885	11.622	9.276
-SPESE PER RISCALDAMENTO CENTRALE	10.128	5.613	7.869	6.266	7.251	6.647	4.712	5.555	5.508	5.408

Tav. 18 segue — Valore dei consumi delle famiglie distinte secondo la ripartizione territoriale, l'ampiezza e il tipo (spesa media mensile per componente — lire)

Segue D — ITALIA NORD-ORIENTALE

GRUPPI E CATEGORIE DI CONSUMO	1 COMPONENTE			2 COMPONENTI			3 COMPONENTI			Totale
	In età inferiore a 65 anni	In età di 65 anni e più	Totale	Con capo famiglia in età inferiore a 65 anni	Con capo famiglia in età di 65 anni e più	Totale	Due adulti e un bambino	Due adulti e un ragazzo	Tre adulti	
MOBILI, ARTICOLI DI ARREDAMENTO, APPARECCHI, UTENSILERIA E SERVIZI										
PER LA CASA	112.198	53.838	82.998	67.514	48.954	60.325	53.165	54.347	58.611	56.409
- MOBILI IN LEGNO	2.154	4.487	3.321	10.186	1.484	6.815	13.245	5.310	18.334	14.457
- LENZUOLA, COPERTE E ALTRA BIANCHERIA PER LA CASA	5.100	2.593	3.846	3.777	3.567	3.695	2.736	2.160	2.778	2.628
- PENTOLE, POSATE E ALTRE STOVIGLIE PER LA CASA	2.433	2.041	2.237	2.926	2.072	2.595	2.143	5.372	1.831	2.644
- CUCINE, STUFFE, SCALDABAGNI	1.118	406	762	269	966	539	106	97	517	341
- FRIGORIFERI	1.385	587	986	456	388	430	1.340	516	596	731
- LAVATRICI	209	2.347	1.279	320	1.144	639	97	535	962	689
- LAVASTOVIGLIE	-	-	-	453	194	353	-	-	92	53
- DETERSIVI E DETERGENTI	13.923	13.742	13.833	12.578	12.645	12.604	10.710	9.769	9.970	10.066
- SERVIZI DOMESTICI	3.253	5.494	4.375	1.526	975	1.313	2.627	367	962	1.179
- LAVANDERIA E TINTORIA	11.123	4.826	7.972	5.848	4.176	5.201	4.019	4.329	4.492	4.343
SERVIZI SANITARI E SPESE PER LA SALUTE	18.197	24.856	21.529	16.031	30.572	21.664	11.350	18.492	13.300	14.041
- ONORARI MEDICI E SIMILI	9.098	6.897	7.997	7.397	17.888	11.461	4.705	12.311	4.621	6.337
- MEDICINALI	5.191	10.269	7.732	5.867	7.139	6.360	3.362	3.407	4.721	4.151
TRASPORTI E COMUNICAZIONI	121.069	27.258	74.126	148.357	71.397	118.545	147.314	102.765	116.017	119.413
- SCOOTERS E MOTOCICLETTE	2.505	-	1.251	961	76	618	267	231	1.522	983
- BICICLETTE	338	93	215	755	79	493	600	566	307	421
- ASSICURAZIONE VEICOLI	9.753	507	5.127	13.459	4.205	9.874	8.851	11.013	8.361	8.992
- BENZINA PER VEICOLI	62.791	8.407	35.578	55.291	23.236	42.874	51.595	50.750	46.226	48.202
- TRAM, AUTOBUS, TAXI	3.959	3.615	3.787	3.232	4.614	3.768	1.285	2.352	2.855	2.416
- TELEFONO	15.564	10.233	12.896	11.100	8.439	10.069	6.026	7.271	8.005	7.447
- GETTONI TELEFONICI	1.345	620	982	652	502	594	351	341	534	454
RICREAZIONE, SPETTACOLI, ISTRUZIONE E CULTURA	70.395	30.174	50.269	52.338	28.384	43.059	48.540	49.417	44.124	46.357
- GIORNALI E RIVISTE	12.979	6.668	9.821	9.728	7.019	8.679	6.149	7.210	6.593	6.623
- LIBRI	8.629	3.788	6.207	4.660	2.479	3.815	2.914	6.082	5.789	5.314
- TASSE SCOLASTICHE E ALTRE SPESE PER L'ISTRUZIONE	1.028	-	513	723	932	804	3.749	3.530	2.247	2.903
- APPARECCHI RADIO, TV, GIRADISCHI, REGISTRATORI, DISCHI, FONOCASSETTE	4.544	1.548	3.045	4.787	1.901	3.669	4.681	5.714	3.223	4.040
- MACCHINE FOTOCINEMATOGRAFICHE, PELLICOLE	4.032	579	2.304	3.813	1.042	2.740	3.877	1.943	5.461	4.369
- ARTICOLI SPORTIVI E CAMPEGGIO	-	-	-	931	66	596	832	877	439	612
- PIANTE E FIORI	10.508	5.844	8.174	6.389	4.596	5.694	3.750	4.280	4.636	4.363
- GIOCATTOLI	3.810	2.720	3.265	2.397	1.569	2.076	8.181	6.139	791	3.599
- SERVIZI RICREATIVI	14.673	1.486	8.075	11.685	2.047	7.951	8.065	7.636	8.936	8.473
- ABBONAMENTI RADIO, TV	2.224	3.632	2.928	2.307	2.831	2.510	1.310	1.953	2.260	1.993
ALTRI BENI E SERVIZI	184.714	86.261	135.449	141.329	68.903	113.272	88.179	106.131	109.186	104.091
- DENARO DATO AI FIGLI	12.236	15.661	13.950	11.936	8.278	10.519	695	6.306	22.971	14.750
- SAPONETTE E ARTICOLI IGIENICI	18.254	9.232	13.740	10.129	6.518	8.730	10.589	8.126	9.777	9.639
- BARBIERE E PARRUCCHIERE	23.459	13.989	18.720	17.311	11.266	14.969	9.163	12.669	12.375	11.772
- BORSE E ARTICOLI IN PELLE	3.091	610	1.849	1.693	422	1.201	947	1.450	1.282	1.314
- ARGENTERIA, GIOIELLI, BIGIOTTERIA										
- OROLOGI E SIMILI	1.193	771	982	6.962	704	4.538	1.468	1.750	3.694	2.810
- ARTICOLI DI CANCELLERIA	817	258	537	1.002	405	770	756	3.169	1.315	1.596
- ALBERGHI, PENSIONI, GITE E VIAGGI	113.918	35.285	74.571	77.383	31.827	59.736	53.058	59.000	45.836	50.039
- DI CUI: PASTI E CONSUMAZIONI FUORI CASA	97.185	30.153	63.643	61.090	28.927	48.631	43.687	50.383	37.017	41.177
CONSUMI NON ALIMENTARI	919.870	505.368	712.460	709.147	468.102	615.775	551.806	542.529	559.956	554.280
TOTALE CONSUMI	1.160.038	721.439	940.573	899.110	657.749	805.614	690.228	701.557	730.823	715.723

Tav. 18 segue — Valore dei consumi delle famiglie distinte secondo la ripartizione territoriale, l'ampiezza e il tipo (spesa media mensile per componente — lire)

Segue D — ITALIA NORD-ORIENTALE

GRUPPI E CATEGORIE DI CONSUMO	4 COMPONENTI					5 COMPONENTI			6 e più compo- nenti	Totale
	Due adulti e due bambini	Due adulti, un bambino e un ragazzo	Due adulti e due ragazzi	Quattro adulti	Totale	Due adulti e tre ragazzi	Cinque adulti	Totale		
PANE E CEREALI	18.927	21.165	20.356	22.786	21.981	18.253	21.887	20.862	19.598	23.649
-PANE	8.567	9.520	9.399	11.178	10.485	8.665	11.377	10.508	9.714	11.132
-PASTA	2.596	3.111	2.947	3.552	3.362	2.189	3.138	2.974	3.063	3.738
CARNE	32.076	37.414	36.973	44.245	41.438	32.630	41.396	39.364	35.504	44.531
-CARNE BOVINA	14.039	19.483	17.671	20.901	19.138	14.266	18.898	17.978	15.575	20.756
-POLLAME	2.837	4.898	5.450	6.582	5.767	6.892	6.291	6.181	5.678	6.562
-ALTRE CARNI (ESCLUSI I SALUMI)	6.563	5.210	5.217	6.838	6.800	5.619	7.953	7.147	7.427	7.084
PESCE	4.912	6.321	5.780	7.662	6.834	5.268	7.177	6.219	6.489	7.621
OLII E GRASSI	8.016	6.507	7.015	7.526	7.422	6.479	7.548	6.879	6.898	9.162
-OLIO DI OLIVA E DI SEMI	6.112	4.605	4.958	5.167	5.183	4.120	5.000	4.404	4.408	6.434
LATTE,FORMAGGI E UOVA	17.823	19.628	17.981	21.692	20.270	17.391	18.760	18.478	16.996	22.516
-LATTE	7.805	8.126	7.261	7.348	7.484	7.092	6.727	7.130	6.486	8.076
-FORMAGGI	8.442	9.763	8.883	12.214	10.798	7.900	9.908	9.383	8.704	12.138
-UOVA	1.576	1.739	1.837	2.130	1.988	2.399	2.125	1.965	1.806	2.302
PATATE,FRUTTA E ORTAGGI	14.918	20.178	19.739	22.914	20.808	11.167	20.254	18.028	17.056	23.497
-FRUTTA FRESCA E SECCA	8.081	11.855	11.301	12.351	11.418	6.152	10.325	9.566	9.246	12.435
ZUCCHERO,CAFFE',THE,CACAO										
E ALTRI GENERI ALIMENTARI	7.603	9.437	9.195	10.079	9.699	6.469	9.108	8.788	8.575	11.121
-ZUCCHERO	1.402	1.488	1.455	1.776	1.645	1.082	1.693	1.652	1.914	1.937
-CAFFE', THE E SURROGATI	3.062	3.971	4.201	4.691	4.449	3.018	4.392	4.106	3.718	5.483
BEVANDE	13.533	15.723	13.516	15.582	14.688	9.908	14.427	12.341	11.530	16.544
-ACQUA MINERALE	1.942	2.924	2.327	2.952	2.642	2.164	2.658	2.356	2.199	3.088
-VINO	5.965	8.095	5.839	7.798	7.159	3.705	6.906	5.672	5.648	8.241
CONSUMI ALIMENTARI E BEVANDE	117.808	136.373	130.555	152.486	143.140	107.565	140.557	130.959	122.646	158.641
TABACCO	7.313	7.239	5.503	8.338	7.350	5.893	7.587	5.972	6.295	8.182
VESTIARIO E CALZATURE	50.307	55.820	56.851	61.964	64.265	37.843	54.316	46.385	44.555	63.853
-ARTICOLI CONFEZIONATI	22.493	27.745	25.843	28.134	27.920	21.219	22.530	19.454	21.462	27.799
-CALZATURE	10.151	10.730	12.170	12.864	12.253	7.728	12.930	11.087	8.762	12.622
ABITAZIONE	79.363	64.364	67.798	72.206	70.976	43.437	68.306	57.785	42.588	90.018
-AFFITTO E SUBAFFITTO	15.415	11.578	12.510	9.246	11.326	10.575	6.449	6.667	5.122	15.630
-VALORE LOCATIVO	44.698	44.639	46.473	45.729	44.960	31.353	39.441	38.580	29.677	54.714
-SPESE PER MANUTENZIONE E RIPARAZIONI	8.451	1.011	2.043	7.734	5.318	473	6.604	4.007	3.074	6.717
COMBUSTIBILI ED ENERGIA ELETTRICA	39.373	35.822	28.118	29.961	31.860	26.043	28.414	27.644	23.136	39.822
-ENERGIA ELETTRICA	7.083	7.931	8.745	7.883	7.964	6.502	7.817	7.283	5.982	9.315
-GAS	16.838	16.555	10.484	12.992	12.701	9.677	10.444	9.188	8.018	14.901
-KEROSENE ED ALTRI COMBUSTIBILI	4.811	8.435	2.494	3.451	4.651	2.001	3.389	5.651	4.223	7.828
-SPESE PER RISCALDAMENTO CENTRALE	9.684	2.489	2.688	4.449	4.833	4.191	4.644	3.261	3.941	5.232

Tav. 18 segue — Valore dei consumi delle famiglie distinte secondo la ripartizione territoriale, l'ampiezza e il tipo (spesa media mensile per componente — lire)

Segue D — ITALIA NORD-ORIENTALE

GRUPPI E CATEGORIE DI CONSUMO	4 COMPONENTI					5 COMPONENTI			6 e più compo- nenti	Totale
	Due adulti e due bambini	Due adulti, un bambino e un ragazzo	Due adulti e due ragazzi	Quattro adulti	Totale	Due adulti e tre ragazzi	Cinque adulti	Totale		
MOBILI, ARTICOLI DI ARREDAMENTO, APPARECCHI, UTENSILERIA E SERVIZI PER LA CASA	34.600	70.926	72.230	43.173	49.390	27.474	37.659	31.954	42.349	52.598
- MOBILI IN LEGNO	3.266	30.966	36.125	11.823	16.528	3.033	2.150	4.306	21.331	12.193
- LENZUOLA, COPERTE E ALTRA BIANCHERIA PER LA CASA	481	1.426	2.412	2.417	2.256	8.360	1.913	1.721	1.858	2.612
- PENTOLE, POSATE E ALTRE STOVIGLIE PER LA CASA	1.322	2.430	4.020	1.967	2.114	1.387	1.864	1.659	706	2.165
- CUCINE, STUFE, SCALDABAGNI	-	846	922	273	387	773	31	176	287	393
- FRIGORIFERI	176	-	720	406	429	-	231	103	292	491
- LAVATRICI	1.087	495	963	819	878	4.206	831	704	208	738
- LAVASTOVIGLIE	-	-	-	110	60	-	-	-	-	93
- DETERSIVI E DETERGENTI	9.254	10.414	7.325	8.399	8.333	4.516	7.678	7.289	6.482	9.617
- SERVIZI DOMESTICI	4.632	3.706	684	1.113	1.507	-	1.860	1.182	495	1.465
- LAVANDERIA E TINTORIA	2.824	3.664	3.853	3.258	3.212	559	4.745	3.261	2.932	4.163
SERVIZI SANITARI E SPESE PER LA SALUTE	18.772	16.519	10.020	14.513	13.130	3.589	15.244	9.963	7.890	14.604
- ONORARI MEDICI E SIMILI	10.531	5.283	3.845	4.849	4.994	130	7.165	4.827	2.740	6.471
- MEDICINALI	6.491	3.774	2.236	2.905	3.158	2.961	4.949	3.477	2.949	4.316
TRASPORTI E COMUNICAZIONI	123.795	114.014	116.183	129.028	122.520	52.074	106.595	88.627	75.966	109.390
- SCOOTERS E MOTOCICLETTE	-	-	3	3.856	2.269	-	3.978	2.177	362	1.412
- BICICLETTE	159	364	553	238	277	2.104	141	425	224	362
- ASSICURAZIONE VEICOLI	14.819	9.979	9.852	10.507	10.675	4.548	6.854	8.416	4.890	8.948
- BENZINA PER VEICOLI	48.064	36.992	42.243	45.156	42.379	25.450	37.644	34.542	33.341	41.691
- TRAM, AUTOBUS, TAXI	647	1.263	2.707	4.151	3.039	2.992	3.258	2.742	2.572	2.985
- TELEFONO	6.499	6.209	6.728	6.893	6.813	3.663	6.597	5.445	4.582	7.609
- GETTONI TELEFONICI	73	433	274	282	281	1.290	281	316	285	434
RICREAZIONE, SPETTACOLI, ISTRUZIONE E CULTURA	48.567	43.824	48.239	42.031	44.138	66.730	37.759	37.139	30.757	42.917
- GIORNALI E RIVISTE	5.417	5.115	5.165	5.424	5.368	2.220	4.756	4.873	3.587	6.366
- LIBRI	23.996	3.070	3.875	5.429	7.350	739	6.621	4.114	4.014	5.439
- TASSE SCOLASTICHE E ALTRE SPESE PER L'ISTRUZIONE	2.484	6.081	6.718	5.515	4.970	7.637	1.966	2.604	3.644	2.988
- APPARECCHI RADIO, TV, GIRADISCHI, REGISTRATORI, DISCHI, FONOCASSETTE	1.295	4.622	5.282	3.641	3.917	471	4.025	3.817	3.616	3.805
- MACCHINE FOTOCINEMATOGRAFICHE, PELLICOLE	2.327	2.374	3.326	2.177	2.453	920	1.795	1.625	1.583	2.796
- ARTICOLI SPORTIVI E CAMPEGGIO	8	717	1.367	1.767	1.231	366	724	461	120	685
- PIANTE E FIORI	2.197	3.557	3.529	3.087	3.057	1.509	3.218	2.663	2.043	4.073
- GIOCATTOLI	6.028	6.762	4.438	1.084	2.788	443	594	2.433	1.352	2.735
- SERVIZI RICREATIVI	2.251	5.588	7.947	8.532	7.507	5.064	10.113	7.276	6.706	7.772
- ABBONAMENTI RADIO, TV	795	670	1.881	1.973	1.542	1.958	758	1.049	1.121	1.824
ALTRI BENI E SERVIZI	77.412	68.468	77.094	99.169	89.625	32.958	91.869	75.471	60.990	96.428
- DENARO DATO AI FIGLI	1.489	2.645	6.553	31.098	19.348	4.194	32.071	21.436	18.467	16.454
- SAPONETTE E ARTICOLI IGIENICI	8.345	8.362	5.989	7.621	7.509	2.720	6.716	6.355	6.153	8.435
- BARBIERE E PARRUCCHIERE	5.584	8.716	7.302	10.316	9.373	426	9.899	7.067	6.340	11.067
- BORSE E ARTICOLI IN PELLE	524	659	328	1.071	874	65	1.262	1.026	72	1.064
- ARGENTERIA, GIOIELLI, BIGIOTTERIA OROLOGI E SIMILI	2.317	2.179	1.483	2.015	1.697	46	896	664	758	2.215
- ARTICOLI DI CANCELLERIA	1.262	2.896	4.799	1.762	2.494	3.050	1.281	1.753	1.268	1.630
- ALBERGHI, PENSIONI, GITE E VIAGGI	43.575	34.338	41.712	35.521	38.283	19.614	34.701	31.693	21.238	45.291
- DI CUI: PASTI E CONSUMAZIONI FUORI CASA	41.926	26.885	31.678	30.282	31.522	14.856	33.594	26.255	16.480	37.282
CONSUMI NON ALIMENTARI	479.502	476.996	482.036	500.383	493.254	296.041	447.749	380.940	334.526	517.812
TOTALE CONSUMI	597.310	613.369	612.591	652.869	636.394	403.606	588.306	511.899	457.172	676.453

Tav. 18 segue — Valore dei consumi delle famiglie distinte secondo la ripartizione territoriale, l'ampiezza e il tipo (spesa media mensile per componente — lire)

E — ITALIA CENTRALE

GRUPPI E CATEGORIE DI CONSUMO	1 COMPONENTE			2 COMPONENTI			3 COMPONENTI			Totale
	In età inferiore a 65 anni	In età di 65 anni e più	Totale	Con capo famiglia in età inferiore a 65 anni	Con capo famiglia in età di 65 anni e più	Totale	Due adulti e un bambino	Due adulti e un ragazzo	Tre adulti	
PANE E CEREALI	37.501	34.403	36.187	28.596	26.955	27.949	22.658	22.787	24.986	24.068
-PANE	14.257	13.496	13.934	11.734	11.141	11.500	8.568	8.996	10.793	9.908
-PASTA	7.983	6.406	7.314	6.584	5.814	6.281	4.585	4.806	5.491	5.147
CARNE	81.395	67.596	75.542	67.985	63.091	66.058	53.838	54.640	60.484	57.792
-CARNE BOVINA	41.492	36.635	39.432	34.456	30.952	33.076	27.667	26.520	29.912	28.725
-POLLAME	11.491	10.641	11.130	11.186	11.714	11.394	8.540	8.838	9.689	9.267
-ALTRE CARNI (ESCLUSI I SALUMI)	10.538	7.366	9.193	10.257	9.798	10.076	7.329	8.863	10.560	9.477
PESCE	20.368	13.582	17.490	15.981	14.731	15.489	12.366	12.825	13.199	12.886
OLII E GRASSI	21.075	26.063	23.190	16.950	16.605	16.814	11.271	11.523	14.040	12.857
-OLIO DI OLIVA E DI SEMI	17.162	22.899	19.595	14.306	13.713	14.072	9.275	9.635	11.781	10.739
LATTE, FORMAGGI E UOVA	36.171	30.751	33.873	25.781	25.643	25.727	21.057	21.362	21.498	21.388
-LATTE	10.374	10.892	10.594	8.054	8.029	8.044	8.395	7.051	6.951	7.305
-FORMAGGI	20.300	15.243	18.155	13.865	13.702	13.801	10.079	11.457	11.301	11.067
-UOVA	5.497	4.616	5.124	3.862	3.912	3.882	2.583	2.854	3.246	3.016
PATATE, FRUTTA E ORTAGGI	44.953	37.355	41.730	33.648	32.863	33.339	25.566	26.516	28.542	27.440
-FRUTTA FRESCA E SECCA	22.438	19.449	21.170	16.545	16.583	16.560	13.068	13.624	14.679	14.081
ZUCCHERO, CAFFÈ, THE, CACAO										
E ALTRI GENERI ALIMENTARI	22.675	19.224	21.212	14.901	14.041	14.563	10.909	11.247	11.237	11.192
-ZUCCHERO	3.780	3.570	3.691	2.411	2.522	2.455	1.795	1.652	1.931	1.852
-CAFFÈ, THE E SURROGATI	12.223	9.808	11.199	8.158	7.285	7.815	5.395	5.748	6.139	5.881
BEVANDE	22.958	18.278	20.973	18.939	15.691	17.659	14.506	13.792	16.258	15.230
-ACQUA MINERALE	5.646	4.508	5.163	3.133	3.220	3.167	3.115	2.448	2.542	2.633
-VINO	10.223	10.500	10.341	9.650	9.301	9.512	6.186	6.676	9.196	7.917
CONSUMI ALIMENTARI E BEVANDE	287.096	247.252	270.197	222.781	209.620	217.598	172.171	174.692	190.244	182.853
TABACCO	21.891	5.301	14.854	14.090	6.823	11.229	10.828	10.244	10.217	10.336
VESTIARIO E CALZATURE	114.957	42.744	84.326	60.622	43.795	53.997	57.889	59.576	53.977	55.747
-ARTICOLI CONFEZIONATI	38.586	11.288	27.007	23.032	15.230	19.960	24.241	30.478	21.955	24.134
-CALZATURE	24.494	12.325	19.332	11.712	8.763	10.551	10.396	12.571	10.790	11.002
ABITAZIONE	213.254	187.698	202.414	126.096	111.591	120.386	83.520	100.361	88.067	89.732
-AFFITTO E SUBAFFITTO	53.074	23.786	40.651	23.971	17.050	21.246	23.693	20.967	13.740	17.580
-VALORE LOCATIVO	119.411	129.801	123.818	74.355	70.192	72.716	45.251	53.419	55.967	53.017
-SPESE PER MANUTENZIONE E RIPARAZIONI	7.535	8.894	8.111	8.357	6.690	7.701	4.576	12.480	3.392	5.583
COMBUSTIBILI ED ENERGIA ELETTRICA	69.570	65.620	67.895	44.883	40.397	43.116	28.835	33.140	35.583	33.493
-ENERGIA ELETTRICA	23.580	18.924	21.605	14.605	12.384	13.730	11.626	10.275	10.401	10.660
-GAS	19.585	23.642	21.306	13.813	12.609	13.339	8.898	9.258	10.969	10.172
-KEROSENE ED ALTRI COMBUSTIBILI	5.297	5.759	5.493	3.971	6.221	4.857	2.500	1.574	4.702	3.501
-SPESE PER RISCALDAMENTO CENTRALE	18.588	13.327	16.357	8.682	6.510	7.827	4.948	9.645	6.498	6.795

Tav. 18 segue — Valore dei consumi delle famiglie distinte secondo la ripartizione territoriale, l'ampiezza e il tipo (spesa media mensile per componente — lire)

Segue E — ITALIA CENTRALE

GRUPPI E CATEGORIE DI CONSUMO	1 COMPONENTE			2 COMPONENTI			3 COMPONENTI			
	In età inferiore a 65 anni	In età di 65 anni e più	Totale	Con capo famiglia in età inferiore a 65 anni	Con capo famiglia in età di 65 anni e più	Totale	Due adulti e un bambino	Due adulti e un ragazzo	Tre adulti	Totale
MOBILI, ARTICOLI DI ARREDAMENTO, APPARECCHI, UTENSILERIA E SERVIZI PER LA CASA	104.553	52.255	82.371	56.829	52.097	54.966	46.625	38.868	43.219	42.894
- MOBILI IN LEGNO	26.058	778	15.335	1.680	7.872	4.118	7.749	5.623	5.632	6.075
- LENZUOLA, COPERTE E ALTRA BIANCHERIA PER LA CASA	4.142	3.639	3.929	2.784	2.856	2.813	1.941	1.286	3.900	2.874
- PENTOLE, POSATE E ALTRE STOVIGLIE PER LA CASA	1.631	1.267	1.477	2.734	1.294	2.167	1.037	2.199	1.223	1.380
- CUCINE, STUFE, SCALDABAGNI	781	191	531	203	184	195	831	479	226	410
- FRIGORIFERI	787	707	753	549	235	425	345	57	357	288
- LAVASTRICCI	1.067	500	827	989	504	798	430	211	723	542
- LAVASTOVIGLIE	-	-	-	110	-	67	110	238	391	291
- DETERSIVI E DETERGENTI	15.678	14.609	15.224	13.939	11.994	13.174	10.818	10.206	10.398	10.408
- SERVIZI DOMESTICI	3.214	3.588	3.373	1.919	1.520	1.762	2.508	326	740	1.039
- LAVANDERIA E TINTORIA	27.577	10.997	20.544	10.059	7.307	8.975	5.694	6.849	6.297	6.298
SERVIZI SANITARI E SPESE PER LA SALUTE	12.779	34.350	21.928	13.237	15.370	14.076	6.907	14.176	9.916	10.266
- ONORARI MEDICI E SIMILI	2.753	8.504	5.192	4.850	2.819	4.050	2.665	7.892	3.209	4.098
- MEDICINALI	4.925	8.353	6.379	4.349	5.977	4.990	2.780	3.278	3.320	3.163
TRASPORTI E COMUNICAZIONI	184.832	55.903	130.143	132.154	57.933	102.930	120.623	119.867	111.887	114.437
- SCOOTERS E MOTOCICLETTE	-	-	-	2.423	-	1.469	258	1.092	2.426	1.633
- BICICLETTE	502	-	289	106	-	64	225	380	84	176
- ASSICURAZIONE VEICOLI	15.420	3.957	10.558	13.638	7.257	11.125	10.790	11.005	11.533	11.112
- BENZINA PER VEICOLI	71.867	10.984	46.042	50.719	23.341	39.939	46.562	45.945	40.611	42.773
- TRAM, AUTOBUS, TAXI	8.057	5.311	6.892	4.376	2.886	3.790	3.094	3.224	4.730	4.020
- TELEFONO	21.882	16.100	19.429	12.471	10.022	11.507	8.206	9.008	9.504	9.109
- GETTONI TELEFONICI	1.625	586	1.184	1.229	524	951	811	618	529	607
RICREAZIONE, SPETTACOLI, ISTRUZIONE E CULTURA	82.936	37.292	63.576	45.155	27.375	38.155	41.579	46.614	36.205	39.457
- GIORNALI E RIVISTE	14.181	5.864	10.653	7.744	5.754	6.960	5.967	5.847	6.073	5.981
- LIBRI	8.671	3.842	6.623	3.784	1.579	2.916	2.214	6.122	4.828	4.446
- TASSE SCOLASTICHE E ALTRE SPESE PER L'ISTRUZIONE	500	-	288	446	55	292	1.239	2.271	1.479	1.635
- APPARECCHI RADIO, TV, GIRADISCHI, REGISTRATORI, DISCHI, FONOCASSETTE	9.067	4.626	7.183	5.658	2.210	4.301	6.559	4.747	2.952	4.165
- MACCHINE FOTOCINEMATOGRAFICHE, PELLICOLE	4.741	938	3.128	3.724	1.087	2.686	3.868	2.318	2.213	2.590
- ARTICOLI SPORTIVI E CAMPEGGIO	1.546	19	899	410	313	372	714	318	347	418
- PIANTE E FIORI	9.195	6.631	8.108	4.948	4.212	4.658	3.782	3.752	3.007	3.347
- GIOCATTOLI	6.530	7.871	7.098	3.430	3.358	3.402	9.108	5.945	1.383	4.103
- SERVIZI RICREATIVI	20.023	1.270	12.069	6.616	2.779	5.105	4.447	10.642	8.125	7.749
- ABBONAMENTI RADIO, TV	5.181	4.317	4.815	2.618	2.337	2.507	1.675	1.898	2.142	1.969
ALTRI BENI E SERVIZI	196.048	120.402	163.963	97.177	54.898	80.529	74.032	82.913	88.353	83.430
- DENARO DATO AI FIGLI	13.415	26.989	19.173	6.705	6.486	6.619	846	5.789	25.269	15.507
- SAPONETTE E ARTICOLI IGIENICI	21.758	11.760	17.517	11.423	8.316	10.200	11.762	8.401	8.473	9.195
- BARBIERE E PARRUCCHIERE	28.129	17.284	23.529	16.795	11.730	14.800	11.615	10.877	12.919	12.175
- BORSE E ARTICOLI IN PELLE	2.628	282	1.633	1.261	495	959	678	1.429	850	929
- ARGENTERIA, GIOIELLI, BIGIOTTERIA OROLOGI E SIMILI	3.559	258	2.159	1.950	1.872	1.919	2.070	322	1.298	1.255
- ARTICOLI DI CANCELLERIA	1.077	458	815	695	534	631	833	2.924	1.011	1.385
- ALBERGHI, PENSIONI, GITE E VIAGGI	115.636	58.174	91.263	49.762	19.472	37.836	38.383	41.998	31.618	35.041
- DI CUI: PASTI E CONSUMAZIONI FUORI CASA	103.356	53.822	82.345	38.319	18.476	30.506	33.137	32.118	25.041	28.172
CONSUMI NON ALIMENTARI	1.000.820	601.565	831.470	590.243	410.279	519.384	470.838	505.759	477.424	479.792
TOTALE CONSUMI	1.287.916	848.817	1.101.667	813.024	619.899	736.982	643.009	680.451	667.668	662.645

Tav. 18 segue — Valore dei consumi delle famiglie distinte secondo la ripartizione territoriale, l'ampiezza e il tipo (spesa media mensile per componente — lire)

Segue E — ITALIA CENTRALE

GRUPPI E CATEGORIE DI CONSUMO	4 COMPONENTI					5 COMPONENTI			6 e più compo- nenti	Totale
	Due adulti e due bambini	Due adulti, un bambino e un ragazzo	Due adulti e due ragazzi	Quattro adulti	Totale	Due adulti e tre ragazzi	Cinque adulti	Totale		
PANE E CEREALI	18.527	21.447	21.903	23.569	22.580	15.932	22.097	20.993	19.973	24.305
-PANE	7.237	8.320	8.714	10.405	9.541	8.718	10.115	9.224	9.057	10.158
-PASTA	3.574	4.498	4.724	4.988	4.717	2.000	4.884	4.482	4.054	5.172
CARNE	43.010	47.456	50.874	56.034	52.789	34.371	52.000	48.978	43.536	56.546
-CARNE BOVINA	23.152	24.746	25.164	28.519	26.945	17.398	25.420	24.207	17.977	28.227
-POLLAME	5.669	7.319	8.024	8.856	8.237	4.520	8.799	8.044	7.359	9.121
-ALTRE CARNI (ESCLUSI I SALUMI)	6.039	7.242	6.617	9.044	8.080	3.348	9.092	8.355	9.453	8.960
PESCE	9.079	12.164	13.636	12.496	12.022	8.855	10.906	10.317	9.096	12.739
OLII E GRASSI	7.371	10.120	10.651	11.387	10.814	5.611	10.439	9.688	9.596	12.862
-OLIO DI OLIVA E DI SEMI	6.125	8.454	8.820	9.366	8.942	4.371	8.493	7.982	8.060	10.721
LATTE, FORMAGGI E UOVA	17.473	19.342	19.991	19.874	19.644	14.630	18.591	18.148	15.035	21.470
-LATTE	7.237	7.431	6.575	6.753	6.833	5.409	6.300	6.366	6.002	7.267
-FORMAGGI	8.164	9.713	10.551	10.119	10.036	7.230	9.112	8.843	6.698	11.045
-UOVA	2.072	2.198	2.865	3.002	2.775	1.991	3.179	2.939	2.335	3.158
PATATE, FRUTTA E ORTAGGI	19.936	22.658	25.353	25.535	24.595	17.878	25.514	23.413	19.229	27.312
-FRUTTA FRESCA E SECCA	10.508	11.735	11.931	12.660	12.252	10.087	12.414	11.464	8.931	13.652
ZUCCHERO, CAFFE', THE, CACAO										
E ALTRI GENERI ALIMENTARI	7.544	8.976	10.602	10.279	9.854	7.675	9.311	9.045	7.829	11.434
-ZUCCHERO	1.166	1.573	1.727	1.721	1.645	1.180	1.890	1.657	1.482	1.949
-CAFFE', THE E SURROGATI	3.615	4.249	4.847	5.521	4.940	2.853	4.784	4.505	3.738	5.904
BEVANDE	8.929	10.566	11.425	13.835	12.354	5.269	12.320	10.817	9.143	14.073
-ACQUA MINERALE	2.074	1.852	2.104	2.322	2.209	1.123	1.951	1.634	1.456	2.530
-VINO	3.884	5.301	5.826	7.430	6.435	2.796	6.802	5.890	5.099	7.401
CONSUMI ALIMENTARI E BEVANDE	131.869	152.729	164.435	173.009	164.652	110.221	161.178	151.399	133.437	180.741
TABACCO	8.439	9.650	7.887	10.655	9.264	4.792	9.262	8.186	5.656	9.819
VESTITARIO E CALZATURE	44.187	44.202	40.241	50.693	47.044	32.991	39.513	40.587	37.529	51.147
-ARTICOLI CONFEZIONATI	15.245	18.406	18.250	22.112	20.404	13.730	15.417	16.750	13.840	20.727
-CALZATURE	7.958	12.224	9.231	9.616	9.749	9.740	7.471	8.479	9.610	10.599
ABITAZIONE	61.778	70.152	71.006	85.399	77.662	64.893	56.454	59.278	43.574	90.791
-AFFITTO E SUBAFFITTO	17.187	17.567	18.131	11.191	14.181	18.594	10.610	11.343	5.568	16.877
-VALORE LOCATIVO	33.300	39.590	39.799	48.214	44.029	35.132	33.791	34.620	29.589	53.772
-SPESE PER MANUTENZIONE E RIPARAZIONI	1.173	2.024	964	13.536	7.197	-	2.613	4.903	2.795	6.346
COMBUSTIBILI ED ENERGIA ELETTRICA	20.416	28.236	21.634	30.352	27.626	17.187	25.700	26.016	16.777	33.214
-ENERGIA ELETTRICA	9.251	8.902	9.497	10.891	10.005	5.883	9.115	8.629	7.596	11.163
-GAS	6.517	7.206	6.964	7.551	7.577	6.175	8.713	6.895	4.025	9.703
-KEROSENE ED ALTRI COMBUSTIBILI	1.496	3.273	901	3.437	2.940	-	1.913	2.246	2.082	3.412
-SPESE PER RISCALDAMENTO CENTRALE	2.672	7.706	3.642	6.553	5.624	4.936	4.383	5.455	1.828	6.661

Tav. 18 segue — Valore dei consumi delle famiglie distinte secondo la ripartizione territoriale, l'ampiezza e il tipo (spesa media mensile per componente — lire)

Segue E — ITALIA CENTRALE

GRUPPI E CATEGORIE DI CONSUMO	4 COMPONENTI					5 COMPONENTI			6 e più componenti	Totale
	Due adulti e due bambini	Due adulti, un bambino e un ragazzo	Due adulti e due ragazzi	Quattro adulti	Totale	Due adulti e tre ragazzi	Cinque adulti	Totale		
MOBILI, ARTICOLI DI ARREDAMENTO, APPARECCHI, UTENSILERIA E SERVIZI PER LA CASA	57.966	45.134	42.683	40.438	41.463	14.242	30.835	29.365	25.810	43.966
-MOBILI IN LEGNO	27.030	13.134	3.246	5.435	6.940	1.355	1.382	3.724	4.778	6.187
-LENZUOLA, COPERTE E ALTRA BIANCHERIA PER LA CASA	5.032	2.159	10.725	3.072	4.028	218	5.688	3.310	1.481	3.266
-PENTOLE, POSATE E ALTRE STOVIGLIE PER LA CASA	322	1.069	4.207	1.741	1.853	866	1.096	1.372	1.439	1.677
-CUCINE, STUFE, SCALDABAGNI	-	158	455	155	167	843	203	430	7	277
-FRIGORIFERI	1.804	453	-	109	274	-	357	392	241	345
-LAVATRICI	-	164	197	743	514	-	-	118	361	526
-LAVASTOVIGLIE	587	-	399	-	116	-	-	-	-	121
-DETERSIVI E DETERGENTI	7.939	8.856	8.041	8.819	8.491	2.937	7.859	7.381	5.910	9.852
-SERVIZI DOMESTICI	71	1.361	930	561	794	-	1.830	1.078	121	1.168
-LAVANDERIA E TINTORIA	2.631	4.493	4.689	6.242	5.205	1.165	3.439	3.888	2.832	6.715
SERVIZI SANITARI E SPESE PER LA SALUTE	7.666	7.929	7.675	18.192	12.351	9.483	11.130	9.307	10.756	12.208
-ONORARI MEDICI E SIMILI	3.561	2.394	2.442	4.941	3.628	5.214	1.748	1.995	6.484	3.889
-MEDICINALI	2.857	1.870	2.113	2.655	2.418	2.146	2.983	2.382	1.700	3.228
TRASPORTI E COMUNICAZIONI	71.780	72.833	74.015	122.274	100.301	55.430	71.735	80.683	56.445	100.528
-SCOOTERS E MOTOCICLETTE	5.891	-	-	982	924	-	2.283	1.349	1.183	1.209
-BICICLETTE	-	319	114	198	264	-	9	375	285	226
-ASSICURAZIONE VEICOLI	9.297	8.282	8.969	10.189	9.313	3.318	5.275	8.438	5.353	9.761
-BENZINA PER VEICOLI	31.368	30.533	33.646	44.089	37.745	17.577	34.731	31.528	25.792	38.244
-TRAM, AUTOBUS, TAXI	909	2.116	2.658	5.202	3.890	1.542	3.967	3.545	3.212	3.996
-TELEFONO	5.782	7.502	7.396	8.765	7.953	4.915	8.516	7.298	4.656	9.233
-GETTONI TELEFONICI	217	510	757	455	471	76	728	505	497	636
RICREAZIONE, SPETTACOLI, ISTRUZIONE E CULTURA	35.131	36.732	36.921	42.454	40.572	25.898	40.792	36.144	26.859	39.777
-GIORNALI E RIVISTE	4.064	4.267	4.843	5.201	4.841	2.620	4.861	4.257	3.486	5.668
-LIBRI	2.315	3.234	5.382	7.128	6.929	9.387	8.341	6.568	3.733	5.352
-TASSE SCOLASTICHE E ALTRE SPESE PER L'ISTRUZIONE	2.515	2.997	1.138	3.322	2.657	498	5.900	3.631	1.228	1.890
-APPARECCHI RADIO, TV, GIRADISCHI, REGISTRATORI, DISCHI, FONOCASSETTE	1.351	3.097	4.124	4.206	3.665	1.782	3.520	3.200	1.714	3.918
-MACCHINE FOTOCINEMATOGRAFICHE, PELLICOLE	2.308	2.509	1.937	1.857	2.072	1.161	1.516	1.484	1.952	2.283
-ARTICOLI SPORTIVI E CAMPEGGIO	1.098	171	436	708	511	-	231	425	611	483
-PIANTE E FIORI	2.755	2.263	2.806	3.080	2.897	456	2.848	2.924	2.261	3.585
-GIOCATTOLE	9.033	6.322	3.685	866	2.921	1.781	357	1.737	1.733	3.312
-SERVIZI RICREATIVI	5.135	7.233	7.641	10.243	8.703	5.977	8.720	7.376	5.566	7.673
-ABBONAMENTI RADIO, TV	1.214	1.618	1.040	1.680	1.547	1.735	1.187	1.278	1.630	1.983
ALTRI BENI E SERVIZI	61.863	52.341	66.195	90.179	76.287	27.888	79.520	67.423	51.333	81.241
-DENARO DATO AI FIGLI	1.488	3.341	6.236	29.489	17.947	6.660	31.847	20.596	10.167	15.309
-SAPONETTE E ARTICOLI IGIENICI	8.058	7.974	6.908	7.903	7.459	1.701	5.537	5.569	5.492	8.584
-BARBIERE E PARRUCCHIERE	6.846	8.515	8.316	10.787	9.581	2.346	9.597	8.215	6.883	11.596
-BORSE E ARTICOLI IN PELLE	532	222	1.155	786	729	106	480	1.953	334	1.006
-ARGENTERIA, GIOIELLI, BIGIOTTERIA	-	-	-	-	-	-	-	-	-	-
-OROLOGI E SIMILI	605	284	1.120	1.946	1.421	379	733	1.353	818	1.461
-ARTICOLI DI CANCELLERIA	578	1.832	2.640	1.346	1.864	1.565	846	1.539	1.118	1.379
-ALBERGHI, PENSIONI, GITE E VIAGGI	37.571	26.491	35.252	31.112	31.055	7.893	24.783	21.172	24.262	35.089
-DI CUI: PASTI E CONSUMAZIONI FUORI CASA	26.582	21.600	28.291	25.924	26.002	7.893	18.712	17.976	23.306	29.484
CONSUMI NON ALIMENTARI	369.226	367.209	368.257	490.636	432.570	252.804	364.941	356.989	274.739	462.691
TOTALE CONSUMI	501.095	519.938	532.692	663.645	597.222	363.025	526.119	508.388	408.176	643.432

Tav. 18 segue — Valore dei consumi delle famiglie distinte secondo la ripartizione territoriale, l'ampiezza e il tipo (spesa media mensile per componente — lire)

F — MEZZOGIORNO

GRUPPI E CATEGORIE DI CONSUMO	1 COMPONENTE			2 COMPONENTI			3 COMPONENTI			Totale
	In età inferiore a 65 anni	In età di 65 anni e più	Totale	Con capo famiglia in età inferiore a 65 anni	Con capo famiglia in età di 65 anni e più	Totale	Due adulti e un bambino	Due adulti e un ragazzo	Tre adulti	
PANE E CEREALI	37.639	32.825	35.089	29.002	26.101	27.694	23.791	26.955	24.990	24.743
-PANE	14.572	12.499	13.474	11.540	10.504	11.073	8.303	9.875	10.670	9.695
-PASTA	10.140	8.215	9.120	7.438	7.065	7.270	5.459	5.857	6.306	5.937
CARNE	64.066	51.750	57.540	55.772	49.781	53.069	43.803	49.608	47.621	46.314
-CARNE BOVINA	34.271	28.287	31.100	28.535	26.476	27.606	23.272	26.565	23.710	23.819
-POLLAME	9.310	9.601	9.465	9.016	8.070	8.589	6.507	7.629	7.187	6.954
-ALTRE CARNI (ESCLUSI I SALUMI)	9.683	6.340	7.911	10.033	8.551	9.364	6.878	8.172	9.681	8.433
PESCE	20.273	16.100	18.061	18.578	15.833	17.340	15.544	17.255	15.546	15.733
OLII E GRASSI	19.386	17.731	18.509	15.672	14.874	15.312	10.436	12.581	13.443	12.240
-OLIO DI OLIVA E DI SEMI	17.127	15.793	16.420	13.988	13.340	13.696	8.938	11.180	11.933	10.753
LATTE, FORMAGGI E UOVA	30.935	29.515	30.182	23.600	22.598	23.148	22.225	21.116	19.877	20.866
-LATTE	10.389	11.069	10.749	7.043	7.404	7.206	8.921	7.110	5.692	7.048
-FORMAGGI	15.581	14.039	14.764	12.697	11.726	12.259	10.398	10.648	10.690	10.551
-UOVA	4.965	4.407	4.669	3.860	3.468	3.683	2.906	3.358	3.495	3.267
PATATE, FRUTTA E ORTAGGI	34.267	30.023	32.018	26.898	25.710	26.361	22.361	24.852	23.457	23.202
-FRUTTA FRESCA E SECCA	17.374	15.021	16.127	13.495	12.519	13.054	11.523	12.157	11.501	11.586
ZUCCHERO, CAFFE', THE, CACAO										
E ALTRI GENERI ALIMENTARI	19.598	18.018	18.761	14.115	13.923	14.029	11.370	13.594	12.113	12.024
-ZUCCHERO	3.720	3.917	3.824	2.648	2.725	2.683	2.100	2.164	2.106	2.108
-CAFFE', THE E SURROGATI	11.886	9.800	10.781	8.238	8.013	8.137	6.140	6.762	7.406	6.862
BEVANDE	20.942	12.460	16.446	16.827	14.717	15.876	13.678	13.374	14.707	14.070
-ACQUA MINERALE	3.462	4.277	3.894	2.337	3.064	2.665	2.393	2.181	1.683	1.988
-VINO	8.845	4.953	6.782	8.100	7.835	7.981	5.546	5.444	7.323	6.398
CONSUMI ALIMENTARI E BEVANDE	247.106	208.422	226.606	200.464	183.537	192.829	163.208	179.335	171.754	169.192
TABACCO	18.563	3.029	10.330	12.616	6.729	9.961	12.093	10.608	10.053	10.798
VESTIARIO E CALZATURE	89.005	41.182	63.660	59.280	35.211	48.423	46.329	61.428	44.953	47.169
-ARTICOLI CONFEZIONATI	35.742	14.651	24.564	26.265	12.827	20.204	21.462	31.672	19.558	21.523
-CALZATURE	21.780	10.860	15.993	13.777	7.967	11.156	10.362	12.969	10.381	10.677
ABITAZIONE	161.466	142.117	151.212	104.962	92.598	99.385	73.325	85.913	81.475	79.048
-AFFITTO E SUBAFFITTO	42.415	23.041	32.147	23.560	11.681	18.202	28.273	22.614	10.378	18.397
-VALORE LOCATIVO	94.339	93.147	93.708	62.611	62.284	62.463	33.181	45.335	48.541	42.532
-SPESE PER MANUTENZIONE E RIPARAZIONI	5.244	10.131	7.834	6.184	4.262	5.317	1.538	1.453	6.424	3.996
COMBUSTIBILI ED ENERGIA										
ELETTRICA	40.813	35.477	37.985	30.721	26.769	28.940	20.050	22.399	22.933	21.796
-ENERGIA ELETTRICA	21.415	19.268	20.277	14.096	13.133	13.662	10.811	13.115	11.273	11.317
-GAS	9.203	8.863	9.023	6.347	6.399	6.371	4.423	5.405	5.255	4.968
-KEROSENE ED ALTRI COMBUSTIBILI	4.430	1.862	3.069	4.031	1.417	2.852	2.033	1.108	1.592	1.662
-SPESE PER RISCALDAMENTO CENTRALE	1.224	944	1.076	2.429	1.642	2.074	1.265	1.250	1.361	1.308

Tav. 18 segue — Valore dei consumi delle famiglie distinte secondo la ripartizione territoriale, l'ampiezza e il tipo (spesa media mensile per componente — lire)

Segue F — MEZZOGIORNO

GRUPPI E CATEGORIE DI CONSUMO	1 COMPONENTE			2 COMPONENTI			3 COMPONENTI			Totale
	In età inferiore a 65 anni	In età di 65 anni e più	Totale	Con capo famiglia in età inferiore a 65 anni	Con capo famiglia in età di 65 anni e più	Totale	Due adulti e un bambino	Due adulti e un ragazzo	Tre adulti	
MOBILI, ARTICOLI DI ARREDAMENTO, APPARECCHI, UTENSILERIA E SERVIZI PER LA CASA	55.081	57.158	56.180	67.481	42.901	56.394	46.056	43.431	42.089	43.471
-MOBILI IN LEGNO	2.367	5.602	4.081	14.930	4.305	10.138	11.706	5.508	3.113	6.378
-LENZUOLA, COPERTE E ALTRA BIANCHERIA PER LA CASA	3.205	2.317	2.734	2.369	3.081	2.690	1.607	2.275	3.679	2.734
-PENTOLE, POSATE E ALTRE STOVIGLIE PER LA CASA	2.904	1.363	2.087	3.733	1.100	2.545	1.414	2.036	2.812	2.233
-CUCINE, STUFE, SCALDABAGNI	546	220	373	1.326	613	1.004	194	346	483	361
-FRIGORIFERI	1.002	1.011	1.007	2.023	611	1.387	205	462	168	214
-LAVATRICI	931	1.673	1.324	347	1.161	714	268	557	451	483
-LAVASTOVIGLIE	38	-	18	113	56	87	39	347	44	79
-DETERSIVI E DETERGENTI	16.560	15.651	16.078	14.471	12.269	13.478	11.220	11.170	10.776	10.978
-SERVIZI DOMESTICI	712	7.489	4.304	578	1.866	1.159	1.825	2.886	2.817	2.432
-LAVANDERIA E TINTORIA	11.022	5.060	7.862	4.138	3.439	3.823	3.533	3.678	3.850	3.719
SERVIZI SANITARI E SPESE PER LA SALUTE	9.811	13.918	11.987	11.949	11.197	11.610	6.595	13.400	7.785	7.959
-ONORARI MEDICI E SIMILI	2.688	3.980	3.372	2.552	4.734	3.536	2.922	10.149	2.836	3.714
-MEDICINALI	3.770	4.630	4.226	2.886	3.011	2.943	2.401	2.254	2.084	2.213
TRASPORTI E COMUNICAZIONI	133.527	18.045	72.323	94.882	43.438	71.676	98.132	99.589	79.528	88.685
-SCOOTERS E MOTOCICLETTE	3.000	-	1.410	1.763	-	968	188	-	812	480
-BICICLETTE	7	-	3	168	12	97	167	180	61	112
-ASSICURAZIONE VEICOLI	7.563	739	3.946	8.438	2.362	5.697	6.969	8.495	5.747	6.524
-BENZINA PER VEICOLI	49.322	3.569	25.074	39.393	13.381	27.660	37.708	35.687	31.653	34.173
-TRAM, AUTOBUS, TAXI	3.056	2.197	2.600	2.168	2.024	2.103	1.421	1.135	2.196	1.785
-TELEFONO	12.336	6.257	9.114	7.794	6.882	7.382	4.536	7.514	6.627	5.988
-GETTONI TELEFONICI	1.386	630	986	434	461	446	313	300	406	369
RICREAZIONE, SPETTACOLI, ISTRUZIONE E CULTURA	50.124	17.445	32.806	29.068	15.976	23.161	28.337	38.410	26.466	28.520
-GIORNALI E RIVISTE	7.704	2.447	4.918	4.042	2.878	3.517	4.006	4.843	3.265	3.706
-LIBRI	7.877	442	3.937	2.257	954	1.669	1.317	4.618	3.405	2.780
-TASSE SCOLASTICHE E ALTRE SPESE PER L'ISTRUZIONE	1.046	-	492	174	-	95	963	2.539	2.157	1.762
-APPARECCHI RADIO, TV, GIRADISCHI, REGISTRATORI, DISCHI, FONOCASSETTE	7.384	544	3.759	3.322	1.576	2.534	3.459	3.425	2.827	3.146
-MACCHINE FOTOCINEMATOGRAFICHE, PELLICOLE	2.030	-	954	2.158	386	1.359	2.369	1.449	1.872	1.973
-ARTICOLI SPORTIVI E CAMPEGGIO	388	24	195	1.004	60	578	293	774	187	293
-PIANTE E FIORI	4.474	5.047	4.778	3.298	2.440	2.911	2.853	2.720	2.511	2.650
-GIOCATTOLE	3.147	3.951	3.573	1.897	1.878	1.888	5.726	4.082	1.422	3.308
-SERVIZI RICREATIVI	7.694	256	3.752	4.376	1.111	2.903	3.293	3.847	3.304	3.340
-ABBONAMENTI RADIO, TV	2.189	2.906	2.569	2.641	1.852	2.285	1.013	1.211	1.582	1.372
ALTRI BENI E SERVIZI	128.453	49.709	86.720	62.678	36.510	50.874	54.561	60.423	67.699	62.463
-DENARO DATO AI FIGLI	7.859	12.201	10.160	5.018	10.235	7.371	603	5.261	18.676	10.437
-SAPONETTE E ARTICOLI IGIENICI	17.546	9.443	13.252	9.814	5.755	7.983	9.930	8.016	7.476	8.418
-BARBIERE E PARRUCCHIERE	17.634	6.048	11.494	12.112	8.573	10.516	10.429	11.230	9.274	9.918
-BORSE E ARTICOLI IN PELLE	1.607	228	876	1.037	616	847	782	1.085	733	802
-ARGENTERIA, GIOIELLI, BIGIOTTERIA	4.344	339	2.221	2.555	942	1.828	3.065	5.515	2.919	3.267
OROLOGI E SIMILI	535	124	317	373	95	248	393	2.410	715	838
-ARTICOLI DI CANCELLERIA	70.738	17.956	42.765	24.178	7.018	16.437	22.236	21.844	22.473	22.584
-ALBERGHI, PENSIONI, GITE E VIAGGI										
-DI CUI: PASTI E CONSUMAZIONI FUORI CASA	55.418	15.798	34.421	20.218	6.584	14.068	20.516	19.261	20.017	20.409
CONSUMI NON ALIMENTARI	686.843	378.080	523.203	473.637	311.329	400.424	385.478	435.601	382.981	389.909
TOTALE CONSUMI	933.949	586.502	749.809	674.101	494.866	593.253	548.686	614.936	554.735	559.101

Tav. 18 segue — Valore dei consumi delle famiglie distinte secondo la ripartizione territoriale, l'ampiezza e il tipo (spesa media mensile per componente — lire)

Segue F — MEZZOGIORNO

GRUPPI E CATEGORIE DI CONSUMO	4 COMPONENTI					5 COMPONENTI			6 e più compo- nenti	Totale
	Due adulti e due bambini	Due adulti, un bambino e un ragazzo	Due adulti e due ragazzi	Quattro adulti	Totale	Due adulti e tre ragazzi	Cinque adulti	Totale		
PANE E CEREALI	20.295	21.464	22.967	23.171	22.278	20.445	20.671	20.872	19.051	23.379
-PANE	7.144	8.673	9.287	9.975	9.175	8.629	9.799	9.292	8.916	9.733
-PASTA	4.809	4.620	5.075	5.921	5.306	4.479	5.080	4.999	4.487	5.704
CARNE	37.938	36.007	41.788	44.233	41.128	39.625	40.573	38.329	33.180	42.812
-CARNE BOVINA	20.110	18.543	21.134	22.117	21.061	18.576	21.407	19.385	15.485	21.819
-POLLAME	5.325	5.230	6.158	6.279	5.899	5.950	5.958	5.805	5.641	6.578
-ALTRE CARNI (ESCLUSI I SALUMI)	7.633	6.620	7.661	8.710	7.735	8.327	7.378	7.320	6.844	7.875
PESCE	14.096	12.614	14.563	14.765	14.099	13.358	12.174	11.781	10.128	14.008
OLII E GRASSI	9.050	8.578	9.659	10.876	9.893	8.792	9.476	8.700	7.309	10.884
-OLIO DI OLIVA E DI SEMI	7.958	7.461	8.260	9.635	8.662	7.426	8.442	7.615	6.410	9.587
LATTE, FORMAGGI E UOVA	20.191	18.282	19.240	18.091	18.607	16.913	15.970	16.602	14.144	19.193
-LATTE	8.260	7.064	6.459	5.413	6.445	6.387	4.866	6.070	5.261	6.638
-FORMAGGI	9.224	8.715	10.009	9.834	9.399	7.633	8.196	7.862	6.643	9.573
-UOVA	2.707	2.503	2.772	2.844	2.763	2.893	2.908	2.670	2.240	2.982
PATATE, FRUTTA E ORTAGGI	19.489	18.592	20.632	22.128	20.532	19.638	18.853	17.977	15.688	21.198
-FRUTTA FRESCA E SECCA	10.502	9.571	10.590	10.982	10.462	10.099	9.813	9.157	7.563	10.635
ZUCCHERO, CAFFE', THE, CACAO										
E ALTRI GENERI ALIMENTARI	9.459	9.245	9.815	9.855	9.638	9.580	8.156	8.307	7.642	10.586
-ZUCCHERO	1.818	1.823	1.779	1.744	1.783	1.903	1.635	1.658	1.464	1.999
-CAFFE', THE E SURROGATI	4.849	4.846	5.198	5.671	5.220	4.754	4.990	4.538	4.224	5.920
BEVANDE	10.628	10.868	12.743	12.951	11.736	10.506	9.870	10.077	8.968	12.231
-ACQUA MINERALE	1.390	1.331	1.620	1.518	1.465	1.434	1.392	1.220	863	1.712
-VINO	4.984	4.674	6.486	7.046	5.828	4.659	5.540	5.113	5.221	6.041
CONSUMI ALIMENTARI E BEVANDE	141.146	135.650	151.407	156.070	147.911	138.857	135.743	132.645	116.110	154.291
TABACCO	8.459	8.597	9.568	9.572	8.998	8.053	8.617	7.707	7.273	9.019
VESTIARIO E CALZATURE	42.334	41.399	48.741	47.576	45.230	38.487	37.917	36.525	27.011	42.657
-ARTICOLI CONFEZIONATI	20.946	16.649	20.266	21.526	20.170	19.589	16.378	16.046	10.342	18.425
-CALZATURE	9.441	10.110	10.514	10.711	10.281	10.302	8.768	8.711	7.287	10.036
ABITAZIONE	54.816	62.000	67.139	64.828	65.661	49.779	53.162	51.306	34.123	69.732
-AFFITTO E SUBAFFITTO	15.949	15.957	14.479	10.612	13.559	13.701	6.160	9.948	5.890	14.219
-VALORE LOCATIVO	29.580	34.464	39.132	39.858	37.245	28.170	33.095	30.164	20.944	40.808
-SPESE PER MANUTENZIONE E RIPARAZIONI	2.556	3.512	4.320	2.524	5.212	1.789	5.973	4.118	2.374	4.525
COMBUSTIBILI ED ENERGIA										
ELETTRICA	17.510	16.478	16.801	18.145	17.991	13.798	14.496	14.166	12.149	19.603
-ENERGIA ELETTRICA	9.281	8.358	8.820	9.769	9.160	8.550	7.925	7.706	6.575	10.079
-GAS	3.277	3.516	3.757	4.156	3.855	2.885	3.428	3.120	2.534	4.329
-KEROSENE ED ALTRI COMBUSTIBILI	1.328	988	955	1.389	1.191	938	937	1.214	1.224	1.605
-SPESE PER RISCALDAMENTO CENTRALE	1.652	1.542	1.491	1.181	1.339	533	1.039	996	744	1.264

Tav. 18 segue — Valore dei consumi delle famiglie distinte secondo la ripartizione territoriale, l'ampiezza e il tipo (spesa media mensile per componente — lire)

Segue F — MEZZOGIORNO

GRUPPI E CATEGORIE DI CONSUMO	4 COMPONENTI					5 COMPONENTI			6 e più compo- nenti	Totale
	Due adulti e due bambini	Due adulti, un bambino e un ragazzo	Due adulti e due ragazzi	Quattro adulti	Totale	Due adulti e tre ragazzi	Cinque adulti	Totale		
MOBILI, ARTICOLI DI ARREDAMENTO, APPARECCHI, UTENSILERIA E SERVIZI PER LA CASA	37.233	33.851	40.900	36.211	36.730	38.050	35.431	29.172	24.133	38.290
-MOBILI IN LEGNO	9.773	4.650	9.373	5.232	6.661	11.478	2.347	3.646	2.388	5.733
-LENZUOLA, COPERTE E ALTRA BIANCHERIA PER LA CASA	1.464	1.769	2.750	3.471	2.513	2.832	1.865	1.794	2.816	2.495
-PENTOLE, POSATE E ALTRE STOVIGLIE PER LA CASA	1.538	1.784	1.903	2.274	1.883	709	3.300	1.769	1.431	1.956
-CUCINE, STUFE, SCALDABAGNI	417	515	423	697	531	197	441	232	258	458
-FRIGORIFERI	481	706	353	374	540	761	927	453	201	553
-LAVATRICI	1.296	852	334	994	839	67	240	337	246	602
-LAVASTOVIGLIE	-	568	105	27	165	-	-	-	102	91
-DETERSIVI E DETERGENTI	9.853	9.455	8.923	9.241	9.365	9.770	7.619	8.167	6.680	9.934
-SERVIZI DOMESTICI	742	456	1.566	1.087	1.010	250	744	964	430	1.366
-LAVANDERIA E TINTORIA	2.944	2.451	2.973	3.172	3.021	3.322	2.292	2.195	2.010	3.205
SERVIZI SANITARI E SPESE PER LA SALUTE	4.235	5.608	5.603	7.122	5.833	5.008	5.533	5.110	2.786	6.722
-ONORARI MEDICI E SIMILI	1.642	1.902	1.661	2.490	2.036	1.746	2.218	2.115	450	2.388
-MEDICINALI	2.146	1.817	1.495	1.752	1.769	1.013	1.354	1.331	958	1.933
TRASPORTI E COMUNICAZIONI	68.403	62.431	80.168	80.679	74.511	61.291	69.520	58.833	48.173	69.702
-SCOOTERS E MOTOCICLETTE	991	255	190	1.903	1.347	-	1.796	1.625	1.314	1.194
-BICICLETTE	193	125	587	101	223	-	27	144	263	166
-ASSICURAZIONE VEICOLI	6.696	4.654	5.553	8.136	6.545	8.347	5.808	5.262	3.896	5.657
-BENZINA PER VEICOLI	30.261	31.069	32.820	29.170	30.360	24.397	27.223	24.706	20.633	27.898
-TRAM, AUTOBUS, TAXI	721	1.205	1.057	1.628	1.343	840	2.191	1.629	1.490	1.666
-TELEFONO	4.041	4.387	5.403	6.646	5.422	4.098	5.048	4.341	3.773	5.532
-GETTONI TELEFONICI	182	335	304	322	302	516	265	259	171	342
RICREAZIONE, SPETTACOLI, ISTRUZIONE E CULTURA	30.079	27.211	32.384	27.611	28.718	25.851	20.729	22.111	19.070	25.494
-GIORNALI E RIVISTE	2.540	2.606	3.244	3.256	2.983	2.932	2.487	2.454	1.769	3.007
-LIBRI	5.065	4.006	6.027	5.758	5.230	2.724	3.308	3.501	3.668	3.695
-TASSE SCOLASTICHE E ALTRE SPESE PER L'ISTRUZIONE	1.253	897	1.815	3.764	2.149	3.424	2.589	2.039	1.958	1.671
-APPARECCHI RADIO, TV, GIRADISCHI, REGISTRATORI, DISCHI, FONOCASSETTE	2.857	4.397	3.499	2.962	3.262	1.403	2.279	2.847	1.843	2.884
-MACCHINE FOTOCINEMATOGRAFICHE, PELLICOLE	2.844	1.349	1.782	1.677	1.833	1.465	807	1.231	1.287	1.554
-ARTICOLI SPORTIVI E CAMPEGGIO	443	87	130	502	344	143	652	273	92	307
-PIANTE E FIORI	2.331	3.278	2.562	2.395	2.537	1.514	1.375	1.223	1.006	2.252
-GIOCATTOLE	5.737	5.223	4.337	692	3.182	5.276	660	2.567	1.750	2.727
-SERVIZI RICREATIVI	3.341	2.123	4.764	3.142	3.400	4.977	3.091	2.581	2.077	2.993
-ABBONAMENTI RADIO, TV	508	936	748	913	811	519	1.143	759	695	1.173
ALTRI BENI E SERVIZI	48.265	37.997	52.328	64.375	52.823	46.469	58.746	46.790	36.618	52.572
-DENARO DATO AI FIGLI	599	2.180	6.324	23.317	11.423	4.925	24.304	13.639	14.302	11.487
-SAPONETTE E ARTICOLI IGIENICI	8.464	6.155	5.739	6.163	6.377	4.962	5.228	5.117	3.909	6.719
-BARBIERE E PARRUCCHIERE	6.319	6.580	9.134	8.707	7.832	8.378	7.567	6.693	5.265	8.162
-BORSE E ARTICOLI IN PELLE	460	439	507	433	442	174	431	335	369	552
-ARGENTERIA, GIOIELLI, BIGIOTTERIA	1.646	1.021	897	1.902	1.457	391	2.510	1.425	606	1.739
-OROLOGI E SIMILI	587	1.667	2.061	910	1.310	2.912	1.080	1.537	1.341	1.080
-ARTICOLI DI CANCELLERIA	22.905	15.071	20.417	16.414	17.854	20.424	12.683	13.501	7.825	17.543
-ALBERGHI, PENSIONI, GITE E VIAGGI	20.770	13.611	15.894	12.508	14.854	15.303	12.365	11.657	6.819	15.000
-DI CUI: PASTI E CONSUMAZIONI FUORI CASA	311.334	295.572	353.632	356.119	336.495	286.786	304.151	271.720	211.336	333.791
CONSUMI NON ALIMENTARI	311.334	295.572	353.632	356.119	336.495	286.786	304.151	271.720	211.336	333.791
TOTALE CONSUMI	452.480	431.222	505.039	512.189	484.406	425.643	439.894	404.365	327.446	488.082

Tav. 18 segue — Valore dei consumi delle famiglie distinte secondo la ripartizione territoriale, l'ampiezza e il tipo (spesa media mensile per componente — lire)

G — ITALIA

GRUPPI E CATEGORIE DI CONSUMO	1 COMPONENTE			2 COMPONENTI			3 COMPONENTI			
	In età inferiore a 65 anni	In età di 65 anni e più	Totale	Con capo famiglia in età inferiore a 65 anni	Con capo famiglia in età di 65 anni e più	Totale	Due adulti e un bambino	Due adulti e un ragazzo	Tre adulti	Totale
PANE E CEREALI	36.386	33.552	34.967	28.787	27.300	28.167	23.144	25.752	25.801	25.104
-PANE	14.567	13.317	13.941	12.129	11.637	11.924	8.771	10.630	11.385	10.555
-PASTA	7.403	6.356	6.879	5.761	5.500	5.652	4.409	4.547	5.136	4.843
CARNE	69.180	57.895	63.529	58.876	53.555	56.657	45.194	52.710	53.310	51.039
-CARNE BOVINA	34.714	30.683	32.695	30.666	27.596	29.386	23.443	27.862	26.911	26.157
-POLLAME	9.681	9.544	9.613	8.727	8.861	8.783	6.392	7.475	7.862	7.406
-ALTRE CARNI (ESCLUSI I SALUMI)	9.052	5.566	7.306	8.172	7.223	7.776	6.280	6.920	8.358	7.535
PESCE	15.419	11.743	13.578	13.344	11.933	12.755	11.567	10.713	11.219	11.204
OLII E GRASSI	18.563	19.633	19.100	14.471	14.503	14.485	9.449	10.680	11.933	11.047
-OLIO DI OLIVA E DI SEMI	14.607	15.556	15.083	11.528	11.441	11.492	7.424	8.230	9.357	8.643
LATTE, FORMAGGI E UOVA	33.679	31.761	32.718	26.328	25.374	25.930	21.756	22.367	22.685	22.383
-LATTE	11.157	11.647	11.402	8.079	8.371	8.200	8.357	7.372	6.986	7.422
-FORMAGGI	17.963	15.972	16.966	14.883	13.671	14.378	10.979	12.391	12.752	12.210
-UOVA	4.559	4.142	4.350	3.366	3.332	3.352	2.420	2.604	2.947	2.751
PATATE, FRUTTA E ORTAGGI	38.422	33.829	36.122	30.395	28.576	29.636	23.007	25.732	26.748	25.565
-FRUTTA FRESCA E SECCA	19.975	17.768	18.870	15.484	14.629	15.127	12.297	13.552	13.908	13.409
ZUCCHERO, CAFFE', THE, CACAO										
E ALTRI GENERI ALIMENTARI	20.287	19.750	20.019	14.667	14.919	14.772	10.799	11.895	12.220	11.781
-ZUCCHERO	3.413	3.608	3.511	2.394	2.686	2.516	1.742	1.872	1.999	1.909
-CAFFE', THE E SURROGATI	11.599	10.425	11.012	7.930	7.950	7.938	5.550	5.790	6.767	6.258
BEVANDE	23.903	16.873	20.383	20.437	17.876	19.370	15.599	16.161	17.871	16.875
-ACQUA MINERALE	5.203	5.003	5.103	3.578	3.654	3.610	2.971	3.551	2.998	3.081
-VINO	10.367	8.302	9.333	10.484	10.057	10.306	6.701	7.205	9.324	8.207
CONSUMI ALIMENTARI E BEVANDE	255.839	225.036	240.416	207.305	194.036	201.772	160.515	176.010	181.787	174.998
TABACCO	18.372	4.185	11.268	12.900	6.393	10.187	11.061	9.740	9.898	10.128
VESTIARIO E CALZATURE	98.879	46.839	72.821	72.773	41.425	59.704	55.558	66.179	56.713	57.925
-ARTICOLI CONFEZIONATI	40.486	15.959	28.205	29.320	14.792	23.263	25.672	32.242	25.001	26.380
-CALZATURE	21.253	12.005	16.622	13.938	8.618	11.720	11.013	13.264	11.354	11.595
ABITAZIONE	198.878	164.975	181.901	122.525	108.180	116.546	82.955	94.043	90.026	88.865
-AFFITTO E SUBAFFITTO	53.269	29.546	41.390	26.161	14.371	21.246	26.004	20.295	12.652	17.571
-VALORE LOCATIVO	99.876	100.376	100.126	66.243	64.754	65.622	39.437	49.585	52.179	48.332
-SPESE PER MANUTENZIONE										
E RIPARAZIONI	12.593	7.187	9.886	8.018	10.060	8.870	4.078	5.599	6.435	5.636
COMBUSTIBILI ED ENERGIA										
ELETTRICA	65.345	64.693	65.019	45.929	41.017	43.882	29.093	33.403	35.840	33.564
-ENERGIA ELETTRICA	20.296	17.484	18.888	12.910	11.679	12.397	9.921	9.821	10.165	10.038
-GAS	20.959	19.691	20.324	14.257	12.328	13.453	9.600	11.091	11.044	10.655
-KEROSENE ED ALTRI COMBUSTIBILI	7.654	10.521	9.090	7.128	5.598	6.490	3.665	3.753	5.564	4.694
-SPESE PER RISCALDAMENTO										
CENTRALE	13.372	12.318	12.844	8.745	8.131	8.489	4.608	7.489	6.164	5.998

Tav. 18 segue — Valore dei consumi delle famiglie distinte secondo la ripartizione territoriale, l'ampiezza e il tipo (spesa media mensile per componente — lire)

Segue G — ITALIA

GRUPPI E CATEGORIE DI CONSUMO	1 COMPONENTE			2 COMPONENTI			3 COMPONENTI			Totale
	In età inferiore a 65 anni	In età di 65 anni e più	Totale	Con capo famiglia in età inferiore a 65 anni	Con capo famiglia in età di 65 anni e più	Totale	Due adulti e un bambino	Due adulti e un ragazzo	Tre adulti	
MOBILI, ARTICOLI DI ARREDAMENTO, APPARECCHI, UTENSILERIA E SERVIZI PER LA CASA	85.834	55.341	70.566	70.016	47.098	60.462	52.172	51.415	50.251	50.679
-MOBILI IN LEGNO	8.310	2.844	5.573	15.116	3.825	10.409	14.490	9.844	9.131	10.528
-LENZUOLA, COPERTE E ALTRA BIANCHERIA PER LA CASA	4.050	3.137	3.593	3.149	3.267	3.198	1.931	1.817	3.353	2.680
-PENTOLE, POSATE E ALTRE STOVIGLIE PER LA CASA	3.431	1.649	2.539	3.204	1.342	2.428	1.500	2.593	2.002	1.982
-CUCINE, STUFE, SCALDABAGNI	1.215	259	736	705	719	711	244	436	583	465
-FRIGORIFERI	1.053	1.352	1.203	1.133	575	901	614	306	437	453
-LAVATRICI	855	1.241	1.048	1.007	1.251	1.108	1.054	633	1.021	972
-LAVASTOVIGLIE	164	45	104	183	67	134	151	120	112	122
-DETERSIVI E DETERGENTI	14.895	14.353	14.624	13.299	12.006	12.760	10.503	10.047	10.341	10.311
-SERVIZI DOMESTICI	2.616	5.414	4.017	1.486	1.922	1.668	1.934	1.368	1.398	1.513
-LAVANDERIA E TINTORIA	15.746	7.044	11.389	7.028	5.318	6.315	4.563	5.478	5.034	4.993
SERVIZI SANITARI E SPESE PER LA SALUTE	16.502	25.711	21.113	16.605	19.489	17.807	9.045	15.457	12.311	12.040
-ONORARI MEDICI E SIMILI	5.663	6.954	6.309	5.996	7.788	6.743	3.519	9.679	4.621	5.269
-MEDICINALI	6.175	8.522	7.350	4.891	5.806	5.272	3.128	3.251	3.852	3.539
TRASPORTI E COMUNICAZIONI	146.574	31.333	88.871	130.660	56.292	99.656	122.555	125.100	116.159	118.839
-SCOOTERS E MOTOCICLETTE	1.376	-	687	1.218	14	716	324	319	1.480	958
-BICICLETTE	428	18	223	330	166	261	279	344	132	206
-ASSICURAZIONE VEICOLI	11.733	1.070	6.394	12.559	4.862	9.350	9.753	12.868	10.091	10.460
-BENZINA PER VEICOLI	58.323	7.931	33.091	49.697	19.951	37.296	45.223	46.540	40.800	42.793
-TRAM, AUTOBUS, TAXI	5.734	4.715	5.224	3.951	3.233	3.652	1.787	2.782	3.643	2.997
-TELEFONO	16.799	10.807	13.798	10.321	8.587	9.598	6.418	8.303	8.514	7.935
-GETTONI TELEFONICI	1.297	735	1.016	679	439	579	460	489	477	475
RICREAZIONE, SPETTACOLI, ISTRUZIONE E CULTURA	69.998	30.088	50.013	45.625	25.145	37.088	40.829	52.125	40.644	42.715
-GIORNALI E RIVISTE	11.957	6.084	9.016	7.717	5.457	6.775	5.530	6.721	5.798	5.874
-LIBRI	8.054	2.373	5.209	3.931	1.658	2.984	2.125	7.076	5.045	4.651
-TASSE SCOLASTICHE E ALTRE SPESE PER L'ISTRUZIONE	1.107	-	553	866	190	584	2.122	3.592	2.709	2.730
-APPARECCHI RADIO, TV, GIRADISCHI, REGISTRATORI, DISCHI, FONOCASSETTE	7.059	2.488	4.770	5.099	2.358	3.956	5.570	4.242	3.867	4.364
-MACCHINE FOTOCINEMATOGRAFICHE, PELLICOLE	4.695	863	2.776	3.394	781	2.305	3.449	2.667	3.047	3.053
-ARTICOLI SPORTIVI E CAMPEGGIO	863	10	436	730	240	526	557	577	538	544
-PIANTE E FIORI	8.164	6.782	7.472	5.476	4.133	4.916	3.548	5.387	3.844	4.035
-GIOCATTOLI	3.823	4.030	3.927	3.076	2.434	2.809	8.004	6.051	1.670	4.164
-SERVIZI RICREATIVI	15.379	1.244	8.301	7.926	2.149	5.517	4.898	8.673	7.896	7.229
-ABBONAMENTI RADIO, TV	3.116	3.219	3.167	2.554	2.245	2.425	1.420	1.731	1.889	1.754
ALTRI BENI E SERVIZI	174.533	88.019	131.212	110.389	57.561	88.365	80.606	94.690	97.107	92.158
-DENARO DATO AI FIGLI	8.222	17.705	12.970	7.235	9.969	8.375	836	6.153	24.357	14.834
-SAPONETTE E ARTICOLI IGIENICI	18.248	9.945	14.090	10.784	7.154	9.271	10.789	8.221	8.885	9.236
-BARBIERE E PARRUCCHIERE	24.353	12.696	18.516	16.142	11.242	14.099	10.902	13.029	11.664	11.689
-BORSE E ARTICOLI IN PELLE	2.360	491	1.424	1.390	585	1.054	844	1.436	861	975
-ARGENTERIA, GIOIELLI, BIGIOTTERIA OROLOGI E SIMILI	3.160	698	1.927	3.936	1.136	2.769	2.489	3.185	2.403	2.555
-ARTICOLI DI CANCELLERIA	850	266	558	725	325	558	651	3.314	1.046	1.378
-ALBERGHI, PENSIONI, GITE E VIAGGI	106.011	39.504	72.709	59.043	21.717	43.482	43.655	48.466	38.857	41.752
-DI CUI: PASTI E CONSUMAZIONI FUORI CASA	90.812	34.311	62.521	44.292	18.248	33.435	35.715	40.136	31.672	34.240
CONSUMI NON ALIMENTARI	874.915	511.184	692.784	627.422	402.600	533.697	483.874	542.152	508.949	506.913
TOTALE CONSUMI	1.130.754	736.220	933.200	834.727	596.636	735.469	644.389	718.162	690.736	681.911

Tav. 18 segue — Valore dei consumi delle famiglie distinte secondo la ripartizione territoriale, l'ampiezza e il tipo (spesa media mensile per componente — lire)

Segue G — ITALIA

GRUPPI E CATEGORIE DI CONSUMO	4 COMPONENTI					5 COMPONENTI			6 e più componenti	Totale
	Due adulti e due bambini	Due adulti, un bambino e un ragazzo	Due adulti e due ragazzi	Quattro adulti	Totale	Due adulti e tre ragazzi	Cinque adulti	Totale		
PANE E CEREALI	20.343	21.304	22.277	23.681	22.704	19.734	22.567	21.558	19.502	24.500
-PANE	7.644	8.716	9.327	10.709	9.889	8.646	10.673	9.854	9.349	10.590
-PASTA	4.211	4.000	4.361	4.642	4.434	3.997	4.559	4.379	4.095	4.851
CARNE	39.506	39.378	43.142	49.521	45.686	38.181	45.222	41.884	36.656	48.495
-CARNE BOVINA	20.802	20.128	21.571	24.800	23.130	17.903	22.915	20.811	16.846	24.555
-POLLAME	4.980	5.715	6.376	7.136	6.477	5.906	6.595	6.267	5.790	7.182
-ALTRE CARNI (ESCLUSI I SALUMI)	7.052	6.146	6.405	7.847	7.164	7.174	7.645	7.385	7.692	7.441
PESCE	11.193	10.071	11.261	11.083	10.697	11.152	9.897	9.642	8.839	11.014
OLII E GRASSI	8.541	9.185	9.007	10.065	9.526	8.096	9.299	8.498	7.598	10.997
-OLIO DI OLIVA E DI SEMI	7.071	7.566	7.117	7.942	7.602	6.536	7.357	6.793	6.143	8.724
LATTE, FORMAGGI E UOVA	20.025	18.561	19.576	20.194	19.727	17.241	17.716	17.636	15.051	21.476
-LATTE	8.048	7.075	6.704	6.365	6.761	6.236	5.788	6.327	5.583	7.285
-FORMAGGI	9.578	9.285	10.436	11.213	10.490	8.414	9.330	8.843	7.294	11.413
-UOVA	2.399	2.201	2.436	2.616	2.476	2.591	2.598	2.466	2.174	2.778
PATATE, FRUTTA E ORTAGGI	19.518	19.648	21.655	24.004	22.182	18.502	21.344	19.584	17.005	24.244
-FRUTTA FRESCA E SECCA	10.580	10.562	11.180	12.476	11.614	9.895	11.176	10.319	8.423	12.596
ZUCCHERO, CAFFE', THE, CACAO E ALTRI GENERI ALIMENTARI	9.113	9.270	9.905	10.323	9.923	9.214	9.427	8.964	7.881	11.488
-ZUCCHERO	1.575	1.652	1.601	1.717	1.661	1.757	1.768	1.706	1.539	1.977
-CAFFE', THE E SURROGATI	4.503	4.554	4.771	5.437	5.028	4.530	4.951	4.552	4.013	6.023
BEVANDE	12.644	12.001	12.559	15.072	13.511	9.889	12.457	11.193	9.805	15.013
-ACQUA MINERALE	1.986	2.053	2.107	2.620	2.392	1.451	2.217	1.786	1.373	2.746
-VINO	6.005	5.593	6.038	7.742	6.656	4.350	6.635	5.686	5.382	7.527
CONSUMI ALIMENTARI E BEVANDE	140.883	139.418	149.382	163.943	153.956	132.009	147.929	138.959	122.337	167.227
TABACCO	8.057	8.167	8.559	9.446	8.601	7.024	8.697	7.427	6.885	9.056
VESTIARIO E CALZATURE	44.519	44.533	49.583	54.559	51.241	37.761	45.348	41.288	33.042	52.430
-ARTICOLI CONFEZIONATI	21.353	19.496	21.861	24.751	23.081	18.465	19.625	17.809	13.361	22.519
-CALZATURE	9.061	10.400	10.893	10.969	10.593	9.772	9.689	9.323	8.147	10.995
ABITAZIONE	60.320	67.298	70.966	75.066	72.142	55.770	60.751	56.269	38.411	85.102
-AFFITTO E SUBAFFITTO	16.145	15.583	15.348	10.575	13.349	12.666	8.255	9.681	6.035	16.263
-VALORE LOCATIVO	31.250	35.508	40.161	43.181	39.913	32.886	34.950	33.270	24.133	47.630
-SPESE PER MANUTENZIONE E RIPARAZIONI	2.969	5.690	3.491	6.767	6.046	1.832	5.547	4.106	2.358	6.041
COMBUSTIBILI ED ENERGIA										
ELETTRICA	21.262	23.569	22.402	28.809	26.330	17.430	23.216	21.033	16.356	31.741
-ENERGIA ELETTRICA	8.652	7.987	8.604	9.283	8.761	7.501	8.167	7.806	6.469	9.972
-GAS	5.855	7.711	7.178	9.181	8.194	4.134	8.410	6.383	4.716	9.839
-KEROSENE ED ALTRI COMBUSTIBILI	2.062	2.811	1.744	3.151	2.901	1.054	1.949	2.195	2.241	4.150
-SPESE PER RISCALDAMENTO CENTRALE	3.277	3.805	3.280	5.315	4.600	3.764	3.492	3.088	1.844	5.629

Tav. 18 segue — Valore dei consumi delle famiglie distinte secondo la ripartizione territoriale, l'ampiezza e il tipo (spesa media mensile per componente — lire)

Segue G — ITALIA

GRUPPI E CATEGORIE DI CONSUMO	4 COMPONENTI					5 COMPONENTI			6 e più componenti	Totale
	Due adulti e due bambini	Due adulti, un bambino e un ragazzo	Due adulti e due ragazzi	Quattro adulti	Totale	Due adulti e tre ragazzi	Cinque adulti	Totale		
MOBILI, ARTICOLI DI ARREDAMENTO, APPARECCHI, UTENSILERIA E SERVIZI PER LA CASA	39.463	43.829	47.510	41.308	42.310	36.724	42.244	34.508	30.891	46.880
- MOBILI IN LEGNO	9.890	12.597	12.067	7.847	9.618	8.189	7.874	7.443	7.463	9.164
- LENZUOLA, COPERTE E ALTRA BIANCHERIA PER LA CASA	1.737	1.767	4.264	3.226	2.935	2.846	2.968	2.189	2.521	2.817
- PENTOLE, POSATE E ALTRE STOVIGLIE PER LA CASA	1.308	1.553	2.635	1.762	1.712	972	2.223	1.893	1.472	1.950
- CUCINE, STUFE, SCALDABAGNI	244	402	661	608	582	281	371	272	484	533
- FRIGORIFERI	544	486	330	388	444	506	837	445	394	567
- LAVATRICI	1.043	511	584	845	735	466	391	406	328	785
- LAVASTOVIGLIE	79	259	222	34	113	-	31	10	137	105
- DETERSIVI E DETERGENTI	8.934	9.295	7.983	9.028	8.750	8.350	7.620	7.646	6.567	9.791
- SERVIZI DOMESTICI	2.276	1.282	1.686	882	1.210	628	1.204	949	361	1.424
- LAVANDERIA E TINTORIA	3.090	3.299	3.536	4.419	3.890	3.144	3.336	2.809	2.485	4.753
SERVIZI SANITARI E SPESE PER LA SALUTE	7.506	9.456	8.063	13.764	10.779	12.322	12.317	8.625	6.473	12.191
- ONORARI MEDICI E SIMILI	3.432	3.083	2.877	4.353	3.723	2.020	6.377	3.774	2.064	4.595
- MEDICINALI	3.164	2.381	2.034	2.818	2.594	1.577	2.680	2.107	2.041	3.445
TRASPORTI E COMUNICAZIONI	94.976	78.176	88.068	121.293	102.963	64.039	89.576	75.528	62.106	97.235
- SCOOTERS E MOTOCICLETTE	1.368	386	79	1.891	1.330	-	1.912	1.540	1.646	1.162
- BICICLETTE	157	253	451	140	244	392	39	260	236	238
- ASSICURAZIONE VEICOLI	8.886	7.778	8.786	9.680	8.978	8.545	6.806	7.164	4.592	8.523
- BENZINA PER VEICOLI	34.768	32.293	33.721	39.522	35.961	25.211	33.266	29.207	24.781	35.505
- TRAM, AUTOBUS, TAXI	990	1.667	2.287	4.031	2.968	1.095	3.144	2.550	2.279	3.112
- TELEFONO	4.911	5.620	6.289	7.751	6.725	4.164	6.360	5.366	4.496	7.538
- GETTONI TELEFONICI	187	338	447	339	342	500	393	350	241	448
RICREAZIONE, SPETTACOLI, ISTRUZIONE E CULTURA	36.070	34.586	41.141	40.183	39.481	31.822	31.147	29.357	24.493	37.640
- GIORNALI E RIVISTE	3.734	3.623	4.327	4.863	4.407	2.870	3.860	3.444	2.496	5.119
- LIBRI	6.679	3.508	6.224	5.904	6.452	2.912	5.056	4.549	3.932	4.872
- TASSE SCOLASTICHE E ALTRE SPESE PER L'ISTRUZIONE	2.417	2.657	3.714	4.488	3.631	3.104	3.266	2.792	2.677	2.506
- APPARECCHI RADIO, TV, GIRADISCHI, REGISTRATORI, DISCHI, FONOCASSETTE	2.375	5.696	4.141	4.117	4.037	2.750	2.931	3.136	2.203	3.842
- MACCHINE FOTOCINEMATOGRAFICHE, PELLICOLE	3.244	1.849	2.135	2.042	2.161	1.233	1.545	1.444	1.551	2.268
- ARTICOLI SPORTIVI E CAMPEGGIO	532	184	700	723	575	132	442	304	297	485
- PIANTE E FIORI	2.427	2.897	2.747	3.407	3.005	1.512	2.417	1.948	1.810	3.587
- GIOCATTOLI	7.162	6.374	4.076	1.079	3.192	4.831	509	2.241	1.567	3.108
- SERVIZI RICREATIVI	3.594	3.928	6.613	8.043	6.648	5.467	6.926	5.096	4.041	6.233
- ABBONAMENTI RADIO, TV	677	958	1.040	1.367	1.169	1.247	1.093	954	923	1.588
ALTRI BENI E SERVIZI	59.311	53.920	64.015	94.748	76.729	46.495	80.217	63.312	48.137	81.152
- DENARO DATO AI FIGLI	831	2.502	5.948	31.036	17.213	5.539	32.605	20.526	16.508	15.346
- SAPONETTE E ARTICOLI IGIENICI	8.589	7.057	5.767	7.430	7.030	4.995	5.679	5.452	4.569	7.913
- BARBIERE E PARRUCCHIERE	6.604	7.745	8.020	10.376	9.008	6.846	8.430	7.145	5.996	10.537
- BORSE E ARTICOLI IN PELLE	597	397	706	854	725	210	565	768	313	850
- ARGENTERIA, GIOIELLI, BIGIOTTERIA OROLOGI E SIMILI	1.478	1.105	2.136	1.791	1.618	297	1.460	1.423	693	1.925
- ARTICOLI DI CANCELLERIA	1.069	2.283	3.192	1.376	2.041	2.672	1.079	1.635	1.252	1.413
- ALBERGHI, PENSIONI, GITE E VIAGGI	32.077	26.201	30.609	33.728	31.099	21.167	24.196	20.623	15.128	35.319
- DI CUI: PASTI E CONSUMAZIONI FUORI CASA	25.614	22.315	23.822	26.098	24.929	17.281	21.120	17.145	12.985	28.710
CONSUMI NON ALIMENTARI	371.484	363.534	400.307	479.176	430.576	309.387	393.513	337.347	266.794	453.427
TOTALE CONSUMI	512.367	502.952	549.689	643.119	584.532	441.396	541.442	476.306	389.131	620.654

Tav. 19 — Valore dei consumi delle famiglie distinte secondo la condizione socio-economica del capo famiglia, l'ampiezza e il tipo (spesa media mensile per componente — lire)

A — INDIPENDENTI - IMPRENDITORI E LIBERI PROFESSIONISTI

GRUPPI E CATEGORIE DI CONSUMO	1 COMPONENTE			2 COMPONENTI			3 COMPONENTI			
	In età inferiore a 65 anni	In età di 65 anni e più	Totale	Con capo famiglia in età inferiore a 65 anni	Con capo famiglia in età di 65 anni e più	Totale	Due adulti e un bambino	Due adulti e un ragazzo	Tre adulti	Totale
PANE E CEREALI	38.981	16.414	37.252	31.683	33.849	32.104	22.389	21.600	27.990	24.613
-PANE	14.554	9.833	14.192	11.371	11.284	11.354	8.425	8.930	10.817	9.559
-PASTA	10.113	2.297	9.514	7.406	6.171	7.167	3.651	4.137	4.929	4.304
CARNE	70.793	52.824	69.417	65.504	68.894	66.161	48.896	51.777	60.928	54.676
-CARNE BOVINA	38.493	33.333	38.098	36.238	37.640	36.510	28.006	29.069	31.177	29.596
-POLLAME	8.766	5.905	8.547	8.253	10.290	8.648	6.825	3.914	10.483	7.754
-ALTRE CARNI (ESCLUSI I SALUMI)	6.245	4.013	6.074	8.705	5.108	8.007	6.426	6.028	8.941	7.416
PESCE	20.991	3.458	19.647	16.848	17.537	16.982	14.243	10.322	14.401	13.454
OLII E GRASSI	19.726	8.938	18.899	16.694	13.856	16.143	9.072	8.077	12.019	10.116
-OLIO DI OLIVA E DI SEMI	16.185	5.579	15.372	13.899	10.534	13.246	7.287	6.349	9.523	8.039
LATTE,FORMAGGI E UOVA	38.301	20.664	36.948	28.470	31.993	29.153	22.695	22.570	24.808	23.572
-LATTE	11.995	11.622	11.966	9.193	8.216	9.003	8.033	7.199	7.290	7.533
-FORMAGGI	22.111	7.375	20.981	16.227	19.548	16.871	12.358	13.142	15.107	13.706
-UOVA	4.195	1.667	4.001	3.050	4.229	3.279	2.304	2.229	2.411	2.333
PATATE,FRUTTA E ORTAGGI	42.559	34.214	41.919	32.847	43.592	34.931	25.771	25.276	28.748	26.937
-FRUTTA FRESCA E SECCA	22.523	27.339	22.892	17.221	23.263	18.393	14.604	14.017	15.484	14.852
ZUCCHERO,CAFFE',THE,CACAO										
E ALTRI GENERI ALIMENTARI	20.594	14.820	20.152	15.628	22.337	16.931	12.750	10.966	13.874	12.840
-ZUCCHERO	3.623	1.236	3.440	2.182	1.677	2.084	1.488	1.413	2.074	1.722
-CAFFE',THE E SURROGATI	13.050	9.951	12.813	9.432	10.721	9.683	6.947	5.962	6.971	6.742
BEVANDE	33.456	19.615	32.396	26.917	23.119	26.180	15.744	17.375	16.322	16.349
-ACQUA MINERALE	4.025	2.733	3.926	4.677	4.522	4.647	3.538	4.742	4.532	4.227
-VINO	18.725	13.552	18.329	11.986	9.290	11.463	6.091	5.165	6.847	6.213
CONSUMI ALIMENTARI E BEVANDE	285.401	170.947	276.630	234.591	255.177	238.585	171.560	167.963	199.090	182.557
TABACCO	34.186	-	31.566	16.745	8.551	15.156	10.216	12.634	10.468	10.853
VESTIARIO E CALZATURE	97.536	15.541	91.251	130.169	59.346	116.429	81.279	91.432	76.265	81.352
-ARTICOLI CONFEZIONATI	36.222	4.211	33.768	66.237	20.714	57.405	38.534	55.512	38.393	42.185
-CALZATURE	29.997	484	27.735	28.284	23.861	27.426	14.816	11.385	14.231	13.816
ABITAZIONE	302.283	327.279	304.199	165.277	258.383	183.341	114.206	139.083	145.182	132.904
-AFFITTO E SUBAFFITTO	64.203	93.741	66.467	32.392	17.112	29.428	29.427	18.339	13.721	20.280
-VALORE LOCATIVO	156.055	207.004	159.959	95.450	160.861	108.140	62.904	82.651	81.979	75.386
-SPESE PER MANUTENZIONE E RIPARAZIONI	4.664	-	4.307	3.236	854	2.774	969	1.267	4.709	2.635
COMBUSTIBILI ED ENERGIA										
ELETTRICA	72.479	81.295	73.153	64.764	69.522	65.688	31.932	48.705	44.911	41.154
-ENERGIA ELETTRICA	30.093	65.645	32.817	18.169	20.597	18.640	12.597	12.090	15.615	13.778
-GAS	14.313	15.650	14.415	16.106	22.655	17.377	9.883	26.167	16.451	16.254
-KEROSENE ED ALTRI COMBUSTIBILI	6.783	-	6.263	20.608	8.492	18.258	4.106	1.722	2.771	3.013
-SPESE PER RISCALDAMENTO CENTRALE	21.216	-	19.590	8.917	17.626	10.606	3.358	8.726	6.139	5.722

Tav. 19 segue — Valore dei consumi delle famiglie distinte secondo la condizione socio-economica del capo famiglia, l'ampiezza e il tipo (spesa media mensile per componente — lire)

Segue A — INDIPENDENTI - IMPRENDITORI E LIBERI PROFESSIONISTI

GRUPPI E CATEGORIE DI CONSUMO	1 COMPONENTE			2 COMPONENTI			3 COMPONENTI			Totale
	In età inferiore a 65 anni	In età di 65 anni e più	Totale	Con capo famiglia in età inferiore a 65 anni	Con capo famiglia in età di 65 anni e più	Totale	Due adulti e un bambino	Due adulti e un ragazzo	Tre adulti	
MOBILI, ARTICOLI DI ARREDAMENTO, APPARECCHI, UTENSILERIA E SERVIZI PER LA CASA	101.232	42.202	96.709	82.382	107.068	87.173	62.061	42.909	94.100	71.591
-MOBILI IN LEGNO	-	-	-	5.331	4.155	5.103	10.318	-	34.345	18.348
-LENZUOLA, COPERTE E ALTRA BIANCHERIA PER LA CASA	3.344	-	3.088	6.703	1.035	5.604	1.749	3.020	3.386	2.728
-PENTOLE, POSATE E ALTRE STOVIGLIE PER LA CASA	5.210	-	4.811	3.485	1.330	3.067	1.835	685	953	1.206
-CUCINE, STUFE, SCALDABAGNI	-	-	-	65	-	53	-	-	334	143
-FRIGORIFERI	420	-	388	947	-	763	241	743	1.512	895
-LAVATRICI	467	-	431	1.486	5.964	2.355	195	411	687	453
-LAVASTOVIGLIE	-	-	-	-	-	-	-	-	-	-
-DETERSIVI E DETERGENTI	14.408	13.795	14.361	16.938	12.273	16.033	11.892	10.567	11.611	11.482
-SERVIZI DOMESTICI	7.493	-	6.919	13.413	38.988	18.375	9.585	5.068	10.902	9.161
-LAVANDERIA E TINTORIA	19.408	3.561	18.194	12.703	19.100	13.944	7.035	8.483	7.308	7.469
SERVIZI SANITARI E SPESE PER LA SALUTE	19.300	24.562	19.703	12.635	15.236	13.141	10.600	22.132	14.377	14.738
-ONORARI MEDICI E SIMILI	6.367	-	5.879	3.397	5.891	3.881	4.949	18.036	10.439	10.160
-MEDICINALI	4.310	24.562	5.862	5.141	7.787	5.655	3.607	3.277	3.663	3.559
TRASPORTI E COMUNICAZIONI	379.101	152.574	361.741	256.596	109.294	228.021	250.354	243.868	194.514	225.034
-SCOOTERS E MOTOCICLETTE	25.856	-	23.874	592	-	477	-	1.440	7.568	3.555
-BICICLETTE	-	-	-	955	-	770	-	1.117	-	244
-ASSICURAZIONE VEICOLI	7.185	-	6.635	23.471	4.427	19.776	14.909	31.725	8.062	15.654
-BENZINA PER VEICOLI	124.931	120.937	124.625	83.461	54.082	77.762	60.936	70.043	61.516	63.175
-TRAM, AUTOBUS, TAXI	7.946	-	7.337	3.891	3.688	3.852	1.028	5.581	1.005	2.013
-TELEFONO	35.486	31.413	35.174	19.398	24.920	20.470	8.517	12.199	13.952	11.649
-GETTONI TELEFONICI	1.202	-	1.110	387	206	352	461	1.372	104	508
RICREAZIONE, SPETTACOLI, ISTRUZIONE E CULTURA	132.365	20.396	123.784	83.259	43.038	75.456	77.730	76.883	45.321	63.672
-GIORNALI E RIVISTE	18.844	18.615	18.827	13.265	14.982	13.598	7.593	10.739	7.600	8.284
-LIBRI	8.405	-	7.761	10.428	7.403	9.841	6.400	11.126	12.404	10.003
-TASSE SCOLASTICHE E ALTRE SPESE PER L'ISTRUZIONE	829	-	765	163	-	131	5.004	5.672	655	3.288
-APPARECCHI RADIO, TV, GIRADISCHI, REGISTRATORI, DISCHI, FONOCASSETTE	17.902	-	16.530	9.131	900	7.534	12.390	6.023	2.254	6.659
-MACCHINE FOTOCINEMATOGRAFICHE, PELLICOLE	8.790	868	8.183	6.249	2.554	5.532	4.953	3.191	3.745	4.051
-ARTICOLI SPORTIVI E CAMPEGGIO	-	-	-	2.660	-	2.144	1.443	709	-	665
-PIANTE E FIORI	12.055	-	11.132	7.081	7.377	7.138	9.494	8.549	4.549	7.171
-GIOCATTOLE	4.278	913	4.020	1.860	4.732	2.418	13.446	10.714	111	7.141
-SERVIZI RICREATIVI	51.329	-	47.395	23.783	3.103	19.771	8.186	12.975	10.478	10.214
-ABBONAMENTI RADIO, TV	7.081	-	6.538	3.229	1.393	2.873	2.146	1.590	1.422	1.714
ALTRI BENI E SERVIZI	310.790	236.734	305.114	204.375	189.697	201.527	124.715	197.317	138.024	146.283
-DENARO DATO AI FIGLI	7.161	-	6.612	6.828	10.283	7.498	1.638	17.466	18.089	12.140
-SAPONETTE E ARTICOLI IGIENICI	23.116	6.567	21.848	16.006	11.498	15.132	11.769	17.447	12.648	13.387
-BARBIERE E PARRUCCHIERE	21.011	48.775	23.139	24.522	35.839	26.717	20.536	21.732	18.424	19.893
-BORSE E ARTICOLI IN PELLE	73	-	68	4.217	4.649	4.300	575	660	1.532	1.003
-ARGENTERIA, GIOIELLI, BIGIOTTERIA OROLOGI E SIMILI	-	-	-	12.804	-	10.320	1.939	11.302	994	3.581
-ARTICOLI DI CANCELLERIA	1.702	132	1.581	1.341	72	1.095	1.198	4.405	1.599	2.071
-ALBERGHI, PENSIONI, GITE E VIAGGI	231.620	169.434	226.854	116.642	120.211	117.335	62.453	105.936	74.396	77.074
-DI CUI: PASTI E CONSUMAZIONI FUORI CASA	219.146	169.434	215.336	98.258	113.298	101.176	54.596	91.685	46.263	59.137
CONSUMI NON ALIMENTARI	1.449.272	900.583	1.407.220	1.016.202	860.135	985.932	763.093	874.963	763.162	787.581
TOTALE CONSUMI	1.734.673	1.071.530	1.683.850	1.250.793	1.115.312	1.224.517	934.653	1.042.926	962.252	970.138

Tav. 19 segue — Valore dei consumi delle famiglie distinte secondo la condizione socio-economica del capo famiglia, l'ampiezza e il tipo (spesa media mensile per componente — lire)

Segue A — INDIPENDENTI - IMPRENDITORI E LIBERI PROFESSIONISTI

GRUPPI E CATEGORIE DI CONSUMO	4 COMPONENTI					5 COMPONENTI			6 e più compon- enti	Totale
	Due adulti e due bambini	Due adulti, un bambino e un ragazzo	Due adulti e due ragazzi	Quattro adulti	Totale	Due adulti e tre ragazzi	Cinque adulti	Totale		
PANE E CEREALI	28.436	20.986	26.666	24.121	24.757	16.616	19.582	19.666	21.662	24.626
-PANE	9.879	7.960	9.956	10.123	9.899	7.453	10.199	8.561	8.896	9.758
-PASTA	4.442	4.388	6.187	4.388	4.666	4.274	3.146	4.005	5.710	4.965
CARNE	65.235	41.525	53.199	52.714	54.253	45.056	44.544	46.345	39.572	53.127
-CARNE BOVINA	40.711	23.997	25.624	28.552	30.026	24.624	23.746	22.645	20.143	28.571
-POLLAME	5.781	5.300	6.968	7.029	6.793	5.962	7.370	8.341	3.706	7.165
-ALTRE CARNI (ESCLUSI I SALUMI)	7.466	4.883	9.526	6.099	6.752	6.607	6.669	7.958	10.122	7.545
PESCE	13.651	15.288	12.317	14.163	14.171	18.915	10.231	14.840	9.949	14.132
OLII E GRASSI	15.784	9.544	8.172	9.905	11.609	5.061	6.817	7.588	7.930	10.911
-OLIO DI OLIVA E DI SEMI	13.597	8.122	5.665	7.919	9.493	3.979	4.550	5.777	6.193	8.777
LATTE, FORMAGGI E UOVA	26.245	19.332	24.537	21.884	23.266	16.095	18.548	18.527	17.711	22.907
-LATTE	9.011	8.074	7.348	6.392	7.484	7.086	7.647	6.989	6.935	7.619
-FORMAGGI	15.433	9.222	14.525	12.681	13.291	7.161	7.915	8.890	8.858	12.743
-UOVA	1.801	2.036	2.664	2.811	2.491	1.848	2.986	2.648	1.918	2.545
PATATE, FRUTTA E ORTAGGI	28.844	22.746	27.376	30.027	28.028	21.081	23.941	21.622	22.054	27.180
-FRUTTA FRESCA E SECCA	18.009	12.813	14.624	16.566	15.670	11.250	14.831	12.723	11.029	14.996
ZUCCHERO, CAFFE', THE, CACAO										
E ALTRI GENERI ALIMENTARI	12.102	11.205	11.917	11.109	11.467	8.046	7.971	8.628	9.133	11.806
-ZUCCHERO	2.179	1.997	1.504	1.427	1.694	1.537	1.298	1.487	1.695	1.747
-CAFFE', THE E SURROGATI	6.631	4.882	6.242	6.109	5.921	3.968	4.938	4.638	3.326	6.162
BEVANDE	22.174	15.090	20.009	14.541	17.425	12.145	13.651	16.373	12.443	17.794
-ACQUA MINERALE	3.729	2.783	3.178	3.558	3.630	2.702	3.326	2.484	3.359	3.644
-VINO	8.297	6.958	7.060	5.581	7.184	2.776	6.123	8.417	4.651	7.646
CONSUMI ALIMENTARI E BEVANDE	212.471	155.716	184.193	178.464	184.976	143.015	145.285	153.589	140.454	182.483
TABACCO	11.102	12.489	7.863	10.786	10.481	9.890	7.374	7.651	3.823	10.386
VESTIARIO E CALZATURE	99.881	91.333	127.791	72.869	87.847	35.269	50.866	77.774	43.463	83.430
-ARTICOLI CONFEZIONATI	57.554	35.918	42.052	36.735	39.849	18.991	17.515	32.021	14.161	38.098
-CALZATURE	13.006	23.247	21.947	14.120	16.347	13.511	5.826	13.204	10.917	16.191
ABITAZIONE	97.615	129.454	86.069	115.878	110.389	77.653	83.748	75.037	58.970	115.924
-AFFITTO E SUBAFFITTO	26.074	10.691	10.989	4.896	11.415	12.546	4.307	5.873	3.857	14.665
-VALORE LOCATIVO	43.465	65.264	60.345	75.762	67.431	47.127	57.415	52.756	36.058	69.805
-SPESE PER MANUTENZIONE E RIPARAZIONI	778	28.290	1.240	5.422	6.262	-	6.810	3.257	8.431	4.844
COMBUSTIBILI ED ENERGIA										
ELETTRICA	21.984	34.928	27.555	52.971	39.669	22.839	21.414	26.173	29.375	40.176
-ENERGIA ELETTRICA	9.283	10.955	11.435	13.766	12.334	16.380	9.120	10.245	8.793	13.052
-GAS	7.617	7.761	8.979	12.822	10.255	3.583	9.722	6.925	5.425	11.252
-KEROSENE ED ALTRI COMBUSTIBILI	969	10.625	2.032	5.736	4.368	-	1.794	1.938	9.883	5.755
-SPESE PER RISCALDAMENTO CENTRALE	4.115	2.516	4.256	12.086	8.509	2.820	313	992	425	6.352

Tav. 19 segue — Valore dei consumi delle famiglie distinte secondo la condizione socio-economica del capo famiglia, l'ampiezza e il tipo (spesa media mensile per componente — lire)

Segue A — INDIPENDENTI - IMPRENDITORI E LIBERI PROFESSIONISTI

GRUPPI E CATEGORIE DI CONSUMO	4 COMPONENTI					5 COMPONENTI			6 e più componenti	Totale
	Due adulti e due bambini	Due adulti, un bambino e un ragazzo	Due adulti e due ragazzi	Quattro adulti	Totale	Due adulti e tre ragazzi	Cinque adulti	Totale		
MOBILI, ARTICOLI DI ARREDAMENTO, APPARECCHI, UTENSILERIA E SERVIZI PER LA CASA	58.578	86.441	48.605	54.182	65.168	87.860	31.854	42.322	52.756	64.418
- MOBILI IN LEGNO	11.103	28.398	-	188	12.219	75.274	2.766	13.872	1.673	11.617
- LENZUOLA, COPERTE E ALTRA BIANCHERIA PER LA CASA	2.034	1.776	3.435	4.298	3.978	227	1.612	1.332	2.484	3.284
- PENTOLE, POSATE E ALTRE STOVIGLIE PER LA CASA	2.594	287	1.108	1.093	1.005	107	4.036	2.702	210	1.552
- CUCINE, STUFE, SCALDABAGNI	132	2.823	280	276	555	-	31	293	2.973	609
- FRIGORIFERI	-	3.016	-	670	662	-	426	121	503	606
- LAVATRICI	-	3.433	747	495	918	-	-	484	730	873
- LAVASTOVIGLIE	-	-	1.028	97	221	-	-	-	-	89
- DETERSIVI E DETERGENTI	8.985	14.875	7.394	9.363	9.904	6.422	8.956	7.887	6.888	10.323
- SERVIZI DOMESTICI	11.472	3.234	7.664	9.869	9.309	-	867	4.356	4.820	8.892
- LAVANDERIA E TINTORIA	11.173	6.496	4.295	7.625	7.015	4.440	2.023	2.434	3.219	6.942
SERVIZI SANITARI E SPESE PER LA SALUTE	8.885	7.885	8.218	23.404	14.530	578	3.023	7.321	10.930	12.976
- ONORARI MEDICI E SIMILI	4.583	1.835	5.415	2.860	3.846	148	338	1.112	351	4.348
- MEDICINALI	2.612	5.463	2.291	3.966	3.718	352	1.719	2.930	2.059	3.639
TRASPORTI E COMUNICAZIONI	152.359	107.353	145.023	196.748	169.296	126.529	71.122	116.169	81.926	173.328
- SCOOTERS E MOTOCICLETTE	-	-	-	4.014	1.487	-	-	4.193	-	2.615
- BICICLETTE	257	1.614	1.249	15	480	-	301	833	156	478
- ASSICURAZIONE VEICOLI	19.892	11.976	10.152	8.591	11.210	14.051	2.237	9.625	3.822	11.876
- BENZINA PER VEICOLI	44.427	49.543	47.843	53.553	49.034	29.857	47.923	39.774	31.857	53.342
- TRAM, AUTOBUS, TAXI	1.388	1.348	1.253	6.471	3.410	-	2.023	1.640	2.399	2.870
- TELEFONO	8.449	10.153	10.242	12.892	11.046	14.194	8.153	9.168	8.461	12.140
- GETTONI TELEFONICI	142	267	204	432	485	2.787	701	657	350	505
RICREAZIONE, SPETTACOLI, ISTRUZIONE E CULTURA	85.050	61.048	67.499	68.154	71.798	14.424	30.610	44.573	61.976	66.220
- GIORNALI E RIVISTE	7.969	6.478	7.182	7.314	7.644	4.992	4.015	6.699	4.231	8.152
- LIBRI	18.581	4.614	17.521	6.299	9.610	435	4.347	2.406	30.740	10.617
- TASSE SCOLASTICHE E ALTRE SPESE PER L'ISTRUZIONE	882	10.698	8.015	10.576	9.140	38	6.941	9.385	15.994	7.567
- APPARECCHI RADIO, TV, GIRADISCHI, REGISTRATORI, DISCHI, FONOCASSETTE	5.130	8.900	7.187	7.275	6.584	218	2.255	4.544	1.627	6.085
- MACCHINE FOTOCINEMATOGRAFICHE, PELLICOLE	7.887	2.330	3.569	2.843	3.669	-	347	1.987	946	3.488
- ARTICOLI SPORTIVI E CAMPEGGIO	-	1.184	409	1.357	903	-	1.690	773	136	865
- PIANTE E FIORI	7.941	4.224	2.018	11.919	7.672	141	2.632	2.814	3.008	6.311
- GIOCATTOLI	26.327	6.969	5.868	1.490	6.928	3.151	23	3.518	381	5.194
- SERVIZI RICREATIVI	9.298	6.697	7.979	11.998	10.381	2.764	4.696	3.594	3.102	10.320
- ABBONAMENTI RADIO, TV	410	78	1.166	1.751	1.250	1.782	1.702	768	1.277	1.558
ALTRI BENI E SERVIZI	139.900	66.656	105.743	143.447	118.914	62.235	85.363	79.827	54.135	124.275
- DENARO DATO AI FIGLI	1.303	1.974	6.675	41.576	21.414	4.274	30.076	22.990	21.887	18.065
- SAPONETTE E ARTICOLI IGIENICI	15.184	7.633	6.632	11.444	10.909	2.488	7.350	7.508	5.777	11.013
- BARBIERE E PARRUCCHIERE	12.024	9.862	9.562	17.386	14.099	3.000	12.124	8.693	5.710	15.037
- BORSE E ARTICOLI IN PELLE	859	243	34	2.691	1.365	-	483	3.993	-	1.870
- ARGENTERIA, GIOIELLI, BIGIOTTERIA	-	-	-	-	-	-	-	-	-	-
- OROLOGI E SIMILI	7.723	2.661	2.166	1.594	3.236	-	57	5.658	990	4.149
- ARTICOLI DI CANCELLERIA	2.163	3.738	4.627	1.815	2.659	8.617	1.319	1.882	1.607	2.116
- ALBERGHI, PENSIONI, GITE E VIAGGI	68.857	30.466	64.276	48.573	49.321	23.546	29.612	25.543	15.777	58.756
- DI CUI: PASTI E CONSUMAZIONI FUORI CASA	56.225	29.055	50.948	38.289	41.488	23.295	28.950	24.543	14.270	49.727
CONSUMI NON ALIMENTARI	675.354	597.587	624.366	738.439	688.092	437.277	385.374	476.847	397.354	691.133
TOTALE CONSUMI	887.825	753.303	808.559	916.903	873.068	580.292	530.659	630.436	537.808	873.616

Tav. 19 segue — Valore dei consumi delle famiglie distinte secondo la condizione socio-economica del capo famiglia, l'ampiezza e il tipo (spesa media mensile per componente — lire)

B — INDIPENDENTI - LAVORATORI IN PROPRIO - AGRICOLTURA

GRUPPI E CATEGORIE DI CONSUMO	1 COMPONENTE			2 COMPONENTI			3 COMPONENTI			Totale
	In età inferiore a 65 anni	In età di 65 anni e più	Totale	Con capo famiglia in età inferiore a 65 anni	Con capo famiglia in età di 65 anni e più	Totale	Due adulti e un bambino	Due adulti e un ragazzo	Tre adulti	
PANE E CEREALI	38.814	6.817	38.268	29.568	35.560	30.383	22.588	24.785	27.262	25.959
-PANE	22.085	2.023	21.743	15.053	15.127	15.063	8.681	7.741	12.583	11.194
-PASTA	7.648	955	7.534	5.775	7.304	5.983	4.689	4.439	5.637	5.280
CARNE	72.148	9.511	71.080	63.080	129.125	72.060	41.579	47.566	56.326	52.179
-CARNE BOVINA	19.033	3.939	18.776	25.329	71.463	31.602	21.284	24.515	23.306	22.822
-POLLAME	11.202	2.285	11.050	12.180	18.022	12.974	5.426	7.781	9.580	8.571
-ALTRE CARNI (ESCLUSI I SALUMI)	27.140	1.314	26.699	16.556	30.675	18.476	6.315	8.062	13.943	11.766
PESCE	13.342	1.357	13.137	12.345	14.176	12.594	12.676	8.954	10.527	10.552
OLII E GRASSI	14.000	6.263	13.868	18.122	22.006	18.651	9.705	16.154	12.696	12.584
-OLIO DI OLIVA E DI SEMI	11.560	5.763	11.461	15.116	18.467	15.572	7.650	14.296	10.793	10.678
LATTE, FORMAGGI E UOVA	25.473	4.124	25.109	23.872	29.224	24.599	16.947	18.652	19.999	19.170
-LATTE	6.511	1.261	6.422	7.199	8.641	7.395	6.905	6.335	6.247	6.385
-FORMAGGI	15.323	2.275	15.100	13.258	14.554	13.434	7.290	9.248	10.033	9.346
-UOVA	3.639	588	3.587	3.415	6.029	3.770	2.752	3.069	3.719	3.439
PATATE, FRUTTA E ORTAGGI	23.254	2.926	22.907	23.631	30.486	24.564	17.320	22.729	22.086	21.206
-FRUTTA FRESCA E SECCA	9.411	1.258	9.272	10.908	13.677	11.285	8.431	10.320	9.973	9.686
ZUCCHERO, CAFFE', THE, CACAO										
E ALTRI GENERI ALIMENTARI	14.322	3.353	14.135	13.081	27.674	15.066	10.891	13.826	11.913	11.869
-ZUCCHERO	2.531	605	2.498	3.031	11.214	4.144	1.806	3.293	2.632	2.552
-CAFFE', THE E SURROGATI	8.924	1.556	8.799	7.052	9.824	7.429	5.853	7.316	6.850	6.658
BEVANDE	23.788	1.176	23.403	24.095	20.705	23.634	14.933	13.316	17.061	16.041
-ACQUA MINERALE	1.005	441	996	2.339	2.794	2.401	2.547	1.572	1.330	1.540
-VINO	18.061	735	17.766	16.496	12.540	15.958	8.614	4.273	10.481	9.260
CONSUMI ALIMENTARI E BEVANDE	225.141	35.527	221.907	207.794	308.956	221.551	146.639	165.982	177.870	169.560
TABACCO	10.127	58.951	10.961	11.956	5.614	11.094	9.024	6.541	8.374	8.113
VESTIARIO E CALZATURE	36.671	23.480	36.447	42.882	86.982	48.878	60.676	46.248	57.225	55.704
-ARTICOLI CONFEZIONATI	9.324	16.583	9.448	17.156	30.226	18.933	35.212	16.845	27.475	26.964
-CALZATURE	9.870	5.926	9.803	8.551	15.833	9.541	7.344	11.244	13.861	12.404
ABITAZIONE	156.878	235.956	158.228	89.790	85.855	89.256	65.250	61.709	68.647	66.854
-AFFITTO E SUBAFFITTO	790	-	777	5.408	924	4.798	3.303	2.882	1.964	2.277
-VALORE LOCATIVO	144.684	231.439	146.165	71.580	72.499	71.705	51.857	48.811	52.056	51.509
-SPESE PER MANUTENZIONE E RIPARAZIONI	-	-	-	2.868	348	2.526	2.004	590	4.139	3.256
COMBUSTIBILI ED ENERGIA ELETTRICA	36.277	160.407	38.397	48.647	59.864	50.172	22.243	18.862	38.320	32.733
-ENERGIA ELETTRICA	18.231	22.728	18.308	13.908	14.033	13.925	10.628	9.483	10.693	10.463
-GAS	7.120	21.252	7.361	7.341	5.934	7.149	3.391	6.463	6.291	5.840
-KEROSENE ED ALTRI COMBUSTIBILI	9.652	-	9.488	19.793	22.371	20.144	5.892	-	5.185	4.523
-SPESE PER RISCALDAMENTO CENTRALE	-	-	-	1.778	9.160	2.782	608	1.802	5.021	3.804

Tav. 19 segue — Valore dei consumi delle famiglie distinte secondo la condizione socio-economica del capo famiglia, l'ampiezza e il tipo (spesa media mensile per componente — lire)

Segue B — INDIPENDENTI - LAVORATORI IN PROPRIO - AGRICOLTURA

GRUPPI E CATEGORIE DI CONSUMO	1 COMPONENTE			2 COMPONENTI			3 COMPONENTI			Totale
	In età inferiore a 65 anni	In età di 65 anni e più	Totale	Con capo famiglia in età inferiore a 65 anni	Con capo famiglia in età di 65 anni e più	Totale	Due adulti e un bambino	Due adulti e un ragazzo	Tre adulti	
MOBILI, ARTICOLI DI ARREDAMENTO, APPARECCHI, UTENSILERIA E SERVIZI PER LA CASA	33.456	87.987	34.387	42.203	74.288	46.565	23.846	33.844	42.304	37.626
- MOBILI IN LEGNO	855	-	840	3.311	161	2.883	-	-	6.642	4.580
- LENZUOLA, COPERTE E ALTRA BIANCHERIA PER LA CASA	1.349	-	1.326	1.860	11.959	3.233	2.905	2.182	3.688	3.332
- PENTOLE, POSATE E ALTRE STOVIGLIE PER LA CASA	539	3.029	582	2.661	3.402	2.762	724	3.843	2.347	2.257
- CUCINE, STUFE, SCALDABAGNI	-	-	-	-	2.674	364	-	772	2.343	1.720
- FRIGORIFERI	-	-	-	-	-	-	-	-	-	-
- LAVASTOVIGLIE	751	-	738	2.099	-	1.813	-	1.445	882	804
- DETERSIVI E DETERGENTI	7.007	36.835	7.516	10.776	25.077	12.720	9.277	10.165	10.996	10.454
- SERVIZI DOMESTICI	12.163	-	11.956	698	-	603	51	-	71	57
- LAVANDERIA E TINTORIA	6.072	48.123	6.790	3.973	5.157	4.134	2.587	5.020	4.197	3.992
SERVIZI SANITARI E SPESE PER LA SALUTE	1.355	-	1.332	17.815	4.464	16.000	8.254	52.944	10.788	15.955
- ONORARI MEDICI E SIMILI	195	-	192	1.709	1.196	1.639	2.405	50.190	7.393	12.299
- MEDICINALI	958	-	942	2.353	2.614	2.389	2.291	2.422	1.793	1.934
TRASPORTI E COMUNICAZIONI	75.565	165.424	77.099	106.223	65.149	100.638	140.330	192.175	87.018	109.064
- SCOOTERS E MOTOCICLETTE	-	-	-	-	-	-	-	-	504	348
- BICICLETTE	-	-	-	575	479	562	-	-	392	270
- ASSICURAZIONE VEICOLI	9.808	-	9.641	14.807	8.141	13.901	9.444	1.797	9.048	8.002
- BENZINA PER VEICOLI	48.319	120.308	49.548	44.478	30.872	42.628	39.329	39.278	46.816	44.199
- TRAM, AUTOBUS, TAXI	538	-	528	1.181	1.117	1.173	504	316	593	533
- TELEFONO	6.221	-	6.115	6.316	10.713	6.913	7.728	8.951	5.208	6.188
- GETTONI TELEFONICI	662	171	654	727	229	659	43	189	303	242
RICREAZIONE, SPETTACOLI, ISTRUZIONE E CULTURA	13.564	252.605	17.649	26.685	46.058	29.317	26.454	36.904	35.442	34.224
- GIORNALI E RIVISTE	2.226	7.418	2.315	2.756	2.074	2.663	2.130	3.420	3.094	2.940
- LIBRI	-	-	-	349	1.291	477	161	10.532	3.003	3.526
- TASSE SCOLASTICHE E ALTRE SPESE PER L'ISTRUZIONE	-	-	-	19	-	16	711	542	873	882
- APPARECCHI RADIO, TV, GIRADISCHI, REGISTRATORI, DISCHI, FONOCASSETTE	156	-	154	2.322	1.625	2.227	862	4.080	3.860	3.354
- MACCHINE FOTOCINEMATOGRAFICHE, PELLICOLE	156	-	154	514	-	444	2.170	2.989	2.935	2.778
- ARTICOLI SPORTIVI E CAMPEGGIO	-	-	-	136	-	117	1.092	496	266	427
- PIANTE E FIORI	843	4.570	907	3.044	3.206	3.066	4.047	2.596	2.562	2.770
- GIOCATTOLE	740	240.617	4.836	2.129	1.890	2.096	8.866	2.227	1.110	2.494
- SERVIZI RICREATIVI	2.416	-	2.375	2.114	1.290	2.002	710	2.456	5.992	4.579
- ABBONAMENTI RADIO, TV	1.561	-	1.535	4.299	824	3.827	2.788	788	1.839	2.253
ALTRI BENI E SERVIZI	47.063	800.553	59.926	53.394	66.998	55.245	51.778	56.947	66.089	61.784
- DENARO DATO AI FIGLI	1.752	-	1.722	15.421	21.173	16.203	67	6.484	15.559	11.619
- SAPONETTE E ARTICOLI IGIENICI	6.804	1.085	6.707	6.118	7.873	6.357	9.169	5.467	7.486	7.424
- BARBIERE E PARRUCCHIERE	7.194	-	7.071	7.014	14.722	8.062	10.367	11.248	7.922	8.657
- BORSE E ARTICOLI IN PELLE	-	-	-	555	-	480	437	774	327	401
- ARGENTERIA, GIOIELLI, BIGIOTTERIA OROLOGI E SIMILI	-	77.618	1.325	697	401	657	874	5.864	6.046	5.105
- ARTICOLI DI CANCELLERIA	1.414	-	1.389	99	73	95	147	1.675	675	795
- ALBERGHI, PENSIONI, GITE E VIAGGI	22.687	721.850	34.624	17.140	11.285	16.344	28.143	23.570	23.202	23.757
- DI CUI: PASTI E CONSUMAZIONI FUORI CASA	22.687	721.850	34.624	13.324	6.480	12.393	11.907	23.570	22.400	20.593
CONSUMI NON ALIMENTARI	410.956	1.785.363	434.426	439.595	495.272	447.165	407.855	506.174	414.207	422.057
TOTALE CONSUMI	636.097	1.820.890	656.333	647.389	804.228	668.716	554.494	672.156	592.077	591.617

Tav. 19 segue — **Valore dei consumi delle famiglie distinte secondo la condizione socio-economica del capo famiglia, l'ampiezza e il tipo (spesa media mensile per componente — lire)**

Segue C — INDIPENDENTI - LAVORATORI IN PROPRIO - AGRICOLTURA

GRUPPI E CATEGORIE DI CONSUMO	4 COMPONENTI					5 COMPONENTI			6 e più compo- nenti	Totale
	Due adulti e due bambini	Due adulti, un bambino e un ragazzo	Due adulti e due ragazzi	Quattro adulti	Totale	Due adulti e tre ragazzi	Cinque adulti	Totale		
PANE E CEREALI	21.016	21.176	23.275	24.361	23.358	16.205	21.609	20.986	18.339	23.103
-PANE	9.245	13.638	12.975	11.735	11.969	7.170	10.948	10.056	9.169	11.246
-PASTA	5.264	2.591	3.627	4.931	4.440	2.932	4.769	4.383	3.075	4.456
CARNE	44.335	27.218	29.287	45.570	41.612	21.084	43.521	38.466	35.623	44.751
-CARNE BOVINA	18.879	8.698	10.502	15.650	15.322	9.912	19.757	17.083	13.700	18.157
-POLLAME	5.432	4.740	5.868	8.954	7.365	2.522	5.821	5.523	6.265	7.550
-ALTRE CARNI (ESCLUSI I SALUMI)	11.631	10.688	7.557	12.622	11.253	4.326	11.949	9.761	10.319	11.717
PESCE	9.050	8.944	9.448	10.309	9.785	6.635	8.237	8.456	7.918	9.557
OLII E GRASSI	8.193	8.103	10.767	10.091	9.417	4.072	10.637	8.412	8.201	10.425
-OLIO DI OLIVA E DI SEMI	6.273	7.230	9.524	8.475	7.890	3.751	9.132	7.012	6.328	8.623
LATTE, FORMAGGI E UOVA	22.104	10.193	12.493	16.491	15.436	11.637	15.988	16.170	13.446	16.758
-LATTE	9.060	3.567	4.590	4.697	5.020	2.830	5.846	6.060	5.464	5.795
-FORMAGGI	10.510	5.397	6.110	8.933	7.987	7.272	7.367	7.611	5.939	8.284
-UOVA	2.534	1.229	1.793	2.861	2.429	1.535	2.775	2.499	2.043	2.679
PATATE, FRUTTA E ORTAGGI	15.370	12.320	14.885	19.913	18.081	10.111	15.542	15.084	14.635	17.980
-FRUTTA FRESCA E SECCA	8.368	6.099	6.827	9.832	9.023	5.271	7.329	7.589	6.964	8.620
ZUCCHERO, CAFFE', THE, CACAO										
E ALTRI GENERI ALIMENTARI	10.173	6.883	7.743	9.203	9.020	5.696	8.775	8.376	7.842	9.776
-ZUCCHERO	1.446	1.292	1.289	1.590	1.616	1.466	1.613	1.848	1.733	2.095
-CAFFE', THE E SURROGATI	4.463	4.276	4.797	4.863	4.831	3.162	5.406	4.404	3.743	5.136
BEVANDE	15.664	11.997	11.873	15.645	13.820	6.165	13.125	11.505	10.323	14.015
-ACQUA MINERALE	1.646	548	1.418	1.956	1.609	472	1.201	1.014	1.309	1.480
-VINO	10.658	8.684	7.661	9.615	8.513	2.872	9.516	7.200	5.699	8.554
CONSUMI ALIMENTARI E BEVANDE	145.905	106.834	119.771	151.583	140.529	81.605	137.434	127.455	116.327	146.365
TABACCO	5.929	6.177	7.797	7.464	6.980	1.736	7.842	6.682	5.493	7.216
VESTITARIO E CALZATURE	50.574	22.175	32.420	43.202	48.960	41.727	29.363	36.074	29.184	43.219
-ARTICOLI CONFEZIONATI	24.049	9.279	8.544	19.202	18.077	19.489	13.546	16.810	13.079	18.351
-CALZATURE	11.801	5.726	8.584	9.452	9.184	8.597	7.941	7.970	7.408	9.213
ABITAZIONE	55.386	51.066	53.937	47.787	50.464	49.513	38.276	44.950	35.753	54.146
-AFFITTO E SUBAFFITTO	3.243	2.428	1.020	2.292	2.755	524	1.553	1.982	2.951	2.718
-VALORE LOCATIVO	48.798	47.521	50.769	40.549	43.147	34.100	32.012	37.416	25.522	43.640
-SPESE PER MANUTENZIONE										
E RIPARAZIONI	1.364	-	1.155	451	532	1.688	1.416	991	3.209	1.910
COMBUSTIBILI ED ENERGIA										
ELETTRICA	36.327	11.653	15.733	15.850	18.303	12.812	13.178	15.660	17.907	23.536
-ENERGIA ELETTRICA	9.016	6.541	6.742	8.603	8.257	7.099	6.980	7.317	7.054	8.869
-GAS	1.331	2.106	6.369	2.859	4.004	1.490	2.250	2.187	2.731	4.056
-KEROSENE ED ALTRI COMBUSTIBILI	12.391	-	2.141	738	2.278	2.901	1.320	2.875	1.165	4.210
-SPESE PER RISCALDAMENTO										
CENTRALE	4.606	787	-	2.430	1.737	-	158	1.272	5.081	2.877

Tav. 19 segue — Valore dei consumi delle famiglie distinte secondo la condizione socio-economica del capo famiglia, l'ampiezza e il tipo (spesa media mensile per componente — lire)

Segue B — INDIPENDENTI - LAVORATORI IN PROPRIO - AGRICOLTURA

GRUPPI E CATEGORIE DI CONSUMO	4 COMPONENTI					5 COMPONENTI			6 e più componenti	Totale
	Due adulti e due bambini	Due adulti, un bambino e un ragazzo	Due adulti e due ragazzi	Quattro adulti	Totale	Due adulti e tre ragazzi	Cinque adulti	Totale		
MOBILI, ARTICOLI DI ARREDAMENTO, APPARECCHI, UTENSILERIA E SERVIZI PER LA CASA	28.377	25.297	28.622	40.994	37.779	12.682	24.390	23.698	23.250	32.605
- MOBILI IN LEGNO	-	6.953	-	17.321	11.271	-	1.977	761	1.783	5.058
- LENZUOLA, COPERTE E ALTRA BIANCHERIA PER LA CASA	287	521	2.441	1.905	1.981	492	1.695	1.446	4.805	2.886
- PENTOLE, POSATE E ALTRE STOVIGLIE PER LA CASA	302	495	2.768	2.029	1.628	251	1.504	1.035	1.121	1.608
- CUCINE, STUFE, SCALDABAGNI	-	2.414	-	235	460	-	-	10	-	499
- FRIGORIFERI	-	-	-	94	328	-	276	106	11	120
- LAVATRICI	-	-	-	420	599	-	1.828	817	290	714
- LAVASTOVIGLIE	-	-	-	-	-	-	-	-	-	-
- DETERSIVI E DETERGENTI	10.223	5.917	8.041	6.809	7.449	7.795	8.466	7.986	6.365	8.328
- SERVIZI DOMESTICI	6.627	-	-	-	411	-	-	2.435	-	797
- LAVANDERIA E TINTORIA	2.186	756	2.940	3.550	2.849	618	2.617	2.075	2.211	2.950
SERVIZI SANITARI E SPESE PER LA SALUTE	2.336	2.477	2.727	4.132	3.733	88.194	15.371	14.776	3.582	9.045
- ONORARI MEDICI E SIMILI	673	680	669	2.126	1.676	120	7.259	3.136	417	3.652
- MEDICINALI	1.442	1.141	410	1.318	1.300	-	4.779	2.548	3.066	2.138
TRASPORTI E COMUNICAZIONI	48.864	47.027	72.691	90.920	82.236	117.944	75.069	67.466	52.278	79.364
- SCOOTERS E MOTOCICLETTE	-	-	-	1.865	979	-	2.119	815	515	624
- BICICLETTE	-	226	-	-	61	-	-	342	246	236
- ASSICURAZIONE VEICOLI	6.782	928	12.580	8.615	9.424	31.271	15.589	11.329	5.155	8.911
- BENZINA PER VEICOLI	29.861	23.219	31.501	31.690	30.357	24.905	30.481	28.634	27.126	33.286
- TRAM, AUTOBUS, TAXI	23	84	207	1.070	1.296	11	1.220	1.541	2.365	1.417
- TELEFONO	3.223	1.339	4.962	4.423	4.252	5.624	5.493	4.580	5.050	5.120
- GETTONI TELEFONICI	165	271	50	354	273	-	458	288	94	268
RICREAZIONE, SPETTACOLI, ISTRUZIONE E CULTURA	23.547	9.945	21.673	26.215	24.823	12.170	19.944	19.082	17.829	24.272
- GIORNALI E RIVISTE	875	546	1.429	2.712	2.139	604	2.556	2.083	1.978	2.293
- LIBRI	5.518	3.721	844	5.183	5.284	6.655	2.314	3.390	2.430	3.464
- TASSE SCOLASTICHE E ALTRE SPESE PER L'ISTRUZIONE	4.447	462	1.325	2.924	2.437	-	1.254	1.447	2.739	1.787
- APPARECCHI RADIO, TV, GIRADISCHI, REGISTRATORI, DISCHI, FONOCASSETTE	-	2.093	939	1.976	1.665	-	1.319	831	1.118	1.739
- MACCHINE FOTOCINEMATOGRAFICHE, PELLICOLE	1.240	818	1.774	914	938	742	292	1.002	275	1.095
- ARTICOLI SPORTIVI E CAMPEGGIO	-	-	2.507	636	587	-	148	57	52	290
- PIANTE E FIORI	971	515	1.911	1.498	1.383	146	1.321	1.360	890	1.670
- GIOCATTOLE	9.149	319	1.897	967	1.839	1.740	101	1.088	992	1.701
- SERVIZI RICREATIVI	585	919	5.362	5.356	3.939	1.417	6.432	3.476	2.304	3.414
- ABBONAMENTI RADIO, TV	-	489	-	997	657	-	1.357	776	916	1.329
ALTRI BENI E SERVIZI	35.590	17.671	31.813	58.258	48.483	18.264	52.131	44.470	32.869	47.480
- DENARO DATO AI FIGLI...	242	864	3.068	21.555	14.171	3.615	27.447	16.396	12.905	13.793
- SAPONETTE E ARTICOLI IGIENICI...	7.436	2.822	4.270	4.203	4.442	2.662	4.060	4.320	3.207	4.905
- BARBIERE E PARRUCCHIERE	10.053	3.554	6.571	6.935	6.683	3.548	4.229	4.511	3.836	6.143
- BORSE E ARTICOLI IN PELLE...	1.555	571	387	126	436	-	480	185	14	285
- ARGENTERIA, GIOIELLI, BIGIOTTERIA OROLOGI E SIMILI...	4.840	434	598	2.701	1.853	-	558	531	625	1.843
- ARTICOLI DI CANCELLERIA	1.512	1.020	2.694	898	1.273	5.821	1.831	1.681	1.183	1.134
- ALBERGHI, PENSIONI, GITE E VIAGGI	7.995	7.681	12.764	15.034	14.294	1.079	10.235	11.573	9.361	14.952
- DI CUI: PASTI E CONSUMAZIONI FUORI CASA	7.995	7.681	10.477	14.169	13.600	1.079	9.774	9.532	8.620	13.262
CONSUMI NON ALIMENTARI	286.930	193.488	267.413	334.822	321.761	355.042	275.564	272.858	218.145	320.883
TOTALE CONSUMI	432.835	300.322	387.184	486.405	462.290	436.647	412.998	400.313	334.472	467.248

Tav. 19 segue — Valore dei consumi delle famiglie distinte secondo la condizione socio-economica del capo famiglia, l'ampiezza e il tipo (spesa media mensile per componente — lire)

C — INDIPENDENTI - LAVORATORI IN PROPRIO - INDUSTRIA

GRUPPI E CATEGORIE DI CONSUMO	1 COMPONENTE			2 COMPONENTI			3 COMPONENTI			
	In età inferiore a 65 anni	In età di 65 anni e più	Totale	Con capo famiglia in età inferiore a 65 anni	Con capo famiglia in età di 65 anni e più	Totale	Due adulti e un bambino	Due adulti e un ragazzo	Tre adulti	Totale
PANE E CEREALI	45.517	25.159	45.253	29.006	41.186	29.825	25.927	26.580	29.827	27.832
-PANE	15.447	22.332	15.536	11.333	11.929	11.373	9.646	11.603	11.812	11.083
-PASTA	9.875	2.827	9.784	6.672	20.505	7.602	5.330	4.796	6.166	5.578
CARNE	70.279	348.768	73.886	63.134	67.200	63.406	48.033	56.151	56.376	53.687
-CARNE BOVINA	36.528	1.074	36.068	34.452	41.544	34.928	25.307	28.647	27.568	27.132
-POLLAME	6.759	-	6.671	9.594	9.936	9.617	6.870	8.423	7.904	7.679
-ALTRE CARNI (ESCLUSI I SALUMI)	10.197	-	10.065	8.840	3.977	8.513	5.984	8.749	9.206	8.087
PESCE	16.589	2.883	16.411	12.925	8.378	12.619	12.490	11.896	10.668	11.531
OLII E GRASSI	15.005	31.095	15.213	14.044	12.480	13.939	8.904	12.153	13.854	11.866
-OLIO DI OLIVA E DI SEMI	11.716	-	11.564	10.836	8.191	10.658	7.103	9.673	10.639	9.279
LATTE, FORMAGGI E UOVA	37.762	42.401	37.822	27.257	26.848	27.230	21.388	25.866	26.991	24.920
-LATTE	11.975	15.547	12.021	8.238	9.404	8.317	8.946	7.948	7.798	8.187
-FORMAGGI	21.309	26.854	21.381	15.861	14.541	15.772	9.921	15.170	16.229	13.957
-UOVA	4.478	-	4.420	3.158	2.903	3.141	2.521	2.748	2.964	2.776
PATATE, FRUTTA E ORTAGGI	36.586	43.815	36.680	28.905	35.868	29.373	25.262	25.920	31.077	28.014
-FRUTTA FRESCA E SECCA	19.446	43.815	19.762	15.001	21.229	15.420	13.958	14.689	16.893	15.454
ZUCCHERO, CAFFE', THE, CACAO	19.804	8.593	19.660	13.917	11.333	13.744	11.414	10.798	15.114	12.917
E ALTRI GENERI ALIMENTARI	3.217	3.505	3.221	2.495	1.281	2.414	1.825	1.703	2.048	1.893
-ZUCCHERO	10.605	5.088	10.534	7.446	6.293	7.368	6.039	5.772	8.523	7.073
-CAFFE', THE E SURROGATI	34.206	-	33.763	18.516	25.090	18.958	15.272	17.453	24.950	20.063
BEVANDE	4.328	-	4.272	3.534	9.337	3.924	2.943	3.348	4.749	3.828
-ACQUA MINERALE	18.396	-	18.158	7.651	14.004	8.078	6.958	9.232	11.276	9.386
-VINO										
CONSUMI ALIMENTARI E BEVANDE	275.748	502.714	278.688	207.704	228.383	209.094	168.690	186.817	208.857	190.830
TABACCO	34.472	-	34.025	16.338	8.159	15.789	12.235	10.266	11.181	11.282
VESTIARIO E CALZATURE	109.982	-	108.557	95.735	30.436	91.347	62.502	57.091	78.616	68.242
-ARTICOLI CONFEZIONATI	53.557	-	52.863	40.139	13.723	38.364	28.689	30.078	36.618	32.437
-CALZATURE	33.522	-	33.087	13.842	8.123	13.458	13.309	11.186	15.334	13.729
ABITAZIONE	186.932	391.186	189.579	117.870	121.881	118.141	87.123	83.837	98.086	91.051
-AFFITTO E SUBAFFITTO	43.468	-	42.905	23.730	10.982	22.874	18.212	11.976	12.445	14.128
-VALORE LOCATIVO	87.556	391.186	91.490	73.223	81.617	73.787	47.408	56.310	59.275	54.748
-SPESE PER MANUTENZIONE E RIPARAZIONI	-	-	-	2.095	-	1.955	15.199	3.450	4.271	7.528
COMBUSTIBILI ED ENERGIA										
ELETTRICA	65.005	363.077	68.866	46.654	54.150	47.158	36.122	35.201	40.109	37.601
-ENERGIA ELETTRICA	21.555	75.840	22.258	13.759	13.575	13.747	10.660	9.517	10.403	10.274
-GAS	16.933	287.237	20.435	15.189	30.953	16.248	9.333	12.388	12.947	11.643
-KEROSENE ED ALTRI COMBUSTIBILI	13.340	-	13.167	4.017	916	3.809	9.965	5.787	9.248	8.621
-SPESE PER RISCALDAMENTO CENTRALE	11.259	-	11.113	10.570	8.706	10.444	6.018	3.510	6.469	5.600

Tav. 19 segue — Valore dei consumi delle famiglie distinte secondo la condizione socio-economica del capo famiglia, l'ampiezza e il tipo (spesa media mensile per componente — lire)

Segue C — INDIPENDENTI - LAVORATORI IN PROPRIO - INDUSTRIA

GRUPPI E CATEGORIE DI CONSUMO	1 COMPONENTE			2 COMPONENTI			3 COMPONENTI			
	In età inferiore a 65 anni	In età di 65 anni e più	Totale	Con capo famiglia in età inferiore a 65 anni	Con capo famiglia in età di 65 anni e più	Totale	Due adulti e un bambino	Due adulti e un ragazzo	Tre adulti	Totale
MOBILI, ARTICOLI DI ARREDAMENTO, APPARECCHI, UTENSILERIA E SERVIZI PER LA CASA	54.490	-	53.783	70.121	40.727	68.146	72.115	52.816	51.373	58.247
-MOBILI IN LEGNO	-	-	-	542	-	505	30.482	2.042	4.515	12.146
-LENZUOLA, COPERTE E ALTRA BIANCHERIA PER LA CASA	2.819	-	2.782	2.258	5.547	2.479	2.384	1.475	3.801	2.784
-PENTOLE, POSATE E ALTRE STOVIGLIE PER LA CASA	156	-	154	9.967	748	9.348	954	1.585	2.085	1.601
-CUCINE, STUFE, SCALDABAGNI	-	-	-	98	-	92	-	719	855	549
-FRIGORIFERI	-	-	-	113	-	105	672	-	122	267
-LAVATRICI	-	-	-	973	-	908	7.960	1.700	2.124	3.867
-LAVASTOVIGLIE	-	-	-	-	-	-	-	-	-	-
-DETERSIVI E DETERGENTI	19.017	-	18.770	15.611	11.923	15.364	11.677	13.309	9.692	11.186
-SERVIZI DOMESTICI	-	-	-	-	-	-	-	138	-	33
-LAVANDERIA E TINTORIA	22.593	-	22.300	6.763	5.816	6.699	5.504	4.430	5.515	5.282
SERVIZI SANITARI E SPESE PER LA SALUTE	7.179	68.937	7.979	11.047	11.605	11.085	7.832	13.284	11.510	10.738
-ONORARI MEDICI E SIMILI	2.541	-	2.508	3.167	734	3.004	3.992	4.721	5.206	4.691
-MEDICINALI	3.444	68.937	4.292	4.462	6.047	4.569	3.508	2.673	4.102	3.560
TRASPORTI E COMUNICAZIONI	253.042	457.210	255.687	160.405	124.216	157.971	105.321	97.779	160.082	127.510
-SCOOTERS E MOTOCICLETTE	-	-	-	6.564	-	6.122	-	-	440	194
-BICICLETTE	-	-	-	283	-	264	-	776	439	379
-ASSICURAZIONE VEICOLI	28.314	-	27.947	11.602	7.324	11.315	6.391	22.154	17.086	14.862
-BENZINA PER VEICOLI	133.446	161.434	133.809	63.475	31.643	61.335	47.469	51.911	53.138	51.009
-TRAM, AUTOBUS, TAXI	8.348	-	8.240	2.179	1.120	2.107	1.312	914	3.670	2.252
-TELEFONO	20.242	19.515	20.232	11.137	13.930	11.325	6.472	6.687	9.990	8.078
-GETTONI TELEFONICI	1.995	-	1.969	676	121	639	1.176	895	359	746
RICREAZIONE, SPETTACOLI, ISTRUZIONE E CULTURA	97.570	51.557	96.974	59.755	26.236	57.502	33.130	43.008	62.452	48.628
-GIORNALI E RIVISTE	14.010	34.986	14.282	9.739	10.802	9.811	4.847	5.298	6.906	5.866
-LIBRI	12.292	-	12.133	1.870	3.795	2.000	2.406	6.348	7.505	5.590
-TASSE SCOLASTICHE E ALTRE SPESE PER L'ISTRUZIONE	-	-	-	18	-	17	1.621	2.616	3.445	2.659
-APPARECCHI RADIO, TV, GIRADISCHI, REGISTRATORI, DISCHI, FONOCASSETTE	6.812	-	6.724	9.102	-	8.490	3.202	1.032	4.989	3.591
-MACCHINE FOTOCINEMATOGRAFICHE, PELLICOLE	8.622	-	8.510	9.224	-	8.604	3.563	1.758	3.839	3.242
-ARTICOLI SPORTIVI E CAMPEGGIO	13.734	-	13.556	5.784	-	5.395	163	838	17	260
-PIANTE E FIORI	8.814	7.452	8.797	7.045	3.431	6.802	3.122	11.260	7.587	7.030
-GIOCATTOLI	4.535	-	4.476	1.396	4.847	1.628	8.139	3.484	7.476	6.866
-SERVIZI RICREATIVI	22.772	-	22.477	10.381	-	9.683	3.334	6.398	11.503	7.658
-ABBONAMENTI RADIO, TV	2.909	-	2.871	838	2.537	952	1.013	887	1.823	1.337
ALTRI BENI E SERVIZI	316.831	169.884	314.930	152.048	56.162	145.604	72.418	76.683	110.879	90.516
-DENARO DATO AI FIGLI	23.778	-	23.470	2.016	455	1.912	1.118	4.667	29.767	14.618
-SAPONETTE E ARTICOLI IGIENICI	25.121	1.689	24.818	11.733	7.281	11.434	8.777	8.325	11.744	10.009
-BARBIERE E PARRUCCHIERE	30.797	2.484	30.431	17.236	10.617	16.791	10.010	10.368	13.629	11.682
-BORSE E ARTICOLI IN PELLE	4.052	-	4.000	1.526	-	1.423	1.294	729	2.054	1.490
-ARGENTERIA, GIOIELLI, BIGIOTTERIA	-	-	-	-	-	-	-	-	-	-
-OROLOGI E SIMILI	270	-	267	8.469	-	7.900	1.415	1.920	2.042	1.809
-ARTICOLI DI CANCELLERIA	92	298	95	235	-	219	435	4.067	1.923	1.976
-ALBERGHI, PENSIONI, GITE E VIAGGI	215.779	163.426	215.101	90.242	28.041	86.062	38.432	25.613	34.869	33.882
-DI CUI: PASTI E CONSUMAZIONI FUORI CASA	202.168	163.426	201.666	54.156	28.041	52.401	35.932	24.138	33.126	31.968
CONSUMI NON ALIMENTARI	1.125.503	1.501.851	1.130.380	729.973	473.572	712.743	488.798	469.965	624.288	543.815
TOTALE CONSUMI	1.401.251	2.004.565	1.409.068	937.677	701.955	921.837	657.488	656.782	833.145	734.645

Tav. 19 segue — Valore dei consumi delle famiglie distinte secondo la condizione socio-economica del capo famiglia, l'ampiezza e il tipo (spesa media mensile per componente — lire)

Segue C — INDIPENDENTI - LAVORATORI IN PROPRIO - INDUSTRIA

GRUPPI E CATEGORIE DI CONSUMO	4 COMPONENTI					5 COMPONENTI			6 e più compo- nenti	Totale
	Due adulti e due bambini	Due adulti, un bambino e un ragazzo	Due adulti e due ragazzi	Quattro adulti	Totale	Due adulti e tre ragazzi	Cinque adulti	Totale		
PANE E CEREALI	22.438	21.731	22.897	23.485	23.085	16.426	23.012	21.911	20.149	24.240
-PANE	8.240	8.650	9.319	11.020	9.978	8.349	10.707	9.816	9.494	10.287
-PASTA	4.777	4.080	4.322	3.818	4.265	2.788	4.010	4.301	4.219	4.848
CARNE	39.827	41.146	43.759	53.039	47.182	25.729	43.493	42.924	36.272	47.805
-CARNE BOVINA	18.060	18.095	20.865	26.660	22.738	11.932	22.037	22.172	17.202	23.893
-POLLAME	5.196	6.388	6.986	7.545	6.909	3.454	6.626	6.586	5.748	7.051
-ALTRE CARNI (ESCLUSI I SALUMI)	9.168	7.303	6.851	7.742	7.682	4.385	7.293	6.790	6.946	7.580
PESCE	8.779	10.161	9.227	11.329	10.123	5.829	10.636	9.944	9.531	10.566
OLII E GRASSI	6.816	11.691	9.867	10.869	10.341	8.442	7.385	7.982	8.180	10.222
-OLIO DI OLIVA E DI SEMI	5.255	9.665	7.790	8.402	8.140	7.005	5.666	6.297	6.639	8.034
LATTE, FORMAGGI E UOVA	18.619	20.971	19.097	20.733	19.967	16.143	16.865	18.409	16.936	21.059
-LATTE	7.455	7.507	7.289	6.728	7.040	7.011	5.852	6.630	6.420	7.275
-FORMAGGI	9.060	11.095	9.488	11.372	10.459	6.776	8.912	9.433	8.598	11.273
-UOVA	2.104	2.369	2.320	2.633	2.468	2.356	2.101	2.346	1.918	2.511
PATATE, FRUTTA E ORTAGGI	17.222	21.032	19.940	25.752	22.289	15.692	24.190	21.155	17.046	23.313
-FRUTTA FRESCA E SECCA	9.678	11.316	10.568	14.000	11.877	9.092	14.031	11.819	8.403	12.554
ZUCCHERO, CAFFE', THE, CACAO E ALTRI GENERI ALIMENTARI	10.139	8.542	10.837	9.378	9.681	7.269	8.848	8.690	8.097	10.382
-ZUCCHERO	1.205	1.472	2.079	1.692	1.683	1.361	1.498	1.691	1.809	1.814
-CAFFE', THE E SURROGATI	5.545	3.839	4.956	5.088	4.853	2.485	4.237	3.949	3.961	5.279
BEVANDE	12.355	12.130	12.276	18.390	14.912	7.991	11.396	10.649	9.893	15.033
-ACQUA MINERALE	2.619	2.425	2.304	3.484	3.080	1.769	1.986	1.775	1.541	2.855
-VINO	4.188	5.904	4.401	9.011	7.010	2.857	6.543	4.831	5.139	7.050
CONSUMI ALIMENTARI E BEVANDE	136.195	147.404	147.900	172.975	157.580	103.521	145.825	141.664	126.104	162.620
TABACCO	8.200	9.230	7.065	10.668	9.221	4.800	8.140	7.397	8.071	9.894
VESTIARIO E CALZATURE	36.874	47.090	46.722	54.102	47.808	22.465	41.809	40.966	40.738	53.681
-ARTICOLI CONFEZIONATI	16.154	19.790	22.656	22.781	21.469	12.110	15.000	15.333	15.090	23.332
-CALZATURE	10.725	11.356	10.370	9.579	9.958	4.915	11.450	10.705	9.224	11.358
ABITAZIONE	62.338	55.305	66.662	79.495	69.327	54.441	79.856	64.286	43.516	74.615
-AFFITTO E SUBAFFITTO	10.366	14.024	11.792	11.239	11.411	13.188	4.209	7.548	4.697	11.535
-VALORE LOCATIVO	38.079	32.139	46.461	51.104	44.763	36.616	55.673	42.199	29.641	47.094
-SPESE PER MANUTENZIONE E RIPARAZIONI	2.240	389	1.026	2.381	1.372	-	2.193	2.718	1.652	3.051
COMBUSTIBILI ED ENERGIA										
ELETTRICA	25.537	31.980	25.687	31.715	30.155	19.613	32.400	24.845	17.554	30.751
-ENERGIA ELETTRICA	8.642	7.956	9.906	10.325	9.360	5.529	12.134	9.368	6.310	9.639
-GAS	5.641	13.674	9.220	10.031	10.073	3.679	15.786	9.577	6.430	10.411
-KEROSENE ED ALTRI COMBUSTIBILI	8.373	1.487	2.445	3.312	3.298	-	1.249	2.322	1.359	4.168
-SPESE PER RISCALDAMENTO CENTRALE	-	7.832	3.132	6.564	6.119	6.216	2.917	2.433	1.093	4.979

Tav. 19 segue — Valore dei consumi delle famiglie distinte secondo la condizione socio-economica del capo famiglia, l'ampiezza e il tipo (spesa media mensile per componente — lire)
Segue C — INDIPENDENTI - LAVORATORI IN PROPRIO - INDUSTRIA

GRUPPI E CATEGORIE DI CONSUMO	4 COMPONENTI					5 COMPONENTI			6 e più compo- nenti	Totale
	Due adulti e due bambini	Due adulti, un bambino e un ragazzo	Due adulti e due ragazzi	Quattro adulti	Totale	Due adulti e tre ragazzi	Cinque adulti	Totale		
MOBILI, ARTICOLI DI ARREDAMENTO, APPARECCHI, UTENSILERIA E SERVIZI PER LA CASA	26.494	45.471	105.867	36.684	54.262	45.383	22.187	24.945	63.866	51.172
- MOBILI IN LEGNO	1.383	7.116	43.704	4.735	17.301	29.554	-	2.197	34.064	13.743
- LENZUOLA, COPERTE E ALTRA BIANCHERIA PER LA CASA	1.089	4.786	24.481	2.025	6.999	618	2.690	1.910	3.165	4.191
- PENTOLE, POSATE E ALTRE STOVIGLIE PER LA CASA	296	1.105	9.060	1.541	2.790	1.209	1.336	1.198	1.334	2.441
- CUCINE, STUFE, SCALDABAGNI	-	340	1.972	75	515	832	-	370	1.271	550
- FRIGORIFERI	1.869	348	143	-	313	-	169	51	927	306
- LAVATRICI	-	319	1.494	648	633	-	668	440	-	1.231
- LAVASTOVIGLIE	1.210	-	-	-	100	-	-	-	1.047	166
- DETERSIVI E DETERGENTI	7.952	12.232	8.024	10.154	9.512	4.807	5.956	7.661	8.054	9.825
- SERVIZI DOMESTICI	147	269	-	115	98	-	-	219	663	171
- LAVANDERIA E TINTORIA	1.890	5.127	4.680	4.941	4.443	2.028	3.099	3.076	3.405	4.580
SERVIZI SANITARI E SPESE PER LA SALUTE	6.025	8.395	8.345	10.882	8.788	14.403	8.880	6.737	4.174	8.367
- ONORARI MEDICI E SIMILI	288	2.911	2.690	4.535	3.203	9.853	5.179	3.360	1.518	3.330
- MEDICINALI	3.928	2.670	1.547	3.028	2.676	2.493	2.678	2.021	1.724	2.765
TRASPORTI E COMUNICAZIONI	163.452	116.952	89.712	128.637	111.570	41.961	99.900	84.504	53.072	107.118
- SCOOTERS E MOTOCICLETTE	-	-	6	543	724	-	5.548	2.922	2.036	1.589
- BICICLETTE	80	593	435	-	230	-	59	626	-	316
- ASSICURAZIONE VEICOLI	9.791	15.838	6.024	11.905	10.546	9.761	2.391	6.147	2.578	9.851
- BENZINA PER VEICOLI	35.002	37.478	33.552	41.844	38.616	23.007	35.743	32.254	30.187	41.643
- TRAM, AUTOBUS, TAXI	433	2.856	6.538	3.686	3.927	336	4.912	3.086	1.269	2.986
- TELEFONO	5.846	6.615	6.186	9.404	7.566	2.723	10.315	7.299	5.563	7.784
- GETTONI TELEFONICI	220	136	361	176	223	87	237	270	56	375
RICREAZIONE, SPETTACOLI, ISTRUZIONE E CULTURA	28.891	40.792	31.923	44.262	38.772	20.445	31.660	28.034	30.531	39.650
- GIORNALI E RIVISTE	3.071	4.846	3.651	5.164	4.286	2.247	4.244	3.145	3.117	4.747
- LIBRI	350	3.789	3.304	9.311	5.965	606	8.563	8.371	7.906	6.422
- TASSE SCOLASTICHE E ALTRE SPESE PER L'ISTRUZIONE	3.338	2.315	3.075	3.309	3.013	5.044	826	1.260	3.079	2.338
- APPARECCHI RADIO, TV, GIRADISCHI, REGISTRATORI, DISCHI, FONOCASSETTE	915	2.122	1.618	3.045	2.621	613	534	1.710	3.364	3.187
- MACCHINE FOTOCINEMATOGRAFICHE, PELLICOLE	3.492	2.118	1.056	1.937	2.027	2.048	2.563	1.834	1.371	2.700
- ARTICOLI SPORTIVI E CAMPEGGIO	179	66	363	445	324	-	195	125	506	796
- PIANTE E FIORI	1.471	5.449	3.300	2.488	3.084	2.021	2.437	1.813	2.044	3.875
- GIOCATTOLE	6.110	8.724	4.518	1.290	3.809	484	39	1.642	2.935	3.775
- SERVIZI RICREATIVI	4.001	4.557	4.424	14.120	8.796	3.263	10.297	5.369	2.959	7.341
- ABBONAMENTI RADIO, TV	736	2.437	1.753	1.371	1.398	1.591	586	1.143	1.121	1.284
ALTRI BENI E SERVIZI	45.013	77.340	63.412	140.553	93.868	53.420	84.461	71.014	58.043	90.150
- DENARO DATO AI FIGLI	785	2.162	10.001	48.498	23.392	11.148	28.319	20.181	17.418	18.602
- SAPONETTE E ARTICOLI IGIENICI	9.062	10.610	6.419	6.695	7.375	1.951	4.821	4.491	6.002	7.666
- BARBIERE E PARRUCCHIERE	4.341	10.294	5.763	11.630	8.996	4.438	10.372	7.343	6.590	9.731
- BORSE E ARTICOLI IN PELLE	362	169	1.411	633	617	642	229	299	847	865
- ARGENTERIA, GIOIELLI, BIGIOTTERIA	521	3.465	1.238	1.141	1.483	374	491	630	2.224	1.895
- OROLOGI E SIMILI	1.080	2.198	2.720	3.510	2.587	801	1.710	1.818	1.619	1.983
- ARTICOLI DI CANCELLERIA	21.114	36.162	25.231	58.366	39.148	26.652	28.065	24.744	16.860	37.569
- ALBERGHI, PENSIONI, GITE E VIAGGI DI CUI: PASTI E CONSUMAZIONI FUORI CASA	21.114	34.549	25.207	37.530	30.747	26.652	26.038	20.491	15.425	30.503
CONSUMI NON ALIMENTARI	402.824	432.555	445.395	536.998	463.771	276.931	409.293	352.728	319.565	465.398
TOTALE CONSUMI	539.019	579.959	593.295	709.973	621.351	380.452	555.118	494.392	445.669	628.018

Tav. 19 segue — Valore dei consumi delle famiglie distinte secondo la condizione socio-economica del capo famiglia, l'ampiezza e il tipo (spesa media mensile per componente — lire)

D — INDIPENDENTI - LAVORATORI IN PROPRIO - ALTRE ATTIVITÀ

GRUPPI E CATEGORIE DI CONSUMO	1 COMPONENTE			2 COMPONENTI			3 COMPONENTI			Totale
	In età inferiore a 65 anni	In età di 65 anni e più	Totale	Con capo famiglia in età inferiore a 65 anni	Con capo famiglia in età di 65 anni e più	Totale	Due adulti e un bambino	Due adulti e un ragazzo	Tre adulti	
PANE E CEREALI	34.383	41.668	35.257	29.033	27.303	28.854	21.656	26.503	25.693	24.645
-PANE	14.313	18.424	14.807	11.910	12.319	11.953	8.473	9.955	11.068	10.100
-PASTA	6.508	7.980	6.684	5.391	3.646	5.210	3.559	4.453	5.535	4.771
CARNE	79.890	79.203	79.808	61.050	75.206	62.519	40.569	54.316	57.730	52.077
-CARNE BOVINA	39.027	47.775	40.077	31.258	42.432	32.417	20.889	31.074	31.814	28.508
-POLLAME	11.483	11.184	11.447	8.184	10.634	8.438	5.328	7.303	7.472	6.809
-ALTRE CARNI (ESCLUSI I SALUMI)	9.374	3.924	8.720	9.210	9.590	9.250	6.108	6.760	7.492	6.941
PESCE	17.668	12.767	17.080	15.044	12.091	14.737	11.755	11.909	12.764	12.324
OLII E GRASSI	17.607	163.932	35.164	14.795	20.325	15.369	9.433	11.588	12.945	11.684
-OLIO DI OLIVA E DI SEMI	13.098	158.446	30.538	11.722	15.559	12.120	7.199	8.958	10.613	9.334
LATTE, FORMAGGI E UOVA	30.845	34.161	31.243	26.520	28.332	26.708	22.191	20.766	22.922	22.280
-LATTE	10.321	11.840	10.504	8.331	8.302	8.328	8.792	7.148	7.040	7.565
-FORMAGGI	16.270	16.657	16.316	14.753	17.135	15.000	10.943	10.830	13.092	12.022
-UOVA	4.254	5.664	4.423	3.436	2.895	3.380	2.456	2.788	2.790	2.693
PATATE, FRUTTA E ORTAGGI	36.374	49.081	37.898	32.098	39.863	32.903	22.689	28.252	27.734	26.306
-FRUTTA FRESCA E SECCA	19.900	28.087	20.882	16.325	22.065	16.920	12.167	14.663	14.309	13.715
ZUCCHERO, CAFFÈ, THE, CACAO										
E ALTRI GENERI ALIMENTARI	19.339	41.276	21.972	14.152	17.807	14.530	9.764	11.386	11.138	10.818
-ZUCCHERO	3.464	7.405	3.937	2.269	2.720	2.315	1.641	1.759	1.766	1.731
-CAFFÈ, THE E SURROGATI	11.020	19.210	12.003	7.345	9.168	7.534	5.240	5.815	6.125	5.835
BEVANDE	29.578	85.498	36.288	24.556	22.222	24.315	15.400	16.326	18.259	16.994
-ACQUA MINERALE	6.113	5.957	6.094	3.920	5.354	4.069	3.061	3.588	3.592	3.426
-VINO	11.509	67.923	18.278	13.158	12.634	13.104	6.628	8.697	10.196	8.836
CONSUMI ALIMENTARI E BEVANDE	265.684	507.586	294.710	217.248	243.149	219.935	153.457	181.046	189.185	177.128
TABACCO	25.261	14.757	24.000	15.052	9.618	14.488	11.768	11.510	11.777	11.702
VESTIARIO E CALZATURE	111.241	95.290	109.327	79.930	42.819	76.080	45.558	63.364	69.823	61.712
-ARTICOLI CONFEZIONATI	38.312	36.463	38.090	27.671	16.308	26.492	21.846	29.159	33.411	29.275
-CALZATURE	20.427	33.561	22.003	15.746	5.914	14.726	7.847	15.782	12.667	11.944
ABITAZIONE	231.117	303.485	239.801	136.955	144.381	137.726	93.359	98.852	106.989	101.863
-AFFITTO E SUBAFFITTO	62.261	22.447	57.484	28.432	10.695	26.592	27.468	16.483	11.554	17.019
-VALORE LOCATIVO	123.043	183.509	130.298	77.372	96.289	79.335	42.232	56.767	65.932	57.485
-SPESE PER MANUTENZIONE E RIPARAZIONI	5.351	6.748	5.519	4.380	1.530	4.084	8.250	1.524	3.601	4.462
COMBUSTIBILI ED ENERGIA										
ELETTRICA	74.024	121.953	79.775	50.222	31.799	48.312	35.663	33.429	36.299	35.517
-ENERGIA ELETTRICA	26.897	25.452	26.724	13.936	12.725	13.811	11.224	10.337	11.859	11.497
-GAS	31.991	63.639	35.788	15.917	12.578	15.571	12.023	15.240	12.753	12.961
-KEROSENE ED ALTRI COMBUSTIBILI	1.871	15.655	3.525	9.616	4.179	9.052	7.287	969	5.635	5.165
-SPESE PER RISCALDAMENTO CENTRALE	11.694	12.249	11.760	9.625	2.317	8.867	4.310	6.791	5.484	5.351

Tav. 19 segue — Valore dei consumi delle famiglie distinte secondo la condizione socio-economica del capo famiglia, l'ampiezza e il tipo (spesa media mensile per componente — lire)

Segue D — INDIPENDENTI - LAVORATORI IN PROPRIO - ALTRE ATTIVITÀ

GRUPPI E CATEGORIE DI CONSUMO	1 COMPONENTE			2 COMPONENTI			3 COMPONENTI			Totale
	In età inferiore a 65 anni	In età di 65 anni e più	Totale	Con capo famiglia in età inferiore a 65 anni	Con capo famiglia in età di 65 anni e più	Totale	Due adulti e un bambino	Due adulti e un ragazzo	Tre adulti	
MOBILI, ARTICOLI DI ARREDAMENTO, APPARECCHI, UTENSILERIA E SERVIZI PER LA CASA	182.017	143.441	177.388	101.544	62.090	97.450	60.977	40.716	57.079	54.766
- MOBILI IN LEGNO	82.604	-	72.693	38.784	-	34.760	22.487	4.270	14.721	14.771
- LENZUOLA, COPERTE E ALTRA BIANCHERIA PER LA CASA	8.153	31.960	11.010	2.961	10.393	3.732	1.775	977	3.359	2.459
- PENTOLE, POSATE E ALTRE STOVIGLIE PER LA CASA	2.620	273	2.338	2.847	93	2.561	893	3.732	1.070	1.532
- CUCINE, STUFE, SCALDABAGNI	3.404	-	2.995	170	1.459	303	1.248	-	356	532
- FRIGORIFERI	6.979	-	6.142	130	-	117	1.414	358	411	674
- LAVATRICI	3.550	-	3.124	1.477	-	1.324	365	497	760	594
- LAVASTOVIGLIE	2.981	-	2.623	547	-	490	239	-	160	151
- DETERSIVI E DETERGENTI	15.722	24.968	16.831	13.949	16.803	14.245	10.909	10.137	10.601	10.589
- SERVIZI DOMESTICI	8.430	-	7.419	2.737	1.165	2.574	1.995	112	3.398	2.364
- LAVANDERIA E TINTORIA	24.899	17.116	23.965	8.187	6.577	8.020	5.096	8.866	5.690	6.108
SERVIZI SANITARI E SPESE PER LA SALUTE	24.246	12.895	22.883	14.419	8.054	13.759	8.501	9.322	10.648	9.724
- ONORARI MEDICI E SIMILI	11.061	1.070	9.862	4.981	2.347	4.707	3.681	2.970	5.744	4.601
- MEDICINALI	11.621	11.715	11.632	4.664	5.130	4.713	2.484	2.792	3.057	2.835
TRASPORTI E COMUNICAZIONI	280.458	334.241	286.910	200.282	139.353	193.961	129.251	112.142	132.729	130.312
- SCOOTERS E MOTOCICLETTE	-	-	-	2.957	-	2.650	243	1.413	2.004	1.388
- BICICLETTE	1.762	-	1.550	97	-	87	-	415	-	77
- ASSICURAZIONE VEICOLI	28.624	68.226	33.376	17.883	7.292	16.785	8.678	14.580	15.477	13.842
- BENZINA PER VEICOLI	108.631	55.930	102.308	67.430	38.062	64.383	48.324	51.611	50.263	49.678
- TRAM, AUTOBUS, TAXI	4.442	7.114	4.763	4.127	1.310	3.835	708	3.113	1.904	1.781
- TELEFONO	23.270	14.764	22.249	13.477	18.058	13.952	6.247	9.177	12.313	9.990
- GETTONI TELEFONICI	1.595	50	1.409	664	357	632	360	781	525	527
RICREAZIONE, SPETTACOLI, ISTRUZIONE E CULTURA	96.084	73.888	93.421	37.344	55.040	39.179	35.239	51.855	45.287	43.649
- GIORNALI E RIVISTE	17.105	9.280	16.166	7.416	10.264	7.712	5.081	6.697	6.505	6.111
- LIBRI	5.272	-	4.640	2.581	4.152	2.744	1.009	9.142	3.816	4.183
- TASSE SCOLASTICHE E ALTRE SPESE PER L'ISTRUZIONE	-	-	-	1.265	-	1.133	4.459	5.721	1.492	3.117
- APPARECCHI RADIO, TV, GIRADISCHI, REGISTRATORI, DISCHI, FONOCASSETTE	14.185	-	12.483	2.487	1.409	2.375	3.644	2.103	6.488	4.821
- MACCHINE FOTOCINEMATOGRAFICHE, PELLICOLE	10.295	-	9.060	2.177	2.191	2.179	2.851	1.793	3.047	2.729
- ARTICOLI SPORTIVI E CAMPEGGIO	117	-	103	191	-	171	397	328	776	581
- PIANTE E FIORI	7.107	13.542	7.879	6.073	7.326	6.203	2.879	5.653	5.000	4.522
- GIOCATTOLE	5.931	40.786	10.113	2.297	13.572	3.466	8.177	2.867	2.434	4.146
- SERVIZI RICREATIVI	30.013	-	26.412	7.134	8.096	7.234	4.236	8.960	8.243	7.190
- ABBONAMENTI RADIO, TV	3.754	2.214	3.569	1.217	4.093	1.515	428	1.247	2.263	1.544
ALTRI BENI E SERVIZI	248.995	323.976	257.994	145.196	92.165	139.693	83.782	95.608	130.616	111.134
- DENARO DATO AI FIGLI	3.608	149.364	21.097	8.950	14.295	9.504	455	4.493	25.769	14.586
- SAPONETTE E ARTICOLI IGIENICI	20.659	17.764	20.312	10.044	6.435	9.669	10.181	6.068	10.797	9.756
- BARBIERE E PARRUCCHIERE	30.074	55.182	33.087	17.515	20.397	17.814	9.565	13.960	13.620	12.527
- BORSE E ARTICOLI IN PELLE	1.262	-	1.111	1.297	-	1.162	789	685	1.500	1.137
- ARGENTERIA, GIOIELLI, BIGIOTTERIA OROLOGI E SIMILI	6.221	-	5.475	4.673	-	4.188	3.056	611	7.365	4.905
- ARTICOLI DI CANCELLERIA	1.276	5.040	1.728	1.026	63	926	618	2.264	676	984
- ALBERGHI, PENSIONI, GITE E VIAGGI	167.053	90.820	157.906	84.558	48.430	80.810	48.235	59.590	57.395	55.348
- DI CUI: PASTI E CONSUMAZIONI FUORI CASA	159.948	90.820	151.653	59.292	42.665	57.567	43.295	49.051	35.616	40.531
CONSUMI NON ALIMENTARI	1.273.443	1.423.926	1.291.499	780.944	585.319	760.648	504.098	516.798	601.247	560.379
TOTALE CONSUMI	1.539.127	1.931.512	1.586.209	998.192	828.468	980.583	657.555	697.844	790.432	737.507

Tav. 19 segue — Valore dei consumi delle famiglie distinte secondo la condizione socio-economica del capo famiglia, l'ampiezza e il tipo (spesa media mensile per componente — lire)

Segue D — INDIPENDENTI - LAVORATORI IN PROPRIO - ALTRE ATTIVITÀ

GRUPPI E CATEGORIE DI CONSUMO	4 COMPONENTI					5 COMPONENTI			6 e più compo- nenti	Totale
	Due adulti e due bambini	Due adulti, un bambino e un ragazzo	Due adulti e due ragazzi	Quattro adulti	Totale	Due adulti e tre ragazzi	Cinque adulti	Totale		
PANE E CEREALI	17.766	19.012	21.032	25.166	22.752	20.318	20.891	20.517	18.647	23.218
-PANE	7.740	7.668	8.959	10.985	9.920	9.217	10.074	9.151	8.413	9.973
-PASTA	3.499	3.850	4.256	4.441	4.210	3.571	3.745	3.976	4.402	4.474
CARNE	40.662	41.118	48.551	50.644	47.822	46.270	46.502	44.931	39.050	49.509
-CARNE BOVINA	23.869	20.491	24.242	26.026	24.307	25.382	22.490	21.741	20.347	25.522
-POLLAME	4.793	6.634	7.187	6.320	6.431	5.683	6.132	5.883	4.893	6.568
-ALTRE CARNI (ESCLUSI I SALUMI)	5.103	5.503	7.915	7.230	7.126	6.177	7.359	9.084	7.837	7.762
PESCE	11.723	11.840	13.253	12.751	12.314	9.639	9.513	10.159	10.364	12.057
OLII E GRASSI	10.119	7.846	8.493	11.708	10.144	5.476	8.688	8.660	6.593	10.989
-OLIO DI OLIVA E DI SEMI	8.431	6.128	6.689	9.536	8.249	3.592	6.292	6.815	5.600	8.901
LATTE, FORMAGGI E UOVA	19.836	18.602	20.362	20.449	20.148	21.202	17.861	17.162	13.395	20.243
-LATTE	8.093	6.744	6.870	6.467	6.808	6.624	5.773	5.948	4.924	6.854
-FORMAGGI	9.920	9.674	10.746	11.355	10.921	12.688	9.723	8.891	6.179	10.797
-UOVA	1.823	2.184	2.746	2.627	2.419	1.890	2.365	2.323	2.292	2.592
PATATE, FRUTTA E ORTAGGI	22.696	22.430	21.138	23.994	23.116	20.798	20.127	18.945	17.813	23.786
-FRUTTA FRESCA E SECCA	13.265	10.826	11.164	12.232	12.077	10.340	10.827	9.913	8.438	12.333
ZUCCHERO, CAFFÈ, THE, CACAO										
E ALTRI GENERI ALIMENTARI	8.788	8.957	9.889	11.084	10.071	9.149	9.837	8.944	7.487	10.482
-ZUCCHERO	1.460	1.748	1.555	1.744	1.651	1.860	1.774	1.658	1.133	1.737
-CAFFÈ, THE E SURROGATI	4.602	3.812	5.267	5.824	5.152	4.375	4.851	4.488	4.359	5.502
BEVANDE	11.284	14.172	11.991	16.183	13.953	9.347	11.091	10.964	7.931	14.988
-ACQUA MINERALE	1.876	2.154	2.228	3.143	2.678	1.602	2.796	1.957	1.329	2.787
-VINO	7.355	7.671	5.930	7.817	6.999	3.261	4.454	5.298	4.430	7.686
CONSUMI ALIMENTARI E BEVANDE	142.874	143.977	154.709	171.979	160.320	142.199	144.510	140.282	121.280	165.272
TABACCO	8.372	8.898	8.857	10.740	9.385	6.671	9.267	8.548	8.288	10.500
VESTITARIO E CALZATURE	41.135	61.416	45.494	60.504	56.968	33.993	64.235	49.908	31.944	57.176
-ARTICOLI CONFEZIONATI	21.121	32.171	22.186	25.055	25.355	11.531	31.714	22.230	13.324	24.799
-CALZATURE	8.486	14.158	10.820	11.084	11.428	15.338	14.475	12.134	7.835	11.872
ABITAZIONE	52.386	61.370	83.775	80.207	78.678	59.411	82.635	65.745	42.879	87.412
-AFFITTO E SUBAFFITTO	16.666	15.208	16.930	10.436	12.876	16.978	7.375	10.049	4.025	14.794
-VALORE LOCATIVO	28.973	37.654	45.966	47.075	44.452	35.001	43.050	37.882	31.997	50.356
-SPESE PER MANUTENZIONE E RIPARAZIONI	-	342	2.236	5.090	6.220	-	13.427	6.416	34	4.967
COMBUSTIBILI ED ENERGIA										
ELETTRICA	28.525	25.495	22.483	37.461	30.765	23.375	21.798	20.632	14.126	31.091
-ENERGIA ELETTRICA	11.002	8.861	9.209	10.364	9.915	9.155	9.569	8.044	7.275	10.453
-GAS	9.706	9.999	8.664	10.612	9.831	3.139	7.415	6.272	4.006	10.477
-KEROSENE ED ALTRI COMBUSTIBILI	2.757	3.403	804	7.172	4.073	-	1.005	1.501	1.785	4.036
-SPESE PER RISCALDAMENTO CENTRALE	1.877	2.029	2.041	6.227	4.556	11.081	3.732	4.209	970	4.871

Tav. 19 segue — Valore dei consumi delle famiglie distinte secondo la condizione socio-economica del capo famiglia, l'ampiezza e il tipo (spesa media mensile per componente — lire)

Segue D — INDIPENDENTI - LAVORATORI IN PROPRIO - ALTRE ATTIVITÀ

GRUPPI E CATEGORIE DI CONSUMO	4 COMPONENTI					5 COMPONENTI			6 e più compo- nenti	Totale
	Due adulti e due bambini	Due adulti, un bambino e un ragazzo	Due adulti e due ragazzi	Quattro adulti	Totale	Due adulti e tre ragazzi	Cinque adulti	Totale		
MOBILI, ARTICOLI DI ARREDAMENTO, APPARECCHI, UTENSILERIA E SERVIZI PER LA CASA	46.037	47.507	54.314	42.432	42.673	29.184	40.648	32.374	18.062	49.500
-MOBILI IN LEGNO	1.860	14.019	16.825	5.588	7.856	1.309	1.810	1.409	-	11.600
-LENZUOLA, COPERTE E ALTRA BIANCHERIA PER LA CASA	4.527	1.473	3.485	2.802	2.573	1.029	3.042	2.569	1.552	2.771
-PENTOLE, POSATE E ALTRE STOVIGLIE PER LA CASA	1.859	1.480	934	2.250	1.780	876	1.065	1.158	502	1.556
-CUCINE, STUFE, SCALDABAGNI	-	646	431	1.080	616	-	1.684	483	172	560
-FRIGORIFERI	250	461	-	1.105	557	-	1.275	495	-	623
-LAVATRICI	850	281	69	646	398	-	-	701	-	614
-LAVASTOVIGLIE	-	3.023	62	-	374	-	-	-	-	285
-DETERSIVI E DETERGENTI	9.167	8.914	8.333	9.364	9.036	7.406	7.884	7.982	7.100	9.670
-SERVIZI DOMESTICI	5.925	537	3.145	1.214	1.674	5.148	5.644	2.184	1.113	2.102
-LAVANDERIA E TINTORIA	3.750	3.474	4.668	5.311	4.696	6.496	4.495	4.188	1.709	5.424
SERVIZI SANITARI E SPESE PER LA SALUTE	8.020	18.278	9.187	16.387	13.738	4.181	6.811	6.514	7.287	11.041
-ONORARI MEDICI E SIMILI	3.468	3.913	4.753	6.317	4.654	1.680	3.491	2.065	2.130	4.034
-MEDICINALI	3.002	2.919	2.245	2.420	2.477	1.836	1.867	1.786	1.746	2.805
TRASPORTI E COMUNICAZIONI	103.874	104.066	86.656	165.929	138.088	41.726	103.609	89.446	90.072	131.264
-SCOOTERS E MOTOCICLETTE	-	-	-	1.299	1.186	-	-	617	-	1.098
-BICICLETTE	-	-	465	115	215	-	-	321	1.334	351
-ASSICURAZIONE VEICOLI	9.224	7.370	9.087	11.174	10.593	-	5.657	8.187	6.254	11.596
-BENZINA PER VEICOLI	50.056	33.237	35.690	44.452	41.799	19.607	36.789	31.883	26.436	43.785
-TRAM, AUTOBUS, TAXI	950	983	1.003	5.130	3.104	913	1.060	2.034	1.196	2.511
-TELEFONO	6.788	7.804	8.106	8.910	8.205	5.826	9.486	7.144	5.333	9.007
-GETTONI TELEFONICI	135	811	507	316	412	1.144	478	476	311	486
RICREAZIONE, SPETTACOLI, ISTRUZIONE E CULTURA	31.200	35.304	35.974	41.013	38.518	31.047	37.022	32.412	19.450	38.022
-GIORNALI E RIVISTE	2.815	3.283	4.040	5.484	4.719	1.935	4.448	3.832	1.923	5.150
-LIBRI	1.415	3.160	2.265	5.915	4.739	798	5.931	3.953	2.520	4.040
-TASSE SCOLASTICHE E ALTRE SPESE PER L'ISTRUZIONE	2.200	2.329	3.225	4.006	3.167	9.115	3.613	2.618	1.547	2.605
-APPARECCHI RADIO, TV, GIRADISCHI, REGISTRATORI, DISCHI, FONOCASSETTE	3.916	3.793	2.279	5.051	4.549	1.489	7.479	5.666	1.155	4.462
-MACCHINE FOTOCINEMATOGRAFICHE, PELLICOLE	1.586	1.598	2.143	1.194	1.422	-	1.270	1.072	1.595	1.949
-ARTICOLI SPORTIVI E CAMPEGGIO	-	82	26	516	608	-	487	279	384	463
-PIANTE E FIORI	1.541	2.665	3.903	2.647	2.797	1.699	2.293	2.461	1.444	3.427
-GIOCATTOLE	11.266	10.854	5.436	677	4.077	10.675	160	1.967	2.017	3.586
-SERVIZI RICREATIVI	3.551	5.030	5.003	9.381	7.006	5.336	5.096	4.488	2.523	6.642
-ABBONAMENTI RADIO, TV	665	1.100	1.015	1.447	1.357	-	553	643	509	1.250
ALTRI BENI E SERVIZI	46.556	69.493	62.180	111.937	90.538	26.342	81.053	72.532	54.530	96.994
-DENARO DATO AI FIGLI	1.427	3.662	6.098	32.126	19.144	2.869	28.210	18.931	14.141	16.697
-SAPONETTE E ARTICOLI IGIENICI	10.526	6.666	5.771	9.327	8.383	5.243	5.877	5.518	4.120	8.141
-BARBIERE E PARRUCCHIERE	4.449	10.093	9.205	10.437	9.511	1.639	11.414	8.711	6.175	11.083
-BORSE E ARTICOLI IN PELLE	88	66	1.477	1.446	1.173	73	543	1.879	537	1.223
-ARGENTERIA, GIOIELLI, BIGIOTTERIA	-	-	-	-	-	-	-	-	-	-
-OROLOGI E SIMILI	2.591	1.496	1.161	2.567	1.826	-	529	1.794	25	2.635
-ARTICOLI DI CANCELLERIA	786	2.207	3.014	2.136	2.300	181	1.278	1.873	1.734	1.720
-ALBERGHI, PENSIONI, GITE E VIAGGI	22.158	35.550	27.458	40.623	35.876	12.759	16.537	23.903	23.262	44.127
-DI CUI: PASTI E CONSUMAZIONI FUORI CASA	18.919	31.325	25.522	32.858	30.299	12.759	16.317	20.889	15.300	35.037
CONSUMI NON ALIMENTARI	366.105	431.827	408.920	566.610	499.351	255.930	447.078	378.111	286.638	513.000
TOTALE CONSUMI	508.979	575.804	563.629	738.589	659.671	398.129	591.588	518.393	407.918	678.272

Tav. 19 segue — Valore dei consumi delle famiglie distinte secondo la condizione socio-economica del capo famiglia, l'ampiezza e il tipo (spesa media mensile per componente — lire)

E — INDIPENDENTI - LAVORATORI IN PROPRIO - TOTALE

GRUPPI E CATEGORIE DI CONSUMO	1 COMPONENTE			2 COMPONENTI			3 COMPONENTI			
	In età inferiore a 65 anni	In età di 65 anni e più	Totale	Con capo famiglia in età inferiore a 65 anni	Con capo famiglia in età di 65 anni e più	Totale	Due adulti e un bambino	Due adulti e un ragazzo	Tre adulti	Totale
PANE E CEREALI	37.706	39.639	37.857	29.164	32.677	29.524	23.479	26.258	27.273	25.994
-PANE	16.174	17.858	16.306	12.559	13.246	12.629	8.967	10.274	11.714	10.673
-PASTA	7.471	7.510	7.474	5.848	7.913	6.060	4.418	4.591	5.736	5.153
CARNE	76.208	85.216	76.914	62.154	92.925	65.312	43.670	53.983	56.952	52.630
-CARNE BOVINA	34.330	44.357	35.116	30.622	52.575	32.874	22.696	29.025	28.168	26.759
-POLLAME	10.406	10.434	10.408	9.607	13.132	9.969	5.953	7.839	8.208	7.497
-ALTRE CARNI (ESCLUSI I SALUMI)	13.247	3.682	12.497	10.999	16.082	11.521	6.088	7.784	9.849	8.418
PESCE	16.536	11.953	16.177	13.757	12.177	13.595	12.175	11.429	11.540	11.659
OLII E GRASSI	16.296	152.811	26.994	15.443	19.540	15.863	9.262	12.554	13.118	11.949
-OLIO DI OLIVA E DI SEMI	12.480	146.684	22.997	12.349	15.293	12.651	7.224	10.109	10.673	9.622
LATTE, FORMAGGI E UOVA	31.220	33.160	31.371	26.043	28.386	26.284	21.143	22.516	23.167	22.440
-LATTE	9.886	11.514	10.013	8.013	8.616	8.075	8.591	7.345	7.013	7.501
-FORMAGGI	17.160	16.386	17.099	14.677	15.762	14.789	10.029	12.354	13.044	12.049
-UOVA	4.174	5.260	4.259	3.353	4.008	3.420	2.523	2.817	3.110	2.890
PATATE, FRUTTA E ORTAGGI	33.692	46.945	34.730	29.025	35.833	29.723	22.962	26.408	26.981	25.706
-FRUTTA FRESCA E SECCA	17.621	27.471	18.393	14.560	18.942	15.009	12.357	13.975	13.736	13.369
ZUCCHERO, CAFFE', THE, CACAO										
E ALTRI GENERI ALIMENTARI	18.397	38.576	19.978	13.810	20.167	14.462	10.575	11.538	12.441	11.748
-ZUCCHERO	3.217	6.986	3.512	2.528	5.480	2.831	1.737	1.983	2.096	1.971
-CAFFE', THE E SURROGATI	10.495	17.990	11.082	7.298	8.894	7.461	5.642	6.039	6.987	6.430
BEVANDE	29.372	79.068	33.267	22.751	22.189	22.693	15.284	16.304	19.718	17.787
-ACQUA MINERALE	4.666	5.524	4.733	3.405	5.147	3.584	2.943	3.166	3.241	3.128
-VINO	14.357	62.807	18.154	12.480	12.842	12.517	7.035	8.205	10.572	9.114
CONSUMI ALIMENTARI E BEVANDE	259.427	487.368	277.288	212.147	263.894	217.456	158.550	180.990	191.190	179.913
TABACCO	24.100	16.143	23.476	14.614	7.941	13.929	11.571	10.201	10.617	10.745
VESTITARIO E CALZATURE	95.462	89.067	94.960	74.800	56.306	72.903	54.381	58.042	68.507	62.491
-ARTICOLI CONFEZIONATI	35.572	34.404	35.480	28.444	20.790	27.659	26.420	27.556	32.537	29.789
-CALZATURE	21.055	31.270	21.856	13.361	9.822	12.998	9.943	13.169	13.740	12.636
ABITAZIONE	206.148	303.537	213.780	119.475	119.656	119.494	86.974	86.729	93.326	90.321
-AFFITTO E SUBAFFITTO	45.424	20.746	43.490	21.187	7.279	19.761	20.434	12.450	8.981	12.706
-VALORE LOCATIVO	119.890	192.460	125.577	74.721	85.266	75.803	45.624	55.301	60.057	55.221
-SPESE PER MANUTENZIONE E RIPARAZIONI	3.084	6.237	3.331	3.353	841	3.095	10.136	2.163	3.940	5.197
COMBUSTIBILI ED ENERGIA										
ELETTRICA	64.229	131.616	69.511	48.820	45.692	48.498	33.977	31.813	37.924	35.567
-ENERGIA ELETTRICA	23.943	27.014	24.184	13.880	13.339	13.824	10.918	9.864	11.122	10.858
-GAS	23.571	69.283	27.154	13.504	13.457	13.499	9.755	12.660	10.910	10.903
-KEROSENE ED ALTRI COMBUSTIBILI	5.963	14.469	6.629	10.674	10.058	10.611	8.154	2.787	6.481	6.156
-SPESE PER RISCALDAMENTO CENTRALE	9.168	11.321	9.337	7.867	5.870	7.662	4.472	4.644	5.615	5.080

Tav. 19 segue – Valore dei consumi delle famiglie distinte secondo la condizione socio-economica del capo famiglia, l'ampiezza e il tipo (spesa media mensile per componente – lire)

Segue E – INDIPENDENTI - LAVORATORI IN PROPRIO - TOTALE

GRUPPI E CATEGORIE DI CONSUMO	1 COMPONENTE			2 COMPONENTI			3 COMPONENTI			Totale
	In età inferiore a 65 anni	In età di 65 anni e più	Totale	Con capo famiglia in età inferiore a 65 anni	Con capo famiglia in età di 65 anni e più	Totale	Due adulti e un bambino	Due adulti e un ragazzo	Tre adulti	
MOBILI, ARTICOLI DI ARREDAMENTO, APPARECCHI, UTENSILERIA E SERVIZI PER LA CASA	123.618	136.309	124.614	77.480	62.654	75.960	60.224	44.570	51.198	52.004
-MOBILI IN LEGNO	47.788	-	44.043	18.965	57	17.026	22.526	2.671	9.587	11.583
-LENZUOLA, COPERTE E ALTRA BIANCHERIA PER LA CASA	5.588	29.538	7.465	2.481	10.095	3.262	2.174	1.375	3.575	2.765
-PENTOLE, POSATE E ALTRE STOVIGLIE PER LA CASA	1.656	381	1.556	4.788	1.382	4.438	894	2.870	1.719	1.720
-CUCINE, STUFE, SCALDABAGNI	1.962	-	1.808	106	1.633	263	579	419	1.074	809
-FRIGORIFERI	4.022	-	3.707	92	-	82	923	154	212	386
-LAVATRICI	2.202	-	2.030	1.496	-	1.343	3.326	1.142	1.165	1.720
-LAVASTOVIGLIE	1.718	-	1.584	253	-	227	111	-	70	67
-DETERSIVI E DETERGENTI	14.620	24.641	15.405	13.596	18.879	14.138	10.986	11.441	10.471	10.755
-SERVIZI DOMESTICI	7.389	-	6.810	1.447	546	1.355	934	105	1.502	1.070
-LAVANDERIA E TINTORIA	20.486	17.863	20.281	6.704	5.939	6.625	4.908	6.430	5.204	5.353
SERVIZI SANITARI E SPESE PER LA SALUTE	15.805	14.213	15.681	14.352	7.405	13.640	8.202	17.959	10.922	11.478
-ONORARI MEDICI E SIMILI	6.964	989	6.496	3.631	1.654	3.429	3.627	11.279	6.082	6.386
-MEDICINALI	7.640	13.122	8.070	4.013	4.399	4.052	2.863	2.684	2.969	2.868
TRASPORTI E COMUNICAZIONI	231.933	331.164	239.710	164.915	110.362	159.319	121.306	119.126	126.721	124.545
-SCOOTERS E MOTOCICLETTE	-	-	-	3.203	-	2.874	113	607	1.141	758
-BICICLETTE	1.015	-	936	272	170	262	-	496	234	221
-ASSICURAZIONE VEICOLI	24.644	63.056	27.654	15.337	7.599	14.543	7.878	15.628	14.026	12.846
-BENZINA PER VEICOLI	101.440	62.178	98.363	60.412	34.381	57.743	46.733	49.751	50.030	48.867
-TRAM, AUTOBUS, TAXI	4.472	6.575	4.637	2.824	1.208	2.658	919	1.762	1.997	1.651
-TELEFONO	19.071	14.295	18.697	10.979	14.725	11.363	6.542	8.121	9.599	8.494
-GETTONI TELEFONICI	1.487	54	1.375	684	270	641	639	733	415	534
RICREAZIONE, SPETTACOLI, ISTRUZIONE E CULTURA	79.245	80.737	79.360	40.856	46.781	41.464	33.179	45.828	47.045	43.140
-GIORNALI E RIVISTE	13.343	10.057	13.086	6.864	7.453	6.925	4.577	5.597	5.613	5.307
-LIBRI	5.690	-	5.244	1.807	3.074	1.937	1.445	8.221	4.576	4.496
-TASSE SCOLASTICHE E ALTRE SPESE PER L'ISTRUZIONE	-	-	-	596	-	535	2.812	3.616	1.839	2.457
-APPARECCHI RADIO, TV, GIRADISCHI, REGISTRATORI, DISCHI, FONOCASSETTE	9.678	-	8.919	4.292	1.237	3.978	3.081	1.982	5.311	4.081
-MACCHINE FOTOCINEMATOGRAFICHE, PELLICOLE	7.826	-	7.212	3.717	1.028	3.441	3.038	1.971	3.229	2.909
-ARTICOLI SPORTIVI E CAMPEGGIO	3.029	-	2.792	1.738	-	1.560	401	564	421	440
-PIANTE E FIORI	6.173	12.958	6.704	5.564	5.179	5.525	3.138	7.459	4.985	4.949
-GIOCATTOLI	4.551	47.918	7.949	2.002	7.891	2.606	8.258	3.017	3.410	4.665
-SERVIZI RICREATIVI	22.712	-	20.932	6.748	4.256	6.492	3.387	6.865	8.465	6.749
-ABBONAMENTI RADIO, TV	3.116	2.046	3.032	1.905	2.659	1.983	989	1.026	2.019	1.638
ALTRI BENI E SERVIZI	221.630	339.093	230.836	123.460	76.896	118.685	74.820	81.638	106.336	93.093
-DENARO DATO AI FIGLI	7.572	138.045	17.797	8.681	14.298	9.257	664	4.884	23.855	13.920
-SAPONETTE E ARTICOLI IGIENICI	18.740	16.521	18.566	9.504	7.094	9.257	9.483	6.896	10.082	9.308
-BARBIERE E PARRUCCHIERE	25.472	51.083	27.479	14.732	16.662	14.930	9.853	12.052	11.950	11.366
-BORSE E ARTICOLI IN PELLE	1.601	-	1.476	1.170	-	1.050	940	718	1.306	1.085
-ARGENTERIA, GIOIELLI, BIGIOTTERIA OROLOGI E SIMILI	3.644	3.298	3.617	4.709	142	4.241	2.102	1.992	5.537	3.931
-ARTICOLI DI CANCELLERIA	1.049	4.668	1.333	566	55	514	480	2.908	1.013	1.267
-ALBERGHI, PENSIONI, GITE E VIAGGI	147.539	120.046	145.384	68.777	31.662	64.970	41.551	39.877	41.262	41.078
-DI CUI: PASTI E CONSUMAZIONI FUORI CASA	140.508	120.046	138.905	46.015	27.253	44.091	36.006	34.747	31.063	33.166
CONSUMI NON ALIMENTARI	1.062.170	1.441.879	1.091.928	678.772	533.693	663.892	484.634	495.906	552.596	523.384
TOTALE CONSUMI	1.321.597	1.929.247	1.369.216	890.919	797.587	881.348	643.184	676.896	743.786	703.297

Tav. 19 segue — Valore dei consumi delle famiglie distinte secondo la condizione socio-economica del capo famiglia, l'ampiezza e il tipo (spesa media mensile per componente — lire)

Segue E — INDIPENDENTI - LAVORATORI IN PROPRIO - TOTALE

GRUPPI E CATEGORIE DI CONSUMO	4 COMPONENTI					5 COMPONENTI			6 e più compo- nenti	Totale
	Due adulti e due bambini	Due adulti, un bambino e un ragazzo	Due adulti e due ragazzi	Quattro adulti	Totale	Due adulti e tre ragazzi	Cinque adulti	Totale		
PANE E CEREALI	20.002	20.592	22.151	24.461	23.001	17.717	21.818	21.121	18.936	23.519
-PANE	8.172	9.381	9.660	11.197	10.392	8.288	10.546	9.604	9.018	10.401
-PASTA	4.257	3.666	4.200	4.392	4.280	3.106	4.137	4.189	3.813	4.590
CARNE	40.971	38.069	43.845	49.972	46.233	31.472	44.606	42.661	36.893	47.738
-CARNE BOVINA	20.930	16.923	20.904	23.414	21.785	16.008	21.529	20.766	16.782	23.107
-POLLAME	5.046	6.117	6.920	7.385	6.802	3.945	6.206	6.044	5.686	6.976
-ALTRE CARNI (ESCLUSI I SALUMI)	7.665	7.375	7.401	8.832	8.228	4.993	8.695	8.440	8.598	8.717
PESCE	10.210	10.522	10.977	11.680	11.001	7.409	9.514	9.672	9.142	10.933
OLII E GRASSI	8.600	9.462	9.401	11.029	10.051	6.055	8.825	8.361	7.683	10.596
-OLIO DI OLIVA E DI SEMI	6.919	7.805	7.554	8.921	8.132	4.807	6.921	6.680	6.182	8.549
LATTE, FORMAGGI E UOVA	19.772	17.711	18.743	19.466	19.047	16.520	16.970	17.360	14.393	19.614
-LATTE	8.023	6.354	6.744	6.066	6.494	5.585	5.821	6.215	5.556	6.719
-FORMAGGI	9.706	9.308	9.568	10.708	10.115	8.995	8.752	8.772	6.749	10.307
-UOVA	2.043	2.049	2.431	2.692	2.438	1.940	2.397	2.373	2.088	2.588
PATATE, FRUTTA E ORTAGGI	19.490	19.637	19.767	23.405	21.721	15.753	20.140	18.790	16.312	22.145
-FRUTTA FRESCA E SECCA	11.148	9.984	10.316	12.099	11.335	8.348	10.872	10.022	7.830	11.453
ZUCCHERO, CAFFE', THE, CACAO										
E ALTRI GENERI ALIMENTARI	9.509	8.332	10.013	10.082	9.705	7.440	9.189	8.718	7.799	10.269
-ZUCCHERO	1.365	1.536	1.748	1.688	1.654	1.568	1.633	1.716	1.563	1.854
-CAFFE', THE E SURROGATI	4.921	3.925	5.067	5.351	4.978	3.354	4.808	4.278	3.999	5.336
BEVANDE	12.402	12.865	12.100	16.679	14.255	7.901	11.796	10.985	9.443	14.753
-ACQUA MINERALE	2.107	1.911	2.152	2.922	2.581	1.310	2.051	1.665	1.379	2.474
-VINO	6.756	7.177	5.496	8.648	7.337	3.003	6.656	5.594	5.141	7.702
CONSUMI ALIMENTARI E BEVANDE	140.956	137.190	146.997	166.774	155.014	110.267	142.858	137.668	120.601	159.567
TABACCO	7.903	8.433	7.930	9.836	8.798	4.507	8.466	7.691	7.094	9.462
VESTIARIO E CALZATURE	41.160	46.966	44.259	53.982	52.046	32.441	46.357	43.413	33.251	52.467
-ARTICOLI CONFEZIONATI	19.806	22.110	20.543	22.817	22.411	14.186	20.704	18.490	13.712	22.671
-CALZATURE	9.850	11.165	10.320	10.207	10.427	9.694	11.522	10.624	8.045	11.024
ABITAZIONE	56.496	56.642	72.253	71.265	69.233	54.656	68.574	60.203	40.164	74.740
-AFFITTO E SUBAFFITTO	12.144	11.914	12.529	8.475	10.139	10.602	4.585	7.218	3.775	10.643
-VALORE LOCATIVO	35.579	37.590	46.833	46.487	44.271	35.275	44.040	39.289	28.720	47.578
-SPESE PER MANUTENZIONE E RIPARAZIONI	1.040	286	1.561	3.053	3.295	521	6.086	3.802	1.769	3.563
COMBUSTIBILI ED ENERGIA										
ELETTRICA	28.740	25.077	22.970	29.970	27.806	18.828	22.822	20.912	16.607	29.043
-ENERGIA ELETTRICA	9.815	7.983	9.180	9.878	9.358	7.281	9.668	8.334	6.919	9.783
-GAS	6.836	9.751	8.596	8.355	8.629	2.814	8.709	6.448	4.158	8.810
-KEROSENE ED ALTRI COMBUSTIBILI	6.399	1.877	1.703	4.317	3.410	896	1.180	2.122	1.416	4.123
-SPESE PER RISCALDAMENTO CENTRALE	1.650	4.109	2.241	5.302	4.473	5.997	2.400	2.873	2.672	4.394

Tav. 19 segue — Valore dei consumi delle famiglie distinte secondo la condizione socio-economica del capo famiglia, l'ampiezza e il tipo (spesa media mensile per componente — lire)

Segue E — INDIPENDENTI - LAVORATORI IN PROPRIO - TOTALE

GRUPPI E CATEGORIE DI CONSUMO	4 COMPONENTI					5 COMPONENTI			6 e più componenti	Totale
	Due adulti e due bambini	Due adulti, un bambino e un ragazzo	Due adulti e due ragazzi	Quattro adulti	Totale	Due adulti e tre ragazzi	Cinque adulti	Totale		
MOBILI, ARTICOLI DI ARREDAMENTO, APPARECCHI, UTENSILERIA E SERVIZI PER LA CASA	36.005	41.792	73.367	40.377	45.588	29.624	29.615	27.660	32.808	45.708
- MOBILI IN LEGNO	1.377	9.664	26.295	8.502	11.864	10.558	1.250	1.530	10.125	10.617
- LENZUOLA, COPERTE E ALTRA BIANCHERIA PER LA CASA	2.573	2.607	12.521	2.335	3.968	722	2.525	2.065	3.317	3.260
- PENTOLE, POSATE E ALTRE STOVIGLIE PER LA CASA	1.033	1.111	4.734	1.985	2.095	797	1.286	1.142	983	1.856
- CUCINE, STUFE, SCALDABAGNI	-	911	1.046	560	547	284	618	329	405	541
- FRIGORIFERI	796	314	63	512	422	-	606	245	260	391
- LAVATRICI	400	235	683	586	523	-	766	637	118	839
- LAVASTOVIGLIE	439	1.131	26	-	197	-	-	-	289	173
- DETERSIVI E DETERGENTI	8.902	9.600	8.158	8.905	8.850	6.638	7.406	7.870	7.065	9.376
- SERVIZI DOMESTICI	3.945	310	1.344	568	852	1.799	2.072	1.553	537	1.142
- LAVANDERIA E TINTORIA	2.815	3.546	4.439	4.729	4.202	3.154	3.469	3.285	2.381	4.516
SERVIZI SANITARI E SPESE PER LA SALUTE	6.349	10.792	7.944	11.485	9.825	33.619	10.041	8.591	4.925	9.664
- ONORARI MEDICI E SIMILI	1.849	2.795	3.298	4.670	3.497	3.992	5.175	2.780	1.266	3.708
- MEDICINALI	3.078	2.427	1.691	2.299	2.286	1.494	3.002	2.053	2.276	2.621
TRASPORTI E COMUNICAZIONI	116.328	96.733	86.099	134.887	116.632	65.342	93.915	82.391	64.526	110.141
- SCOOTERS E MOTOCICLETTE	-	-	2	1.232	981	-	2.497	1.477	771	1.136
- BICICLETTE	29	290	389	51	186	-	20	433	524	310
- ASSICURAZIONE VEICOLI	9.023	9.385	8.221	10.697	10.319	12.993	7.495	8.228	4.794	10.343
- BENZINA PER VEICOLI	41.230	32.751	34.188	40.256	38.179	22.405	34.570	31.228	27.751	40.400
- TRAM, AUTOBUS, TAXI	608	1.545	3.315	3.616	2.989	437	2.406	2.285	1.690	2.384
- TELEFONO	5.852	5.899	6.841	7.845	7.113	4.703	8.584	6.579	5.282	7.615
- GETTONI TELEFONICI	171	419	381	286	316	429	391	358	153	394
RICREAZIONE, SPETTACOLI, ISTRUZIONE E CULTURA	29.087	31.946	32.265	37.968	35.587	21.593	30.161	27.649	21.853	35.023
- GIORNALI E RIVISTE	2.585	3.314	3.516	4.644	4.001	1.630	3.819	3.167	2.275	4.287
- LIBRI	1.712	3.539	2.527	6.704	5.282	2.541	5.748	5.373	3.970	4.663
- TASSE SCOLASTICHE E ALTRE SPESE PER L'ISTRUZIONE	2.987	1.912	2.902	3.512	2.953	4.909	1.975	1.857	2.454	2.309
- APPARECCHI RADIO, TV, GIRADISCHI, REGISTRATORI, DISCHI, FONOCASSETTE	2.175	2.741	1.809	3.640	3.249	730	3.315	3.104	1.750	3.351
- MACCHINE FOTOCINEMATOGRAFICHE, PELLICOLE	2.220	1.637	1.618	1.334	1.524	929	1.417	1.324	998	1.973
- ARTICOLI SPORTIVI E CAMPEGGIO	65	58	509	528	505	-	289	171	283	526
- PIANTE E FIORI	1.420	3.321	3.370	2.291	2.584	1.329	2.054	1.967	1.385	3.122
- GIOCATTOLE	9.042	7.670	4.555	933	3.491	4.433	102	1.640	1.855	3.164
- SERVIZI RICREATIVI	3.220	3.933	4.798	9.673	6.947	3.417	7.244	4.554	2.555	6.041
- ABBONAMENTI RADIO, TV	580	1.508	1.200	1.303	1.217	544	802	851	843	1.281
ALTRI BENI E SERVIZI	44.169	61.265	58.605	105.786	82.412	33.102	73.643	65.212	46.711	82.086
- DENARO DATO AI FIGLI	997	2.437	7.394	34.033	19.512	5.929	28.021	18.758	14.544	16.570
- SAPONETTE E ARTICOLI IGIENICI	9.480	7.419	5.851	7.182	7.166	3.321	4.983	4.866	4.269	7.157
- BARBIERE E PARRUCCHIERE	5.343	8.735	7.344	9.840	8.710	3.185	8.937	7.214	5.341	9.379
- BORSE E ARTICOLI IN PELLE	432	219	1.301	854	819	245	418	913	410	867
- ARGENTERIA, GIOIELLI, BIGIOTTERIA	-	-	-	-	-	-	-	-	-	-
- OROLOGI E SIMILI	2.214	2.061	1.118	2.189	1.714	128	524	1.079	875	2.192
- ARTICOLI DI CANCELLERIA	1.013	1.942	2.842	2.202	2.172	2.135	1.587	1.807	1.479	1.655
- ALBERGHI, PENSIONI, GITE E VIAGGI	19.420	29.662	24.494	38.882	32.244	13.900	18.559	21.218	15.855	34.525
- DI CUI: PASTI E CONSUMAZIONI FUORI CASA	17.896	27.426	23.346	29.179	26.771	13.900	17.658	18.003	12.624	27.987
CONSUMI NON ALIMENTARI	366.237	379.646	405.692	495.556	447.927	293.712	383.594	343.722	267.939	448.334
TOTALE CONSUMI	507.193	516.836	552.689	662.330	602.941	403.979	526.452	481.390	388.540	607.901

Tav. 19 segue — Valore dei consumi delle famiglie distinte secondo la condizione socio-economica del capo famiglia, l'ampiezza e il tipo (spesa media mensile per componente — lire)

F — INDIPENDENTI - TOTALE

GRUPPI E CATEGORIE DI CONSUMO	1 COMPONENTE			2 COMPONENTI			3 COMPONENTI			
	In età inferiore a 65 anni	In età di 65 anni e più	Totale	Con capo famiglia in età inferiore a 65 anni	Con capo famiglia in età di 65 anni e più	Totale	Due adulti e un bambino	Due adulti e un ragazzo	Tre adulti	Totale
PANE E CEREALI	37.950	35.266	37.741	29.618	33.048	30.030	23.267	25.465	27.363	25.783
-PANE	15.863	16.347	15.901	12.345	12.625	12.378	8.862	10.045	11.601	10.503
-PASTA	7.978	6.528	7.865	6.129	7.361	6.277	4.269	4.514	5.634	5.023
CARNE	75.168	79.118	75.476	62.758	85.317	65.479	44.688	53.606	57.454	52.942
-CARNE BOVINA	35.129	42.282	35.687	31.634	47.847	33.589	23.731	29.032	28.547	27.192
-POLLAME	10.091	9.581	10.051	9.363	12.232	9.709	6.123	7.171	8.495	7.536
-ALTRE CARNI (ESCLUSI I SALUMI)	11.902	3.744	11.266	10.586	12.608	10.830	6.154	7.485	9.735	8.265
PESCE	17.391	10.354	16.842	14.314	13.874	14.261	12.578	11.240	11.901	11.933
OLII E GRASSI	16.954	125.728	25.443	15.669	17.741	15.918	9.224	11.793	12.980	11.668
-OLIO DI OLIVA E DI SEMI	13.191	120.122	21.536	12.629	13.787	12.768	7.236	9.470	10.528	9.380
LATTE,FORMAGGI E UOVA	32.578	30.807	32.441	26.481	29.529	26.848	21.445	22.525	23.373	22.613
-LATTE	10.290	11.534	10.388	8.226	8.490	8.258	8.482	7.320	7.047	7.506
-FORMAGGI	18.110	14.689	17.843	14.957	16.961	15.198	10.483	12.488	13.304	12.302
-UOVA	4.178	4.584	4.210	3.298	4.078	3.392	2.480	2.717	3.022	2.805
PATATE,FRUTTA E ORTAGGI	35.394	44.548	36.108	29.713	38.289	30.748	23.510	26.215	27.204	25.894
-FRUTTA FRESCA E SECCA	18.562	27.446	19.255	15.039	20.310	15.675	12.795	13.982	13.956	13.596
ZUCCHERO,CAFFE',THE,CACAO										
E ALTRI GENERI ALIMENTARI	18.818	34.104	20.011	14.138	20.854	14.947	10.999	11.441	12.623	11.916
-ZUCCHERO	3.295	5.903	3.498	2.466	4.276	2.684	1.688	1.886	2.094	1.933
-CAFFE',THE E SURROGATI	10.985	16.477	11.414	7.682	9.473	7.898	5.897	6.026	6.985	6.478
BEVANDE	30.157	67.877	33.099	23.501	22.483	23.379	15.374	16.486	19.290	17.567
-ACQUA MINERALE	4.543	4.999	4.578	3.634	4.949	3.793	3.059	3.434	3.404	3.296
-VINO	15.196	53.535	18.187	12.391	11.717	12.310	6.851	7.688	10.102	8.670
CONSUMI ALIMENTARI E BEVANDE	264.410	427.802	277.161	216.192	261.135	221.610	161.085	178.771	192.188	180.316
TABACCO	26.036	13.104	25.027	14.998	8.134	14.170	11.307	10.615	10.598	10.762
VESTIARIO E CALZATURE	95.859	75.227	94.250	84.780	57.268	81.464	59.625	63.721	69.485	65.376
-ARTICOLI CONFEZIONATI	35.696	28.721	35.152	35.256	20.766	33.509	28.782	32.311	33.275	31.685
-CALZATURE	22.772	25.475	22.983	16.051	14.266	15.836	10.893	12.866	13.802	12.817
ABITAZIONE	224.604	308.007	231.112	127.731	163.569	132.051	92.283	95.634	99.864	96.833
-AFFITTO E SUBAFFITTO	49.029	34.487	47.894	23.207	10.392	21.662	22.187	13.451	9.579	13.864
-VALORE LOCATIVO	126.833	195.198	132.168	78.458	109.195	82.163	48.993	59.953	62.821	58.305
-SPESE PER MANUTENZIONE E RIPARAZIONI	3.388	5.063	3.518	3.332	845	3.032	8.349	2.011	4.037	4.805
COMBUSTIBILI ED ENERGIA										
ELETTRICA	65.812	122.143	70.208	51.694	53.235	51.879	33.578	34.687	38.804	36.423
-ENERGIA ELETTRICA	25.123	34.286	25.838	14.653	15.636	14.771	11.245	10.242	11.689	11.305
-GAS	21.794	59.187	24.712	13.973	16.368	14.262	9.780	14.958	11.608	11.722
-KEROSENE ED ALTRI COMBUSTIBILI	6.120	11.745	6.559	12.465	9.563	12.115	7.365	2.606	6.013	5.676
-SPESE PER RISCALDAMENTO CENTRALE	11.481	9.190	11.302	8.056	9.591	8.241	4.255	5.339	5.681	5.178

Tav. 19 segue — Valore dei consumi delle famiglie distinte secondo la condizione socio-economica del capo famiglia, l'ampiezza e il tipo (spesa media mensile per componente — lire)

Segue F — INDIPENDENTI - TOTALE

GRUPPI E CATEGORIE DI CONSUMO	1 COMPONENTE			2 COMPONENTI			3 COMPONENTI			Totale
	In età inferiore a 65 anni	In età di 65 anni e più	Totale	Con capo famiglia in età inferiore a 65 anni	Con capo famiglia in età di 65 anni e più	Totale	Due adulti e un bambino	Due adulti e un ragazzo	Tre adulti	
MOBILI, ARTICOLI DI ARREDAMENTO, APPARECCHI, UTENSILERIA E SERVIZI PER LA CASA	119.320	118.594	119.263	78.365	76.714	78.166	60.581	44.286	56.607	55.000
-MOBILI IN LEGNO	38.615	-	35.601	16.508	1.354	14.681	20.146	2.216	12.708	12.618
-LENZUOLA, COPERTE E ALTRA BIANCHERIA PER LA CASA	5.157	23.978	6.626	3.242	7.227	3.722	2.091	1.654	3.551	2.759
-PENTOLE, POSATE E ALTRE STOVIGLIE PER LA CASA	2.338	309	2.180	4.553	1.366	4.169	1.077	2.498	1.623	1.641
-CUCINE, STUFE, SCALDABAGNI	1.585	-	1.461	99	1.116	221	466	348	981	707
-FRIGORIFERI	3.331	-	3.071	246	-	216	790	254	376	464
-LAVATRICI	1.869	-	1.723	1.495	1.888	1.542	2.715	1.018	1.105	1.526
-LAVASTOVIGLIE	1.388	-	1.280	208	-	183	89	-	61	57
-DETERSIVI E DETERGENTI	14.579	22.599	15.205	14.198	16.788	14.511	11.163	11.293	10.614	10.866
-SERVIZI DOMESTICI	7.409	-	6.830	3.604	12.715	4.702	2.620	949	2.687	2.308
-LAVANDERIA E TINTORIA	20.279	15.171	19.881	7.785	10.105	8.065	5.323	6.779	5.470	5.677
SERVIZI SANITARI E SPESE PER LA SALUTE	16.476	16.162	16.451	14.043	9.885	13.541	8.669	18.668	11.359	11.977
-ONORARI MEDICI E SIMILI	6.849	803	6.378	3.589	2.996	3.517	3.884	12.428	6.632	6.963
-MEDICINALI	7.001	15.276	7.646	4.216	5.472	4.367	3.008	2.785	3.057	2.974
TRASPORTI E COMUNICAZIONI	260.184	297.544	263.100	181.439	110.023	172.831	146.463	140.342	135.267	139.911
-SCOOTERS E MOTOCICLETTE	4.963	-	4.576	2.732	-	2.403	91	749	1.951	1.185
-BICICLETTE	820	-	756	395	116	362	-	602	204	224
-ASSICURAZIONE VEICOLI	21.293	51.186	23.625	16.803	6.595	15.572	9.248	18.366	13.274	13.276
-BENZINA PER VEICOLI	105.950	73.239	103.397	64.567	40.617	61.680	49.502	53.202	51.478	51.055
-TRAM, AUTOBUS, TAXI	5.139	5.337	5.155	3.016	1.993	2.893	940	2.412	1.872	1.707
-TELEFONO	22.222	17.517	21.855	12.496	17.952	13.154	6.927	8.814	10.148	8.976
-GETTONI TELEFONICI	1.432	43	1.324	630	250	584	605	841	376	530
RICREAZIONE, SPETTACOLI, ISTRUZIONE E CULTURA	89.442	69.378	87.876	48.499	45.596	48.150	41.864	51.107	46.829	46.280
-GIORNALI E RIVISTE	14.399	11.668	14.186	8.018	9.836	8.237	5.165	6.471	5.863	5.762
-LIBRI	6.211	-	5.726	3.361	4.444	3.492	2.411	8.715	5.563	5.339
-TASSE SCOLASTICHE E ALTRE SPESE PER L'ISTRUZIONE	159	-	147	518	-	455	3.240	3.966	1.690	2.584
-APPARECCHI RADIO, TV, GIRADISCHI, REGISTRATORI, DISCHI, FONOCASSETTE	11.256	-	10.378	5.164	1.131	4.678	4.896	2.669	4.926	4.476
-MACCHINE FOTOCINEMATOGRAFICHE, PELLICOLE	8.011	163	7.398	4.173	1.511	3.852	3.411	2.178	3.294	3.084
-ARTICOLI SPORTIVI E CAMPEGGIO	2.448	-	2.257	1.905	-	1.675	604	588	368	475
-PIANTE E FIORI	7.302	10.519	7.553	5.837	5.874	5.842	4.377	7.644	4.930	5.288
-GIOCATTOLI	4.498	39.069	7.196	1.976	6.891	2.569	9.269	4.326	2.995	5.043
-SERVIZI RICREATIVI	28.206	-	26.005	9.818	3.891	9.104	4.323	7.904	8.719	7.279
-ABBONAMENTI RADIO, TV	3.877	1.661	3.704	2.144	2.258	2.158	1.214	1.122	1.944	1.649
ALTRI BENI E SERVIZI	238.747	319.824	245.074	138.044	112.602	134.976	84.548	101.315	110.331	101.227
-DENARO DATO AI FIGLI	7.493	112.059	15.653	8.347	13.027	8.911	854	7.024	23.129	13.648
-SAPONETTE E ARTICOLI IGIENICI	19.580	14.647	19.195	10.676	8.488	10.412	9.929	8.691	10.405	9.932
-BARBIERE E PARRUCCHIERE	24.616	50.648	26.647	16.496	22.732	17.248	11.936	13.699	12.766	12.670
-BORSE E ARTICOLI IN PELLE	1.308	-	1.206	1.719	1.471	1.689	869	708	1.335	1.073
-ARGENTERIA, GIOIELLI, BIGIOTTERIA	2.944	2.677	2.924	6.168	97	5.436	2.070	3.576	4.964	3.878
-OROLOGI E SIMILI	1.175	3.814	1.381	706	61	628	620	3.163	1.087	1.390
-ARTICOLI DI CANCELLERIA	163.680	129.343	161.000	77.404	59.692	75.269	45.626	51.113	45.439	46.581
-ALBERGHI, PENSIONI, GITE E VIAGGI	155.604	129.343	153.555	55.432	54.490	55.318	39.630	44.431	32.979	37.137
-DI CUI: PASTI E CONSUMAZIONI FUORI CASA										
CONSUMI NON ALIMENTARI	1.136.480	1.339.983	1.152.361	739.593	637.026	727.228	538.918	560.375	579.144	563.789
TOTALE CONSUMI	1.400.890	1.767.785	1.429.522	955.785	898.161	948.838	700.003	739.146	771.332	744.105

Tav. 19 segue — Valore dei consumi delle famiglie distinte secondo la condizione socio-economica del capo famiglia, l'ampiezza e il tipo (spesa media mensile per componente — lire)

Segue F — INDIPENDENTI - TOTALE

GRUPPI E CATEGORIE DI CONSUMO	4 COMPONENTI					5 COMPONENTI			6 e più compo- nenti	Totale
	Due adulti e due bambini	Due adulti, un bambino e un ragazzo	Due adulti e due ragazzi	Quattro adulti	Totale	Due adulti e tre ragazzi	Cinque adulti	Totale		
PANE E CEREALI	22.028	20.662	23.049	24.406	23.322	17.571	21.522	20.910	19.264	23.699
-PANE	8.582	9.125	9.719	11.024	10.302	8.177	10.500	9.453	9.004	10.297
-PASTA	4.301	3.796	4.595	4.391	4.350	3.261	4.006	4.162	4.041	4.651
CARNE	46.799	38.691	45.705	50.416	47.698	33.274	44.598	43.193	37.214	48.611
-CARNE BOVINA	25.681	18.195	21.842	24.245	23.291	17.151	21.822	21.038	17.185	23.992
-POLLAME	5.223	5.970	6.930	7.328	6.800	4.213	6.360	6.376	5.448	7.007
-ALTRE CARNI (ESCLUSI I SALUMI)	7.617	6.927	7.824	8.390	7.958	5.207	8.427	8.370	8.781	8.527
PESCE	11.037	11.379	11.244	12.081	11.581	8.935	9.609	10.419	9.239	11.452
OLII E GRASSI	10.325	9.477	9.158	10.847	10.336	5.924	8.560	8.249	7.713	10.647
-OLIO DI OLIVA E DI SEMI	8.523	7.862	7.179	8.759	8.381	4.698	6.608	6.549	6.183	8.586
LATTE, FORMAGGI E UOVA	21.327	18.003	19.894	19.856	19.819	16.464	17.179	17.529	14.791	20.148
-LATTE	8.260	6.663	6.864	6.118	6.675	5.784	6.062	6.327	5.721	6.865
-FORMAGGI	11.082	9.293	10.553	11.027	10.696	8.752	8.642	8.789	7.002	10.702
-UOVA	1.985	2.047	2.477	2.711	2.448	1.928	2.475	2.413	2.068	2.581
PATATE, FRUTTA E ORTAGGI	21.737	20.197	21.279	24.475	22.874	16.459	20.642	19.200	17.001	22.961
-FRUTTA FRESCA E SECCA	12.796	10.493	11.172	12.821	12.127	8.733	11.395	10.413	8.214	12.027
ZUCCHERO, CAFFE', THE, CACAO E ALTRI GENERI ALIMENTARI	10.133	8.849	10.392	10.249	10.027	7.521	9.028	8.705	7.959	10.518
-ZUCCHERO	1.561	1.619	1.700	1.646	1.662	1.564	1.589	1.683	1.579	1.836
-CAFFE', THE E SURROGATI	5.332	4.097	5.301	5.474	5.150	3.436	4.825	4.330	3.918	5.470
BEVANDE	14.749	13.265	13.672	16.333	14.835	8.464	12.041	11.763	9.803	15.245
-ACQUA MINERALE	2.497	2.067	2.356	3.025	2.773	1.495	2.220	1.783	1.617	2.663
-VINO	7.126	7.138	5.807	8.152	7.309	2.973	6.585	6.002	5.082	7.693
CONSUMI ALIMENTARI E BEVANDE	158.135	140.523	154.393	168.663	160.492	114.612	143.179	139.968	122.984	163.281
TABACCO	8.671	9.163	7.917	9.990	9.106	5.221	8.321	7.685	6.702	9.612
VESTIARIO E CALZATURE	55.265	54.945	60.861	57.037	58.591	32.817	46.953	48.381	34.477	57.484
-ARTICOLI CONFEZIONATI	28.873	24.593	24.818	25.068	25.599	14.824	20.283	20.446	13.766	25.171
-CALZATURE	10.608	13.338	12.631	10.840	11.509	10.200	10.769	10.997	8.390	11.861
ABITAZIONE	66.373	69.736	74.998	78.479	76.756	57.707	70.580	62.347	42.420	81.415
-AFFITTO E SUBAFFITTO	15.490	11.694	12.223	7.896	10.372	10.860	4.549	7.023	3.785	11.295
-VALORE LOCATIVO	37.473	42.567	49.518	51.221	48.505	36.847	45.807	41.236	29.600	51.180
-SPESE PER MANUTENZIONE E RIPARAZIONI	977	5.322	1.497	3.436	3.837	452	6.182	3.724	2.568	3.771
COMBUSTIBILI ED ENERGIA ELETTRICA	27.117	26.848	23.881	33.690	29.975	19.359	22.636	21.674	18.139	30.849
-ENERGIA ELETTRICA	9.687	8.518	9.628	10.507	9.902	8.488	9.595	8.611	7.144	10.313
-GAS	7.024	9.393	8.672	9.077	8.926	2.916	8.843	6.517	4.310	9.206
-KEROSENE ED ALTRI COMBUSTIBILI	5.095	3.450	1.768	4.547	3.586	777	1.262	2.096	2.432	4.388
-SPESE PER RISCALDAMENTO CENTRALE	2.242	3.822	2.642	6.399	5.211	5.575	2.124	2.601	2.402	4.712

Tav. 19 segue — Valore dei consumi delle famiglie distinte secondo la condizione socio-economica del capo famiglia, l'ampiezza e il tipo (spesa media mensile per componente — lire)
Segue F — INDIPENDENTI - TOTALE

GRUPPI E CATEGORIE DI CONSUMO	4 COMPONENTI					5 COMPONENTI			6 e più compo- nenti	Totale
	Due adulti e due bambini	Due adulti, un bambino e un ragazzo	Due adulti e due ragazzi	Quattro adulti	Totale	Due adulti e tre ragazzi	Cinque adulti	Totale		
MOBILI, ARTICOLI DI ARREDAMENTO, APPARECCHI, UTENSILERIA E SERVIZI PER LA CASA	41.427	49.822	68.444	42.607	49.166	37.348	29.911	29.778	35.201	48.743
- MOBILI IN LEGNO	3.713	13.033	21.069	7.157	11.929	19.142	1.450	3.314	9.111	10.779
- LENZUOLA, COPERTE E ALTRA BIANCHERIA PER LA CASA	2.444	2.458	10.715	2.652	3.970	657	2.404	1.959	3.217	3.264
- PENTOLE, POSATE E ALTRE STOVIGLIE PER LA CASA	1.408	963	4.014	1.841	1.895	705	1.650	1.367	890	1.807
- CUCINE, STUFE, SCALDABAGNI	32	1.255	894	514	548	247	540	324	714	552
- FRIGORIFERI	605	800	50	537	466	-	583	227	289	426
- LAVATRICI	304	810	695	571	595	-	665	615	191	845
- LAVASTOVIGLIE	333	928	225	16	201	-	-	-	254	160
- DETERSIVI E DETERGENTI	8.922	10.548	8.006	8.979	9.043	6.609	7.611	7.872	7.044	9.530
- SERVIZI DOMESTICI	5.753	836	2.600	2.072	2.398	1.560	1.912	1.958	1.051	2.398
- LAVANDERIA E TINTORIA	4.822	4.076	4.410	5.197	4.716	3.324	3.278	3.162	2.481	4.910
SERVIZI SANITARI E SPESE PER LA SALUTE	6.958	10.269	7.998	13.413	10.686	29.236	9.114	8.407	5.645	10.201
- ONORARI MEDICI E SIMILI	2.505	2.622	3.718	4.377	3.561	3.482	4.536	2.539	1.156	3.812
- MEDICINALI	2.966	2.973	1.811	2.569	2.548	1.342	2.832	2.180	2.250	2.786
TRASPORTI E COMUNICAZIONI	124.983	98.642	97.810	144.889	126.260	73.459	90.903	87.274	66.613	120.381
- SCOOTERS E MOTOCICLETTE	-	-	2	1.682	1.073	-	2.167	1.869	679	1.376
- BICICLETTE	84	528	560	45	240	-	57	491	480	337
- ASSICURAZIONE VEICOLI	11.634	9.851	8.605	10.356	10.482	13.133	6.800	8.430	4.677	10.591
- BENZINA PER VEICOLI	41.998	35.771	36.902	42.406	40.163	23.394	36.335	32.464	28.244	42.498
- TRAM, AUTOBUS, TAXI	795	1.509	2.905	4.078	3.066	379	2.355	2.192	1.775	2.463
- TELEFONO	6.476	6.664	7.516	8.661	7.832	5.962	8.527	6.953	5.663	8.348
- GETTONI TELEFONICI	164	391	346	309	347	742	432	401	176	412
RICREAZIONE, SPETTACOLI, ISTRUZIONE E CULTURA	42.530	37.180	39.269	42.848	42.207	20.644	30.221	30.095	26.663	40.079
- GIORNALI E RIVISTE	3.878	3.883	4.245	5.076	4.667	2.076	3.845	3.677	2.509	4.913
- LIBRI	5.764	3.732	5.507	6.638	6.073	2.262	5.563	4.944	7.182	5.628
- TASSE SCOLASTICHE E ALTRE SPESE PER L'ISTRUZIONE	2.482	3.492	3.918	4.654	4.084	4.263	2.632	2.945	4.078	3.161
- APPARECCHI RADIO, TV, GIRADISCHI, REGISTRATORI, DISCHI, FONOCASSETTE	2.885	3.849	2.878	4.227	3.858	662	3.175	3.312	1.735	3.794
- MACCHINE FOTOCINEMATOGRAFICHE, PELLICOLE	3.581	1.762	2.006	1.578	1.916	806	1.275	1.420	991	2.219
- ARTICOLI SPORTIVI E CAMPEGGIO	49	260	489	662	578	-	474	258	265	581
- PIANTE E FIORI	2.987	3.483	3.101	3.848	3.515	1.172	2.130	2.089	1.579	3.639
- GIOCATTOLI	13.194	7.544	4.816	1.023	4.119	4.263	91	1.912	1.678	3.493
- SERVIZI RICREATIVI	4.680	4.430	5.431	10.049	7.575	3.331	6.908	4.415	2.620	6.734
- ABBONAMENTI RADIO, TV	539	1.251	1.193	1.376	1.223	708	921	839	895	1.326
ALTRI BENI E SERVIZI	67.164	62.234	67.973	111.875	89.084	36.967	75.193	67.324	47.601	88.923
- DENARO DATO AI FIGLI	1.070	2.354	7.251	35.253	19.859	5.709	28.293	19.370	15.425	16.812
- SAPONETTE E ARTICOLI IGIENICI	10.850	7.457	6.006	7.871	7.851	3.210	5.296	5.248	4.450	7.782
- BARBIERE E PARRUCCHIERE	6.948	8.938	7.785	11.060	9.695	3.161	9.358	7.427	5.385	10.296
- BORSE E ARTICOLI IN PELLE	534	223	1.049	1.151	918	212	427	1.358	361	1.029
- ARGENTERIA, GIOIELLI, BIGIOTTERIA	-	-	-	-	-	-	-	-	-	-
- OROLOGI E SIMILI	3.538	2.169	1.326	2.093	1.992	111	463	1.741	889	2.509
- ARTICOLI DI CANCELLERIA	1.290	2.265	3.197	2.139	2.261	2.995	1.552	1.818	1.494	1.730
- ALBERGHI, PENSIONI, GITE E VIAGGI	31.295	29.806	32.400	40.449	35.366	15.180	20.019	21.843	15.845	38.452
- DI CUI: PASTI E CONSUMAZIONI FUORI CASA	27.103	27.719	28.832	30.653	29.462	15.147	19.150	18.948	12.822	31.510
CONSUMI NON ALIMENTARI	440.488	418.839	449.151	534.828	491.831	312.758	383.832	362.965	283.461	487.687
TOTALE CONSUMI	598.623	559.362	603.544	703.491	652.323	427.370	527.011	502.933	406.445	650.968

Tav. 19 segue — Valore dei consumi delle famiglie distinte secondo la condizione socio-economica del capo famiglia, l'ampiezza e il tipo (spesa media mensile per componente — lire)

G — DIPENDENTI - DIRIGENTI E IMPIEGATI - AGRICOLTURA E INDUSTRIA

GRUPPI E CATEGORIE DI CONSUMO	1 COMPONENTE			2 COMPONENTI			3 COMPONENTI			Totale
	In età inferiore a 65 anni	In età di 65 anni e più	Totale	Con capo famiglia in età inferiore a 65 anni	Con capo famiglia in età di 65 anni e più	Totale	Due adulti e un bambino	Due adulti e un ragazzo	Tre adulti	
PANE E CEREALI	37.822	20.919	37.603	32.736	18.341	32.398	23.709	28.185	22.878	24.998
-PANE	14.732	10.690	14.680	12.069	8.828	11.993	8.161	11.393	10.301	10.029
-PASTA	6.122	7.527	6.140	4.609	3.417	4.581	4.039	4.628	3.664	4.122
CARNE	75.063	57.106	74.830	59.332	52.982	59.182	45.272	61.542	52.623	53.460
-CARNE BOVINA	41.396	45.133	41.445	32.587	28.938	32.501	24.157	33.179	26.395	28.058
-POLLAME	11.732	-	11.580	7.256	8.352	7.281	4.968	7.053	9.683	7.335
-ALTRE CARNI (ESCLUSI I SALUMI)	4.778	2.627	4.750	5.443	9.788	5.545	5.090	6.712	6.295	6.056
PESCE	20.524	4.504	20.316	13.801	22.220	13.999	12.041	10.086	8.756	10.215
OLII E GRASSI	14.170	4.470	14.045	12.876	8.143	12.765	8.640	9.431	10.029	9.395
-OLIO DI OLIVA E DI SEMI	11.729	1.441	11.596	9.639	4.873	9.527	6.275	6.562	7.000	6.629
LATTE, FORMAGGI E UOVA	33.473	13.559	33.216	29.294	25.969	29.216	23.248	24.960	21.793	23.336
-LATTE	11.738	2.815	11.623	8.110	9.870	8.151	8.408	7.700	6.681	7.569
-FORMAGGI	17.777	3.040	17.586	18.203	12.823	18.077	12.529	14.892	12.789	13.431
-UOVA	3.958	7.704	4.007	2.981	3.276	2.988	2.311	2.368	2.323	2.336
PATATE, FRUTTA E ORTAGGI	47.191	19.267	46.829	34.194	24.167	33.959	24.835	29.340	26.982	27.131
-FRUTTA FRESCA E SECCA	29.396	15.122	29.211	17.498	11.676	17.361	13.684	15.652	13.625	14.325
ZUCCHERO, CAFFE', THE, CACAO										
E ALTRI GENERI ALIMENTARI	18.849	8.555	18.715	15.935	6.759	15.719	11.573	12.205	10.303	11.357
-ZUCCHERO	2.313	3.992	2.335	1.634	1.495	1.631	1.448	1.803	1.427	1.575
-CAFFE', THE E SURROGATI	10.216	2.214	10.112	7.795	5.264	7.735	5.521	5.525	5.081	5.357
BEVANDE	37.069	6.929	36.678	21.102	10.838	20.861	17.761	17.537	14.415	16.470
-ACQUA MINERALE	4.450	-	4.392	4.802	3.886	4.781	3.659	3.975	3.350	3.653
-VINO	17.353	6.929	17.218	9.669	1.566	9.479	6.538	7.967	6.542	7.014
CONSUMI ALIMENTARI E BEVANDE	284.161	135.309	282.232	219.270	169.419	218.099	167.079	193.286	167.779	176.362
TABACCO	21.055	-	20.782	14.348	-	14.011	9.473	10.593	10.023	10.058
VESTIARIO E CALZATURE	167.492	33.667	165.757	167.730	14.612	164.139	87.307	85.291	66.931	79.352
-ARTICOLI CONFEZIONATI	69.429	-	68.529	54.659	7.864	53.562	49.649	38.590	26.975	37.815
-CALZATURE	32.539	29.556	32.500	16.154	4.282	15.876	11.955	16.040	14.585	14.254
ABITAZIONE	221.926	93.901	220.267	142.344	132.909	142.122	103.197	117.163	105.793	108.932
-AFFITTO E SUBAFFITTO	67.727	-	66.849	38.429	-	37.527	29.073	24.382	23.277	25.449
-VALORE LOCATIVO	95.839	93.901	95.814	68.058	118.294	69.236	43.486	51.484	56.227	50.649
-SPESE PER MANUTENZIONE E RIPARAZIONI	18.208	-	17.972	6.233	-	6.087	9.109	11.246	1.229	7.120
COMBUSTIBILI ED ENERGIA										
ELETTRICA	77.080	76.919	77.077	60.722	16.108	59.676	32.088	42.162	36.822	37.230
-ENERGIA ELETTRICA	20.217	16.291	20.166	12.441	11.372	12.416	8.200	9.552	9.720	9.200
-GAS	30.210	-	29.818	16.926	4.736	16.640	14.592	11.735	14.597	13.553
-KEROSENE ED ALTRI COMBUSTIBILI	6.808	-	6.719	11.085	-	10.825	505	1.344	2.600	1.515
-SPESE PER RISCALDAMENTO CENTRALE	18.680	-	18.438	17.159	-	16.757	8.695	19.261	9.139	12.510

Tav. 19 segue — Valore dei consumi delle famiglie distinte secondo la condizione socio-economica del capo famiglia, l'ampiezza e il tipo (spesa media mensile per componente — lire)

Segue G — DIPENDENTI - DIRIGENTI E IMPIEGATI - AGRICOLTURA E INDUSTRIA

GRUPPI E CATEGORIE DI CONSUMO	1 COMPONENTE			2 COMPONENTI			3 COMPONENTI			
	In età inferiore a 65 anni	In età di 65 anni e più	Totale	Con capo famiglia in età inferiore a 65 anni	Con capo famiglia in età di 65 anni e più	Totale	Due adulti e un bambino	Due adulti e un ragazzo	Tre adulti	Totale
MOBILI, ARTICOLI DI ARREDAMENTO, APPARECCHI, UTENSILERIA E SERVIZI PER LA CASA	88.530	21.525	87.660	138.999	39.216	136.658	64.027	65.173	66.202	65.013
-MOBILI IN LEGNO	-	-	-	49.816	-	48.648	21.109	8.437	19.520	16.048
-LENZUOLA, COPERTE E ALTRA BIANCHERIA PER LA CASA	3.051	-	3.011	2.673	7.459	2.785	1.776	1.427	1.626	1.597
-PENTOLE, POSATE E ALTRE STOVIGLIE PER LA CASA	24.997	-	24.673	2.073	5.914	2.163	1.093	1.345	809	1.096
-CUCINE, STUFE, SCALDABAGNI	2.896	-	2.858	774	9.469	978	-	498	318	283
-FRIGORIFERI	2.990	-	2.951	-	-	-	-	636	326	334
-LAVATRICI	-	-	-	2.835	-	2.769	839	214	4.935	2.021
-LAVASTOVIGLIE	-	-	-	-	-	-	-	-	-	-
-DETERSIVI E DETERGENTI	15.202	21.525	15.284	12.732	9.909	12.665	9.921	11.430	10.155	10.559
-SERVIZI DOMESTICI	-	-	-	2.456	-	2.398	3.459	2.638	2.034	2.670
-LAVANDERIA E TINTORIA	17.279	-	17.055	9.916	4.289	9.784	6.978	5.484	5.034	5.765
SERVIZI SANITARI E SPESE PER LA SALUTE	17.781	4.547	17.609	16.917	5.489	16.648	11.524	25.560	32.653	23.638
-ONORARI MEDICI E SIMILI	4.742	-	4.680	7.327	-	7.155	5.152	18.724	11.157	11.939
-MEDICINALI	5.114	4.547	5.106	5.176	5.489	5.183	4.472	4.054	5.236	4.576
TRASPORTI E COMUNICAZIONI	216.034	18.016	213.467	233.001	392.612	236.745	174.752	121.748	187.684	160.160
-SCOOTERS E MOTOCICLETTE	1.631	-	1.610	-	-	-	967	-	91	325
-BICICLETTE	7.159	-	7.066	212	-	207	213	10	86	98
-ASSICURAZIONE VEICOLI	31.108	-	30.705	33.411	-	32.627	20.161	18.864	11.460	16.646
-BENZINA PER VEICOLI	101.594	-	100.277	70.267	37.296	69.494	49.767	55.971	52.729	52.921
-TRAM, AUTOBUS, TAXI	5.277	18.016	5.442	5.872	870	5.754	4.388	5.388	5.619	5.143
-TELEFONO	22.127	-	21.841	12.585	7.721	12.471	8.277	8.556	10.346	9.092
-GETTONI TELEFONICI	1.799	-	1.775	1.134	-	1.108	678	358	323	442
RICREAZIONE, SPETTACOLI, ISTRUZIONE E CULTURA	102.939	49.014	102.242	97.038	11.722	95.038	50.947	82.603	57.280	64.218
-GIORNALI E RIVISTE	21.664	-	21.383	15.351	7.032	15.156	8.978	9.987	7.570	8.823
-LIBRI	11.741	-	11.589	5.418	3.916	5.383	2.533	16.780	9.919	10.039
-TASSE SCOLASTICHE E ALTRE SPESE PER L'ISTRUZIONE	-	-	-	423	-	413	5.293	8.067	7.196	6.895
-APPARECCHI RADIO, TV, GIRADISCHI, REGISTRATORI, DISCHI, FONOCASSETTE	4.397	-	4.340	13.144	-	12.836	3.867	7.258	3.457	4.924
-MACCHINE FOTOCINEMATOGRAFICHE, PELLICOLE	5.689	-	5.615	6.243	-	6.096	5.338	5.828	1.751	4.263
-ARTICOLI SPORTIVI E CAMPEGGIO	243	-	240	231	-	226	1.072	1.860	1.020	1.326
-PIANTE E FIORI	10.525	-	10.389	12.650	-	12.353	3.880	9.913	5.140	6.441
-GIOCATTOLI	2.188	-	2.160	11.802	-	11.525	5.858	5.057	2.173	4.350
-SERVIZI RICREATIVI	39.477	-	38.965	16.642	-	16.252	8.667	12.984	9.215	10.424
-ABBONAMENTI RADIO, TV	2.027	49.014	2.637	3.117	-	3.044	851	1.675	1.662	1.414
ALTRI BENI E SERVIZI	248.794	42.603	246.120	204.952	72.483	201.848	161.568	145.604	136.100	146.875
-DENARO DATO AI FIGLI	793	-	783	2.827	-	2.761	862	8.895	31.112	14.041
-SAPONETTE E ARTICOLI IGIENICI	21.219	41.590	21.483	14.950	5.818	14.736	13.395	11.447	8.964	11.145
-BARBIERE E PARRUCCHIERE	28.927	-	28.552	22.880	21.955	22.859	13.415	17.893	14.625	15.354
-BORSE E ARTICOLI IN PELLE	3.610	-	3.563	5.192	-	5.071	1.687	4.015	985	2.254
-ARGENTERIA, GIOIELLI, BIGIOTTERIA	-	-	-	-	-	-	-	-	-	-
-OROLOGI E SIMILI	2.524	-	2.491	14.653	-	14.310	2.660	10.700	1.127	4.938
-ARTICOLI DI CANCELLERIA	5.179	-	5.112	1.016	-	993	996	6.403	1.500	3.060
-ALBERGHI, PENSIONI, GITE E VIAGGI	162.887	1.013	160.788	133.468	44.710	131.386	118.322	71.344	62.894	82.633
-DI CUI: PASTI E CONSUMAZIONI FUORI CASA	155.088	1.013	153.090	92.534	44.710	91.412	75.917	59.992	49.458	61.187
CONSUMI NON ALIMENTARI	1.161.631	340.192	1.150.981	1.076.051	685.151	1.066.885	694.883	695.897	699.488	695.476
TOTALE CONSUMI	1.445.792	475.501	1.433.213	1.295.321	854.570	1.284.984	861.962	889.183	867.267	871.838

Tav. 19 segue — Valore dei consumi delle famiglie distinte secondo la condizione socio-economica del capo famiglia, l'ampiezza e il tipo (spesa media mensile per componente — lire)

Segue G — DIPENDENTI - DIRIGENTI E IMPIEGATI - AGRICOLTURA E INDUSTRIA

GRUPPI E CATEGORIE DI CONSUMO	4 COMPONENTI					5 COMPONENTI			6 e più componenti	Totale
	Due adulti e due bambini	Due adulti, un bambino e un ragazzo	Due adulti e due ragazzi	Quattro adulti	Totale	Due adulti e tre ragazzi	Cinque adulti	Totale		
PANE E CEREALI	19.497	19.102	22.064	23.111	22.354	13.109	27.136	22.391	18.741	24.238
-PANE	7.717	7.564	8.916	9.818	9.283	9.804	10.818	9.205	7.870	9.791
-PASTA	2.788	3.429	4.354	4.431	4.149	1.984	5.785	4.801	4.578	4.335
CARNE	34.058	38.059	44.891	55.049	47.026	50.894	46.908	36.071	37.222	48.761
-CARNE BOVINA	18.418	18.524	25.337	30.262	25.591	14.086	27.489	20.193	22.415	26.473
-POLLAME	4.605	6.493	4.769	7.630	6.156	3.923	6.237	4.144	3.481	6.320
-ALTRE CARNI (ESCLUSI I SALUMI)	3.487	4.558	4.096	7.372	5.882	28.116	5.445	5.155	3.940	5.666
PESCE	9.115	6.970	10.892	11.158	9.912	14.130	7.112	6.828	9.268	10.199
OLII E GRASSI	6.213	5.701	9.090	10.676	9.163	4.095	10.506	8.293	4.820	9.314
-OLIO DI OLIVA E DI SEMI	4.949	4.035	6.695	8.670	7.126	2.560	8.797	6.564	4.002	7.046
LATTE, FORMAGGI E UOVA	21.152	17.676	19.275	23.601	21.015	15.310	16.284	17.981	11.550	21.811
-LATTE	8.313	6.532	6.551	7.352	7.175	6.317	6.449	7.722	5.109	7.428
-FORMAGGI	10.830	9.144	10.885	13.479	11.600	6.733	7.887	8.287	4.777	12.072
-UOVA	2.009	2.000	1.839	2.770	2.240	2.260	1.948	1.972	1.664	2.311
PATATE, FRUTTA E ORTAGGI	17.943	20.829	21.242	28.148	24.001	8.734	27.572	20.424	14.834	25.393
-FRUTTA FRESCA E SECCA	11.124	12.122	11.730	14.871	13.051	5.583	11.525	10.145	8.505	13.561
ZUCCHERO, CAFFE', THE, CACAO										
E ALTRI GENERI ALIMENTARI	8.530	9.141	9.094	11.140	10.287	9.336	8.797	8.420	6.286	10.839
-ZUCCHERO	1.424	1.444	1.134	1.756	1.572	908	1.790	1.538	1.452	1.584
-CAFFE', THE E SURROGATI	4.080	4.475	3.703	6.107	5.055	3.278	4.129	4.048	2.691	5.245
BEVANDE	19.604	9.782	12.017	14.191	13.719	8.891	14.323	7.580	10.475	14.767
-ACQUA MINERALE	1.729	2.197	3.518	2.915	2.983	2.824	2.488	1.527	626	3.061
-VINO	11.287	3.731	4.692	6.279	5.985	3.257	6.370	2.603	7.864	6.567
CONSUMI ALIMENTARI E BEVANDE	136.112	127.260	148.565	177.074	157.477	124.499	158.638	127.988	113.196	165.322
TABACCO	7.788	9.682	8.438	8.708	8.557	13.301	8.019	6.672	3.896	9.281
VESTIARIO E CALZATURE	44.113	60.034	55.333	62.042	56.384	51.802	63.516	38.808	37.084	72.708
-ARTICOLI CONFEZIONATI	14.258	32.322	27.711	32.430	27.925	27.926	30.661	18.387	13.191	32.160
-CALZATURE	12.345	10.776	9.638	12.658	11.397	6.902	9.749	7.143	11.132	12.598
ABITAZIONE	78.680	70.092	77.535	81.215	77.904	70.149	70.071	59.392	49.925	92.503
-AFFITTO E SUBAFFITTO	20.938	17.001	15.338	15.647	17.370	4.869	20.467	10.893	6.514	21.349
-VALORE LOCATIVO	28.716	39.765	45.370	45.858	41.491	55.942	27.509	36.628	31.223	46.875
-SPESE PER MANUTENZIONE E RIPARAZIONI	4.387	2.576	1.439	2.624	3.384	-	1.848	410	1.853	4.617
COMBUSTIBILI ED ENERGIA										
ELETTRICA	25.202	30.687	25.109	30.365	29.383	11.162	22.875	18.974	26.467	34.224
-ENERGIA ELETTRICA	7.073	6.178	9.031	11.251	8.761	7.898	8.022	7.664	6.565	9.224
-GAS	12.223	10.860	8.833	8.817	9.994	3.264	4.348	4.423	17.528	11.898
-KEROSENE ED ALTRI COMBUSTIBILI	1.849	4.811	2.715	1.143	2.963	-	-	226	132	2.855
-SPESE PER RISCALDAMENTO CENTRALE	2.719	8.767	4.082	8.905	7.169	-	4.850	5.376	1.905	9.397

Tav. 19 segue — Valore dei consumi delle famiglie distinte secondo la condizione socio-economica del capo famiglia, l'ampiezza e il tipo (spesa media mensile per componente — lire)

Segue G — DIPENDENTI - DIRIGENTI E IMPIEGATI - AGRICOLTURA E INDUSTRIA

GRUPPI E CATEGORIE DI CONSUMO	4 COMPONENTI					5 COMPONENTI			6 e più compo- nenti	Totale
	Due adulti e due bambini	Due adulti, un bambino e un ragazzo	Due adulti e due ragazzi	Quattro adulti	Totale	Due adulti e tre ragazzi	Cinque adulti	Totale		
MOBILI, ARTICOLI DI ARREDAMENTO, APPARECCHI, UTENSILERIA E SERVIZI PER LA CASA.	52.637	67.577	54.883	50.562	50.603	23.741	26.278	37.595	19.523	60.527
-MOBILI IN LEGNO	20.814	32.075	30.700	17.966	19.930	-	-	12.954	4.018	19.257
-LENZUOLA, COPERTE E ALTRA BIANCHERIA PER LA CASA.	2.396	1.691	1.600	3.443	2.716	816	2.395	1.303	932	2.107
-PENTOLE, POSATE E ALTRE STOVIGLIE PER LA CASA	1.913	7.969	3.159	640	2.412	-	459	723	867	2.175
-CUCINE, STUFE, SCALDABAGNI	-	106	-	359	126	-	-	80	160	312
-FRIGORIFERI	155	-	84	163	88	-	-	141	-	218
-LAVATRICI	1.915	223	347	581	593	-	-	545	-	1.176
-LAVASTOVIGLIE	-	-	-	96	30	-	-	-	-	12
-DETERSIVI E DETERGENTI	9.460	11.139	6.492	9.504	9.134	7.024	6.340	9.223	6.624	9.895
-SERVIZI DOMESTICI	4.323	1.882	1.896	447	1.449	4.016	2.621	1.543	-	1.798
-LAVANDERIA E TINTORIA	2.160	3.343	3.471	7.177	4.869	1.323	6.361	2.122	3.090	5.426
SERVIZI SANITARI E SPESE PER LA SALUTE	9.867	10.217	10.413	8.171	9.419	8.927	19.558	17.229	26.162	16.568
-ONORARI MEDICI E SIMILI	5.603	2.844	2.854	1.015	2.697	5.786	3.696	11.386	12.495	7.636
-MEDICINALI	3.044	3.092	1.989	3.047	2.783	3.141	4.227	2.896	9.087	4.004
TRASPORTI E COMUNICAZIONI	80.418	88.511	111.591	140.864	118.346	31.383	144.721	81.179	53.452	135.777
-SCOOTERS E MOTOCICLETTE	6.497	-	-	4.907	2.290	-	-	2.521	16.528	2.365
-BICICLETTE	975	218	417	357	407	-	-	-	158	375
-ASSICURAZIONE VEICOLI	17.477	15.214	11.594	8.868	11.131	11.079	8.290	11.467	1.892	14.773
-BENZINA PER VEICOLI	38.743	33.340	37.244	48.418	40.579	14.273	34.115	25.539	22.799	45.406
-TRAM, AUTOBUS, TAXI	1.026	1.650	3.387	5.025	3.444	2.419	2.111	2.014	2.065	3.956
-TELEFONO	6.013	6.350	7.904	9.093	7.699	2.110	8.238	5.409	5.546	8.469
-GETTONI TELEFONICI	151	721	315	397	364	-	409	340	34	467
RICREAZIONE, SPETTACOLI, ISTRUZIONE E CULTURA	39.614	59.180	60.958	50.587	55.984	36.455	38.640	41.813	27.939	59.748
-GIORNALI E RIVISTE	5.300	4.844	6.656	7.535	6.427	4.680	5.980	4.398	2.230	7.806
-LIBRI	4.761	1.653	9.742	8.013	8.750	25.142	6.993	5.807	2.020	8.090
-TASSE SCOLASTICHE E ALTRE SPESE PER L'ISTRUZIONE	5.076	1.854	9.227	6.367	6.102	1.344	3.968	4.168	6.492	5.435
-APPARECCHI RADIO, TV, GIRADISCHI, REGISTRATORI, DISCHI, FONOCASSETTE	3.151	26.701	8.057	3.803	7.980	2.890	3.349	11.009	2.452	7.498
-MACCHINE FOTOCINEMATOGRAFICHE, PELLICOLE	8.631	3.271	3.628	2.511	3.604	-	1.276	1.863	1.904	3.764
-ARTICOLI SPORTIVI E CAMPEGGIO	-	84	2.644	145	748	-	5.430	1.366	96	897
-PIANTE E FIORI	1.895	4.646	2.171	2.840	2.771	-	1.469	1.051	2.141	4.711
-GIOCATTOLE	5.850	4.302	4.883	2.806	3.710	195	1.310	3.163	678	4.370
-SERVIZI RICREATIVI	1.829	6.329	7.847	10.585	9.425	598	5.103	6.259	7.552	10.521
-ABBONAMENTI RADIO, TV	2.053	1.717	536	1.265	1.207	1.357	2.252	921	94	1.374
ALTRI BENI E SERVIZI	87.173	59.104	73.767	108.046	89.558	30.482	83.853	76.292	56.361	117.343
-DENARO DATO AI FIGLI	682	2.468	3.696	43.317	17.973	11.155	39.250	27.279	12.067	15.755
-SAPONETTE E ARTICOLI IGIENICI	7.140	7.816	5.772	10.142	7.942	3.525	7.226	6.449	4.377	9.451
-BARBIERE E PARRUCCHIERE	6.716	6.459	8.844	12.286	9.778	4.449	8.418	6.882	4.600	12.446
-BORSE E ARTICOLI IN PELLE	1.700	703	1.033	550	1.149	-	3.830	1.252	-	1.856
-ARGENTERIA, GIOIELLI, BIGIOTTERIA	-	-	-	-	-	-	-	-	-	-
OROLOGI E SIMILI	145	-	2.111	662	950	-	-	840	1.309	3.481
-ARTICOLI DI CANCELLERIA	408	2.039	6.009	1.511	3.217	2.098	2.668	2.941	1.512	2.857
-ALBERGHI, PENSIONI, GITE E VIAGGI	64.955	34.532	38.019	34.834	41.926	8.122	20.561	25.877	29.290	62.602
-DI CUI: PASTI E CONSUMAZIONI FUORI CASA	24.033	29.989	21.283	33.308	28.879	8.122	20.561	19.474	28.385	46.129
CONSUMI NON ALIMENTARI	425.492	455.084	478.027	540.560	496.138	277.402	477.531	377.954	300.809	598.679
TOTALE CONSUMI	561.604	582.344	626.592	717.634	653.615	401.901	636.169	505.942	414.005	764.001

Tav. 19 segue — Valore dei consumi delle famiglie distinte secondo la condizione socio-economica del capo famiglia, l'ampiezza e il tipo (spesa media mensile per componente — lire)

H — DIPENDENTI - DIRIGENTI E IMPIEGATI - ALTRE ATTIVITÀ

GRUPPI E CATEGORIE DI CONSUMO	1 COMPONENTE			2 COMPONENTI			3 COMPONENTI			
	In età inferiore a 65 anni	In età di 65 anni e più	Totale	Con capo famiglia in età inferiore a 65 anni	Con capo famiglia in età di 65 anni e più	Totale	Due adulti e un bambino	Due adulti e un ragazzo	Tre adulti	Totale
PANE E CEREALI	34.301	31.633	34.247	26.615	22.763	26.548	22.801	24.400	25.243	24.150
-PANE	13.043	12.610	13.034	10.622	10.494	10.620	8.292	9.589	10.974	9.586
-PASTA	8.055	7.802	8.050	5.177	4.044	5.157	4.455	4.586	5.177	4.761
CARNE	66.114	69.583	66.183	56.920	43.531	56.687	47.748	50.748	52.952	50.293
-CARNE BOVINA	33.630	42.707	33.813	30.403	21.680	30.251	25.420	26.009	28.079	26.540
-POLLAME	8.677	3.955	8.582	7.629	7.479	7.627	6.678	7.571	7.282	7.115
-ALTRE CARNI (ESCLUSI I SALUMI)	7.001	1.109	6.882	7.345	5.177	7.307	6.036	6.615	7.051	6.506
PESCE	17.025	14.097	16.966	14.279	6.954	14.151	13.231	12.604	13.532	13.100
OLII E GRASSI	18.785	20.192	18.813	13.290	11.010	13.250	9.348	9.763	10.540	9.894
-OLIO DI OLIVA E DI SEMI	15.468	18.168	15.522	10.730	9.239	10.704	7.563	7.704	8.108	7.816
LATTE, FORMAGGI E UOVA	34.285	31.447	34.228	27.839	17.763	27.663	22.707	21.890	22.676	22.531
-LATTE	11.159	10.034	11.136	7.971	5.783	7.933	8.610	7.157	6.679	7.556
-FORMAGGI	18.704	18.272	18.696	16.714	9.178	16.582	11.839	12.147	13.232	12.427
-UOVA	4.422	3.141	4.396	3.154	2.802	3.148	2.258	2.586	2.765	2.548
PATATE, FRUTTA E ORTAGGI	39.599	43.764	39.683	32.676	25.287	32.548	24.771	27.285	30.692	27.517
-FRUTTA FRESCA E SECCA	19.944	21.780	19.981	16.561	13.498	16.508	13.093	13.719	16.045	14.318
ZUCCHERO, CAFFÈ, THE, CACAO										
E ALTRI GENERI ALIMENTARI	19.197	14.269	19.097	13.174	13.279	13.176	10.564	11.398	11.699	11.180
-ZUCCHERO	2.870	2.389	2.860	1.984	2.182	1.988	1.545	1.518	1.693	1.603
-CAFFÈ, THE E SURROGATI	11.492	8.780	11.437	7.053	6.232	7.038	5.410	5.341	6.268	5.689
BEVANDE	24.050	15.712	23.882	19.082	10.702	18.937	16.280	14.470	17.292	15.992
-ACQUA MINERALE	5.485	4.631	5.468	3.454	3.595	3.457	3.158	3.349	3.470	3.296
-VINO	8.039	7.147	8.021	8.471	4.707	8.406	7.151	5.674	7.832	6.946
CONSUMI ALIMENTARI E BEVANDE	253.356	240.697	253.099	203.875	151.289	202.960	167.450	172.558	184.626	174.657
TABACCO	21.686	1.801	21.287	13.564	8.471	13.475	11.742	9.614	9.924	10.429
VESTIARIO E CALZATURE	157.035	209.020	158.078	81.461	292.763	85.148	60.347	75.068	70.843	67.079
-ARTICOLI CONFEZIONATI	70.823	131.791	72.047	38.580	18.916	38.236	26.061	41.172	33.814	32.291
-CALZATURE	27.920	44.972	28.262	17.146	18.462	17.169	13.600	13.738	14.649	13.829
ABITAZIONE	252.248	215.878	251.519	146.217	118.271	145.730	92.458	105.783	117.749	104.734
-AFFITTO E SUBAFFITTO	75.339	16.463	74.157	37.750	13.846	37.333	30.155	25.372	18.470	24.794
-VALORE LOCATIVO	117.163	179.816	118.421	75.471	80.211	75.554	42.781	56.355	65.024	54.082
-SPESE PER MANUTENZIONE E RIPARAZIONI	16.056	-	15.734	4.399	3.233	4.379	2.746	2.460	9.623	5.178
COMBUSTIBILI ED ENERGIA										
ELETTRICA	74.109	327.333	79.192	45.895	70.373	46.322	28.067	33.264	37.237	32.618
-ENERGIA ELETTRICA	23.426	26.666	23.491	13.539	13.274	13.534	9.869	11.260	10.749	10.510
-GAS	21.104	4.492	20.771	16.165	21.506	16.258	10.127	9.195	11.913	10.569
-KEROSENE ED ALTRI COMBUSTIBILI	9.535	293.410	15.233	4.660	25.552	5.025	1.504	1.338	5.342	2.815
-SPESE PER RISCALDAMENTO CENTRALE	19.769	-	19.372	10.649	10.041	10.638	5.563	10.684	7.351	7.451

Tav. 19 segue – Valore dei consumi delle famiglie distinte secondo la condizione socio-economica del capo famiglia, l'ampiezza e il tipo (spesa media mensile per componente – lire)

Segue H – DIPENDENTI - DIRIGENTI E IMPIEGATI - ALTRE ATTIVITÀ

GRUPPI E CATEGORIE DI CONSUMO	1 COMPONENTE			2 COMPONENTI			3 COMPONENTI			Totale
	In età inferiore a 65 anni	In età di 65 anni e più	Totale	Con capo famiglia in età inferiore a 65 anni	Con capo famiglia in età di 65 anni e più	Totale	Due adulti e un bambino	Due adulti e un ragazzo	Tre adulti	
MOBILI, ARTICOLI DI ARREDAMENTO, APPARECCHI, UTENSILERIA E SERVIZI PER LA CASA	127.837	97.726	127.233	81.036	43.333	80.378	54.097	52.955	52.167	52.428
-MOBILI IN LEGNO	7.225	-	7.080	27.109	11.863	26.843	15.117	10.278	8.413	11.163
-LENZUOLA, COPERTE E ALTRA BIANCHERIA PER LA CASA	3.601	1.484	3.559	2.787	2.637	2.785	1.651	1.649	2.960	2.083
-PENTOLE, POSATE E ALTRE STOVIGLIE PER LA CASA	2.033	870	2.010	2.843	-	2.793	1.502	1.269	1.825	1.600
-CUCINE, STUFE, SCALDABAGNI	1.234	-	1.209	580	-	569	240	1.092	391	499
-FRIGORIFERI	1.989	-	1.949	1.092	-	1.073	339	86	547	343
-LAVATRICI	990	-	970	1.570	-	1.543	116	510	1.589	796
-LAVASTOVIGLIE	-	-	-	387	2.566	425	345	485	619	467
-DETERSIVI E DETERGENTI	15.178	2.705	14.927	12.887	8.459	12.810	10.168	9.020	10.459	9.958
-SERVIZI DOMESTICI	4.443	7.888	4.512	3.037	4.105	3.055	2.942	2.434	2.200	2.468
-LAVANDERIA E TINTORIA	22.517	10.152	22.269	9.557	4.995	9.478	5.348	6.295	8.076	6.584
SERVIZI SANITARI E SPESE PER LA SALUTE	18.078	2.594	17.768	12.098	3.398	11.946	9.909	14.044	11.876	11.571
-ONORARI MEDICI E SIMILI	7.340	-	7.193	4.282	548	4.217	4.144	8.687	4.411	5.370
-MEDICINALI	4.574	2.594	4.535	4.358	2.850	4.331	3.644	3.211	4.238	3.707
TRASPORTI E COMUNICAZIONI	221.221	105.193	218.893	138.663	84.172	137.712	131.286	141.334	140.946	134.731
-SCOOTERS E MOTOCICLETTE	364	-	357	1.459	-	1.434	-	633	1.997	869
-BICICLETTE	183	-	179	508	-	499	408	392	194	316
-ASSICURAZIONE VEICOLI	18.149	9.663	17.979	16.812	13.320	16.751	9.607	11.290	13.521	11.153
-BENZINA PER VEICOLI	88.945	55.496	88.274	58.683	44.459	58.435	45.632	44.298	43.157	43.962
-TRAM, AUTOBUS, TAXI	6.972	2.218	6.877	4.637	3.378	4.615	2.393	3.161	5.234	3.608
-TELEFONO	22.857	16.055	22.721	12.975	10.523	12.933	8.007	10.430	11.357	9.820
-GETTONI TELEFONICI	1.566	8.325	1.701	666	930	670	317	324	397	357
RICREAZIONE, SPETTACOLI, ISTRUZIONE E CULTURA	105.420	77.454	104.858	59.814	42.548	59.512	44.758	61.803	49.746	50.346
-GIORNALI E RIVISTE	17.420	16.632	17.404	10.685	6.253	10.608	6.815	7.942	7.336	7.207
-LIBRI	17.512	18.529	17.533	8.146	3.290	8.061	3.070	5.432	8.114	5.397
-TASSE SCOLASTICHE E ALTRE SPESE PER L'ISTRUZIONE	2.221	-	2.176	2.429	-	2.386	1.782	4.166	4.730	3.521
-APPARECCHI RADIO, TV, GIRADISCHI, REGISTRATORI, DISCHI, FONOCASSETTE	12.841	15.898	12.902	7.150	20.045	7.375	4.680	6.061	5.926	5.464
-MACCHINE FOTOCINEMATOGRAFICHE, PELLICOLE	7.634	239	7.485	4.468	1.724	4.421	3.157	2.144	3.777	3.076
-ARTICOLI SPORTIVI E CAMPEGGIO	1.302	-	1.276	1.029	-	1.011	656	556	719	635
-PIANTE E FIORI	8.797	20.512	9.033	5.829	1.188	5.748	2.983	4.199	4.250	3.706
-GIOCATTOLI	2.815	2.433	2.807	3.904	-	3.836	8.453	8.842	1.543	6.020
-SERVIZI RICREATIVI	22.341	2.138	21.935	10.073	895	9.912	6.386	10.801	8.954	8.290
-ABBONAMENTI RADIO, TV	3.318	-	3.252	2.393	7.499	2.482	1.511	1.869	1.659	1.689
ALTRI BENI E SERVIZI	249.073	96.664	246.014	144.198	118.947	143.757	86.229	96.471	129.633	103.673
-DENARO DATO AI FIGLI	8.652	-	8.478	8.439	18.364	8.613	1.508	4.673	30.384	12.675
-SAPONETTE E ARTICOLI IGIENICI	25.545	7.710	25.187	14.930	15.056	14.932	10.890	8.355	11.433	10.426
-BARBIERE E PARRUCCHIERE	31.998	29.800	31.954	19.231	14.791	19.153	11.867	12.877	13.226	12.547
-BORSE E ARTICOLI IN PELLE	5.573	3.575	5.533	2.009	2.109	2.011	1.171	2.186	1.030	1.449
-ARGENTERIA, GIOIELLI, BIGIOTTERIA	-	-	-	-	-	-	-	-	-	-
-OROLOGI E SIMILI	4.203	-	4.119	3.288	2.873	3.281	4.702	2.416	1.429	2.873
-ARTICOLI DI CANCELLERIA	1.034	1.730	1.048	1.282	86	1.261	759	3.580	1.949	1.931
-ALBERGHI, PENSIONI, GITE E VIAGGI	161.078	30.511	158.457	81.252	38.052	80.498	42.941	50.575	59.493	50.124
-DI CUI: PASTI E CONSUMAZIONI FUORI CASA	127.030	30.511	125.092	60.225	32.404	59.740	34.536	37.994	52.541	41.475
CONSUMI NON ALIMENTARI	1.226.707	1.133.663	1.224.842	722.946	782.276	723.980	518.893	590.336	620.121	567.609
TOTALE CONSUMI	1.480.063	1.374.360	1.477.941	926.821	933.565	926.940	686.343	762.894	804.747	742.266

Tav. 19 segue — **Valore dei consumi delle famiglie distinte secondo la condizione socio-economica del capo famiglia, l'ampiezza e il tipo (spesa media mensile per componente — lire)**

Segue H — DIPENDENTI - DIRIGENTI E IMPIEGATI - ALTRE ATTIVITÀ

GRUPPI E CATEGORIE DI CONSUMO	4 COMPONENTI					5 COMPONENTI			6 e più componenti	Totale
	Due adulti e due bambini	Due adulti, un bambino e un ragazzo	Due adulti e due ragazzi	Quattro adulti	Totale	Due adulti e tre ragazzi	Cinque adulti	Totale		
PANE E CEREALI	20.800	22.430	22.040	23.737	22.798	22.292	22.543	21.402	19.628	23.571
-PANE	6.966	8.514	8.872	10.277	9.285	8.583	10.209	9.182	8.545	9.587
-PASTA	4.614	4.367	4.538	4.618	4.590	4.410	4.593	4.355	4.043	4.768
CARNE	40.098	41.696	43.615	48.387	45.410	45.332	48.738	42.190	35.329	47.423
-CARNE BOVINA	21.302	22.872	22.871	24.387	23.702	24.921	27.904	22.858	16.638	24.840
-POLLAME	4.927	5.968	6.169	6.797	6.338	6.880	5.974	5.353	5.320	6.538
-ALTRE CARNI (ESCLUSI I SALUMI)	7.522	5.333	6.012	7.922	6.731	4.347	6.486	6.063	6.828	6.647
PESCE	14.499	11.572	13.449	13.491	12.998	13.900	13.409	11.597	10.460	12.915
OLII E GRASSI	8.192	9.187	8.850	10.030	9.250	11.740	10.410	8.882	6.472	9.962
-OLIO DI OLIVA E DI SEMI	7.122	7.691	7.193	7.919	7.485	9.486	8.618	7.364	5.336	8.058
LATTE, FORMAGGI E UOVA	21.139	19.727	20.001	20.639	20.279	20.291	19.579	18.752	16.852	21.702
-LATTE	8.399	7.508	6.837	6.249	6.946	6.871	6.156	6.470	5.476	7.202
-FORMAGGI	10.101	9.767	10.671	11.663	10.740	10.543	10.405	9.714	9.130	11.814
-UOVA	2.639	2.452	2.493	2.727	2.593	2.877	3.018	2.568	2.246	2.686
PATATE, FRUTTA E ORTAGGI	21.895	20.746	23.069	25.999	23.681	23.120	25.123	21.467	19.195	25.559
-FRUTTA FRESCA E SECCA	11.323	10.780	11.388	13.372	12.036	12.288	13.065	11.001	9.684	13.070
ZUCCHERO, CAFFÈ, THE, CACAO										
E ALTRI GENERI ALIMENTARI	9.823	9.601	9.994	10.226	9.998	11.399	9.826	8.788	7.714	10.661
-ZUCCHERO	1.806	1.726	1.564	1.714	1.653	2.221	1.914	1.630	1.407	1.705
-CAFFÈ, THE E SURROGATI	4.744	4.832	4.890	5.210	4.959	4.914	5.291	4.363	3.803	5.460
BEVANDE	11.181	11.854	12.331	13.562	12.507	13.141	11.597	10.789	8.863	13.989
-ACQUA MINERALE	1.940	2.388	1.742	2.407	2.196	2.470	2.169	1.818	1.509	2.635
-VINO	4.227	4.303	6.403	6.512	5.642	5.719	4.998	4.949	4.826	6.181
CONSUMI ALIMENTARI E BEVANDE	147.627	146.813	153.349	166.071	156.921	161.215	161.225	143.867	124.513	165.782
TABACCO	8.652	8.352	9.233	9.200	8.643	10.318	7.625	7.100	5.547	9.667
VESTIARIO E CALZATURE	54.297	45.903	52.574	60.718	55.679	60.327	48.747	42.509	48.833	63.572
-ARTICOLI CONFEZIONATI	26.888	19.251	23.669	27.679	25.356	34.426	21.840	19.280	18.848	29.070
-CALZATURE	11.161	10.522	10.999	12.226	11.124	13.952	11.457	9.755	12.317	13.054
ABITAZIONE	66.768	69.518	83.356	99.140	88.875	68.765	73.885	65.606	48.672	99.218
-AFFITTO E SUBAFFITTO	18.403	18.327	18.575	15.333	17.142	15.659	11.532	13.781	7.144	22.332
-VALORE LOCATIVO	36.343	37.028	42.827	48.131	43.752	38.382	39.244	35.923	30.992	50.671
-SPESE PER MANUTENZIONE E RIPARAZIONI	1.924	1.452	5.172	13.634	10.574	5.968	8.435	4.302	1.767	7.261
COMBUSTIBILI ED ENERGIA										
ELETTRICA	21.113	21.062	21.983	28.639	25.094	20.486	21.910	19.000	16.283	29.915
-ENERGIA ELETTRICA	10.063	8.498	9.106	10.452	9.402	9.381	8.736	7.880	8.197	10.401
-GAS	5.876	6.128	6.888	9.442	7.445	4.883	7.564	5.704	4.327	9.191
-KEROSENE ED ALTRI COMBUSTIBILI	1.995	275	1.004	2.422	2.224	1.494	1.479	1.242	1.263	3.013
-SPESE PER RISCALDAMENTO CENTRALE	2.760	4.329	4.161	5.818	4.568	4.644	3.718	3.461	2.082	6.196

Tav. 19 segue — Valore dei consumi delle famiglie distinte secondo la condizione socio-economica del capo famiglia, l'ampiezza e il tipo (spesa media mensile per componente — lire)

Segue H — DIPENDENTI - DIRIGENTI E IMPIEGATI - ALTRE ATTIVITÀ

GRUPPI E CATEGORIE DI CONSUMO	4 COMPONENTI				5 COMPONENTI			6 e più componenti	Totale	
	Due adulti e due bambini	Due adulti, un bambino e un ragazzo	Due adulti e due ragazzi	Quattro adulti	Totale	Due adulti e tre ragazzi	Cinque adulti			Totale
MOBILI, ARTICOLI DI ARREDAMENTO, APPARECCHI, UTENSILERIA E SERVIZI PER LA CASA	50.305	53.769	37.024	59.309	50.443	35.013	47.826	33.977	24.385	52.895
-MOBILI IN LEGNO	21.652	21.815	4.396	20.075	15.367	-	5.181	5.177	951	12.448
-LENZUOLA, COPERTE E ALTRA BIANCHERIA PER LA CASA	1.507	2.126	2.458	2.922	2.259	3.052	5.235	2.464	1.455	2.292
-PENTOLE, POSATE E ALTRE STOVIGLIE PER LA CASA	1.529	839	1.371	2.612	1.794	1.209	6.173	2.488	3.659	2.095
-CUCINE, STUFE, SCALDABAGNI	268	-	380	630	494	404	468	271	-	464
-FRIGORIFERI	910	441	591	302	652	591	254	275	135	579
-LAVATRICI	2.101	177	463	1.235	822	1.775	-	156	448	766
-LAVASTOVIGLIE	-	-	566	-	214	-	-	-	416	273
-DETERSIVI E DETERGENTI	9.084	8.848	7.894	9.857	8.826	10.469	6.864	7.425	6.333	9.375
-SERVIZI DOMESTICI	530	2.957	2.913	1.192	1.762	-	3.971	1.675	6	2.042
-LAVANDERIA E TINTORIA	3.222	3.522	3.914	5.572	4.420	5.520	3.620	3.027	1.816	5.856
SERVIZI SANITARI E SPESE PER LA SALUTE	5.962	8.944	7.894	17.293	11.132	9.545	12.675	8.741	10.483	11.223
-ONORARI MEDICI E SIMILI	2.104	3.489	2.396	6.764	4.261	2.151	3.197	2.224	7.044	4.587
-MEDICINALI	3.048	2.000	1.821	2.796	2.425	1.828	2.600	1.882	1.693	2.892
TRASPORTI E COMUNICAZIONI	83.649	74.011	92.156	130.507	103.096	70.028	77.419	62.140	77.162	111.697
-SCOOTERS E MOTOCICLETTE	364	428	-	1.860	884	-	3.779	2.361	455	1.091
-BICICLETTE	184	114	626	285	390	-	-	-	27	288
-ASSICURAZIONE VEICOLI	9.640	6.103	8.352	10.698	8.954	9.678	6.199	6.091	6.099	10.031
-BENZINA PER VEICOLI	36.416	32.251	33.777	38.403	35.273	30.938	29.855	28.025	23.158	40.103
-TRAM, AUTOBUS, TAXI	1.244	2.232	1.960	4.816	3.208	2.007	4.961	2.851	3.546	3.584
-TELEFONO	5.743	6.068	7.095	9.368	7.532	5.875	8.467	6.300	6.351	9.045
-GETTONI TELEFONICI	196	233	369	431	351	792	429	343	243	435
RICREAZIONE, SPETTACOLI, ISTRUZIONE E CULTURA	50.814	37.250	47.985	51.418	47.955	51.536	45.518	36.601	26.015	48.903
-GIORNALI E RIVISTE	4.228	4.131	5.037	5.581	5.106	4.018	5.465	4.226	3.315	6.455
-LIBRI	15.633	2.870	5.866	7.789	8.617	2.707	8.485	5.683	4.159	7.384
-TASSE SCOLASTICHE E ALTRE SPESE PER L'ISTRUZIONE	3.384	2.671	2.873	7.237	4.430	2.730	8.775	3.944	2.607	3.692
-APPARECCHI RADIO, TV, GIRADISCHI, REGISTRATORI, DISCHI, FONOCASSETTE	1.276	6.869	4.675	5.312	4.825	2.079	2.985	2.713	1.073	5.001
-MACCHINE FOTOCINEMATOGRAFICHE, PELLICOLE	2.182	2.183	2.041	3.074	2.503	3.151	1.891	2.039	3.725	3.083
-ARTICOLI SPORTIVI E CAMPEGGIO	1.382	65	366	1.481	736	178	154	423	171	673
-PIANTE E FIORI	4.029	3.089	3.117	4.898	3.781	2.372	3.019	1.945	1.162	3.720
-GIOCATTOLE	6.724	8.261	4.072	1.104	3.874	4.740	781	3.405	2.207	4.168
-SERVIZI RICREATIVI	5.914	3.929	11.385	7.483	7.714	13.559	9.772	7.197	5.684	8.481
-ABBONAMENTI RADIO, TV	304	674	978	1.439	1.030	871	838	1.009	1.185	1.445
ALTRI BENI E SERVIZI	74.629	58.780	70.415	107.192	83.325	74.092	97.723	68.666	56.102	97.396
-DENARO DATO AI FIGLI	905	1.884	6.424	33.895	15.265	4.653	49.143	21.929	21.586	15.119
-SAPONETTE E ARTICOLI IGIENICI	9.596	7.754	6.182	8.415	7.643	7.366	6.089	5.832	4.293	9.318
-BARBIERE E PARRUCCHIERE	8.381	7.601	9.158	10.549	9.357	12.089	8.899	8.340	6.812	11.781
-BORSE E ARTICOLI IN PELLE	1.076	645	662	835	780	55	638	668	426	1.238
-ARGENTERIA, GIOIELLI, BIGIOTTERIA	1.660	994	1.315	2.333	1.638	957	2.755	1.471	800	2.131
-OROLOGI E SIMILI	1.250	2.398	3.093	1.464	2.229	2.663	920	1.831	1.316	1.880
-ARTICOLI DI CANCELLERIA	39.010	30.272	34.907	40.720	36.929	41.155	23.090	23.203	16.003	46.333
-ALBERGHI, PENSIONI, GITE E VIAGGI	31.890	25.741	23.001	28.231	28.081	24.985	21.893	17.245	14.515	36.269
-DI CUI: PASTI E CONSUMAZIONI FUORI CASA	416.189	377.589	422.620	563.416	474.242	400.110	433.328	344.340	313.482	524.486
CONSUMI NON ALIMENTARI	416.189	377.589	422.620	563.416	474.242	400.110	433.328	344.340	313.482	524.486
TOTALE CONSUMI	563.816	524.402	575.969	729.487	631.163	561.325	594.553	488.207	437.995	690.268

Tav. 19 segue — Valore dei consumi delle famiglie distinte secondo la condizione socio-economica del capo famiglia, l'ampiezza e il tipo (spesa media mensile per componente — lire)

/ — DIPENDENTI - DIRIGENTI E IMPIEGATI - TOTALE

GRUPPI E CATEGORIE DI CONSUMO	1 COMPONENTE			2 COMPONENTI			3 COMPONENTI			
	In età inferiore a 65 anni	In età di 65 anni e più	Totale	Con capo famiglia in età inferiore a 65 anni	Con capo famiglia in età di 65 anni e più	Totale	Due adulti e un bambino	Due adulti e un ragazzo	Tre adulti	Totale
PANE E CEREALI	34.733	30.751	34.657	27.973	21.534	27.851	22.997	25.646	24.664	24.365
-PANE	13.250	12.452	13.235	10.943	10.031	10.926	8.263	10.183	10.809	9.698
-PASTA	7.818	7.779	7.817	5.051	3.870	5.028	4.365	4.599	4.807	4.600
CARNE	67.213	68.557	67.237	57.456	46.162	57.244	47.212	54.302	52.872	51.093
-CARNE BOVINA	34.584	42.907	34.743	30.888	23.700	30.753	25.147	28.370	27.668	26.923
-POLLAME	9.052	3.630	8.948	7.546	7.722	7.550	6.307	7.400	7.868	7.171
-ALTRE CARNI (ESCLUSI I SALUMI)	6.728	1.234	6.622	6.923	6.461	6.914	5.831	6.647	6.867	6.392
PESCE	17.455	13.307	17.375	14.173	11.203	14.117	12.973	11.775	12.365	12.371
OLII E GRASSI	18.219	18.898	18.232	13.198	10.212	13.142	9.195	9.654	10.415	9.768
-OLIO DI OLIVA E DI SEMI	15.009	16.791	15.043	10.488	8.024	10.442	7.284	7.328	7.837	7.516
LATTE, FORMAGGI E UOVA	34.186	29.975	34.105	28.162	20.047	28.008	22.825	22.901	22.460	22.735
-LATTE	11.230	9.440	11.196	8.002	6.921	7.981	8.566	7.336	6.679	7.559
-FORMAGGI	18.591	17.018	18.560	17.044	10.192	16.915	11.989	13.051	13.124	12.681
-UOVA	4.365	3.517	4.349	3.116	2.934	3.112	2.270	2.514	2.657	2.495
PATATE, FRUTTA E ORTAGGI	40.531	41.748	40.554	33.013	24.975	32.862	24.785	27.962	29.786	27.420
-FRUTTA FRESCA E SECCA	21.104	21.232	21.106	16.769	12.991	16.698	13.221	14.356	15.454	14.320
ZUCCHERO, CAFFÈ, THE, CACAO										
E ALTRI GENERI ALIMENTARI	19.154	13.799	19.051	13.787	11.465	13.743	10.782	11.664	11.358	11.225
-ZUCCHERO	2.802	2.521	2.796	1.907	1.991	1.908	1.524	1.612	1.628	1.596
-CAFFÈ, THE E SURROGATI	11.335	8.240	11.276	7.217	5.963	7.194	5.434	5.401	5.978	5.605
BEVANDE	25.647	14.989	25.443	19.530	10.740	19.366	16.601	15.479	16.590	16.112
-ACQUA MINERALE	5.358	4.250	5.337	3.753	3.676	3.752	3.267	3.555	3.441	3.386
-VINO	9.182	7.129	9.143	8.737	3.833	8.645	7.018	6.429	7.517	6.963
CONSUMI ALIMENTARI E BEVANDE	257.138	232.024	256.654	207.292	156.338	206.333	167.370	179.383	180.510	175.089
TABACCO	21.609	1.653	21.225	13.738	6.114	13.595	11.250	9.937	9.948	10.335
VESTIARIO E CALZATURE	158.318	194.585	159.015	100.605	215.352	102.762	66.185	78.435	69.886	70.181
-ARTICOLI CONFEZIONATI	70.652	120.942	71.618	42.148	15.840	41.654	31.169	40.322	32.143	33.687
-CALZATURE	28.487	43.703	28.779	16.926	14.515	16.881	13.244	14.496	14.633	13.937
ABITAZIONE	248.527	205.837	247.708	145.358	122.344	144.925	94.784	109.530	114.828	105.795
-AFFITTO E SUBAFFITTO	74.405	15.107	73.266	37.901	9.992	37.376	29.921	25.046	19.644	24.959
-VALORE LOCATIVO	114.546	172.744	115.664	73.826	90.810	74.145	42.934	54.751	62.875	53.215
-SPESE PER MANUTENZIONE E RIPARAZIONI	16.320	-	16.007	4.806	2.333	4.760	4.124	5.353	7.572	5.669
COMBUSTIBILI ED ENERGIA										
ELETTTRICA	74.473	306.719	78.934	49.185	55.270	49.300	28.938	36.193	37.135	33.782
-ENERGIA ELETTTRICA	23.032	25.812	23.086	13.295	12.744	13.285	9.508	10.697	10.497	10.179
-GAS	22.222	4.122	21.874	16.334	16.838	16.344	11.094	10.031	12.569	11.323
-KEROSENE ED ALTRI COMBUSTIBILI	9.200	269.257	14.195	6.086	18.441	6.318	1.288	1.340	4.672	2.486
-SPESE PER RISCALDAMENTO CENTRALE	19.635	-	19.258	12.093	7.247	12.002	6.241	13.508	7.788	8.729

Tav. 19 segue — Valore dei consumi delle famiglie distinte secondo la condizione socio-economica del capo famiglia, l'ampiezza e il tipo (spesa media mensile per componente — lire)

Segue I — DIPENDENTI - DIRIGENTI E IMPIEGATI - TOTALE

GRUPPI E CATEGORIE DI CONSUMO	1 COMPONENTE			2 COMPONENTI			3 COMPONENTI			Totale
	In età inferiore a 65 anni	In età di 65 anni e più	Totale	Con capo famiglia in età inferiore a 65 anni	Con capo famiglia in età di 65 anni e più	Totale	Due adulti e un bambino	Due adulti e un ragazzo	Tre adulti	
MOBILI, ARTICOLI DI ARREDAMENTO, APPARECCHI, UTENSILERIA E SERVIZI PER LA CASA	123.014	91.454	122.408	93.900	42.188	92.927	56.247	56.980	55.596	55.609
- MOBILI IN LEGNO	6.339	-	6.217	32.148	8.562	31.705	16.415	9.672	11.126	12.398
- LENZUOLA, COPERTE E ALTRA BIANCHERIA PER LA CASA	3.534	1.362	3.492	2.762	3.979	2.785	1.678	1.576	2.634	1.960
- PENTOLE, POSATE E ALTRE STOVIGLIE PER LA CASA	4.851	798	4.774	2.672	1.646	2.653	1.413	1.294	1.577	1.472
- CUCINE, STUFE, SCALDABAGNI	1.438	-	1.410	623	2.635	660	188	896	373	445
- FRIGORIFERI	2.112	-	2.072	850	-	834	265	268	493	341
- LAVATRICI	868	-	851	1.851	-	1.816	273	413	2.407	1.105
- LAVASTOVIGLIE	-	-	-	301	1.852	330	270	326	468	349
- DETERSIVI E DETERGENTI	15.181	4.254	14.971	12.853	8.863	12.778	10.115	9.814	10.385	10.110
- SERVIZI DOMESTICI	3.898	7.239	3.962	2.908	2.963	2.909	3.054	2.501	2.159	2.519
- LAVANDERIA E TINTORIA	21.874	9.317	21.633	9.637	4.798	9.546	5.701	6.028	7.333	6.377
SERVIZI SANITARI E SPESE PER LA SALUTE	18.042	2.755	17.747	13.167	3.980	12.994	10.259	17.836	16.950	14.620
- ONORARI MEDICI E SIMILI	7.021	-	6.886	4.958	396	4.872	4.362	11.992	6.059	7.030
- MEDICINALI	4.641	2.755	4.604	4.539	3.584	4.521	3.824	3.488	4.481	3.927
TRASPORTI E COMUNICAZIONI	220.584	98.016	218.230	159.597	170.012	159.794	140.699	134.884	152.362	141.156
- SCOOTERS E MOTOCICLETTE	519	-	509	1.135	-	1.114	210	424	1.531	731
- BICICLETTE	1.039	-	1.019	442	-	434	366	266	168	260
- ASSICURAZIONE VEICOLI	19.740	8.867	19.531	20.495	9.613	20.291	11.893	13.784	13.017	12.541
- BENZINA PER VEICOLI	90.497	50.928	89.737	61.254	42.466	60.901	46.527	48.142	45.495	46.227
- TRAM, AUTOBUS, TAXI	6.764	3.518	6.702	4.911	2.680	4.869	2.825	3.894	5.328	3.996
- TELEFONO	22.768	14.733	22.613	12.889	9.743	12.830	8.065	9.813	11.110	9.636
- GETTONI TELEFONICI	1.594	7.640	1.711	770	671	768	395	335	379	378
RICREAZIONE, SPETTACOLI, ISTRUZIONE E CULTURA	105.113	75.114	104.539	68.073	33.969	67.432	46.097	68.650	51.587	53.852
- GIORNALI E RIVISTE	17.940	15.263	17.889	11.720	6.470	11.622	7.283	8.615	7.393	7.616
- LIBRI	16.804	17.004	16.808	7.541	3.464	7.464	2.954	9.168	8.555	6.571
- TASSE SCOLASTICHE E ALTRE SPESE PER L'ISTRUZIONE	1.948	-	1.911	1.984	-	1.946	2.542	5.450	5.332	4.374
- APPARECCHI RADIO, TV, GIRADISCHI, REGISTRATORI, DISCHI, FONOCASSETTE	11.804	14.589	11.858	8.480	14.466	8.592	4.504	6.455	5.323	5.327
- MACCHINE FOTOCINEMATOGRAFICHE, PELLICOLE	7.395	220	7.257	4.862	1.245	4.794	3.629	3.357	3.282	3.376
- ARTICOLI SPORTIVI E CAMPEGGIO	1.172	-	1.150	852	-	836	746	985	793	810
- PIANTE E FIORI	9.009	18.824	9.198	7.342	857	7.220	3.177	6.080	4.467	4.397
- GIOCATTOLE	2.738	2.233	2.728	5.657	-	5.551	7.891	7.596	1.697	5.598
- SERVIZI RICREATIVI	24.444	1.962	24.012	11.530	646	11.326	6.880	11.520	9.018	8.829
- ABBONAMENTI RADIO, TV	3.160	4.035	3.177	2.553	5.412	2.607	1.368	1.805	1.660	1.619
ALTRI BENI E SERVIZI	249.038	92.215	246.026	157.681	106.016	156.709	102.546	112.649	131.212	114.593
- DENARO DATO AI FIGLI	7.688	-	7.540	7.194	13.253	7.308	1.368	6.063	30.562	13.021
- SAPONETTE E ARTICOLI IGIENICI	25.014	10.499	24.735	14.935	12.485	14.888	11.433	9.373	10.830	10.608
- BARBIERE E PARRUCCHIERE	31.621	27.347	31.539	20.041	16.785	19.979	12.202	14.528	13.567	13.257
- BORSE E ARTICOLI IN PELLE	5.332	3.281	5.293	2.716	1.522	2.693	1.283	2.788	1.019	1.652
- ARGENTERIA, GIOIELLI, BIGIOTTERIA	-	-	-	-	-	-	-	-	-	-
- OROLOGI E SIMILI	3.997	-	3.921	5.810	2.073	5.740	4.260	5.144	1.355	3.395
- ARTICOLI DI CANCELLERIA	1.542	1.588	1.543	1.223	62	1.201	810	4.510	1.839	2.217
- ALBERGHI, PENSIONI, GITE E VIAGGI	161.300	28.083	158.741	92.839	39.905	91.845	59.266	57.414	60.324	58.340
- DI CUI: PASTI E CONSUMAZIONI FUORI CASA	130.473	28.083	128.507	67.395	35.829	66.802	43.498	45.237	51.788	46.457
CONSUMI NON ALIMENTARI	1.218.718	1.068.348	1.215.832	801.304	755.245	800.438	557.005	625.094	639.504	599.923
TOTALE CONSUMI	1.475.856	1.300.372	1.472.486	1.008.596	911.583	1.006.771	724.375	804.477	820.014	775.012

Tav. 19 segue — Valore dei consumi delle famiglie distinte secondo la condizione socio-economica del capo famiglia, l'ampiezza e il tipo (spesa media mensile per componente — lire)

Segue I — DIPENDENTI - DIRIGENTI E IMPIEGATI - TOTALE

GRUPPI E CATEGORIE DI CONSUMO	4 COMPONENTI					5 COMPONENTI			6 e più compon- enti	Totale
	Due adulti e due bambini	Due adulti, un bambino e un ragazzo	Due adulti e due ragazzi	Quattro adulti	Totale	Due adulti e tre ragazzi	Cinque adulti	Totale		
PANE E CEREALI	20.515	21.787	22.046	23.590	22.698	21.217	23.271	21.599	19.464	23.719
-PANE	7.130	8.330	8.882	10.169	9.285	8.726	10.305	9.187	8.420	9.632
-PASTA	4.215	4.186	4.496	4.574	4.490	4.126	4.782	4.444	4.142	4.672
CARNE	38.777	40.994	43.910	49.955	45.775	45.984	48.448	40.976	35.679	47.720
-CARNE BOVINA	20.671	22.032	23.442	25.770	24.130	23.652	27.838	22.329	17.708	25.202
-POLLAME	4.857	6.070	5.845	6.993	6.296	6.534	6.016	5.113	4.979	6.490
-ALTRE CARNI (ESCLUSI I SALUMI)	6.639	5.183	5.568	7.792	6.538	7.131	6.321	5.883	6.293	6.429
PESCE	13.321	10.682	12.857	12.942	12.299	13.927	12.410	10.652	10.239	12.313
OLII E GRASSI	7.759	8.513	8.906	10.182	9.230	10.844	10.426	8.766	6.166	9.819
-OLIO DI OLIVA E DI SEMI	6.647	6.984	7.078	8.096	7.404	8.674	8.647	7.206	5.089	7.834
LATTE, FORMAGGI E UOVA	21.142	19.329	19.833	21.336	20.446	19.708	19.057	18.600	15.870	21.726
-LATTE	8.380	7.319	6.771	6.509	6.998	6.806	6.203	6.719	5.408	7.252
-FORMAGGI	10.261	9.646	10.720	12.090	10.935	10.097	10.006	9.431	8.324	11.871
-UOVA	2.501	2.364	2.342	2.737	2.513	2.805	2.848	2.450	2.138	2.603
PATATE, FRUTTA E ORTAGGI	21.031	20.762	22.646	26.505	23.754	21.436	25.511	21.261	18.388	25.522
-FRUTTA FRESCA E SECCA	11.280	11.039	11.467	13.725	12.266	11.503	12.820	10.832	9.466	13.179
ZUCCHERO, CAFFE', THE, CACAO E ALTRI GENERI ALIMENTARI	9.541	9.512	9.785	10.442	10.063	11.157	9.662	8.714	7.449	10.700
-ZUCCHERO	1.723	1.671	1.464	1.724	1.635	2.067	1.894	1.611	1.415	1.678
-CAFFE', THE E SURROGATI	4.599	4.763	4.615	5.422	4.980	4.722	5.106	4.301	3.597	5.412
BEVANDE	13.024	11.454	12.259	13.709	12.783	12.642	12.029	10.153	9.160	14.163
-ACQUA MINERALE	1.894	2.351	2.154	2.526	2.375	2.511	2.219	1.760	1.345	2.730
-VINO	5.771	4.193	6.007	6.457	5.720	5.430	5.216	4.484	5.388	6.267
CONSUMI ALIMENTARI E BEVANDE	145.110	143.033	152.242	168.661	157.048	156.915	160.814	140.721	122.415	165.682
TABACCO	8.463	8.610	9.049	9.084	8.623	10.667	7.687	7.015	5.241	9.582
VESTIARIO E CALZATURE	52.069	48.635	53.213	61.028	55.839	59.328	51.091	41.776	46.659	65.600
-ARTICOLI CONFEZIONATI	24.125	21.778	24.605	28.797	25.938	33.665	23.240	19.103	17.801	29.756
-CALZATURE	11.420	10.571	10.684	12.327	11.186	13.126	11.186	9.237	12.098	12.953
ABITAZIONE	69.373	69.629	82.008	94.922	86.390	68.927	73.279	64.373	48.904	97.728
-AFFITTO E SUBAFFITTO	18.957	18.070	17.826	15.407	17.193	14.395	12.950	13.208	7.027	22.114
-VALORE LOCATIVO	34.675	37.557	43.416	47.596	43.240	40.439	37.382	36.063	31.035	49.829
-SPESE PER MANUTENZIONE E RIPARAZIONI	2.463	1.670	4.307	11.043	8.946	5.269	7.389	3.530	1.783	6.674
COMBUSTIBILI ED ENERGIA ELETTRICA	22.007	22.924	22.707	29.046	26.065	19.393	22.062	18.996	18.168	30.870
-ENERGIA ELETTRICA	9.409	8.050	9.089	10.640	9.257	9.207	8.622	7.837	7.895	10.140
-GAS	7.264	7.043	7.338	9.295	8.022	4.693	7.054	5.451	6.771	9.791
-KEROSENE ED ALTRI COMBUSTIBILI	1.963	1.152	1.400	2.121	2.391	1.319	1.244	1.040	1.053	2.978
-SPESE PER RISCALDAMENTO CENTRALE	2.751	5.187	4.143	6.545	5.157	4.100	3.898	3.841	2.049	6.906

Tav. 19 segue — Valore dei consumi delle famiglie distinte secondo la condizione socio-economica del capo famiglia, l'ampiezza e il tipo (spesa media mensile per componente — lire)

Segue I — DIPENDENTI - DIRIGENTI E IMPIEGATI - TOTALE

GRUPPI E CATEGORIE DI CONSUMO	4 COMPONENTI					5 COMPONENTI			6 e più componenti	Totale
	Due adulti e due bambini	Due adulti, un bambino e un ragazzo	Due adulti e due ragazzi	Quattro adulti	Totale	Due adulti e tre ragazzi	Cinque adulti	Totale		
MOBILI, ARTICOLI DI ARREDAMENTO, APPARECCHI, UTENSILERIA E SERVIZI PER LA CASA	50.816	56.439	41.160	57.252	50.478	33.693	44.407	34.695	23.484	54.589
-MOBILI IN LEGNO	21.469	23.798	10.487	19.579	16.400	-	4.359	6.719	1.519	13.959
-LENZUOLA, COPERTE E ALTRA BIANCHERIA PER LA CASA	1.701	2.042	2.259	3.045	2.362	2.790	4.784	2.234	1.358	2.251
-PENTOLE, POSATE E ALTRE STOVIGLIE PER LA CASA	1.613	2.217	1.785	2.148	1.934	1.067	5.266	2.138	3.142	2.113
-CUCINE, STUFE, SCALDABAGNI	209	21	292	566	410	357	394	233	30	431
-FRIGORIFERI	745	356	474	269	525	522	214	249	110	498
-LAVATRICI	2.061	186	436	1.081	770	1.567	-	233	365	857
-LAVASTOVIGLIE	-	-	435	23	172	-	-	-	339	215
-DETERSIVI E DETERGENTI	9.166	9.291	7.570	9.774	8.896	10.066	6.781	7.781	6.387	9.491
-SERVIZI DOMESTICI	1.360	2.750	2.678	1.017	1.691	470	3.757	1.649	5	1.988
-LAVANDERIA E TINTORIA	2.990	3.487	3.811	5.950	4.522	5.029	4.055	2.848	2.051	5.760
SERVIZI SANITARI E SPESE PER LA SALUTE	6.816	9.190	8.478	15.146	10.744	9.473	13.767	10.424	13.387	12.409
-ONORARI MEDICI E SIMILI	2.870	3.364	2.502	5.411	3.907	2.577	3.276	4.041	8.054	5.263
-MEDICINALI	3.047	2.211	1.860	2.855	2.506	1.982	2.858	2.083	3.062	3.139
TRASPORTI E COMUNICAZIONI	82.942	76.813	96.657	132.943	106.551	65.501	88.100	65.914	72.772	117.039
-SCOOTERS E MOTOCICLETTE	1.706	345	-	2.577	1.203	-	3.179	2.393	3.431	1.374
-BICICLETTE	357	134	578	302	394	-	-	-	51	307
-ASSICURAZIONE VEICOLI	11.354	7.864	9.103	10.267	9.447	9.842	6.531	7.157	5.320	11.083
-BENZINA PER VEICOLI	36.925	32.461	34.580	40.760	36.475	28.986	30.531	27.532	23.092	41.279
-TRAM, AUTOBUS, TAXI	1.196	2.119	2.290	4.865	3.262	2.055	4.509	2.685	3.272	3.667
-TELEFONO	5.802	6.123	7.282	9.303	7.570	5.434	8.430	6.123	6.202	8.917
-GETTONI TELEFONICI	186	327	357	423	354	699	426	342	204	442
RICREAZIONE, SPETTACOLI, ISTRUZIONE E CULTURA	48.363	41.491	50.989	51.223	49.774	49.770	44.426	37.635	26.370	51.309
-GIORNALI E RIVISTE	4.462	4.269	5.412	6.041	5.405	4.095	5.547	4.260	3.114	6.755
-LIBRI	13.255	2.635	6.764	7.841	8.647	5.335	8.248	5.708	3.763	7.541
-TASSE SCOLASTICHE E ALTRE SPESE PER L'ISTRUZIONE	3.754	2.513	4.344	7.033	4.809	2.568	8.012	3.989	3.326	4.078
-APPARECCHI RADIO, TV, GIRADISCHI, REGISTRATORI, DISCHI, FONOCASSETTE	1.686	10.703	5.458	4.957	5.539	2.174	3.043	4.358	1.328	5.555
-MACCHINE FOTOCINEMATOGRAFICHE, PELLICOLE	3.593	2.394	2.408	2.941	2.753	2.782	1.794	2.004	3.388	3.234
-ARTICOLI SPORTIVI E CAMPEGGIO	1.079	69	894	1.167	739	158	991	610	157	723
-PIANTE E FIORI	3.562	3.390	2.898	4.414	3.552	2.094	2.773	1.767	1.343	3.940
-GIOCATTOLE	6.533	7.496	4.260	1.505	3.837	4.207	865	3.357	1.924	4.213
-SERVIZI RICREATIVI	5.021	4.393	10.566	8.213	8.102	12.041	9.031	7.011	6.030	8.934
-ABBONAMENTI RADIO, TV	686	875	875	1.398	1.070	928	1.062	992	983	1.429
ALTRI BENI E SERVIZI	77.372	58.844	71.191	107.395	84.737	68.984	95.520	70.179	56.148	101.821
-DENARO DATO AI FIGLI	856	1.997	5.792	36.113	15.878	5.415	47.573	22.990	19.824	15.260
-SAPONETTE E ARTICOLI IGIENICI	9.059	7.766	6.087	8.822	7.711	6.916	6.269	5.954	4.308	9.348
-BARBIERE E PARRUCCHIERE	8.017	7.381	9.086	10.958	9.452	11.194	8.823	8.051	6.402	11.929
-BORSE E ARTICOLI IN PELLE	1.212	656	748	768	864	48	1.144	784	347	1.375
-ARGENTERIA, GIOIELLI, BIGIOTTERIA OROLOGI E SIMILI	1.329	802	1.500	1.940	1.482	845	2.318	1.346	894	2.431
-ARTICOLI DI CANCELLERIA	1.066	2.329	3.768	1.475	2.453	2.597	1.197	2.052	1.352	2.096
-ALBERGHI, PENSIONI, GITE E VIAGGI	44.684	31.096	35.627	39.335	38.061	37.286	22.688	23.733	18.463	49.942
-DI CUI: PASTI E CONSUMAZIONI FUORI CASA	30.171	26.562	22.603	29.426	28.262	23.010	21.681	17.687	17.083	38.456
CONSUMI NON ALIMENTARI	418.221	392.575	435.452	558.039	479.201	385.736	440.339	351.007	311.133	540.947
TOTALE CONSUMI	563.331	535.608	587.694	726.700	636.249	542.651	601.153	491.728	433.548	706.629

Tav. 19 segue — Valore dei consumi delle famiglie distinte secondo la condizione socio-economica del capo famiglia, l'ampiezza e il tipo (spesa media mensile per componente — lire)

L — DIPENDENTI - OPERAI E ASSIMILATI - AGRICOLTURA

GRUPPI E CATEGORIE DI CONSUMO	1 COMPONENTE			2 COMPONENTI			3 COMPONENTI			
	In età inferiore a 65 anni	In età di 65 anni e più	Totale	Con capo famiglia in età inferiore a 65 anni	Con capo famiglia in età di 65 anni e più	Totale	Due adulti e un bambino	Due adulti e un ragazzo	Tre adulti	Totale
PANE E CEREALI	35.896	-	35.896	29.900	29.215	29.878	26.074	24.350	27.532	26.687
-PANE	15.631	-	15.631	11.966	15.376	12.085	9.416	11.793	13.618	12.103
-PASTA	7.271	-	7.271	9.370	4.286	9.194	4.815	5.579	6.035	5.605
-CARNE	55.758	-	55.758	51.374	59.716	51.665	41.966	46.755	51.669	48.088
-CARNE BOVINA	22.246	-	22.246	22.443	22.300	22.438	21.719	22.272	23.981	23.081
-POLLAME	11.118	-	11.118	7.850	14.435	8.080	6.155	5.967	9.597	8.094
-ALTRE CARNI (ESCLUSI I SALUMI)	10.960	-	10.960	12.897	20.862	13.174	7.634	10.768	9.328	8.987
PESCE	13.788	-	13.788	12.415	1.754	12.044	9.867	13.050	13.027	12.058
OLII E GRASSI	16.748	-	16.748	22.680	7.883	22.164	11.141	11.502	13.094	12.295
-OLIO DI OLIVA E DI SEMI	14.434	-	14.434	20.455	6.138	19.956	9.406	9.342	11.199	10.417
-LATTE, FORMAGGI E UOVA	30.091	-	30.091	24.375	18.697	24.176	17.426	19.145	21.328	19.865
-LATTE	9.218	-	9.218	8.404	8.130	8.394	7.439	9.313	6.282	7.011
-FORMAGGI	15.028	-	15.028	12.422	2.057	12.061	6.810	6.163	11.651	9.944
-UOVA	5.845	-	5.845	3.549	8.510	3.721	3.177	3.669	3.395	3.360
PATATE, FRUTTA E ORTAGGI	25.567	-	25.567	23.665	13.415	23.308	18.695	20.838	23.402	21.640
-FRUTTA FRESCA E SECCA	13.113	-	13.113	11.942	7.500	11.787	10.083	8.554	11.004	10.419
ZUCCHERO, CAFFE', THE, CACAO E ALTRI GENERI ALIMENTARI	24.009	-	24.009	14.446	36.036	15.197	9.554	11.957	11.449	10.931
-ZUCCHERO	4.360	-	4.360	2.884	2.118	2.857	2.439	2.616	2.294	2.377
-CAFFE', THE E SURROGATI	15.240	-	15.240	7.540	32.164	8.397	5.053	5.607	6.486	5.940
BEVANDE	30.558	-	30.558	19.209	5.611	18.736	10.799	12.405	15.273	13.538
-ACQUA MINERALE	2.894	-	2.894	2.331	-	2.250	1.443	1.724	1.184	1.328
-VINO	18.814	-	18.814	10.506	3.507	10.262	5.543	6.559	8.861	7.555
CONSUMI ALIMENTARI E BEVANDE	232.415	-	232.415	198.064	172.327	197.168	145.522	160.002	176.774	165.102
TABACCO	31.309	-	31.309	12.556	19.135	12.785	10.947	9.054	9.961	10.144
VESTIARIO E CALZATURE	74.402	-	74.402	69.520	35.623	68.341	34.836	61.957	35.970	38.791
-ARTICOLI CONFEZIONATI	22.827	-	22.827	26.835	-	25.901	18.222	21.333	14.355	16.386
-CALZATURE	19.694	-	19.694	13.729	26.855	14.186	8.413	12.413	7.665	8.472
ABITAZIONE	116.339	-	116.339	102.022	33.531	99.638	56.043	60.099	60.636	59.149
-AFFITTO E SUBAFFITTO	10.250	-	10.250	14.702	15.995	14.747	15.040	11.074	7.420	10.222
-VALORE LOCATIVO	96.935	-	96.935	57.163	17.536	55.784	35.702	38.950	42.347	39.863
-SPESE PER MANUTENZIONE E RIPARAZIONI	-	-	-	20.558	-	19.842	233	-	1.611	990
COMBUSTIBILI ED ENERGIA	-	-	-	-	-	-	-	-	-	-
ELETTRICA	45.141	-	45.141	36.211	16.040	35.510	35.124	32.407	29.340	31.510
-ENERGIA ELETTRICA	19.011	-	19.011	11.526	9.453	11.454	10.686	10.089	10.019	10.230
-GAS	12.741	-	12.741	5.987	6.587	6.008	5.124	10.394	6.380	6.523
-KEROSENE ED ALTRI COMBUSTIBILI	-	-	-	11.811	-	11.400	3.101	10.283	4.282	4.655
-SPESE PER RISCALDAMENTO CENTRALE	2.149	-	2.149	247	-	239	272	386	422	371

Tav. 19 segue — **Valore dei consumi delle famiglie distinte secondo la condizione socio-economica del capo famiglia, l'ampiezza e il tipo (spesa media mensile per componente — lire)**

Segue L — DIPENDENTI - OPERAI E ASSIMILATI - AGRICOLTURA

GRUPPI E CATEGORIE DI CONSUMO	1 COMPONENTE			2 COMPONENTI			3 COMPONENTI			
	In età inferiore a 65 anni	In età di 65 anni e più	Totale	Con capo famiglia in età inferiore a 65 anni	Con capo famiglia in età di 65 anni e più	Totale	Due adulti e un bambino	Due adulti e un ragazzo	Tre adulti	Totale
MOBILI, ARTICOLI DI ARREDAMENTO, APPARECCHI, UTENSILERIA E SERVIZI PER LA CASA	35.636	-	35.636	40.397	896.229	70.175	19.203	27.944	31.290	27.170
-MOBILI IN LEGNO	-	-	-	795	872.461	31.124	-	-	-	-
-LENZUOLA, COPERTE E ALTRA BIANCHERIA PER LA CASA	2.421	-	2.421	2.404	-	2.320	1.231	494	5.244	3.427
-PENTOLE, POSATE E ALTRE STOVIGLIE PER LA CASA	3.790	-	3.790	6.716	-	6.483	476	896	1.219	951
-CUCINE, STUFE, SCALDABAGNI	-	-	-	563	-	544	-	-	-	-
-FRIGORIFERI	-	-	-	-	-	-	-	-	442	252
-LAVATRICI	-	-	-	273	-	263	-	-	968	552
-LAVASTOVIGLIE	-	-	-	-	-	-	-	-	-	-
-DETERSIVI E DETERGENTI	9.889	-	9.889	15.288	6.232	14.973	11.356	11.895	9.849	10.570
-SERVIZI DOMESTICI	-	-	-	-	-	-	-	-	-	-
-LAVANDERIA E TINTORIA	3.838	-	3.838	3.145	-	3.035	1.595	3.641	2.188	2.183
SERVIZI SANITARI E SPESE PER LA SALUTE	16.256	-	16.256	10.072	-	9.723	2.186	3.419	7.797	5.543
-ONORARI MEDICI E SIMILI	7.155	-	7.155	3.520	-	3.398	214	693	5.190	3.110
-MEDICINALI	2.972	-	2.972	5.084	-	4.908	1.456	1.824	1.953	1.791
TRASPORTI E COMUNICAZIONI	100.980	-	100.980	83.227	21.812	81.088	43.368	62.559	68.553	60.085
-SCOOTERS E MOTOCICLETTE	-	-	-	-	-	-	-	-	1.524	869
-BICICLETTE	-	-	-	525	-	507	-	-	-	-
-ASSICURAZIONE VEICOLI	7.390	-	7.390	5.729	-	5.529	2.844	9.870	1.070	2.694
-BENZINA PER VEICOLI	47.145	-	47.145	33.991	18.696	33.458	30.440	37.492	32.716	32.613
-TRAM, AUTOBUS, TAXI	885	-	885	307	-	296	262	131	1.533	970
-TELEFONO	8.511	-	8.511	3.151	3.116	3.149	2.251	3.622	5.106	4.046
-GETTONI TELEFONICI	446	-	446	727	-	702	380	98	554	444
RICREAZIONE, SPETTACOLI, ISTRUZIONE E CULTURA	33.399	-	33.399	22.501	-	21.718	13.285	16.438	25.748	20.787
-GIORNALI E RIVISTE	4.800	-	4.800	1.602	-	1.547	1.717	2.344	2.430	2.204
-LIBRI	1.365	-	1.365	530	-	512	289	1.202	5.898	3.599
-TASSE SCOLASTICHE E ALTRE SPESE PER L'ISTRUZIONE	-	-	-	-	-	-	824	924	2.233	1.639
-APPARECCHI RADIO, TV, GIRADISCHI, REGISTRATORI, DISCHI, FONOCASSETTE	1.146	-	1.146	1.696	-	1.637	1.896	1.811	2.135	2.020
-MACCHINE FOTOCINEMATOGRAFICHE, PELLICOLE	-	-	-	3.837	-	3.703	740	333	737	688
-ARTICOLI SPORTIVI E CAMPEGGIO	-	-	-	-	-	-	25	-	60	42
-PIANTE E FIORI	2.691	-	2.691	2.535	-	2.446	727	2.256	1.665	1.450
-GIOCATTOLE	36	-	36	800	-	772	2.864	3.649	663	1.703
-SERVIZI RICREATIVI	11.022	-	11.022	2.907	-	2.806	2.363	2.335	4.576	3.625
-ABBONAMENTI RADIO, TV	-	-	-	1.210	-	1.168	750	1.539	764	863
ALTRI BENI E SERVIZI	130.359	-	130.359	49.711	4.653	48.143	37.805	37.212	46.783	42.845
-DENARO DATO AI FIGLI	125	-	125	1.277	-	1.233	405	4.453	10.812	6.836
-SAPONETTE E ARTICOLI IGIENICI	6.237	-	6.237	5.873	3.116	5.777	6.864	7.257	6.246	6.558
-BARBIERE E PARRUCCHIERE	11.046	-	11.046	8.462	-	8.167	8.667	6.023	7.333	7.575
-BORSE E ARTICOLI IN PELLE	-	-	-	596	-	575	449	591	287	374
-ARGENTERIA, GIOIELLI, BIGIOTTERIA	-	-	-	-	-	-	-	-	-	-
-OROLOGI E SIMILI	958	-	958	1.638	-	1.581	76	1.024	2.252	1.433
-ARTICOLI DI CANCELLERIA	12	-	12	137	-	132	283	1.579	190	397
-ALBERGHI, PENSIONI, GITE E VIAGGI	108.544	-	108.544	27.830	-	26.862	14.015	13.445	12.571	13.116
-DI CUI: PASTI E CONSUMAZIONI FUORI CASA	84.519	-	84.519	26.535	-	25.611	14.015	13.445	12.211	12.910
CONSUMI NON ALIMENTARI	583.821	-	583.821	426.217	1.027.023	447.121	252.797	311.089	316.078	296.024
TOTALE CONSUMI	816.236	-	816.236	624.281	1.199.350	644.289	398.319	471.091	492.852	461.126

Tav. 19 segue — Valore dei consumi delle famiglie distinte secondo la condizione socio-economica del capo famiglia, l'ampiezza e il tipo (spesa media mensile per componente — lire)

Segue L — DIPENDENTI - OPERAI E ASSIMILATI - AGRICOLTURA

GRUPPI E CATEGORIE DI CONSUMO	4 COMPONENTI					5 COMPONENTI			6 e più componenti	Totale
	Due adulti e due bambini	Due adulti, un bambino e un ragazzo	Due adulti e due ragazzi	Quattro adulti	Totale	Due adulti e tre ragazzi	Cinque adulti	Totale		
PANE E CEREALI	19.881	19.126	24.741	23.218	22.243	16.913	23.649	20.671	21.155	23.668
-PANE	8.085	7.250	9.730	10.671	10.101	8.665	11.309	9.797	10.425	10.811
-PASTA	4.540	5.047	4.212	5.265	5.064	3.045	5.921	4.964	6.184	5.747
CARNE	29.289	31.234	31.919	44.736	38.065	32.281	36.818	35.910	33.880	40.789
-CARNE BOVINA	13.395	17.631	12.853	22.265	18.807	10.449	15.295	15.422	13.316	18.572
-POLLAME	4.919	2.090	6.880	7.205	5.858	7.005	6.404	6.168	6.314	6.803
-ALTRE CARNI (ESCLUSI I SALUMI)	6.442	6.048	5.676	8.214	7.328	10.444	8.587	8.200	8.048	8.621
PESCE	8.223	13.614	7.945	10.630	8.950	7.425	9.393	7.356	6.679	9.319
OLII E GRASSI	7.566	6.908	8.924	9.827	9.496	3.583	6.326	7.192	7.056	10.533
-OLIO DI OLIVA E DI SEMI	6.511	5.908	6.552	8.179	7.988	3.129	5.131	5.992	5.798	8.971
LATTE, FORMAGGI E UOVA	17.888	16.551	19.040	17.949	17.776	14.208	15.595	14.095	14.829	17.762
-LATTE	8.311	4.382	7.570	6.562	6.910	4.668	5.602	5.564	5.372	6.570
-FORMAGGI	7.455	9.389	7.932	8.726	8.032	4.464	7.468	6.104	6.871	8.235
-UOVA	2.122	2.780	3.538	2.661	2.834	5.076	2.525	2.427	2.586	2.957
PATATE, FRUTTA E ORTAGGI	14.266	13.435	17.609	21.281	17.320	12.816	16.014	13.565	13.704	17.584
-FRUTTA FRESCA E SECCA	7.294	7.014	11.080	10.597	9.157	5.553	8.066	6.681	6.449	8.777
ZUCCHERO, CAFFE', THE, CACAO										
E ALTRI GENERI ALIMENTARI	7.568	7.700	8.991	8.947	8.400	5.382	7.284	8.040	7.973	9.734
-ZUCCHERO	1.624	2.213	1.516	2.026	1.710	1.398	1.505	1.740	1.987	2.062
-CAFFE', THE E SURROGATI	3.798	3.720	4.309	4.624	4.589	3.485	4.472	4.414	3.397	5.223
BEVANDE	6.542	8.755	8.849	12.740	10.418	5.082	8.764	8.132	9.592	11.593
-ACQUA MINERALE	1.666	1.448	1.470	1.700	1.576	765	700	1.136	645	1.367
-VINO	2.926	3.907	5.219	7.485	5.401	4.133	5.879	4.939	6.470	6.624
CONSUMI ALIMENTARI E BEVANDE	111.223	117.323	128.018	149.328	132.668	97.690	123.843	114.961	114.868	140.982
TABACCO	8.485	6.563	6.210	11.631	9.244	1.085	6.431	5.946	8.068	9.217
VESTIARIO E CALZATURE	20.102	38.417	51.222	37.784	36.032	46.043	66.605	37.200	22.139	38.595
-ARTICOLI CONFEZIONATI	7.896	21.200	19.595	16.599	15.248	26.948	38.088	18.014	9.245	16.412
-CALZATURE	4.775	9.311	13.239	8.651	8.820	8.056	16.675	10.309	5.786	9.345
ABITAZIONE	37.481	38.771	49.770	47.916	46.673	30.173	32.618	32.466	26.359	49.333
-AFFITTO E SUBAFFITTO	10.728	7.599	30.540	6.341	8.909	10.929	7.111	6.844	4.204	8.599
-VALORE LOCATIVO	23.349	25.834	17.084	32.658	31.008	17.169	22.799	22.157	20.066	32.798
-SPESE PER MANUTENZIONE E RIPARAZIONI	-	-	-	4.040	2.770	-	716	1.007	163	3.105
COMBUSTIBILI ED ENERGIA										
ELETTRICA	14.082	10.691	16.339	18.906	16.817	11.634	16.292	16.245	11.700	21.500
-ENERGIA ELETTRICA	6.142	7.984	6.868	9.227	8.467	6.949	6.485	6.835	6.957	8.725
-GAS	2.624	1.790	3.186	3.786	3.285	1.257	2.507	2.078	1.427	3.883
-KEROSENE ED ALTRI COMBUSTIBILI	1.661	-	3.947	4.730	2.617	2.019	1.453	789	2.567	3.405
-SPESE PER RISCALDAMENTO CENTRALE	398	-	502	438	502	1.409	4.251	3.511	211	1.148

Tav. 19 segue — Valore dei consumi delle famiglie distinte secondo la condizione socio-economica del capo famiglia, l'ampiezza e il tipo (spesa media mensile per componente — lire)

Segue L — DIPENDENTI - OPERAI E ASSIMILATI - AGRICOLTURA

GRUPPI E CATEGORIE DI CONSUMO	4 COMPONENTI				5 COMPONENTI				6 e più componenti	Totale
	Due adulti e due bambini	Due adulti, un bambino e un ragazzo	Due adulti e due ragazzi	Quattro adulti	Totale	Due adulti e tre ragazzi	Cinque adulti	Totale		
MOBILI, ARTICOLI DI ARREDAMENTO, APPARECCHI, UTENSILERIA E SERVIZI PER LA CASA	16.778	31.097	16.553	44.827	30.744	28.183	34.943	21.664	24.657	30.644
-MOBILI IN LEGNO	-	674	-	8.285	3.417	-	1.323	343	335	3.976
-LENZUOLA, COPERTE E ALTRA BIANCHERIA PER LA CASA	1.411	650	701	4.681	2.337	9.385	526	1.925	6.455	3.084
-PENTOLE, POSATE E ALTRE STOVIGLIE PER LA CASA	1.580	1.277	595	2.322	1.341	162	1.166	572	1.494	1.613
-CUCINE, STUFE, SCALDABAGNI	-	-	-	2.526	1.025	-	-	-	41	345
-FRIGORIFERI	-	-	-	2.472	1.207	-	-	448	22	506
-LAVATRICI	-	342	-	2.249	1.204	-	1.062	761	32	673
-LAVASTOVIGLIE	-	-	-	-	-	-	-	-	-	-
-DETERSIVI E DETERGENTI	8.604	6.672	8.686	9.078	8.125	9.128	8.074	7.206	5.966	8.813
-SERVIZI DOMESTICI	-	-	-	-	-	-	-	-	-	-
-LAVANDERIA E TINTORIA	849	2.815	2.064	2.349	2.275	548	3.596	1.843	3.193	2.383
SERVIZI SANITARI E SPESE PER LA SALUTE	1.321	9.161	9.155	3.607	4.499	422	5.117	2.690	6.629	5.310
-ONORARI MEDICI E SIMILI	347	5.762	4.062	945	1.707	-	4.023	1.586	443	2.066
-MEDICINALI	654	2.307	1.787	1.140	1.295	422	1.030	828	685	1.573
TRASPORTI E COMUNICAZIONI	35.533	29.679	96.509	75.717	66.738	52.916	34.419	49.137	33.446	58.174
-SCOOTERS E MOTOCICLETTE	-	-	-	695	2.672	-	-	-	3.201	1.413
-BICICLETTE	-	145	-	110	90	-	-	17	24	80
-ASSICURAZIONE VEICOLI	4.766	1.625	1.546	4.960	4.557	2.405	2.095	6.423	3.584	4.577
-BENZINA PER VEICOLI	17.806	18.853	31.987	38.628	31.449	17.524	25.123	22.485	19.391	28.305
-TRAM, AUTOBUS, TAXI	92	212	1.158	298	502	136	729	868	1.202	784
-TELEFONO	959	2.192	5.923	3.296	3.025	667	3.900	2.797	2.479	3.232
-GETTONI TELEFONICI	71	214	703	209	209	168	190	102	263	295
RICREAZIONE, SPETTACOLI, ISTRUZIONE E CULTURA	9.567	29.421	35.468	24.392	22.441	13.185	12.502	14.020	16.423	19.326
-GIORNALI E RIVISTE	468	3.247	2.880	3.593	2.519	197	1.231	1.367	1.733	2.011
-LIBRI	-	271	2.953	4.968	4.329	1.275	1.897	807	495	2.366
-TASSE SCOLASTICHE E ALTRE SPESE PER L'ISTRUZIONE	-	1.862	2.299	2.483	1.459	-	158	1.116	2.245	1.371
-APPARECCHI RADIO, TV, GIRADISCHI, REGISTRATORI, DISCHI, FONOCASSETTE	403	9.128	1.515	1.279	1.675	-	1.305	2.758	1.103	1.914
-MACCHINE FOTOCINEMATOGRAFICHE, PELLICOLE	2.270	1.198	2.324	150	968	890	135	337	1.659	1.092
-ARTICOLI SPORTIVI E CAMPEGGIO	-	-	2.567	205	344	-	-	-	80	118
-PIANTE E FIORI	1.293	4.733	553	1.844	1.969	1.297	583	673	1.573	1.544
-GIOCATTOLI	2.276	4.803	5.370	485	2.224	2.585	1.796	987	855	1.441
-SERVIZI RICREATIVI	728	1.534	3.844	3.522	2.527	2.443	1.786	1.953	2.474	2.809
-ABBONAMENTI RADIO, TV	1.327	1.897	2.136	1.178	1.042	-	2.443	1.120	735	968
ALTRI BENI E SERVIZI	17.529	30.755	40.740	54.281	41.685	16.427	77.354	47.839	44.816	46.040
-DENARO DATO AI FIGLI	88	3.546	6.860	20.035	12.262	3.485	21.789	18.078	23.793	12.848
-SAPONETTE E ARTICOLI IGIENICI	5.432	5.149	6.600	3.898	4.740	665	3.017	2.235	4.904	4.704
-BARBIERE E PARRUCCHIERE	5.207	2.570	7.992	7.709	6.835	8.158	3.480	4.693	4.757	6.392
-BORSE E ARTICOLI IN PELLE	-	-	-	601	244	-	603	156	12	245
-ARGENTERIA, GIOIELLI, BIGIOTTERIA	-	-	-	-	-	-	-	-	-	-
-OROLOGI E SIMILI	-	1.300	-	2.409	1.438	-	141	116	824	1.039
-ARTICOLI DI CANCELLERIA	83	1.190	4.084	604	1.231	2.925	211	899	988	805
-ALBERGHI, PENSIONI, GITE E VIAGGI	5.634	15.875	12.021	13.694	11.356	751	46.905	18.836	7.938	16.201
-DI CUI: PASTI E CONSUMAZIONI FUORI CASA	5.634	15.875	12.021	10.212	9.943	751	46.561	18.305	7.897	15.081
CONSUMI NON ALIMENTARI	160.878	224.555	321.966	319.061	274.873	200.068	286.281	227.207	194.237	278.139
TOTALE CONSUMI	272.101	341.878	449.984	468.389	407.541	297.758	410.124	342.168	309.105	419.121

Tav. 19 segue — Valore dei consumi delle famiglie distinte secondo la condizione socio-economica del capo famiglia, l'ampiezza e il tipo (spesa media mensile per componente — lire)

M — DIPENDENTI - OPERAI E ASSIMILATI - INDUSTRIA

GRUPPI E CATEGORIE DI CONSUMO	1 COMPONENTE			2 COMPONENTI			3 COMPONENTI			
	In età inferiore a 65 anni	In età di 65 anni e più	Totale	Con capo famiglia in età inferiore a 65 anni	Con capo famiglia in età di 65 anni e più	Totale	Due adulti e un bambino	Due adulti e un ragazzo	Tre adulti	Totale
PANE E CEREALI	36.042	51.179	36.318	28.485	24.586	28.457	23.153	25.874	26.323	25.118
-PANE	14.889	32.609	15.211	12.734	15.521	12.754	9.150	11.130	11.683	10.642
-PASTA	7.261	7.874	7.273	5.612	4.489	5.604	4.503	4.662	4.697	4.631
CARNE	68.034	119.837	68.975	57.425	50.912	57.377	43.347	49.976	53.715	49.146
-CARNE BOVINA	34.323	54.678	34.692	30.462	22.882	30.407	21.395	26.027	25.810	24.345
-POLLAME	7.195	2.655	7.113	8.082	12.357	8.113	6.461	7.837	7.956	7.383
-ALTRE CARNI (ESCLUSI I SALUMI)	9.421	24.942	9.703	7.472	5.089	7.454	6.953	6.575	8.668	7.510
PESCE	10.374	1.546	10.214	11.406	9.741	11.394	9.636	9.389	9.516	9.514
OLII E GRASSI	17.639	21.656	17.712	13.006	13.919	13.013	9.707	11.356	11.080	10.653
-OLIO DI OLIVA E DI SEMI	14.113	18.764	14.197	10.048	10.345	10.050	7.421	8.768	8.482	8.167
LATTE, FORMAGGI E UOVA	32.548	44.588	32.767	24.256	20.648	24.230	21.585	21.434	21.648	21.592
-LATTE	11.306	4.322	11.179	7.684	6.953	7.678	8.201	7.304	6.852	7.471
-FORMAGGI	17.155	37.416	17.523	13.140	10.322	13.120	10.883	11.443	11.988	11.453
-UOVA	4.087	2.850	4.065	3.432	3.373	3.432	2.501	2.687	2.808	2.668
PATATE, FRUTTA E ORTAGGI	35.643	28.604	35.515	27.302	28.808	27.314	21.781	23.367	25.786	23.746
-FRUTTA FRESCA E SECCA	19.179	7.005	18.958	14.133	17.963	14.161	11.504	12.576	13.653	12.608
ZUCCHERO, CAFFE', THE, CACAO										
E ALTRI GENERI ALIMENTARI	19.604	12.795	19.479	14.199	10.882	14.175	10.963	12.905	11.895	11.805
-ZUCCHERO	3.617	3.872	3.621	2.467	1.542	2.461	1.937	1.973	1.923	1.940
-CAFFE', THE E SURROGATI	11.546	5.608	11.438	7.840	6.088	7.827	5.666	6.176	6.571	6.146
BEVANDE	27.037	34.076	27.165	18.188	11.878	18.143	15.736	16.884	17.265	16.611
-ACQUA MINERALE	4.193	-	4.117	3.308	2.754	3.304	2.720	3.321	3.249	3.085
-VINO	12.563	19.831	12.695	9.231	5.501	9.204	6.875	7.916	8.983	7.962
CONSUMI ALIMENTARI E BEVANDE	246.921	314.281	248.145	194.267	171.374	194.103	155.908	171.185	177.228	168.185
TABACCO	29.446	93.321	30.605	13.496	2.128	13.415	10.802	9.508	11.889	10.884
VESTIARIO E CALZATURE	88.971	2.435	87.401	56.253	50.434	56.210	44.691	55.292	58.915	52.752
-ARTICOLI CONFEZIONATI	39.318	-	38.604	24.569	16.709	24.512	19.409	24.279	23.597	22.184
-CALZATURE	22.730	-	22.318	11.445	11.694	11.447	9.090	12.237	10.644	10.472
ABITAZIONE	168.389	302.138	170.816	100.582	160.344	101.013	67.640	80.853	78.909	75.232
-AFFITTO E SUBAFFITTO	49.298	157.248	51.257	29.535	-	29.322	24.177	20.038	14.832	19.558
-VALORE LOCATIVO	89.660	63.763	89.190	51.342	135.142	51.946	30.928	38.419	44.329	37.861
-SPESE PER MANUTENZIONE E RIPARAZIONI	8.487	-	8.333	5.578	-	5.538	1.749	10.578	7.787	6.296
COMBUSTIBILI ED ENERGIA										
ELETTRICA	52.268	34.153	51.939	38.587	46.970	38.647	25.332	30.978	30.806	28.793
-ENERGIA ELETTRICA	19.068	20.126	19.087	11.869	11.007	11.863	9.552	8.656	9.400	9.248
-GAS	15.328	14.027	15.304	14.896	3.489	14.814	8.349	10.241	10.354	9.590
-KEROSENE ED ALTRI COMBUSTIBILI	11.224	-	11.020	3.396	32.474	3.605	2.974	7.202	3.472	4.202
-SPESE PER RISCALDAMENTO CENTRALE	4.823	-	4.736	7.477	-	7.423	3.700	3.527	5.152	4.200

Tav. 19 segue — Valore dei consumi delle famiglie distinte secondo la condizione socio-economica del capo famiglia, l'ampiezza e il tipo (spesa media mensile per componente — lire)

Segue M — DIPENDENTI - OPERAI E ASSIMILATI - INDUSTRIA

GRUPPI E CATEGORIE DI CONSUMO	1 COMPONENTE			2 COMPONENTI			3 COMPONENTI			
	In età inferiore a 65 anni	In età di 65 anni e più	Totale	Con capo famiglia in età inferiore a 65 anni	Con capo famiglia in età di 65 anni e più	Totale	Due adulti e un bambino	Due adulti e un ragazzo	Tre adulti	Totale
MOBILI, ARTICOLI DI ARREDAMENTO, APPARECCHI, UTENSILERIA E SERVIZI PER LA CASA	56.299	5.274	55.372	63.186	67.320	63.216	45.701	53.248	59.886	52.910
-MOBILI IN LEGNO	1.054	-	1.034	17.608	-	17.481	7.976	16.133	13.012	11.923
-LENZUOLA, COPERTE E ALTRA BIANCHERIA PER LA CASA	1.112	-	1.092	3.393	2.049	3.384	2.491	2.439	3.551	2.880
-PENTOLE, POSATE E ALTRE STOVIGLIE PER LA CASA	3.713	-	3.645	2.707	405	2.691	2.063	2.294	1.959	2.069
-CUCINE, STUFFE, SCALDABAGNI	150	-	147	764	-	758	31	-	829	335
-FRIGORIFERI	1.014	-	995	1.724	-	1.712	887	470	321	556
-LAVATRICI	372	-	365	720	-	714	1.111	633	475	736
-LAVASTOVIGLIE	-	-	-	-	-	-	-	-	32	13
-DETERSIVI E DETERGENTI	12.186	5.274	12.061	12.524	15.154	12.543	11.148	9.408	10.700	10.515
-SERVIZI DOMESTICI	1.893	-	1.858	304	-	302	732	958	-	498
-LAVANDERIA E TINTORIA	17.130	-	16.820	5.090	3.510	5.078	3.338	4.326	3.861	3.790
SERVIZI SANITARI E SPESE PER LA SALUTE	8.324	-	8.174	19.895	5.676	19.792	9.226	9.460	12.054	10.375
-ONORARI MEDICI E SIMILI	3.268	-	3.209	11.517	2.079	11.449	2.591	4.816	2.583	3.144
-MEDICINALI	2.627	-	2.580	4.042	2.822	4.033	2.487	2.834	3.705	3.047
TRASPORTI E COMUNICAZIONI	194.011	13.668	190.738	134.967	61.655	134.440	100.364	107.984	127.346	112.312
-SCOOTERS E MOTOCICLETTE	3.277	-	3.217	-	-	-	103	-	634	284
-BICICLETTE	128	-	126	83	-	83	531	285	88	293
-ASSICURAZIONE VEICOLI	17.544	-	17.226	9.429	14.170	9.463	8.810	9.483	8.860	8.972
-BENZINA PER VEICOLI	90.227	12.986	88.825	52.106	24.636	51.908	43.536	42.746	44.517	43.519
-TRAM, AUTOBUS, TAXI	3.088	-	3.032	5.066	4.601	5.062	1.226	1.978	3.441	2.278
-TELEFONO	10.127	-	9.943	7.942	8.239	7.945	4.379	6.535	7.244	6.034
-GETTONI TELEFONICI	1.640	325	1.616	612	46	608	352	167	382	316
RICREAZIONE, SPETTACOLI, ISTRUZIONE E CULTURA	70.179	11.751	69.118	39.295	30.516	39.234	35.202	38.966	35.719	36.342
-GIORNALI E RIVISTE	12.452	9.803	12.404	5.847	6.421	5.852	4.155	5.598	5.218	4.923
-LIBRI	5.455	-	5.356	1.664	-	1.652	1.004	5.070	3.459	2.986
-TASSE SCOLASTICHE E ALTRE SPESE PER L'ISTRUZIONE	349	-	343	902	-	896	1.152	1.980	2.936	2.048
-APPARECCHI RADIO, TV, GIRADISCHI, REGISTRATORI, DISCHI, FONOCASSETTE	7.443	-	7.307	5.564	-	5.524	5.185	2.634	4.328	4.195
-MACCHINE FOTOCINEMATOGRAFICHE, PELLICOLE	8.274	-	8.124	3.621	-	3.595	3.693	1.660	1.374	2.257
-ARTICOLI SPORTIVI E CAMPEGGIO	344	-	337	491	-	487	287	244	254	262
-PIANTE E FIORI	5.191	-	5.097	4.743	9.164	4.775	3.745	3.818	3.190	3.529
-GIOCATTOLE	1.814	-	1.781	1.970	4.666	1.990	8.313	6.104	1.019	5.021
-SERVIZI RICREATIVI	19.721	1.948	19.399	7.256	645	7.208	3.534	5.624	8.093	5.819
-ABBONAMENTI RADIO, TV	2.378	-	2.335	2.773	-	2.753	1.692	2.098	2.320	2.028
ALTRI BENI E SERVIZI	193.769	24.126	190.689	98.240	36.628	97.796	63.171	74.834	98.781	79.811
-DENARO DATO AI FIGLI	3.755	-	3.686	3.236	-	3.213	322	5.504	23.621	10.768
-SAPONETTE E ARTICOLI IGIENICI	16.127	14.262	16.093	9.597	9.276	9.595	11.261	6.755	8.989	9.210
-BARBIERE E PARRUCCHIERE	17.478	512	17.170	14.456	15.772	14.465	9.972	10.737	11.876	10.891
-BORSE E ARTICOLI IN PELLE	686	-	673	652	-	647	496	693	521	552
-ARGENTERIA, GIOIELLI, BIGIOTTERIA OROLOGI E SIMILI	4.177	-	4.101	4.688	-	4.654	1.275	1.008	2.764	1.785
-ARTICOLI DI CANCELLERIA	161	2.694	207	473	-	470	579	2.596	1.596	1.490
-ALBERGHI, PENSIONI, GITE E VIAGGI	134.453	6.658	132.134	55.254	5.792	54.898	30.185	39.390	39.236	35.879
-DI CUI: PASTI E CONSUMAZIONI FUORI CASA	125.655	6.658	123.495	42.621	5.792	42.356	28.093	35.543	32.723	31.636
CONSUMI NON ALIMENTARI	861.656	486.866	854.852	564.501	461.671	563.763	402.129	461.123	514.305	459.411
TOTALE CONSUMI	1.108.577	801.147	1.102.997	758.768	633.045	757.866	558.037	632.308	691.533	627.596

Tav. 19 segue — Valore dei consumi delle famiglie distinte secondo la condizione socio-economica del capo famiglia, l'ampiezza e il tipo (spesa media mensile per componente — lire)

Segue M — DIPENDENTI - OPERAI E ASSIMILATI - INDUSTRIA

GRUPPI E CATEGORIE DI CONSUMO	4 COMPONENTI					5 COMPONENTI			6 e più componenti	Totale
	Due adulti e due bambini	Due adulti, un bambino e un ragazzo	Due adulti e due ragazzi	Quattro adulti	Totale	Due adulti e tre ragazzi	Cinque adulti	Totale		
PANE E CEREALI	20.168	21.116	21.654	23.609	22.168	23.854	25.487	22.843	19.501	23.496
-PANE	7.964	8.751	9.217	10.767	9.814	10.262	11.640	10.577	9.924	10.508
-PASTA	4.154	3.870	4.088	4.643	4.273	5.505	5.226	4.618	3.984	4.556
CARNE	37.350	37.479	41.592	51.559	44.559	45.366	50.233	42.801	36.121	45.947
-CARNE BOVINA	18.738	18.767	19.918	25.363	22.110	18.474	26.025	21.314	16.966	22.868
-POLLAME	4.901	5.180	6.818	7.816	6.521	8.446	7.055	6.408	5.391	6.731
-ALTRE CARNI (ESCLUSI I SALUMI)	7.665	6.510	6.349	7.666	7.151	11.166	8.125	7.569	7.580	7.432
PESCE	9.461	8.149	8.973	9.762	8.969	12.513	10.161	8.737	8.447	9.228
OLII E GRASSI	7.924	9.240	9.352	9.575	9.016	9.352	9.186	8.188	7.700	9.612
-OLIO DI OLIVA E DI SEMI	6.155	7.571	7.444	7.300	7.022	7.387	6.955	6.349	6.410	7.495
LATTE, FORMAGGI E UOVA	19.051	18.502	19.282	20.284	19.306	16.374	18.541	17.638	13.877	19.621
-LATTE	8.222	7.271	6.316	6.248	6.716	6.344	5.444	6.233	5.315	6.820
-FORMAGGI	8.273	9.160	10.559	11.412	10.154	7.308	10.594	9.022	6.406	10.236
-UOVA	2.556	2.071	2.407	2.624	2.436	2.722	2.503	2.383	2.156	2.565
PATATE, FRUTTA E ORTAGGI	17.892	17.620	20.778	22.782	20.283	21.613	21.725	19.269	16.157	21.354
-FRUTTA FRESCA E SECCA	9.319	9.632	11.530	11.837	10.867	11.342	11.344	10.314	8.082	11.307
ZUCCHERO, CAFFE', THE, CACAO										
E ALTRI GENERI ALIMENTARI	8.584	9.493	9.563	11.095	9.903	12.288	10.132	9.433	7.366	10.533
-ZUCCHERO	1.532	1.700	1.719	1.841	1.689	2.092	1.785	1.728	1.432	1.828
-CAFFE', THE E SURROGATI	3.983	4.778	4.402	5.898	4.980	7.414	5.102	4.872	3.951	5.486
BEVANDE	12.521	11.291	12.827	14.915	12.952	12.091	15.084	12.382	8.944	13.992
-ACQUA MINERALE	1.825	1.742	2.155	2.378	2.176	993	2.633	2.019	1.284	2.401
-VINO	6.785	5.390	6.296	7.822	6.595	5.537	8.138	6.713	4.558	7.054
CONSUMI ALIMENTARI E BEVANDE	132.951	132.890	144.021	163.581	147.156	153.451	160.549	141.291	118.113	153.783
TABACCO	6.734	6.335	8.598	9.451	7.939	7.602	9.485	7.331	7.295	9.342
VESTITARIO E CALZATURE	33.924	32.237	38.340	50.317	42.256	24.213	46.038	35.721	24.195	43.635
-ARTICOLI CONFEZIONATI	15.515	13.645	17.949	22.408	19.119	8.784	21.861	15.899	10.187	19.108
-CALZATURE	6.251	7.835	9.745	10.839	9.560	6.358	7.468	7.146	5.605	9.301
ABITAZIONE	47.327	68.376	57.298	61.939	58.783	49.418	48.221	46.905	28.330	62.860
-AFFITTO E SUBAFFITTO	15.154	15.631	13.991	10.787	13.579	16.124	8.659	10.659	9.763	16.086
-VALORE LOCATIVO	22.377	28.517	30.961	34.392	30.137	24.737	28.470	25.156	13.955	32.234
-SPESE PER MANUTENZIONE E RIPARAZIONI	3.727	14.087	4.632	6.498	5.945	976	2.013	4.227	589	5.143
COMBUSTIBILI ED ENERGIA										
ELETTRICA	17.219	19.709	20.936	27.555	24.648	15.666	23.616	19.481	13.354	25.151
-ENERGIA ELETTRICA	7.460	7.083	7.196	7.623	7.427	5.782	6.886	7.016	5.331	8.147
-GAS	4.013	7.324	6.416	9.793	7.786	5.339	9.973	6.813	4.468	8.410
-KEROSENE ED ALTRI COMBUSTIBILI	458	3.235	1.152	2.233	2.916	1.547	521	2.070	361	3.000
-SPESE PER RISCALDAMENTO CENTRALE	4.345	1.339	3.178	5.676	4.166	2.912	3.444	1.926	2.753	3.899

Tav. 19 segue — Valore dei consumi delle famiglie distinte secondo la condizione socio-economica del capo famiglia, l'ampiezza e il tipo (spesa media mensile per componente — lire)
Segue M — DIPENDENTI - OPERAI E ASSIMILATI - INDUSTRIA

GRUPPI E CATEGORIE DI CONSUMO	4 COMPONENTI					5 COMPONENTI			6 e più compo- nenti	Totale
	Due adulti e due bambini	Due adulti, un bambino e un ragazzo	Due adulti e due ragazzi	Quattro adulti	Totale	Due adulti e tre ragazzi	Cinque adulti	Totale		
MOBILI, ARTICOLI DI ARREDAMENTO, APPARECCHI, UTENSILERIA E SERVIZI PER LA CASA	24.376	27.303	43.908	30.946	31.575	46.750	68.094	48.318	25.755	42.223
- MOBILI IN LEGNO	2.537	3.322	12.137	2.453	4.342	1.721	34.386	21.081	5.378	10.354
- LENZUOLA, COPERTE E ALTRA BIANCHERIA PER LA CASA	1.542	898	1.901	2.304	2.101	5.944	2.588	2.532	1.764	2.420
- PENTOLE, POSATE E ALTRE STOVIGLIE PER LA CASA	960	796	1.222	1.932	1.285	2.066	2.494	2.996	920	1.903
- CUCINE, STUFE, SCALDABAGNI	216	155	775	117	503	-	-	150	1.022	471
- FRIGORIFERI	-	485	608	59	242	-	88	259	556	493
- LAVATRICI	119	779	826	522	559	225	393	368	626	585
- LAVASTOVIGLIE	-	-	-	109	45	-	-	-	-	20
- DETERSIVI E DETERGENTI	8.556	8.514	8.471	8.693	8.405	9.075	7.264	7.236	6.188	8.878
- SERVIZI DOMESTICI	1.739	484	62	19	294	-	-	-	16	289
- LAVANDERIA E TINTORIA	2.272	2.508	2.730	3.059	2.762	2.165	3.101	2.656	2.581	3.420
SERVIZI SANITARI E SPESE PER LA SALUTE	5.859	8.231	8.898	19.812	12.793	3.953	27.265	11.149	2.833	11.318
- ONORARI MEDICI E SIMILI	2.376	3.412	3.450	3.508	3.878	1.182	19.543	7.057	585	4.531
- MEDICINALI	2.588	1.976	2.461	2.899	2.493	2.063	2.950	2.149	1.339	2.570
TRASPORTI E COMUNICAZIONI	93.847	64.099	76.799	97.436	83.699	43.199	111.726	73.202	45.634	90.775
- SCOOTERS E MOTOCICLETTE	3.030	-	349	1.660	1.106	-	-	438	588	674
- BICICLETTE	63	102	294	191	205	2.001	-	378	69	231
- ASSICURAZIONE VEICOLI	3.760	7.214	9.950	8.668	8.115	3.247	7.531	6.669	3.138	7.794
- BENZINA PER VEICOLI	29.538	29.721	32.219	37.291	32.474	28.704	34.324	28.796	20.789	35.860
- TRAM, AUTOBUS, TAXI	875	1.796	1.454	3.771	2.481	1.728	2.885	2.589	1.727	2.594
- TELEFONO	3.083	3.913	3.881	5.483	4.663	2.735	4.430	3.591	2.924	4.983
- GETTONI TELEFONICI	160	179	393	265	241	312	537	384	241	340
RICREAZIONE, SPETTACOLI, ISTRUZIONE E CULTURA	24.287	25.414	29.105	33.255	28.744	31.554	32.072	26.227	18.868	30.662
- GIORNALI E RIVISTE	3.181	2.810	2.957	4.013	3.355	3.135	3.326	2.574	2.043	3.824
- LIBRI	2.021	5.183	4.359	4.086	3.967	3.113	2.861	3.595	2.681	3.351
- TASSE SCOLASTICHE E ALTRE SPESE PER L'ISTRUZIONE	1.368	2.178	2.304	3.427	2.432	2.301	2.296	1.972	326	1.858
- APPARECCHI RADIO, TV, GIRADISCHI, REGISTRATORI, DISCHI, FONOCASSETTE	2.344	1.498	4.091	3.733	2.970	3.230	3.437	2.517	2.951	3.476
- MACCHINE FOTOCINEMATOGRAFICHE, PELLICOLE	2.989	1.171	1.959	1.882	2.017	954	1.768	1.239	1.155	2.083
- ARTICOLI SPORTIVI E CAMPEGGIO	581	151	379	523	394	121	634	342	509	372
- PIANTE E FIORI	1.352	1.524	2.551	3.316	2.424	1.439	2.432	1.958	2.528	2.866
- GIOCATTOLI	4.959	4.766	2.632	1.004	2.594	5.427	890	2.675	667	2.923
- SERVIZI RICREATIVI	1.988	2.585	3.549	6.525	4.566	4.611	9.519	5.319	3.223	5.347
- ABBONAMENTI RADIO, TV	506	759	1.241	1.352	1.108	176	1.073	829	724	1.400
ALTRI BENI E SERVIZI	44.619	44.112	48.111	84.532	60.562	38.787	81.957	53.587	43.780	67.609
- DENARO DATO AI FIGLI	973	2.807	4.452	31.087	14.551	5.471	27.976	15.576	13.668	12.573
- SAPONETTE E ARTICOLI IGIENICI	7.210	6.528	5.050	6.538	5.909	6.312	5.403	5.478	4.223	6.942
- BARBIERE E PARRUCCHIERE	5.809	7.416	6.828	9.666	7.907	7.471	9.587	6.871	5.134	8.859
- BORSE E ARTICOLI IN PELLE	214	277	553	1.059	607	281	730	539	245	546
- ARGENTERIA, GIOIELLI, BIGIOTTERIA	604	617	5.339	1.129	1.777	23	1.478	748	217	1.705
- OROLOGI E SIMILI	1.284	2.480	2.597	1.058	1.909	2.736	564	1.557	1.124	1.506
- ARTICOLI DI CANCELLERIA	24.191	19.134	17.869	27.892	22.250	11.983	32.031	18.419	15.321	28.827
- ALBERGHI, PENSIONI, GITE E VIAGGI	-	-	-	-	-	-	-	-	-	-
- DI CUI: PASTI E CONSUMAZIONI FUORI CASA	22.369	14.532	16.245	24.883	19.664	11.983	22.841	14.306	11.000	24.430
CONSUMI NON ALIMENTARI	298.192	295.816	331.993	415.243	350.999	261.142	448.474	321.921	210.044	383.575
TOTALE CONSUMI	431.143	428.706	476.014	578.824	498.155	414.593	609.023	463.212	328.157	537.358

Tav. 19 segue — Valore dei consumi delle famiglie distinte secondo la condizione socio-economica del capo famiglia, l'ampiezza e il tipo (spesa media mensile per componente — lire)

N — DIPENDENTI - OPERAI E ASSIMILATI - ALTRE ATTIVITÀ

GRUPPI E CATEGORIE DI CONSUMO	1 COMPONENTE			2 COMPONENTI			3 COMPONENTI			
	In età inferiore a 65 anni	In età di 65 anni e più	Totale	Con capo famiglia in età inferiore a 65 anni	Con capo famiglia in età di 65 anni e più	Totale	Due adulti e un bambino	Due adulti e un ragazzo	Tre adulti	Totale
PANE E CEREALI	34.477	44.193	34.522	29.397	24.629	29.245	22.835	26.821	27.730	26.048
-PANE	14.152	13.924	14.151	12.410	10.360	12.345	9.073	11.763	11.884	10.978
-PASTA	6.959	8.537	6.967	5.991	6.962	6.022	4.485	3.900	5.474	4.866
CARNE	71.940	86.025	72.004	59.037	57.431	58.986	44.071	55.680	54.796	51.737
-CARNE BOVINA	36.554	42.398	36.581	29.914	18.824	29.494	23.357	30.582	27.452	26.731
-POLLAME	9.749	14.078	9.769	9.101	5.785	8.995	6.366	7.931	7.670	7.348
-ALTRE CARNI (ESCLUSI I SALUMI)	7.548	9.768	7.558	7.700	21.176	8.132	5.847	7.079	9.749	8.087
PESCE	15.376	8.821	15.347	13.990	7.379	13.779	10.461	8.826	12.017	10.913
OLII E GRASSI	17.821	20.093	17.831	13.790	13.975	13.796	9.361	10.619	13.196	11.504
-OLIO DI OLIVA E DI SEMI	13.340	14.729	13.346	10.984	10.682	10.974	7.394	7.670	10.458	8.964
LATTE, FORMAGGI E UOVA	28.898	39.968	28.949	25.347	21.535	25.224	21.265	22.550	22.471	22.087
-LATTE	9.951	12.603	9.963	7.908	9.268	7.951	8.225	7.147	6.939	7.369
-FORMAGGI	14.886	23.448	14.925	14.274	7.059	14.043	10.747	13.140	12.305	11.965
-UOVA	4.061	3.917	4.061	3.165	5.208	3.230	2.293	2.263	3.227	2.753
PATATE, FRUTTA E ORTAGGI	37.471	56.769	37.558	31.267	24.197	31.040	21.397	24.280	28.280	25.376
-FRUTTA FRESCA E SECCA	19.447	22.077	19.459	15.655	11.379	15.518	11.399	13.492	14.986	13.591
ZUCCHERO, CAFFE', THE, CACAO										
E ALTRI GENERI ALIMENTARI	21.792	33.003	21.844	15.921	11.651	15.784	10.538	11.352	13.284	12.028
-ZUCCHERO	3.120	6.411	3.135	2.397	2.508	2.400	1.866	2.252	2.192	2.101
-CAFFE', THE E SURROGATI	12.791	16.446	12.808	8.306	5.690	8.222	5.148	5.483	7.798	6.510
BEVANDE	26.088	27.278	26.092	22.143	10.202	21.762	14.433	17.535	18.996	17.213
-ACQUA MINERALE	5.089	1.686	5.073	3.425	1.088	3.351	2.959	4.554	2.622	3.085
-VINO	10.718	12.568	10.726	10.113	8.571	10.064	5.595	7.411	10.108	8.157
CONSUMI ALIMENTARI E BEVANDE	253.863	316.150	254.147	210.892	170.999	209.616	154.361	177.663	190.770	176.906
TABACCO	26.883	7.444	26.795	14.982	2.978	14.597	10.802	9.311	11.383	10.774
VESTIARIO E CALZATURE	92.080	89.836	92.071	68.998	72.821	69.121	46.198	66.246	47.267	50.610
-ARTICOLI CONFEZIONATI	37.507	16.774	37.414	28.399	45.932	28.961	20.722	31.741	20.158	22.474
-CALZATURE	21.434	53.747	21.580	13.508	10.974	13.427	8.899	13.677	10.772	10.758
ABITAZIONE	157.754	153.215	157.732	122.405	75.619	120.905	74.539	83.459	77.506	77.612
-AFFITTO E SUBAFFITTO	73.759	48.552	73.645	34.330	29.611	34.179	29.725	21.448	15.616	21.090
-VALORE LOCATIVO	57.211	73.029	57.282	51.826	33.579	51.241	31.576	42.334	42.059	38.802
-SPESE PER MANUTENZIONE E RIPARAZIONI	2.714	11.050	2.751	16.949	-	16.406	2.579	4.043	5.090	4.081
COMBUSTIBILI ED ENERGIA ELETTRICA	61.199	39.613	61.102	46.828	23.659	46.086	28.210	28.984	41.614	35.137
-ENERGIA ELETTRICA	18.497	13.225	18.473	13.071	9.659	12.962	9.210	9.267	9.988	9.627
-GAS	27.873	11.268	27.799	12.221	13.148	12.251	9.624	10.445	10.716	10.284
-KEROSENE ED ALTRI COMBUSTIBILI	5.741	-	5.715	13.569	852	13.161	4.777	3.556	11.848	7.997
-SPESE PER RISCALDAMENTO CENTRALE	6.266	8.986	6.278	6.553	-	6.343	3.754	3.440	5.187	4.550

Tav. 19 segue — Valore dei consumi delle famiglie distinte secondo la condizione socio-economica del capo famiglia, l'ampiezza e il tipo (spesa media mensile per componente — lire)

Segue N — DIPENDENTI - OPERAI E ASSIMILATI - ALTRE ATTIVITÀ

GRUPPI E CATEGORIE DI CONSUMO	1 COMPONENTE			2 COMPONENTI			3 COMPONENTI			Totale
	In età inferiore a 65 anni	In età di 65 anni e più	Totale	Con capo famiglia in età inferiore a 65 anni	Con capo famiglia in età di 65 anni e più	Totale	Due adulti e un bambino	Due adulti e un ragazzo	Tre adulti	
MOBILI, ARTICOLI DI ARREDAMENTO, APPARECCHI, UTENSILERIA E SERVIZI PER LA CASA	57.877	45.117	57.819	84.447	41.349	83.063	48.022	52.193	40.215	44.796
-MOBILI IN LEGNO	1.002	-	997	18.485	-	17.893	18.149	13.420	6.186	11.146
-LENZUOLA, COPERTE E ALTRA BIANCHERIA PER LA CASA	2.554	-	2.542	3.299	6.082	3.388	1.394	1.539	2.778	2.093
-PENTOLE, POSATE E ALTRE STOVIGLIE PER LA CASA	1.716	-	1.708	2.617	942	2.563	1.675	8.754	1.847	3.125
-CUCINE, STUFE, SCALDABAGNI	99	-	99	420	-	406	577	71	320	340
-FRIGORIFERI	271	-	270	332	-	321	370	333	400	374
-LAVATRICI	30	-	30	1.380	-	1.336	576	909	1.247	9671
-LAVASTOVIGLIE	-	-	-	-	-	-	296	-	-	89
-DETERSIVI E DETERGENTI	14.365	5.350	14.325	13.059	14.120	13.093	8.377	9.434	11.041	9.932
-SERVIZI DOMESTICI	108	-	107	36	-	34	697	-	-	210
-LAVANDERIA E TINTORIA	16.133	22.098	16.160	5.761	6.330	5.779	3.216	4.268	5.066	4.330
SERVIZI SANITARI E SPESE PER LA SALUTE	9.479	49.428	9.659	15.371	14.654	15.348	8.574	11.642	12.277	11.398
-ONORARI MEDICI E SIMILI	2.584	17.968	2.653	5.715	7.792	5.781	3.686	4.541	4.736	4.472
-MEDICINALI	3.722	31.460	3.847	4.597	5.776	4.635	3.449	3.518	3.167	3.305
TRASPORTI E COMUNICAZIONI	179.114	10.684	178.354	109.363	26.153	106.696	98.032	121.026	106.428	106.106
-SCOOTERS E MOTOCICLETTE	2.243	-	2.232	260	-	251	1.340	-	5.245	2.996
-BICICLETTE	-	-	-	319	-	309	105	416	144	184
-ASSICURAZIONE VEICOLI	14.891	-	14.824	9.505	-	9.201	9.209	9.357	8.197	8.671
-BENZINA PER VEICOLI	58.108	-	57.846	52.267	11.835	50.971	42.277	46.437	42.214	42.770
-TRAM, AUTOBUS, TAXI	6.371	-	6.342	4.652	2.008	4.567	1.765	1.634	4.116	2.920
-TELEFONO	13.244	8.314	13.222	9.205	7.677	9.156	6.215	8.078	6.785	6.891
-GETTONI TELEFONICI	1.122	943	1.121	1.098	150	1.068	609	671	952	792
RICREAZIONE, SPETTACOLI, ISTRUZIONE E CULTURA	56.902	32.522	56.793	44.517	42.350	44.446	43.522	42.237	39.340	41.099
-GIORNALI E RIVISTE	10.727	8.126	10.716	6.991	6.521	6.976	5.037	4.859	5.182	5.057
-LIBRI	5.456	-	5.431	4.851	-	4.696	1.323	2.269	5.750	3.703
-TASSE SCOLASTICHE E ALTRE SPESE PER L'ISTRUZIONE	-	-	-	691	-	668	1.421	1.170	2.738	2.014
-APPARECCHI RADIO, TV, GIRADISCHI, REGISTRATORI, DISCHI, FONOCASSETTE	6.869	-	6.838	5.444	-	5.270	11.956	4.564	4.956	6.954
-MACCHINE FOTOCINEMATOGRAFICHE, PELLICOLE	2.738	-	2.726	3.218	6.357	3.318	3.355	4.464	2.149	2.944
-ARTICOLI SPORTIVI E CAMPEGGIO	2.069	-	2.060	462	-	447	709	231	237	376
-PIANTE E FIORI	7.061	24.396	7.139	4.279	7.622	4.386	3.487	3.485	3.733	3.638
-GIOCATTOLE	4.260	-	4.241	3.876	7.063	3.978	7.065	6.124	935	3.870
-SERVIZI RICREATIVI	13.158	-	13.098	7.163	-	6.933	4.268	10.521	7.383	7.068
-ABBONAMENTI RADIO, TV	1.684	-	1.677	2.557	-	2.475	1.526	1.991	1.881	1.777
ALTRI BENI E SERVIZI	180.409	163.356	180.332	99.530	41.815	97.679	63.760	88.823	87.423	80.329
-DENARO DATO AI FIGLI	16.191	53.904	16.361	10.924	12.057	10.960	399	5.099	24.754	13.415
-SAPONETTE E ARTICOLI IGIENICI	20.024	16.076	20.006	10.528	5.653	10.372	11.240	7.005	8.513	9.015
-BARBIERE E PARRUCCHIERE	26.355	36.901	26.402	15.658	5.101	15.319	8.452	15.272	11.083	11.072
-BORSE E ARTICOLI IN PELLE	1.765	-	1.757	1.640	-	1.587	412	672	551	527
-ARGENTERIA, GIOIELLI, BIGIOTTERIA	-	-	-	-	-	-	-	-	-	-
-OROLOGI E SIMILI	3.302	-	3.288	1.853	-	1.794	1.334	2.204	2.619	2.132
-ARTICOLI DI CANCELLERIA	356	-	354	1.072	1.483	1.086	446	1.804	845	905
-ALBERGHI, PENSIONI, GITE E VIAGGI	101.484	20.659	101.120	50.808	15.892	49.688	34.775	48.567	31.594	35.851
-DI CUI: PASTI E CONSUMAZIONI FUORI CASA	96.508	20.659	96.167	45.260	15.892	44.319	30.665	36.152	26.813	29.794
CONSUMI NON ALIMENTARI	821.697	591.215	820.657	606.441	341.398	597.941	421.659	503.921	463.453	457.861
TOTALE CONSUMI	1.075.560	907.365	1.074.804	817.333	512.397	807.557	576.020	681.584	654.223	634.767

Tav. 19 segue — Valore dei consumi delle famiglie distinte secondo la condizione socio-economica del capo famiglia, l'ampiezza e il tipo (spesa media mensile per componente — lire)

Segue N — DIPENDENTI - OPERAI E ASSIMILATI - ALTRE ATTIVITÀ

GRUPPI E CATEGORIE DI CONSUMO	4 COMPONENTI					5 COMPONENTI			6 e più componenti	Totale
	Due adulti e due bambini	Due adulti, un bambino e un ragazzo	Due adulti e due ragazzi	Quattro adulti	Totale	Due adulti e tre ragazzi	Cinque adulti	Totale		
PANE E CEREALI	17.520	22.213	22.532	23.470	22.233	18.046	20.797	20.441	19.623	23.669
-PANE	6.599	8.980	10.056	11.390	10.047	7.720	10.092	9.390	9.308	10.445
-PASTA	4.095	4.059	3.966	4.737	4.301	3.771	4.198	4.297	4.317	4.698
CARNE	36.116	41.773	40.534	49.353	44.210	29.661	40.032	39.151	40.422	47.190
-CARNE BOVINA	18.780	22.769	20.495	24.684	22.507	14.742	20.415	18.977	16.623	23.428
-POLLAME	5.122	5.590	6.089	7.063	6.378	4.007	6.341	6.053	8.208	7.164
-ALTRE CARNI (ESCLUSI I SALUMI)	6.203	6.296	5.915	7.443	6.744	5.781	5.948	6.896	8.560	7.489
PESCE	10.550	8.916	11.602	10.238	9.719	11.171	9.144	9.266	9.352	10.482
OLII E GRASSI	9.172	10.530	8.556	8.293	9.301	8.720	8.818	8.605	8.770	10.395
-OLIO DI OLIVA E DI SEMI	7.818	8.646	6.678	6.421	7.427	7.318	7.293	6.975	7.301	8.265
LATTE, FORMAGGI E UOVA	17.427	18.081	18.872	20.226	18.950	15.434	17.350	17.953	15.007	20.026
-LATTE	6.294	7.374	6.596	6.778	6.631	6.057	5.638	6.285	6.025	6.924
-FORMAGGI	8.429	8.417	9.723	10.937	9.799	7.236	8.962	8.988	6.703	10.410
-UOVA	2.704	2.290	2.553	2.511	2.520	2.141	2.750	2.680	2.279	2.692
PATATE, FRUTTA E ORTAGGI	16.600	20.389	21.379	24.477	21.513	17.065	19.398	19.139	18.269	23.164
-FRUTTA FRESCA E SECCA	8.337	11.974	10.254	12.378	11.015	10.295	9.479	9.856	8.756	11.913
ZUCCHERO, CAFFE', THE, CACAO										
E ALTRI GENERI ALIMENTARI	7.754	9.405	10.500	9.365	9.599	7.697	7.937	8.127	8.383	10.832
-ZUCCHERO	1.324	1.462	1.597	1.614	1.672	1.538	1.644	1.631	1.668	1.891
-CAFFE', THE E SURROGATI	3.928	4.723	5.202	5.105	4.941	3.410	4.306	4.039	4.650	5.735
BEVANDE	9.710	12.688	11.589	13.126	12.460	8.111	11.067	9.943	11.799	14.529
-ACQUA MINERALE	1.773	1.968	1.517	2.519	2.059	553	1.652	1.233	1.081	2.291
-VINO	3.852	6.632	6.376	6.799	6.389	4.324	6.369	5.018	6.696	7.158
CONSUMI ALIMENTARI E BEVANDE	124.849	143.995	145.564	158.548	147.985	115.905	134.543	132.625	131.625	160.287
TABACCO	9.085	8.707	8.830	8.867	8.590	7.081	8.200	7.583	7.592	10.038
VESTIARIO E CALZATURE	32.846	36.329	33.744	42.832	40.682	24.143	30.223	33.213	26.584	44.717
-ARTICOLI CONFEZIONATI	15.842	13.570	12.305	18.529	17.677	7.804	12.232	13.707	10.470	19.115
-CALZATURE	6.670	8.773	10.136	9.662	9.383	8.706	5.807	8.027	7.791	10.114
ABITAZIONE	51.945	56.629	57.711	66.380	60.352	38.050	49.198	45.501	38.191	68.730
-AFFITTO E SUBAFFITTO	13.523	19.157	13.895	14.971	15.775	13.611	12.531	13.884	8.361	19.579
-VALORE LOCATIVO	31.481	29.164	32.956	33.663	31.914	19.963	23.216	22.686	17.300	33.120
-SPESE PER MANUTENZIONE E RIPARAZIONI	623	578	2.974	7.457	3.784	696	3.462	1.455	7.624	5.185
COMBUSTIBILI ED ENERGIA										
ELETTRICA	19.435	28.003	20.846	28.165	24.873	10.056	21.309	18.717	16.304	28.675
-ENERGIA ELETTRICA	7.864	8.167	7.985	8.441	8.060	5.028	7.907	7.164	5.059	8.759
-GAS	4.783	7.425	5.911	10.630	8.277	2.863	6.242	4.827	3.337	8.662
-KEROSENE ED ALTRI COMBUSTIBILI	151	5.786	1.511	3.249	2.421	328	2.821	2.204	5.180	5.273
-SPESE PER RISCALDAMENTO CENTRALE	5.592	5.824	2.802	3.835	4.532	849	3.999	3.642	768	4.167

Tav. 19 segue – Valore dei consumi delle famiglie distinte secondo la condizione socio-economica del capo famiglia, l'ampiezza e il tipo (spesa media mensile per componente – lire)

Segue N – DIPENDENTI - OPERAI E ASSIMILATI - ALTRE ATTIVITÀ

GRUPPI E CATEGORIE DI CONSUMO	4 COMPONENTI					5 COMPONENTI			6 e più componenti	Totale
	Due adulti e due bambini	Due adulti, un bambino e un ragazzo	Due adulti e due ragazzi	Quattro adulti	Totale	Due adulti e tre ragazzi	Cinque adulti	Totale		
MOBILI, ARTICOLI DI ARREDAMENTO, APPARECCHI, UTENSILERIA E SERVIZI PER LA CASA	36.332	28.200	35.837	29.513	32.723	21.220	26.446	23.739	31.632	39.967
- MOBILI IN LEGNO	8.879	865	932	885	3.302	-	1.176	2.763	4.382	6.651
- LENZUOLA, COPERTE E ALTRA BIANCHERIA PER LA CASA	1.108	1.378	1.598	5.109	2.962	1.180	1.218	1.055	3.568	2.560
- PENTOLE, POSATE E ALTRE STOVIGLIE PER LA CASA	543	2.854	5.833	1.472	2.175	262	965	1.254	2.746	2.364
- CUCINE, STUFE, SCALDABAGNI	83	55	358	301	326	603	335	419	83	314
- FRIGORIFERI	-	181	-	63	248	2.844	533	520	765	393
- LAVATRICI	1.429	176	528	889	744	-	-	80	215	667
- LAVASTOVIGLIE	-	-	-	-	-	-	-	-	-	22
- DETERSIVI E DETERGENTI	9.596	8.368	8.339	8.946	8.934	8.082	7.644	7.114	6.854	9.229
- SERVIZI DOMESTICI	49	-	14	-	8	-	-	151	-	85
- LAVANDERIA E TINTORIA	2.321	2.671	2.952	2.859	2.976	1.523	3.235	2.602	2.761	3.934
SERVIZI SANITARI E SPESE PER LA SALUTE	15.963	11.418	5.477	14.153	10.590	1.160	4.441	4.819	4.508	9.590
- ONORARI MEDICI E SIMILI	9.972	2.364	1.157	4.979	3.819	193	951	1.848	1.068	3.492
- MEDICINALI	5.904	2.429	2.171	2.668	2.851	751	2.324	1.841	1.735	2.878
TRASPORTI E COMUNICAZIONI	94.752	71.762	65.107	112.573	87.408	84.331	57.892	64.782	64.640	90.623
- SCOOTERS E MOTOCICLETTE	-	2.442	-	3.934	2.913	-	-	-	5.005	2.467
- BICICLETTE	-	295	12	79	109	-	194	138	341	177
- ASSICURAZIONE VEICOLI	9.076	4.745	7.868	8.639	6.780	7.739	4.956	3.774	3.440	6.875
- BENZINA PER VEICOLI	32.445	31.118	27.999	42.081	34.637	18.601	30.424	24.727	25.649	36.383
- TRAM, AUTOBUS, TAXI	1.295	650	2.412	4.333	2.827	647	3.976	2.898	2.425	3.097
- TELEFONO	4.313	5.985	4.735	7.385	6.023	1.988	5.522	4.554	3.110	6.194
- GETTONI TELEFONICI	344	625	867	435	517	153	219	282	308	597
RICREAZIONE, SPETTACOLI, ISTRUZIONE E CULTURA	23.974	29.765	39.338	31.806	35.548	19.192	25.664	24.859	25.913	35.661
- GIORNALI E RIVISTE	3.760	2.978	3.931	4.035	3.700	3.402	3.592	2.988	2.391	4.315
- LIBRI	2.446	2.343	10.570	3.709	8.373	922	4.277	5.169	1.919	5.468
- TASSE SCOLASTICHE E ALTRE SPESE PER L'ISTRUZIONE	1.678	2.297	4.520	4.492	3.260	836	1.289	3.270	1.229	2.339
- APPARECCHI RADIO, TV, GIRADISCHI, REGISTRATORI, DISCHI, FONOCASSETTE	4.159	4.477	3.262	3.528	3.578	313	3.247	2.135	2.449	4.326
- MACCHINE FOTOCINEMATOGRAFICHE, PELLICOLE	2.615	2.090	1.865	2.071	1.994	40	1.168	988	1.456	2.163
- ARTICOLI SPORTIVI E CAMPEGGIO	25	456	1.017	296	466	513	205	239	67	410
- PIANTE E FIORI	901	2.865	2.136	1.957	1.983	1.187	3.749	2.468	1.892	2.860
- GIOCATTOLI	3.426	4.072	4.980	946	2.830	8.362	127	1.789	3.248	3.139
- SERVIZI RICREATIVI	1.925	4.812	2.799	6.621	5.253	674	4.900	3.034	2.832	5.484
- ABBONAMENTI RADIO, TV	1.143	832	776	1.145	1.294	2.266	835	1.180	1.482	1.548
ALTRI BENI E SERVIZI	40.642	45.034	67.864	77.024	63.773	29.372	61.347	51.530	44.832	70.788
- DENARO DATO AI FIGLI	263	3.564	5.197	27.192	14.098	4.133	26.322	19.355	17.437	14.912
- SAPONETTE E ARTICOLI IGIENICI	6.925	5.504	5.713	6.557	6.162	4.831	5.258	5.551	4.405	7.422
- BARBIERE E PARRUCCHIERE	4.272	7.443	7.021	9.919	8.301	5.379	8.632	7.125	7.518	9.991
- BORSE E ARTICOLI IN PELLE	33	392	315	1.016	632	-	11	337	417	665
- ARGENTERIA, GIOIELLI, BIGIOTTERIA OROLOGI E SIMILI	298	480	320	2.000	971	-	166	671	121	1.263
- ARTICOLI DI CANCELLERIA	548	1.878	2.471	966	2.092	2.436	1.520	1.619	1.486	1.495
- ALBERGHI, PENSIONI, GITE E VIAGGI	25.203	20.649	39.392	24.347	26.102	8.768	16.142	12.938	9.224	29.177
- DI CUI: PASTI E CONSUMAZIONI FUORI CASA	24.599	15.145	34.537	19.360	21.958	8.479	15.128	11.951	9.064	25.390
CONSUMI NON ALIMENTARI	324.974	315.847	334.754	411.313	364.539	234.605	284.720	274.743	260.196	398.789
TOTALE CONSUMI	449.823	459.842	480.318	569.861	512.524	350.510	419.263	407.368	391.821	559.076

Tav. 19 segue — Valore dei consumi delle famiglie distinte secondo la condizione socio-economica del capo famiglia, l'ampiezza e il tipo (spesa media mensile per componente — lire)

O — DIPENDENTI - OPERAI E ASSIMILATI - TOTALE

GRUPPI E CATEGORIE DI CONSUMO	1 COMPONENTE			2 COMPONENTI			3 COMPONENTI			
	In età inferiore a 65 anni	In età di 65 anni e più	Totale	Con capo famiglia in età inferiore a 65 anni	Con capo famiglia in età di 65 anni e più	Totale	Due adulti e un bambino	Due adulti e un ragazzo	Tre adulti	Totale
PANE E CEREALI	35.313	49.823	35.467	28.931	25.444	28.866	23.290	26.069	26.964	25.551
-PANE	14.605	28.984	14.757	12.551	12.384	12.548	9.149	11.340	11.970	10.874
-PASTA	7.123	8.003	7.133	6.095	5.943	6.092	4.522	4.490	5.125	4.790
CARNE	68.932	113.279	69.401	57.409	56.426	57.391	43.449	51.435	53.878	49.888
-CARNE BOVINA	34.465	52.296	34.654	29.521	19.126	29.329	21.991	27.137	26.200	25.003
-POLLAME	8.656	4.871	8.616	8.410	8.770	8.416	6.409	7.774	8.034	7.433
-ALTRE CARNI (ESCLUSI I SALUMI)	8.673	21.999	8.814	8.059	17.623	8.236	6.685	6.916	9.131	7.821
PESCE	12.923	2.958	12.817	12.386	6.880	12.284	9.894	9.403	10.807	10.180
OLII E GRASSI	17.657	21.352	17.697	14.182	12.867	14.159	9.719	11.154	12.067	11.067
-OLIO DI OLIVA E DI SEMI	13.781	17.981	13.826	11.345	9.791	11.317	7.569	8.484	9.496	8.615
LATTE, FORMAGGI E UOVA	30.691	43.691	30.829	24.641	20.831	24.570	21.165	21.641	21.910	21.604
-LATTE	10.531	5.928	10.482	7.828	8.560	7.841	8.148	7.355	6.821	7.399
-FORMAGGI	15.956	34.706	16.155	13.461	6.868	13.339	10.524	11.672	12.065	11.450
-UOVA	4.204	3.057	4.192	3.352	5.403	3.390	2.493	2.614	3.024	2.755
PATATE, FRUTTA E ORTAGGI	35.746	34.068	35.728	28.319	23.260	28.225	21.427	23.505	26.422	24.090
-FRUTTA FRESCA E SECCA	18.859	9.929	18.764	14.449	12.112	14.405	11.362	12.644	13.841	12.737
ZUCCHERO, CAFFE', THE, CACAO E ALTRI GENERI ALIMENTARI	20.933	16.714	20.888	14.811	15.870	14.832	10.729	12.420	12.346	11.802
-ZUCCHERO	3.443	4.364	3.453	2.482	2.228	2.478	1.956	2.082	2.061	2.029
-CAFFE', THE E SURROGATI	12.389	7.710	12.339	7.971	10.539	8.019	5.467	5.953	7.004	6.245
BEVANDE	26.858	32.757	26.921	19.639	9.740	19.456	14.970	16.856	17.669	16.542
-ACQUA MINERALE	4.510	327	4.465	3.256	1.254	3.219	2.689	3.594	2.794	2.935
-VINO	12.172	18.422	12.239	9.653	6.993	9.604	6.399	7.709	9.375	7.990
CONSUMI ALIMENTARI E BEVANDE	249.053	314.642	249.748	200.318	171.318	199.783	154.643	172.483	182.063	170.724
TABACCO	28.404	76.662	28.915	13.917	5.700	13.765	10.813	9.430	11.493	10.786
VESTIARIO E CALZATURE	89.333	19.389	88.592	61.862	61.264	61.852	44.356	58.705	52.170	50.873
-ARTICOLI CONFEZIONATI	37.278	3.254	36.918	26.093	31.319	26.190	19.698	26.249	21.333	21.782
-CALZATURE	21.912	10.426	21.790	12.366	13.987	12.396	8.981	12.652	10.360	10.393
ABITAZIONE	159.691	273.249	160.894	108.190	86.460	107.790	68.738	80.604	76.379	74.624
-AFFITTO E SUBAFFITTO	57.684	136.163	58.515	29.784	20.727	29.617	25.074	20.011	14.294	19.253
-VALORE LOCATIVO	75.277	65.560	75.174	52.054	52.764	52.068	31.491	39.551	43.290	38.334
-SPESE PER MANUTENZIONE E RIPARAZIONI	5.212	2.144	5.180	10.879	-	10.678	1.872	8.228	6.130	5.133
COMBUSTIBILI ED ENERGIA ELETTRICA	55.852	35.212	55.634	41.188	27.355	40.931	26.937	30.482	34.544	31.060
-ENERGIA ELETTRICA	18.801	18.787	18.801	12.249	9.915	12.206	9.541	8.897	9.681	9.453
-GAS	20.905	13.492	20.827	13.144	9.869	13.083	8.467	10.306	10.044	9.551
-KEROSENE ED ALTRI COMBUSTIBILI	7.882	-	7.799	7.670	7.571	7.668	3.509	6.317	6.585	5.458
-SPESE PER RISCALDAMENTO CENTRALE	5.291	1.743	5.253	6.482	-	6.362	3.446	3.353	4.641	3.986

Tav. 19 segue — Valore dei consumi delle famiglie distinte secondo la condizione socio-economica del capo famiglia, l'ampiezza e il tipo (spesa media mensile per componente — lire)

Segue O — DIPENDENTI - OPERAI E ASSIMILATI - TOTALE

GRUPPI E CATEGORIE DI CONSUMO	1 COMPONENTE			2 COMPONENTI			3 COMPONENTI			Totale
	In età inferiore a 65 anni	In età di 65 anni e più	Totale	Con capo famiglia in età inferiore a 65 anni	Con capo famiglia in età di 65 anni e più	Totale	Due adulti e un bambino	Due adulti e un ragazzo	Tre adulti	
MOBILI, ARTICOLI DI ARREDAMENTO, APPARECCHI, UTENSILERIA E SERVIZI PER LA CASA	55.513	13.002	55.063	68.327	200.784	70.774	44.296	51.749	49.622	48.108
- MOBILI IN LEGNO	953	-	943	16.330	156.953	18.927	10.309	14.600	9.108	10.656
- LENZUOLA, COPERTE E ALTRA BIANCHERIA PER LA CASA	1.871	-	1.851	3.268	4.112	3.284	2.073	2.092	3.460	2.674
- PENTOLE, POSATE E ALTRE STOVIGLIE PER LA CASA	2.800	-	2.771	3.053	656	3.008	1.826	4.054	1.837	2.312
- CUCINE, STUFE, SCALDABAGNI	116	-	114	627	-	616	182	20	553	308
- FRIGORIFERI	598	-	592	1.086	-	1.066	667	409	363	472
- LAVATRICI	188	-	186	904	-	887	868	681	809	794
- LAVASTOVIGLIE	-	-	-	-	-	-	86	-	17	36
- DETERSIVI E DETERGENTI	13.020	5.288	12.938	12.966	12.926	12.966	10.358	9.534	10.729	10.332
- SERVIZI DOMESTICI	934	-	924	184	-	180	664	642	-	363
- LAVANDERIA E TINTORIA	15.699	4.287	15.578	5.137	4.578	5.127	3.165	4.277	4.111	3.826
SERVIZI SANITARI E SPESE PER LA SALUTE	9.436	9.589	9.438	17.423	10.067	17.287	8.484	9.790	11.664	10.291
- ONORARI MEDICI E SIMILI	3.238	3.486	3.241	8.779	5.149	8.712	2.723	4.542	3.649	3.567
- MEDICINALI	3.156	6.103	3.187	4.330	4.095	4.325	2.686	2.979	3.317	3.023
TRASPORTI E COMUNICAZIONI	180.354	13.090	178.580	121.342	33.086	119.711	95.214	109.516	113.285	105.865
- SCOOTERS E MOTOCICLETTE	2.562	-	2.534	89	-	87	455	-	2.397	1.204
- BICICLETTE	60	-	59	206	-	202	366	309	98	233
- ASSICURAZIONE VEICOLI	15.581	-	15.416	9.108	3.079	8.996	8.458	9.466	7.758	8.340
- BENZINA PER VEICOLI	72.310	10.467	71.654	50.460	15.851	49.821	42.142	43.540	42.379	42.349
- TRAM, AUTOBUS, TAXI	4.436	-	4.389	4.477	2.210	4.435	1.307	1.793	3.473	2.372
- TELEFONO	11.441	1.613	11.337	7.925	6.979	7.907	4.746	6.833	6.842	6.139
- GETTONI TELEFONICI	1.314	445	1.305	789	100	777	429	307	607	479
RICREAZIONE, SPETTACOLI, ISTRUZIONE E CULTURA	61.385	15.780	60.901	39.507	32.160	39.370	35.901	38.822	35.921	36.541
- GIORNALI E RIVISTE	11.099	9.478	11.082	5.840	5.326	5.831	4.220	5.235	4.896	4.734
- LIBRI	5.156	-	5.101	2.649	-	2.600	1.040	4.095	4.556	3.268
- TASSE SCOLASTICHE E ALTRE SPESE PER L'ISTRUZIONE	163	-	161	745	-	731	1.205	1.701	2.787	2.002
- APPARECCHI RADIO, TV, GIRADISCHI, REGISTRATORI, DISCHI, FONOCASSETTE	6.718	-	6.647	5.160	-	5.064	6.896	3.140	4.312	4.895
- MACCHINE FOTOCINEMATOGRAFICHE, PELLICOLE	5.124	-	5.070	3.503	3.832	3.509	3.363	2.390	1.584	2.344
- ARTICOLI SPORTIVI E CAMPEGGIO	1.112	-	1.100	435	-	427	389	229	226	280
- PIANTE E FIORI	5.868	4.732	5.856	4.377	6.586	4.418	3.433	3.650	3.217	3.386
- GIOCATTOLI	2.808	-	2.778	2.513	5.272	2.564	7.522	5.993	949	4.368
- SERVIZI RICREATIVI	16.068	1.570	15.914	6.816	140	6.692	3.656	6.852	7.447	6.033
- ABBONAMENTI RADIO, TV	1.885	-	1.865	2.552	-	2.505	1.570	2.041	1.989	1.848
ALTRI BENI E SERVIZI	182.985	51.135	181.589	94.126	34.002	93.016	61.352	77.003	88.925	76.824
- DENARO DATO AI FIGLI	9.205	10.457	9.219	5.685	7.268	5.714	351	5.340	22.612	11.282
- SAPONETTE E ARTICOLI IGIENICI	17.195	14.614	17.167	9.566	5.984	9.500	10.910	6.849	8.513	8.922
- BARBIERE E PARRUCCHIERE	21.087	7.571	20.944	14.305	6.502	14.161	9.428	11.795	11.087	10.666
- BORSE E ARTICOLI IN PELLE	1.132	-	1.120	985	-	967	468	682	506	529
- ARGENTERIA, GIOIELLI, BIGIOTTERIA OROLOGI E SIMILI	3.539	-	3.502	3.431	-	3.367	1.198	1.347	2.655	1.866
- ARTICOLI DI CANCELLERIA	239	2.171	260	647	894	652	517	2.323	1.169	1.209
- ALBERGHI, PENSIONI, GITE E VIAGGI	117.402	9.374	116.257	51.157	10.838	50.412	30.251	40.754	33.526	33.928
- DI CUI: PASTI E CONSUMAZIONI FUORI CASA	109.246	9.374	108.188	42.015	10.838	41.439	27.737	34.666	28.318	29.448
CONSUMI NON ALIMENTARI	822.953	507.108	819.606	565.882	490.878	564.496	396.091	466.101	474.003	444.972
TOTALE CONSUMI	1.072.006	821.750	1.069.354	766.200	662.196	764.279	550.734	638.584	656.066	615.696

Tav. 19 segue — Valore dei consumi delle famiglie distinte secondo la condizione socio-economica del capo famiglia, l'ampiezza e il tipo (spesa media mensile per componente — lire)

Segue O — DIPENDENTI - OPERAI E ASSIMILATI - TOTALE

GRUPPI E CATEGORIE DI CONSUMO	4 COMPONENTI					5 COMPONENTI			6 e più compo- nenti	Totale
	Due adulti e due bambini	Due adulti, un bambino e un ragazzo	Due adulti e due ragazzi	Quattro adulti	Totale	Due adulti e tre ragazzi	Cinque adulti	Totale		
PANE E CEREALI	19.378	21.352	22.063	23.532	22.193	20.816	23.889	21.921	19.729	23.566
-PANE	7.579	8.755	9.507	10.952	9.907	9.162	11.141	10.158	9.775	10.516
-PASTA	4.169	3.974	4.054	4.728	4.340	4.536	4.991	4.573	4.344	4.710
CARNE	36.325	38.467	40.852	50.268	43.973	38.056	45.769	40.957	37.303	45.865
-CARNE BOVINA	18.307	19.882	19.809	24.877	21.990	15.955	23.217	19.951	16.438	22.650
-POLLAME	4.966	5.171	6.588	7.528	6.428	6.739	6.773	6.281	6.436	6.874
-ALTRE CARNI (ESCLUSI I SALUMI)	7.141	6.429	6.182	7.645	7.038	9.258	7.522	7.464	7.960	7.559
PESCE	9.673	8.599	9.771	9.987	9.200	11.257	9.776	8.711	8.549	9.632
OLII E GRASSI	8.255	9.517	9.080	9.199	9.140	8.224	8.775	8.179	7.984	9.943
-OLIO DI OLIVA E DI SEMI	6.665	7.814	7.162	7.105	7.219	6.687	6.864	6.476	6.638	7.873
LATTE, FORMAGGI E UOVA	18.486	18.299	19.141	20.058	19.083	15.717	17.874	17.287	14.362	19.578
-LATTE	7.672	7.181	6.458	6.440	6.704	5.982	5.519	6.165	5.559	6.830
-FORMAGGI	8.251	8.954	10.182	11.026	9.888	6.832	9.776	8.653	6.558	10.107
-UOVA	2.563	2.164	2.501	2.592	2.491	2.903	2.579	2.469	2.245	2.641
PATATE, FRUTTA E ORTAGGI	17.219	18.251	20.839	23.176	20.446	18.700	20.427	18.530	16.584	21.579
-FRUTTA FRESCA E SECCA	8.868	10.204	11.103	11.895	10.787	10.073	10.440	9.741	8.122	11.266
ZUCCHERO, CAFFE', THE, CACAO E ALTRI GENERI ALIMENTARI	8.261	9.393	9.840	10.366	9.698	9.661	9.176	8.905	7.774	10.553
-ZUCCHERO	1.480	1.652	1.672	1.787	1.685	1.797	1.713	1.703	1.573	1.869
-CAFFE', THE E SURROGATI	3.952	4.718	4.654	5.538	4.939	5.456	4.798	4.588	4.122	5.540
BEVANDE	11.213	11.591	12.265	14.166	12.613	9.651	13.216	11.194	9.971	13.940
-ACQUA MINERALE	1.797	1.795	1.922	2.362	2.096	810	2.136	1.696	1.144	2.271
-VINO	5.617	5.689	6.277	7.474	6.443	4.910	7.371	6.033	5.488	7.047
CONSUMI ALIMENTARI E BEVANDE	128.810	135.469	143.851	160.752	146.346	132.082	148.902	135.684	122.256	154.656
TABACCO	7.559	7.034	8.573	9.462	8.237	6.393	8.779	7.229	7.482	9.550
VESTIARIO E CALZATURE	32.467	33.683	37.405	46.878	41.311	27.661	43.463	35.220	24.760	43.515
-ARTICOLI CONFEZIONATI	14.978	13.937	16.211	20.687	18.388	11.346	20.683	15.562	10.175	18.863
-CALZATURE	6.250	8.169	10.016	10.279	9.451	7.410	7.938	7.776	6.355	9.562
ABITAZIONE	47.848	63.734	57.117	62.078	58.379	42.572	46.874	44.743	31.398	63.470
-AFFITTO E SUBAFFITTO	14.315	16.322	14.649	11.695	13.916	14.461	9.656	11.067	8.666	16.501
-VALORE LOCATIVO	25.091	28.593	31.022	34.011	30.752	21.944	26.300	24.114	15.763	32.565
-SPESE PER MANUTENZIONE E RIPARAZIONI	2.521	9.578	3.909	6.579	5.042	728	2.311	3.075	2.889	4.969
COMBUSTIBILI ED ENERGIA										
ELETTRICA	17.599	21.744	20.717	26.979	24.143	13.156	22.156	18.875	14.151	25.927
-ENERGIA ELETTRICA	7.467	7.435	7.435	8.020	7.700	5.716	7.150	7.034	5.424	8.393
-GAS	4.120	7.124	6.120	9.521	7.607	3.865	8.071	5.689	3.746	8.074
-KEROSENE ED ALTRI COMBUSTIBILI	469	3.842	1.383	2.771	2.741	1.216	1.308	1.949	2.219	3.754
-SPESE PER RISCALDAMENTO CENTRALE	4.379	2.586	2.947	4.639	4.010	1.986	3.695	2.589	1.803	3.731

Tav. 19 segue — Valore dei consumi delle famiglie distinte secondo la condizione socio-economica del capo famiglia, l'ampiezza e il tipo (spesa media mensile per componente — lire)

Segue O — DIPENDENTI - OPERAI E ASSIMILATI - TOTALE

GRUPPI E CATEGORIE DI CONSUMO	4 COMPONENTI					5 COMPONENTI			6 e più compo- nenti	Totale
	Due adulti e due bambini	Due adulti, un bambino e un ragazzo	Due adulti e due ragazzi	Quattro adulti	Totale	Due adulti e tre ragazzi	Cinque adulti	Totale		
MOBILI, ARTICOLI DI ARREDAMENTO, APPARECCHI, UTENSILERIA E SERVIZI PER LA CASA	27.205	27.720	40.188	31.730	31.868	35.297	52.135	38.338	27.593	40.449
-MOBILI IN LEGNO	4.161	2.498	8.046	2.482	3.952	874	20.964	13.536	4.475	8.601
-LENZUOLA, COPERTE E ALTRA BIANCHERIA PER LA CASA	1.406	1.027	1.754	3.387	2.385	4.905	1.961	2.055	2.897	2.525
-PENTOLE, POSATE E ALTRE STOVIGLIE PER LA CASA	891	1.414	2.672	1.823	1.565	1.163	1.896	2.223	1.595	2.022
-CUCINE, STUFE, SCALDABAGNI	160	119	610	388	486	201	100	205	598	410
-FRIGORIFERI	-	376	388	274	315	947	212	353	565	462
-LAVATRICI	488	586	696	789	663	115	346	338	422	619
-LAVASTOVIGLIE	-	-	-	66	28	-	-	-	-	19
-DETERSIVI E DETERGENTI	8.861	8.395	8.438	8.806	8.548	8.753	7.463	7.199	6.385	8.983
-SERVIZI DOMESTICI	1.106	324	44	11	184	-	-	41	9	198
-LAVANDERIA E TINTORIA	2.168	2.568	2.774	2.934	2.792	1.694	3.193	2.541	2.710	3.487
SERVIZI SANITARI E SPESE PER LA SALUTE	8.405	9.195	7.814	16.616	11.501	2.461	18.101	8.383	3.821	10.222
-ONORARI MEDICI E SIMILI	4.405	3.205	2.742	3.739	3.700	665	12.343	4.964	730	3.977
-MEDICINALI	3.386	2.121	2.340	2.671	2.516	1.365	2.561	1.903	1.397	2.576
TRASPORTI E COMUNICAZIONI	89.277	64.896	73.876	100.221	83.602	58.443	87.475	67.943	50.599	87.736
-SCOOTERS E MOTOCICLETTE	1.903	709	223	2.282	1.781	-	-	265	2.358	1.307
-BICICLETTE	39	160	192	149	167	1.017	58	268	155	200
-ASSICURAZIONE VEICOLI	5.381	6.265	8.934	8.330	7.440	4.609	6.188	5.850	3.289	7.209
-BENZINA PER VEICOLI	29.407	29.676	30.858	38.900	33.069	23.562	32.189	26.910	22.253	35.332
-TRAM, AUTOBUS, TAXI	931	1.397	1.748	3.638	2.443	1.115	2.985	2.461	1.901	2.587
-TELEFONO	3.263	4.443	4.239	5.881	4.964	2.158	4.701	3.755	2.936	5.204
-GETTONI TELEFONICI	205	310	558	313	324	236	405	322	266	417
RICREAZIONE, SPETTACOLI, ISTRUZIONE E CULTURA	22.979	26.845	32.642	32.019	30.389	24.515	28.095	24.351	20.942	31.197
-GIORNALI E RIVISTE	3.124	2.877	3.265	3.983	3.400	2.756	3.186	2.538	2.124	3.813
-LIBRI	1.977	4.154	6.288	4.047	5.358	2.091	3.183	3.680	2.179	3.928
-TASSE SCOLASTICHE E ALTRE SPESE PER L'ISTRUZIONE	1.344	2.200	3.013	3.674	2.617	1.447	1.769	2.220	844	1.965
-APPARECCHI RADIO, TV, GIRADISCHI, REGISTRATORI, DISCHI, FONOCASSETTE	2.708	2.680	3.718	3.452	3.063	1.745	3.156	2.443	2.574	3.601
-MACCHINE FOTOCINEMATOGRAFICHE, PELLICOLE	2.821	1.439	1.944	1.787	1.933	639	1.416	1.060	1.312	2.017
-ARTICOLI SPORTIVI E CAMPEGGIO	372	233	674	424	413	232	439	272	313	361
-PIANTE E FIORI	1.217	2.047	2.335	2.763	2.254	1.333	2.632	1.938	2.208	2.742
-GIOCATTOLE	4.294	4.566	3.497	940	2.640	5.952	757	2.226	1.550	2.855
-SERVIZI RICREATIVI	1.866	3.188	3.321	6.289	4.629	2.955	7.323	4.282	3.008	5.157
-ABBONAMENTI RADIO, TV	758	828	1.129	1.272	1.161	844	1.146	960	978	1.407
ALTRI BENI E SERVIZI	41.224	43.825	54.126	79.515	60.168	32.098	75.301	52.319	44.248	66.633
-DENARO DATO AI FIGLI	694	3.057	4.791	28.896	14.243	4.710	26.831	16.914	16.072	13.336
-SAPONETTE E ARTICOLI IGIENICI	6.980	6.173	5.326	6.310	5.901	4.921	5.109	5.098	4.361	6.888
-BARBIERE E PARRUCCHIERE	5.314	7.223	6.938	9.571	7.950	6.884	8.659	6.672	5.887	8.990
-BORSE E ARTICOLI IN PELLE	144	299	454	1.005	588	143	501	437	276	556
-ARGENTERIA, GIOIELLI, BIGIOTTERIA	-	-	-	-	-	-	-	-	-	-
-OROLOGI E SIMILI	465	606	3.511	1.513	1.502	12	945	649	254	1.505
-ARTICOLI DI CANCELLERIA	972	2.252	2.618	989	1.916	2.666	813	1.493	1.229	1.438
-ALBERGHI, PENSIONI, GITE E VIAGGI	22.947	19.438	24.514	25.531	22.642	9.127	28.836	16.978	12.450	27.779
-DI CUI: PASTI E CONSUMAZIONI FUORI CASA	21.628	14.766	21.924	21.865	19.660	9.030	23.024	14.157	10.003	23.875
CONSUMI NON ALIMENTARI	294.563	298.676	332.458	405.498	349.598	242.596	382.379	297.401	224.994	378.699
TOTALE CONSUMI	423.373	434.145	476.309	566.250	495.944	374.678	531.281	433.085	347.250	533.355

Tav. 19 segue — Valore dei consumi delle famiglie distinte secondo la condizione socio-economica del capo famiglia, l'ampiezza e il tipo (spesa media mensile per componente — lire)

P — DIPENDENTI - TOTALE

GRUPPI E CATEGORIE DI CONSUMO	1 COMPONENTE			2 COMPONENTI			3 COMPONENTI			Totale
	In età inferiore a 65 anni	In età di 65 anni e più	Totale	Con capo famiglia in età inferiore a 65 anni	Con capo famiglia in età di 65 anni e più	Totale	Due adulti e un bambino	Due adulti e un ragazzo	Tre adulti	
PANE E CEREALI	34.982	36.329	35.004	28.501	23.669	28.410	23.153	25.858	26.051	25.017
-PANE	13.833	17.287	13.887	11.829	11.316	11.819	8.737	10.764	11.509	10.345
-PASTA	7.519	7.845	7.524	5.626	5.002	5.614	4.449	4.544	4.999	4.704
CARNE	67.952	81.637	68.165	57.430	51.768	57.325	45.198	52.863	53.479	50.429
-CARNE BOVINA	34.532	45.653	34.705	30.135	21.202	29.969	23.458	27.751	26.783	25.866
-POLLAME	8.882	3.993	8.806	8.022	8.294	8.027	6.362	7.588	7.969	7.315
-ALTRE CARNI (ESCLUSI I SALUMI)	7.565	7.307	7.561	7.548	12.558	7.642	6.288	6.782	8.232	7.179
PESCE	15.504	10.280	15.423	13.189	8.842	13.108	11.325	10.585	11.426	11.164
OLII E GRASSI	17.977	19.616	18.003	13.740	11.662	13.702	9.475	10.406	11.411	10.483
-OLIO DI OLIVA E DI SEMI	14.480	17.139	14.522	10.960	8.989	10.924	7.436	7.908	8.837	8.121
LATTE, FORMAGGI E UOVA	32.682	33.986	32.702	26.223	20.476	26.116	21.936	22.269	22.128	22.112
-LATTE	10.929	8.413	10.890	7.906	7.816	7.904	8.343	7.346	6.764	7.471
-FORMAGGI	17.457	22.191	17.530	15.071	8.377	14.947	11.204	12.359	12.486	12.003
-UOVA	4.296	3.382	4.282	3.246	4.283	3.265	2.389	2.564	2.878	2.638
PATATE, FRUTTA E ORTAGGI	38.472	39.501	38.487	30.428	24.038	30.309	22.988	25.725	27.759	25.586
-FRUTTA FRESCA E SECCA	20.138	17.926	20.103	15.491	12.511	15.436	12.226	13.497	14.482	13.448
ZUCCHERO, CAFFE', THE, CACAO	19.919	14.652	19.837	14.351	13.870	14.343	10.754	12.043	11.954	11.543
E ALTRI GENERI ALIMENTARI	3.078	3.060	3.077	2.224	2.120	2.222	1.755	1.848	1.889	1.834
-ZUCCHERO	11.788	8.085	11.731	7.632	8.462	7.648	5.452	5.678	6.597	5.958
-CAFFE', THE E SURROGATI	26.169	20.186	26.077	19.590	10.194	19.416	15.728	16.170	17.240	16.349
BEVANDE	4.993	3.103	4.964	3.480	2.353	3.459	2.958	3.575	3.051	3.138
-ACQUA MINERALE	10.469	10.432	10.469	9.241	5.559	9.173	6.686	7.071	8.637	7.528
-VINO										
CONSUMI ALIMENTARI E BEVANDE	253.657	256.187	253.698	203.452	164.519	202.729	160.557	175.919	181.448	172.683
TABACCO	24.533	23.591	24.519	13.837	5.888	13.689	11.016	9.683	10.879	10.583
VESTITARIO E CALZATURE	128.627	143.344	128.855	79.272	131.188	80.239	54.503	68.532	59.208	59.549
-ARTICOLI CONFEZIONATI	56.288	86.521	56.757	33.308	24.295	33.140	25.030	33.259	25.627	27.132
-CALZATURE	25.657	33.970	25.786	14.415	14.227	14.412	10.963	13.570	12.058	11.985
ABITAZIONE	210.292	225.554	210.529	124.893	102.745	124.482	80.845	95.012	91.651	88.633
-AFFITTO E SUBAFFITTO	67.208	50.513	66.949	33.432	15.856	33.105	27.327	22.519	16.419	21.818
-VALORE LOCATIVO	97.645	141.396	98.324	61.838	70.029	61.991	36.810	47.122	51.069	45.021
-SPESE PER MANUTENZIONE E RIPARAZIONI	11.539	627	11.370	8.150	1.059	8.018	2.919	6.796	6.703	5.374
COMBUSTIBILI ED ENERGIA										
ELETTRICA	66.458	227.310	68.955	44.780	40.023	44.693	27.868	33.327	35.573	32.283
-ENERGIA ELETTRICA	21.211	23.757	21.251	12.719	11.199	12.691	9.526	9.794	10.005	9.779
-GAS	21.655	6.862	21.425	14.577	13.032	14.549	9.688	10.169	11.047	10.347
-KEROSENE ED ALTRI COMBUSTIBILI	8.633	190.507	11.456	6.958	12.503	7.061	2.476	3.838	5.825	4.123
-SPESE PER RISCALDAMENTO CENTRALE	13.461	510	13.260	9.003	3.289	8.897	4.746	8.411	5.891	6.117

Tav. 19 segue — Valore dei consumi delle famiglie distinte secondo la condizione socio-economica del capo famiglia, l'ampiezza e il tipo (spesa media mensile per componente — lire)

Segue P — DIPENDENTI - TOTALE

GRUPPI E CATEGORIE DI CONSUMO	1 COMPONENTE			2 COMPONENTI			3 COMPONENTI			Totale
	In età inferiore a 65 anni	In età di 65 anni e più	Totale	Con capo famiglia in età inferiore a 65 anni	Con capo famiglia in età di 65 anni e più	Totale	Due adulti e un bambino	Due adulti e un ragazzo	Tre adulti	
MOBILI, ARTICOLI DI ARREDAMENTO, APPARECCHI, UTENSILERIA E SERVIZI PER LA CASA	93.960	68.509	93.565	79.818	128.812	80.729	49.852	54.353	51.995	51.481
-MOBILI IN LEGNO	4.020	-	3.958	23.438	89.614	24.670	13.147	12.145	9.909	11.439
-LENZUOLA, COPERTE E ALTRA BIANCHERIA PER LA CASA	2.818	963	2.789	3.041	4.051	3.059	1.890	1.835	3.132	2.353
-PENTOLE, POSATE E ALTRE STOVIGLIE PER LA CASA	3.969	565	3.916	2.882	1.105	2.848	1.634	2.679	1.734	1.935
-CUCINE, STUFE, SCALDABAGNI	869	-	855	625	1.196	636	185	457	482	369
-FRIGORIFERI	1.460	-	1.438	980	-	961	480	339	415	413
-LAVATRICI	575	-	566	1.329	-	1.305	591	547	1.443	934
-LAVASTOVIGLIE	-	-	-	135	840	148	172	162	196	177
-DETERSIVI E DETERGENTI	14.251	4.557	14.100	12.915	11.082	12.881	10.245	9.673	10.592	10.233
-SERVIZI DOMESTICI	2.622	5.122	2.661	1.408	1.344	1.407	1.775	1.568	858	1.332
-LAVANDERIA E TINTORIA	19.216	7.845	19.040	7.159	4.678	7.113	4.344	5.149	5.391	4.973
SERVIZI SANITARI E SPESE PER LA SALUTE	14.337	4.753	14.189	15.511	7.305	15.358	9.309	13.798	13.763	12.237
-ONORARI MEDICI E SIMILI	5.393	1.019	5.325	7.062	2.992	6.986	3.485	8.253	4.606	5.124
-MEDICINALI	4.001	3.734	3.997	4.424	3.863	4.414	3.215	3.233	3.779	3.429
TRASPORTI E COMUNICAZIONI	203.269	73.177	201.250	138.534	95.221	137.728	116.358	122.152	128.807	121.726
-SCOOTERS E MOTOCICLETTE	1.398	-	1.377	559	-	549	341	211	2.053	992
-BICICLETTE	618	-	608	312	-	306	366	288	126	245
-ASSICURAZIONE VEICOLI	17.950	6.274	17.769	14.225	6.044	14.073	10.055	11.617	9.847	10.228
-BENZINA PER VEICOLI	82.669	39.094	81.993	55.311	27.929	54.801	44.181	45.832	43.617	44.091
-TRAM, AUTOBUS, TAXI	5.762	2.489	5.711	4.672	2.423	4.630	2.013	2.840	4.210	3.102
-TELEFONO	17.893	10.896	17.784	10.156	8.233	10.120	6.289	8.317	8.537	7.711
-GETTONI TELEFONICI	1.474	5.535	1.537	781	359	773	413	321	516	434
RICREAZIONE, SPETTACOLI, ISTRUZIONE E CULTURA	86.293	57.759	85.851	52.344	32.982	51.983	40.641	53.679	42.143	44.321
-GIORNALI E RIVISTE	14.996	13.571	14.974	8.483	5.845	8.434	5.644	6.918	5.888	6.029
-LIBRI	11.791	12.031	11.794	4.847	1.572	4.786	1.930	6.622	6.144	4.752
-TASSE SCOLASTICHE E ALTRE SPESE PER L'ISTRUZIONE	1.180	-	1.162	1.302	-	1.277	1.826	3.568	3.798	3.068
-APPARECCHI RADIO, TV, GIRADISCHI, REGISTRATORI, DISCHI, FONOCASSETTE	9.615	10.322	9.626	6.652	6.565	6.650	5.784	4.791	4.713	5.089
-MACCHINE FOTOCINEMATOGRAFICHE, PELLICOLE	6.418	155	6.321	4.114	2.658	4.087	3.487	2.872	2.258	2.808
-ARTICOLI SPORTIVI E CAMPEGGIO	1.146	-	1.128	622	-	611	555	606	451	518
-PIANTE E FIORI	7.657	14.702	7.767	5.709	3.986	5.677	3.314	4.860	3.714	3.841
-GIOCATTOLI	2.768	1.580	2.750	3.926	2.880	3.906	7.694	6.791	1.246	4.921
-SERVIZI RICREATIVI	20.839	1.847	20.544	8.934	370	8.775	5.154	9.177	8.071	7.290
-ABBONAMENTI RADIO, TV	2.611	2.855	2.615	2.553	2.456	2.551	1.476	1.924	1.858	1.745
ALTRI BENI E SERVIZI	220.610	80.198	218.430	122.686	66.682	121.643	80.500	94.758	105.723	93.797
-DENARO DATO AI FIGLI	8.341	3.058	8.259	6.363	9.984	6.430	824	5.700	25.770	12.063
-SAPONETTE E ARTICOLI IGIENICI	21.649	11.702	21.494	11.979	8.934	11.922	11.153	8.106	9.434	9.679
-BARBIERE E PARRUCCHIERE	27.088	21.563	27.002	16.882	11.168	16.776	10.717	13.157	12.072	11.830
-BORSE E ARTICOLI IN PELLE	3.524	2.321	3.505	1.763	691	1.743	847	1.731	710	1.034
-ARGENTERIA, GIOIELLI, BIGIOTTERIA OROLOGI E SIMILI	3.800	-	3.741	4.500	941	4.434	2.621	3.238	2.139	2.553
-ARTICOLI DI CANCELLERIA	982	1.758	994	906	517	898	653	3.412	1.435	1.662
-ALBERGHI, PENSIONI, GITE E VIAGGI	142.406	22.611	140.547	69.888	24.028	69.034	43.738	49.052	44.170	44.899
-DI CUI: PASTI E CONSUMAZIONI FUORI CASA	121.337	22.611	119.805	53.420	22.179	52.838	35.063	39.932	37.641	37.092
CONSUMI NON ALIMENTARI	1.048.379	904.195	1.046.143	671.675	610.846	670.544	470.892	545.294	539.742	514.610
TOTALE CONSUMI	1.302.036	1.160.382	1.299.841	875.127	775.365	873.273	631.449	721.213	721.190	687.293

Tav. 19 segue — Valore dei consumi delle famiglie distinte secondo la condizione socio-economica del capo famiglia, l'ampiezza e il tipo (spesa media mensile per componente — lire)

Segue P — DIPENDENTI - TOTALE

GRUPPI E CATEGORIE DI CONSUMO	4 COMPONENTI					5 COMPONENTI			6 e più compo- nenti	
	Due adulti e due bambini	Due adulti, un bambino e un ragazzo	Due adulti e due ragazzi	Quattro adulti	Totale	Due adulti e tre ragazzi	Cinque adulti	Totale	Totale	Totale
PANE E CEREALI	19.891	21.557	22.055	23.556	22.422	20.981	23.676	21.799	19.643	23.632
-PANE	7.377	8.556	9.181	10.618	9.625	8.983	10.853	9.792	9.341	10.136
-PASTA	4.190	4.074	4.285	4.662	4.408	4.368	4.919	4.524	4.279	4.694
CARNE	37.429	39.653	42.447	50.135	44.791	41.314	46.692	40.965	36.784	46.663
-CARNE BOVINA	19.372	20.891	21.704	25.258	22.961	19.118	24.812	20.846	16.845	23.748
-POLLAME	4.917	5.593	6.200	7.300	6.369	6.655	6.511	5.842	5.970	6.709
-ALTRE CARNI (ESCLUSI I SALUMI)	6.915	5.844	5.862	7.708	6.811	8.384	7.107	6.869	7.427	7.073
PESCE	11.316	9.577	11.381	11.246	10.606	12.354	10.685	9.441	9.090	10.785
OLII E GRASSI	8.032	9.045	8.989	9.618	9.181	9.301	9.344	8.399	7.402	9.889
-OLIO DI OLIVA E DI SEMI	6.657	7.424	7.118	7.527	7.303	7.504	7.479	6.750	6.142	7.856
LATTE, FORMAGGI E UOVA	19.682	18.783	19.502	20.604	19.701	17.357	18.283	17.781	14.844	20.502
-LATTE	7.991	7.246	6.621	6.470	6.837	6.321	5.755	6.373	5.510	7.011
-FORMAGGI	9.156	9.279	10.463	11.480	10.363	8.173	9.856	8.946	7.123	10.866
-UOVA	2.535	2.258	2.418	2.654	2.501	2.863	2.672	2.462	2.211	2.625
PATATE, FRUTTA E ORTAGGI	18.935	19.430	21.782	24.595	21.947	19.823	22.182	19.558	17.161	23.275
-FRUTTA FRESCA E SECCA	9.954	10.596	11.293	12.675	11.458	10.660	11.262	10.152	8.552	12.089
ZUCCHERO, CAFFE', THE, CACAO										
E ALTRI GENERI ALIMENTARI	8.837	9.449	9.811	10.399	9.864	10.276	9.344	8.833	7.671	10.617
-ZUCCHERO	1.589	1.661	1.563	1.760	1.662	1.908	1.776	1.668	1.523	1.787
-CAFFE', THE E SURROGATI	4.243	4.739	4.634	5.489	4.958	5.155	4.904	4.480	3.954	5.485
BEVANDE	12.028	11.527	12.262	13.972	12.690	10.881	12.807	10.802	9.711	14.035
-ACQUA MINERALE	1.841	2.056	2.043	2.432	2.222	1.509	2.165	1.720	1.208	2.468
-VINO	5.686	4.987	6.136	7.041	6.115	5.124	6.627	5.450	5.456	6.711
CONSUMI ALIMENTARI E BEVANDE	136.150	139.021	148.229	164.125	151.202	142.287	153.013	137.578	122.306	159.398
TABACCO	7.966	7.774	8.821	9.301	8.412	8.149	8.402	7.148	6.765	9.564
VESTIARIO E CALZATURE	41.296	40.702	45.653	52.908	47.904	40.674	46.095	37.687	31.766	53.014
-ARTICOLI CONFEZIONATI	19.098	17.618	20.591	24.143	21.814	20.517	21.565	16.895	12.615	23.548
-CALZATURE	8.579	9.296	10.364	11.152	10.238	9.759	9.059	8.326	8.192	11.021
ABITAZIONE	57.544	66.502	70.105	76.075	71.091	53.402	55.988	52.131	36.999	78.207
-AFFITTO E SUBAFFITTO	16.406	17.143	16.306	13.277	15.403	14.434	10.793	11.873	8.142	18.916
-VALORE LOCATIVO	29.408	32.802	37.489	39.801	36.419	29.544	30.125	28.611	20.649	39.991
-SPESE PER MANUTENZIONE E RIPARAZIONI	2.495	5.865	4.117	8.481	6.814	2.594	4.064	3.246	2.535	5.703
COMBUSTIBILI ED ENERGIA										
ELETTRICA	19.585	22.298	21.756	27.860	25.015	15.719	22.124	18.920	15.437	28.054
-ENERGIA ELETTRICA	8.342	7.724	8.298	9.136	8.406	7.151	7.658	7.336	6.215	9.145
-GAS	5.536	7.086	6.756	9.425	7.795	4.205	7.720	5.599	4.714	8.813
-KEROSENE ED ALTRI COMBUSTIBILI	1.142	2.579	1.392	2.494	2.582	1.258	1.286	1.607	1.846	3.420
-SPESE PER RISCALDAMENTO CENTRALE	3.646	3.807	3.571	5.451	4.531	2.855	3.765	3.060	1.882	5.097

Tav. 19 segue — Valore dei consumi delle famiglie distinte secondo la condizione socio-economica del capo famiglia, l'ampiezza e il tipo (spesa media mensile per componente — lire)

Segue P — DIPENDENTI - TOTALE

GRUPPI E CATEGORIE DI CONSUMO	4 COMPONENTI					5 COMPONENTI			6 e più compo- nenti	Totale
	Due adulti e due bambini	Due adulti, un bambino e un ragazzo	Due adulti e due ragazzi	Quattro adulti	Totale	Due adulti e tre ragazzi	Cinque adulti	Totale		
MOBILI, ARTICOLI DI ARREDAMENTO, APPARECCHI, UTENSILERIA E SERVIZI PER LA CASA	37.838	41.206	40.695	42.606	40.314	34.638	49.468	36.967	26.279	46.531
-MOBILI IN LEGNO	11.957	12.499	9.320	9.768	9.601	515	15.232	10.970	3.529	10.906
-LENZUOLA, COPERTE E ALTRA BIANCHERIA PER LA CASA	1.539	1.504	2.018	3.241	2.375	4.036	2.935	2.122	2.405	2.407
-PENTOLE, POSATE E ALTRE STOVIGLIE PER LA CASA	1.216	1.791	2.209	1.961	1.732	1.124	3.059	2.191	2.090	2.061
-CUCINE, STUFE, SCALDABAGNI	182	73	444	464	452	265	202	216	416	419
-FRIGORIFERI	335	367	433	272	410	772	213	314	420	478
-LAVATRICI	1.196	398	560	914	712	711	226	299	404	721
-LAVASTOVIGLIE	-	-	227	47	93	-	-	-	108	103
-DETERSIVI E DETERGENTI	8.998	8.816	7.985	9.219	8.706	9.293	7.228	7.418	6.385	9.201
-SERVIZI DOMESTICI	1.220	1.463	1.418	440	868	193	1.297	646	8	968
-LAVANDERIA E TINTORIA	2.538	3.000	3.315	4.219	3.577	3.064	3.491	2.656	2.499	4.465
SERVIZI SANITARI E SPESE PER LA SALUTE	7.689	9.193	8.160	15.989	11.157	5.342	16.604	9.151	6.882	11.163
-ONORARI MEDICI E SIMILI	3.713	3.280	2.616	4.451	3.794	1.450	9.213	4.616	3.073	4.531
-MEDICINALI	3.234	2.163	2.090	2.750	2.511	1.619	2.663	1.971	1.930	2.818
TRASPORTI E COMUNICAZIONI	86.425	70.492	85.763	114.165	94.016	61.342	87.690	67.179	57.692	100.341
-SCOOTERS E MOTOCICLETTE	1.814	538	107	2.408	1.518	-	1.097	1.066	2.701	1.336
-BICICLETTE	182	148	393	214	270	599	38	167	122	246
-ASSICURAZIONE VEICOLI	8.072	7.016	9.022	9.155	8.351	6.759	6.306	6.342	3.939	8.876
-BENZINA PER VEICOLI	32.793	30.984	32.800	39.692	34.614	25.791	31.617	27.144	22.521	37.890
-TRAM, AUTOBUS, TAXI	1.051	1.736	2.031	4.161	2.815	1.501	3.511	2.545	2.339	3.051
-TELEFONO	4.407	5.232	5.827	7.339	6.146	3.504	5.988	4.646	3.981	6.801
-GETTONI TELEFONICI	197	318	453	360	338	426	412	329	246	428
RICREAZIONE, SPETTACOLI, ISTRUZIONE E CULTURA	34.413	33.721	42.217	40.203	39.187	34.893	33.733	29.350	22.679	39.850
-GIORNALI E RIVISTE	3.727	3.530	4.386	4.860	4.310	3.307	4.001	3.186	2.441	5.078
-LIBRI	7.056	3.441	6.536	5.664	6.851	3.424	4.932	4.443	2.686	5.482
-TASSE SCOLASTICHE E ALTRE SPESE PER L'ISTRUZIONE	2.430	2.347	3.708	5.105	3.612	1.908	3.924	2.886	1.638	2.874
-APPARECCHI RADIO, TV, GIRADISCHI, REGISTRATORI, DISCHI, FONOCASSETTE	2.248	6.447	4.626	4.093	4.187	1.921	3.117	3.164	2.175	4.442
-MACCHINE FOTOCINEMATOGRAFICHE, PELLICOLE	3.169	1.887	2.186	2.279	2.305	1.519	1.547	1.415	1.976	2.541
-ARTICOLI SPORTIVI E CAMPEGGIO	691	156	789	741	561	202	630	399	263	516
-PIANTE E FIORI	2.273	2.677	2.629	3.466	2.843	1.645	2.681	1.874	1.931	3.258
-GIOCATTOLE	5.302	5.942	3.895	1.181	3.183	5.235	794	2.651	1.670	3.439
-SERVIZI RICREATIVI	3.287	3.754	7.101	7.109	6.205	6.689	7.912	5.309	3.975	6.782
-ABBONAMENTI RADIO, TV	726	850	997	1.326	1.120	879	1.117	972	980	1.417
ALTRI BENI E SERVIZI	57.505	50.877	63.029	91.395	71.318	47.253	82.280	59.040	48.057	81.768
-DENARO DATO AI FIGLI	767	2.559	5.313	31.972	14.985	4.999	33.990	19.201	17.272	14.163
-SAPONETTE E ARTICOLI IGIENICI	7.917	6.921	5.723	7.380	6.722	5.741	5.509	5.421	4.344	7.946
-BARBIERE E PARRUCCHIERE	6.532	7.297	8.059	10.162	8.632	8.655	8.716	7.191	6.052	10.254
-BORSE E ARTICOLI IN PELLE	625	467	607	904	713	104	723	567	299	908
-ARGENTERIA, GIOIELLI, BIGIOTTERIA	-	-	-	-	-	-	-	-	-	-
-OROLOGI E SIMILI	854	698	2.461	1.695	1.493	354	1.419	911	459	1.903
-ARTICOLI DI CANCELLERIA	1.014	2.288	3.218	1.196	2.160	2.637	946	1.703	1.269	1.721
-ALBERGHI, PENSIONI, GITE E VIAGGI	32.737	24.912	30.313	31.413	29.639	20.697	26.714	19.520	14.374	37.313
-DI CUI: PASTI E CONSUMAZIONI FUORI CASA	25.476	20.304	22.278	25.087	23.564	14.775	22.561	15.486	12.268	30.148
CONSUMI NON ALIMENTARI	350.261	342.765	386.199	470.502	408.414	301.412	402.384	317.573	252.556	448.492
TOTALE CONSUMI	486.411	481.786	534.428	634.627	559.616	443.699	555.397	455.151	374.862	607.890

Tav. 19 segue — Valore dei consumi delle famiglie distinte secondo la condizione socio-economica del capo famiglia, l'ampiezza e il tipo (spesa media mensile per componente — lire)

Q — COMPLESSO CONDIZIONI PROFESSIONALI - AGRICOLTURA

GRUPPI E CATEGORIE DI CONSUMO	1 COMPONENTE			2 COMPONENTI			3 COMPONENTI			
	In età inferiore a 65 anni	In età di 65 anni e più	Totale	Con capo famiglia in età inferiore a 65 anni	Con capo famiglia in età di 65 anni e più	Totale	Due adulti e un bambino	Due adulti e un ragazzo	Tre adulti	Totale
PANE E CEREALI	37.737	16.669	37.166	29.180	34.960	29.718	24.196	24.803	27.250	26.129
-PANE	18.737	6.526	18.406	13.488	15.167	13.644	9.002	9.381	12.881	11.497
-PASTA	7.329	3.290	7.220	7.107	6.959	7.093	4.826	4.818	5.794	5.430
CARNE	63.839	26.682	62.832	58.081	119.264	63.782	41.608	46.579	54.592	50.327
-CARNE BOVINA	20.511	9.127	20.202	24.209	64.313	27.946	21.761	23.372	23.486	22.880
-POLLAME	10.767	4.116	10.587	10.108	17.589	10.805	5.825	6.992	9.693	8.441
-ALTRE CARNI (ESCLUSI I SALUMI)	19.406	7.301	19.078	15.110	29.186	16.422	6.797	8.918	12.276	10.540
PESCE	13.227	465	12.881	12.327	12.479	12.341	10.775	10.532	11.265	10.981
OLII E GRASSI	17.955	17.922	17.954	21.707	20.476	21.592	10.202	14.007	12.929	12.398
-OLIO DI OLIVA E DI SEMI	15.471	11.974	15.376	19.074	16.959	18.877	8.406	12.005	10.940	10.460
LATTE, FORMAGGI E UOVA	27.083	19.004	26.865	23.648	27.770	24.031	17.311	19.267	20.578	19.578
-LATTE	7.618	7.838	7.624	7.490	8.544	7.588	7.295	7.540	6.275	6.680
-FORMAGGI	14.935	10.964	14.828	12.736	12.880	12.749	7.081	8.479	10.721	9.526
-UOVA	4.530	202	4.413	3.422	6.346	3.694	2.935	3.248	3.582	3.372
PATATE, FRUTTA E ORTAGGI	24.395	10.685	24.023	23.509	28.490	23.974	18.837	22.039	22.367	21.435
-FRUTTA FRESCA E SECCA	11.253	7.059	11.139	11.276	13.135	11.450	9.602	9.776	10.167	9.938
ZUCCHERO, CAFFE', THE, CACAO										
E ALTRI GENERI ALIMENTARI	19.002	10.684	18.776	13.464	28.910	14.904	9.937	13.132	11.825	11.489
-ZUCCHERO	3.338	2.521	3.316	2.924	9.907	3.575	2.094	3.005	2.525	2.476
-CAFFE', THE E SURROGATI	11.571	6.273	11.427	7.184	12.835	7.711	5.349	6.605	6.696	6.324
BEVANDE	25.900	8.550	25.430	21.502	18.833	21.253	12.876	13.892	16.306	15.115
-ACQUA MINERALE	1.693	151	1.652	2.340	2.486	2.353	1.883	1.785	1.311	1.485
-VINO	18.013	8.399	17.752	13.422	11.298	13.224	6.859	5.024	9.813	8.482
CONSUMI ALIMENTARI E BEVANDE	229.138	110.661	225.927	203.418	291.182	211.595	145.742	164.251	177.112	167.452
TABACCO	18.796	20.221	18.835	11.994	7.582	11.583	9.819	8.157	8.918	8.929
VESTIARIO E CALZATURE	50.078	33.527	49.629	55.411	79.258	57.632	45.001	58.540	49.924	49.611
-ARTICOLI CONFEZIONATI	14.126	13.572	14.111	22.071	25.863	22.424	25.155	21.352	23.039	23.096
-CALZATURE	13.192	2.033	12.890	10.749	17.130	11.343	7.605	12.936	11.334	10.691
ABITAZIONE	143.559	212.333	145.424	95.202	78.733	93.668	59.745	62.024	65.055	63.412
-AFFITTO E SUBAFFITTO	8.040	131.397	11.385	10.429	2.924	9.730	10.727	8.042	3.892	6.015
-VALORE LOCATIVO	124.462	79.387	123.239	65.644	65.032	65.587	41.717	43.702	48.351	46.181
-SPESE PER MANUTENZIONE E RIPARAZIONI	-	-	-	9.479	437	8.637	963	351	3.125	2.257
COMBUSTIBILI ED ENERGIA ELETTRICA	39.782	118.093	41.905	43.799	53.432	44.696	28.713	24.129	34.368	31.575
-ENERGIA ELETTRICA	18.341	70.866	19.765	12.961	13.338	12.996	10.507	9.523	10.381	10.256
-GAS	10.151	7.290	10.074	6.742	5.956	6.669	4.346	7.869	6.208	6.017
-KEROSENE ED ALTRI COMBUSTIBILI	5.313	-	5.169	17.193	19.142	17.374	4.130	3.736	4.660	4.377
-SPESE PER RISCALDAMENTO CENTRALE	847	-	824	1.088	7.838	1.717	449	1.883	3.261	2.431

Tav. 19 segue -- Valore dei consumi delle famiglie distinte secondo la condizione socio-economica del capo famiglia, l'ampiezza e il tipo (spesa media mensile per componente — lire)

Segue Q — COMPLESSO CONDIZIONI PROFESSIONALI - AGRICOLTURA

GRUPPI E CATEGORIE DI CONSUMO	1 COMPONENTE			2 COMPONENTI			3 COMPONENTI			Totale
	In età inferiore a 65 anni	In età di 65 anni e più	Totale	Con capo famiglia in età inferiore a 65 anni	Con capo famiglia in età di 65 anni e più	Totale	Due adulti e un bambino	Due adulti e un ragazzo	Tre adulti	
MOBILI, ARTICOLI DI ARREDAMENTO, APPARECCHI, UTENSILERIA E SERVIZI PER LA CASA	35.561	52.399	36.020	40.704	184.414	54.096	21.239	32.711	38.001	33.313
-MOBILI IN LEGNO	470	-	458	2.153	116.495	12.809	-	-	4.087	2.616
-LENZUOLA, COPERTE E ALTRA BIANCHERIA PER LA CASA	1.717	-	1.671	2.000	10.511	2.793	1.896	1.830	4.200	3.358
-PENTOLE, POSATE E ALTRE STOVIGLIE PER LA CASA	1.790	1.039	1.770	4.105	2.911	3.993	640	2.875	1.895	1.728
-CUCINE, STUFE, SCALDABAGNI	-	-	-	214	2.288	407	-	459	1.441	983
-FRIGORIFERI	-	-	-	-	-	-	-	-	314	201
-LAVATRICI	413	-	402	1.276	-	1.157	-	860	875	672
-LAVASTOVIGLIE	-	-	-	-	-	-	-	-	-	-
-DETERSIVI E DETERGENTI	8.909	34.853	9.613	12.097	22.441	13.061	10.363	11.142	10.559	10.532
-SERVIZI DOMESTICI	6.695	-	6.513	390	-	354	21	-	43	32
-LAVANDERIA E TINTORIA	6.576	16.507	6.846	3.776	4.413	3.835	1.939	4.493	3.505	3.255
SERVIZI SANITARI E SPESE PER LA SALUTE	7.155	45.989	8.208	14.080	4.121	13.151	4.903	41.459	9.404	12.509
-ONORARI MEDICI E SIMILI	2.926	-	2.847	2.435	1.023	2.303	1.121	38.464	6.330	9.314
-MEDICINALI	1.703	45.989	2.904	3.309	2.264	3.212	1.898	2.119	1.864	1.892
TRASPORTI E COMUNICAZIONI	100.888	77.767	100.262	98.229	59.448	94.615	88.769	145.445	82.351	91.487
-SCOOTERS E MOTOCICLETTE	-	-	-	-	-	-	1.246	-	833	807
-BICICLETTE	-	-	-	521	410	510	-	-	241	154
-ASSICURAZIONE VEICOLI	8.310	-	8.085	11.185	6.966	10.792	5.938	6.912	6.358	6.276
-BENZINA PER VEICOLI	59.550	41.268	59.054	40.542	29.298	39.494	35.357	41.232	42.303	40.443
-TRAM, AUTOBUS, TAXI	674	-	656	992	1.202	1.012	422	235	907	704
-TELEFONO	7.914	21.023	8.270	6.011	9.741	6.358	4.627	7.061	5.207	5.357
-GETTONI TELEFONICI	544	59	531	717	196	669	233	157	381	316
RICREAZIONE, SPETTACOLI, ISTRUZIONE E CULTURA	24.113	86.647	25.810	28.538	40.063	29.611	19.096	43.457	31.706	30.626
-GIORNALI E RIVISTE	3.592	2.545	3.564	2.447	1.820	2.388	2.194	4.000	2.945	2.891
-LIBRI	538	-	523	643	1.105	686	235	6.845	4.050	3.536
-TASSE SCOLASTICHE E ALTRE SPESE PER L'ISTRUZIONE	-	-	-	53	-	48	740	658	1.332	1.154
-APPARECCHI RADIO, TV, GIRADISCHI, REGISTRATORI, DISCHI, FONOCASSETTE	537	-	523	2.563	1.390	2.454	1.379	12.129	3.136	3.916
-MACCHINE FOTOCINEMATOGRAFICHE, PELLICOLE	86	-	84	1.836	-	1.665	1.445	1.899	2.074	1.892
-ARTICOLI SPORTIVI E CAMPEGGIO	-	-	-	420	-	381	470	295	184	260
-PIANTE E FIORI	2.552	1.567	2.525	3.699	2.865	3.621	2.149	4.083	2.184	2.402
-GIOCATTOLI	421	82.535	2.648	1.521	1.617	1.530	5.246	3.264	929	2.226
-SERVIZI RICREATIVI	7.658	-	7.450	3.922	1.104	3.659	1.622	3.135	5.618	4.450
-ABBONAMENTI RADIO, TV	859	-	836	3.108	705	2.884	1.593	1.028	1.393	1.625
ALTRI BENI E SERVIZI	91.107	289.414	96.483	61.020	58.143	60.753	45.103	56.953	60.245	56.132
-DENARO DATO AI FIGLI	1.875	-	1.824	9.231	18.117	10.059	246	5.546	14.278	9.917
-SAPONETTE E ARTICOLI IGIENICI	7.304	5.926	7.266	6.929	7.232	6.958	7.743	6.341	6.948	7.003
-BARBIERE E PARRUCCHIERE	9.678	9.258	9.666	8.365	12.712	8.770	9.030	9.338	7.768	8.174
-BORSE E ARTICOLI IN PELLE	-	-	-	537	-	487	424	675	365	415
-ARGENTERIA, GIOIELLI, BIGIOTTERIA	-	-	-	-	-	-	-	-	-	-
-OROLOGI E SIMILI	377	26.624	1.089	1.470	343	1.365	406	4.426	4.496	3.544
-ARTICOLI DI CANCELLERIA	783	-	762	153	63	145	232	1.717	481	631
-ALBERGHI, PENSIONI, GITE E VIAGGI	65.527	247.606	70.464	29.035	9.656	27.229	22.116	25.357	20.115	21.196
-DI CUI: PASTI E CONSUMAZIONI FUORI CASA	56.061	247.606	61.255	23.287	5.545	21.634	15.326	25.357	19.487	19.303
CONSUMI NON ALIMENTARI	511.039	936.390	522.576	448.977	565.194	459.805	322.388	472.875	379.972	377.594
TOTALE CONSUMI	740.177	1.047.051	748.503	652.395	856.376	671.400	468.130	637.126	557.084	545.046

Tav. 19 segue — Valore dei consumi delle famiglie distinte secondo la condizione socio-economica del capo famiglia, l'ampiezza e il tipo (spesa media mensile per componente — lire)

Segue Q — COMPLESSO CONDIZIONI PROFESSIONALI - AGRICOLTURA

GRUPPI E CATEGORIE DI CONSUMO	4 COMPONENTI					5 COMPONENTI			6 e più compo- nenti	Totale
	Due adulti e due bambini	Due adulti, un bambino e un ragazzo	Due adulti e due ragazzi	Quattro adulti	Totale	Due adulti e tre ragazzi	Cinque adulti	Totale		
PANE E CEREALI	20.520	20.419	23.272	24.227	23.031	16.513	22.198	21.582	19.098	23.407
-PANE	8.640	11.838	11.256	11.577	11.290	7.821	10.946	9.866	9.528	11.017
-PASTA	4.672	3.223	4.050	5.013	4.627	2.981	4.985	4.994	3.872	4.978
CARNE	35.854	29.462	34.324	45.394	40.639	25.964	41.716	37.517	35.582	43.344
-CARNE BOVINA	15.522	11.297	12.760	17.796	16.669	10.146	18.360	16.803	13.772	18.432
-POLLAME	5.707	4.715	6.015	8.394	6.904	4.476	6.268	5.767	6.263	7.253
-ALTRE CARNI (ESCLUSI I SALUMI)	7.858	9.501	7.178	11.306	9.669	6.992	10.767	8.826	9.559	10.390
PESCE	8.517	10.142	11.013	10.149	9.610	6.980	8.095	7.694	7.518	9.376
OLII E GRASSI	7.355	7.524	9.573	10.163	9.882	3.859	9.360	8.024	7.792	10.757
-OLIO DI OLIVA E DI SEMI	5.954	6.620	7.818	8.498	8.307	3.480	7.950	6.715	6.111	9.028
LATTE, FORMAGGI E UOVA	19.448	11.675	16.881	17.109	16.661	12.758	15.793	15.674	13.718	17.286
-LATTE	8.703	3.896	5.512	5.312	5.769	3.631	5.748	6.348	5.376	6.186
-FORMAGGI	8.540	6.157	8.750	9.008	8.315	6.048	7.471	6.902	6.133	8.339
-UOVA	2.205	1.622	2.619	2.789	2.577	3.079	2.574	2.424	2.209	2.761
PATATE, FRUTTA E ORTAGGI	14.168	12.511	18.438	20.278	18.137	11.290	16.092	14.955	14.214	17.989
-FRUTTA FRESCA E SECCA	7.408	6.320	10.288	10.073	9.303	5.394	7.607	7.343	6.753	8.752
ZUCCHERO, CAFFE', THE, CACAO										
E ALTRI GENERI ALIMENTARI	8.459	7.269	8.432	9.042	8.833	5.559	8.117	8.355	7.817	9.761
-ZUCCHERO	1.433	1.450	1.518	1.739	1.670	1.436	1.518	1.808	1.777	2.074
-CAFFE', THE E SURROGATI	4.195	4.137	4.505	4.707	4.741	3.303	5.010	4.443	3.621	5.148
BEVANDE	9.844	10.993	14.623	14.519	12.809	5.694	12.488	10.295	9.993	13.150
-ACQUA MINERALE	1.573	750	1.739	1.868	1.665	600	1.092	1.118	1.112	1.470
-VINO	5.674	7.301	8.455	8.778	7.411	3.422	8.964	6.281	5.818	7.760
CONSUMI ALIMENTARI E BEVANDE	124.165	109.995	136.556	150.881	139.602	88.617	133.859	124.096	115.732	145.070
TABACCO	8.432	6.607	7.649	8.374	7.817	1.452	7.424	6.770	6.148	8.007
VESTIARIO E CALZATURE	33.702	25.720	76.157	42.238	48.707	43.608	43.250	35.578	27.614	42.919
-ARTICOLI CONFEZIONATI	13.988	11.667	18.914	18.463	17.438	22.740	20.787	16.359	12.130	17.714
-CALZATURE	8.208	6.621	9.218	9.265	9.168	8.361	10.722	8.610	7.224	9.234
ABITAZIONE	46.738	48.842	52.906	50.399	51.133	41.084	39.166	40.431	33.474	53.214
-AFFITTO E SUBAFFITTO	11.076	4.434	10.465	3.788	5.453	5.059	3.182	3.950	3.379	5.326
-VALORE LOCATIVO	30.986	41.549	40.056	39.515	39.444	26.721	31.720	31.806	23.875	39.848
-SPESE PER MANUTENZIONE E RIPARAZIONI	1.397	635	604	2.429	1.834	952	1.215	936	2.693	2.466
COMBUSTIBILI ED ENERGIA										
ELETTRICA	25.139	13.467	15.059	17.014	18.436	12.299	15.713	16.348	16.151	22.869
-ENERGIA ELETTRICA	7.380	6.786	6.908	9.062	8.457	7.034	6.955	7.367	6.972	8.883
-GAS	2.048	2.392	4.964	3.078	3.976	1.389	2.632	2.310	2.472	4.082
-KEROSENE ED ALTRI COMBUSTIBILI	7.482	1.942	2.240	2.008	2.698	2.516	1.270	2.002	1.494	3.990
-SPESE PER RISCALDAMENTO CENTRALE	2.004	561	174	1.795	1.330	614	1.425	2.009	3.683	2.167

Tav. 19 segue — Valore dei consumi delle famiglie distinte secondo la condizione socio-economica del capo famiglia, l'ampiezza e il tipo (spesa media mensile per componente — lire)

Segue Q — COMPLESSO CONDIZIONI PROFESSIONALI - AGRICOLTURA

GRUPPI E CATEGORIE DI CONSUMO	4 COMPONENTI				Totale	5 COMPONENTI			6 e più compo- nenti	Totale
	Due adulti e due bambini	Due adulti, un bambino e un ragazzo	Due adulti e due ragazzi	Quattro adulti		Due adulti e tre ragazzi	Cinque adulti	Totale		
MOBILI, ARTICOLI DI ARREDAMENTO, APPARECCHI, UTENSILERIA E SERVIZI PER LA CASA	43.371	26.857	32.138	41.686	37.641	19.439	28.225	23.524	23.337	32.525
-MOBILI IN LEGNO	19.035	5.105	8.556	14.081	10.617	-	1.636	760	1.360	5.229
-LENZUOLA, COPERTE E ALTRA BIANCHERIA PER LA CASA	1.997	549	1.536	2.659	2.099	4.368	1.397	1.574	5.122	2.872
-PENTOLE, POSATE E ALTRE STOVIGLIE PER LA CASA	915	638	1.644	2.036	1.430	212	1.330	781	1.217	1.545
-CUCINE, STUFE, SCALDABAGNI	-	1.720	-	864	607	-	-	5	42	421
-FRIGORIFERI	-	-	-	844	628	-	171	228	14	277
-LAVATRICI	-	76	-	912	749	-	1.462	919	215	698
-LAVASTOVIGLIE	-	-	-	-	-	-	-	-	-	-
-DETERSIVI E DETERGENTI	8.712	5.962	8.498	7.521	7.804	8.376	8.099	8.281	6.173	8.628
-SERVIZI DOMESTICI	2.623	-	-	26	260	-	-	1.287	-	486
-LAVANDERIA E TINTORIA	1.395	1.273	2.192	3.107	2.593	588	2.871	1.913	2.458	2.734
SERVIZI SANITARI E SPESE PER LA SALUTE	2.926	4.392	6.517	3.925	4.491	49.940	11.836	12.025	4.517	8.488
-ONORARI MEDICI E SIMILI	1.688	1.771	3.010	1.737	2.004	68	5.747	5.131	630	3.891
-MEDICINALI	994	1.684	732	1.268	1.390	184	3.342	1.856	2.371	1.959
TRASPORTI E COMUNICAZIONI	44.037	42.618	117.080	85.565	80.197	89.603	70.839	64.195	46.958	74.348
-SCOOTERS E MOTOCICLETTE	-	-	-	1.456	1.496	-	1.311	583	1.194	955
-BICICLETTE	-	193	912	79	194	-	-	183	182	206
-ASSICURAZIONE VEICOLI	7.102	1.134	9.640	7.425	7.768	18.690	10.558	10.335	4.694	7.691
-BENZINA PER VEICOLI	24.790	22.377	38.215	33.891	31.813	21.688	29.808	27.028	24.971	32.336
-TRAM, AUTOBUS, TAXI	51	111	439	826	1.002	66	1.087	1.267	2.045	1.193
-TELEFONO	2.262	1.832	5.620	4.474	4.140	3.464	5.226	3.813	4.330	4.612
-GETTONI TELEFONICI	97	241	226	339	254	73	403	263	136	287
RICREAZIONE, SPETTACOLI, ISTRUZIONE E CULTURA	20.780	16.599	26.841	26.270	25.283	12.612	17.631	19.893	17.366	24.099
-GIORNALI E RIVISTE	1.474	1.261	2.653	2.991	2.482	427	2.217	1.858	1.897	2.330
-LIBRI	5.686	3.130	1.280	4.997	5.058	4.310	2.085	2.116	1.888	3.078
-TASSE SCOLASTICHE E ALTRE SPESE PER L'ISTRUZIONE	2.076	1.390	3.540	3.733	2.793	-	875	1.246	2.557	1.812
-APPARECCHI RADIO, TV, GIRADISCHI, REGISTRATORI, DISCHI, FONOCASSETTE	599	3.583	921	1.730	1.707	-	1.319	4.688	1.083	2.697
-MACCHINE FOTOCINEMATOGRAFICHE, PELLICOLE	1.555	912	1.702	742	939	806	223	810	735	1.114
-ARTICOLI SPORTIVI E CAMPEGGIO	-	-	2.345	488	500	-	92	29	59	251
-PIANTE E FIORI	1.119	1.437	1.249	1.575	1.531	648	1.232	1.159	1.109	1.746
-GIOCATTOLI	5.539	1.792	2.563	790	1.969	2.108	881	1.350	929	1.664
-SERVIZI RICREATIVI	563	1.043	4.221	4.672	3.591	1.864	4.769	2.725	2.364	3.414
-ABBONAMENTI RADIO, TV	1.447	957	606	1.004	894	-	1.790	892	844	1.204
ALTRI BENI E SERVIZI	28.044	23.053	41.312	56.777	47.180	17.466	61.633	45.790	39.578	49.198
-DENARO DATO AI FIGLI	413	1.430	4.213	20.444	13.308	3.559	26.724	16.610	15.685	13.307
-SAPONETTE E ARTICOLI IGIENICI	5.863	3.334	4.525	4.302	4.620	1.792	3.627	3.991	3.644	5.025
-BARBIERE E PARRUCCHIERE	6.492	3.391	5.881	7.045	6.516	5.558	4.378	4.960	4.090	6.307
-BORSE E ARTICOLI IN PELLE	616	407	523	253	454	-	485	155	13	295
-ARGENTERIA, GIOIELLI, BIGIOTTERIA OROLOGI E SIMILI	1.915	599	1.856	2.500	1.796	-	389	318	659	1.570
-ARTICOLI DI CANCELLERIA	791	1.112	4.691	781	1.461	4.559	1.250	1.285	1.174	1.077
-ALBERGHI, PENSIONI, GITE E VIAGGI	10.017	11.948	14.200	14.637	13.812	936	22.356	14.609	12.476	17.273
-DI CUI: PASTI E CONSUMAZIONI FUORI CASA	10.017	11.948	13.004	13.028	12.914	936	21.964	13.352	11.858	15.610
CONSUMI NON ALIMENTARI	253.169	208.155	375.659	332.248	320.885	287.503	295.717	264.554	215.143	315.667
TOTALE CONSUMI	377.334	318.150	512.215	483.129	460.487	376.120	429.576	388.650	330.875	460.737

Tav. 19 segue — Valore dei consumi delle famiglie distinte secondo la condizione socio-economica del capo famiglia, l'ampiezza e il tipo (spesa media mensile per componente — lire)

R — COMPLESSO CONDIZIONI PROFESSIONALI - RAMI EXTRA AGRICOLI

GRUPPI E CATEGORIE DI CONSUMO	1 COMPONENTE			2 COMPONENTI			3 COMPONENTI			
	In età inferiore a 65 anni	In età di 65 anni e più	Totale	Con capo famiglia in età inferiore a 65 anni	Con capo famiglia in età di 65 anni e più	Totale	Due adulti e un bambino	Due adulti e un ragazzo	Tre adulti	Totale
PANE E CEREALI	35.453	36.897	35.495	28.753	29.281	28.776	23.113	25.822	26.348	25.131
-PANE	13.951	17.375	14.051	11.796	11.514	11.784	8.750	10.667	11.333	10.278
-PASTA	7.633	7.312	7.624	5.609	6.641	5.653	4.381	4.523	5.110	4.726
CARNE	69.829	83.504	70.230	58.923	64.866	59.176	45.307	53.377	54.766	51.171
-CARNE BOVINA	35.613	45.840	35.913	31.234	34.304	31.365	23.633	28.291	27.934	26.546
-POLLAME	9.022	7.455	8.976	8.184	9.479	8.239	6.339	7.521	7.898	7.269
-ALTRE CARNI (ESCLUSI I SALUMI)	7.725	5.096	7.648	7.601	8.325	7.632	6.223	6.835	8.165	7.164
PESCE	16.076	10.939	15.926	13.615	12.475	13.567	11.662	10.744	11.625	11.406
OLII E GRASSI	17.752	85.601	19.741	13.422	14.914	13.486	9.368	10.544	11.754	10.639
-OLIO DI OLIVA E DI SEMI	14.128	81.398	16.100	10.549	11.295	10.581	7.326	8.061	9.136	8.257
LATTE, FORMAGGI E UOVA	33.038	32.948	33.035	26.585	26.819	26.595	22.117	22.490	22.821	22.507
-LATTE	11.012	10.387	10.993	8.046	8.240	8.055	8.444	7.329	6.943	7.559
-FORMAGGI	17.772	18.234	17.786	15.297	15.013	15.285	11.297	12.597	13.055	12.334
-UOVA	4.254	4.327	4.256	3.242	3.566	3.255	2.376	2.564	2.823	2.614
PATATE, FRUTTA E ORTAGGI	38.741	44.433	38.908	30.987	35.833	31.193	23.381	26.039	28.880	26.085
-FRUTTA FRESCA E SECCA	20.389	24.515	20.510	15.827	19.432	15.980	12.532	13.811	14.949	13.837
ZUCCHERO, CAFFE', THE, CACAO										
E ALTRI GENERI ALIMENTARI	19.737	26.976	19.949	14.387	16.342	14.471	10.866	11.842	12.219	11.657
-ZUCCHERO	3.108	4.859	3.159	2.217	2.074	2.211	1.717	1.795	1.867	1.800
-CAFFE', THE E SURROGATI	11.625	13.408	11.677	7.697	8.255	7.721	5.566	5.712	6.724	6.073
BEVANDE	27.070	50.521	27.758	20.528	19.129	20.468	15.827	16.368	18.136	16.825
-ACQUA MINERALE	5.116	4.464	5.097	3.652	4.676	3.695	3.051	3.637	3.447	3.347
-VINO	11.006	37.319	11.778	9.703	9.674	9.702	6.715	7.328	8.995	7.767
CONSUMI ALIMENTARI E BEVANDE	257.696	371.819	261.042	207.200	219.659	207.732	161.641	177.226	186.049	175.421
TABACCO	25.254	17.291	25.021	14.383	7.491	14.090	11.164	9.986	11.076	10.798
VESTIARIO E CALZATURE	126.681	107.908	126.131	83.542	77.428	83.282	56.346	67.920	64.397	62.224
-ARTICOLI CONFEZIONATI	54.578	55.189	54.596	35.129	20.687	34.515	25.924	33.670	28.828	28.854
-CALZATURE	25.861	30.689	26.003	15.303	13.516	15.227	11.162	13.436	12.808	12.355
ABITAZIONE	217.978	277.569	219.725	129.025	164.156	130.517	84.953	96.924	98.730	93.501
-AFFITTO E SUBAFFITTO	67.183	35.514	66.254	32.981	14.222	32.184	27.161	21.132	15.826	21.058
-VALORE LOCATIVO	102.298	178.669	104.537	66.301	106.880	68.025	39.422	50.363	55.795	48.773
-SPESE PER MANUTENZIONE E RIPARAZIONI	10.514	3.420	10.306	6.586	1.025	6.349	4.350	6.000	6.272	5.515
COMBUSTIBILI ED ENERGIA										
ELETTRICA	68.120	168.834	71.073	46.922	48.570	46.993	29.185	34.142	36.943	33.558
-ENERGIA ELETTRICA	22.272	27.354	22.421	13.261	14.678	13.321	9.876	9.915	10.565	10.176
-GAS	22.464	39.321	22.958	15.270	17.882	15.381	10.054	11.433	11.993	11.174
-KEROSENE ED ALTRI COMBUSTIBILI	8.301	91.414	10.738	7.440	8.125	7.469	3.545	3.550	6.072	4.550
-SPESE PER RISCALDAMENTO CENTRALE	13.876	5.930	13.643	9.604	7.841	9.530	4.904	8.028	6.216	6.207

Tav. 19 segue — Valore dei consumi delle famiglie distinte secondo la condizione socio-economica del capo famiglia, l'ampiezza e il tipo (spesa media mensile per componente — lire)

Segue R — COMPLESSO CONDIZIONI PROFESSIONALI - RAMI EXTRA AGRICOLI

GRUPPI E CATEGORIE DI CONSUMO	1 COMPONENTE			2 COMPONENTI			3 COMPONENTI			
	In età inferiore a 65 anni	In età di 65 anni e più	Totale	Con capo famiglia in età inferiore a 65 anni	Con capo famiglia in età di 65 anni e più	Totale	Due adulti e un bambino	Due adulti e un ragazzo	Tre adulti	Totale
MOBILI, ARTICOLI DI ARREDAMENTO, APPARECCHI, UTENSILERIA E SERVIZI PER LA CASA	103.532	100.610	103.446	83.737	67.196	83.035	54.275	53.112	55.825	54.292
-MOBILI IN LEGNO	11.926	-	11.576	23.766	2.551	22.864	15.677	10.428	11.826	12.650
-LENZUOLA, COPERTE E ALTRA BIANCHERIA PER LA CASA	3.411	15.312	3.760	3.215	5.273	3.303	1.938	1.792	3.122	2.373
-PENTOLE, POSATE E ALTRE STOVIGLIE PER LA CASA	3.755	377	3.656	3.237	877	3.137	1.564	2.626	1.668	1.870
-CUCINE, STUFE, SCALDABAGNI	1.086	-	1.054	516	842	530	264	430	518	407
-FRIGORIFERI	1.974	-	1.916	873	-	836	586	337	416	449
-LAVATRICI	873	-	847	1.384	1.714	1.398	1.140	643	1.406	1.132
-LAVASTOVIGLIE	308	-	299	172	293	177	163	132	177	159
-DETERSIVI E DETERGENTI	14.685	13.867	14.661	13.383	13.340	13.382	10.458	9.981	10.605	10.387
-SERVIZI DOMESTICI	3.407	2.262	3.374	2.167	12.016	2.585	2.091	1.504	1.653	1.744
-LAVANDERIA E TINTORIA	20.307	11.853	20.059	7.719	9.675	7.802	4.734	5.573	5.708	5.347
SERVIZI SANITARI E SPESE PER LA SALUTE	15.297	9.262	15.120	15.238	10.467	15.035	9.439	13.480	13.547	12.135
-ONORARI MEDICI E SIMILI	5.883	949	5.738	6.555	3.502	6.425	3.733	7.633	5.085	5.247
-MEDICINALI	4.821	8.262	4.922	4.487	5.735	4.540	3.250	3.186	3.807	3.448
TRASPORTI E COMUNICAZIONI	222.806	212.190	222.495	155.624	117.870	154.020	125.370	125.241	138.278	129.994
-SCOOTERS E MOTOCICLETTE	2.283	-	2.216	1.260	-	1.206	222	351	2.202	1.066
-BICICLETTE	704	-	684	313	-	300	301	378	137	248
-ASSICURAZIONE VEICOLI	19.343	34.549	19.789	15.321	6.307	14.938	10.126	13.476	11.637	11.504
-BENZINA PER VEICOLI	89.391	60.157	88.534	59.673	39.099	58.798	46.028	47.834	46.701	46.477
-TRAM, AUTOBUS, TAXI	5.968	4.413	5.923	4.594	2.347	4.499	1.857	2.877	3.857	2.932
-TELEFONO	19.527	14.375	19.376	11.304	16.671	11.532	6.549	8.503	9.637	8.311
-GETTONI TELEFONICI	1.528	2.468	1.555	743	302	725	471	454	486	473
RICREAZIONE, SPETTACOLI, ISTRUZIONE E CULTURA	91.198	63.170	90.377	53.859	42.614	53.380	42.323	53.615	45.459	46.239
-GIORNALI E RIVISTE	15.635	13.078	15.560	9.017	10.505	9.080	5.751	6.968	6.329	6.260
-LIBRI	11.316	5.312	11.140	4.877	4.301	4.853	2.155	7.109	6.251	5.043
-TASSE SCOLASTICHE E ALTRE SPESE PER L'ISTRUZIONE	1.034	-	1.003	1.210	-	1.158	2.236	3.819	3.402	3.115
-APPARECCHI RADIO, TV, GIRADISCHI, REGISTRATORI, DISCHI, FONOCASSETTE	10.593	4.558	10.416	6.669	2.962	6.511	5.855	3.893	5.032	5.026
-MACCHINE FOTOCINEMATOGRAFICHE, PELLICOLE	7.199	170	6.993	4.384	2.300	4.296	3.600	2.759	2.666	2.978
-ARTICOLI SPORTIVI E CAMPEGGIO	1.512	-	1.468	1.022	-	978	572	618	462	531
-PIANTE E FIORI	7.924	12.925	8.071	5.970	5.989	5.971	3.645	5.565	4.394	4.404
-GIOCATTOLE	3.310	19.802	3.794	3.620	6.847	3.757	8.230	6.393	1.936	5.222
-SERVIZI RICREATIVI	23.363	816	22.702	9.751	3.378	9.480	5.182	9.197	8.684	7.566
-ABBONAMENTI RADIO, TV	3.010	2.292	2.989	2.371	2.727	2.386	1.405	1.781	1.961	1.729
ALTRI BENI E SERVIZI	233.389	215.912	232.876	134.051	110.579	133.054	83.753	98.343	114.366	99.666
-DENARO DATO AI FIGLI	8.590	70.922	10.418	6.627	10.655	6.799	868	6.024	26.558	12.736
-SAPONETTE E ARTICOLI IGIENICI	22.161	13.891	21.918	12.157	8.967	12.021	11.078	8.340	10.170	10.016
-BARBIERE E PARRUCCHIERE	27.718	40.389	28.089	17.715	21.272	17.866	11.119	13.490	12.985	12.435
-BORSE E ARTICOLI IN PELLE	3.272	1.025	3.206	1.886	1.577	1.873	879	1.544	991	1.106
-ARGENTERIA, GIOIELLI, BIGIOTTERIA OROLOGI E SIMILI	3.842	-	3.729	5.327	329	5.115	2.631	3.255	2.815	2.841
-ARTICOLI DI CANCELLERIA	1.038	3.145	1.100	931	219	900	673	3.444	1.454	1.684
-ALBERGHI, PENSIONI, GITE E VIAGGI	152.320	74.832	150.048	76.636	60.112	75.934	45.585	50.810	48.313	47.721
-DI CUI: PASTI E CONSUMAZIONI FUORI CASA	133.345	74.832	131.630	57.359	55.800	57.293	37.432	41.783	38.706	38.855
CONSUMI NON ALIMENTARI	1.104.255	1.172.746	1.106.264	716.381	646.371	713.406	496.808	552.763	578.621	542.407
TOTALE CONSUMI	1.361.951	1.544.565	1.367.306	923.581	866.030	921.138	658.449	729.989	764.670	717.828

Tav. 19 segue — Valore dei consumi delle famiglie distinte secondo la condizione socio-economica del capo famiglia, l'ampiezza e il tipo (spesa media mensile per componente — lire)

Segue R — COMPLESSO CONDIZIONI PROFESSIONALI - RAMI EXTRA AGRICOLI

GRUPPI E CATEGORIE DI CONSUMO	4 COMPONENTI					5 COMPONENTI			6 e più componenti	Totale
	Due adulti e due bambini	Due adulti, un bambino e un ragazzo	Due adulti e due ragazzi	Quattro adulti	Totale	Due adulti e tre ragazzi	Cinque adulti	Totale		
PANE E CEREALI	20.391	21.373	22.252	23.807	22.654	20.510	23.052	21.493	19.594	23.681
-PANE	7.584	8.476	9.210	10.653	9.683	8.890	10.694	9.651	9.143	10.083
-PASTA	4.179	4.055	4.380	4.507	4.368	4.204	4.538	4.314	4.263	4.645
CARNE	39.975	40.142	43.765	50.880	46.131	41.039	46.681	42.348	37.257	47.718
-CARNE BOVINA	21.316	20.811	22.236	25.489	23.675	19.956	24.685	21.541	17.707	24.472
-POLLAME	4.931	5.774	6.405	7.165	6.456	6.140	6.491	6.058	5.663	6.743
-ALTRE CARNI (ESCLUSI I SALUMI)	7.018	5.891	6.312	7.500	6.906	7.464	7.027	7.143	7.559	7.161
PESCE	11.475	10.077	11.365	11.727	11.017	12.037	10.685	10.084	9.519	11.179
OLII E GRASSI	8.679	9.292	9.001	10.037	9.486	9.011	9.024	8.400	7.455	10.040
-OLIO DI OLIVA E DI SEMI	7.196	7.618	7.095	7.890	7.554	7.176	7.047	6.679	6.168	7.960
LATTE, FORMAGGI E UOVA	20.125	19.091	19.752	20.772	20.033	17.828	18.255	18.009	15.079	20.772
-LATTE	8.002	7.326	6.747	6.484	6.888	6.591	5.881	6.360	5.638	7.062
-FORMAGGI	9.703	9.522	10.582	11.629	10.668	8.754	9.765	9.200	7.295	11.116
-UOVA	2.420	2.243	2.423	2.659	2.477	2.483	2.609	2.449	2.146	2.594
PATATE, FRUTTA E ORTAGGI	20.051	20.190	21.832	25.124	22.614	20.075	22.583	20.128	17.765	23.808
-FRUTTA FRESCA E SECCA	10.897	10.892	11.316	13.081	11.882	10.870	11.931	10.683	8.810	12.471
ZUCCHERO, CAFFE', THE, CACAO										
E ALTRI GENERI ALIMENTARI	9.203	9.434	10.041	10.519	10.016	10.088	9.423	8.857	7.769	10.687
-ZUCCHERO	1.595	1.664	1.602	1.717	1.661	1.864	1.744	1.652	1.490	1.769
-CAFFE', THE E SURROGATI	4.528	4.592	4.818	5.587	5.041	4.848	4.855	4.428	4.014	5.521
BEVANDE	12.910	12.092	12.507	14.844	13.371	10.898	12.549	11.248	9.689	14.549
-ACQUA MINERALE	2.032	2.160	2.143	2.745	2.454	1.662	2.367	1.837	1.418	2.654
-VINO	6.059	5.458	5.920	7.254	6.375	4.633	6.217	5.533	5.201	6.915
CONSUMI ALIMENTARI E BEVANDE	142.809	141.691	150.515	167.710	155.322	141.486	152.252	140.567	124.127	162.434
TABACCO	8.110	8.282	8.645	9.701	8.694	8.241	8.534	7.412	6.878	9.768
VESTIARIO E CALZATURE	45.525	46.142	48.020	55.986	51.278	37.291	46.923	42.106	33.966	55.735
-ARTICOLI CONFEZIONATI	22.040	20.176	21.810	25.272	23.459	18.049	21.177	18.337	13.255	24.798
-CALZATURE	9.133	10.720	11.032	11.279	10.752	10.163	9.473	9.305	8.506	11.519
ABITAZIONE	60.710	68.827	72.359	80.467	74.849	57.114	64.730	57.840	40.301	82.304
-AFFITTO E SUBAFFITTO	16.609	16.471	15.541	12.391	14.739	14.754	9.542	11.233	7.234	17.997
-VALORE LOCATIVO	31.357	35.078	40.552	44.410	40.032	32.705	36.212	32.954	24.022	43.767
-SPESE PER MANUTENZIONE										
E RIPARAZIONI	2.194	6.101	3.613	7.270	6.333	2.095	5.401	3.784	2.514	5.445
COMBUSTIBILI ED ENERGIA										
ELETTRICA	21.070	24.344	22.691	31.641	27.252	17.645	23.410	20.369	16.514	29.619
-ENERGIA ELETTRICA	8.768	8.035	8.729	9.695	8.885	7.660	8.561	7.819	6.468	9.569
-GAS	6.208	8.140	7.365	10.133	8.529	4.223	9.031	6.456	5.043	9.516
-KEROSENE ED ALTRI COMBUSTIBILI	1.638	2.890	1.445	3.380	2.895	864	1.279	1.733	2.196	3.676
-SPESE PER RISCALDAMENTO										
CENTRALE	3.419	4.060	3.511	6.319	5.059	4.239	3.494	3.046	1.707	5.322

Tav. 19 segue — Valore dei consumi delle famiglie distinte secondo la condizione socio-economica del capo famiglia, l'ampiezza e il tipo (spesa media mensile per componente — lire)

Segue R — COMPLESSO CONDIZIONI PROFESSIONALI - RAMI EXTRA AGRICOLI

GRUPPI E CATEGORIE DI CONSUMO	4 COMPONENTI					5 COMPONENTI			6 e più componenti	Totale
	Due adulti e due bambini	Due adulti, un bambino e un ragazzo	Due adulti e due ragazzi	Quattro adulti	Totale	Due adulti e tre ragazzi	Cinque adulti	Totale		
MOBILI, ARTICOLI DI ARREDAMENTO, APPARECCHI, UTENSILERIA E SERVIZI PER LA CASA	38.307	44.898	48.560	42.731	43.432	38.267	45.114	36.279	31.056	48.966
- MOBILI IN LEGNO	9.248	13.225	12.492	8.147	10.255	7.416	11.934	9.607	6.593	11.549
- LENZUOLA, COPERTE E ALTRA BIANCHERIA PER LA CASA	1.734	1.864	4.361	3.083	2.916	2.742	2.979	2.144	2.154	2.639
- PENTOLE, POSATE E ALTRE STOVIGLIE PER LA CASA	1.290	1.630	2.721	1.903	1.814	1.129	2.779	2.092	1.739	2.038
- CUCINE, STUFE, SCALDABAGNI	158	303	588	431	468	304	373	289	639	463
- FRIGORIFERI	433	525	355	302	407	624	370	294	453	485
- LAVATRICI	1.065	547	627	777	671	575	196	324	349	766
- LAVASTOVIGLIE	86	280	239	41	137	-	-	-	200	135
- DETERSIVI E DETERGENTI	9.002	9.556	7.962	9.350	8.902	8.470	7.236	7.460	6.737	9.381
- SERVIZI DOMESTICI	2.273	1.385	1.812	1.148	1.421	727	1.764	1.050	489	1.506
- LAVANDERIA E TINTORIA	3.221	3.456	3.669	4.759	4.040	3.589	3.508	2.964	2.501	4.823
SERVIZI SANITARI E SPESE PER LA SALUTE	7.893	9.884	8.207	16.569	11.648	6.336	14.372	8.424	6.858	11.163
- ONORARI MEDICI E SIMILI	3.569	3.197	2.888	4.784	3.891	2.433	7.901	3.742	2.754	4.367
- MEDICINALI	3.349	2.444	2.090	2.875	2.631	1.766	2.618	2.068	1.976	2.911
TRASPORTI E COMUNICAZIONI	99.861	81.110	87.243	130.284	105.766	60.867	91.826	75.330	64.259	110.214
- SCOOTERS E MOTOCICLETTE	1.496	417	85	2.244	1.377	-	1.495	1.447	2.118	1.395
- BICICLETTE	172	259	409	165	268	484	52	289	273	282
- ASSICURAZIONE VEICOLI	9.070	8.320	8.877	9.867	9.095	7.019	5.791	6.528	4.105	9.595
- BENZINA PER VEICOLI	35.826	33.085	33.594	41.554	36.677	25.626	33.833	29.198	24.588	40.109
- TRAM, AUTOBUS, TAXI	1.067	1.792	2.352	4.573	3.071	1.340	3.450	2.606	2.148	3.078
- TELEFONO	5.117	5.923	6.289	8.251	6.885	4.410	7.145	5.657	4.674	7.585
- GETTONI TELEFONICI	197	346	437	342	349	603	422	367	239	440
RICREAZIONE, SPETTACOLI, ISTRUZIONE E CULTURA	37.627	36.071	42.281	43.124	41.505	33.549	35.017	31.087	25.730	41.830
- GIORNALI E RIVISTE	3.951	3.810	4.444	5.196	4.602	3.357	4.238	3.578	2.597	5.355
- LIBRI	6.836	3.552	6.553	6.143	6.773	2.845	5.666	4.993	4.935	5.822
- TASSE SCOLASTICHE E ALTRE SPESE PER L'ISTRUZIONE	2.472	2.765	3.773	5.108	3.843	3.100	3.913	3.160	2.549	3.099
- APPARECCHI RADIO, TV, GIRADISCHI, REGISTRATORI, DISCHI, FONOCASSETTE	2.548	5.882	4.365	4.463	4.320	1.794	3.443	2.986	2.224	4.435
- MACCHINE FOTOCINEMATOGRAFICHE, PELLICOLE	3.408	1.924	2.165	2.204	2.311	1.382	1.659	1.510	1.809	2.605
- ARTICOLI SPORTIVI E CAMPEGGIO	582	199	623	743	572	163	657	402	311	570
- PIANTE E FIORI	2.552	3.015	2.831	3.872	3.187	1.645	2.701	2.066	1.958	3.568
- GIOCATTOLE	7.317	6.742	4.214	1.170	3.603	5.423	495	2.568	1.843	3.672
- SERVIZI RICREATIVI	3.871	4.165	6.815	8.611	6.900	6.298	8.034	5.364	3.722	7.173
- ABBONAMENTI RADIO, TV	618	963	1.071	1.389	1.175	969	924	933	972	1.412
ALTRI BENI E SERVIZI	62.426	56.428	65.547	104.218	79.388	48.664	82.880	64.246	49.794	88.108
- DENARO DATO AI FIGLI	875	2.584	5.890	34.825	16.721	5.509	32.903	19.663	16.788	15.156
- SAPONETTE E ARTICOLI IGIENICI	8.842	7.357	5.865	7.988	7.290	5.501	5.739	5.574	4.553	8.244
- BARBIERE E PARRUCCHIERE	6.642	8.090	8.106	10.938	9.180	7.183	9.706	7.624	6.196	10.745
- BORSE E ARTICOLI IN PELLE	603	398	729	1.090	805	162	643	933	393	1.023
- ARGENTERIA, GIOIELLI, BIGIOTTERIA OROLOGI E SIMILI	1.459	1.149	2.192	1.747	1.625	327	1.204	1.320	610	2.147
- ARTICOLI DI CANCELLERIA	1.104	2.371	3.131	1.629	2.260	2.434	1.140	1.811	1.394	1.802
- ALBERGHI, PENSIONI, GITE E VIAGGI	34.239	27.378	31.760	37.271	33.017	22.111	24.734	21.164	15.486	40.117
- DI CUI: PASTI E CONSUMAZIONI FUORI CASA	27.170	23.179	24.537	28.926	26.497	17.313	21.279	17.139	12.617	32.362
CONSUMI NON ALIMENTARI	381.529	375.986	403.553	514.721	443.812	307.974	412.806	343.093	275.356	477.707
TOTALE CONSUMI	524.338	517.677	554.068	682.431	599.134	449.460	565.058	483.660	399.483	640.141

Tav. 19 segue — Valore dei consumi delle famiglie distinte secondo la condizione socio-economica del capo famiglia, l'ampiezza e il tipo (spesa media mensile per componente — lire)

S — COMPLESSO CONDIZIONI PROFESSIONALI DEL CAPO FAMIGLIA - TOTALE

GRUPPI E CATEGORIE DI CONSUMO	1 COMPONENTE			2 COMPONENTI			3 COMPONENTI			
	In età inferiore a 65 anni	In età di 65 anni e più	Totale	Con capo famiglia in età inferiore a 65 anni	Con capo famiglia in età di 65 anni e più	Totale	Due adulti e un bambino	Due adulti e un ragazzo	Tre adulti	Totale
PANE E CEREALI	35.598	35.709	35.601	28.796	30.443	28.874	23.179	25.770	26.468	25.220
-PANE	14.254	16.738	14.327	11.965	12.262	11.979	8.765	10.601	11.538	10.387
-PASTA	7.614	7.076	7.598	5.759	6.706	5.804	4.408	4.538	5.201	4.789
CARNE	69.450	80.165	69.763	58.840	75.998	59.661	45.084	53.031	54.743	51.096
-CARNE BOVINA	34.656	43.683	34.920	30.532	40.446	31.006	23.520	28.041	27.344	26.217
-POLLAME	9.133	7.259	9.078	8.377	11.138	8.509	6.308	7.494	8.136	7.374
-ALTRE CARNI (ESCLUSI I SALUMI)	8.465	5.225	8.371	8.352	12.594	8.555	6.258	6.941	8.710	7.467
PESCE	15.896	10.324	15.733	13.487	12.476	13.438	11.608	10.733	11.577	11.368
OLII E GRASSI	17.765	81.625	19.628	14.251	16.052	14.337	9.418	10.721	11.910	10.796
-OLIO DI OLIVA E DI SEMI	14.213	77.320	16.054	11.402	12.454	11.452	7.391	8.262	9.375	8.454
LATTE, FORMAGGI E UOVA	32.660	32.128	32.645	26.292	27.014	26.326	21.826	22.327	22.524	22.244
-LATTE	10.797	10.237	10.780	7.991	8.303	8.006	8.374	7.340	6.854	7.480
-FORMAGGI	17.592	17.807	17.599	15.041	14.576	15.019	11.042	12.388	12.746	12.082
-UOVA	4.271	4.084	4.266	3.260	4.135	3.301	2.410	2.599	2.924	2.682
PATATE, FRUTTA E ORTAGGI	37.833	42.450	37.968	30.239	34.330	30.435	23.106	25.836	27.582	25.667
-FRUTTA FRESCA E SECCA	19.811	23.489	19.918	15.372	18.143	15.504	12.355	13.607	14.315	13.487
ZUCCHERO, CAFFÈ, THE, CACAO										
E ALTRI GENERI ALIMENTARI	19.691	26.020	19.875	14.295	18.914	14.516	10.809	11.908	12.166	11.642
-ZUCCHERO	3.123	4.722	3.169	2.288	3.677	2.354	1.740	1.857	1.954	1.860
-CAFFÈ, THE E SURROGATI	11.622	12.989	11.662	7.646	9.192	7.720	5.552	5.757	6.720	6.096
BEVANDE	26.997	48.055	27.610	20.626	19.070	20.550	15.648	16.242	17.892	16.672
-ACQUA MINERALE	4.900	4.211	4.879	3.521	4.228	3.554	2.980	3.543	3.163	3.180
-VINO	11.450	35.620	12.155	10.075	10.007	10.071	6.724	7.211	9.103	7.831
CONSUMI ALIMENTARI E BEVANDE	255.890	356.476	258.823	206.826	234.297	208.137	160.678	176.568	184.862	174.705
TABACCO	24.845	17.463	24.630	14.144	7.510	13.827	11.082	9.893	10.790	10.631
VESTIARIO E CALZATURE	121.827	103.539	121.293	80.729	77.801	80.590	55.659	67.444	62.477	61.094
-ARTICOLI CONFEZIONATI	52.015	52.744	52.036	33.823	21.746	33.246	25.877	33.044	28.060	28.338
-CALZATURE	25.058	29.006	25.173	14.848	14.255	14.820	10.947	13.411	12.612	12.206
ABITAZIONE	213.262	273.737	215.027	125.643	146.672	126.650	83.427	95.154	94.264	90.805
-AFFITTO E SUBAFFITTO	63.435	41.148	62.785	30.726	11.909	29.827	26.166	20.468	14.243	19.710
-VALORE LOCATIVO	103.702	172.836	105.720	66.235	98.315	67.769	39.561	50.025	54.808	48.541
-SPESE PER MANUTENZIONE E RIPARAZIONI	9.848	3.219	9.654	6.875	904	6.590	4.145	5.714	5.855	5.223
COMBUSTIBILI ED ENERGIA										
ELETTRICA	66.325	165.853	69.229	46.611	49.565	46.751	29.157	33.633	36.602	33.381
-ENERGIA ELETTRICA	22.023	29.910	22.253	13.231	14.404	13.287	9.914	9.895	10.541	10.184
-GAS	21.684	37.439	22.144	14.418	15.441	14.466	9.709	11.252	11.226	10.712
-KEROSENE ED ALTRI COMBUSTIBILI	8.112	86.043	10.386	8.415	10.379	8.509	3.580	3.559	5.885	4.534
-SPESE PER RISCALDAMENTO CENTRALE	13.050	5.582	12.832	8.753	7.841	8.709	4.635	7.716	5.824	5.869

Tav. 19 segue — Valore dei consumi delle famiglie distinte secondo la condizione socio-economica del capo famiglia, l'ampiezza e il tipo (spesa media mensile per componente — lire)

Segue S — COMPLESSO CONDIZIONI PROFESSIONALI DEL CAPO FAMIGLIA - TOTALE

GRUPPI E CATEGORIE DI CONSUMO	1 COMPONENTE			2 COMPONENTI			3 COMPONENTI			Totale
	In età inferiore a 65 anni	In età di 65 anni e più	Totale	Con capo famiglia in età inferiore a 65 anni	Con capo famiglia in età di 65 anni e più	Totale	Due adulti e un bambino	Due adulti e un ragazzo	Tre adulti	
MOBILI, ARTICOLI DI ARREDAMENTO, APPARECCHI, UTENSILERIA E SERVIZI PER LA CASA	99.224	97.777	99.183	79.434	91.186	79.997	52.274	52.075	53.462	52.411
- MOBILI IN LEGNO	11.200	-	10.873	21.605	25.871	21.809	14.728	9.899	10.800	11.751
- LENZUOLA, COPERTE E ALTRA BIANCHERIA PER LA CASA	3.303	14.412	3.628	3.094	6.345	3.249	1.935	1.794	3.265	2.461
- PENTOLE, POSATE E ALTRE STOVIGLIE PER LA CASA	3.630	416	3.536	3.324	1.293	3.227	1.508	2.638	1.698	1.857
- CUCINE, STUFE, SCALDABAGNI	1.018	-	988	486	1.138	517	248	432	641	459
- FRIGORIFERI	1.849	-	1.795	785	-	748	550	319	402	426
- LAVATRICI	844	-	819	1.373	1.364	1.373	1.071	654	1.336	1.091
- LAVASTOVIGLIE	288	-	280	154	233	158	153	125	153	145
- DETERSIVI E DETERGENTI	14.319	15.100	14.342	13.255	15.203	13.348	10.452	10.040	10.599	10.400
- SERVIZI DOMESTICI	3.615	2.129	3.572	1.989	9.556	2.351	1.966	1.428	1.440	1.590
- LAVANDERIA E TINTORIA	19.437	12.126	19.224	7.325	8.598	7.386	4.565	5.518	5.416	5.159
SERVIZI SANITARI E SPESE PER LA SALUTE	14.781	11.420	14.683	15.122	9.169	14.838	9.164	14.901	12.997	12.169
- ONORARI MEDICI E SIMILI	5.695	893	5.555	6.143	2.995	5.993	3.575	9.198	5.250	5.611
- MEDICINALI	4.624	10.479	4.795	4.369	5.025	4.400	3.168	3.132	3.549	3.309
TRASPORTI E COMUNICAZIONI	215.081	204.291	214.766	149.886	105.912	147.784	123.156	126.267	130.862	126.543
- SCOOTERS E MOTOCICLETTE	2.138	-	2.076	1.134	-	1.080	284	333	2.021	1.043
- BICICLETTE	660	-	640	334	84	322	283	359	151	240
- ASSICURAZIONE VEICOLI	18.644	32.519	19.049	14.907	6.442	14.502	9.873	13.143	10.937	11.035
- BENZINA PER VEICOLI	87.501	59.047	86.670	57.760	37.093	56.772	45.382	47.499	46.118	45.936
- TRAM, AUTOBUS, TAXI	5.633	4.154	5.590	4.234	2.112	4.133	1.770	2.743	3.466	2.732
- TELEFONO	18.791	14.765	18.674	10.775	15.253	10.989	6.433	8.430	9.049	8.046
- GETTONI TELEFONICI	1.465	2.326	1.490	741	280	719	457	439	472	459
RICREAZIONE, SPETTACOLI, ISTRUZIONE E CULTURA	86.947	64.550	86.293	51.327	42.093	50.885	40.918	53.097	43.634	44.839
- GIORNALI E RIVISTE	14.872	12.459	14.802	8.360	8.728	8.377	5.536	6.817	5.880	5.958
- LIBRI	10.633	5.000	10.468	4.454	3.647	4.415	2.038	7.095	5.959	4.908
- TASSE SCOLASTICHE E ALTRE SPESE PER L'ISTRUZIONE	968	-	940	1.094	-	1.042	2.145	3.658	3.127	2.940
- APPARECCHI RADIO, TV, GIRADISCHI, REGISTRATORI, DISCHI, FONOCASSETTE	9.956	4.290	9.791	6.258	2.640	6.085	5.584	4.311	4.781	4.926
- MACCHINE FOTOCINEMATOGRAFICHE, PELLICOLE	6.748	160	6.556	4.130	1.829	4.020	3.470	2.715	2.588	2.881
- ARTICOLI SPORTIVI E CAMPEGGIO	1.416	-	1.375	962	-	916	566	602	425	506
- PIANTE E FIORI	7.584	12.258	7.720	5.743	5.350	5.725	3.554	5.490	4.101	4.224
- GIOCATTOLI	3.127	23.488	3.721	3.410	5.777	3.523	8.050	6.234	1.802	4.953
- SERVIZI RICREATIVI	22.368	768	21.737	9.168	2.913	8.869	4.967	8.889	8.277	7.287
- ABBONAMENTI RADIO, TV	2.874	2.157	2.853	2.445	2.313	2.438	1.417	1.742	1.886	1.720
ALTRI BENI E SERVIZI	224.374	220.230	224.254	126.749	99.848	125.462	81.414	96.240	107.188	95.766
- DENARO DATO AI FIGLI	8.165	66.756	9.875	6.888	12.182	7.141	830	6.000	24.929	12.483
- SAPONETTE E ARTICOLI IGIENICI	21.219	13.423	20.992	11.634	8.612	11.490	10.877	8.238	9.743	9.746
- BARBIERE E PARRUCCHIERE	26.575	38.560	26.924	16.780	19.520	16.911	10.992	13.279	12.293	12.053
- BORSE E ARTICOLI IN PELLE	3.064	965	3.003	1.751	1.255	1.727	852	1.499	908	1.044
- ARGENTERIA, GIOIELLI, BIGIOTTERIA OROLOGI E SIMILI	3.623	1.564	3.563	4.941	332	4.721	2.497	3.314	3.037	2.904
- ARTICOLI DI CANCELLERIA	1.022	2.960	1.078	853	187	821	646	3.356	1.325	1.590
- ALBERGHI, PENSIONI, GITE E VIAGGI	146.821	84.982	145.017	71.877	49.785	70.820	44.164	49.518	44.574	45.345
- DI CUI: PASTI E CONSUMAZIONI FUORI CASA	128.449	84.982	127.180	53.952	45.515	53.549	36.094	40.950	36.158	37.104
CONSUMI NON ALIMENTARI	1.066.666	1.158.860	1.069.358	689.645	629.756	686.784	486.251	548.704	552.276	527.639
TOTALE CONSUMI	1.322.556	1.515.336	1.328.181	896.471	864.053	894.921	646.929	725.272	737.138	702.344

Tav. 19 segue — Valore dei consumi delle famiglie distinte secondo la condizione socio-economica del capo famiglia, l'ampiezza e il tipo (spesa media mensile per componente — lire)

Segue S — COMPLESSO CONDIZIONI PROFESSIONALI DEL CAPO FAMIGLIA - TOTALE

GRUPPI E CATEGORIE DI CONSUMO	4 COMPONENTI					5 COMPONENTI			6 e più compo- nenti	Totale
	Due adulti e due bambini	Due adulti, un bambino e un ragazzo	Due adulti e due ragazzi	Quattro adulti	Totale	Due adulti e tre ragazzi	Cinque adulti	Totale		
PANE E CEREALI	20.399	21.306	22.306	23.856	22.687	19.919	22.928	21.505	19.502	23.652
-PANE	7.664	8.715	9.317	10.762	9.824	8.732	10.730	9.680	9.215	10.184
-PASTA	4.216	3.996	4.363	4.566	4.391	4.023	4.602	4.404	4.190	4.681
CARNE	39.661	39.384	43.269	50.234	45.649	38.809	45.966	41.704	36.945	47.247
-CARNE BOVINA	20.875	20.136	21.739	24.900	23.059	18.505	23.775	20.910	16.972	23.821
-POLLAME	4.990	5.699	6.384	7.310	6.496	5.894	6.459	6.019	5.775	6.798
-ALTRE CARNI (ESCLUSI I SALUMI)	7.082	6.147	6.357	7.949	7.149	7.394	7.565	7.367	7.933	7.509
PESCE	11.250	10.082	11.347	11.541	10.893	11.289	10.312	9.766	9.145	10.985
OLII E GRASSI	8.579	9.167	9.031	10.052	9.521	8.248	9.072	8.350	7.519	10.117
-OLIO DI OLIVA E DI SEMI	7.102	7.547	7.133	7.962	7.620	6.629	7.177	6.684	6.158	8.075
LATTE, FORMAGGI E UOVA	20.074	18.565	19.601	20.340	19.736	17.078	17.900	17.698	14.824	20.396
-LATTE	8.055	7.083	6.682	6.346	6.789	6.153	5.861	6.358	5.589	6.967
-FORMAGGI	9.615	9.283	10.486	11.320	10.461	8.354	9.435	8.894	7.078	10.817
-UOVA	2.404	2.199	2.433	2.674	2.486	2.571	2.604	2.446	2.157	2.612
PATATE, FRUTTA E ORTAGGI	19.603	19.645	21.656	24.553	22.220	18.776	21.648	19.438	17.102	23.180
-FRUTTA FRESCA E SECCA	10.631	10.567	11.263	12.727	11.655	10.060	11.308	10.238	8.426	12.070
ZUCCHERO, CAFFE', THE, CACAO										
E ALTRI GENERI ALIMENTARI	9.146	9.280	9.958	10.345	9.912	9.418	9.235	8.790	7.779	10.588
-ZUCCHERO	1.582	1.649	1.598	1.720	1.662	1.801	1.711	1.673	1.544	1.802
-CAFFE', THE E SURROGATI	4.503	4.559	4.802	5.483	5.015	4.619	4.877	4.430	3.941	5.481
BEVANDE	12.676	12.013	12.618	14.805	13.322	10.127	12.541	11.121	9.745	14.399
-ACQUA MINERALE	1.997	2.059	2.122	2.641	2.384	1.505	2.184	1.741	1.361	2.527
-VINO	6.029	5.589	6.053	7.433	6.467	4.453	6.612	5.633	5.316	7.006
CONSUMI ALIMENTARI E BEVANDE	141.388	139.442	149.786	165.726	153.940	133.664	149.602	138.372	122.561	160.564
TABACCO	8.134	8.163	8.593	9.544	8.617	7.237	8.374	7.326	6.741	9.578
VESTITARIO E CALZATURE	44.624	44.692	49.493	54.367	51.051	38.226	46.392	41.236	32.779	54.355
-ARTICOLI CONFEZIONATI	21.427	19.572	21.658	24.470	22.929	18.743	21.120	18.074	13.045	24.035
-CALZATURE	9.062	10.429	10.937	11.042	10.612	9.897	9.652	9.212	8.266	11.273
ABITAZIONE	59.646	67.408	71.339	76.924	72.761	54.742	61.049	55.522	39.025	79.169
-AFFITTO E SUBAFFITTO	16.188	15.616	15.275	11.377	13.921	13.320	8.627	10.263	6.513	16.631
-VALORE LOCATIVO	31.329	35.538	40.526	43.833	39.980	31.819	35.565	32.801	23.994	43.345
-SPESE PER MANUTENZIONE E RIPARAZIONI	2.133	5.713	3.455	6.700	5.937	1.926	4.798	3.405	2.548	5.124
COMBUSTIBILI ED ENERGIA										
ELETTRICA	21.378	23.572	22.292	29.917	26.477	16.853	22.300	19.834	16.446	28.891
-ENERGIA ELETTRICA	8.662	7.946	8.634	9.620	8.847	7.567	8.330	7.759	6.562	9.495
-GAS	5.891	7.732	7.240	9.302	8.129	3.804	8.109	5.904	4.563	8.930
-KEROSENE ED ALTRI COMBUSTIBILI	2.083	2.823	1.487	3.218	2.878	1.108	1.277	1.769	2.065	3.710
-SPESE PER RISCALDAMENTO CENTRALE	3.311	3.811	3.336	5.786	4.731	3.702	3.196	2.908	2.076	4.982

Tav. 19 segue — Valore dei consumi delle famiglie distinte secondo la condizione socio-economica del capo famiglia, l'ampiezza e il tipo (spesa media mensile per componente — lire)

Segue S — COMPLESSO CONDIZIONI PROFESSIONALI DEL CAPO FAMIGLIA - TOTALE

GRUPPI E CATEGORIE DI CONSUMO	4 COMPONENTI				Totale	5 COMPONENTI			6 e più compo- nenti	Totale
	Due adulti e due bambini	Due adulti, un bambino e un ragazzo	Due adulti e due ragazzi	Quattro adulti		Due adulti e tre ragazzi	Cinque adulti	Totale		
MOBILI, ARTICOLI DI ARREDAMENTO, APPARECCHI, UTENSILERIA E SERVIZI PER LA CASA	38.693	43.617	47.701	42.607	42.922	35.482	42.682	34.583	29.613	47.193
- MOBILI IN LEGNO	9.993	12.648	12.286	8.846	10.287	6.319	10.451	8.429	5.615	10.868
- LENZUOLA, COPERTE E ALTRA BIANCHERIA PER LA CASA	1.754	1.771	4.213	3.033	2.845	2.983	2.751	2.068	2.708	2.664
- PENTOLE, POSATE E ALTRE STOVIGLIE PER LA CASA	1.262	1.559	2.665	1.919	1.780	993	2.570	1.918	1.641	1.985
- CUCINE, STUFE, SCALDABAGNI	146	404	558	482	480	259	319	252	527	459
- FRIGORIFERI	400	488	336	366	427	532	341	285	371	462
- LAVATRICI	984	513	594	793	677	490	378	404	324	758
- LAVASTOVIGLIE	79	260	226	36	125	-	-	-	163	120
- DETERSIVI E DETERGENTI	8.980	9.301	7.990	9.134	8.805	8.456	7.361	7.569	6.632	9.300
- SERVIZI DOMESTICI	2.300	1.287	1.717	1.016	1.319	619	1.510	1.082	398	1.396
- LAVANDERIA E TINTORIA	3.082	3.301	3.592	4.564	3.913	3.145	3.417	2.824	2.493	4.598
SERVIZI SANITARI E SPESE PER LA SALUTE	7.516	9.493	8.119	15.080	11.018	12.787	14.007	8.904	6.420	10.874
- ONORARI MEDICI E SIMILI	3.426	3.095	2.895	4.425	3.725	2.083	7.591	3.927	2.357	4.315
- MEDICINALI	3.170	2.390	2.019	2.686	2.522	1.532	2.722	2.040	2.049	2.808
TRASPORTI E COMUNICAZIONI	95.610	78.379	88.804	125.016	103.515	65.118	88.806	73.848	61.028	106.348
- SCOOTERS E MOTOCICLETTE	1.382	388	80	2.151	1.387	-	1.469	1.332	1.945	1.348
- BICICLETTE	159	254	435	155	261	412	45	275	256	273
- ASSICURAZIONE VEICOLI	8.920	7.810	8.917	9.580	8.979	8.745	6.478	7.035	4.215	9.390
- BENZINA PER VEICOLI	34.986	32.325	33.836	40.651	36.249	25.044	33.253	28.909	24.660	39.271
- TRAM, AUTOBUS, TAXI	990	1.673	2.252	4.132	2.889	1.152	3.110	2.428	2.129	2.875
- TELEFONO	4.900	5.633	6.253	7.806	6.643	4.270	6.869	5.412	4.610	7.265
- GETTONI TELEFONICI	189	339	426	342	340	525	419	353	220	423
RICREAZIONE, SPETTACOLI, ISTRUZIONE E CULTURA	36.346	34.689	41.473	41.137	40.075	30.452	32.516	29.595	24.170	39.919
- GIORNALI E RIVISTE	3.763	3.629	4.350	4.936	4.415	2.923	3.947	3.349	2.467	5.029
- LIBRI	6.749	3.522	6.276	6.008	6.622	3.062	5.151	4.609	4.366	5.526
- TASSE SCOLASTICHE E ALTRE SPESE PER L'ISTRUZIONE	2.442	2.668	3.761	4.946	3.751	2.642	3.476	2.905	2.550	2.960
- APPARECCHI RADIO, TV, GIRADISCHI, REGISTRATORI, DISCHI, FONOCASSETTE	2.399	5.719	4.185	4.141	4.090	1.529	3.137	3.213	2.011	4.248
- MACCHINE FOTOCINEMATOGRAFICHE, PELLICOLE	3.267	1.852	2.141	2.032	2.190	1.297	1.453	1.416	1.608	2.444
- ARTICOLI SPORTIVI E CAMPEGGIO	538	185	713	713	566	139	576	352	264	536
- PIANTE E FIORI	2.443	2.903	2.748	3.601	3.041	1.498	2.490	1.945	1.800	3.372
- GIOCATTOLI	7.182	6.391	4.128	1.125	3.459	4.932	550	2.406	1.673	3.455
- SERVIZI RICREATIVI	3.619	3.943	6.680	8.147	6.608	5.642	7.564	5.012	3.469	6.768
- ABBONAMENTI RADIO, TV	681	962	1.046	1.343	1.150	825	1.049	928	948	1.389
ALTRI BENI E SERVIZI	59.807	54.059	64.278	98.627	76.553	44.048	79.822	61.789	47.887	83.913
- DENARO DATO AI FIGLI	840	2.502	5.802	33.130	16.421	5.221	32.014	19.257	16.582	14.957
- SAPONETTE E ARTICOLI IGIENICI	8.615	7.071	5.795	7.554	7.055	4.952	5.435	5.363	4.384	7.897
- BARBIERE E PARRUCCHIERE	6.631	7.757	7.989	10.479	8.945	6.943	8.939	7.269	5.803	10.266
- BORSE E ARTICOLI IN PELLE	604	398	719	991	774	138	620	830	322	945
- ARGENTERIA, GIOIELLI, BIGIOTTERIA	1.493	1.110	2.175	1.836	1.640	278	1.087	1.187	619	2.085
- OROLOGI E SIMILI	1.080	2.282	3.213	1.529	2.189	2.749	1.156	1.741	1.353	1.724
- ALBERGHI, PENSIONI, GITE E VIAGGI	32.394	26.283	30.840	34.604	31.327	18.978	24.392	20.291	14.924	37.654
- DI CUI: PASTI E CONSUMAZIONI FUORI CASA	25.863	22.382	23.933	27.052	25.301	14.891	21.378	16.635	12.475	30.556
CONSUMI NON ALIMENTARI	371.754	364.072	402.092	493.219	432.989	304.945	395.948	332.637	264.109	460.240
TOTALE CONSUMI	513.142	503.514	551.878	658.945	586.929	438.609	545.550	471.009	386.670	620.804

Tav. 19 segue — Valore dei consumi delle famiglie distinte secondo la condizione socio-economica del capo famiglia, l'ampiezza e il tipo (spesa media mensile per componente — lire)

T — COMPLESSO CONDIZIONI NON PROFESSIONALI - CAPI FAMIGLIA AVENTI LA PENSIONE
QUALE MEZZO PRINCIPALE DI SOSTENTAMENTO

GRUPPI E CATEGORIE DI CONSUMO	1 COMPONENTE			2 COMPONENTI			3 COMPONENTI			
	In età inferiore a 65 anni	In età di 65 anni e più	Totale	Con capo famiglia in età inferiore a 65 anni	Con capo famiglia in età di 65 anni e più	Totale	Due adulti e un bambino	Due adulti e un ragazzo	Tre adulti	Totale
PANE E CEREALI	37.990	33.574	34.801	29.095	27.133	27.756	21.773	23.149	24.925	24.845
-PANE	14.882	13.373	13.793	12.573	11.633	11.932	11.152	10.699	11.181	11.162
-PASTA	7.177	6.416	6.627	5.701	5.445	5.526	3.322	4.250	5.089	5.054
CARNE	67.812	57.540	60.395	59.056	52.382	54.504	66.097	41.872	51.378	51.180
-CARNE BOVINA	35.114	30.459	31.753	31.205	26.935	28.293	20.715	20.590	26.447	26.259
-POLLAME	10.843	9.561	9.917	9.254	8.810	8.951	17.094	7.141	7.521	7.553
-ALTRE CARNI (ESCLUSI I SALUMI)	8.215	5.518	6.268	7.688	6.945	7.181	13.657	6.324	7.811	7.797
PESCE	14.073	11.692	12.354	13.099	11.501	12.009	7.282	9.863	10.642	10.605
OLII E GRASSI	20.372	18.517	19.033	15.247	14.295	14.598	11.477	8.958	11.868	11.785
-OLIO DI OLIVA E DI SEMI	15.670	14.449	14.788	12.059	11.254	11.510	9.146	6.622	9.208	9.138
LATTE, FORMAGGI E UOVA	35.641	31.875	32.921	26.587	25.227	25.659	19.914	23.453	23.047	23.044
-LATTE	11.693	11.671	11.677	8.143	8.332	8.272	8.054	8.477	7.251	7.298
-FORMAGGI	19.033	16.049	16.878	14.852	13.606	14.002	6.511	12.321	12.799	12.745
-UOVA	4.915	4.155	4.366	3.592	3.289	3.385	5.349	2.655	2.997	3.001
PATATE, FRUTTA E ORTAGGI	39.879	33.549	35.308	30.913	28.026	28.944	16.864	22.118	25.574	25.423
-FRUTTA FRESCA E SECCA	20.647	17.568	18.423	15.810	14.252	14.747	7.706	10.842	13.321	13.221
ZUCCHERO, CAFFÈ, THE, CACAO										
E ALTRI GENERI ALIMENTARI	21.893	19.650	20.274	15.570	14.677	14.960	11.740	10.300	12.461	12.407
-ZUCCHERO	3.913	3.596	3.684	2.586	2.607	2.600	2.529	2.255	2.093	2.099
-CAFFÈ, THE E SURROGATI	12.128	10.366	10.856	8.550	7.885	8.096	5.364	5.311	6.926	6.875
BEVANDE	19.959	16.375	17.371	20.555	17.399	18.403	20.713	12.812	17.976	17.848
-ACQUA MINERALE	5.668	4.970	5.164	3.756	3.497	3.579	4.291	2.289	2.799	2.790
-VINO	9.199	7.857	8.230	11.683	9.803	10.401	9.922	6.842	9.683	9.599
CONSUMI ALIMENTARI E BEVANDE	257.619	222.772	232.457	210.122	190.640	196.833	175.860	152.525	177.871	177.137
TABACCO	8.912	3.961	5.337	10.052	6.293	7.488	3.630	4.876	8.648	8.526
VESTIARIO E CALZATURE	62.741	45.762	50.480	57.701	38.470	44.586	38.931	31.942	47.252	46.768
-ARTICOLI CONFEZIONATI	22.750	15.564	17.561	20.734	13.634	15.892	21.105	10.579	20.315	20.040
-CALZATURE	15.088	11.719	12.655	12.093	8.233	9.461	2.810	9.820	9.436	9.416
ABITAZIONE	181.436	159.203	165.381	115.520	104.871	108.258	34.836	69.355	81.859	81.234
-AFFITTO E SUBAFFITTO	38.111	29.001	31.532	16.741	14.620	15.295	8.958	17.591	10.303	10.482
-VALORE LOCATIVO	94.883	96.505	96.054	65.988	62.483	63.598	19.607	39.843	47.427	47.066
-SPESE PER MANUTENZIONE E RIPARAZIONI	18.918	7.479	10.658	9.350	10.409	10.072	-	3.843	6.608	6.493
COMBUSTIBILI ED ENERGIA										
ELETTRICA	66.925	62.522	63.747	45.220	40.505	42.005	15.619	27.919	34.471	34.172
-ENERGIA ELETTRICA	17.835	17.096	17.302	12.184	11.390	11.642	8.911	6.960	9.390	9.321
-GAS	21.121	19.470	19.929	13.983	12.141	12.727	2.005	8.043	10.686	10.560
-KEROSENE ED ALTRI COMBUSTIBILI	8.246	9.445	9.112	5.136	5.534	5.408	2.783	7.881	4.945	5.008
-SPESE PER RISCALDAMENTO CENTRALE	13.781	12.180	12.625	8.794	8.010	8.260	1.580	2.616	6.720	6.577

Tav. 19 segue — Valore dei consumi delle famiglie distinte secondo la condizione socio-economica del capo famiglia, l'ampiezza e il tipo (spesa media mensile per componente — lire)

Segue T — COMPLESSO CONDIZIONI NON PROFESSIONALI - CAPI FAMIGLIA AVENTI LA PENSIONE
QUALE MEZZO PRINCIPALE DI SOSTENTAMENTO

GRUPPI E CATEGORIE DI CONSUMO	1 COMPONENTE			2 COMPONENTI			3 COMPONENTI			Totale
	In età inferiore a 65 anni	In età di 65 anni e più	Totale	Con capo famiglia in età inferiore a 65 anni	Con capo famiglia in età di 65 anni e più	Totale	Due adulti e un bambino	Due adulti e un ragazzo	Tre adulti	
MOBILI, ARTICOLI DI ARREDAMENTO, APPARECCHI, UTENSILERIA E SERVIZI PER LA CASA	68.288	51.261	55.992	53.290	44.561	47.336	29.183	39.265	44.276	44.022
- MOBILI IN LEGNO	4.861	3.047	3.551	3.048	2.848	2.911	-	11.692	5.194	5.336
- LENZUOLA, COPERTE E ALTRA BIANCHERIA PER LA CASA	5.289	2.564	3.321	3.210	3.178	3.188	736	2.797	3.487	3.451
- PENTOLE, POSATE E ALTRE STOVIGLIE PER LA CASA	3.065	1.679	2.064	2.991	1.341	1.866	280	2.132	2.569	2.543
- CUCINE, STUFE, SCALDABAGNI	1.763	278	690	1.220	726	883	-	712	532	533
- FRIGORIFERI	-	1.448	1.046	2.034	612	1.064	-	-	521	503
- LAVATRICI	1.014	1.082	1.063	348	1.237	954	-	213	593	580
- LAVASTOVIGLIE	-	48	35	270	55	123	-	-	-	-
- DETERSIVI E DETERGENTI	15.669	14.388	14.744	13.039	11.902	12.264	9.650	9.101	10.040	10.004
- SERVIZI DOMESTICI	395	3.108	2.354	367	1.070	847	-	-	1.070	1.035
- LAVANDERIA E TINTORIA	10.025	6.681	7.610	6.496	5.072	5.525	1.182	4.853	4.555	4.541
SERVIZI SANITARI E SPESE PER LA SALUTE	20.479	23.642	22.762	20.183	19.380	19.635	1.171	34.322	11.541	12.093
- ONORARI MEDICI E SIMILI	6.106	5.495	5.665	5.629	7.738	7.067	-	27.618	3.744	4.361
- MEDICINALI	9.145	8.271	8.513	6.041	5.705	5.812	1.171	4.616	4.414	4.404
TRASPORTI E COMUNICAZIONI	50.714	28.043	34.344	91.669	51.393	64.204	47.955	102.214	92.023	92.045
- SCOOTERS E MOTOCICLETTE	-	-	-	1.573	15	511	10.085	-	726	754
- BICICLETTE	146	19	54	329	179	227	-	-	111	108
- ASSICURAZIONE VEICOLI	2.414	527	1.052	8.385	4.742	5.901	-	7.033	8.708	8.610
- BENZINA PER VEICOLI	16.757	6.961	9.683	33.632	18.461	23.286	27.547	22.719	32.433	32.178
- TRAM, AUTOBUS, TAXI	5.646	4.722	4.979	3.512	3.340	3.395	1.426	4.754	3.898	3.904
- TELEFONO	13.435	10.621	11.403	9.363	8.177	8.554	4.397	5.055	7.681	7.586
- GETTONI TELEFONICI	946	710	776	467	429	441	314	2.125	456	502
RICREAZIONE, SPETTACOLI, ISTRUZIONE E CULTURA	41.715	28.767	32.366	33.966	24.059	27.212	28.382	30.956	34.440	34.315
- GIORNALI E RIVISTE	7.881	5.859	6.421	6.501	5.179	5.600	2.087	4.894	5.712	5.666
- LIBRI	2.492	2.367	2.402	2.253	1.451	1.706	738	8.274	3.691	3.795
- TASSE SCOLASTICHE E ALTRE SPESE PER L'ISTRUZIONE	-	-	-	186	112	136	1.680	1.765	1.826	1.822
- APPARECCHI RADIO, TV, GIRADISCHI, REGISTRATORI, DISCHI, FONOCASSETTE	2.818	1.627	1.958	3.059	2.451	2.645	3.804	3.237	2.601	2.622
- MACCHINE FOTOCINEMATOGRAFICHE, PELLICOLE	1.956	847	1.155	2.111	740	1.176	4.626	1.794	2.147	2.153
- ARTICOLI SPORTIVI E CAMPEGGIO	69	11	27	328	256	279	-	-	757	732
- PIANTE E FIORI	9.173	6.676	7.370	5.209	4.143	4.482	2.020	3.160	3.514	3.493
- GIOCATTOLE	4.907	3.850	4.144	2.506	2.276	2.349	680	415	1.521	1.513
- SERVIZI RICREATIVI	4.273	1.234	2.079	5.579	2.048	3.171	252	2.485	7.216	7.047
- ABBONAMENTI RADIO, TV	3.343	3.264	3.286	2.716	2.304	2.435	4.147	1.936	1.806	1.820
ALTRI BENI E SERVIZI	104.396	83.469	89.284	78.822	54.799	62.442	41.378	62.397	81.101	80.766
- DENARO DATO AI FIGLI	8.476	17.366	14.895	8.013	10.150	9.471	-	7.581	23.522	22.960
- SAPONETTE E ARTICOLI IGIENICI	13.110	9.689	10.640	8.742	6.950	7.520	7.759	8.421	7.623	7.638
- BARBIERE E PARRUCCHIERE	21.643	12.187	14.815	14.330	10.397	11.648	8.241	6.121	10.743	10.597
- BORSE E ARTICOLI IN PELLE	1.434	469	737	620	553	575	-	-	792	766
- ARGENTERIA, GIOIELLI, BIGIOTTERIA OROLOGI E SIMILI	2.950	719	1.339	2.243	1.226	1.550	-	328	1.477	1.438
- ARTICOLI DI CANCELLERIA	546	227	315	389	320	342	3.132	2.233	630	685
- ALBERGHI, PENSIONI, GITE E VIAGGI	47.829	37.085	40.071	34.549	20.190	24.757	13.743	29.422	29.318	29.650
- DI CUI: PASTI E CONSUMAZIONI FUORI CASA	38.744	32.718	34.393	25.301	16.731	19.457	13.743	25.511	24.041	24.442
CONSUMI NON ALIMENTARI	605.606	486.630	519.693	506.423	384.331	423.166	241.085	403.246	435.611	433.941
TOTALE CONSUMI	863.225	709.402	752.150	716.545	574.971	619.999	416.945	555.771	613.482	611.078

Tav. 19 segue — Valore dei consumi delle famiglie distinte secondo la condizione socio-economica del capo famiglia, l'ampiezza e il tipo (spesa media mensile per componente — lire)

Segue T — COMPLESSO CONDIZIONI NON PROFESSIONALI - CAPI FAMIGLIA AVENTI LA PENSIONE
QUALE MEZZO PRINCIPALE DI SOSTENTAMENTO

GRUPPI E CATEGORIE DI CONSUMO	4 COMPONENTI					5 COMPONENTI			6 e più compo- nenti	Totale
	Due adulti e due bambini	Due adulti, un bambino e un ragazzo	Due adulti e due ragazzi	Quattro adulti	Totale	Due adulti e tre ragazzi	Cinque adulti	Totale		
PANE E CEREALI	20.978	21.265	20.093	23.042	22.841	18.779	21.779	22.031	19.665	26.942
-PANE	10.754	8.151	10.263	10.604	10.491	11.751	10.732	11.122	10.198	11.773
-PASTA	9.868	5.895	4.549	4.833	4.756	2.855	4.486	4.168	3.692	5.330
CARNE	40.708	30.589	31.288	47.699	46.519	37.664	44.043	44.007	35.266	52.051
-CARNE BOVINA	25.514	17.712	9.968	24.885	24.166	5.777	20.821	20.836	16.362	26.777
-POLLAME	8.261	6.116	5.633	6.641	6.416	4.100	7.073	7.938	6.013	8.290
-ALTRE CARNI (ESCLUSI I SALUMI)	1.584	3.173	6.267	7.515	7.157	6.699	8.221	7.529	6.527	7.128
PESCE	15.879	8.333	7.807	9.516	9.247	5.671	8.967	9.152	7.102	10.963
OLII E GRASSI	9.350	9.965	8.235	10.294	9.764	6.020	10.347	9.593	8.060	13.488
-OLIO DI OLIVA E DI SEMI	8.461	8.521	6.794	8.008	7.589	5.769	8.110	7.507	6.109	10.534
LATTE, FORMAGGI E UOVA	18.507	16.558	19.135	19.898	19.971	21.692	17.151	17.309	16.480	24.587
-LATTE	9.078	5.018	8.697	6.462	6.592	2.292	5.672	6.167	5.685	8.173
-FORMAGGI	4.881	8.479	7.556	10.989	10.942	13.150	8.907	8.555	8.502	13.170
-UOVA	4.548	3.061	2.882	2.447	2.437	6.250	2.572	2.587	2.293	3.244
PATATE, FRUTTA E ORTAGGI	16.826	15.797	22.023	22.281	22.028	9.418	20.092	20.474	16.682	27.202
-FRUTTA FRESCA E SECCA	9.055	6.611	6.265	11.705	11.411	4.266	10.585	10.884	8.556	14.050
ZUCCHERO, CAFFE', THE, CACAO E ALTRI GENERI ALIMENTARI	7.325	6.001	7.258	10.299	10.109	2.918	10.253	10.310	8.470	14.084
-ZUCCHERO	1.134	1.169	1.755	1.717	1.647	756	2.064	2.018	1.510	2.470
-CAFFE', THE E SURROGATI	4.826	3.839	3.017	5.310	5.193	853	5.290	5.403	4.391	7.574
BEVANDE	3.999	2.956	11.249	16.109	15.278	2.639	12.454	11.660	10.559	16.785
-ACQUA MINERALE	-	-	1.489	2.575	2.481	-	2.285	1.967	1.532	3.334
-VINO	3.334	1.380	6.410	8.797	8.284	-	6.841	6.124	5.826	9.022
CONSUMI ALIMENTARI E BEVANDE	133.572	111.464	127.088	159.138	155.757	104.801	145.086	144.536	122.284	186.102
TABACCO	-	12.615	7.705	8.994	8.510	2.541	9.906	8.243	6.978	7.470
VESTIARIO E CALZATURE	3.653	12.000	56.967	55.067	53.150	21.731	39.764	41.489	35.981	46.447
-ARTICOLI CONFEZIONATI	-	1.944	40.284	25.676	24.737	5.930	13.944	16.299	15.437	18.132
-CALZATURE	2.958	8.225	7.165	10.736	10.525	3.679	9.470	10.204	7.929	10.125
ABITAZIONE	20.838	30.792	50.380	69.821	67.835	57.685	53.554	56.262	36.457	100.143
-AFFITTO E SUBAFFITTO	17.584	11.286	21.918	7.824	8.694	-	7.048	6.393	3.153	15.062
-VALORE LOCATIVO	-	18.374	18.223	41.610	40.252	55.092	32.044	34.135	26.043	58.889
-SPESE PER MANUTENZIONE E RIPARAZIONI	-	-	4.457	7.467	6.722	-	2.596	5.814	1.462	8.259
COMBUSTIBILI ED ENERGIA	-	-	-	-	-	-	-	-	-	-
ELETTRICA	12.133	37.335	32.164	25.434	25.723	46.345	26.259	26.625	15.978	39.688
-ENERGIA ELETTRICA	9.589	34.263	6.385	8.209	8.122	13.360	7.599	8.247	5.934	11.178
-GAS	2.544	3.072	3.816	8.911	8.856	5.138	9.015	9.248	5.553	12.436
-KEROSENE ED ALTRI COMBUSTIBILI	-	-	19.755	3.198	3.419	-	4.251	3.795	3.444	5.506
-SPESE PER RISCALDAMENTO CENTRALE	-	-	208	3.856	3.728	-	4.672	3.252	561	7.335

Tav. 19 segue — Valore dei consumi delle famiglie distinte secondo la condizione socio-economica del capo famiglia, l'ampiezza e il tipo (spesa media mensile per componente — lire)

Segue T — COMPLESSO CONDIZIONI NON PROFESSIONALI - CAPI FAMIGLIA AVENTI LA PENSIONE
QUALE MEZZO PRINCIPALE DI SOSTENTAMENTO

GRUPPI E CATEGORIE DI CONSUMO	4 COMPONENTI				5 COMPONENTI				6 e più compo- nenti	Totale
	Due adulti e due bambini	Due adulti, un bambino e un ragazzo	Due adulti e due ragazzi	Quattro adulti	Totale	Due adulti e tre ragazzi	Cinque adulti	Totale		
MOBILI, ARTICOLI DI ARREDAMENTO, APPARECCHI, UTENSILERIA E SERVIZI PER LA CASA	8.002	26.082	44.224	38.895	38.369	192.670	32.892	29.507	39.794	45.339
- MOBILI IN LEGNO	-	-	-	5.176	5.144	179.424	249	2.046	19.507	4.623
- LENZUOLA, COPERTE E ALTRA BIANCHERIA PER LA CASA	-	82	8.618	4.087	3.877	393	3.963	3.221	1.509	3.262
- PENTOLE, POSATE E ALTRE STOVIGLIE PER LA CASA	-	-	1.207	1.366	1.266	1.080	1.264	1.349	576	1.850
- CUCINE, STUFE, SCALDABAGNI	-	-	7.902	1.109	1.437	2.882	597	416	286	783
- FRIGORIFERI	-	-	-	508	513	-	2.641	1.551	276	874
- LAVATRICI	-	-	-	1.015	948	-	490	288	397	818
- LAVASTOVIGLIE	-	-	-	29	25	-	140	82	-	61
- DETERSIVI E DETERGENTI	2.167	10.257	8.162	8.812	8.404	2.903	8.080	7.956	6.138	11.114
- SERVIZI DOMESTICI	-	-	-	404	346	3.242	338	218	186	1.005
- LAVANDERIA E TINTORIA	-	6.281	569	3.910	3.677	-	3.075	2.629	2.504	5.086
SERVIZI SANITARI E SPESE PER LA SALUTE	-	-	4.972	10.013	9.375	6.808	7.092	7.212	7.354	15.806
- ONORARI MEDICI E SIMILI	-	-	2.326	4.495	4.067	3.242	2.436	2.819	567	5.234
- MEDICINALI	-	-	2.432	3.324	3.214	3.242	2.641	2.634	1.977	5.238
TRASPORTI E COMUNICAZIONI	10.997	27.683	43.203	110.849	101.254	42.915	83.893	80.885	70.928	70.708
- SCOOTERS E MOTOCICLETTE	-	-	-	947	812	-	3.692	3.197	53	682
- BICICLETTE	-	-	1.669	104	132	-	24	96	151	147
- ASSICURAZIONE VEICOLI	-	-	1.928	9.888	8.962	18.886	8.130	8.301	7.114	6.209
- BENZINA PER VEICOLI	-	23.271	25.379	36.602	34.619	14.954	33.911	31.266	25.247	24.768
- TRAM, AUTOBUS, TAXI	5.279	-	4.179	3.824	3.739	-	3.247	3.458	3.319	3.820
- TELEFONO	5.718	1.254	4.926	7.655	7.375	4.406	4.652	5.073	3.711	8.195
- GETTONI TELEFONICI	-	232	1.963	305	347	42	317	351	388	491
RICREAZIONE, SPETTACOLI, ISTRUZIONE E CULTURA	834	13.713	22.305	38.636	36.937	51.532	28.046	27.917	27.975	30.851
- GIORNALI E RIVISTE	834	465	2.474	4.679	4.441	1.462	3.744	4.204	2.620	5.345
- LIBRI	-	-	-	6.008	5.611	-	5.194	4.430	1.726	2.941
- TASSE SCOLASTICHE E ALTRE SPESE PER L'ISTRUZIONE	-	-	1.418	3.106	2.857	48.733	2.120	1.855	3.721	1.112
- APPARECCHI RADIO, TV, GIRADISCHI, REGISTRATORI, DISCHI, FONOCASSETTE	-	-	1.556	4.189	3.824	-	2.527	2.296	3.553	2.691
- MACCHINE FOTOCINEMATOGRAFICHE, PELLICOLE	-	2.827	2.254	2.144	2.051	-	1.941	1.779	1.395	1.533
- ARTICOLI SPORTIVI E CAMPEGGIO	-	-	-	767	671	-	50	33	510	367
- PIANTE E FIORI	-	3.146	3.317	2.881	2.848	-	2.127	1.964	1.933	4.265
- GIOCATTOLI	-	5.896	1.538	1.006	1.242	835	411	1.205	1.006	2.203
- SERVIZI RICREATIVI	-	-	3.666	8.127	7.392	-	5.190	5.506	7.748	4.700
- ABBONAMENTI RADIO, TV	-	-	770	1.584	1.477	-	1.369	1.025	590	2.138
ALTRI BENI E SERVIZI	3.890	34.509	52.046	84.644	81.211	26.243	76.274	67.459	49.041	72.839
- DENARO DATO AI FIGLI	-	4.404	15.299	24.801	24.006	11.273	35.941	28.848	16.354	16.758
- SAPONETTE E ARTICOLI IGIENICI	3.890	3.395	4.911	7.109	6.884	2.589	6.697	6.206	4.819	7.771
- BARBIERE E PARRUCCHIERE	-	11.849	8.187	10.221	9.686	1.462	7.179	6.505	7.227	11.129
- BORSE E ARTICOLI IN PELLE	-	-	-	424	369	-	263	325	301	582
- ARGENTERIA, GIOIELLI, BIGIOTTERIA	-	-	-	-	-	-	-	-	-	-
- OROLOGI E SIMILI	-	-	-	1.822	1.634	2.679	1.062	1.957	1.218	1.513
- ARTICOLI DI CANCELLERIA	-	234	2.144	959	958	-	805	1.040	768	558
- ALBERGHI, PENSIONI, GITE E VIAGGI	-	14.627	19.505	31.989	30.825	2.803	18.503	18.238	15.879	28.235
- DI CUI: PASTI E CONSUMAZIONI FUORI CASA	-	14.627	19.505	23.744	23.104	2.803	15.480	15.783	15.425	23.056
CONSUMI NON ALIMENTARI	60.347	194.729	313.966	442.353	422.364	448.470	357.680	345.599	290.486	429.291
TOTALE CONSUMI	193.919	306.193	441.054	601.491	578.121	553.271	502.766	490.135	412.770	615.393

Tav. 19 segue — Valore dei consumi delle famiglie distinte secondo la condizione socio-economica del capo famiglia, l'ampiezza e il tipo (spesa media mensile per componente — lire)

U — COMPLESSO CONDIZIONI NON PROFESSIONALI - CAPI FAMIGLIA AVENTI
ALTRO MEZZO PRINCIPALE DI SOSTENTAMENTO

GRUPPI E CATEGORIE DI CONSUMO	1 COMPONENTE			2 COMPONENTI			3 COMPONENTI			
	In età inferiore a 65 anni	In età di 65 anni e più	Totale	Con capo famiglia in età inferiore a 65 anni	Con capo famiglia in età di 65 anni e più	Totale	Due adulti e un bambino	Due adulti e un ragazzo	Tre adulti	Totale
PANE E CEREALI	34.535	32.382	33.645	26.447	27.428	26.902	20.706	31.475	23.252	23.590
-PANE	15.481	11.060	13.652	11.521	11.136	11.343	8.380	12.911	10.835	10.559
-PASTA	6.848	4.974	6.073	6.221	5.390	5.836	4.880	6.206	4.405	4.702
CARNE	74.018	56.926	66.946	58.142	54.026	56.235	46.795	55.017	48.522	47.854
-CARNE BOVINA	33.125	30.422	32.006	28.909	27.680	28.340	18.016	32.622	23.982	23.201
-POLLAME	8.164	10.029	8.936	10.416	7.698	9.156	9.478	6.773	6.591	7.104
-ALTRE CARNI (ESCLUSI I SALUMI)	18.117	6.582	13.344	8.825	7.288	8.113	5.439	6.716	8.090	7.407
PESCE	18.458	13.197	16.281	12.862	19.093	15.750	9.667	11.340	11.207	11.242
OLII E GRASSI	15.756	19.307	17.226	12.371	16.796	14.422	11.275	11.926	13.229	12.599
-OLIO DI OLIVA E DI SEMI	12.352	15.145	13.508	9.711	13.846	11.628	9.530	9.935	10.854	10.388
LATTE, FORMAGGI E UOVA	31.868	29.465	30.874	25.048	26.486	25.715	16.612	22.861	21.429	20.904
-LATTE	11.322	11.679	11.470	8.992	9.115	9.049	7.005	7.111	6.331	6.634
-FORMAGGI	15.473	13.881	14.814	12.658	13.997	13.279	7.406	12.817	12.302	11.540
-UOVA	5.073	3.905	4.590	3.398	3.374	3.387	2.201	2.933	2.796	2.730
PATATE, FRUTTA E ORTAGGI	35.737	36.142	35.904	29.102	33.123	30.967	17.052	26.855	24.580	23.445
-FRUTTA FRESCA E SECCA	17.865	19.584	18.576	14.892	18.134	16.395	9.210	16.405	13.023	12.513
ZUCCHERO, CAFFÈ, THE, CACAO										
E ALTRI GENERI ALIMENTARI	16.891	19.477	17.961	14.041	15.597	14.762	9.598	15.249	10.329	10.653
-ZUCCHERO	3.204	3.447	3.305	2.692	3.199	2.927	1.603	2.180	1.731	1.780
-CAFFÈ, THE E SURROGATI	8.701	10.666	9.514	7.931	7.983	7.955	5.444	9.930	5.742	5.980
BEVANDE	19.039	15.510	17.579	16.680	25.254	20.654	9.546	18.442	16.162	14.668
-ACQUA MINERALE	5.279	5.901	5.537	3.208	5.928	4.469	1.665	7.713	2.157	2.481
-VINO	7.568	7.283	7.450	8.300	14.613	11.226	3.611	7.671	9.308	7.890
CONSUMI ALIMENTARI E BEVANDE	246.302	222.406	236.416	194.693	217.803	205.407	141.251	193.165	168.710	164.955
TABACCO	14.404	3.841	10.033	13.857	7.157	10.752	12.075	10.002	7.523	8.125
VESTIARIO E CALZATURE	98.206	47.593	77.264	56.464	60.867	58.505	53.239	52.126	58.402	55.149
-ARTICOLI CONFEZIONATI	37.994	10.709	26.704	20.485	29.020	24.441	10.207	23.189	21.740	19.521
-CALZATURE	22.032	11.533	17.688	12.939	10.336	11.733	19.607	10.129	9.888	11.336
ABITAZIONE	171.687	236.490	198.501	123.978	131.969	127.682	61.285	67.026	106.311	94.521
-AFFITTO E SUBAFFITTO	48.595	35.834	43.315	22.313	12.180	17.617	18.776	12.949	9.871	11.577
-VALORE LOCATIVO	94.455	148.498	116.817	68.179	74.615	71.162	36.377	38.791	58.386	53.039
-SPESE PER MANUTENZIONE E RIPARAZIONI	2.395	3.050	2.666	16.311	12.169	14.391	-	638	15.924	11.509
COMBUSTIBILI ED ENERGIA										
ELETTRICA	49.284	70.746	58.165	40.375	42.351	41.289	28.745	28.728	37.547	34.044
-ENERGIA ELETTRICA	18.908	20.517	19.574	13.107	14.337	13.677	10.844	11.394	12.229	11.798
-GAS	14.249	17.738	15.693	13.712	12.820	13.298	3.318	5.703	11.851	9.629
-KEROSENE ED ALTRI COMBUSTIBILI	903	4.748	2.494	1.301	2.403	1.811	11.061	8.935	6.811	7.132
-SPESE PER RISCALDAMENTO CENTRALE	13.890	17.244	15.278	8.268	10.521	9.312	3.522	1.469	6.080	4.961

Tav. 19 segue — Valore dei consumi delle famiglie distinte secondo la condizione socio-economica del capo famiglia, l'ampiezza e il tipo (spesa media mensile per componente — lire)

Segue U — COMPLESSO CONDIZIONI NON PROFESSIONALI - CAPI FAMIGLIA AVENTI
ALTRO MEZZO PRINCIPALE DI SOSTENTAMENTO

GRUPPI E CATEGORIE DI CONSUMO	1 COMPONENTE			2 COMPONENTI			3 COMPONENTI			Totale
	In età inferiore a 65 anni	In età di 65 anni e più	Totale	Con capo famiglia in età inferiore a 65 anni	Con capo famiglia in età di 65 anni e più	Totale	Due adulti e un bambino	Due adulti e un ragazzo	Tre adulti	
MOBILI, ARTICOLI DI ARREDAMENTO, APPARECCHI, UTENSILERIA E SERVIZI PER LA CASA	67.251	117.841	88.184	42.781	52.190	47.142	52.024	28.174	59.940	54.275
-MOBILI IN LEGNO	2.568	-	1.505	224	1.188	671	-	-	24.507	17.624
-LENZUOLA, COPERTE E ALTRA BIANCHERIA PER LA CASA	3.746	10.089	6.371	3.580	2.049	2.870	1.996	1.037	3.435	2.872
-PENTOLE, POSATE E ALTRE STOVIGLIE PER LA CASA	3.698	1.500	2.789	2.873	1.403	2.192	1.231	-	1.058	993
-CUCINE, STUFE, SCALDABAGNI	-	-	-	440	229	342	-	-	77	55
-FRIGORIFERI	-	-	-	119	451	273	6.145	-	105	872
-LAVATRICI	131	4.680	2.013	-	1.394	646	-	-	-	627
-LAVASTOVIGLIE	-	-	-	-	136	63	-	-	667	480
-DETERSIVI E DETERGENTI	15.602	13.434	14.705	15.839	10.955	13.575	15.086	13.321	8.899	10.165
-SERVIZI DOMESTICI	5.906	50.134	24.207	1.652	10.107	5.571	-	-	4.637	3.335
-LAVANDERIA E TINTORIA	15.159	12.161	13.918	6.193	6.715	6.435	5.633	3.734	3.298	3.599
SERVIZI SANITARI E SPESE PER LA SALUTE	10.035	69.781	34.756	14.160	30.760	21.854	2.019	11.178	8.094	7.257
-ONORARI MEDICI E SIMILI	3.124	36.637	16.991	6.339	13.010	9.431	159	1.414	2.889	2.225
-MEDICINALI	3.509	12.594	7.268	4.804	8.303	6.426	511	9.764	2.949	2.335
TRASPORTI E COMUNICAZIONI	82.777	33.738	62.486	109.648	98.173	104.329	99.863	88.157	120.600	108.938
-SCOOTERS E MOTOCICLETTE	2.254	-	1.322	-	-	-	-	-	-	-
-BICICLETTE	-	-	-	273	-	146	-	-	-	-
-ASSICURAZIONE VEICOLI	3.494	451	2.235	5.795	5.559	5.686	3.381	5.402	10.271	8.309
-BENZINA PER VEICOLI	34.942	8.613	24.047	38.831	30.848	35.131	38.447	29.976	37.908	35.851
-TRAM, AUTOBUS, TAXI	7.013	4.785	6.091	2.685	2.343	2.527	3.263	707	4.029	3.440
-TELEFONO	17.896	12.944	15.847	10.083	9.809	9.956	5.893	6.383	8.125	7.426
-GETTONI TELEFONICI	1.732	660	1.289	1.224	770	1.013	799	308	839	755
RICREAZIONE, SPETTACOLI, ISTRUZIONE E CULTURA	77.684	43.125	63.384	40.038	29.043	34.943	37.942	27.011	57.565	49.343
-GIORNALI E RIVISTE	9.231	8.131	8.775	6.386	7.408	6.859	6.335	3.467	5.212	4.981
-LIBRI	15.684	1.576	9.846	7.767	3.538	5.807	9.892	2.118	3.483	3.987
-TASSE SCOLASTICHE E ALTRE SPESE PER L'ISTRUZIONE	7.921	-	4.644	2.159	1.735	1.963	331	2.937	5.272	4.099
-APPARECCHI RADIO, TV, GIRADISCHI, REGISTRATORI, DISCHI, FONOCASSETTE	5.324	18.149	10.631	1.607	454	1.073	5.030	1.049	1.227	1.671
-MACCHINE FOTOCINEMATOGRAFICHE, PELLICOLE	2.096	1.417	1.815	1.098	567	852	1.245	1.004	23.414	17.100
-ARTICOLI SPORTIVI E CAMPEGGIO	449	-	263	-	186	86	-	-	80	57
-PIANTE E FIORI	7.699	6.879	7.360	3.215	2.852	3.047	3.603	2.681	2.777	2.734
-GIOCATTOLE	3.911	691	2.579	1.945	2.225	2.075	6.888	5.944	867	2.299
-SERVIZI RICREATIVI	15.685	1.597	9.856	5.326	3.244	4.361	857	7.225	8.666	6.990
-ABBONAMENTI RADIO, TV	3.913	2.729	3.423	3.097	1.123	2.182	680	160	2.994	3.283
ALTRI BENI E SERVIZI	130.168	128.334	129.410	80.964	68.242	75.067	27.629	50.805	93.412	76.883
-DENARO DATO AI FIGLI	7.382	7.154	7.287	7.086	4.749	6.003	1.573	15.335	23.236	18.299
-SAPONETTE E ARTICOLI IGIENICI	20.509	13.594	17.648	12.125	9.465	10.892	4.626	6.159	7.332	6.959
-BARBIERE E PARRUCCHIERE	20.240	13.384	17.403	19.145	18.731	18.953	4.344	10.648	10.469	9.606
-BORSE E ARTICOLI IN PELLE	1.406	747	1.133	1.251	546	924	553	-	755	615
-ARGERIA, GIOIELLI, BIGIOTTERIA OROLOGI E SIMILI	487	-	286	354	266	313	2.803	-	1.162	1.199
-ARTICOLI DI CANCELLERIA	1.024	69	629	1.145	522	856	139	2.685	626	721
-ALBERGHI, PENSIONI, GITE E VIAGGI	73.533	69.500	71.865	34.056	23.378	29.107	12.155	10.749	42.502	33.529
-DI CUI: PASTI E CONSUMAZIONI FUORI CASA	52.705	46.905	50.305	29.448	20.440	25.273	12.155	10.749	36.332	29.092
CONSUMI NON ALIMENTARI	701.496	751.489	722.183	522.265	520.752	521.563	374.821	363.207	549.394	488.535
TOTALE CONSUMI	947.798	973.895	958.599	716.958	738.555	726.970	516.072	556.372	718.104	653.490

Tav. 19 segue — Valore dei consumi delle famiglie distinte secondo la condizione socio-economica del capo famiglia, l'ampiezza e il tipo (spesa media mensile per componente — lire)

Segue U — COMPLESSO CONDIZIONI NON PROFESSIONALI - CAPI FAMIGLIA AVENTI
ALTRO MEZZO PRINCIPALE DI SOSTENTAMENTO

GRUPPI E CATEGORIE DI CONSUMO	4 COMPONENTI					5 COMPONENTI			6 e più compo- nenti	Totale
	Due adulti e due bambini	Due adulti, un bambino e un ragazzo	Due adulti e due ragazzi	Quattro adulti	Totale	Due adulti e tre ragazzi	Cinque adulti	Totale		
PANE E CEREALI	13.452	20.610	23.519	23.940	22.763	15.289	19.487	20.861	18.255	25.322
-PANE	4.540	9.441	8.341	9.943	9.490	5.410	8.902	9.281	9.023	10.849
-PASTA	2.262	4.606	3.081	5.323	4.803	3.705	4.048	4.619	2.765	5.126
CARNE	20.751	42.944	56.083	43.127	41.676	22.208	35.776	36.473	33.958	50.034
-CARNE BOVINA	11.040	18.334	21.849	20.614	19.820	6.400	17.123	16.727	14.734	24.211
-POLLAME	2.983	12.326	7.142	6.088	5.678	6.811	6.497	6.252	4.765	7.511
-ALTRE CARNI (ESCLUSI I SALUMI)	4.788	7.421	20.653	7.614	8.206	1.676	5.503	7.238	5.451	8.518
PESCE	3.437	6.723	1.223	10.784	8.944	9.442	6.541	7.615	7.950	12.338
OLII E GRASSI	3.956	16.169	5.276	8.277	7.998	4.874	7.318	7.888	7.729	12.244
-OLIO DI OLIVA E DI SEMI	3.131	14.610	3.813	6.611	6.484	4.401	6.343	6.904	5.693	9.894
LATTE, FORMAGGI E UOVA	14.530	18.091	14.136	18.132	17.278	19.960	17.280	17.104	14.595	22.431
-LATTE	6.928	5.230	4.464	6.076	6.175	9.658	4.839	6.050	4.506	7.817
-FORMAGGI	6.326	10.571	8.209	9.778	8.923	8.409	9.800	8.509	8.053	11.554
-UOVA	1.276	2.290	1.463	2.278	2.180	1.893	2.641	2.545	2.036	3.060
PATATE, FRUTTA E ORTAGGI	10.139	23.786	20.088	22.213	20.868	14.470	22.899	20.104	14.994	26.234
-FRUTTA FRESCA E SECCA	4.867	11.222	8.238	11.498	10.481	7.517	12.180	10.181	7.269	13.652
ZUCCHERO, CAFFE', THE, CACAO										
E ALTRI GENERI ALIMENTARI	5.691	7.348	5.817	9.796	9.284	6.059	8.217	7.901	8.112	12.288
-ZUCCHERO	761	3.213	1.750	1.603	1.724	967	1.048	1.191	1.526	2.259
-CAFFE', THE E SURROGATI	4.476	2.884	3.200	5.121	4.641	3.454	4.332	4.348	4.486	6.607
BEVANDE	10.767	13.042	1.265	14.021	12.419	6.133	10.470	11.290	6.757	15.591
-ACQUA MINERALE	1.117	985	505	2.329	2.210	552	2.531	2.487	695	3.382
-VINO	3.697	9.963	86	7.940	6.599	3.116	5.723	5.217	5.019	8.084
CONSUMI ALIMENTARI E BEVANDE	82.723	148.713	127.407	150.290	141.230	98.435	127.988	129.236	112.350	176.482
TABACCO	802	6.968	2.407	10.478	8.245	3.027	7.902	6.609	12.895	9.353
VESTIARIO E CALZATURE	41.861	1.168	44.272	56.160	48.985	31.104	59.618	42.120	22.596	54.873
-ARTICOLI CONFEZIONATI	17.747	-	2.832	25.290	20.307	15.450	23.867	16.198	12.083	21.314
-CALZATURE	10.416	106	13.905	10.769	9.832	8.574	12.085	8.504	4.265	11.395
ABITAZIONE	149.340	46.484	50.065	63.244	64.502	81.530	104.181	86.020	24.840	110.162
-AFFITTO E SUBAFFITTO	10.689	4.750	8.561	10.163	11.509	-	7.871	5.943	5.995	17.260
-VALORE LOCATIVO	29.412	34.862	27.605	36.402	32.837	53.011	40.699	46.808	15.826	61.950
-SPESE PER MANUTENZIONE E RIPARAZIONI	102.463	-	9.643	2.291	7.994	-	44.099	21.918	445	10.936
COMBUSTIBILI ED ENERGIA										
ELETTRICA	9.690	13.023	12.880	24.052	21.296	22.738	23.647	35.718	15.070	36.890
-ENERGIA ELETTRICA	7.254	6.836	9.347	8.291	8.010	3.879	8.262	7.077	6.293	12.036
-GAS	2.436	2.310	3.533	7.716	7.367	12.285	11.338	8.501	5.370	10.882
-KEROSENE ED ALTRI COMBUSTIBILI	-	-	-	412	420	-	1.782	9.701	1.140	3.700
-SPESE PER RISCALDAMENTO CENTRALE	-	3.877	-	3.531	2.675	6.574	2.265	9.314	923	7.755

Tav. 19 segue — Valore dei consumi delle famiglie distinte secondo la condizione socio-economica del capo famiglia, l'ampiezza e il tipo (spesa media mensile per componente — lire)

Segue U — COMPLESSO CONDIZIONI NON PROFESSIONALI - CAPI FAMIGLIA AVENTI
ALTRO MEZZO PRINCIPALE DI SOSTENTAMENTO

GRUPPI E CATEGORIE DI CONSUMO	4 COMPONENTI				5 COMPONENTI				6 e più compon- enti	Totale
	Due adulti e due bambini	Due adulti, un bambino e un ragazzo	Due adulti e due ragazzi	Quattro adulti	Totale	Due adulti e tre ragazzi	Cinque adulti	Totale		
MOBILI, ARTICOLI DI ARREDAMENTO, APPARECCHI, UTENSILERIA E SERVIZI PER LA CASA	137.930	142.593	6.781	20.880	32.250	17.393	97.495	61.186	21.708	52.697
- MOBILI IN LEGNO	-	-	-	-	-	-	-	138	586	4.099
- LENZUOLA, COPERTE E ALTRA BIANCHERIA PER LA CASA	156	1.206	366	1.421	1.661	118	1.160	895	1.622	2.908
- PENTOLE, POSATE E ALTRE STOVIGLIE PER LA CASA	7.069	-	-	292	614	403	678	4.130	468	1.912
- CUCINE, STUFE, SCALDABAGNI	11.826	-	-	-	691	-	37	215	-	246
- FRIGORIFERI	17.687	-	-	-	1.033	-	-	285	2.382	615
- LAVATRICI	8.295	-	-	984	2.872	-	-	1.219	-	1.230
- LAVASTOVIGLIE	-	-	-	-	-	-	-	-	-	117
- DETERSIVI E DETERGENTI	5.146	6.179	5.151	7.532	7.771	7.398	10.570	8.854	6.894	11.127
- SERVIZI DOMESTICI	-	-	-	981	675	-	-	-	-	6.220
- LAVANDERIA E TINTORIA	4.802	326	101	4.422	4.041	4.142	3.235	3.252	1.963	5.967
SERVIZI SANITARI E SPESE PER LA SALUTE	8.163	266	4.934	5.740	5.769	2.164	8.763	5.905	2.164	15.120
- ONORARI MEDICI E SIMILI	4.988	-	-	559	896	-	5.131	3.355	-	6.437
- MEDICINALI	3.175	266	4.696	2.394	2.546	2.164	1.965	1.672	2.151	4.436
TRASPORTI E COMUNICAZIONI	40.102	29.097	65.158	96.863	79.566	43.234	147.867	110.686	44.288	91.575
- SCOOTERS E MOTOCICLETTE	-	-	-	2.232	1.537	-	-	-	-	447
- BICICLETTE	-	-	-	-	-	-	10	647	-	121
- ASSICURAZIONE VEICOLI	6.937	-	-	11.044	9.055	-	5.335	5.556	2.689	5.991
- BENZINA PER VEICOLI	17.343	25.408	35.686	29.731	27.299	32.885	29.046	28.866	26.837	31.002
- TRAM, AUTOBUS, TAXI	-	330	4.559	2.650	2.226	-	3.244	2.059	1.274	3.085
- TELEFONO	6.052	3.113	22.050	6.834	7.094	1.361	6.211	5.265	5.251	9.030
- GETTONI TELEFONICI	45	238	107	552	400	-	300	198	60	745
RICREAZIONE, SPETTACOLI, ISTRUZIONE E CULTURA	11.821	6.133	25.540	23.037	19.747	60.567	20.280	28.301	12.688	37.676
- GIORNALI E RIVISTE	1.024	3.061	5.550	4.158	3.631	1.972	2.604	2.722	2.911	5.505
- LIBRI	-	-	17.224	1.405	1.741	-	1.826	2.826	724	4.730
- TASSE SCOLASTICHE E ALTRE SPESE PER L'ISTRUZIONE	-	-	-	2.411	1.660	-	6.315	3.802	513	2.898
- APPARECCHI RADIO, TV, GIRADISCHI, REGISTRATORI, DISCHI, FONOCASSETTE	-	-	2.545	2.627	2.180	35.064	845	5.052	742	3.325
- MACCHINE FOTOCINEMATOGRAFICHE, PELLICOLE	1.248	-	-	1.423	1.052	-	972	568	82	4.276
- ARTICOLI SPORTIVI E CAMPEGGIO	-	-	-	644	444	-	-	-	216	162
- PIANTE E FIORI	1.105	271	-	1.954	1.823	2.367	2.714	1.951	1.352	3.221
- GIOCATTOLI	6.551	-	-	241	599	3.550	205	1.799	968	1.861
- SERVIZI RICREATIVI	1.503	159	-	3.746	3.457	2.761	3.908	6.013	2.111	5.668
- ABBONAMENTI RADIO, TV	390	-	221	49	66	12.486	201	1.551	2.306	1.999
ALTRI BENI E SERVIZI	13.919	10.283	38.735	61.776	53.627	116.072	117.362	99.366	52.914	82.055
- DENARO DATO AI FIGLI	-	1.299	8.517	20.745	17.053	11.834	23.268	21.792	14.247	12.913
- SAPONETTE E ARTICOLI IGIENICI	6.655	3.562	1.428	6.379	6.514	6.879	4.338	4.523	11.296	9.718
- BARBIERE E PARRUCCHIERE	4.992	289	16.125	8.406	7.913	6.114	5.088	5.963	5.472	12.593
- BORSE E ARTICOLI IN PELLE	-	-	-	395	272	2.137	1.385	920	-	729
- ARGENTERIA, GIOIELLI, BIGIOTTERIA	-	-	-	10	7	-	13.151	7.685	87	1.319
- OROLOGI E SIMILI	-	-	-	247	558	1.578	1.170	920	298	717
- ARTICOLI DI CANCELLERIA	-	4.424	1.457	21.047	18.102	83.502	59.517	47.967	18.890	36.588
- ALBERGHI, PENSIONI, GITE E VIAGGI	2.272	271	11.076	16.699	14.403	83.502	54.595	45.528	17.940	30.236
- DI CUI: PASTI E CONSUMAZIONI FUORI CASA	2.272	271	10.099	16.699	14.403	83.502	54.595	45.528	17.940	30.236
CONSUMI NON ALIMENTARI	413.628	256.015	250.772	362.230	333.987	377.829	587.115	475.911	209.163	490.401
TOTALE CONSUMI	496.351	404.728	378.179	512.520	475.217	476.264	715.103	605.147	321.513	666.883

Tav. 19 segue — Valore dei consumi delle famiglie distinte secondo la condizione socio-economica del capo famiglia, l'ampiezza e il tipo (spesa media mensile per componente — lire)

V — COMPLESSO CONDIZIONI NON PROFESSIONALI

GRUPPI E CATEGORIE DI CONSUMO	1 COMPONENTE			2 COMPONENTI			3 COMPONENTI			
	In età inferiore a 65 anni	In età di 65 anni e più	Totale	Con capo famiglia in età inferiore a 65 anni	Con capo famiglia in età di 65 anni e più	Totale	Due adulti e un bambino	Due adulti e un ragazzo	Tre adulti	Totale
PANE E CEREALI	37.427	33.515	34.704	28.770	27.149	27.691	20.995	25.359	24.800	24.722
-PANE	14.980	13.257	13.781	12.444	11.607	11.887	9.129	11.286	11.155	11.103
-PASTA	7.123	6.344	6.581	5.765	5.442	5.550	4.459	4.769	5.038	5.019
CARNE	68.824	57.509	60.948	58.945	52.469	54.638	52.015	45.364	51.165	50.856
-CARNE BOVINA	34.790	30.457	31.774	30.923	26.975	28.297	18.746	23.786	26.263	25.961
-POLLAME	10.406	9.584	9.834	9.397	8.750	8.967	11.538	7.043	7.451	7.509
-ALTRE CARNI (ESCLUSI I SALUMI)	9.829	5.572	6.866	7.828	6.963	7.253	7.661	6.428	7.832	7.759
PESCE	14.787	11.768	12.685	13.070	11.907	12.296	9.022	10.255	10.684	10.667
OLII E GRASSI	19.620	18.557	18.880	14.893	14.428	14.584	11.330	9.747	11.969	11.865
-OLIO DI OLIVA E DI SEMI	15.130	14.484	14.680	11.770	11.392	11.519	9.426	7.502	9.330	9.260
LATTE, FORMAGGI E UOVA	35.027	31.755	32.749	26.397	25.294	25.663	17.505	23.296	22.926	22.834
-LATTE	11.633	11.672	11.660	8.247	8.374	8.331	7.289	8.114	7.182	7.233
-FORMAGGI	18.453	15.940	16.704	14.582	13.627	13.947	7.164	12.453	12.762	12.627
-UOVA	4.941	4.143	4.385	3.568	3.293	3.385	3.052	2.729	2.982	2.974
PATATE, FRUTTA E ORTAGGI	39.204	33.679	35.358	30.691	28.298	29.100	17.002	23.376	25.500	25.229
-FRUTTA FRESCA E SECCA	20.194	17.669	18.436	15.697	14.459	14.874	8.804	12.320	13.299	13.151
ZUCCHERO, CAFFÈ, THE, CACAO										
E ALTRI GENERI ALIMENTARI	21.079	19.641	20.078	15.382	14.725	14.945	10.177	11.614	12.302	12.234
-ZUCCHERO	3.798	3.588	3.652	2.599	2.638	2.625	1.853	2.235	2.066	2.067
-CAFFÈ, THE E SURROGATI	11.570	10.381	10.742	8.474	7.890	8.085	5.423	6.537	6.838	6.787
BEVANDE	19.810	16.332	17.389	20.080	17.819	18.576	12.566	14.306	17.840	17.537
-ACQUA MINERALE	5.605	5.017	5.196	3.689	3.627	3.648	2.375	3.729	2.751	2.760
-VINO	8.933	7.828	8.164	11.268	10.060	10.464	5.318	7.062	9.655	9.432
CONSUMI ALIMENTARI E BEVANDE	255.778	222.756	232.791	208.228	192.089	197.493	150.612	163.317	177.186	175.944
TABACCO	9.807	3.955	5.734	10.519	6.339	7.739	9.792	6.237	8.564	8.487
VESTIARIO E CALZATURE	68.521	45.854	52.744	57.549	39.666	45.654	49.370	37.302	48.084	47.588
-ARTICOLI CONFEZIONATI	25.234	15.320	18.334	20.703	14.456	16.548	13.154	13.928	20.422	19.989
-CALZATURE	16.220	11.710	13.080	12.197	8.345	9.635	15.065	9.902	9.470	9.604
ABITAZIONE	179.847	163.085	168.180	116.560	106.319	109.748	54.133	68.736	83.883	82.534
-AFFITTO E SUBAFFITTO	39.820	29.344	32.528	17.426	14.490	15.473	16.121	16.358	10.271	10.589
-VALORE LOCATIVO	94.813	99.117	97.809	66.257	63.131	64.178	31.842	39.563	48.244	47.650
-SPESE PER MANUTENZIONE										
E RIPARAZIONI	16.225	7.256	9.982	10.206	10.503	10.404	-	2.992	7.303	6.984
COMBUSTIBILI ED ENERGIA										
ELETTRICA	64.050	62.936	63.275	44.625	40.605	41.950	25.195	28.136	34.700	34.161
-ENERGIA ELETTRICA	18.010	17.268	17.494	12.297	11.547	11.798	10.321	8.138	9.602	9.564
-GAS	20.001	19.383	19.571	13.950	12.178	12.771	2.963	7.422	10.773	10.469
-KEROSENE ED ALTRI COMBUSTIBILI	7.049	9.209	8.553	4.665	5.367	5.132	8.822	8.161	5.084	5.216
-SPESE PER RISCALDAMENTO CENTRALE	13.799	12.435	12.849	8.729	8.145	8.340	2.997	2.312	6.672	6.419

Tav. 19 segue — Valore dei consumi delle famiglie distinte secondo la condizione socio-economica del capo famiglia, l'ampiezza e il tipo (spesa media mensile per componente — lire)

Segue V — COMPLESSO CONDIZIONI NON PROFESSIONALI

GRUPPI E CATEGORIE DI CONSUMO	1 COMPONENTE			2 COMPONENTI			3 COMPONENTI			Totale
	In età inferiore a 65 anni	In età di 65 anni e più	Totale	Con capo famiglia in età inferiore a 65 anni	Con capo famiglia in età di 65 anni e più	Totale	Due adulti e un bambino	Due adulti e un ragazzo	Tre adulti	
MOBILI, ARTICOLI DI ARREDAMENTO, APPARECCHI, UTENSILERIA E SERVIZI PER LA CASA	68.117	54.606	58.712	51.998	44.967	47.321	45.846	36.319	45.444	45.025
- MOBILI IN LEGNO	4.487	2.894	3.378	2.701	2.759	2.740	-	8.587	6.634	6.538
- LENZUOLA, COPERTE E ALTRA BIANCHERIA PER LA CASA	5.037	2.942	3.579	3.256	3.118	3.164	1.655	2.329	3.483	3.394
- PENTOLE, POSATE E ALTRE STOVIGLIE PER LA CASA	3.168	1.670	2.125	2.976	1.344	1.891	974	1.566	2.456	2.391
- CUCINE, STUFE, SCALDABAGNI	1.475	264	632	1.124	699	841	-	523	498	487
- FRIGORIFERI	-	1.376	957	1.798	603	1.003	4.483	-	490	539
- LAVATRICI	870	1.262	1.143	305	1.245	930	-	156	549	584
- LAVASTOVIGLIE	-	46	32	237	59	118	-	-	50	47
- DETERSIVI E DETERGENTI	15.658	14.340	14.741	13.383	11.852	12.364	13.616	10.222	9.955	10.020
- SERVIZI DOMESTICI	1.293	5.471	4.201	525	1.553	1.209	-	-	1.336	1.260
- LAVANDERIA E TINTORIA	10.862	6.956	8.143	6.459	5.160	5.595	4.429	4.556	4.461	4.449
SERVIZI SANITARI E SPESE PER LA SALUTE	18.777	25.959	23.776	19.443	19.987	19.805	1.789	28.175	11.284	11.620
- ONORARI MEDICI E SIMILI	5.620	7.059	6.622	5.716	8.019	7.248	116	20.659	3.680	4.152
- MEDICINALI	8.226	8.488	8.408	5.889	5.843	5.859	689	5.983	4.305	4.290
TRASPORTI E COMUNICAZIONI	55.939	28.330	36.722	93.879	53.892	67.279	85.825	98.480	94.154	93.697
- SCOOTERS E MOTOCICLETTE	367	-	112	1.380	14	471	2.727	-	672	681
- BICICLETTE	122	18	49	322	170	221	-	-	103	97
- ASSICURAZIONE VEICOLI	2.590	524	1.152	8.067	4.786	5.884	2.467	6.600	8.825	8.581
- BENZINA PER VEICOLI	19.721	7.044	10.897	34.271	19.122	24.194	35.499	24.647	32.841	32.537
- TRAM, AUTOBUS, TAXI	5.868	4.725	5.073	3.411	3.287	3.328	2.766	3.679	3.908	3.859
- TELEFONO	14.162	10.738	11.779	9.452	8.264	8.662	5.488	5.407	7.714	7.570
- GETTONI TELEFONICI	1.074	708	819	560	447	485	668	1.642	484	527
RICREAZIONE, SPETTACOLI, ISTRUZIONE E CULTURA	47.576	29.488	34.987	34.713	24.326	27.803	35.357	29.908	36.165	35.785
- GIORNALI E RIVISTE	8.101	5.973	6.620	6.486	5.298	5.696	5.186	4.515	5.675	5.599
- LIBRI	4.642	2.327	3.031	2.931	1.562	2.020	7.417	6.639	3.675	3.814
- TASSE SCOLASTICHE E ALTRE SPESE PER L'ISTRUZIONE	1.291	-	392	429	199	276	696	2.076	2.083	2.044
- APPARECCHI RADIO, TV, GIRADISCHI, REGISTRATORI, DISCHI, FONOCASSETTE	3.226	2.457	2.691	2.881	2.345	2.524	4.699	2.656	2.498	2.529
- MACCHINE FOTOCINEMATOGRAFICHE, PELLICOLE	1.979	875	1.211	1.987	731	1.151	2.159	1.584	3.733	3.615
- ARTICOLI SPORTIVI E CAMPEGGIO	131	10	47	287	252	264	-	-	707	666
- PIANTE E FIORI	8.933	6.687	7.369	4.964	4.074	4.372	3.175	3.033	3.459	3.419
- GIOCATTOLI	4.744	3.692	4.012	2.437	2.273	2.328	5.209	1.883	1.472	1.590
- SERVIZI RICREATIVI	6.133	1.252	2.736	5.548	2.112	3.262	694	3.744	7.325	7.041
- ABBONAMENTI RADIO, TV	3.436	3.237	3.298	2.763	2.241	2.416	1.617	1.464	1.895	1.866
ALTRI BENI E SERVIZI	108.596	85.723	92.675	79.085	55.518	63.408	31.347	59.319	82.019	80.386
- DENARO DATO AI FIGLI	8.297	16.853	14.252	7.899	9.862	9.205	1.148	9.641	23.500	22.505
- SAPONETTE E ARTICOLI IGIENICI	14.316	9.885	11.232	9.158	7.084	7.778	5.473	7.820	7.601	7.571
- BARBIERE E PARRUCCHIERE	21.414	12.247	15.033	14.921	10.842	12.208	5.398	7.323	10.723	10.500
- BORSE E ARTICOLI IN PELLE	1.429	483	771	698	553	601	403	-	790	751
- ARGENTERIA, GIOIELLI, BIGIOTTERIA OROLOGI E SIMILI	2.549	683	1.250	2.011	1.175	1.455	2.045	241	1.454	1.414
- ARTICOLI DI CANCELLERIA	624	219	342	482	331	382	948	2.353	629	689
- ALBERGHI, PENSIONI, GITE E VIAGGI	52.019	38.714	42.758	34.488	20.360	25.090	12.585	24.463	30.301	30.029
- DI CUI: PASTI E CONSUMAZIONI FUORI CASA	41.020	33.431	35.737	25.811	16.929	19.903	12.585	21.591	24.957	24.896
CONSUMI NON ALIMENTARI	621.230	499.936	536.805	508.371	391.619	430.707	338.654	392.612	444.097	439.283
TOTALE CONSUMI	877.008	722.692	769.596	716.599	583.708	628.200	489.266	555.929	621.283	615.227

Tav. 19 segue — Valore dei consumi delle famiglie distinte secondo la condizione socio-economica del capo famiglia, l'ampiezza e il tipo (spesa media mensile per componente — lire)

Segue V — COMPLESSO CONDIZIONI NON PROFESSIONALI

GRUPPI E CATEGORIE DI CONSUMO	4 COMPONENTI					5 COMPONENTI			6 e più componenti	Totale
	Due adulti e due bambini	Due adulti, un bambino e un ragazzo	Due adulti e due ragazzi	Quattro adulti	Totale	Due adulti e tre ragazzi	Cinque adulti	Totale		
PANE E CEREALI	14.894	20.874	20.753	23.127	22.833	16.153	21.494	21.862	19.503	26.788
-PANE	5.731	8.920	9.892	10.542	10.377	6.979	10.504	10.856	10.063	11.686
-PASTA	3.719	5.126	4.265	4.879	4.762	3.495	4.432	4.233	3.586	5.310
CARNE	24.575	37.956	36.072	47.271	45.966	26.032	43.012	42.918	35.115	51.861
-CARNE BOVINA	13.813	18.083	12.260	24.484	23.669	6.246	20.360	20.242	16.175	26.534
-POLLAME	3.994	9.819	5.924	6.589	6.332	6.141	7.001	7.694	5.870	8.216
-ALTRE CARNI (ESCLUSI I SALUMI)	4.174	5.706	9.043	7.525	7.277	2.919	7.882	7.487	6.403	7.260
PESCE	5.821	7.373	6.537	9.635	9.213	8.509	8.665	8.930	7.199	11.093
OLII E GRASSI	4.990	13.665	7.664	10.104	9.562	5.157	9.970	9.347	8.021	13.370
-OLIO DI OLIVA E DI SEMI	4.152	12.152	6.219	7.877	7.463	4.739	7.890	7.420	6.061	10.473
LATTE, FORMAGGI E UOVA	15.292	17.472	18.171	19.732	19.664	20.387	17.166	17.279	16.264	24.384
-LATTE	7.340	5.145	7.880	6.426	6.545	7.836	5.568	6.150	5.550	8.139
-FORMAGGI	6.049	9.726	7.682	10.875	10.711	9.581	9.018	8.548	8.450	13.018
-UOVA	1.903	2.601	2.609	2.431	2.408	2.970	2.580	2.581	2.264	3.227
PATATE, FRUTTA E ORTAGGI	11.421	20.561	21.650	22.275	21.896	13.221	20.441	20.420	16.489	27.110
-FRUTTA FRESCA E SECCA	5.670	9.361	6.646	11.686	11.305	6.713	10.783	10.782	8.409	14.012
ZUCCHERO, CAFFE', THE, CACAO										
E ALTRI GENERI ALIMENTARI	6.004	6.803	6.980	10.252	10.015	5.283	9.999	9.961	8.428	13.914
-ZUCCHERO	833	2.387	1.754	1.707	1.656	915	1.937	1.898	1.512	2.450
-CAFFE', THE E SURROGATI	4.543	3.269	3.052	5.292	5.130	2.811	5.171	5.250	4.401	7.483
BEVANDE	9.471	8.971	9.323	15.913	14.952	5.270	12.206	11.606	10.123	16.672
-ACQUA MINERALE	903	588	1.299	2.552	2.450	416	2.315	2.042	1.436	3.338
-VINO	3.628	6.498	5.190	8.716	8.092	2.346	6.702	5.993	5.733	8.933
CONSUMI ALIMENTARI E BEVANDE	92.468	133.675	127.150	158.309	154.101	100.012	142.953	142.323	121.142	185.192
TABACCO	648	9.248	6.683	9.134	8.480	2.907	9.656	8.007	7.656	7.648
VESTIARIO E CALZATURE	34.539	5.542	54.517	55.169	52.674	28.786	42.239	41.580	34.449	47.243
-ARTICOLI CONFEZIONATI	14.346	785	33.058	25.640	24.231	13.095	15.181	16.284	15.053	18.433
-CALZATURE	8.987	3.384	8.465	10.739	10.445	7.364	9.796	9.958	7.510	10.245
ABITAZIONE	124.717	40.150	50.319	69.203	67.454	75.632	59.865	60.561	35.127	101.091
-AFFITTO E SUBAFFITTO	12.010	7.389	19.341	8.043	9.015	-	7.150	6.328	3.478	15.270
-VALORE LOCATIVO	23.776	28.206	20.033	41.121	39.406	53.525	33.123	35.966	24.874	59.179
-SPESE PER MANUTENZIONE										
E RIPARAZIONI	82.830	-	5.458	6.981	6.867	-	7.770	8.140	1.345	8.512
COMBUSTIBILI ED ENERGIA										
ELETTRICA	10.158	22.838	28.442	25.306	25.217	28.578	25.934	27.939	15.875	39.424
-ENERGIA ELETTRICA	7.701	17.909	6.956	8.217	8.109	6.224	7.682	8.078	5.975	11.259
-GAS	2.457	2.617	3.761	8.799	8.686	10.518	9.305	9.140	5.532	12.289
-KEROSENE ED ALTRI COMBUSTIBILI	-	-	15.943	2.937	3.076	-	3.943	4.648	3.181	5.336
-SPESE PER RISCALDAMENTO CENTRALE	-	2.312	168	3.826	3.608	4.948	4.372	4.128	603	7.375

Tav. 19 segue — Valore dei consumi delle famiglie distinte secondo la condizione socio-economica del capo famiglia, l'ampiezza e il tipo (spesa media mensile per componente — lire)

Segue V — COMPLESSO CONDIZIONI NON PROFESSIONALI

GRUPPI E CATEGORIE DI CONSUMO	4 COMPONENTI				5 COMPONENTI			6 e più compo- nenti	Totale	
	Due adulti e due bambini	Due adulti, un bambino e un ragazzo	Due adulti e due ragazzi	Quattro adulti	Totale	Due adulti e tre ragazzi	Cinque adulti			Totale
MOBILI, ARTICOLI DI ARREDAMENTO, APPARECCHI, UTENSILERIA E SERVIZI PER LA CASA	113.035	95.554	36.999	37.206	37.671	60.744	40.946	34.084	37.723	46.034
- MOBILI IN LEGNO	-	-	-	4.691	4.557	44.378	218	1.770	17.341	4.573
- LENZUOLA, COPERTE E ALTRA BIANCHERIA PER LA CASA	126	752	7.026	3.836	3.624	186	3.614	2.885	1.522	3.229
- PENTOLE, POSATE E ALTRE STOVIGLIE PER LA CASA	5.715	-	974	1.266	1.192	570	1.191	1.751	563	1.856
- CUCINE, STUFE, SCALDABAGNI	9.560	-	6.377	1.005	1.352	713	527	387	253	732
- FRIGORIFERI	14.298	-	-	461	573	-	2.312	1.368	517	850
- LAVATRICI	6.705	-	-	1.012	1.167	-	429	422	352	857
- LAVASTOVIGLIE	-	-	-	26	22	-	123	71	-	66
- DETERSIVI E DETERGENTI	4.575	7.825	7.581	8.692	8.332	6.286	8.391	8.086	6.224	11.115
- SERVIZI DOMESTICI	-	-	-	458	384	802	295	187	165	1.498
- LAVANDERIA E TINTORIA	3.882	2.730	478	3.958	3.718	3.117	3.095	2.719	2.442	5.169
SERVIZI SANITARI E SPESE PER LA SALUTE	6.598	159	4.964	9.611	8.962	3.313	7.300	7.023	6.760	15.740
- ONORARI MEDICI E SIMILI	4.032	-	1.877	4.125	3.705	802	2.771	2.896	502	5.347
- MEDICINALI	2.566	159	2.869	3.237	3.137	2.431	2.557	2.495	1.997	5.162
TRASPORTI E COMUNICAZIONI	34.525	28.526	47.440	109.537	98.778	43.154	91.868	85.190	67.879	72.680
- SCOOTERS E MOTOCICLETTE	-	-	-	1.068	894	-	3.231	2.735	47	660
- BICICLETTE	-	-	1.347	95	117	-	22	175	134	144
- ASSICURAZIONE VEICOLI	5.608	-	1.556	9.996	8.973	4.671	7.782	7.905	6.607	6.188
- BENZINA PER VEICOLI	14.020	24.545	27.368	35.957	33.783	28.450	33.305	30.919	25.429	25.357
- TRAM, AUTOBUS, TAXI	1.011	197	4.252	3.714	3.567	-	3.246	3.256	3.085	3.751
- TELEFONO	5.988	2.362	8.230	7.578	7.343	2.114	4.847	5.101	3.887	8.274
- GETTONI TELEFONICI	36	236	1.605	328	353	10	315	329	351	515
RICREAZIONE, SPETTACOLI, ISTRUZIONE E CULTURA	9.714	9.193	22.928	37.173	34.974	58.332	27.077	27.973	26.223	31.498
- GIORNALI E RIVISTE	987	2.013	3.067	4.630	4.348	1.846	3.602	3.990	2.653	5.361
- LIBRI	-	-	3.323	5.576	5.169	-	4.774	4.198	1.611	3.110
- TASSE SCOLASTICHE E ALTRE SPESE PER L'ISTRUZIONE	-	-	1.144	3.041	2.721	12.053	2.643	2.136	3.354	1.281
- APPARECCHI RADIO, TV, GIRADISCHI, REGISTRATORI, DISCHI, FONOCASSETTE	-	-	1.747	4.043	3.636	26.391	2.317	2.694	3.231	2.751
- MACCHINE FOTOCINEMATOGRAFICHE, PELLICOLE	1.008	1.141	1.819	2.077	1.937	-	1.820	1.604	1.244	1.792
- ARTICOLI SPORTIVI E CAMPEGGIO	-	-	-	755	645	-	44	28	476	348
- PIANTE E FIORI	893	1.432	2.677	2.794	2.731	1.781	2.200	1.963	1.867	4.167
- GIOCATTOLI	5.296	2.380	1.241	934	1.168	2.879	385	1.291	1.001	2.171
- SERVIZI RICREATIVI	1.215	95	2.959	7.716	6.943	2.078	5.030	5.580	7.103	4.791
- ABBONAMENTI RADIO, TV	315	-	664	1.440	1.316	9.398	1.223	1.101	786	2.125
ALTRI BENI E SERVIZI	11.997	20.065	49.477	82.499	78.063	93.855	81.395	72.067	49.484	73.710
- DENARO DATO AI FIGLI	-	2.553	13.991	24.421	23.212	11.695	34.361	27.829	16.113	16.394
- SAPONETTE E ARTICOLI IGIENICI	6.125	3.495	4.239	7.041	6.842	5.818	6.403	5.963	5.561	7.955
- BARBIERE E PARRUCCHIERE	4.035	4.956	9.719	10.051	9.484	4.964	6.919	6.427	7.026	11.267
- BORSE E ARTICOLI IN PELLE	-	-	-	421	358	1.608	402	411	267	596
- ARGENTERIA, GIOIELLI, BIGIOTTERIA OROLOGI E SIMILI	-	-	-	1.652	1.448	663	2.569	2.784	1.088	1.495
- ARTICOLI DI CANCELLERIA	-	2.733	2.011	892	912	1.188	850	1.022	714	573
- ALBERGHI, PENSIONI, GITE E VIAGGI	1.837	6.067	17.878	30.962	29.373	63.543	23.616	22.532	16.223	29.025
- DI CUI: PASTI E CONSUMAZIONI FUORI CASA	1.837	6.067	17.690	23.083	22.110	63.543	20.356	20.079	15.713	23.735
CONSUMI NON ALIMENTARI	345.931	231.275	301.769	434.838	412.273	395.301	386.280	364.424	281.176	435.068
TOTALE CONSUMI	438.399	364.950	428.919	593.147	566.374	495.313	529.233	506.747	402.318	620.260

Tav. 19 segue — Valore dei consumi delle famiglie distinte secondo la condizione socio-economica del capo famiglia, l'ampiezza e il tipo (spesa media mensile per componente — lire)

Z — COMPLESSO CONDIZIONI PROFESSIONALI E NON PROFESSIONALI

GRUPPI E CATEGORIE DI CONSUMO	1 COMPONENTE			2 COMPONENTI			3 COMPONENTI			
	In età inferiore a 65 anni	In età di 65 anni e più	Totale	Con capo famiglia in età inferiore a 65 anni	Con capo famiglia in età di 65 anni e più	Totale	Due adulti e un bambino	Due adulti e un ragazzo	Tre adulti	Totale
PANE E CEREALI	36.386	33.552	34.967	28.787	27.300	28.167	23.144	25.752	25.801	25.104
-PANE	14.567	13.317	13.941	12.129	11.637	11.924	8.771	10.630	11.385	10.555
-PASTA	7.403	6.356	6.879	5.761	5.500	5.652	4.409	4.547	5.136	4.843
CARNE	69.180	57.895	63.529	58.876	53.555	56.657	45.194	52.710	53.310	51.039
-CARNE BOVINA	34.714	30.683	32.695	30.666	27.596	29.386	23.443	27.862	26.911	26.157
-POLLAME	9.681	9.544	9.613	8.727	8.861	8.783	6.392	7.475	7.862	7.406
-ALTRE CARNI (ESCLUSI I SALUMI)	9.052	5.566	7.306	8.172	7.223	7.776	6.280	6.920	8.358	7.535
PESCE	15.419	11.743	13.578	13.344	11.933	12.755	11.567	10.713	11.219	11.204
OLII E GRASSI	18.563	19.633	19.100	14.471	14.503	14.485	9.449	10.680	11.933	11.047
-OLIO DI OLIVA E DI SEMI	14.607	15.556	15.083	11.528	11.441	11.492	7.424	8.230	9.357	8.643
LATTE, FORMAGGI E UOVA	33.679	31.761	32.718	26.328	25.374	25.930	21.756	22.367	22.685	22.383
-LATTE	11.157	11.647	11.402	8.079	8.371	8.200	8.357	7.372	6.986	7.422
-FORMAGGI	17.963	15.972	16.966	14.883	13.671	14.378	10.979	12.391	12.752	12.210
-UOVA	4.559	4.142	4.350	3.366	3.332	3.352	2.420	2.604	2.947	2.751
PATATE, FRUTTA E ORTAGGI	38.422	33.829	36.122	30.395	28.576	29.636	23.007	25.732	26.748	25.565
-FRUTTA FRESCA E SECCA	19.975	17.768	18.870	15.484	14.629	15.127	12.297	13.552	13.908	13.409
ZUCCHERO, CAFFE', THE, CACAO										
E ALTRI GENERI ALIMENTARI	20.287	19.750	20.019	14.667	14.919	14.772	10.799	11.895	12.220	11.781
-ZUCCHERO	3.413	3.608	3.511	2.394	2.686	2.516	1.742	1.872	1.999	1.909
-CAFFE', THE E SURROGATI	11.599	10.425	11.012	7.930	7.950	7.938	5.550	5.790	6.767	6.258
BEVANDE	23.903	16.873	20.383	20.437	17.876	19.370	15.599	16.161	17.871	16.875
-ACQUA MINERALE	5.203	5.003	5.103	3.578	3.654	3.610	2.971	3.551	2.998	3.081
-VINO	10.367	8.302	9.333	10.484	10.057	10.306	6.701	7.205	9.324	8.207
CONSUMI ALIMENTARI E BEVANDE	255.839	225.036	240.416	207.305	194.036	201.772	160.515	176.010	181.787	174.998
TABACCO	18.372	4.185	11.268	12.900	6.393	10.187	11.061	9.740	9.898	10.128
VESTITARIO E CALZATURE	98.879	46.839	72.821	72.773	41.425	59.704	55.558	66.179	56.713	57.925
-ARTICOLI CONFEZIONATI	40.486	15.959	28.205	29.320	14.792	23.263	25.672	32.242	25.001	26.380
-CALZATURE	21.253	12.005	16.622	13.938	8.618	11.720	11.013	13.264	11.354	11.595
ABITAZIONE	198.878	164.975	181.901	122.525	108.180	116.546	82.955	94.043	90.026	88.865
-AFFITTO E SUBAFFITTO	53.269	29.546	41.390	26.161	14.371	21.246	26.004	20.295	12.652	17.571
-VALORE LOCATIVO	99.876	100.376	100.126	66.243	64.754	65.622	39.437	49.585	52.179	48.332
-SPESE PER MANUTENZIONE										
E RIPARAZIONI	12.593	7.187	9.886	8.018	10.060	8.870	4.078	5.599	6.435	5.636
COMBUSTIBILI ED ENERGIA										
ELETTRICA	65.345	64.693	65.019	45.929	41.017	43.882	29.093	33.403	35.840	33.564
-ENERGIA ELETTRICA	20.296	17.484	18.888	12.910	11.679	12.397	9.921	9.821	10.165	10.038
-GAS	20.959	19.691	20.324	14.257	12.328	13.453	9.600	11.091	11.044	10.655
-KEROSENE ED ALTRI COMBUSTIBILI	7.654	10.521	9.090	7.128	5.598	6.490	3.665	3.753	5.564	4.694
-SPESE PER RISCALDAMENTO										
CENTRALE	13.372	12.318	12.844	8.745	8.131	8.489	4.608	7.489	6.164	5.998

Tav. 19 segue — Valore dei consumi delle famiglie distinte secondo la condizione socio-economica del capo famiglia, l'ampiezza e il tipo (spesa media mensile per componente — lire)

Segue Z — COMPLESSO CONDIZIONI PROFESSIONALI E NON PROFESSIONALI

GRUPPI E CATEGORIE DI CONSUMO	1 COMPONENTE			2 COMPONENTI			3 COMPONENTI			Totale
	In età inferiore a 65 anni	In età di 65 anni e più	Totale	Con capo famiglia in età inferiore a 65 anni	Con capo famiglia in età di 65 anni e più	Totale	Due adulti e un bambino	Due adulti e un ragazzo	Tre adulti	
MOBILI, ARTICOLI DI ARREDAMENTO, APPARECCHI, UTENSILERIA E SERVIZI PER LA CASA	85.834	55.341	70.566	70.016	47.098	60.462	52.172	51.415	50.251	50.679
- MOBILI IN LEGNO	8.310	2.844	5.573	15.116	3.825	10.409	14.490	9.844	9.131	10.528
- LENZUOLA, COPERTE E ALTRA BIANCHERIA PER LA CASA	4.050	3.137	3.593	3.149	3.267	3.198	1.931	1.817	3.353	2.680
- PENTOLE, POSATE E ALTRE STOVIGLIE PER LA CASA	3.431	1.649	2.539	3.204	1.342	2.428	1.500	2.593	2.002	1.982
- CUCINE, STUFE, SCALDABAGNI	1.215	259	736	705	719	711	244	436	583	465
- FRIGORIFERI	1.053	1.352	1.203	1.133	575	901	614	306	437	453
- LAVATRICI	855	1.241	1.048	1.007	1.251	1.108	1.054	633	1.021	972
- LAVASTOVIGLIE	164	45	104	183	67	134	151	120	112	122
- DETERSIVI E DETERGENTI	14.895	14.353	14.624	13.299	12.006	12.760	10.503	10.047	10.341	10.311
- SERVIZI DOMESTICI	2.616	5.414	4.017	1.486	1.922	1.668	1.934	1.368	1.398	1.513
- LAVANDERIA E TINTORIA	15.746	7.044	11.389	7.028	5.318	6.315	4.563	5.478	5.034	4.993
SERVIZI SANITARI E SPESE PER LA SALUTE	16.502	25.711	21.113	16.605	19.489	17.807	9.045	15.457	12.311	12.040
- ONORARI MEDICI E SIMILI	5.663	6.954	6.309	5.996	7.788	6.743	3.519	9.679	4.621	5.269
- MEDICINALI	6.175	8.522	7.350	4.891	5.806	5.272	3.128	3.251	3.852	3.539
TRASPORTI E COMUNICAZIONI	146.574	31.333	88.871	130.660	56.292	99.656	122.555	125.100	116.159	118.839
- SCOOTERS E MOTOCICLETTE	1.376	-	687	1.218	14	716	324	319	1.480	958
- BICICLETTE	428	18	223	330	166	261	279	344	132	206
- ASSICURAZIONE VEICOLI	11.733	1.070	6.394	12.559	4.862	9.350	9.753	12.868	10.091	10.460
- BENZINA PER VEICOLI	58.323	7.931	33.091	49.697	19.951	37.296	45.223	46.540	40.800	42.793
- TRAM, AUTOBUS, TAXI	5.734	4.715	5.224	3.951	3.233	3.652	1.787	2.782	3.643	2.997
- TELEFONO	16.799	10.807	13.798	10.321	8.587	9.598	6.418	8.303	8.514	7.935
- GETTONI TELEFONICI	1.297	735	1.016	679	439	579	460	489	477	475
RICREAZIONE, SPETTACOLI, ISTRUZIONE E CULTURA	69.998	30.088	50.013	45.625	25.145	37.088	40.829	52.125	40.644	42.715
- GIORNALI E RIVISTE	11.957	6.084	9.016	7.717	5.457	6.775	5.530	6.721	5.798	5.874
- LIBRI	8.054	2.373	5.209	3.931	1.658	2.984	2.125	7.076	5.045	4.651
- TASSE SCOLASTICHE E ALTRE SPESE PER L'ISTRUZIONE	1.107	-	553	866	190	584	2.122	3.592	2.709	2.730
- APPARECCHI RADIO, TV, GIRADISCHI, REGISTRATORI, DISCHI, FONOCASSETTE	7.059	2.488	4.770	5.099	2.358	3.956	5.570	4.242	3.867	4.364
- MACCHINE FOTOCINEMATOGRAFICHE, PELLICOLE	4.695	863	2.776	3.394	781	2.305	3.449	2.667	3.047	3.053
- ARTICOLI SPORTIVI E CAMPEGGIO	863	10	436	730	240	526	557	577	538	544
- PIANTE E FIORI	8.164	6.782	7.472	5.476	4.133	4.916	3.548	5.387	3.844	4.035
- GIOCATTOLE	3.823	4.030	3.927	3.076	2.434	2.809	8.004	6.051	1.670	4.164
- SERVIZI RICREATIVI	15.379	1.244	8.301	7.926	2.149	5.517	4.898	8.673	7.896	7.229
- ABBONAMENTI RADIO, TV	3.116	3.219	3.167	2.554	2.245	2.425	1.420	1.731	1.889	1.754
ALTRI BENI E SERVIZI	174.533	88.019	131.212	110.389	57.561	88.365	80.606	94.690	97.107	92.158
- DENARO DATO AI FIGLI	8.222	17.705	12.970	7.235	9.969	8.375	836	6.153	24.357	14.834
- SAPONETTE E ARTICOLI IGIENICI	18.248	9.945	14.090	10.784	7.154	9.271	10.789	8.221	8.885	9.236
- BARBIERE E PARRUCCHIERE	24.353	12.696	18.516	16.142	11.242	14.099	10.902	13.029	11.664	11.689
- BORSE E ARTICOLI IN PELLE	2.360	491	1.424	1.390	585	1.054	844	1.436	861	975
- ARGENTERIA, GIOIELLI, BIGIOTTERIA	3.160	698	1.927	3.936	1.136	2.769	2.489	3.185	2.403	2.555
- OROLOGI E SIMILI	850	266	558	725	325	558	651	3.314	1.046	1.378
- ARTICOLI DI CANCELLERIA	106.011	39.504	72.709	59.043	21.717	43.482	43.655	48.466	38.857	41.752
- ALBERGHI, PENSIONI, GITE E VIAGGI	90.812	34.311	62.521	44.292	18.248	33.435	35.715	40.136	31.672	34.240
- DI CUI: PASTI E CONSUMAZIONI FUORI CASA										
CONSUMI NON ALIMENTARI	874.915	511.184	692.784	627.422	402.600	533.697	483.874	542.152	508.949	506.913
TOTALE CONSUMI	1.130.754	736.220	933.200	834.727	596.636	735.469	644.389	718.162	690.736	681.911

Tav. 19 segue — Valore dei consumi delle famiglie distinte secondo la condizione socio-economica del capo famiglia, l'ampiezza e il tipo (spesa media mensile per componente — lire)

Segue Z — COMPLESSO CONDIZIONI PROFESSIONALI E NON PROFESSIONALI

GRUPPI E CATEGORIE DI CONSUMO	4 COMPONENTI					5 COMPONENTI			6 e più compo- nenti	Totale
	Due adulti e due bambini	Due adulti, un bambino e un ragazzo	Due adulti e due ragazzi	Quattro adulti	Totale	Due adulti e tre ragazzi	Cinque adulti	Totale		
PANE E CEREALI	20.343	21.304	22.277	23.681	22.704	19.734	22.567	21.558	19.502	24.500
-PANE	7.644	8.716	9.327	10.709	9.889	8.646	10.673	9.854	9.349	10.590
-PASTA	4.211	4.000	4.361	4.642	4.434	3.997	4.559	4.379	4.095	4.851
CARNE	39.506	39.378	43.142	49.521	45.686	38.181	45.222	41.884	36.656	48.495
-CARNE BOVINA	20.802	20.128	21.571	24.800	23.130	17.903	22.915	20.811	16.846	24.555
-POLLAME	4.980	5.715	6.376	7.136	6.477	5.906	6.595	6.267	5.790	7.182
-ALTRE CARNI (ESCLUSI I SALUMI)	7.052	6.146	6.405	7.847	7.164	7.174	7.645	7.385	7.692	7.441
PESCE	11.193	10.071	11.261	11.083	10.697	11.152	9.897	9.642	8.839	11.014
OLII E GRASSI	8.541	9.185	9.007	10.065	9.526	8.096	9.299	8.498	7.598	10.997
-OLIO DI OLIVA E DI SEMI	7.071	7.566	7.117	7.942	7.602	6.536	7.357	6.793	6.143	8.724
LATTE, FORMAGGI E UOVA	20.025	18.561	19.576	20.194	19.727	17.241	17.716	17.636	15.051	21.476
-LATTE	8.048	7.075	6.704	6.365	6.761	6.236	5.788	6.327	5.583	7.285
-FORMAGGI	9.578	9.285	10.436	11.213	10.490	8.414	9.330	8.843	7.294	11.413
-UOVA	2.399	2.201	2.436	2.616	2.476	2.591	2.598	2.466	2.174	2.778
PATATE, FRUTTA E ORTAGGI	19.518	19.648	21.655	24.004	22.182	18.502	21.344	19.584	17.005	24.244
-FRUTTA FRESCA E SECCA	10.580	10.562	11.180	12.476	11.614	9.895	11.176	10.319	8.423	12.596
ZUCCHERO, CAFFE', THE, CACAO										
E ALTRI GENERI ALIMENTARI	9.113	9.270	9.905	10.323	9.923	9.214	9.427	8.964	7.881	11.488
-ZUCCHERO	1.575	1.652	1.601	1.717	1.661	1.757	1.768	1.706	1.539	1.977
-CAFFE', THE E SURROGATI	4.503	4.554	4.771	5.437	5.028	4.530	4.951	4.552	4.013	6.023
BEVANDE	12.644	12.001	12.559	15.072	13.511	9.889	12.457	11.193	9.805	15.013
-ACQUA MINERALE	1.986	2.053	2.107	2.620	2.392	1.451	2.217	1.786	1.373	2.746
-VINO	6.005	5.593	6.038	7.742	6.656	4.350	6.635	5.686	5.382	7.527
CONSUMI ALIMENTARI E BEVANDE	140.883	139.418	149.382	163.943	153.956	132.009	147.929	138.959	122.337	167.227
TABACCO	8.057	8.167	8.559	9.446	8.601	7.024	8.697	7.427	6.885	9.056
VESTIARIO E CALZATURE	44.519	44.533	49.583	54.559	51.241	37.761	45.348	41.288	33.042	52.430
-ARTICOLI CONFEZIONATI	21.353	19.496	21.861	24.751	23.081	18.465	19.625	17.809	13.361	22.519
-CALZATURE	9.061	10.400	10.893	10.969	10.593	9.772	9.689	9.323	8.147	10.995
ABITAZIONE	60.320	67.298	70.966	75.066	72.142	55.770	60.751	56.269	38.411	85.102
-AFFITTO E SUBAFFITTO	16.145	15.583	15.348	10.575	13.349	12.666	8.255	9.681	6.035	16.263
-VALORE LOCATIVO	31.250	35.508	40.161	43.181	39.913	32.886	34.950	33.270	24.133	47.630
-SPESE PER MANUTENZIONE E RIPARAZIONI	2.969	5.690	3.491	6.767	6.046	1.832	5.547	4.106	2.358	6.041
COMBUSTIBILI ED ENERGIA ELETTRICA	21.262	23.569	22.402	28.809	26.330	17.430	23.216	21.033	16.356	31.741
-ENERGIA ELETTRICA	8.652	7.987	8.604	9.283	8.761	7.501	8.167	7.806	6.469	9.972
-GAS	5.855	7.711	7.178	9.181	8.194	4.134	8.410	6.383	4.716	9.839
-KEROSENE ED ALTRI COMBUSTIBILI	2.062	2.811	1.744	3.151	2.901	1.054	1.949	2.195	2.241	4.150
-SPESE PER RISCALDAMENTO CENTRALE	3.277	3.805	3.280	5.315	4.600	3.764	3.492	3.088	1.844	5.629

Tav. 19 segue — Valore dei consumi delle famiglie distinte secondo la condizione socio-economica del capo famiglia, l'ampiezza e il tipo (spesa media mensile per componente — lire)

Segue Z — COMPLESSO CONDIZIONI PROFESSIONALI E NON PROFESSIONALI

GRUPPI E CATEGORIE DI CONSUMO	4 COMPONENTI				5 COMPONENTI			6 e più componenti	Totale	
	Due adulti e due bambini	Due adulti, un bambino e un ragazzo	Due adulti e due ragazzi	Quattro adulti	Totale	Due adulti e tre ragazzi	Cinque adulti			Totale
MOBILI, ARTICOLI DI ARREDAMENTO, APPARECCHI, UTENSILERIA E SERVIZI PER LA CASA	39.463	43.829	47.510	41.308	42.310	36.724	42.244	34.508	30.891	46.880
-MOBILI IN LEGNO	9.890	12.597	12.067	7.847	9.618	8.189	7.874	7.443	7.463	9.164
-LENZUOLA, COPERTE E ALTRA BIANCHERIA PER LA CASA	1.737	1.767	4.264	3.226	2.935	2.846	2.968	2.189	2.521	2.817
-PENTOLE, POSATE E ALTRE STOVIGLIE PER LA CASA	1.308	1.553	2.635	1.762	1.712	972	2.223	1.893	1.472	1.950
-CUCINE, STUFE, SCALDABAGNI	244	402	661	608	582	281	371	272	484	533
-FRIGORIFERI	544	486	330	388	444	506	837	445	394	567
-LAVATRICI	1.043	511	584	845	735	466	391	406	328	785
-LAVASTOVIGLIE	79	259	222	34	113	-	31	10	137	105
-DETERSIVI E DETERGENTI	8.934	9.295	7.983	9.028	8.750	8.350	7.620	7.646	6.567	9.791
-SERVIZI DOMESTICI	2.276	1.282	1.686	882	1.210	628	1.204	949	361	1.424
-LAVANDERIA E TINTORIA	3.090	3.299	3.536	4.419	3.890	3.144	3.336	2.809	2.485	4.753
SERVIZI SANITARI E SPESE PER LA SALUTE	7.506	9.456	8.063	13.764	10.779	12.322	12.317	8.625	6.473	12.191
-ONORARI MEDICI E SIMILI	3.432	3.083	2.877	4.353	3.723	2.020	6.377	3.774	2.064	4.595
-MEDICINALI	3.164	2.381	2.034	2.818	2.594	1.577	2.680	2.107	2.041	3.445
TRASPORTI E COMUNICAZIONI	94.976	78.176	88.068	121.293	102.963	64.039	89.576	75.528	62.106	97.235
-SCOOTERS E MOTOCICLETTE	1.368	386	79	1.891	1.330	-	1.912	1.540	1.646	1.162
-BICICLETTE	157	253	451	140	244	392	39	260	236	238
-ASSICURAZIONE VEICOLI	8.886	7.778	8.786	9.680	8.978	8.545	6.806	7.164	4.592	8.523
-BENZINA PER VEICOLI	34.768	32.293	33.721	39.522	35.961	25.211	33.266	29.207	24.781	35.505
-TRAM, AUTOBUS, TAXI	990	1.667	2.287	4.031	2.968	1.095	3.144	2.550	2.279	3.112
-TELEFONO	4.911	5.620	6.289	7.751	6.725	4.164	6.360	5.366	4.496	7.538
-GETTONI TELEFONICI	187	338	447	339	342	500	393	350	241	448
RICREAZIONE, SPETTACOLI, ISTRUZIONE E CULTURA	36.070	34.586	41.141	40.183	39.481	31.822	31.147	29.357	24.493	37.640
-GIORNALI E RIVISTE	3.734	3.623	4.327	4.863	4.407	2.870	3.860	3.444	2.496	5.119
-LIBRI	6.679	3.508	6.224	5.904	6.452	2.912	5.056	4.549	3.932	4.872
-TASSE SCOLASTICHE E ALTRE SPESE PER L'ISTRUZIONE	2.417	2.657	3.714	4.488	3.631	3.104	3.266	2.792	2.677	2.506
-APPARECCHI RADIO, TV, GIRADISCHI, REGISTRATORI, DISCHI, FONOCASSETTE	2.375	5.696	4.141	4.117	4.037	2.750	2.931	3.136	2.203	3.842
-MACCHINE FOTOCINEMATOGRAFICHE, PELLICOLE	3.244	1.849	2.135	2.042	2.161	1.233	1.545	1.444	1.551	2.268
-ARTICOLI SPORTIVI E CAMPEGGIO	532	184	700	723	575	132	442	304	297	485
-PIANTE E FIORI	2.427	2.897	2.747	3.407	3.005	1.512	2.417	1.948	1.810	3.587
-GIOCATTOLI	7.162	6.374	4.076	1.079	3.192	4.831	509	2.241	1.567	3.108
-SERVIZI RICREATIVI	3.594	3.928	6.613	8.043	6.648	5.467	6.926	5.096	4.041	6.233
-ABBONAMENTI RADIO, TV	677	958	1.040	1.367	1.169	1.247	1.093	954	923	1.588
ALTRI BENI E SERVIZI	59.311	53.920	64.015	94.748	76.729	46.495	80.217	63.312	48.137	81.152
-DENARO DATO AI FIGLI	831	2.502	5.948	31.036	17.213	5.539	32.605	20.526	16.508	15.346
-SAPONETTE E ARTICOLI IGIENICI	8.589	7.057	5.767	7.430	7.030	4.995	5.679	5.452	4.569	7.913
-BARBIERE E PARRUCCHIERE	6.604	7.745	8.020	10.376	9.008	6.846	8.430	7.145	5.996	10.537
-BORSE E ARTICOLI IN PELLE	597	397	706	854	725	210	565	768	313	850
-ARGENTERIA, GIOIELLI, BIGIOTTERIA	1.478	1.105	2.136	1.791	1.618	297	1.460	1.423	693	1.925
-OROLOGI E SIMILI	1.069	2.283	3.192	1.376	2.041	2.672	1.079	1.635	1.252	1.413
-ARTICOLI DI CANCELLERIA	32.077	26.201	30.609	33.728	31.099	21.167	24.196	20.623	15.128	35.319
-ALBERGHI, PENSIONI, GITE E VIAGGI	25.614	22.315	23.822	26.098	24.929	17.281	21.120	17.145	12.985	28.710
-DI CUI: PASTI E CONSUMAZIONI FUORI CASA	371.484	363.534	400.307	479.176	430.576	309.387	393.513	337.347	266.794	453.427
CONSUMI NON ALIMENTARI	371.484	363.534	400.307	479.176	430.576	309.387	393.513	337.347	266.794	453.427
TOTALE CONSUMI	512.367	502.952	549.689	643.119	584.532	441.396	541.442	476.306	389.131	620.654

Tav. 20 — Valore dei consumi delle famiglie distinte secondo la regione di residenza (spesa media mensile per componente — lire)

GRUPPI E CATEGORIE DI CONSUMO	Piemonte	Valle d'Aosta	Lombardia	TRENTINO-ALTO ADIGE		
				Totale	Bolzano-Bozen	Trento
PANE E CEREALI	26.471	24.283	26.300	21.191	20.493	21.871
CARNE	49.150	46.964	54.815	35.952	32.911	38.921
PESCE	7.480	6.796	7.034	4.213	3.675	4.737
OLII E GRASSI	11.995	11.674	9.962	9.806	9.161	10.437
LATTE, FORMAGGI E UOVA	22.173	22.998	24.435	21.231	20.432	22.009
PATATE, FRUTTA E ORTAGGI	23.978	23.845	27.483	21.131	20.528	21.719
ZUCCHERO, CAFFÈ, THE, CACAO E ALTRI GENERI ALIMENTARI	13.228	11.267	12.700	12.713	12.339	13.079
BEVANDE	16.325	15.821	19.612	14.483	15.527	13.465
CONSUMI ALIMENTARI E BEVANDE	170.800	163.648	182.341	140.720	135.066	146.238
TABACCO	9.005	9.918	9.101	7.474	7.585	7.365
VESTIARIO E CALZATURE	49.697	58.738	65.115	50.716	52.254	49.216
ABITAZIONE	83.237	79.641	104.767	82.956	81.191	84.678
COMBUSTIBILI ED ENERGIA ELETTRICA	45.257	41.601	42.893	38.457	35.682	41.165
MOBILI, ARTICOLI DI ARREDAMENTO, APPARECCHI, UTENSILERIA E SERVIZI PER LA CASA	42.765	49.738	65.357	49.114	60.468	38.037
SERVIZI SANITARI E SPESE PER LA SALUTE	16.200	15.565	18.691	14.165	14.210	14.119
TRASPORTI E COMUNICAZIONI	112.485	101.397	137.050	101.399	103.160	99.681
RICREAZIONE, SPETTACOLI, ISTRUZIONE E CULTURA	41.209	42.397	52.951	41.616	43.643	39.640
ALTRI BENI E SERVIZI	86.646	102.509	122.091	97.730	106.391	89.279
-di cui: PASTI E CONSUMAZIONI FUORI CASA	31.794	48.721	44.281	43.149	43.655	42.656
CONSUMI NON ALIMENTARI	486.501	501.504	618.016	483.627	504.584	463.180
TOTALE CONSUMI	657.301	665.152	800.357	624.347	639.650	609.418

Tav. 20 segue — Valore dei consumi delle famiglie distinte secondo la regione di residenza (spesa media mensile per componente — lire)

GRUPPI E CATEGORIE DI CONSUMO	Veneto	Friuli Venezia-Giulia	Liguria	Emilia-Romagna	Toscana	Umbria
CARNE	41.671	40.373	55.897	50.878	55.994	53.010
PESCE	7.844	9.338	14.045	7.600	9.931	8.371
OLII E GRASSI	9.180	9.335	14.310	8.943	14.031	13.458
LATTE, FORMAGGI E UOVA	22.091	23.259	25.609	23.046	20.781	18.227
PATATE, FRUTTA E ORTAGGI	21.325	26.469	30.069	25.516	24.890	26.164
ZUCCHERO, CAFFÈ, THE, CACAO E ALTRI GENERI ALIMENTARI	11.571	12.579	14.220	9.821	11.663	10.881
BEVANDE	16.956	17.689	18.255	16.191	15.409	12.043
CONSUMI ALIMENTARI E BEVANDE	153.159	162.427	202.459	167.522	177.145	165.192
TABACCO	7.233	8.854	9.760	9.183	8.913	9.069
VESTIARIO E CALZATURE	59.656	62.512	51.090	71.827	51.641	60.479
ABITAZIONE	78.461	93.794	108.601	103.224	89.564	78.573
COMBUSTIBILI ED ENERGIA ELETTRICA	40.688	40.181	28.119	39.057	30.896	32.713
MOBILI, ARTICOLI DI ARREDAMENTO, APPARECCHI, UTENSILERIA E SERVIZI PER LA CASA	49.241	57.943	49.758	55.445	43.905	36.189
SERVIZI SANITARI E SPESE PER LA SALUTE	13.225	15.816	19.625	15.856	10.886	8.109
TRASPORTI E COMUNICAZIONI	112.190	101.865	92.131	110.376	101.672	91.198
RICREAZIONE, SPETTACOLI, ISTRUZIONE E CULTURA	39.919	43.744	50.621	46.273	40.152	34.246
ALTRI BENI E SERVIZI	88.785	96.931	107.298	104.452	98.491	62.127
-di cui: PASTI E CONSUMAZIONI FUORI CASA	36.338	41.712	48.115	35.666	36.987	16.003
CONSUMI NON ALIMENTARI	489.398	521.640	517.003	555.693	476.120	412.703
TOTALE CONSUMI	642.557	684.067	719.462	723.215	653.265	577.895

Tav. 20 segue — Valore dei consumi delle famiglie distinte secondo la regione di residenza (spesa media mensile per componente — lire)

GRUPPI E CATEGORIE DI CONSUMO	Marche	Lazio	Abruzzi	Molise	Campania	Puglia
PANE E CEREALI	23.288	24.694	22.593	23.566	23.239	21.373
CARNE	61.588	56.089	52.225	50.472	45.121	39.682
PESCE	15.742	14.571	12.706	13.929	16.337	13.123
OLII E GRASSI	12.620	12.013	11.905	12.278	12.062	10.639
LATTE, FORMAGGI E UOVA	20.493	22.747	20.355	19.109	19.395	20.560
PATATE, FRUTTA E ORTAGGI	26.565	29.407	22.723	20.541	23.136	21.864
ZUCCHERO, CAFFÈ, THE, CACAO E ALTRI GENERI ALIMENTARI	10.591	11.597	10.470	13.208	11.642	9.365
BEVANDE	16.738	12.714	14.103	17.417	13.229	12.317
CONSUMI ALIMENTARI E BEVANDE	187.625	183.832	167.080	170.520	164.161	148.923
TABACCO	9.563	10.648	9.568	7.613	10.514	7.862
VESTIARIO E CALZATURE	68.015	44.575	56.667	51.269	38.951	43.539
ABITAZIONE	73.732	98.396	72.148	63.371	70.578	66.794
COMBUSTIBILI ED ENERGIA ELETTRICA	30.495	35.685	29.869	28.441	19.604	18.725
MOBILI, ARTICOLI DI ARREDAMENTO, APPARECCHI, UTENSILERIA E SERVIZI PER LA CASA	58.329	41.236	46.532	34.753	34.272	38.809
SERVIZI SANITARI E SPESE PER LA SALUTE	14.397	13.180	8.485	6.377	4.836	7.836
TRASPORTI E COMUNICAZIONI	118.070	96.305	103.327	66.921	73.394	61.365
RICREAZIONE, SPETTACOLI, ISTRUZIONE E CULTURA	46.316	38.569	38.067	27.943	25.708	22.973
ALTRI BENI E SERVIZI	87.606	70.406	71.901	48.663	54.351	47.161
-di cui: PASTI E CONSUMAZIONI FUORI CASA	32.280	25.593	21.326	15.117	14.799	14.243
CONSUMI NON ALIMENTARI	506.523	449.000	436.564	335.351	332.208	315.064
TOTALE CONSUMI	694.148	632.832	603.644	505.871	496.369	463.987

Tav. 20 segue — Valore dei consumi delle famiglie distinte secondo la regione di residenza (spesa media mensile per componente — lire)

GRUPPI E CATEGORIE DI CONSUMO	Basilicata	Calabria	Sicilia	Sardegna	Italia
PANE E CEREALI	20.609	23.037	25.754	23.420	24.500
CARNE	36.227	40.103	39.623	49.776	48.495
PESCE	8.420	11.622	14.431	13.074	11.014
OLII E GRASSI	10.977	10.467	9.757	10.381	10.997
LATTE, FORMAGGI E UOVA	17.154	18.358	18.577	18.076	21.476
PATATE, FRUTTA E ORTAGGI	16.108	18.347	20.044	21.103	24.244
ZUCCHERO, CAFFÈ, THE, CACAO E ALTRI GENERI ALIMENTARI	9.582	11.427	9.531	12.064	11.488
BEVANDE	12.462	13.971	9.023	13.723	15.013
CONSUMI ALIMENTARI E BEVANDE	131.539	147.332	146.740	161.617	167.227
TABACCO	7.846	8.677	8.670	8.548	9.056
VESTIARIO E CALZATURE	43.946	44.712	39.557	47.313	52.430
ABITAZIONE	61.043	62.693	69.632	86.273	85.102
COMBUSTIBILI ED ENERGIA ELETTRICA	23.871	22.053	15.099	21.352	31.741
MOBILI, ARTICOLI DI ARREDAMENTO, APPARECCHI, UTENSILERIA E SERVIZI PER LA CASA	35.259	43.902	35.791	46.894	46.880
SERVIZI SANITARI E SPESE PER LA SALUTE	5.529	7.357	5.899	11.409	12.191
TRASPORTI E COMUNICAZIONI	62.696	87.994	52.285	85.317	97.235
RICREAZIONE, SPETTACOLI, ISTRUZIONE E CULTURA	20.544	28.654	19.230	38.121	37.640
ALTRI BENI E SERVIZI	50.211	49.641	51.273	54.557	81.152
-di cui: PASTI E CONSUMAZIONI FUORI CASA	15.226	10.126	16.238	15.148	28.710
CONSUMI NON ALIMENTARI	310.945	355.683	297.436	399.784	453.427
TOTALE CONSUMI	442.484	503.015	444.176	561.401	620.654

QUANTITÀ CONSUMATE

Tav. 21 — Consumi alimentari delle famiglie distinte secondo la ripartizione territoriale e il tipo di comune
(quantità media mensile per componente — grammi, salvo diversa indicazione)

GRUPPI E CATEGORIE DI CONSUMO	NORD - CENTRO						Italia
	ITALIA SETTENTRIONALE			Italia centrale	Totale	Mezzo-giorno	
	Nord-occidentale	Nord-orientale	Totale				
A — COMUNI CAPOLUOGHI E CON OLTRE 50.000 ABITANTI							
PANE	4.668	4.300	4.521	5.336	4.825	6.443	5.365
PASTA	2.174	1.827	2.036	2.500	2.209	3.387	2.602
CARNE BOVINA	2.171	1.675	1.974	2.232	2.070	1.726	1.955
POLLAME	1.085	988	1.046	1.439	1.192	861	1.082
ALTRE CARNI (ESCLUSI I SALUMI)	526	665	581	869	688	721	699
PESCE	833	842	837	1.127	945	1.494	1.128
OLIO DI OLIVA E DI SEMI (dl)	21	17	19	24	21	21	21
LATTE (dl)	65	68	66	61	64	57	62
FORMAGGI	1.246	1.069	1.175	965	1.097	895	1.030
UOVA (n)	13	12	13	14	13	13	13
FRUTTA FRESCA E SECCA	9.058	7.658	8.500	8.150	8.370	7.625	8.121
ZUCCHERO	1.354	1.105	1.255	1.426	1.318	1.269	1.302
CAFFE', THE E SURROGATI	475	388	440	419	432	367	411
ACQUA MINERALE (dl)	96	74	87	60	77	42	65
VINO (dl)	58	53	56	58	57	37	50
B — ALTRI COMUNI							
PANE	5.318	4.877	5.136	6.431	5.463	7.200	6.126
PASTA	2.002	1.873	1.949	3.012	2.217	3.804	2.823
CARNE BOVINA	2.099	1.820	1.984	2.126	2.020	1.836	1.950
POLLAME	1.043	1.233	1.121	1.451	1.204	1.197	1.202
ALTRE CARNI (ESCLUSI I SALUMI)	740	937	821	1.093	890	946	911
PESCE	624	707	658	1.065	761	1.395	1.003
OLIO DI OLIVA E DI SEMI (dl)	20	20	20	28	22	27	24
LATTE (dl)	67	77	71	65	70	56	65
FORMAGGI	1.168	1.203	1.183	880	1.106	929	1.039
UOVA (n)	12	12	12	14	13	15	13
FRUTTA FRESCA E SECCA	7.231	7.168	7.205	7.597	7.304	6.792	7.109
ZUCCHERO	1.538	1.623	1.573	1.492	1.553	1.599	1.570
CAFFE', THE E SURROGATI	463	424	447	444	446	462	452
ACQUA MINERALE (dl)	104	79	94	64	86	32	66
VINO (dl)	63	71	66	68	67	51	61
C — TOTALE COMUNI							
PANE	5.085	4.678	4.919	5.896	5.212	6.939	5.840
PASTA	2.064	1.857	1.979	2.762	2.214	3.660	2.740
CARNE BOVINA	2.125	1.770	1.980	2.178	2.040	1.798	1.952
POLLAME	1.058	1.149	1.095	1.445	1.200	1.082	1.157
ALTRE CARNI (ESCLUSI I SALUMI)	663	843	736	984	811	869	832
PESCE	698	754	721	1.095	833	1.429	1.050
OLIO DI OLIVA E DI SEMI (dl)	20	19	20	26	22	25	23
LATTE (dl)	66	74	69	63	68	56	63
FORMAGGI	1.196	1.156	1.180	921	1.103	918	1.035
UOVA (n)	13	12	12	14	13	14	13
FRUTTA FRESCA E SECCA	7.884	7.337	7.662	7.867	7.723	7.079	7.489
ZUCCHERO	1.472	1.444	1.461	1.460	1.460	1.485	1.469
CAFFE', THE E SURROGATI	467	411	444	432	441	429	436
ACQUA MINERALE (dl)	101	77	91	62	83	36	66
VINO (dl)	61	65	63	63	63	46	57

Tav. 22 — Consumi alimentari delle famiglie distinte secondo la ripartizione territoriale e la condizione socio-economica del capo famiglia (quantità media mensile per componente — grammi, salvo diversa indicazione)

GRUPPI E CATEGORIE DI CONSUMO	CONDIZIONI PROFESSIONALI DEL CAPO FAMIGLIA					Totale
	INDIPENDENTI					
	Imprenditori e liberi professionisti	LAVORATORI IN PROPRIO			Totale	
		Agricoltura	Industria	Altre attività		
NORD - CENTRO						
PANE	4.734	6.536	5.149	4.984	5.336	5.237
PASTA	2.228	2.075	2.157	1.985	2.065	2.092
CARNE BOVINA	2.233	1.709	1.959	2.122	1.984	2.025
POLLAME	1.225	1.468	1.171	1.090	1.191	1.196
ALTRE CARNI (ESCLUSI I SALUMI)	790	1.686	840	739	955	927
PESCE	894	738	756	868	802	817
OLIO DI OLIVA E DI SEMI (dl)	18	23	19	21	21	20
LATTE (dl)	62	68	64	63	64	64
FORMAGGI	1.182	976	1.067	1.013	1.026	1.052
UOVA (n)	11	14	11	12	12	12
FRUTTA FRESCA E SECCA	8.128	6.017	7.198	7.312	7.026	7.208
ZUCCHERO	1.288	1.833	1.319	1.280	1.399	1.380
CAFFE', THE E SURROGATI	417	396	379	382	384	389
ACQUA MINERALE (dl)	90	61	90	84	82	83
VINO (dl)	55	82	58	60	63	62
ITALIA SETTENTRIONALE						
PANE	4.349	6.223	4.826	4.647	5.023	4.920
PASTA	2.055	1.600	1.888	1.743	1.768	1.812
CARNE BOVINA	2.188	1.768	1.876	2.055	1.933	1.972
POLLAME	1.150	1.279	1.062	969	1.064	1.077
ALTRE CARNI (ESCLUSI I SALUMI)	788	1.409	756	648	837	830
PESCE	737	610	643	759	687	695
OLIO DI OLIVA E DI SEMI (dl)	17	21	18	18	18	18
LATTE (dl)	61	73	64	63	65	65
FORMAGGI	1.305	1.039	1.164	1.088	1.106	1.137
UOVA (n)	11	13	11	11	11	11
FRUTTA FRESCA E SECCA	8.444	5.798	7.180	7.262	6.944	7.173
ZUCCHERO	1.295	1.954	1.321	1.249	1.414	1.396
CAFFE', THE E SURROGATI	427	406	371	374	379	387
ACQUA MINERALE (dl)	102	67	97	92	89	91
VINO (dl)	54	75	57	56	60	59
ITALIA NORD OCCIDENTALE						
PANE	4.561	6.975	4.907	4.707	5.152	5.057
PASTA	2.037	1.530	2.003	1.775	1.824	1.858
CARNE BOVINA	2.577	1.701	1.998	2.181	2.032	2.120
POLLAME	1.279	1.077	1.072	922	1.005	1.050
ALTRE CARNI (ESCLUSI I SALUMI)	585	1.381	692	566	747	721
PESCE	702	483	661	722	659	666
OLIO DI OLIVA E DI SEMI (dl)	18	20	20	19	19	19
LATTE (dl)	61	60	59	60	59	60
FORMAGGI	1.348	925	1.169	1.074	1.087	1.129
UOVA (n)	11	12	11	12	11	11
FRUTTA FRESCA E SECCA	8.692	6.382	7.432	7.115	7.120	7.373
ZUCCHERO	1.292	1.916	1.409	1.245	1.417	1.397
CAFFE', THE E SURROGATI	468	396	399	388	394	406
ACQUA MINERALE (dl)	110	69	111	98	98	100
VINO (dl)	49	78	60	51	59	57
ITALIA NORD ORIENTALE						
PANE	4.061	5.625	4.717	4.572	4.872	4.756
PASTA	2.079	1.656	1.736	1.703	1.703	1.757
CARNE BOVINA	1.661	1.822	1.713	1.899	1.817	1.795
POLLAME	975	1.440	1.049	1.027	1.132	1.110
ALTRE CARNI (ESCLUSI I SALUMI)	1.062	1.431	841	750	943	960
PESCE	785	710	619	806	720	729
OLIO DI OLIVA E DI SEMI (dl)	15	21	16	16	17	17
LATTE (dl)	62	83	72	68	73	71
FORMAGGI	1.248	1.129	1.158	1.105	1.129	1.146
UOVA (n)	10	14	11	11	12	11
FRUTTA FRESCA E SECCA	8.109	5.332	6.843	7.446	6.738	6.933
ZUCCHERO	1.298	1.984	1.203	1.254	1.410	1.394
CAFFE', THE E SURROGATI	372	414	333	357	363	364
ACQUA MINERALE (dl)	91	64	80	86	79	80
VINO (dl)	61	72	54	61	61	61

Tav. 22 segue — Consumi alimentari delle famiglie distinte secondo la ripartizione territoriale e la condizione socio-economica del capo famiglia (quantità media mensile per componente — grammi, salvo diversa indicazione)

GRUPPI E CATEGORIE DI CONSUMO	CONDIZIONI PROFESSIONALI DEL CAPO FAMIGLIA					Totale
	INDIPENDENTI					
	Imprenditori e liberi professionisti	LAVORATORI IN PROPRIO			Totale	
Agricoltura		Industria	Altre attività			
ITALIA CENTRALE						
PANE	5.424	7.416	5.920	5.749	6.092	5.962
PASTA	2.538	3.413	2.799	2.534	2.780	2.733
CARNE BOVINA	2.314	1.541	2.156	2.273	2.107	2.147
POLLAME	1.359	2.002	1.429	1.367	1.496	1.470
ALTRE CARNI (ESCLUSI I SALUMI)	793	2.467	1.042	948	1.238	1.151
PESCE	1.177	1.098	1.027	1.114	1.079	1.098
OLIO DI OLIVA E DI SEMI (dl)	21	30	23	28	26	25
LATTE (dl)	62	55	63	62	61	61
FORMAGGI	962	799	833	843	832	857
UOVA (N)	12	16	13	13	14	13
FRUTTA FRESCA E SECCA	7.561	6.634	7.241	7.424	7.224	7.290
ZUCCHERO	1.277	1.494	1.314	1.352	1.362	1.345
CAFFE', THE E SURROGATI	399	370	399	398	394	395
ACQUA MINERALE (dl)	69	46	71	64	64	65
VINO (dl)	56	103	60	69	71	68
MEZZOGIORNO						
PANE	5.643	8.172	6.655	6.355	7.085	6.858
PASTA	3.230	3.408	3.659	3.298	3.430	3.399
CARNE BOVINA	1.977	1.415	1.771	1.762	1.640	1.693
POLLAME	914	1.134	1.090	965	1.058	1.035
ALTRE CARNI (ESCLUSI I SALUMI)	836	1.390	855	933	1.077	1.039
PESCE	1.453	1.249	1.355	1.496	1.371	1.384
OLIO DI OLIVA E DI SEMI (DL)	28	21	24	25	23	24
LATTE (dl)	67	40	61	51	50	53
FORMAGGI	1.001	742	939	898	853	876
UOVA (n)	13	13	14	14	13	13
FRUTTA FRESCA E SECCA	8.227	5.344	7.085	6.962	6.413	6.698
ZUCCHERO	1.298	1.282	1.389	1.325	1.326	1.322
CAFFE', THE E SURROGATI	459	373	381	410	389	400
ACQUA MINERALE (dl)	63	19	30	38	29	34
VINO (dl)	43	65	44	51	54	52
ITALIA						
PANE	5.084	7.450	5.627	5.483	6.034	5.880
PASTA	2.614	2.820	2.634	2.463	2.610	2.611
CARNE BOVINA	2.134	1.545	1.899	1.991	1.847	1.893
POLLAME	1.105	1.282	1.145	1.045	1.138	1.133
ALTRE CARNI (ESCLUSI I SALUMI)	808	1.520	845	810	1.003	972
PESCE	1.110	1.023	946	1.097	1.029	1.042
OLIO DI OLIVA E DI SEMI (dl)	22	22	21	22	22	22
LATTE (dl)	64	53	63	59	59	59
FORMAGGI	1.113	845	1.026	971	957	982
UOVA (n)	12	13	12	13	13	12
FRUTTA FRESCA E SECCA	8.166	5.640	7.162	7.184	6.781	7.006
ZUCCHERO	1.292	1.525	1.341	1.297	1.370	1.357
CAFFE', THE E SURROGATI	433	383	380	392	386	394
ACQUA MINERALE (dl)	80	37	71	67	61	64
VINO (dl)	50	72	53	57	60	58

Tav. 22 segue — Consumi alimentari delle famiglie distinte secondo la ripartizione territoriale e la condizione socio-economica del capo famiglia (quantità media mensile per componente — grammi, salvo diversa indicazione)

GRUPPI E CATEGORIE DI CONSUMO	CONDIZIONI PROFESSIONALI DEL CAPO FAMIGLIA							Totale
	DIPENDENTI							
	DIRIGENTI E IMPIEGATI			OPERAI E ASSIMILATI				
	Agricoltura e industria	Altre attività	Totale	Agricoltura	Industria	Altre attività	Totale	
NORD - CENTRO								
PANE	4.426	4.546	4.512	6.357	5.308	5.201	5.326	4.974
PASTA	1.888	2.053	2.006	2.353	2.188	2.242	2.214	2.124
CARNE BOVINA	2.007	1.967	1.979	1.659	1.936	2.039	1.956	1.966
POLLAME	1.020	1.057	1.047	1.429	1.158	1.164	1.174	1.119
ALTRE CARNI (ESCLUSI I SALUMI)	586	658	637	1.023	861	804	850	758
PESCE	794	902	871	810	738	810	765	811
OLIO DI OLIVA E DI SEMI (dl)	17	19	19	21	20	21	20	20
LATTE (dl)	61	63	62	71	64	64	64	63
FORMAGGI	1.109	1.106	1.107	820	1.006	974	986	1.038
UOVA (n)	10	12	11	11	12	13	12	12
FRUTTA FRESCA E SECCA	7.848	7.684	7.731	6.062	6.942	7.441	7.060	7.350
ZUCCHERO	1.099	1.183	1.159	1.741	1.356	1.416	1.395	1.293
CAFFE', THE E SURROGATI	376	380	379	392	406	402	404	393
ACQUA MINERALE (dl)	84	73	76	58	80	72	76	76
VINO (dl)	47	48	47	69	61	60	61	55
ITALIA SETTENTRIONALE								
PANE	4.172	4.224	4.206	5.837	4.961	4.917	4.986	4.665
PASTA	1.784	1.767	1.773	1.716	1.977	1.970	1.964	1.885
CARNE BOVINA	1.989	1.858	1.902	1.647	1.874	1.992	1.900	1.901
POLLAME	956	884	908	1.309	1.057	1.004	1.052	993
ALTRE CARNI (ESCLUSI I SALUMI)	548	561	557	853	783	751	776	686
PESCE	708	737	727	665	649	689	662	688
OLIO DI OLIVA E DI SEMI (dl)	15	17	16	18	17	19	18	17
LATTE (dl)	62	64	63	72	65	65	65	64
FORMAGGI	1.167	1.177	1.174	835	1.078	1.032	1.054	1.103
UOVA (n)	10	11	10	11	11	12	11	11
FRUTTA FRESCA E SECCA	8.043	7.491	7.677	5.687	6.825	7.395	6.946	7.247
ZUCCHERO	1.055	1.089	1.077	1.739	1.344	1.403	1.379	1.255
CAFFE', THE E SURROGATI	384	374	377	391	406	410	406	394
ACQUA MINERALE (dl)	89	83	85	68	88	86	87	86
VINO (dl)	47	46	46	67	61	62	62	55
ITALIA NORD OCCIDENTALE								
PANE	4.175	4.403	4.316	6.322	5.186	5.204	5.218	4.831
PASTA	1.834	1.783	1.802	1.852	2.115	2.206	2.135	1.992
CARNE BOVINA	2.097	2.023	2.051	1.574	2.042	2.220	2.082	2.069
POLLAME	1.013	856	916	1.098	969	987	977	951
ALTRE CARNI (ESCLUSI I SALUMI)	486	516	504	802	768	744	762	651
PESCE	704	709	707	589	648	675	655	677
OLIO DI OLIVA E DI SEMI (dl)	15	17	16	15	18	21	18	17
LATTE (dl)	61	61	61	58	61	61	61	61
FORMAGGI	1.207	1.171	1.185	673	1.120	1.057	1.091	1.131
UOVA (n)	10	11	11	10	12	12	12	11
FRUTTA FRESCA E SECCA	8.242	7.624	7.860	6.027	7.076	7.739	7.243	7.508
ZUCCHERO	1.004	1.127	1.080	2.143	1.342	1.297	1.348	1.233
CAFFE', THE E SURROGATI	393	382	386	466	421	452	431	411
ACQUA MINERALE (dl)	95	95	95	62	97	102	98	97
VINO (dl)	49	44	46	59	63	58	62	55
ITALIA NORD ORIENTALE								
PANE	4.166	3.975	4.025	5.611	4.613	4.547	4.663	4.416
PASTA	1.663	1.746	1.724	1.653	1.766	1.666	1.727	1.726
CARNE BOVINA	1.727	1.629	1.655	1.682	1.616	1.699	1.646	1.650
POLLAME	818	923	895	1.407	1.193	1.027	1.156	1.055
ALTRE CARNI (ESCLUSI I SALUMI)	699	625	644	877	806	759	796	738
PESCE	715	775	759	701	650	706	671	705
OLIO DI OLIVA E DI SEMI (dl)	15	17	17	19	17	17	17	17
LATTE (dl)	64	67	67	78	72	71	72	70
FORMAGGI	1.070	1.185	1.155	910	1.014	1.000	1.002	1.061
UOVA (n)	10	11	10	12	11	11	11	11
FRUTTA FRESCA E SECCA	7.562	7.308	7.374	5.528	6.438	6.952	6.534	6.859
ZUCCHERO	1.176	1.037	1.073	1.551	1.348	1.540	1.422	1.288
CAFFE', THE E SURROGATI	362	362	362	356	383	355	373	369
ACQUA MINERALE (dl)	74	66	68	71	75	65	71	70
VINO (dl)	41	47	46	71	57	67	61	55

Tav. 22 segue — Consumi alimentari delle famiglie distinte secondo la ripartizione territoriale e la condizione socio-economica del capo famiglia (quantità media mensile per componente — grammi, salvo diversa indicazione)

GRUPPI E CATEGORIE DI CONSUMO	CONDIZIONI PROFESSIONALI DEL CAPO FAMIGLIA							Totale
	DIPENDENTI							
	DIRIGENTI E IMPIEGATI			OPERAI E ASSIMILATI				
	Agricoltura e industria	Altre attività	Totale	Agricoltura	Industria	Altre attività	Totale	
ITALIA CENTRALE								
PANE	5.245	5.022	5.064	7.127	6.290	5.710	6.122	5.619
PASTA	2.222	2.475	2.427	3.296	2.784	2.729	2.798	2.622
CARNE BOVINA	2.066	2.128	2.117	1.677	2.112	2.122	2.086	2.101
POLLAME	1.230	1.312	1.297	1.608	1.445	1.452	1.459	1.382
ALTRE CARNI (ESCLUSI I SALUMI)	708	799	782	1.275	1.080	900	1.023	909
PESCE	1.073	1.145	1.131	1.026	990	1.028	1.007	1.066
OLIO DI OLIVA E DI SEMI (dl)	23	23	23	27	26	25	25	24
LATTE (dl)	61	61	61	69	60	62	61	61
FORMAGGI	921	1.002	986	798	801	870	828	903
UOVA (N)	13	13	13	12	13	14	13	13
FRUTTA FRESCA E SECCA	7.220	7.969	7.828	6.619	7.273	7.524	7.326	7.564
ZUCCHERO	1.241	1.320	1.305	1.744	1.389	1.438	1.432	1.372
CAFFE', THE E SURROGATI	349	389	382	393	405	389	398	390
ACQUA MINERALE (dl)	71	58	60	44	55	47	51	56
VINO (dl)	46	51	50	72	63	56	61	56
MEZZOGIORNO								
PANE	5.965	6.090	6.075	7.671	6.862	6.952	7.018	6.616
PASTA	3.744	3.367	3.411	4.268	3.452	3.560	3.614	3.527
CARNE BOVINA	1.974	1.919	1.925	1.539	1.718	1.631	1.664	1.775
POLLAME	889	968	959	1.057	1.028	1.072	1.046	1.009
ALTRE CARNI (ESCLUSI I SALUMI)	631	775	758	923	811	889	852	812
PESCE	1.274	1.554	1.521	1.197	1.338	1.423	1.341	1.418
OLIO DI OLIVA E DI SEMI (DL)	21	23	23	25	22	25	23	23
LATTE (dl)	65	58	59	51	55	54	54	56
FORMAGGI	769	996	969	789	810	855	820	884
UOVA (n)	14	14	14	16	13	14	14	14
FRUTTA FRESCA E SECCA	6.885	7.760	7.658	5.673	6.705	6.855	6.585	7.043
ZUCCHERO	1.535	1.373	1.392	1.460	1.398	1.404	1.410	1.402
CAFFE', THE E SURROGATI	364	403	398	387	398	405	398	398
ACQUA MINERALE (dl)	41	46	45	22	28	26	26	34
VINO (dl)	29	37	36	52	45	48	47	42
ITALIA								
PANE	4.727	5.198	5.094	7.219	5.844	5.828	5.965	5.590
PASTA	2.251	2.608	2.529	3.609	2.625	2.713	2.743	2.651
CARNE BOVINA	2.000	1.947	1.959	1.581	1.861	1.893	1.845	1.894
POLLAME	995	1.019	1.014	1.185	1.113	1.131	1.126	1.078
ALTRE CARNI (ESCLUSI I SALUMI)	595	707	682	958	844	834	851	778
PESCE	888	1.177	1.113	1.064	945	1.029	983	1.039
OLIO DI OLIVA E DI SEMI (dl)	18	21	20	24	20	22	21	21
LATTE (dl)	62	61	61	58	61	60	60	61
FORMAGGI	1.042	1.060	1.056	800	938	932	924	980
UOVA (n)	11	13	12	15	12	13	13	13
FRUTTA FRESCA E SECCA	7.659	7.716	7.704	5.807	6.860	7.232	6.881	7.235
ZUCCHERO	1.184	1.263	1.246	1.556	1.371	1.412	1.401	1.334
CAFFE', THE E SURROGATI	373	390	386	389	403	403	402	395
ACQUA MINERALE (dl)	76	62	65	34	62	55	57	60
VINO (dl)	43	43	43	58	56	56	56	51

Tav. 22 segue — Consumi alimentari delle famiglie distinte secondo la ripartizione territoriale e la condizione socio-economica del capo famiglia (quantità media mensile per componente — grammi, salvo diversa indicazione)

GRUPPI E CATEGORIE DI CONSUMO	CONDIZIONI PROFESSIONALI DEL CAPO FAMIGLIA			CONDIZIONI NON PROFESSIONALI SECONDO IL MEZZO DI SOSTENTAMENTO DEL CAPO FAMIGLIA			Totale
	TOTALE			Pensione	Altro mezzo	Totale	
	Agricoltura	Rami extra agricoli	Complesso rami di attività				
NORD - CENTRO							
PANE	6.408	4.945	5.051	5.629	5.334	5.603	5.212
PASTA	2.182	2.109	2.115	2.463	2.373	2.455	2.214
CARNE BOVINA	1.687	2.006	1.983	2.196	1.985	2.177	2.040
POLLAME	1.444	1.118	1.142	1.345	1.295	1.341	1.200
ALTRE CARNI (ESCLUSI I SALUMI)	1.433	759	808	801	992	818	811
PESCE	744	818	813	882	886	882	833
OLIO DI OLIVA E DI SEMI (dl)	23	20	20	26	25	26	22
LATTE (dl)	68	63	63	78	71	77	68
FORMAGGI	928	1.051	1.042	1.262	1.121	1.249	1.103
UOVA (n)	13	12	12	15	15	15	13
FRUTTA FRESCA E SECCA	6.049	7.407	7.309	8.808	7.968	8.733	7.723
ZUCCHERO	1.751	1.284	1.318	1.822	1.649	1.806	1.460
CAFFE', THE E SURROGATI	388	392	392	562	535	559	441
ACQUA MINERALE (dl)	59	80	78	94	87	93	83
VINO (dl)	77	56	57	78	67	77	63
ITALIA SETTENTRIONALE							
PANE	5.980	4.642	4.741	5.358	4.874	5.316	4.919
PASTA	1.684	1.878	1.863	2.253	2.071	2.237	1.979
CARNE BOVINA	1.713	1.939	1.922	2.137	1.828	2.110	1.980
POLLAME	1.274	997	1.018	1.273	1.187	1.265	1.095
ALTRE CARNI (ESCLUSI I SALUMI)	1.220	690	729	729	1.012	753	736
PESCE	607	697	690	789	785	789	721
OLIO DI OLIVA E DI SEMI (dl)	20	17	18	24	23	24	20
LATTE (dl)	72	64	65	81	71	80	69
FORMAGGI	988	1.123	1.113	1.345	1.146	1.328	1.180
UOVA (n)	12	11	11	15	14	15	12
FRUTTA FRESCA E SECCA	5.841	7.335	7.225	8.724	7.666	8.632	7.662
ZUCCHERO	1.840	1.254	1.297	1.844	1.623	1.824	1.461
CAFFE', THE E SURROGATI	398	392	392	564	523	561	444
ACQUA MINERALE (dl)	65	89	88	101	94	100	91
VINO (dl)	73	55	56	77	69	77	63
ITALIA NORD OCCIDENTALE							
PANE	6.815	4.792	4.894	5.517	5.133	5.486	5.085
PASTA	1.731	1.967	1.955	2.292	2.287	2.292	2.064
CARNE BOVINA	1.705	2.103	2.083	2.235	1.960	2.213	2.125
POLLAME	1.112	971	978	1.219	1.284	1.224	1.058
ALTRE CARNI (ESCLUSI I SALUMI)	1.265	639	671	639	741	647	663
PESCE	508	683	674	736	901	749	698
OLIO DI OLIVA E DI SEMI (dl)	19	18	18	24	25	24	20
LATTE (dl)	62	60	60	79	74	78	66
FORMAGGI	887	1.144	1.131	1.343	1.217	1.333	1.196
UOVA (n)	12	11	11	15	16	15	13
FRUTTA FRESCA E SECCA	6.273	7.534	7.470	8.797	8.268	8.755	7.884
ZUCCHERO	1.943	1.243	1.279	1.874	1.924	1.878	1.472
CAFFE', THE E SURROGATI	414	410	410	582	645	587	467
ACQUA MINERALE (dl)	69	99	98	108	107	108	101
VINO (dl)	75	55	56	73	65	72	61
ITALIA NORD ORIENTALE							
PANE	5.427	4.420	4.527	5.098	4.537	5.043	4.678
PASTA	1.653	1.746	1.736	2.189	1.790	2.150	1.857
CARNE BOVINA	1.718	1.695	1.697	1.978	1.656	1.947	1.770
POLLAME	1.382	1.036	1.073	1.361	1.060	1.331	1.149
ALTRE CARNI (ESCLUSI I SALUMI)	1.190	765	810	876	1.365	924	843
PESCE	673	717	713	877	634	853	754
OLIO DI OLIVA E DI SEMI (dl)	20	17	17	24	21	24	19
LATTE (dl)	78	69	70	85	66	83	74
FORMAGGI	1.055	1.093	1.089	1.349	1.054	1.320	1.156
UOVA (n)	13	11	11	15	13	15	12
FRUTTA FRESCA E SECCA	5.555	7.041	6.883	8.606	6.880	8.436	7.337
ZUCCHERO	1.772	1.269	1.322	1.794	1.231	1.738	1.444
CAFFE', THE E SURROGATI	387	365	367	535	365	518	411
ACQUA MINERALE (dl)	63	75	73	88	76	87	77
VINO (dl)	72	55	57	84	74	83	65

Tav. 22 segue — Consumi alimentari delle famiglie distinte secondo la ripartizione territoriale e la condizione socio-economica del capo famiglia (quantità media mensile per componente — grammi, salvo diversa indicazione)

GRUPPI E CATEGORIE DI CONSUMO	CONDIZIONI PROFESSIONALI DEL CAPO FAMIGLIA			CONDIZIONI NON PROFESSIONALI SECONDO IL MEZZO DI SOSTENTAMENTO DEL CAPO FAMIGLIA			Totale
	TOTALE			Pensione	Altro mezzo	Totale	
	Agricoltura	Rami extra agricoli	Complesso rami di attività				
ITALIA CENTRALE							
PANE	7.370	5.590	5.715	6.435	6.595	6.450	5.896
PASTA	3.302	2.604	2.653	3.086	3.199	3.097	2.762
CARNE BOVINA	1.630	2.150	2.114	2.369	2.417	2.374	2.178
POLLAME	1.826	1.375	1.406	1.561	1.593	1.564	1.445
ALTRE CARNI (ESCLUSI I SALUMI)	1.912	906	976	1.014	936	1.007	984
PESCE	1.052	1.077	1.075	1.158	1.162	1.158	1.095
OLIO DI OLIVA E DI SEMI (dl)	30	24	24	31	31	31	26
LATTE (dl)	60	61	61	69	71	69	63
FORMAGGI	792	898	890	1.013	1.050	1.016	921
UOVA (n)	14	13	13	16	18	16	14
FRUTTA FRESCA E SECCA	6.517	7.561	7.488	9.055	8.797	9.031	7.867
ZUCCHERO	1.552	1.350	1.364	1.756	1.719	1.753	1.460
CAFFE', THE E SURROGATI	365	394	392	554	568	555	432
ACQUA MINERALE (dl)	46	59	58	75	67	74	62
VINO (dl)	86	57	59	78	61	77	63
MEZZOGIORNO							
PANE	7.881	6.457	6.691	7.835	7.005	7.746	6.939
PASTA	3.863	3.414	3.487	4.262	3.911	4.225	3.660
CARNE BOVINA	1.476	1.803	1.750	1.972	1.839	1.958	1.798
POLLAME	1.084	1.004	1.017	1.309	1.149	1.292	1.082
ALTRE CARNI (ESCLUSI I SALUMI)	1.178	825	883	828	787	824	869
PESCE	1.218	1.445	1.407	1.494	1.562	1.501	1.429
OLIO DI OLIVA E DI SEMI (DL)	24	23	23	30	28	30	25
LATTE (dl)	46	57	55	61	62	61	56
FORMAGGI	765	904	881	1.050	916	1.036	918
UOVA (n)	14	14	14	17	14	16	14
FRUTTA FRESCA E SECCA	5.541	7.210	6.935	7.592	7.175	7.547	7.079
ZUCCHERO	1.372	1.378	1.377	1.845	1.774	1.838	1.485
CAFFE', THE E SURROGATI	362	402	399	538	446	528	429
ACQUA MINERALE (dl)	21	37	34	41	39	40	36
VINO (dl)	59	43	46	50	42	49	46
ITALIA							
PANE	7.266	5.485	5.677	6.316	5.931	6.280	5.840
PASTA	3.161	2.576	2.639	3.023	2.923	3.013	2.740
CARNE BOVINA	1.564	1.934	1.894	2.126	1.933	2.108	1.952
POLLAME	1.234	1.077	1.094	1.334	1.243	1.325	1.157
ALTRE CARNI (ESCLUSI I SALUMI)	1.264	782	836	809	919	819	832
PESCE	1.020	1.042	1.040	1.072	1.128	1.078	1.050
OLIO DI OLIVA E DI SEMI (dl)	23	21	21	27	26	27	23
LATTE (dl)	55	61	60	73	68	72	63
FORMAGGI	833	999	981	1.196	1.047	1.182	1.035
UOVA (n)	14	12	13	16	15	16	13
FRUTTA FRESCA E SECCA	5.753	7.337	7.166	8.429	7.685	8.359	7.489
ZUCCHERO	1.530	1.318	1.341	1.829	1.693	1.816	1.469
CAFFE', THE E SURROGATI	384	396	395	554	503	549	436
ACQUA MINERALE (dl)	37	64	61	77	70	77	66
VINO (dl)	66	51	53	69	58	68	57

Tav. 23 — Consumi alimentari delle famiglie distinte secondo la ripartizione territoriale, l'ampiezza e il tipo
(quantità media mensile per componente — grammi, salvo diversa indicazione)

GRUPPI E CATEGORIE DI CONSUMO	1 COMPONENTE			2 COMPONENTI			3 COMPONENTI			Totale
	In età inferiore a 65 anni	In età di 65 anni e più	Totale	Con capo famiglia in età inferiore a 65 anni	Con capo famiglia in età di 65 anni e più	Totale	Due adulti e un bambino	Due adulti e un ragazzo	Tre adulti	
NORD - CENTRO										
PANE	6.591	6.091	6.347	5.732	5.614	5.685	4.235	4.911	5.465	5.077
PASTA	3.200	2.855	3.031	2.560	2.442	2.512	1.783	2.073	2.326	2.162
CARNE BOVINA	2.565	2.393	2.481	2.409	2.163	2.310	1.805	2.143	2.209	2.105
POLLAME	1.438	1.351	1.395	1.380	1.433	1.401	953	1.154	1.294	1.191
ALTRE CARNI (ESCLUSI I SALUMI)	944	545	749	826	730	787	631	722	906	806
PESCE	1.197	898	1.051	993	909	959	743	793	866	823
OLIO DI OLIVA E DI SEMI (dl)	34	37	35	27	27	27	17	20	22	21
LATTE (dl)	102	108	105	75	80	77	68	65	65	66
FORMAGGI	1.649	1.492	1.572	1.344	1.262	1.311	986	1.124	1.186	1.128
UOVA (n)	21	19	20	15	16	15	10	12	13	12
FRUTTA FRESCA E SECCA	11.293	10.219	10.768	9.006	9.038	9.019	6.783	7.374	8.445	7.859
ZUCCHERO	2.488	2.566	2.526	1.711	1.936	1.802	1.141	1.348	1.463	1.370
CAFFÈ, THE E SURROGATI	806	787	796	556	572	562	360	416	467	431
ACQUA MINERALE (dl)	135	123	129	101	95	98	79	99	86	87
VINO (dl)	74	71	73	80	85	82	52	57	75	66
ITALIA SETTENTRIONALE										
PANE	6.169	5.722	5.941	5.343	5.280	5.317	3.943	4.772	5.174	4.821
PASTA	2.848	2.658	2.751	2.196	2.175	2.188	1.559	1.882	2.113	1.951
CARNE BOVINA	2.361	2.291	2.325	2.326	2.087	2.229	1.648	2.196	2.170	2.061
POLLAME	1.364	1.325	1.344	1.220	1.290	1.249	792	1.065	1.200	1.084
ALTRE CARNI (ESCLUSI I SALUMI)	903	489	692	725	611	679	562	631	811	717
PESCE	1.014	807	908	859	761	819	642	671	763	717
OLIO DI OLIVA E DI SEMI (dl)	32	34	33	24	25	24	15	18	20	18
LATTE (dl)	105	111	108	76	83	79	66	67	67	67
FORMAGGI	1.660	1.556	1.607	1.435	1.302	1.381	1.058	1.194	1.291	1.220
UOVA (n)	20	19	19	15	15	15	9	11	13	12
FRUTTA FRESCA E SECCA	10.725	10.047	10.380	8.797	8.801	8.798	6.668	7.334	8.421	7.815
ZUCCHERO	2.345	2.524	2.436	1.672	1.959	1.789	1.053	1.387	1.472	1.362
CAFFÈ, THE E SURROGATI	783	788	786	539	581	556	344	412	473	431
ACQUA MINERALE (dl)	142	129	135	113	99	107	83	112	94	95
VINO (dl)	72	66	69	81	87	83	52	57	73	65
ITALIA NORD OCCIDENTALE										
PANE	6.540	5.742	6.130	5.570	5.324	5.467	4.123	4.988	5.324	4.987
PASTA	2.728	2.556	2.640	2.248	2.140	2.203	1.662	1.911	2.266	2.069
CARNE BOVINA	2.468	2.364	2.414	2.464	2.128	2.323	1.791	2.439	2.333	2.235
POLLAME	1.312	1.285	1.298	1.216	1.208	1.213	778	956	1.200	1.057
ALTRE CARNI (ESCLUSI I SALUMI)	634	455	542	685	497	607	510	586	721	643
PESCE	893	807	848	807	743	780	643	682	713	691
OLIO DI OLIVA E DI SEMI (dl)	32	35	33	24	24	24	15	17	20	19
LATTE (dl)	108	104	106	74	76	75	65	63	63	64
FORMAGGI	1.591	1.555	1.572	1.439	1.310	1.385	1.120	1.234	1.275	1.231
UOVA (n)	21	19	20	15	15	15	9	11	13	12
FRUTTA FRESCA E SECCA	11.117	10.253	10.672	8.929	8.879	8.908	7.095	7.565	8.658	8.076
ZUCCHERO	2.316	2.597	2.461	1.733	1.905	1.805	1.002	1.278	1.579	1.389
CAFFÈ, THE E SURROGATI	791	793	792	558	581	568	359	441	510	461
ACQUA MINERALE (dl)	149	145	147	122	96	112	87	129	104	106
VINO (dl)	74	63	68	83	79	81	44	61	71	63
ITALIA NORD ORIENTALE										
PANE	5.506	5.683	5.595	4.994	5.204	5.075	3.659	4.440	4.943	4.564
PASTA	3.062	2.852	2.957	2.117	2.236	2.163	1.394	1.837	1.878	1.768
CARNE BOVINA	2.169	2.153	2.161	2.115	2.016	2.077	1.422	1.822	1.918	1.791
POLLAME	1.458	1.401	1.429	1.227	1.434	1.307	813	1.232	1.201	1.126
ALTRE CARNI (ESCLUSI I SALUMI)	1.383	553	967	785	809	794	644	700	950	832
PESCE	1.230	807	1.018	939	793	882	639	654	840	758
OLIO DI OLIVA E DI SEMI (dl)	31	34	32	25	26	25	14	20	19	18
LATTE (dl)	98	124	111	78	95	85	68	71	73	71
FORMAGGI	1.785	1.559	1.672	1.428	1.288	1.374	962	1.132	1.316	1.202
UOVA (n)	17	17	17	14	15	15	10	12	13	12
FRUTTA FRESCA E SECCA	10.022	9.659	9.841	8.594	8.666	8.622	5.992	6.980	8.057	7.408
ZUCCHERO	2.396	2.387	2.392	1.578	2.053	1.762	1.133	1.553	1.306	1.320
CAFFÈ, THE E SURROGATI	767	780	773	510	582	538	320	368	416	385
ACQUA MINERALE (dl)	132	97	114	98	103	100	77	87	77	79
VINO (dl)	69	71	70	77	100	86	64	50	75	67

Tav. 23 segue — **Consumi alimentari delle famiglie distinte secondo la ripartizione territoriale, l'ampiezza e il tipo (quantità media mensile per componente — grammi, salvo diversa indicazione)**

GRUPPI E CATEGORIE DI CONSUMO	1 COMPONENTE			2 COMPONENTI		3 COMPONENTI				Totale
	In età inferiore a 65 anni	In età di 65 anni e più	Totale	Con capo famiglia in età inferiore a 65 anni	Con capo famiglia in età di 65 anni e più	Totale	Due adulti e un bambino	Due adulti e un ragazzo	Tre adulti	
ITALIA CENTRALE										
PANE	7.718	7.481	7.618	6.710	6.495	6.625	4.919	5.263	6.213	5.716
PASTA	4.141	3.598	3.910	3.470	3.149	3.344	2.308	2.559	2.874	2.689
CARNE BOVINA	3.109	2.778	2.969	2.618	2.363	2.518	2.174	2.008	2.310	2.217
POLLAME	1.635	1.447	1.555	1.781	1.810	1.793	1.330	1.378	1.535	1.458
ALTRE CARNI (ESCLUSI I SALUMI)	1.053	759	929	1.078	1.045	1.065	794	953	1.149	1.029
PESCE	1.687	1.242	1.498	1.329	1.301	1.318	979	1.103	1.128	1.087
OLIO DI OLIVA E DI SEMI (dl)	41	45	43	35	32	34	23	24	28	26
LATTE (dl)	94	96	95	72	71	71	71	61	60	63
FORMAGGI	1.619	1.249	1.462	1.116	1.155	1.131	817	948	916	901
UOVA (N)	25	21	23	17	17	17	12	12	15	14
FRUTTA FRESCA E SECCA	12.813	10.864	11.986	9.531	9.665	9.584	7.052	7.475	8.504	7.970
ZUCCHERO	2.872	2.721	2.808	1.810	1.874	1.835	1.349	1.249	1.440	1.388
CAFFÈ, THE E SURROGATI	868	779	831	597	548	578	397	425	449	431
ACQUA MINERALE (dl)	116	101	110	72	84	76	70	65	65	66
VINO (dl)	79	92	85	79	80	79	51	57	81	69
MEZZOGIORNO										
PANE	10.088	8.447	9.219	8.258	7.652	7.985	5.776	6.685	7.771	6.901
PASTA	6.229	5.360	5.768	4.644	4.522	4.589	3.511	3.694	4.102	3.834
CARNE BOVINA	2.752	2.282	2.503	2.327	2.108	2.228	1.901	2.146	1.954	1.951
POLLAME	1.419	1.401	1.410	1.416	1.314	1.370	994	1.286	1.225	1.141
ALTRE CARNI (ESCLUSI I SALUMI)	1.076	665	858	1.144	985	1.072	729	891	1.074	921
PESCE	2.039	1.643	1.829	1.847	1.607	1.738	1.461	1.609	1.595	1.549
OLIO DI OLIVA E DI SEMI (DL)	43	39	41	34	34	34	24	28	30	27
LATTE (dl)	89	93	91	61	64	62	73	62	49	59
FORMAGGI	1.503	1.367	1.431	1.230	1.166	1.201	966	935	1.006	981
UOVA (n)	24	21	22	18	17	18	14	16	17	16
FRUTTA FRESCA E SECCA	11.265	9.718	10.445	8.981	7.961	8.521	7.454	7.919	7.746	7.650
ZUCCHERO	2.836	2.881	2.859	1.943	2.007	1.972	1.559	1.596	1.557	1.560
CAFFÈ, THE E SURROGATI	889	747	814	582	601	591	446	480	526	490
ACQUA MINERALE (dl)	67	75	71	49	51	50	50	48	35	42
VINO (dl)	64	34	48	61	63	62	45	41	57	50
ITALIA										
PANE	7.546	6.814	7.179	6.430	6.261	6.360	4.843	5.245	6.070	5.595
PASTA	4.026	3.624	3.825	3.136	3.103	3.122	2.465	2.379	2.792	2.637
CARNE BOVINA	2.616	2.359	2.487	2.386	2.145	2.286	1.843	2.143	2.142	2.062
POLLAME	1.433	1.366	1.400	1.390	1.395	1.392	969	1.179	1.276	1.177
ALTRE CARNI (ESCLUSI I SALUMI)	980	582	781	914	811	871	670	754	950	839
PESCE	1.427	1.127	1.276	1.229	1.131	1.188	1.026	947	1.057	1.029
OLIO DI OLIVA E DI SEMI (dl)	37	37	37	29	29	29	20	21	24	23
LATTE (dl)	98	103	101	71	75	72	70	64	61	64
FORMAGGI	1.609	1.453	1.531	1.312	1.231	1.279	978	1.089	1.139	1.086
UOVA (n)	22	20	21	16	16	16	12	13	14	13
FRUTTA FRESCA E SECCA	11.286	10.065	10.675	8.999	8.696	8.873	7.048	7.477	8.261	7.800
ZUCCHERO	2.583	2.662	2.623	1.775	1.958	1.852	1.306	1.394	1.488	1.424
CAFFÈ, THE E SURROGATI	829	774	801	563	581	571	394	428	482	448
ACQUA MINERALE (dl)	117	108	112	87	81	84	68	89	72	74
VINO (dl)	71	60	66	75	78	76	49	54	70	61

Tav. 23 segue — Consumi alimentari delle famiglie distinte secondo la ripartizione territoriale, l'ampiezza e il tipo (quantità media mensile per componente — grammi, salvo diversa indicazione)

GRUPPI E CATEGORIE DI CONSUMO	4 COMPONENTI					5 COMPONENTI				6 e più componenti	Totale
	Due adulti e due bambini	Due adulti, un bambino e un ragazzo	Due adulti e due ragazzi	Quattro adulti	Totale	Due adulti e tre ragazzi	Cinque adulti	Totale			
NORD - CENTRO											
PANE	3.890	4.192	4.506	5.256	4.887	4.231	5.421	5.041	4.931	5.212	
PASTA	1.765	1.708	1.964	2.100	1.993	1.690	2.219	2.016	2.022	2.214	
CARNE BOVINA	1.611	1.705	1.727	2.065	1.923	1.244	1.902	1.784	1.526	2.040	
POLLAME	702	915	1.063	1.227	1.095	1.062	1.168	1.137	1.042	1.200	
ALTRE CARNI (ESCLUSI I SALUMI)	740	648	612	844	776	566	890	854	1.041	811	
PESCE	615	689	767	853	782	679	799	727	701	833	
OLIO DI OLIVA E DI SEMI (dl)	16	19	17	19	19	15	18	17	17	22	
LATTE (dl)	66	62	60	59	61	55	57	60	53	68	
FORMAGGI	851	853	966	1.046	987	968	914	903	780	1.103	
UOVA (n)	9	9	10	12	11	10	12	11	10	13	
FRUTTA FRESCA E SECCA	5.601	6.316	6.912	7.329	6.932	5.589	6.719	6.565	5.853	7.723	
ZUCCHERO	906	1.128	1.102	1.263	1.182	1.126	1.371	1.306	1.212	1.460	
CAFFE', THE E SURROGATI	299	317	343	387	356	284	373	354	278	441	
ACQUA MINERALE (dl)	72	62	64	78	74	39	65	58	53	83	
VINO (dl)	47	49	46	61	55	31	55	50	48	63	
ITALIA SETTENTRIONALE											
PANE	3.664	3.997	4.292	4.840	4.584	4.103	5.041	4.803	4.603	4.919	
PASTA	1.642	1.480	1.687	1.791	1.747	1.858	1.966	1.786	1.910	1.979	
CARNE BOVINA	1.541	1.573	1.593	2.003	1.846	1.197	1.879	1.726	1.559	1.980	
POLLAME	627	820	934	1.121	986	1.165	1.031	1.043	962	1.095	
ALTRE CARNI (ESCLUSI I SALUMI)	784	571	561	762	714	645	803	812	1.002	736	
PESCE	563	530	588	752	668	650	709	635	609	721	
OLIO DI OLIVA E DI SEMI (dl)	16	18	15	17	17	16	17	15	15	20	
LATTE (dl)	67	61	61	60	61	58	58	61	55	69	
FORMAGGI	940	885	1.014	1.136	1.056	1.108	998	975	828	1.180	
UOVA (n)	10	9	9	12	11	11	10	10	10	12	
FRUTTA FRESCA E SECCA	5.540	6.075	6.719	7.357	6.841	5.628	6.637	6.500	6.095	7.662	
ZUCCHERO	910	1.114	997	1.244	1.156	1.200	1.377	1.352	1.254	1.461	
CAFFE', THE E SURROGATI	324	324	330	384	358	321	385	361	282	444	
ACQUA MINERALE (dl)	81	73	71	87	83	48	75	67	58	91	
VINO (dl)	53	50	44	60	54	33	55	49	49	63	
ITALIA NORD OCCIDENTALE											
PANE	3.635	3.945	4.388	4.893	4.665	4.126	5.179	5.016	4.885	5.085	
PASTA	1.803	1.511	1.765	1.849	1.815	2.114	2.284	1.978	2.093	2.064	
CARNE BOVINA	1.755	1.541	1.645	2.079	1.955	1.238	2.071	1.870	1.786	2.125	
POLLAME	730	828	910	1.081	966	1.010	917	932	840	1.058	
ALTRE CARNI (ESCLUSI I SALUMI)	751	571	510	737	655	613	674	745	1.053	663	
PESCE	662	493	594	707	649	721	675	630	589	698	
OLIO DI OLIVA E DI SEMI (dl)	15	22	14	18	17	15	18	16	14	20	
LATTE (dl)	65	52	58	55	57	51	56	56	47	66	
FORMAGGI	1.065	869	1.038	1.110	1.058	1.229	1.027	1.004	830	1.196	
UOVA (n)	11	9	9	12	11	9	10	10	11	13	
FRUTTA FRESCA E SECCA	6.356	5.576	6.251	7.426	6.889	6.589	6.972	6.730	6.214	7.884	
ZUCCHERO	874	1.103	951	1.184	1.110	1.437	1.473	1.439	1.079	1.472	
CAFFE', THE E SURROGATI	381	319	335	402	369	392	421	392	269	467	
ACQUA MINERALE (dl)	106	77	75	97	93	48	84	74	57	101	
VINO (dl)	59	40	39	58	51	32	56	49	45	61	
ITALIA NORD ORIENTALE											
PANE	3.703	4.065	4.141	4.762	4.465	4.069	4.879	4.556	4.340	4.678	
PASTA	1.424	1.441	1.563	1.705	1.646	1.477	1.595	1.564	1.739	1.857	
CARNE BOVINA	1.251	1.615	1.511	1.891	1.686	1.136	1.657	1.561	1.347	1.770	
POLLAME	487	809	972	1.181	1.014	1.396	1.164	1.172	1.076	1.149	
ALTRE CARNI (ESCLUSI I SALUMI)	829	572	643	801	799	693	953	890	954	843	
PESCE	429	577	578	817	695	544	749	640	628	754	
OLIO DI OLIVA E DI SEMI (dl)	17	14	16	16	16	17	16	14	15	19	
LATTE (dl)	70	72	66	66	67	68	60	66	63	74	
FORMAGGI	772	906	975	1.174	1.051	926	964	941	826	1.156	
UOVA (n)	8	9	10	11	10	13	11	10	10	12	
FRUTTA FRESCA E SECCA	4.433	6.720	7.461	7.257	6.772	4.200	6.247	6.233	5.983	7.337	
ZUCCHERO	960	1.127	1.070	1.332	1.223	847	1.264	1.251	1.417	1.444	
CAFFE', THE E SURROGATI	245	330	322	356	342	215	342	325	294	411	
ACQUA MINERALE (dl)	47	68	65	72	67	48	65	60	59	77	
VINO (dl)	45	64	53	62	59	36	55	49	53	65	

Tav. 23 segue — Consumi alimentari delle famiglie distinte secondo la ripartizione territoriale, l'ampiezza e il tipo (quantità media mensile per componente — grammi, salvo diversa indicazione)

GRUPPI E CATEGORIE DI CONSUMO	4 COMPONENTI					5 COMPONENTI				
	Due adulti e due bambini	Due adulti, un bambino e un ragazzo	Due adulti e due ragazzi	Quattro adulti	Totale	Due adulti e tre ragazzi	Cinque adulti	Totale	6 e più componenti	Totale
ITALIA CENTRALE										
PANE	4.367	4.582	4.909	6.108	5.521	4.600	6.185	5.524	5.681	5.896
PASTA	2.024	2.165	2.487	2.735	2.509	1.208	2.726	2.484	2.279	2.762
CARNE BOVINA	1.759	1.971	1.979	2.193	2.083	1.377	1.948	1.901	1.452	2.178
POLLAME	859	1.107	1.307	1.443	1.325	767	1.443	1.327	1.224	1.445
ALTRE CARNI (ESCLUSI I SALUMI)	647	803	709	1.012	906	338	1.065	938	1.131	984
PESCE	724	1.007	1.107	1.062	1.020	762	979	916	910	1.095
OLIO DI OLIVA E DI SEMI (dl)	15	20	23	23	22	13	21	20	21	26
LATTE (dl)	63	64	58	58	59	48	56	57	48	63
FORMAGGI	663	789	875	862	843	568	746	758	671	921
UOVA (N)	9	10	12	13	12	9	14	13	11	14
FRUTTA FRESCA E SECCA	5.730	6.801	7.276	7.271	7.120	5.478	6.883	6.698	5.299	7.867
ZUCCHERO	896	1.157	1.302	1.301	1.236	913	1.359	1.214	1.116	1.460
CAFFE', THE E SURROGATI	248	304	368	393	352	179	350	339	269	432
ACQUA MINERALE (dl)	53	39	51	60	56	15	45	39	44	62
VINO (dl)	34	46	49	64	56	24	55	52	45	63
MEZZOGIORNO										
PANE	5.083	6.380	6.512	7.099	6.511	6.071	6.913	6.631	6.482	6.939
PASTA	3.068	3.060	3.142	3.737	3.389	2.792	3.252	3.235	2.948	3.660
CARNE BOVINA	1.657	1.519	1.759	1.803	1.734	1.820	1.734	1.633	1.315	1.798
POLLAME	838	847	1.019	1.070	978	974	1.034	986	963	1.082
ALTRE CARNI (ESCLUSI I SALUMI)	803	775	797	950	844	903	789	799	766	869
PESCE	1.274	1.252	1.433	1.502	1.390	1.495	1.332	1.263	1.154	1.429
OLIO DI OLIVA E DI SEMI (DL)	20	19	21	25	22	20	22	20	19	25
LATTE (dl)	67	60	54	47	54	52	42	52	46	56
FORMAGGI	847	833	952	948	899	729	815	757	644	918
UOVA (n)	13	12	13	14	13	14	14	13	11	14
FRUTTA FRESCA E SECCA	6.652	6.388	7.003	7.187	6.888	6.531	6.555	6.265	5.301	7.079
ZUCCHERO	1.354	1.334	1.317	1.298	1.322	1.458	1.203	1.243	1.101	1.485
CAFFE', THE E SURROGATI	357	353	388	406	378	389	360	334	297	429
ACQUA MINERALE (dl)	29	30	37	35	33	29	29	27	19	36
VINO (dl)	35	37	42	56	44	36	43	40	4146	
ITALIA										
PANE	4.587	5.189	5.331	5.806	5.476	5.453	5.996	5.801	5.798	5.840
PASTA	2.526	2.324	2.449	2.588	2.499	2.422	2.617	2.599	2.540	2.740
CARNE BOVINA	1.638	1.620	1.740	1.987	1.854	1.627	1.837	1.712	1.408	1.952
POLLAME	781	884	1.045	1.180	1.053	1.004	1.117	1.065	998	1.157
ALTRE CARNI (ESCLUSI I SALUMI)	777	706	688	876	801	790	851	827	887	832
PESCE	1.000	946	1.041	1.047	1.002	1.221	1.004	984	954	1.050
OLIO DI OLIVA E DI SEMI (dl)	19	19	19	21	20	18	20	18	18	23
LATTE (dl)	66	61	58	55	58	53	51	56	49	63
FORMAGGI	849	844	960	1.017	955	809	876	833	704	1.035
UOVA (n)	12	11	12	13	12	13	13	12	11	13
FRUTTA FRESCA E SECCA	6.215	6.349	6.949	7.287	6.916	6.215	6.656	6.422	5.544	7.489
ZUCCHERO	1.168	1.222	1.191	1.273	1.232	1.347	1.306	1.276	1.150	1.469
CAFFE', THE E SURROGATI	333	333	361	392	364	354	368	344	289	436
ACQUA MINERALE (dl)	47	47	53	65	59	33	51	43	34	66
VINO (dl)	40	43	44	60	51	34	51	45	44	57

Tav. 24 — Consumi alimentari delle famiglie distinte secondo la condizione socio-economica del capo famiglia, l'ampiezza e il tipo (quantità media mensile per componente — grammi, salvo diversa indicazione)

GRUPPI E CATEGORIE DI CONSUMO	1 COMPONENTE			2 COMPONENTI		3 COMPONENTI				
	In età inferiore a 65 anni	In età di 65 anni e più	Totale	Con capo famiglia in età inferiore a 65 anni	Con capo famiglia in età di 65 anni e più	Totale	Due adulti e un bambino	Due adulti e un ragazzo	Tre adulti	Totale
INDIPENDENTI - IMPRENDITORI E LIBERI PROFESSIONISTI										
PANE	8.371	4.007	8.037	5.511	5.039	5.420	4.732	4.257	5.558	4.981
PASTA	5.353	1.354	5.046	3.793	2.659	3.573	2.094	2.019	2.524	2.261
CARNE BOVINA	2.738	2.577	2.725	2.559	2.803	2.606	2.077	2.073	2.269	2.158
POLLAME	1.183	813	1.155	1.240	1.341	1.260	937	685	1.522	1.132
ALTRE CARNI (ESCLUSI I SALUMI)	655	421	637	874	498	801	655	586	1.116	837
PESCE	1.896	329	1.776	1.370	1.193	1.336	1.084	803	1.008	990
OLIO DI OLIVA E DI SEMI (dl)	38	20	37	33	23	31	18	18	24	20
LATTE (dl)	97	79	96	73	66	72	70	54	66	65
FORMAGGI	1.766	569	1.674	1.355	1.584	1.399	1.096	1.239	1.181	1.164
UOVA (n)	19	7	18	14	19	15	11	11	12	11
FRUTTA FRESCA E SECCA	13.023	11.973	12.943	9.398	11.228	9.753	7.687	8.109	8.021	7.922
ZUCCHERO	2.692	989	2.561	1.610	1.162	1.523	1.119	1.089	1.525	1.286
CAFFE', THE E SURROGATI	848	675	835	637	616	633	531	520	455	496
ACQUA MINERALE (dl)	77	50	75	109	118	111	73	113	98	93
VINO (dl)	97	93	97	64	70	65	47	30	43	42
INDIPENDENTI - LAVORATORI IN PROPRIO - AGRICOLTURA										
PANE	17.390	773	17.106	10.026	9.302	9.927	5.977	5.432	8.164	7.406
PASTA	4.718	490	4.646	3.482	4.831	3.666	3.042	2.436	3.634	3.352
CARNE BOVINA	1.746	363	1.723	2.036	5.394	2.492	1.744	1.990	2.092	1.993
POLLAME	2.073	114	2.040	1.933	2.988	2.077	892	1.189	1.719	1.495
ALTRE CARNI (ESCLUSI I SALUMI)	4.209	114	4.139	2.244	3.804	2.456	786	1.077	1.773	1.500
PESCE	1.675	57	1.648	1.301	1.304	1.301	1.351	1.011	1.057	1.087
OLIO DI OLIVA E DI SEMI (dl)	26	10	26	34	43	36	20	35	27	27
LATTE (dl)	63	11	62	67	78	68	62	58	58	58
FORMAGGI	1.727	186	1.701	1.221	1.705	1.287	723	766	967	887
UOVA (n)	21	2	20	17	28	19	14	16	19	17
FRUTTA FRESCA E SECCA	6.879	722	6.774	6.788	8.316	6.996	5.873	6.661	7.638	7.148
ZUCCHERO	1.863	494	1.840	2.219	6.352	2.781	1.315	2.331	1.926	1.856
CAFFE', THE E SURROGATI	647	86	637	563	735	586	412	503	472	460
ACQUA MINERALE (dl)	33	8	33	57	118	65	47	39	35	37
VINO (dl)	167	6	164	137	134	137	73	35	84	75
INDIPENDENTI - LAVORATORI IN PROPRIO - INDUSTRIA										
PANE	8.717	4.523	8.663	6.266	5.810	6.235	5.303	6.092	5.781	5.705
PASTA	5.177	1.413	5.129	3.784	2.569	3.702	3.097	2.505	2.637	2.755
CARNE BOVINA	2.883	78	2.847	2.591	2.861	2.609	1.999	2.197	2.131	2.106
POLLAME	966	-	954	1.426	1.203	1.411	1.097	1.509	1.213	1.244
ALTRE CARNI (ESCLUSI I SALUMI)	1.081	-	1.067	916	316	876	661	915	1.035	891
PESCE	1.402	240	1.387	1.149	751	1.122	1.000	974	940	967
OLIO DI OLIVA E DI SEMI (dl)	28	-	27	29	18	28	19	23	28	24
LATTE (dl)	99	141	100	73	86	74	79	68	67	71
FORMAGGI	1.905	3.392	1.924	1.425	1.079	1.402	936	1.396	1.343	1.225
UOVA (n)	21	-	21	14	15	14	12	13	14	13
FRUTTA FRESCA E SECCA	10.366	57.666	10.978	8.819	12.986	9.099	7.246	7.475	9.354	8.241
ZUCCHERO	2.495	2.827	2.500	1.839	954	1.779	1.342	1.208	1.566	1.408
CAFFE', THE E SURROGATI	774	257	768	507	359	497	433	389	528	464
ACQUA MINERALE (dl)	120	-	118	86	183	92	63	77	100	82
VINO (dl)	126	-	124	59	87	61	61	69	80	71

Tav. 24 — Consumi alimentari delle famiglie distinte secondo la condizione socio-economica del capo famiglia, l'ampiezza e il tipo (quantità media mensile per componente — grammi, salvo diversa indicazione)

GRUPPI E CATEGORIE DI CONSUMO	1 COMPONENTE			2 COMPONENTI		3 COMPONENTI				
	In età inferiore a 65 anni	In età di 65 anni e più	Totale	Con capo famiglia in età inferiore a 65 anni	Con capo famiglia in età di 65 anni e più	Totale	Due adulti e un bambino	Due adulti e un ragazzo	Tre adulti	Totale
INDIPENDENTI - LAVORATORI IN PROPRIO - ALTRE ATTIVITÀ										
PANE	7.556	9.294	7.764	6.194	6.438	6.219	4.419	5.034	5.630	5.164
PASTA	3.443	4.926	3.621	2.732	2.090	2.666	1.938	2.282	2.845	2.489
CARNE BOVINA	2.842	3.713	2.947	2.342	3.938	2.507	1.648	2.266	2.376	2.145
POLLAME	1.568	1.504	1.560	1.352	1.787	1.397	802	1.104	1.190	1.059
ALTRE CARNI (ESCLUSI I SALUMI)	918	493	867	1.000	1.199	1.020	612	764	761	718
PESCE	1.542	1.536	1.541	1.254	1.243	1.253	949	992	1.091	1.034
OLIO DI OLIVA E DI SEMI (dl)	31	212	53	30	36	31	19	22	25	23
LATTE (dl)	84	109	87	71	78	72	68	63	60	63
FORMAGGI	1.529	1.626	1.541	1.298	1.679	1.338	968	959	1.196	1.083
UOVA (n)	19	29	20	17	14	17	11	14	13	13
FRUTTA FRESCA E SECCA	10.726	18.861	11.702	9.111	13.584	9.575	6.573	7.958	8.217	7.672
ZUCCHERO	2.467	5.453	2.825	1.682	2.078	1.723	1.245	1.319	1.321	1.300
CAFFÈ, THE E SURROGATI	776	1.288	838	508	594	517	357	486	422	417
ACQUA MINERALE (dl)	132	106	129	97	120	99	67	88	90	83
VINO (dl)	74	658	144	91	88	91	48	56	70	60
INDIPENDENTI - LAVORATORI IN PROPRIO - TOTALE										
PANE	9.851	8.773	9.767	7.201	7.343	7.216	4.987	5.531	6.414	5.853
PASTA	4.083	4.621	4.125	3.219	3.147	3.212	2.551	2.398	3.020	2.773
CARNE BOVINA	2.623	3.450	2.688	2.332	4.265	2.531	1.801	2.193	2.226	2.097
POLLAME	1.543	1.395	1.531	1.522	2.110	1.583	931	1.284	1.352	1.219
ALTRE CARNI (ESCLUSI I SALUMI)	1.637	461	1.545	1.297	1.968	1.366	655	876	1.132	953
PESCE	1.539	1.430	1.531	1.237	1.178	1.231	1.025	987	1.040	1.024
OLIO DI OLIVA E DI SEMI (dl)	29	197	42	31	36	31	19	25	26	24
LATTE (dl)	83	106	85	71	79	71	72	64	61	65
FORMAGGI	1.651	1.624	1.649	1.314	1.583	1.341	921	1.107	1.169	1.085
UOVA (n)	20	26	21	16	19	17	12	14	15	14
FRUTTA FRESCA E SECCA	9.848	19.383	10.595	8.431	11.610	8.757	6.742	7.551	8.355	7.740
ZUCCHERO	2.347	5.155	2.567	1.864	3.396	2.021	1.293	1.436	1.565	1.462
CAFFÈ, THE E SURROGATI	749	1.203	785	522	603	530	395	449	465	442
ACQUA MINERALE (dl)	109	98	108	83	130	88	63	76	77	72
VINO (dl)	104	608	144	94	104	95	56	58	77	67
INDIPENDENTI - TOTALE										
PANE	9.567	7.876	9.435	6.897	6.614	6.863	4.937	5.315	6.306	5.720
PASTA	4.326	4.006	4.301	3.323	2.993	3.283	2.462	2.334	2.958	2.695
CARNE BOVINA	2.645	3.286	2.695	2.373	3.802	2.545	1.854	2.173	2.232	2.107
POLLAME	1.474	1.285	1.459	1.471	1.867	1.519	932	1.182	1.373	1.206
ALTRE CARNI (ESCLUSI I SALUMI)	1.449	453	1.371	1.221	1.502	1.255	655	827	1.130	935
PESCE	1.608	1.223	1.578	1.261	1.183	1.251	1.036	956	1.036	1.019
OLIO DI OLIVA E DI SEMI (dl)	31	163	41	31	32	31	19	24	26	23
LATTE (dl)	86	101	87	71	75	72	71	63	62	65
FORMAGGI	1.673	1.425	1.654	1.321	1.583	1.353	955	1.130	1.170	1.097
UOVA (n)	20	23	20	16	19	16	12	13	15	14
FRUTTA FRESCA E SECCA	10.458	17.988	11.045	8.605	11.489	8.953	6.926	7.646	8.313	7.768
ZUCCHERO	2.414	4.370	2.566	1.818	2.689	1.923	1.259	1.377	1.560	1.435
CAFFÈ, THE E SURROGATI	768	1.103	794	543	607	551	421	461	464	450
ACQUA MINERALE (dl)	103	89	102	88	127	93	65	82	79	75
VINO (dl)	103	511	135	89	93	89	54	53	72	63

Tav. 24 segue — **Consumi alimentari delle famiglie distinte secondo la condizione socio-economica del capo famiglia, l'ampiezza e il tipo (quantità media mensile per componente — grammi, salvo diversa indicazione)**

GRUPPI E CATEGORIE DI CONSUMO	1 COMPONENTE			2 COMPONENTI			3 COMPONENTI			
	In età inferiore a 65 anni	In età di 65 anni e più	Totale	Con capo famiglia in età inferiore a 65 anni	Con capo famiglia in età di 65 anni e più	Totale	Due adulti e un bambino	Due adulti e un ragazzo	Tre adulti	Totale
DIPENDENTI - DIRIGENTI E IMPIEGATI										
AGRICOLTURA E INDUSTRIA										
PANE	6.551	4.321	6.522	5.158	4.171	5.135	3.687	4.862	4.628	4.427
PASTA	2.818	5.449	2.852	2.302	1.978	2.294	1.840	2.022	1.847	1.911
CARNE BOVINA	2.747	3.372	2.755	2.417	2.191	2.411	1.784	2.407	2.125	2.117
POLLAME	1.665	-	1.643	1.143	685	1.132	760	1.043	1.519	1.121
ALTRE CARNI (ESCLUSI I SALUMI)	448	188	445	559	747	563	518	649	702	625
PESCE	1.619	300	1.602	1.107	1.654	1.120	1.003	787	772	848
OLIO DI OLIVA E DI SEMI (dl)	29	8	29	23	14	23	16	16	19	17
LATTE (dl)	107	23	106	68	58	68	64	63	56	61
FORMAGGI	1.552	263	1.536	1.598	1.111	1.587	1.019	1.269	1.099	1.135
UOVA (n)	18	36	18	14	16	14	11	11	12	11
FRUTTA FRESCA E SECCA	12.694	8.922	12.645	9.424	4.919	9.319	7.342	8.080	7.896	7.777
ZUCCHERO	1.734	3.100	1.752	1.225	1.152	1.223	1.056	1.363	1.095	1.184
CAFFE', THE E SURROGATI	652	188	646	544	288	538	376	438	362	392
ACQUA MINERALE (dl)	87	-	86	109	93	108	85	112	87	95
VINO (dl)	94	54	94	54	13	53	42	47	49	46
DIPENDENTI - DIRIGENTI E IMPIEGATI - ALTRE ATTIVITÀ										
PANE	6.457	6.903	6.466	5.153	4.806	5.147	4.418	4.791	5.402	4.878
PASTA	4.170	4.592	4.179	2.629	2.194	2.622	2.456	2.331	2.591	2.497
CARNE BOVINA	2.435	3.530	2.457	2.297	2.107	2.293	1.951	1.955	2.161	2.026
POLLAME	1.171	547	1.159	1.147	1.278	1.150	981	1.098	1.139	1.069
ALTRE CARNI (ESCLUSI I SALUMI)	682	90	670	779	507	774	606	684	720	663
PESCE	1.551	1.331	1.546	1.248	662	1.237	1.134	1.115	1.229	1.163
OLIO DI OLIVA E DI SEMI (dl)	36	35	36	26	25	26	19	20	21	20
LATTE (dl)	95	97	95	68	50	68	70	61	56	63
FORMAGGI	1.621	1.435	1.617	1.385	755	1.374	1.037	1.035	1.151	1.077
UOVA (n)	21	15	21	15	14	15	11	12	13	12
FRUTTA FRESCA E SECCA	11.156	10.739	11.148	9.118	6.636	9.075	7.471	7.429	9.167	8.109
ZUCCHERO	2.219	1.853	2.212	1.443	1.434	1.443	1.162	1.136	1.226	1.188
CAFFE', THE E SURROGATI	837	482	830	479	472	479	376	371	463	404
ACQUA MINERALE (dl)	111	125	111	77	56	76	71	81	78	75
VINO (dl)	53	49	53	56	35	56	42	41	57	46
DIPENDENTI - DIRIGENTI E IMPIEGATI - TOTALE										
PANE	6.468	6.690	6.473	5.154	4.629	5.144	4.260	4.815	5.213	4.764
PASTA	4.004	4.662	4.017	2.557	2.134	2.549	2.323	2.229	2.410	2.349
CARNE BOVINA	2.473	3.517	2.493	2.323	2.130	2.320	1.915	2.104	2.152	2.049
POLLAME	1.232	502	1.218	1.146	1.113	1.146	933	1.080	1.231	1.082
ALTRE CARNI (ESCLUSI I SALUMI)	654	98	643	730	574	727	587	672	716	654
PESCE	1.559	1.247	1.553	1.216	938	1.211	1.106	1.007	1.117	1.083
OLIO DI OLIVA E DI SEMI (dl)	35	33	35	25	22	25	19	19	21	20
LATTE (dl)	97	91	96	68	52	68	69	62	56	63
FORMAGGI	1.612	1.339	1.607	1.433	854	1.422	1.033	1.112	1.138	1.091
UOVA (n)	21	16	20	15	14	15	11	12	13	12
FRUTTA FRESCA E SECCA	11.345	10.590	11.331	9.186	6.158	9.129	7.443	7.643	8.856	8.025
ZUCCHERO	2.160	1.956	2.156	1.395	1.355	1.394	1.139	1.210	1.194	1.187
CAFFE', THE E SURROGATI	814	458	807	493	421	492	376	393	438	401
ACQUA MINERALE (dl)	108	115	108	84	66	84	74	91	80	80
VINO (dl)	58	49	58	56	29	55	42	43	55	46

Tav. 24 segue — **Consumi alimentari delle famiglie distinte secondo la condizione socio-economica del capo famiglia, l'ampiezza e il tipo (quantità media mensile per componente — grammi, salvo diversa indicazione)**

GRUPPI E CATEGORIE DI CONSUMO	1 COMPONENTE		2 COMPONENTI			3 COMPONENTI				
	In età inferiore a 65 anni	In età di 65 anni e più	Totale	Con capo famiglia in età inferiore a 65 anni	Con capo famiglia in età di 65 anni e più	Totale	Due adulti e un bambino	Due adulti e un ragazzo	Tre adulti	Totale
DIPENDENTI - OPERAI E ASSIMILATI - AGRICOLTURA										
PANE	9.869	-	9.869	7.629	10.004	7.711	6.289	6.695	8.442	7.566
PASTA	4.706	-	4.706	4.709	4.246	4.693	3.164	3.692	3.703	3.537
CARNE BOVINA	1.710	-	1.710	1.883	1.687	1.876	1.797	1.807	2.093	1.967
POLLAME	2.078	-	2.078	1.359	2.813	1.410	989	993	1.682	1.384
ALTRE CARNI (ESCLUSI I SALUMI)	1.596	-	1.596	1.302	2.241	1.335	904	1.224	1.010	1.004
PESCE	1.146	-	1.146	1.253	877	1.240	1.031	1.479	1.455	1.327
OLIO DI OLIVA E DI SEMI (dl)	39	-	39	43	18	42	27	22	28	27
LATTE (dl)	74	-	74	72	52	71	60	81	58	61
FORMAGGI	1.214	-	1.214	1.203	187	1.168	673	569	1.104	907
UOVA (n)	27	-	27	18	43	19	17	19	17	17
FRUTTA FRESCA E SECCA	8.003	-	8.003	7.521	4.754	7.425	6.702	6.243	7.164	6.907
ZUCCHERO	3.238	-	3.238	2.204	1.500	2.180	1.835	1.829	1.744	1.782
CAFFE', THE E SURROGATI	1.129	-	1.129	508	1.546	544	363	416	483	438
ACQUA MINERALE (dl)	81	-	81	62	-	60	28	47	33	33
VINO (dl)	168	-	168	82	18	80	52	60	79	68
DIPENDENTI - OPERAI E ASSIMILATI - INDUSTRIA										
PANE	7.628	11.940	7.706	6.916	8.011	6.924	5.309	5.613	6.003	5.658
PASTA	4.108	6.015	4.143	3.263	2.103	3.254	2.482	2.606	2.503	2.528
CARNE BOVINA	2.563	3.661	2.582	2.424	1.652	2.418	1.734	2.104	2.055	1.957
POLLAME	940	495	932	1.271	1.730	1.274	1.017	1.264	1.305	1.190
ALTRE CARNI (ESCLUSI I SALUMI)	971	3.186	1.011	851	482	848	776	768	997	858
PESCE	1.023	140	1.007	1.107	1.896	1.113	956	867	929	922
OLIO DI OLIVA E DI SEMI (dl)	34	31	34	27	24	27	21	23	23	22
LATTE (dl)	105	41	104	68	57	68	71	67	61	66
FORMAGGI	1.497	3.273	1.529	1.162	749	1.159	1.014	1.047	1.057	1.038
UOVA (n)	19	12	19	16	14	16	12	13	13	13
FRUTTA FRESCA E SECCA	11.125	4.620	11.007	8.446	9.644	8.454	7.089	6.882	7.829	7.330
ZUCCHERO	2.734	2.897	2.737	1.820	1.219	1.816	1.465	1.491	1.434	1.460
CAFFE', THE E SURROGATI	746	354	739	560	364	559	415	443	480	447
ACQUA MINERALE (dl)	109	-	107	85	103	85	69	89	84	80
VINO (dl)	93	206	95	72	48	72	57	64	69	64
DIPENDENTI - OPERAI E ASSIMILATI - ALTRE ATTIVITÀ										
PANE	6.878	7.999	6.883	6.616	6.692	6.618	4.934	5.325	6.616	5.835
PASTA	3.721	4.765	3.726	3.218	3.337	3.221	2.619	2.048	3.133	2.766
CARNE BOVINA	2.762	3.036	2.764	2.343	1.572	2.319	1.880	2.425	2.232	2.154
POLLAME	1.560	1.992	1.562	1.340	911	1.326	899	1.343	1.267	1.168
ALTRE CARNI (ESCLUSI I SALUMI)	745	915	745	803	2.018	842	597	792	1.141	912
PESCE	1.316	1.337	1.316	1.262	1.202	1.260	944	804	1.210	1.050
OLIO DI OLIVA E DI SEMI (dl)	36	40	36	28	31	28	20	22	28	24
LATTE (dl)	88	111	88	69	81	70	68	64	61	64
FORMAGGI	1.234	1.793	1.236	1.238	703	1.221	911	1.139	1.121	1.057
UOVA (n)	19	19	19	15	25	16	11	11	16	13
FRUTTA FRESCA E SECCA	10.181	12.447	10.191	9.387	8.866	9.370	6.378	8.029	8.964	7.991
ZUCCHERO	2.351	4.962	2.362	1.788	1.677	1.785	1.397	1.708	1.653	1.582
CAFFE', THE E SURROGATI	883	934	883	572	419	567	350	440	500	441
ACQUA MINERALE (dl)	127	46	127	91	38	90	64	112	66	74
VINO (dl)	62	62	62	68	78	68	44	64	81	66

Tav. 24 segue — **Consumi alimentari delle famiglie distinte secondo la condizione socio-economica del capo famiglia, l'ampiezza e il tipo (quantità media mensile per componente — grammi, salvo diversa indicazione)**

GRUPPI E CATEGORIE DI CONSUMO	1 COMPONENTE			2 COMPONENTI		3 COMPONENTI				Totale
	In età inferiore a 65 anni	In età di 65 anni e più	Totale	Con capo famiglia in età inferiore a 65 anni	Con capo famiglia in età di 65 anni e più	Totale	Due adulti e un bambino	Due adulti e un ragazzo	Tre adulti	
DIPENDENTI - OPERAI E ASSIMILATI - TOTALE										
PANE	7.447	11.175	7.487	6.880	7.574	6.893	5.277	5.583	6.494	5.878
PASTA	3.974	5.773	3.993	3.383	3.233	3.380	2.575	2.499	2.863	2.691
CARNE BOVINA	2.592	3.540	2.602	2.345	1.610	2.332	1.781	2.181	2.123	2.021
POLLAME	1.308	786	1.303	1.303	1.431	1.305	981	1.273	1.333	1.199
ALTRE CARNI (ESCLUSI I SALUMI)	913	2.745	932	877	1.724	892	734	797	1.050	888
PESCE	1.167	372	1.158	1.174	1.294	1.176	958	878	1.089	998
OLIO DI OLIVA E DI SEMI (dl)	35	32	35	29	27	29	21	23	25	23
LATTE (dl)	95	54	95	69	71	69	69	67	60	65
FORMAGGI	1.355	2.986	1.372	1.192	620	1.182	957	1.050	1.086	1.033
UOVA (n)	20	13	20	16	26	16	12	13	15	13
FRUTTA FRESCA E SECCA	10.462	6.138	10.416	8.681	8.296	8.674	6.852	7.176	8.165	7.506
ZUCCHERO	2.595	3.297	2.602	1.845	1.545	1.840	1.474	1.568	1.547	1.526
CAFFE', THE E SURROGATI	837	466	833	560	610	561	392	441	488	444
ACQUA MINERALE (dl)	115	9	114	85	45	84	64	93	72	74
VINO (dl)	84	178	85	72	61	71	53	64	75	65
DIPENDENTI - TOTALE										
PANE	6.890	8.002	6.907	6.104	6.238	6.107	4.804	5.200	5.985	5.377
PASTA	3.991	4.987	4.007	3.012	2.734	3.007	2.458	2.365	2.683	2.537
CARNE BOVINA	2.524	3.524	2.540	2.336	1.846	2.326	1.843	2.142	2.134	2.033
POLLAME	1.265	585	1.254	1.232	1.287	1.233	959	1.177	1.292	1.147
ALTRE CARNI (ESCLUSI I SALUMI)	765	872	767	811	1.202	818	666	735	917	783
PESCE	1.390	991	1.384	1.193	1.133	1.192	1.027	943	1.100	1.036
OLIO DI OLIVA E DI SEMI (dl)	35	33	35	27	24	27	20	21	23	22
LATTE (dl)	96	80	96	68	62	68	69	64	59	64
FORMAGGI	1.502	1.820	1.507	1.300	726	1.289	992	1.081	1.106	1.059
UOVA (n)	20	15	20	16	21	16	11	12	14	13
FRUTTA FRESCA E SECCA	10.965	9.288	10.939	8.908	7.326	8.879	7.126	7.409	8.440	7.739
ZUCCHERO	2.347	2.348	2.347	1.643	1.459	1.639	1.319	1.390	1.407	1.374
CAFFE', THE E SURROGATI	824	460	818	530	524	530	384	417	468	425
ACQUA MINERALE (dl)	111	84	111	84	55	84	69	92	75	77
VINO (dl)	70	87	70	65	46	64	48	53	67	56
CONDIZIONI PROFESSIONALI - AGRICOLTURA										
PANE	13.709	2.764	13.412	8.867	9.374	8.914	6.053	5.955	8.173	7.388
PASTA	4.647	2.019	4.576	3.905	4.725	3.982	3.139	2.849	3.639	3.413
CARNE BOVINA	1.706	865	1.683	1.981	4.858	2.249	1.781	1.910	2.092	1.981
POLLAME	1.996	965	1.968	1.653	2.949	1.774	966	1.098	1.711	1.457
ALTRE CARNI (ESCLUSI I SALUMI)	2.962	780	2.903	1.851	3.572	2.011	820	1.104	1.509	1.293
PESCE	1.456	20	1.417	1.276	1.248	1.273	1.142	1.181	1.183	1.165
OLIO DI OLIVA E DI SEMI (dl)	37	40	37	41	40	41	23	29	28	27
LATTE (dl)	68	77	68	67	74	68	62	66	58	60
FORMAGGI	1.474	897	1.458	1.199	1.508	1.228	699	749	1.024	907
UOVA (n)	23	1	22	17	30	18	15	17	18	17
FRUTTA FRESCA E SECCA	7.525	4.043	7.431	6.984	7.885	7.068	6.369	6.573	7.325	6.970
ZUCCHERO	2.481	2.021	2.469	2.177	5.655	2.501	1.557	2.125	1.873	1.825
CAFFE', THE E SURROGATI	844	492	835	540	844	569	378	462	475	448
ACQUA MINERALE (dl)	50	3	49	60	102	64	37	44	35	36
VINO (dl)	164	76	161	109	118	110	61	44	81	72

Tav. 24 segue — **Consumi alimentari delle famiglie distinte secondo la condizione socio-economica del capo famiglia, l'ampiezza e il tipo (quantità media mensile per componente — grammi, salvo diversa indicazione)**

GRUPPI E CATEGORIE DI CONSUMO	1 COMPONENTE			2 COMPONENTI			3 COMPONENTI			
	In età inferiore a 65 anni	In età di 65 anni e più	Totale	Con capo famiglia in età inferiore a 65 anni	Con capo famiglia in età di 65 anni e più	Totale	Due adulti e un bambino	Due adulti e un ragazzo	Tre adulti	Totale
CONDIZIONI PROFESSIONALI - RAMI EXTRA AGRICOLI										
PANE	7.022	8.251	7.058	6.030	5.772	6.019	4.756	5.187	5.769	5.279
PASTA	4.021	4.563	4.037	3.004	2.457	2.981	2.415	2.332	2.637	2.497
CARNE BOVINA	2.607	3.542	2.634	2.386	2.847	2.406	1.850	2.162	2.177	2.060
POLLAME	1.262	996	1.254	1.256	1.386	1.261	952	1.182	1.258	1.133
ALTRE CARNI (ESCLUSI I SALUMI)	768	618	764	816	865	818	653	737	905	777
PESCE	1.434	1.196	1.427	1.204	1.148	1.202	1.022	933	1.064	1.018
OLIO DI OLIVA E DI SEMI (dl)	34	113	37	27	27	27	19	21	24	22
LATTE (dl)	96	93	95	69	71	69	70	64	60	64
FORMAGGI	1.542	1.633	1.544	1.318	1.303	1.317	1.002	1.110	1.142	1.085
UOVA (n)	20	21	20	15	17	16	11	12	14	12
FRUTTA FRESCA E SECCA	11.085	15.017	11.201	9.033	10.962	9.115	7.127	7.510	8.564	7.823
ZUCCHERO	2.353	3.624	2.390	1.635	1.496	1.629	1.289	1.348	1.392	1.347
CAFFÈ, THE E SURROGATI	810	857	812	532	517	532	394	425	466	430
ACQUA MINERALE (dl)	113	92	113	88	108	89	70	92	83	80
VINO (dl)	71	351	79	67	71	67	48	54	67	57
COMPLESSO CONDIZIONI PROFESSIONALI										
PANE	7.445	7.928	7.459	6.314	6.510	6.323	4.834	5.226	6.087	5.468
PASTA	4.061	4.414	4.071	3.094	2.921	3.086	2.459	2.358	2.770	2.579
CARNE BOVINA	2.549	3.385	2.574	2.345	3.259	2.389	1.846	2.149	2.165	2.053
POLLAME	1.308	994	1.299	1.296	1.706	1.315	953	1.178	1.318	1.162
ALTRE CARNI (ESCLUSI I SALUMI)	907	627	899	919	1.419	943	663	756	985	823
PESCE	1.435	1.127	1.426	1.211	1.169	1.209	1.029	946	1.080	1.032
OLIO DI OLIVA E DI SEMI (dl)	34	109	37	28	30	28	20	21	24	22
LATTE (dl)	94	92	94	69	72	69	70	64	60	64
FORMAGGI	1.537	1.589	1.539	1.306	1.345	1.308	984	1.092	1.127	1.069
UOVA (n)	20	20	20	16	20	16	12	12	14	13
FRUTTA FRESCA E SECCA	10.860	14.372	10.962	8.828	10.332	8.900	7.081	7.462	8.400	7.747
ZUCCHERO	2.361	3.530	2.395	1.689	2.347	1.721	1.305	1.387	1.456	1.390
CAFFÈ, THE E SURROGATI	812	836	813	533	584	536	393	427	467	432
ACQUA MINERALE (dl)	109	87	109	85	107	86	68	90	76	76
VINO (dl)	77	335	84	71	80	71	49	53	68	58
CONDIZIONI NON PROFESSIONALI - CAPIFAMIGLIA AVENTI LA PENSIONE QUALE MEZZO PRINCIPALE DI SOSTENTAMENTO										
PANE	7.551	6.875	7.063	6.655	6.266	6.390	5.639	5.260	6.057	6.032
PASTA	3.986	3.646	3.741	3.167	3.113	3.131	1.984	2.554	2.855	2.841
CARNE BOVINA	2.726	2.348	2.453	2.492	2.087	2.216	1.666	1.638	2.123	2.107
POLLAME	1.677	1.374	1.458	1.556	1.383	1.438	3.583	1.282	1.226	1.239
ALTRE CARNI (ESCLUSI I SALUMI)	935	580	678	896	782	818	1.803	729	896	895
PESCE	1.384	1.122	1.195	1.247	1.110	1.154	749	982	1.026	1.023
OLIO DI OLIVA E DI SEMI (dl)	41	36	37	31	29	29	23	18	24	24
LATTE (dl)	105	104	104	74	74	74	72	77	64	64
FORMAGGI	1.758	1.461	1.544	1.344	1.229	1.265	615	981	1.156	1.148
UOVA (n)	24	20	21	17	16	16	27	14	15	15
FRUTTA FRESCA E SECCA	12.059	9.969	10.550	9.445	8.610	8.876	5.658	6.966	8.067	8.023
ZUCCHERO	2.974	2.653	2.742	1.923	1.914	1.917	1.932	1.550	1.556	1.558
CAFFÈ, THE E SURROGATI	877	776	804	628	575	592	487	380	509	505
ACQUA MINERALE (dl)	127	107	113	91	79	83	112	56	67	67
VINO (dl)	67	55	58	85	77	79	55	65	74	73

Tav. 24 segue — **Consumi alimentari delle famiglie distinte secondo la condizione socio-economica del capo famiglia, l'ampiezza e il tipo (quantità media mensile per componente — grammi, salvo diversa indicazione)**

GRUPPI E CATEGORIE DI CONSUMO	1 COMPONENTE			2 COMPONENTI			3 COMPONENTI			
	In età inferiore a 65 anni	In età di 65 anni e più	Totale	Con capo famiglia in età inferiore a 65 anni	Con capo famiglia in età di 65 anni e più	Totale	Due adulti e un bambino	Due adulti e un ragazzo	Tre adulti	Totale
CONDIZIONI NON PROFESSIONALI - CAPIFAMIGLIA AVENTI ALTRO MEZZO DI SOSTENTAMENTO										
PANE	8.330	5.287	7.071	6.640	5.952	6.321	5.304	6.864	5.884	5.805
PASTA	3.956	2.928	3.531	3.555	3.080	3.335	3.183	3.703	2.455	2.695
CARNE BOVINA	2.586	2.221	2.435	2.268	2.167	2.221	1.662	3.016	1.918	1.931
POLLAME	1.193	1.355	1.260	1.676	1.323	1.512	1.348	935	1.056	1.093
ALTRE CARNI (ESCLUSI I SALUMI)	1.801	614	1.310	949	786	873	794	670	919	853
PESCE	1.575	1.212	1.425	1.379	1.458	1.416	886	958	983	1.000
OLIO DI OLIVA E DI SEMI (dl)	31	38	34	27	35	30	30	26	27	27
LATTE (dl)	100	101	100	77	83	80	60	61	53	57
FORMAGGI	1.425	1.259	1.356	1.187	1.172	1.180	633	1.094	1.179	1.093
UOVA (n)	24	19	22	16	16	16	13	12	13	13
FRUTTA FRESCA E SECCA	10.773	10.388	10.614	8.483	8.735	8.600	4.743	10.140	7.906	7.505
ZUCCHERO	2.382	2.535	2.445	2.064	2.383	2.212	1.172	1.604	1.276	1.308
CAFFE', THE E SURROGATI	710	716	712	565	695	625	452	642	453	459
ACQUA MINERALE (dl)	125	127	126	74	87	80	47	112	54	55
VINO (dl)	53	57	54	68	90	78	22	48	67	55
COMPLESSO CONDIZIONI NON PROFESSIONALI										
PANE	7.678	6.795	7.063	6.653	6.249	6.384	5.394	5.686	6.044	6.010
PASTA	3.981	3.610	3.723	3.215	3.112	3.146	2.859	2.859	2.825	2.826
CARNE BOVINA	2.704	2.341	2.451	2.465	2.092	2.217	1.663	2.004	2.107	2.090
POLLAME	1.598	1.373	1.441	1.571	1.380	1.444	1.952	1.190	1.213	1.224
ALTRE CARNI (ESCLUSI I SALUMI)	1.076	581	732	903	782	822	1.067	713	897	891
PESCE	1.415	1.127	1.214	1.263	1.129	1.174	849	975	1.023	1.021
OLIO DI OLIVA E DI SEMI (dl)	39	36	37	31	29	30	29	20	24	24
LATTE (dl)	104	103	104	74	75	75	63	73	63	63
FORMAGGI	1.704	1.451	1.528	1.325	1.226	1.259	628	1.011	1.157	1.142
UOVA (n)	24	20	21	17	16	16	16	13	14	14
FRUTTA FRESCA E SECCA	11.849	9.990	10.555	9.326	8.617	8.855	4.990	7.809	8.055	7.972
ZUCCHERO	2.878	2.647	2.717	1.940	1.940	1.940	1.378	1.564	1.535	1.533
CAFFE', THE E SURROGATI	850	773	797	620	581	594	462	450	505	501
ACQUA MINERALE (dl)	127	108	114	89	80	83	65	71	66	66
VINO (dl)	65	55	58	83	78	79	31	61	73	72
T O T A L E										
PANE	7.546	6.814	7.179	6.430	6.261	6.360	4.843	5.245	6.070	5.595
PASTA	4.026	3.624	3.825	3.136	3.103	3.122	2.465	2.379	2.792	2.637
CARNE BOVINA	2.616	2.359	2.487	2.386	2.145	2.286	1.843	2.143	2.142	2.062
POLLAME	1.433	1.366	1.400	1.390	1.395	1.392	969	1.179	1.276	1.177
ALTRE CARNI (ESCLUSI I SALUMI)	980	582	781	914	811	871	670	754	950	839
PESCE	1.427	1.127	1.276	1.229	1.131	1.188	1.026	947	1.057	1.029
OLIO DI OLIVA E DI SEMI (dl)	37	37	37	29	29	29	20	21	24	23
LATTE (dl)	98	103	101	71	75	72	70	64	61	64
FORMAGGI	1.609	1.453	1.531	1.312	1.231	1.279	978	1.089	1.139	1.086
UOVA (n)	22	20	21	16	16	16	12	13	14	13
FRUTTA FRESCA E SECCA	11.286	10.065	10.675	8.999	8.696	8.873	7.048	7.477	8.261	7.800
ZUCCHERO	2.583	2.662	2.623	1.775	1.958	1.852	1.306	1.394	1.488	1.424
CAFFE', THE E SURROGATI	829	774	801	563	581	571	394	428	482	448
ACQUA MINERALE (dl)	117	108	112	87	81	84	68	89	72	74
VINO (dl)	71	60	66	75	78	76	49	54	70	61

Tav. 24 segue — **Consumi alimentari delle famiglie distinte secondo la condizione socio-economica del capo famiglia, l'ampiezza e il tipo (quantità media mensile per componente — grammi, salvo diversa indicazione)**

GRUPPI E CATEGORIE DI CONSUMO	4 COMPONENTI					5 COMPONENTI			6 e più componenti	Totale
	Due adulti e due bambini	Due adulti, un bambino e un ragazzo	Due adulti e due ragazzi	Quattro adulti	Totale	Due adulti e tre ragazzi	Cinque adulti	Totale		
INDIPENDENTI - IMPRENDITORI E LIBERI PROFESSIONISTI										
PANE	4.452	4.481	5.048	5.087	4.922	4.545	5.726	4.959	5.107	5.084
PASTA	2.263	2.288	3.185	2.430	2.505	2.617	1.734	2.109	3.018	2.614
CARNE BOVINA	2.705	1.842	2.056	2.088	2.204	1.771	1.903	1.839	1.674	2.134
POLLAME	838	662	1.145	1.134	1.067	722	1.371	1.386	572	1.105
ALTRE CARNI (ESCLUSI I SALUMI)	697	562	980	627	693	723	758	931	1.048	808
PESCE	994	1.181	1.097	1.020	1.081	1.424	911	1.244	853	1.110
OLIO DI OLIVA E DI SEMI (dl)	31	20	16	20	23	9	13	15	19	22
LATTE (dl)	71	68	61	54	61	62	65	59	62	64
FORMAGGI	1.304	796	1.351	1.165	1.184	775	899	828	770	1.113
UOVA (n)	9	10	12	13	12	9	13	11	8	12
FRUTTA FRESCA E SECCA	8.792	6.916	9.426	8.179	8.381	6.595	10.214	7.729	5.786	8.166
ZUCCHERO	1.527	1.472	1.134	1.086	1.253	1.145	865	1.062	1.311	1.292
CAFFE', THE E SURROGATI	488	386	446	414	410	282	316	332	272	433
ACQUA MINERALE (dl)	84	54	89	80	82	31	69	50	59	80
VINO (dl)	37	42	51	38	47	22	55	61	35	50
INDIPENDENTI - LAVORATORI IN PROPRIO - AGRICOLTURA										
PANE	6.128	11.847	8.610	8.057	8.337	4.635	7.006	6.534	5.497	7.450
PASTA	3.083	1.608	2.604	3.153	2.815	2.088	2.852	2.748	2.003	2.820
CARNE BOVINA	1.580	660	905	1.300	1.261	960	1.579	1.442	1.252	1.545
POLLAME	794	833	1.003	1.465	1.214	341	941	923	1.126	1.282
ALTRE CARNI (ESCLUSI I SALUMI)	1.051	1.663	988	1.645	1.470	548	1.405	1.198	1.337	1.520
PESCE	798	1.076	1.094	1.161	1.100	809	991	927	801	1.023
OLIO DI OLIVA E DI SEMI (dl)	14	16	22	21	20	10	25	19	18	22
LATTE (dl)	82	31	41	41	44	25	53	55	51	53
FORMAGGI	946	533	560	898	800	778	762	798	686	845
UOVA (n)	12	7	11	14	12	8	14	12	10	13
FRUTTA FRESCA E SECCA	4.663	4.182	4.332	5.891	5.482	3.787	4.873	4.897	4.592	5.640
ZUCCHERO	1.087	922	969	1.223	1.218	1.158	1.196	1.370	1.279	1.525
CAFFE', THE E SURROGATI	299	296	450	391	377	250	370	320	286	383
ACQUA MINERALE (dl)	36	13	34	49	40	9	38	29	31	37
VINO (dl)	65	69	62	80	70	19	83	63	51	72
INDIPENDENTI - LAVORATORI IN PROPRIO - INDUSTRIA										
PANE	4.554	4.670	5.418	5.503	5.291	5.040	5.639	5.588	5.939	5.627
PASTA	2.741	2.240	2.526	2.159	2.372	1.655	2.110	2.494	2.611	2.634
CARNE BOVINA	1.493	1.491	1.739	2.138	1.843	961	1.663	1.767	1.436	1.899
POLLAME	731	966	1.135	1.195	1.105	535	1.095	1.130	987	1.145
ALTRE CARNI (ESCLUSI I SALUMI)	1.061	794	737	911	876	439	780	751	791	845
PESCE	767	843	880	925	875	686	940	946	986	946
OLIO DI OLIVA E DI SEMI (dl)	14	24	20	22	21	21	13	17	17	21
LATTE (dl)	66	68	61	60	62	59	53	57	51	63
FORMAGGI	784	953	898	1.027	939	576	905	900	852	1.026
UOVA (n)	10	12	11	13	12	13	11	12	9	12
FRUTTA FRESCA E SECCA	5.938	6.609	6.548	7.703	6.960	5.872	8.035	6.802	5.022	7.162
ZUCCHERO	938	1.106	1.523	1.240	1.239	975	1.057	1.245	1.338	1.341
CAFFE', THE E SURROGATI	366	290	378	403	363	230	312	311	294	380
ACQUA MINERALE (dl)	72	50	58	98	80	30	56	44	51	71
VINO (dl)	34	49	34	61	52	30	47	39	40	53

Tav. 24 segue — **Consumi alimentari delle famiglie distinte secondo la condizione socio-economica del capo famiglia, l'ampiezza e il tipo (quantità media mensile per componente — grammi, salvo diversa indicazione)**

GRUPPI E CATEGORIE DI CONSUMO	4 COMPONENTI					5 COMPONENTI				
	Due adulti e due bambini	Due adulti, un bambino e un ragazzo	Due adulti e due ragazzi	Quattro adulti	Totale	Due adulti e tre ragazzi	Cinque adulti	Totale	6 e più componenti	Totale
INDIPENDENTI - LAVORATORI IN PROPRIO - ALTRE ATTIVITÀ										
PANE	4.769	4.585	5.402	5.789	5.412	5.367	5.286	5.410	5.318	5.483
PASTA	2.169	2.115	2.367	2.533	2.374	2.140	2.100	2.300	2.523	2.463
CARNE BOVINA	1.845	1.727	2.034	2.019	1.932	1.848	1.658	1.710	1.671	1.991
POLLAME	727	1.083	1.076	1.017	1.018	870	926	974	800	1.045
ALTRE CARNI (ESCLUSI I SALUMI)	579	564	777	764	754	619	733	889	858	810
PESCE	1.044	985	1.169	1.134	1.097	883	966	1.047	1.066	1.097
OLIO DI OLIVA E DI SEMI (dl)	21	17	18	24	21	10	17	19	16	22
LATTE (dl)	68	56	58	56	58	58	51	53	43	59
FORMAGGI	915	846	997	1.005	976	982	807	790	583	971
UOVA (n)	9	10	13	13	12	9	11	11	12	13
FRUTTA FRESCA E SECCA	7.871	6.463	6.544	7.228	7.126	5.097	5.754	6.109	5.059	7.184
ZUCCHERO	1.107	1.276	1.161	1.344	1.244	1.425	1.237	1.208	876	1.297
CAFFÈ, THE E SURROGATI	332	267	389	404	363	293	342	339	311	392
ACQUA MINERALE (dl)	54	57	58	72	67	40	55	45	31	67
VINO (dl)	43	64	43	59	52	18	33	43	35	57
INDIPENDENTI - LAVORATORI IN PROPRIO - TOTALE										
PANE	4.917	6.219	5.844	6.317	6.015	5.029	5.914	5.745	5.562	6.034
PASTA	2.529	2.054	2.468	2.591	2.470	1.958	2.326	2.477	2.336	2.610
CARNE BOVINA	1.673	1.396	1.752	1.860	1.753	1.271	1.636	1.665	1.436	1.847
POLLAME	740	981	1.092	1.190	1.091	592	988	1.017	984	1.138
ALTRE CARNI (ESCLUSI I SALUMI)	833	900	788	1.044	954	536	948	915	1.034	1.003
PESCE	903	948	1.033	1.081	1.021	793	964	983	936	1.029
OLIO DI OLIVA E DI SEMI (dl)	17	20	20	23	21	14	18	18	17	22
LATTE (dl)	70	55	57	53	56	48	52	55	48	59
FORMAGGI	872	820	895	983	924	780	827	831	699	957
UOVA (n)	10	10	12	13	12	10	12	12	10	13
FRUTTA FRESCA E SECCA	6.635	6.020	6.246	7.006	6.706	4.957	6.262	6.060	4.859	6.781
ZUCCHERO	1.042	1.129	1.293	1.281	1.237	1.188	1.164	1.260	1.167	1.370
CAFFÈ, THE E SURROGATI	339	283	393	400	366	258	340	324	296	386
ACQUA MINERALE (dl)	57	45	55	73	65	27	50	41	37	61
VINO (dl)	44	59	42	65	56	22	53	46	43	60
INDIPENDENTI - TOTALE										
PANE	4.806	5.906	5.685	6.118	5.816	4.965	5.889	5.631	5.507	5.880
PASTA	2.465	2.096	2.611	2.565	2.477	2.045	2.248	2.424	2.418	2.611
CARNE BOVINA	1.921	1.476	1.812	1.897	1.836	1.337	1.672	1.690	1.465	1.893
POLLAME	763	923	1.103	1.181	1.087	609	1.038	1.070	934	1.133
ALTRE CARNI (ESCLUSI I SALUMI)	800	839	826	977	906	560	923	918	1.036	972
PESCE	925	989	1.045	1.071	1.032	877	957	1.020	926	1.042
OLIO DI OLIVA E DI SEMI (dl)	20	20	19	22	21	13	17	18	17	22
LATTE (dl)	70	58	58	53	57	50	54	56	50	59
FORMAGGI	976	816	985	1.012	972	780	836	831	707	982
UOVA (n)	10	10	12	13	12	10	12	12	10	12
FRUTTA FRESCA E SECCA	7.153	6.181	6.878	7.196	7.012	5.175	6.785	6.301	4.970	7.006
ZUCCHERO	1.159	1.191	1.262	1.250	1.240	1.183	1.125	1.231	1.184	1.357
CAFFÈ, THE E SURROGATI	375	301	403	402	374	262	337	326	293	394
ACQUA MINERALE (dl)	64	47	62	75	68	28	53	42	39	64
VINO (dl)	42	56	43	61	55	22	53	48	42	58

Tav. 24 segue — **Consumi alimentari delle famiglie distinte secondo la condizione socio-economica del capo famiglia, l'ampiezza e il tipo (quantità media mensile per componente — grammi, salvo diversa indicazione)**

GRUPPI E CATEGORIE DI CONSUMO	4 COMPONENTI					5 COMPONENTI				Totale
	Due adulti e due bambini	Due adulti, un bambino e un ragazzo	Due adulti e due ragazzi	Quattro adulti	Totale	Due adulti e tre ragazzi	Cinque adulti	Totale	6 e più componenti	
DIPENDENTI - DIRIGENTI E IMPIEGATI										
AGRICOLTURA E INDUSTRIA										
PANE	4.263	3.863	4.429	4.979	4.670	4.751	5.849	4.996	4.722	4.727
PASTA	1.468	1.818	2.081	2.343	2.163	1.280	2.081	2.986	2.685	2.251
CARNE BOVINA	1.599	1.462	1.870	2.150	1.930	1.417	2.143	1.601	1.785	2.000
POLLAME	742	984	772	1.340	1.003	665	1.024	660	561	995
ALTRE CARNI (ESCLUSI I SALUMI)	405	508	399	806	624	2.276	621	536	480	595
PESCE	828	721	873	1.004	888	1.169	745	667	914	888
OLIO DI OLIVA E DI SEMI (dl)	13	11	17	20	18	7	20	17	12	18
LATTE (dl)	68	57	55	59	60	56	62	67	49	62
FORMAGGI	883	867	947	1.104	993	681	646	740	491	1.042
UOVA (n)	9	9	9	14	11	11	9	10	8	11
FRUTTA FRESCA E SECCA	6.238	7.426	6.623	8.829	7.558	5.587	6.956	6.566	5.577	7.659
ZUCCHERO	1.088	1.096	847	1.305	1.174	637	1.268	1.126	1.105	1.184
CAFFE', THE E SURROGATI	324	340	270	420	359	179	348	283	197	373
ACQUA MINERALE (dl)	30	55	76	84	72	100	61	40	24	76
VINO (dl)	49	28	41	41	41	31	34	17	66	43
DIPENDENTI - DIRIGENTI E IMPIEGATI - ALTRE ATTIVITA'										
PANE	4.225	4.851	5.075	5.466	5.110	5.267	5.808	5.516	5.415	5.198
PASTA	2.786	2.530	2.488	2.504	2.528	2.638	2.687	2.554	2.535	2.608
CARNE BOVINA	1.658	1.792	1.813	1.928	1.873	2.668	2.205	1.919	1.376	1.947
POLLAME	779	908	939	1.151	1.005	1.169	1.023	883	945	1.019
ALTRE CARNI (ESCLUSI I SALUMI)	862	579	608	823	721	519	682	698	735	707
PESCE	1.181	1.021	1.145	1.238	1.142	1.619	1.321	1.169	1.123	1.177
OLIO DI OLIVA E DI SEMI (dl)	18	19	19	22	20	27	22	19	17	21
LATTE (dl)	67	63	57	54	59	52	54	55	45	61
FORMAGGI	861	898	955	1.073	982	1.069	991	936	900	1.060
UOVA (n)	13	12	12	13	12	15	14	12	11	13
FRUTTA FRESCA E SECCA	6.853	6.551	6.894	7.964	7.206	7.370	7.897	7.140	6.353	7.716
ZUCCHERO	1.305	1.280	1.147	1.262	1.217	1.674	1.389	1.220	1.035	1.263
CAFFE', THE E SURROGATI	342	365	368	366	357	449	361	317	269	390
ACQUA MINERALE (dl)	44	52	44	59	53	39	55	44	46	62
VINO (dl)	31	33	38	52	41	36	35	36	37	43
DIPENDENTI - DIRIGENTI E IMPIEGATI - TOTALE										
PANE	4.233	4.660	4.925	5.351	5.010	5.206	5.814	5.413	5.287	5.094
PASTA	2.498	2.393	2.394	2.466	2.446	2.479	2.591	2.640	2.563	2.529
CARNE BOVINA	1.646	1.728	1.827	1.980	1.886	2.521	2.195	1.856	1.452	1.959
POLLAME	771	922	900	1.195	1.004	1.110	1.023	838	874	1.014
ALTRE CARNI (ESCLUSI I SALUMI)	762	565	560	819	699	725	672	666	688	682
PESCE	1.104	963	1.082	1.183	1.084	1.566	1.230	1.070	1.085	1.113
OLIO DI OLIVA E DI SEMI (dl)	17	17	19	21	19	25	22	19	16	20
LATTE (dl)	68	62	57	56	59	52	55	57	46	61
FORMAGGI	866	892	953	1.081	985	1.024	936	897	824	1.056
UOVA (n)	12	11	11	13	12	14	13	12	10	12
FRUTTA FRESCA E SECCA	6.719	6.720	6.832	8.167	7.285	7.161	7.748	7.026	6.209	7.704
ZUCCHERO	1.258	1.244	1.078	1.273	1.208	1.552	1.370	1.202	1.048	1.246
CAFFE', THE E SURROGATI	338	360	345	379	358	418	359	311	256	386
ACQUA MINERALE (dl)	41	53	51	65	57	46	56	43	42	65
VINO (dl)	35	32	38	49	41	35	35	33	42	43

Tav. 24 segue — **Consumi alimentari delle famiglie distinte secondo la condizione socio-economica del capo famiglia, l'ampiezza e il tipo (quantità media mensile per componente — grammi, salvo diversa indicazione)**

GRUPPI E CATEGORIE DI CONSUMO	4 COMPONENTI					5 COMPONENTI			6 e più componenti	Totale
	Due adulti e due bambini	Due adulti, un bambino e un ragazzo	Due adulti e due ragazzi	Quattro adulti	Totale	Due adulti e tre ragazzi	Cinque adulti	Totale		
DIPENDENTI - OPERAI E ASSIMILATI - AGRICOLTURA										
PANE	5.588	5.275	6.467	7.157	6.789	6.574	7.948	6.800	7.553	7.219
PASTA	2.776	3.727	1.682	3.633	3.456	2.073	3.736	3.225	3.819	3.609
CARNE BOVINA	1.121	1.658	1.181	1.793	1.613	981	1.291	1.348	1.089	1.581
POLLAME	893	400	1.115	1.143	1.018	1.351	1.022	1.087	1.105	1.185
ALTRE CARNI (ESCLUSI I SALUMI)	723	733	570	848	809	1.243	939	952	865	958
PESCE	1.057	1.552	765	1.138	1.037	960	996	843	945	1.064
OLIO DI OLIVA E DI SEMI (dl)	18	18	17	22	22	8	17	17	20	24
LATTE (dl)	68	41	68	55	59	41	48	50	49	58
FORMAGGI	726	909	909	856	806	319	643	554	735	800
UOVA (n)	10	14	18	13	14	25	13	12	13	15
FRUTTA FRESCA E SECCA	5.053	5.663	5.887	6.523	5.661	4.003	6.229	4.667	4.934	5.807
ZUCCHERO	1.200	1.599	1.152	1.501	1.282	974	1.120	1.325	1.510	1.556
CAFFE', THE E SURROGATI	293	264	280	331	322	220	362	353	309	389
ACQUA MINERALE (dl)	31	30	44	32	34	20	15	32	19	34
VINO (dl)	29	36	48	65	49	49	49	44	56	58
DIPENDENTI - OPERAI E ASSIMILATI - INDUSTRIA										
PANE	4.889	5.076	5.299	5.743	5.423	6.383	6.372	6.069	6.164	5.844
PASTA	2.574	2.295	2.468	2.534	2.434	3.122	3.180	2.759	2.523	2.625
CARNE BOVINA	1.529	1.519	1.670	2.109	1.817	1.525	2.126	1.759	1.420	1.861
POLLAME	802	828	1.223	1.330	1.096	1.534	1.219	1.103	924	1.113
ALTRE CARNI (ESCLUSI I SALUMI)	844	758	732	860	818	1.310	893	835	877	844
PESCE	961	861	932	964	911	1.424	1.077	938	984	945
OLIO DI OLIVA E DI SEMI (dl)	18	20	19	21	19	19	20	18	18	20
LATTE (dl)	67	65	57	57	60	56	49	55	48	61
FORMAGGI	769	845	1.004	1.018	934	760	997	857	600	938
UOVA (n)	12	10	12	13	12	14	12	12	11	12
FRUTTA FRESCA E SECCA	5.488	5.744	7.556	7.148	6.662	7.275	6.578	6.149	5.747	6.860
ZUCCHERO	1.151	1.260	1.287	1.354	1.261	1.669	1.352	1.314	1.067	1.371
CAFFE', THE E SURROGATI	310	330	339	443	368	579	405	387	274	403
ACQUA MINERALE (dl)	45	43	54	63	57	42	58	51	29	62
VINO (dl)	49	41	51	63	52	44	56	52	38	56
DIPENDENTI - OPERAI E ASSIMILATI - ALTRE ATTIVITA'										
PANE	4.223	5.190	5.797	5.960	5.540	5.635	5.561	5.623	5.960	5.828
PASTA	2.565	2.515	2.314	2.534	2.475	2.281	2.396	2.622	2.713	2.713
CARNE BOVINA	1.494	1.890	1.608	1.987	1.812	1.350	1.731	1.610	1.382	1.893
POLLAME	789	811	1.032	1.097	1.019	659	1.116	1.002	1.261	1.131
ALTRE CARNI (ESCLUSI I SALUMI)	675	682	716	845	762	599	684	767	979	834
PESCE	954	895	1.197	963	955	1.238	928	946	1.039	1.029
OLIO DI OLIVA E DI SEMI (dl)	22	22	20	18	20	20	19	18	20	22
LATTE (dl)	54	62	57	59	57	53	51	56	54	60
FORMAGGI	787	757	869	974	872	709	824	848	638	932
UOVA (n)	13	11	12	12	12	10	13	12	11	13
FRUTTA FRESCA E SECCA	5.072	7.115	6.804	7.228	6.755	7.183	5.299	6.220	5.817	7.232
ZUCCHERO	1.005	1.089	1.224	1.227	1.245	1.159	1.232	1.235	1.207	1.412
CAFFE', THE E SURROGATI	298	352	405	364	363	219	368	308	303	403
ACQUA MINERALE (dl)	40	47	42	54	49	14	39	31	22	55
VINO (dl)	35	55	50	52	51	42	52	43	51	56

Tav. 24 segue — Consumi alimentari delle famiglie distinte secondo la condizione socio-economica del capo famiglia, l'ampiezza e il tipo (quantità media mensile per componente — grammi, salvo diversa indicazione)

GRUPPI E CATEGORIE DI CONSUMO	4 COMPONENTI					5 COMPONENTI			6 e più componenti	Totale
	Due adulti e due bambini	Due adulti, un bambino e un ragazzo	Due adulti e due ragazzi	Quattro adulti	Totale	Due adulti e tre ragazzi	Cinque adulti	Totale		
DIPENDENTI - OPERAI E ASSIMILATI - TOTALE										
PANE	4.754	5.117	5.507	5.936	5.560	6.164	6.295	6.037	6.253	5.965
PASTA	2.588	2.418	2.386	2.632	2.522	2.675	3.004	2.779	2.733	2.743
CARNE BOVINA	1.485	1.632	1.630	2.043	1.800	1.380	1.920	1.668	1.370	1.845
POLLAME	806	805	1.157	1.241	1.067	1.213	1.168	1.074	1.057	1.126
ALTRE CARNI (ESCLUSI I SALUMI)	785	735	720	854	800	1.063	835	831	910	851
PESCE	967	900	1.010	979	934	1.288	1.024	928	998	983
OLIO DI OLIVA E DI SEMI (dl)	19	20	20	20	20	18	19	18	19	21
LATTE (dl)	63	63	58	57	59	53	50	55	50	60
FORMAGGI	770	822	956	990	906	673	908	817	628	924
UOVA (n)	12	10	12	13	12	14	13	12	11	13
FRUTTA FRESCA E SECCA	5.332	6.139	7.246	7.118	6.617	6.724	6.158	5.986	5.678	6.881
ZUCCHERO	1.113	1.224	1.261	1.327	1.257	1.389	1.292	1.294	1.164	1.401
CAFFE', THE E SURROGATI	305	334	358	409	363	402	389	361	288	402
ACQUA MINERALE (dl)	42	44	49	58	53	29	48	43	25	57
VINO (dl)	43	44	51	59	51	44	54	49	45	56
DIPENDENTI - TOTALE										
PANE	4.520	4.903	5.204	5.687	5.310	5.771	6.129	5.802	5.944	5.590
PASTA	2.547	2.406	2.390	2.561	2.487	2.595	2.861	2.727	2.679	2.651
CARNE BOVINA	1.558	1.677	1.732	2.017	1.839	1.849	2.015	1.739	1.396	1.894
POLLAME	790	860	1.023	1.221	1.038	1.171	1.118	985	998	1.078
ALTRE CARNI (ESCLUSI I SALUMI)	775	655	637	839	754	924	779	769	839	778
PESCE	1.029	929	1.047	1.066	1.002	1.402	1.095	981	1.026	1.039
OLIO DI OLIVA E DI SEMI (dl)	18	19	19	20	19	21	20	18	18	21
LATTE (dl)	65	62	57	56	59	52	51	56	49	61
FORMAGGI	813	855	955	1.029	942	817	918	847	691	980
UOVA (n)	12	11	11	13	12	14	13	12	11	13
FRUTTA FRESCA E SECCA	5.956	6.412	7.030	7.565	6.920	6.904	6.707	6.377	5.848	7.235
ZUCCHERO	1.178	1.234	1.166	1.304	1.235	1.456	1.319	1.259	1.127	1.334
CAFFE', THE E SURROGATI	320	346	351	396	361	408	379	342	278	395
ACQUA MINERALE (dl)	42	48	50	61	55	36	51	43	31	60
VINO (dl)	40	39	44	55	47	41	47	43	44	51
CONDIZIONI PROFESSIONALI - AGRICOLTURA										
PANE	5.801	9.864	7.189	7.801	7.632	5.480	7.100	6.562	6.070	7.266
PASTA	2.787	2.152	2.248	3.270	2.990	2.081	3.037	3.342	2.473	3.161
CARNE BOVINA	1.288	952	1.131	1.450	1.389	969	1.506	1.438	1.213	1.564
POLLAME	960	811	1.008	1.366	1.151	781	994	964	1.117	1.234
ALTRE CARNI (ESCLUSI I SALUMI)	779	1.411	822	1.403	1.200	851	1.247	1.049	1.192	1.284
PESCE	875	1.171	1.043	1.125	1.059	875	930	863	829	1.020
OLIO DI OLIVA E DI SEMI (dl)	16	16	21	22	22	9	22	18	18	23
LATTE (dl)	75	34	51	45	50	32	52	57	50	55
FORMAGGI	782	607	893	890	829	578	725	682	693	833
UOVA (n)	11	8	13	13	13	15	13	12	11	14
FRUTTA FRESCA E SECCA	4.615	4.489	6.992	6.078	5.764	3.881	5.424	4.915	4.635	5.753
ZUCCHERO	1.067	1.042	1.145	1.318	1.252	1.077	1.123	1.355	1.322	1.530
CAFFE', THE E SURROGATI	310	287	390	367	358	237	367	337	288	384
ACQUA MINERALE (dl)	29	17	44	44	40	14	34	31	27	37
VINO (dl)	40	60	65	74	62	32	79	55	52	66

Tav. 24 segue — **Consumi alimentari delle famiglie distinte secondo la condizione socio-economica del capo famiglia, l'ampiezza e il tipo (quantità media mensile per componente — grammi, salvo diversa indicazione)**

GRUPPI E CATEGORIE DI CONSUMO	4 COMPONENTI				5 COMPONENTI				6 e più componenti	Totale
	Due adulti e due bambini	Due adulti, un bambino e un ragazzo	Due adulti e due ragazzi	Quattro adulti	Totale	Due adulti e tre ragazzi	Cinque adulti	Totale		
CONDIZIONI PROFESSIONALI - RAMI EXTRA AGRICOLI										
PANE	4.488	4.826	5.222	5.577	5.249	5.527	5.869	5.620	5.714	5.485
PASTA	2.506	2.332	2.457	2.468	2.435	2.483	2.583	2.516	2.606	2.576
CARNE BOVINA	1.673	1.672	1.787	2.044	1.881	1.815	1.962	1.766	1.469	1.934
POLLAME	769	883	1.045	1.186	1.043	1.033	1.106	1.021	942	1.077
ALTRE CARNI (ESCLUSI I SALUMI)	781	653	677	819	760	804	759	783	848	782
PESCE	1.015	929	1.047	1.060	1.006	1.302	1.067	1.014	1.025	1.042
OLIO DI OLIVA E DI SEMI (dl)	19	19	19	21	20	20	19	18	17	21
LATTE (dl)	66	63	58	57	59	55	52	56	49	61
FORMAGGI	858	862	966	1.041	962	845	917	866	698	999
UOVA (n)	12	11	12	13	12	13	13	12	10	12
FRUTTA FRESCA E SECCA	6.376	6.489	6.991	7.616	7.062	6.796	6.954	6.573	5.724	7.337
ZUCCHERO	1.182	1.235	1.192	1.280	1.235	1.422	1.273	1.234	1.108	1.318
CAFFE', THE E SURROGATI	335	337	363	402	365	385	364	337	282	396
ACQUA MINERALE (dl)	48	50	54	68	61	37	54	44	35	64
VINO (dl)	40	42	43	55	48	35	44	43	41	51
COMPLESSO CONDIZIONI PROFESSIONALI										
PANE	4.588	5.184	5.325	5.839	5.459	5.520	6.046	5.746	5.781	5.677
PASTA	2.528	2.319	2.446	2.563	2.484	2.423	2.648	2.626	2.581	2.639
CARNE BOVINA	1.644	1.621	1.753	1.974	1.838	1.690	1.896	1.723	1.422	1.894
POLLAME	783	878	1.043	1.207	1.053	996	1.090	1.013	975	1.094
ALTRE CARNI (ESCLUSI I SALUMI)	781	707	684	888	799	811	829	818	912	836
PESCE	1.004	946	1.047	1.068	1.011	1.239	1.047	994	989	1.040
OLIO DI OLIVA E DI SEMI (dl)	19	19	19	21	20	18	19	18	18	21
LATTE (dl)	66	61	57	55	58	52	52	56	49	60
FORMAGGI	852	844	963	1.023	950	805	889	842	697	981
UOVA (n)	12	11	12	13	12	13	13	12	11	13
FRUTTA FRESCA E SECCA	6.241	6.347	6.991	7.435	6.947	6.365	6.734	6.352	5.520	7.166
ZUCCHERO	1.174	1.222	1.190	1.285	1.236	1.371	1.251	1.250	1.148	1.341
CAFFE', THE E SURROGATI	333	334	364	398	365	363	364	337	283	395
ACQUA MINERALE (dl)	47	47	53	66	59	33	51	43	34	61
VINO (dl)	40	43	44	57	49	35	49	44	43	53
CONDIZIONI NON PROFESSIONALI - CAPIFAMIGLIA AVENTI LA PENSIONE QUALE MEZZO PRINCIPALE DI SOSTENTAMENTO										
PANE	7.697	6.639	6.041	5.736	5.656	6.619	5.958	6.243	6.048	6.316
PASTA	7.063	3.839	2.819	2.648	2.614	1.846	2.518	2.426	2.386	3.023
CARNE BOVINA	1.730	1.398	809	2.063	2.022	480	1.684	1.697	1.348	2.126
POLLAME	1.150	1.104	1.072	1.094	1.058	370	1.185	1.386	1.137	1.334
ALTRE CARNI (ESCLUSI I SALUMI)	158	364	661	829	793	837	957	903	771	809
PESCE	1.785	816	880	974	943	705	919	948	769	1.072
OLIO DI OLIVA E DI SEMI (dl)	25	22	19	21	20	16	22	21	17	27
LATTE (dl)	77	40	81	57	58	26	50	56	48	73
FORMAGGI	357	641	792	1.005	1.008	1.162	833	793	753	1.196
UOVA (n)	18	15	14	12	12	31	13	13	11	16
FRUTTA FRESCA E SECCA	2.498	6.127	4.713	6.871	6.783	2.509	6.309	6.967	5.793	8.429
ZUCCHERO	873	874	1.313	1.236	1.191	641	1.563	1.512	1.158	1.829
CAFFE', THE E SURROGATI	254	245	200	373	364	159	382	398	317	554
ACQUA MINERALE (dl)	-	-	41	64	62	-	52	48	38	77
VINO (dl)	6	15	68	68	65	-	58	53	48	69

Tav. 24 segue — Consumi alimentari delle famiglie distinte secondo la condizione socio-economica del capo famiglia, l'ampiezza e il tipo (quantità media mensile per componente — grammi, salvo diversa indicazione)

GRUPPI E CATEGORIE DI CONSUMO	4 COMPONENTI					5 COMPONENTI			6 e più componenti	Totale
	Due adulti e due bambini	Due adulti, un bambino e un ragazzo	Due adulti e due ragazzi	Quattro adulti	Totale	Due adulti e tre ragazzi	Cinque adulti	Totale		
CONDIZIONI NON PROFESSIONALI - CAPIFAMIGLIA AVENTI ALTRO MEZZO DI SOSTENTAMENTO										
PANE	3.759	6.369	4.165	5.346	5.163	3.355	5.058	5.398	4.700	5.931
PASTA	1.293	3.409	1.654	2.881	2.601	2.566	2.552	2.557	1.800	2.923
CARNE BOVINA	879	1.490	2.031	1.680	1.622	385	1.517	1.371	1.244	1.933
POLLAME	425	3.375	1.443	1.097	1.035	1.421	1.270	1.217	1.013	1.243
ALTRE CARNI (ESCLUSI I SALUMI)	452	768	1.951	928	963	237	634	744	618	919
PESCE	365	806	143	1.045	877	927	588	767	796	1.128
OLIO DI OLIVA E DI SEMI (dl)	8	35	17	19	18	12	18	18	19	26
LATTE (dl)	57	49	38	51	53	95	41	52	39	68
FORMAGGI	560	991	1.004	924	851	789	861	731	634	1.047
UOVA (n)	6	14	9	11	11	9	13	12	10	15
FRUTTA FRESCA E SECCA	4.017	7.394	4.305	6.326	5.861	3.571	7.241	5.971	4.725	7.685
ZUCCHERO	553	1.500	967	1.246	1.309	962	811	908	1.155	1.693
CAFFE', THE E SURROGATI	342	300	219	384	343	193	366	323	315	503
ACQUA MINERALE (dl)	21	10	6	53	52	20	41	44	25	70
VINO (dl)	28	86	1	63	52	30	32	34	42	58
COMPLESSO CONDIZIONI NON PROFESSIONALI										
PANE	4.513	6.478	5.679	5.699	5.600	4.162	5.846	6.121	5.893	6.280
PASTA	2.398	3.583	2.594	2.670	2.612	2.388	2.522	2.445	2.318	3.013
CARNE BOVINA	1.042	1.453	1.045	2.027	1.976	408	1.663	1.650	1.336	2.108
POLLAME	564	2.458	1.144	1.094	1.056	1.161	1.195	1.362	1.122	1.325
ALTRE CARNI (ESCLUSI I SALUMI)	395	605	910	838	812	385	917	880	753	819
PESCE	637	810	738	981	935	872	877	922	772	1.078
OLIO DI OLIVA E DI SEMI (dl)	12	30	18	21	20	13	22	20	18	27
LATTE (dl)	61	45	73	56	57	78	48	56	47	72
FORMAGGI	521	849	833	998	990	881	837	784	739	1.182
UOVA (n)	9	14	13	12	12	15	13	13	11	16
FRUTTA FRESCA E SECCA	3.726	6.882	4.634	6.819	6.678	3.308	6.425	6.824	5.670	8.359
ZUCCHERO	614	1.248	1.246	1.237	1.204	883	1.469	1.424	1.158	1.816
CAFFE', THE E SURROGATI	325	278	204	374	362	185	380	388	317	549
ACQUA MINERALE (dl)	17	6	34	63	61	15	50	47	36	77
VINO (dl)	23	57	55	67	63	22	54	50	47	68
T O T A L E										
PANE	4.587	5.189	5.331	5.806	5.476	5.453	5.996	5.801	5.798	5.840
PASTA	2.526	2.324	2.449	2.588	2.499	2.422	2.617	2.599	2.540	2.740
CARNE BOVINA	1.638	1.620	1.740	1.987	1.854	1.627	1.837	1.712	1.408	1.952
POLLAME	781	884	1.045	1.180	1.053	1.004	1.117	1.065	998	1.157
ALTRE CARNI (ESCLUSI I SALUMI)	777	706	688	876	801	790	851	827	887	832
PESCE	1.000	946	1.041	1.047	1.002	1.221	1.004	984	954	1.050
OLIO DI OLIVA E DI SEMI (dl)	19	19	19	21	20	18	20	18	18	23
LATTE (dl)	66	61	58	55	58	53	51	56	49	63
FORMAGGI	849	844	960	1.017	955	809	876	833	704	1.035
UOVA (n)	12	11	12	13	12	13	13	12	11	13
FRUTTA FRESCA E SECCA	6.215	6.349	6.949	7.287	6.916	6.215	6.656	6.422	5.544	7.489
ZUCCHERO	1.168	1.222	1.191	1.273	1.232	1.347	1.306	1.276	1.150	1.469
CAFFE', THE E SURROGATI	333	333	361	392	364	354	368	344	289	436
ACQUA MINERALE (dl)	47	47	53	65	59	33	51	43	34	66
VINO (dl)	40	43	44	60	51	34	51	45	44	57

Tav. 25 — Consumi alimentari delle famiglie distinte secondo la regione di residenza (quantità media mensile per componente — grammi, salvo diversa indicazione)

GRUPPI E CATEGORIE DI CONSUMO	Piemonte	Valle d'Aosta	Lombardia	TRENTINO-ALTO ADIGE		
				Totale	Bolzano-Bozen	Trento
A - VALORI ASSOLUTI						
PANE	5.864	5.034	4.757	4.464	4.458	4.469
PASTA	2.209	1.918	1.970	1.734	1.459	2.002
CARNE BOVINA	2.034	2.102	2.163	1.397	1.076	1.709
POLLAME	958	824	1.109	686	578	792
ALTRE CARNI (ESCLUSI I SALUMI)	713	497	638	785	933	640
PESCE	670	593	596	402	336	466
OLIO DI OLIVA E DI SEMI (DL)	24	20	17	17	16	19
LATTE (DL)	88	76	65	83	88	78
FORMAGGI	1.050	1.051	1.278	1.071	888	1.250
UOVA (N)	14	12	11	13	15	11
FRUTTA FRESCA E SECCA	7.474	5.358	7.988	6.182	5.812	6.544
ZUCCHERO	1.596	1.679	1.370	1.777	1.841	1.714
CAFFE', THE E SURROGATI	485	408	448	427	394	459
ACQUA MINERALE (DL)	95	52	109	45	40	49
VINO (DL)	61	64	63	53	52	55
B - INDICI - ITALIA = 100						
PANE	100,4	86,2	81,5	76,4	76,3	76,5
PASTA	80,6	70,0	71,9	63,3	53,2	73,1
CARNE BOVINA	104,2	107,7	110,8	71,6	55,1	87,6
POLLAME	82,8	71,2	95,9	59,3	50,0	68,5
ALTRE CARNI (ESCLUSI I SALUMI)	85,7	59,7	76,7	94,4	112,1	76,9
PESCE	63,8	56,5	56,8	38,3	32,0	44,4
OLIO DI OLIVA DI SEMI(DL)	104,3	87,0	73,9	73,9	69,6	82,6
LATTE (DL)	107,9	120,6	103,2	131,7	139,7	123,8
FORMAGGI	101,4	101,5	123,5	103,5	85,8	120,8
UOVA (N)	107,7	92,3	84,6	100,0	115,4	84,6
FRUTTA FRESCA E SECCA	99,8	71,5	106,7	82,5	77,6	87,4
ZUCCHERO	108,6	114,3	93,3	121,0	125,3	116,7
CAFFE', THE E SURROGATI	111,2	93,6	102,8	97,9	90,4	105,3
ACQUA MINERALE (DL)	143,9	78,8	165,2	68,2	60,6	74,2
VINO (DL)	107,0	112,3	110,5	93,0	91,2	96,5

Tav. 25 segue — Consumi alimentari delle famiglie distinte secondo la regione di residenza (quantità media mensile per componente — grammi, salvo diversa indicazione)

GRUPPI E CATEGORIE DI CONSUMO	Veneto	Friuli- Venezia Giulia	Liguria	Emilia-Romagna	Toscana	Umbria
A - VALORI ASSOLUTI						
PANE	4.507	4.179	4.806	5.068	6.181	6.158
PASTA	1.911	1.751	2.181	1.857	2.531	2.441
CARNE BOVINA	1.815	1.790	2.162	1.797	2.274	1.890
POLLAME	1.294	903	1.063	1.165	1.306	1.536
ALTRE CARNI (ESCLUSI I SALUMI)	838	691	673	909	839	1.295
PESCE	808	1.005	1.290	694	804	714
OLIO DI OLIVA E DI SEMI (DL)	21	19	26	17	25	25
LATTE (DL)	80	79	69	64	66	54
FORMAGGI	1.206	1.373	1.154	1.054	828	798
UOVA (N)	10	12	16	14	12	13
FRUTTA FRESCA E SECCA	7.202	7.555	8.546	7.676	6.991	7.675
ZUCCHERO	1.621	1.372	1.668	1.197	1.370	1.475
CAFFE', THE E SURROGATI	438	516	520	346	455	405
ACQUA MINERALE (DL)	76	61	76	91	79	77
VINO (DL)	75	55	54	59	68	55
B - INDICI - ITALIA = 100						
PANE	77,2	71,6	82,3	86,8	105,8	105,4
PASTA	69,7	63,9	79,6	67,8	92,4	89,1
CARNE BOVINA	93,0	91,7	110,8	92,1	116,5	96,8
POLLAME	111,8	78,0	91,9	100,7	112,9	132,8
ALTRE CARNI (ESCLUSI I SALUMI)	100,7	83,1	80,9	109,3	100,8	155,6
PESCE	77,0	95,7	122,9	66,1	76,6	68,0
OLIO DI OLIVA DI SEMI(DL)	91,3	82,6	113,0	73,9	108,7	108,7
LATTE (DL)	127,0	125,4	109,5	101,6	104,8	85,7
FORMAGGI	116,5	132,7	111,5	101,8	80,0	77,1
UOVA (N)	76,9	92,3	123,1	107,7	92,3	100,0
FRUTTA FRESCA E SECCA	96,2	100,9	114,1	102,5	93,4	102,5
ZUCCHERO	110,3	93,4	113,5	81,5	93,3	100,4
CAFFE', THE E SURROGATI	100,5	118,3	119,3	79,4	104,4	92,9
ACQUA MINERALE (DL)	115,2	92,4	115,2	137,9	119,7	116,7
VINO (DL)	131,6	96,5	94,7	103,5	119,3	96,5

Tav. 25 segue – Consumi alimentari delle famiglie distinte secondo la regione di residenza (quantità media mensile per componente – grammi, salvo diversa indicazione)

GRUPPI E CATEGORIE DI CONSUMO	Marche	Lazio	Abruzzi	Molise	Campania	Puglia
A - VALORI ASSOLUTI						
PANE	5.964	5.634	5.718	6.866	7.423	6.079
PASTA	2.800	2.965	3.194	3.571	3.718	3.002
CARNE BOVINA	2.113	2.175	2.177	1.732	1.910	1.655
POLLAME	1.582	1.490	1.516	1.335	1.066	895
ALTRE CARNI (ESCLUSI I SALUMI)	1.647	850	1.012	1.231	963	827
PESCE	1.549	1.234	1.179	1.271	1.712	1.305
OLIO DI OLIVA E DI SEMI (DL)	28	26	25	25	27	23
LATTE (DL)	60	63	56	54	50	56
FORMAGGI	816	1.036	1.038	985	963	1.131
UOVA (N)	15	15	16	15	13	15
FRUTTA FRESCA E SECCA	8.076	8.456	8.544	7.109	7.284	7.822
ZUCCHERO	1.438	1.527	1.581	1.593	1.514	1.329
CAFFE', THE E SURROGATI	403	428	415	518	482	383
ACQUA MINERALE (DL)	73	45	27	25	32	59
VINO (DL)	84	56	55	67	52	56
B - INDICI - ITALIA = 100						
PANE	102,1	96,5	97,9	117,6	127,1	104,1
PASTA	102,2	108,2	116,6	130,3	135,7	109,6
CARNE BOVINA	108,2	111,4	111,5	88,7	97,8	84,8
POLLAME	136,7	128,8	131,0	115,4	92,1	77,4
ALTRE CARNI (ESCLUSI I SALUMI)	198,0	102,2	121,6	148,0	115,7	99,4
PESCE	147,5	117,5	112,3	121,0	163,0	124,3
OLIO DI OLIVA DI SEMI(DL)	121,7	113,0	108,7	108,7	117,4	100,0
LATTE (DL)	95,2	100,0	88,9	85,7	79,4	88,9
FORMAGGI	78,8	100,1	100,3	95,2	93,0	109,3
UOVA (N)	115,4	115,4	123,1	115,4	100,0	115,4
FRUTTA FRESCA E SECCA	107,8	112,9	114,1	94,9	97,3	104,4
ZUCCHERO	97,9	103,9	107,6	108,4	103,1	90,5
CAFFE', THE E SURROGATI	92,4	98,2	95,2	118,8	110,6	87,8
ACQUA MINERALE (DL)	110,6	68,2	40,9	37,9	48,5	89,4
VINO (DL)	147,4	98,2	96,5	117,5	91,2	98,2

Tav. 25 segue — Consumi alimentari delle famiglie distinte secondo la regione di residenza (quantità media mensile per componente — grammi, salvo diversa indicazione)

GRUPPI E CATEGORIE DI CONSUMO	Basilicata	Calabria	Sicilia	Sardegna	Italia
A - VALORI ASSOLUTI					
PANE	6.288	6.556	7.612	6.970	5.840
PASTA	3.581	4.014	4.375	2.789	2.740
CARNE BOVINA	1.373	1.543	1.793	1.998	1.952
POLLAME	978	1.181	1.041	1.246	1.157
ALTRE CARNI (ESCLUSI I SALUMI)	975	787	555	1.511	832
PESCE	916	1.341	1.396	1.398	1.050
OLIO DI OLIVA E DI SEMI (DL)	24	28	23	25	23
LATTE (DL)	54	56	62	66	63
FORMAGGI	836	856	734	815	1.035
UOVA (N)	12	13	17	12	13
FRUTTA FRESCA E SECCA	5.871	6.035	6.806	6.105	7.489
ZUCCHERO	1.251	1.535	1.496	1.664	1.469
CAFFE', THE E SURROGATI	454	504	376	414	436
ACQUA MINERALE (DL)	30	13	32	47	66
VINO (DL)	43	44	31	46	57
B - INDICI - ITALIA = 100					
PANE	107,7	112,3	130,3	119,3	100,0
PASTA	130,7	146,5	159,7	101,8	100,0
CARNE BOVINA	70,3	79,0	91,9	102,4	100,0
POLLAME	84,5	102,1	90,0	107,7	100,0
ALTRE CARNI (ESCLUSI I SALUMI)	117,2	94,6	66,7	181,6	100,0
PESCE	87,2	127,7	133,0	133,1	100,0
OLIO DI OLIVA DI SEMI(DL)	104,3	121,7	100,0	108,7	100,0
LATTE (DL)	85,7	88,9	98,4	104,8	100,0
FORMAGGI	80,8	82,7	70,9	78,7	100,0
UOVA (N)	92,3	100,0	130,8	92,3	100,0
FRUTTA FRESCA E SECCA	78,4	80,6	90,9	81,5	100,0
ZUCCHERO	85,2	104,5	101,8	113,3	100,0
CAFFE', THE E SURROGATI	104,1	115,6	86,2	95,0	100,0
ACQUA MINERALE (DL)	45,5	19,7	48,5	71,2	100,0
VINO (DL)	75,4	77,2	54,4	80,7	100,0

Tav. 28 — Distribuzione dei componenti della famiglia per condizione socio-economica, secondo il principale mezzo di sostentamento ed il sesso (dati percentuali)

CONDIZIONE SOCIO-ECONOMICA	PRINCIPALE MEZZO DI SOSTENTAMENTO				Mantenimento da parte di familiari	Complesso
	Redditi da lavoro e da attività in proprio	Pensioni	Indennità e provvidenze varie	Redditi patrimoniali		
ITALIA						
FORZE DI LAVORO (IN ETA' 14 ANNI E OLTRE)	88,2	0,6	0,6	0,2	10,5	100,0
OCCUPATI	98,6	0,4	0,1	0,1	0,8	100,0
IN CERCA DI OCCUPAZIONE	7,1	1,8	3,9	0,8	86,4	100,0
NON FORZE DI LAVORO	0,3	29,1	1,1	1,3	68,2	100,0
IN ETA' 0-13 ANNI	-	-	-	1,2	98,8	100,0
IN ETA' 14 ANNI E OLTRE	0,5	41,0	1,5	1,3	55,8	100,0
TOTALE	36,0	17,5	0,9	0,8	44,8	100,0
MASCHI						
FORZE DI LAVORO (IN ETA' 14 ANNI E OLTRE)	91,1	0,5	0,6	0,1	7,6	100,0
OCCUPATI	98,9	0,4	0,1	0,1	0,5	100,0
IN CERCA DI OCCUPAZIONE	10,5	1,7	5,7	1,1	81,0	100,0
NON FORZE DI LAVORO	0,2	35,5	1,2	1,2	62,0	100,0
IN ETA' 0-13 ANNI	-	-	-	1,1	98,9	100,0
IN ETA' 14 ANNI E OLTRE	0,3	58,4	1,9	1,3	38,1	100,0
TOTALE	50,1	16,3	0,9	0,6	32,1	100,0
FEMMINE						
FORZE DI LAVORO (IN ETA' 14 ANNI E OLTRE)	82,9	0,7	0,4	0,2	15,8	100,0
OCCUPATI	97,9	0,5	0,1	0,1	1,4	100,0
IN CERCA DI OCCUPAZIONE	3,7	1,8	1,9	0,6	92,0	100,0
NON FORZE DI LAVORO	0,4	25,5	1,0	1,3	71,8	100,0
IN ETA' 0-13 ANNI	-	-	-	1,2	98,8	100,0
IN ETA' 14 ANNI E OLTRE	0,5	33,0	1,3	1,3	63,8	100,0
TOTALE	23,0	18,7	0,8	1,0	56,5	100,0

PRINCIPALI PUBBLICAZIONI ISTAT

PUBBLICAZIONI MENSILI E TRIMESTRALI (1)

BOLLETTINO MENSILE DI STATISTICA

La più completa ed autorevole raccolta di dati congiunturali concernenti l'evoluzione dei fenomeni demografici, sociali, economici e finanziari.

Abbonamento annuo L. 77.000 (Estero L. 95.000) Ogni fascicolo L. 9.000

INDICATORI MENSILI

Forniscono dati riassuntivi e tempestivi sull'andamento mensile dei principali fenomeni interessanti la vita nazionale.

Abbonamento annuo L. 20.000 (Estero L. 27.000) Ogni fascicolo L. 2.500

NOTIZIARIO ISTAT

Fornisce i primi risultati delle rilevazioni ed elaborazioni statistiche riguardanti l'attività produttiva, i prezzi, il commercio interno, gli scambi internazionali come pure lo stato ed il movimento della popolazione e le sue caratteristiche sociali e sanitarie.

I dati, esposti in grafici e tabelle, sono accompagnati da commenti, illustrazioni e note interpretative.

Serie 1 - Statistiche demografiche e sociali; abbonamento annuo L. 15.000 (Estero L. 22.000) una copia L. 1.000.

Serie 2 - Statistiche dell'attività produttiva; abbonamento annuo L. 48.000 (Estero L. 66.000) una copia L. 1.000.

Serie 3 - Statistiche del lavoro, delle retribuzioni e dei prezzi; abbonamento annuo L. 17.000 (Estero L. 22.000) una copia L. 1.000.

Serie 4 - Argomenti vari; abbonamento annuo L. 9.000 (Estero L. 13.000) una copia L. 1.000. Tutte le serie: abbonamento annuo L. 83.000 (Estero L. 117.000)

INDICATORI TRIMESTRALI

Conti economici trimestrali

Abbonamento annuo L. 8.000 (Estero L. 10.000) Ogni fascicolo L. 2.500

STATISTICA DEL COMMERCIO CON L'ESTERO

Documentazione statistica ufficiale, a periodicità trimestrale, sul commercio dell'Italia con l'estero; fornisce, per tutte le merci comprese nella classificazione merceologica della tariffa dei dazi doganali, l'andamento delle importazioni e delle esportazioni da e per i principali Paesi.

Abbonamento annuo L. 66.000 (Estero L. 88.000) Ogni fascicolo L. 19.950

Abbonamento annuo cumulativo a tutti i periodici, compresa la «Statistica del commercio con l'estero»: L. 226.000 (Estero L. 294.000); esclusa la «Statistica del commercio con l'estero»: L. 152.000 (Estero L. 199.000).

Gli abbonamenti decorrono dal 1° gennaio anche se sottoscritti nel corso dell'anno. In tal caso l'abbonato riceverà i numeri dell'annata già pubblicati. L'abbonato ai periodici ISTAT ha diritto a ricevere gratuitamente i fascicoli non pervenutigli soltanto se ne segnalerà il mancato arrivo entro 10 giorni dal ricevimento del fascicolo successivo. Decorso tale termine, si spediscono solo contro rimessa dell'importo. Le variazioni di indirizzo devono essere segnalate dall'abbonato per iscritto. Nel sottoscrivere l'abbonamento cumulativo, gli interessati possono chiedere che l'ISTAT provveda, senza ulteriori richieste, all'invio di tutte le pubblicazioni non periodiche non appena liberate dalle stampe, contro assegno o con emissione di fattura, con lo sconto del 30%. Le singole pubblicazioni possono essere richieste direttamente all'Istituto centrale di statistica (Via Cesare Balbo, 16 - 00100 Roma) versando il relativo importo, maggiorato del 10% per spese di spedizione, sul c/c postale n. 619007.

(1) I prezzi dei singoli fascicoli ed i relativi canoni di abbonamento sono riferiti all'anno 1988.

PUBBLICAZIONI ANNUALI

ANNUARIO STATISTICO ITALIANO - Edizione 1987 L. 32.000

Sintetizza i risultati delle rilevazioni ed elaborazioni statistiche di maggior interesse nazionale.

COMPENDIO STATISTICO ITALIANO - Edizione 1988 L. 16.000

Sintetizza in semplici tabelle numeriche di facile lettura ed attraverso appropriate note illustrative e rappresentazioni grafiche, i dati fondamentali della vita economica, demografica e sociale e fornisce un quadro panoramico della corrispondente situazione degli altri principali Paesi del mondo.

I CONTI DEGLI ITALIANI - Volume 21, edizione 1987 L. 10.000

Illustra in forma divulgativa i principali aspetti quantitativi dell'economia italiana.

STATISTICHE DEMOGRAFICHE

Vol. 32, ed. 1988, Tomo 2 Parte prima - Nascite e decessi - Dati 1982-83 L. 33.500 (in corso di stampa).
Parte seconda - Matrimoni, separazioni e scioglimenti del matrimonio - Dati 1982-83 L. 12.600 (in corso di stampa).

Vol. 33-34, ed. 1988, Tomo 2 Parte prima - Nascite e decessi - Dati 1984-85 (in preparazione).

Parte seconda - Matrimoni, separazioni e scioglimenti del matrimonio - Dati 1984-85 (in preparazione).

Vol. 34, ed. 1987, Tomo 1 Parte seconda - Iscrizioni e cancellazioni anagrafiche - Anno 1984 - Espatriati e rimpatriati - Anno 1985 - L. 9.500.

Vol. 35, ed. 1987, Tomo 1 Parte prima - Movimento e calcolo della popolazione dei comuni secondo gli atti anagrafici - Anno 1986 L. 11.500.

Raccolta di tutti i dati sulla dinamica demografica italiana, sia naturale che migratoria, nonché dei dati sintetici sul movimento annuale della popolazione residente anagrafica comunale e sul suo ammontare.

STATISTICHE SANITARIE - Vol. 27, edizione 1986 L. 25.000

Riunisce le statistiche sulle cause di morte e di nati/mortalità, sulle strutture e sull'attività degli istituti di cura, sulle malattie infettive e diffusive soggette a denuncia obbligatoria e sugli aborti.

STATISTICHE DELLA PREVIDENZA, DELLA SANITÀ E DELL'ASSISTENZA SOCIALE - Volume 26, edizione 1988 L. 15.800

Pubblicazione nella quale vengono illustrate alcune forme di attività svolte dai vari istituti nel settore della previdenza sociale, i conti economici delle unità sanitarie locali e degli istituti ospedalieri pubblici, nonché i principali aspetti dell'assistenza sociale.

STATISTICHE DELL'ISTRUZIONE - Vol. 38, edizione 1988

Tomo 1 - Dati analitici: nazionali, regionali e provinciali (in preparazione)

Tomo 2 - Dati riassuntivi comunali L. 15.800.

Quadro statistico completo ed aggiornato della situazione scolastica del Paese, attraverso dati sui vari rami d'insegnamento esaminati sotto i più interessanti aspetti dell'ordinamento degli studi e dei risultati conseguiti dagli iscritti.

STATISTICHE CULTURALI - Volume 28, edizione 1988 L. 12.600

Documentazione ufficiale completa sulle principali attività culturali concernenti, tra l'altro, la produzione libraria, la pubblicazione di riviste scientifiche, la stampa periodica e le biblioteche.

STATISTICHE GIUDIZIARIE - Volume 33, edizione 1988 L. 33.500

Ampia documentazione statistica dell'attività giudiziaria nonché dei principali fenomeni in materia civile e penale nel campo della criminalità e degli Istituti di prevenzione e pena.

ANNUARIO DI STATISTICA AGRARIA - Volume XXXI, edizione 1984 L. 14.000

Riunisce i dati significativi dell'economia agricola italiana con particolare riguardo alle coltivazioni.

STATISTICHE FORESTALI - Volume 38, edizione 1987 L. 12.600

Fornisce un quadro completo sulla struttura delle foreste italiane e delle relative utilizzazioni legnose, unitamente ad alcuni aspetti economici.

STATISTICHE METEOROLOGICHE - Volume 24, edizione 1988 L. 15.800

Raccoglie i dati relativi alle temperature, piovosità e altri fattori climatici rilevati da una rete di stazioni ed osservatori distribuiti nel territorio nazionale.

STATISTICHE DELLA CACCIA, PESCA E COOPERAZIONE - Volume 1, edizione 1988 L. 8.400

Raccoglie i dati sull'attività della pesca e sulla consistenza del relativo naviglio, su alcuni aspetti del settore venatorio, nonché sulla consistenza e l'attività degli impianti collettivi dei principali settori agricolo-zootecnici.

STATISTICHE DELLA ZOOTECNIA, PESCA E CACCIA - Volume 26, edizione 1987 (in preparazione)

Raccoglie i dati sulla consistenza e produttività degli allevamenti, sull'attività della pesca e sulla consistenza del relativo naviglio, nonché su alcuni aspetti del settore venatorio.

STATISTICHE INDUSTRIALI - Volume 27, edizione 1987 L. 15.000

Nel suo genere, unica e veramente preziosa pubblicazione in cui sono organicamente raccolte tutte le informazioni statistiche fondamentali concernenti il complesso ed importante settore dell'industria.

STATISTICHE DELL'ATTIVITÀ EDILIZIA E DELLE OPERE PUBBLICHE - Volume 27, edizione 1987 L. 11.500

Statistica ufficiale dedicata esclusivamente al settore dell'attività edilizia e delle opere pubbliche effettuate dallo Stato e da Enti pubblici, nonché da privati con finanziamento parziale dello Stato.

STATISTICHE DEL COMMERCIO INTERNO - Volume 27, edizione 1988 L. 15.800

Fornisce i risultati delle rilevazioni correnti relativi al fenomeno della distribuzione. Vi figurano gli indici mensili delle vendite al minuto, nonché la più recente distribuzione per Comune delle licenze di esercizio.

STATISTICHE DELLA NAVIGAZIONE MARITTIMA - Volume 39, edizione 1988 L. 22.000 (in corso di stampa)

Contiene i dati statistici sul movimento dei natanti e del relativo carico avvenuto nei porti marittimi e negli altri approdi autorizzati del territorio nazionale.

STATISTICA DEGLI INCIDENTI STRADALI - Volume 34, edizione 1987 L. 11.500.

La più completa ed aggiornata raccolta di dati su una materia di viva attualità.

STATISTICA ANNUALE DEL COMMERCIO CON L'ESTERO - Vol. 43, edizione 1988

Tomo 1 - Dati generali e riassuntivi L. 33.500 (in preparazione).

Tomo 2 - Mercati per Capitoli merceologici e Paesi.

- Parte prima: da Cap. 1 a Cap. 24 L. 12.600

- Parte seconda: da Cap. 25 a Cap. 40 L. 15.800

- Parte terza: da Cap. 41 a Cap. 67 L. 18.900

- Parte quarta: da Cap. 68 a Cap. 83 L. 15.800

- Parte quinta: da Cap. 84 a Cap. 85 L. 22.000

- Parte sesta: da Cap. 86 a Cap. 99 L. 15.800

- Appendice: L. 8.400

Riporta i dati definitivi sull'andamento delle importazioni e delle esportazioni con l'analisi completa del movimento per merci e per Paesi. Nel tomo primo è riportata, tra l'altro, un'ampia documentazione sul movimento delle merci nei depositi doganali e sul commercio di transito.

STATISTICHE DEI BILANCI DELLE AMMINISTRAZIONI REGIONALI, PROVINCIALI E COMUNALI - Volume XXVII, edizione 1982 L. 14.000

Espone i dati relativi ai bilanci delle Amministrazioni, tenendo conto dell'aspetto contabile, funzionale ed amministrativo dei documenti contabili. Per le Amministrazioni provinciali e comunali è stata dedicata particolare attenzione ai dati riguardanti i servizi sociali, i settori d'intervento nel campo economico ed il personale.

STATISTICHE DEL LAVORO - Volume 26, edizione 1986 L. 12.000.

Organica ed aggiornata documentazione statistica su tutti i principali aspetti del mondo del lavoro.

ANNUARIO DI CONTABILITÀ NAZIONALE - Volume 15, edizione 1987 L. 17.000

Contiene i dati sulla struttura e sulla evoluzione delle principali grandezze del sistema economico italiano.

PUBBLICAZIONI PLURIENNALI ED OCCASIONALI

ELEZIONI DELLA CAMERA DEI DEPUTATI DEL SENATO DELLA REPUBBLICA, 26 giugno 1983 - Dati sommari L. 4.000

ELEZIONI AMMINISTRATIVE, dal 1975 al 1980 L. 3.500

L'ATTREZZATURA ALBERGHIERA IN ITALIA al 1° gennaio 1973 L. 5.500

TAVOLE ATTUARIALI 1970-72 L. 8.000

IL VALORE DELLA LIRA DAL 1861 al 1982 L. 5.000

INDAGINE SULLA STRUTTURA DELLE AZIENDE AGRICOLE 1977 L. 6.500

2ª RILEVAZIONE NAZIONALE SULLO STATO DELL'EDILIZIA SCOLASTICA - 8 novembre 1976

Vol. I - Dati provinciali: Tomo I - Totale L. 10.000

Tomo 2 - Comuni capoluoghi L. 10.000

Vol. II - Dati comunali: Tomo I - Italia settentrionale L. 13.000

Tomo 2 - Italia centrale, meridionale e insulare L. 13.000

STATISTICHE SOCIALI - Vol II, 1981 L. 7.000

INDAGINE SU ALCUNE SPECIE DI ALBERI DA FRUTTO (MELO, PERO, PESCO, ARANCIO) - 1982 L. 13.000

RILEVAZIONE STATISTICA DEGLI ACQUEDOTTI E DELL'APPROVIGIONAMENTO IDRICO IN ITALIA - Situazione al 31-12-1975 L. 8.000

STATISTICHE AMBIENTALI - Vol. I, 1984 L. 9.000

INDAGINE SULLE STRUTTURE ED I COMPORTAMENTI FAMILIARI L. 16.000

POPOLAZIONE RESIDENTE E PRESENTE DEI COMUNI - Censimenti dal 1861 al 1981 L. 14.000

L'ITALIA DEI CENSIMENTI L. 10.000

STATISTICHE SULLA PUBBLICA AMMINISTRAZIONE - II ed. L. 18.000

SOMMARIO DI STATISTICHE STORICHE - 1926-1985 L. 35.000

IMMAGINI DELLA SOCIETÀ ITALIANA - 1988 L. 30.000

CENSIMENTI

12° CENSIMENTO GENERALE DELLA POPOLAZIONE - 25 ottobre 1981

DATI SULLE CARATTERISTICHE STRUTTURALI DELLA POPOLAZIONE E DELLE ABITAZIONI - Campione al 2% dei fogli di famiglia - Dati provvisori L. 5.000

Vol. I - Primi risultati provinciali e comunali sulla popolazione e sulle abitazioni (dati provvisori) L. 6.500

Vol. II - Dati sulle caratteristiche strutturali della popolazione e delle abitazioni:

Tomo I - Fascicoli provinciali - Prezzi vari

Tomo 2 - Fascicoli regionali - Prezzi vari

Tomo 3 - Fascicolo nazionale - Italia L. 25.000

Vol. III - Popolazione delle frazioni geografiche e delle località abitate dei comuni - Fascicoli regionali e nazionale - Prezzi vari

Vol. IV - Atti del censimento - L. 26.500

POPOLAZIONE LEGALE DEI COMUNI L. 8.000

6° CENSIMENTO GENERALE DELL'INDUSTRIA, DEL COMMERCIO, DEI SERVIZI E DELL'ARTIGIANATO - 26 ottobre 1981

Vol. I - Primi risultati sulle imprese e sulle unità locali - Dati provvisori

Tomo 1 - Dati nazionali, regionali e provinciali (esaurito).

Tomo 2 - Dati comunali (esaurito)

Vol. II - Dati sulle caratteristiche strutturali delle imprese e delle unità locali

Tomo 1 - Fascicoli provinciali - Prezzi vari

Tomo 2 - Fascicoli regionali - Prezzi vari

Tomo 3 - Fascicolo nazionale - Italia L. 14.000

Vol. III - Atti del censimento - L. 11.000

Vol. IV - Relazione generale sul censimento - L. 26.500

3° CENSIMENTO GENERALE DELL'AGRICOLTURA - 24 ottobre 1982

CARATTERISTICHE STRUTTURALI DELLE AZIENDE AGRICOLE - L. 14.000

Vol. I - Primi risultati provinciali e comunali - Dati provvisori L. 8.000

Vol. II - Caratteristiche strutturali delle aziende agricole:

Tomo 1: Fascicoli provinciali - Prezzi vari

Tomo 2: Fascicoli regionali - Prezzi vari

Tomo 3: Fascicolo nazionale - Italia L. 11.000

TIPOLOGIA DELLE AZIENDE AGRICOLE - Campione al 10% dei questionari d'azienda L. 6.000

INDAGINE SULLE SUPERFICI A VITE

Vol. I - Caratteristiche delle aziende con vite

Tomo 1: Dati provinciali, regionali e nazionali L. 33.500

Tomo 2: Dati comunali L. 15.000

Vol. II - Caratteristiche dei vitigni L. 33.500

COLLANA D'INFORMAZIONE

Anno 1987

n. 20 - INDAGINE SPECIALE SUI LAUREATI - Sessione estiva 1984 L. 9.500.

n. 21 - RILEVAZIONE DELLE FORZE DI LAVORO - Aprile 1987 L. 6.300.

n. 22 - TAVOLA INTERSETTORIALE DELL'ECONOMIA ITALIANA ANNO 1982 L. 9.500.

n. 23 - INDAGINE STATISTICA SULLA RICERCA SCIENTIFICA - Consuntivo 1985 - Previsione 1986 e 1987 L. 6.300.

n. 24 - RILEVAZIONE DELLE FORZE DI LAVORO - Luglio 1987 L. 6.300.

Anno 1988

n. 1 - GLI IMPIEGHI DELL'ENERGIA IN ITALIA NEL 1980 L. 15.800.

n. 2 - SITUAZIONE PATRIMONIALE E CONTI ECONOMICI DELLE GRANDI IMPRESE NEL 1985 L. 8.400.

n. 3 - LAVORO E RETRIBUZIONI - Anni 1985 e 1986 L. 8.400.

n. 4 - BILANCI CONSUNTIVI DELLE REGIONI E DELLE PROVINCE AUTONOME - Anno 1985 L. 15.800.

n. 5 - STATISTICHE FORESTALI DELLA PESCA, CACCIA E COOPERAZIONE - Anni 1986-87 L. 8.400.

n. 6 - STATISTICHE DELL'AGRICOLTURA, ZOOTECNIA E MEZZI DI PRODUZIONE - Anni 1985-86-87 L. 8.400.

n. 7 - RILEVAZIONE DELLE FORZE DI LAVORO - Ottobre 1987 L. 8.400.

n. 8 - STATISTICHE DELL'ISTRUZIONE - Dati sommari Anno scolastico 1986-87 L. 12.600.

n. 9 - BILANCI CONSUNTIVI DELLE AMMINISTRAZIONI PROVINCIALI E COMUNALI - Anno 1984 L. 15.800.

n. 10 - FATTURATO, PRODOTTO LORDO, INVESTIMENTI DELLE IMPRESE INDUSTRIALI, DEL COMMERCIO, DEI TRASPORTI E COMUNICAZIONI E DI ALCUNI TIPI DI SERVIZI - Anno 1983 L. 15.800.

n. 11 - RILEVAZIONE DELLE FORZE DI LAVORO - Media 1987 - Nord, centro, mezzogiorno L. 12.600.

n. 12 - CONTI DELLE AMMINISTRAZIONI PUBBLICHE E DELLA PROTEZIONE SOCIALE - Anni 1980-86 L. 12.600.

n. 13 - RILEVAZIONE DELLE FORZE DI LAVORO - Media 1987 L. 12.600.

n. 14 - FATTURATO, PRODOTTO LORDO, INVESTIMENTI DELLE IMPRESE INDUSTRIALI, DEL COMMERCIO, DEI TRASPORTI E COMUNICAZIONI E DI ALCUNI TIPI DI SERVIZI - Anno 1984 L. 15.800.

n. 15 - RILEVAZIONE DELLE FORZE DI LAVORO - Gennaio 1988 L. 8.400.

n. 16 - I CONSUMI DELLE FAMIGLIE NEL 1986 L. 22.000

NOTE E RELAZIONI

Anno 1987

- n. 1 - TAVOLE DI MORTALITÀ DELLA POPOLAZIONE ITALIANA PER REGIONE 1979-83 L. 6.300.
- n. 2 - LA DESTAGIONALIZZAZIONE DEGLI INDICI DELLA PRODUZIONE INDUSTRIALE - Anni 1977-1985 L. 6.300.
- n. 3 - TAVOLE DI MORTALITÀ E TAVOLE ATTUARIALI DELLA POPOLAZIONE ITALIANA NEL 1981 L. 15.000.
- n. 4 - LA CRIMINALITÀ ATTRAVERSO LE STATISTICHE - Anni 1981-1982-1983 L. 6.300.

Anno 1988

- n. 1 - LA CRIMINALITÀ ATTRAVERSO LE STATISTICHE - Anni 1984-1985-1986 L. 8.400
- n. 2 - INDAGINE SUGLI SPORT E SULLE VACANZE - Le vacanze degli italiani nel 1985 L. 15.800

METODI E NORME

Serie A

- n. 18 - NUMERI INDICI DEL COSTO DI COSTRUZIONE DI UN FABBRICATO RESIDENZIALE: Base 1976 = 100 L. 1.500.
- n. 20 - NUMERI INDICI DEI PREZZI: Base 1980 = 100 L. 4.500.
- n. 21 - NUMERI INDICI DEI PREZZI DEI PRODOTTI VENDUTI E DEI BENI ACQUISTATI DAGLI AGRICOLTORI: Base 1980 = 100 L. 5.000.
- n. 22 - NUMERI INDICI DELLA PRODUZIONE INDUSTRIALE: Base 1980 = 100 L. 9.000.
- n. 23 - NUMERI INDICI DEI PREZZI AL CONSUMO: Base 1985 = 100 L. 6.300.
- n. 24 - NUMERI INDICI DEL FATTURATO, DEGLI ORDINATIVI E DELLA CONSISTENZA DEGLI ORDINATIVI: BASE 1980 = 100 L. 6.300.

Serie B

- n. 18 - ANAGRAFE DELLA POPOLAZIONE L. 4.500.
- n. 19 - ISTRUZIONI PER LE RILEVAZIONI DELLE STATISTICHE GIUDIZIARIE L. 7.000.
- n. 20 - NORME TECNICHE PER LE RILEVAZIONI STATISTICHE DEI PREZZI ALL'INGROSSO DELLE MERCI L. 2.000.
- n. 21 - ISTRUZIONI PER LA RILEVAZIONE STATISTICA DEL MOVIMENTO DELLA POPOLAZIONE L. 4.000.
- n. 22 - ISTRUZIONI PER LA RILEVAZIONE DEI DATI DELLE STATISTICHE FORESTALI L. 6.000.
- n. 23 - ISTRUZIONI PER LA RILEVAZIONE DELL'ATTIVITÀ EDILIZIA L. 8.400.

Serie C

- n. 8 - CLASSIFICAZIONE DELLE ATTIVITÀ ECONOMICHE L. 6.500.
- n. 9 - CLASSIFICAZIONE DELLE PROFESSIONI L. 6.500.
- n. 10 - CLASSIFICAZIONI DELLE MALATTIE, TRAUMATISMI E CAUSE DI MORTE - Ristampa 1986
Vol. 1: Introduzione e parte sistematica L. 16.000.
Vol. 2: Indici alfabetici L. 25.000.

ANNALI DI STATISTICA

Serie VIII

- Vol. 25 - TAVOLE DI NUZIALITÀ (1960-62) E TAVOLE DI MORTALITÀ (1964-67) DELLA POPOLAZIONE ITALIANA L.2000.
- Vol. 27 - SINTESI STATISTICA DI UN VENTENNIO DI VITA ECONOMICA ITALIANA 1951-1971 L. 5.000.
- Vol. 28 - PROBLEMI RELATIVI ALLA DEFINIZIONE, STIMA, RILEVAZIONE ED UTILIZZAZIONE DEL CAPITALE L. 7.500.
- Vol. 29 - TENDENZE EVOLUTIVE DELLA MORTALITÀ INFANTILE IN ITALIA - Edizione 1975 L. 8.000.
- Vol. 30 - ASPETTI STATISTICI DELL'INFLAZIONE - Edizione 1980 L. 3.000.

Serie IX

- Vol. 1 - ATTI DEL 2° CONVEGNO SULL'INFORMAZIONE STATISTICA IN ITALIA (Roma, 17-19 giugno 1981) L. 10.000.
- Vol. 2 - PREVISIONI DELLA POPOLAZIONE RESIDENTE DAL 1986 AL 2001 PER SESSO, ETÀ E REGIONE L. 14.000.
- Vol. 3 - STUDI STATISTICI SUI CONSUMI - Edizione 1983 L. 9.500.
- Vol. 4 - CONTABILITÀ NAZIONALE - FONTI E METODI L. 9.000.
- Vol. 5 - ATTI DEL SEMINARIO SULLA VALUTAZIONE DEI RISULTATI E DELLA METODOLOGIA DEI CENSIMENTI (Roma, 7-11 maggio 1984) L. 25.000.
- Vol. 6 - ATTI DEL CONVEGNO «LA FAMIGLIA IN ITALIA» (Roma, 29-30 ottobre 1985) L. 14.000.
- Vol. 7 - ATTI DEL CONVEGNO SULL'INFORMAZIONE STATISTICA E I PROCESSI DECISIONALI (Roma, 11-12 dicembre 1986) L. 15.000.

Stampato
a Roma (RM)
abete grafica s.p.a.
Agosto 1988

