

MINISTERO DELLE FINANZE

DIREZIONE GENERALE DELLE DOGANE E IMPOSTE INDIRECTE

UFFICIO TRATTATI E LEGISLAZIONE DOGANALE

# MOVIMENTO COMMERCIALE

DEL

## REGNO D'ITALIA

NELL'ANNO

# 1920

PARTE PRIMA

**Tavole riassuntive — Tavole analitiche**



ROMA

STABILIMENTO POLIGRAFICO PER L'AMMINISTRAZIONE DELLA GUERRA

Via Gino Capponi, 43 — Via Umbria, 27

1922

382.0945.021/B

<b>ISTAT - Biblioteca</b>
Inventario S.B.N. <u>R.42.10.</u>
Data ..... <u>1999</u> .....

ECCELLENZA,

*Mi reco a onore di presentare all'E. V. le statistiche del « Movimento commerciale del Regno per il 1920 ».*

*Roma, il 30 dicembre 1922.*

*Il Direttore Generale*

L. LUCIOLLI.

*A Sua Eccellenza*

*il Ministro delle Finanze.*



# I N D I C E

---

Osservazioni preliminari . . . . .	Pag.	vii
------------------------------------	------	-----

**Tavole riassuntive:**

I. Commercio internazionale dal 1871 al 1920 . . . . .	»	2
II. Valori del <i>commercio generale</i> , per categorie, nel 1920 e confronto con la media del quinquennio 1915-1919 . . . . .	»	4
III. Valori del <i>commercio speciale</i> , per categorie, nel 1920 e confronto con la media del quinquennio 1915-1919 . . . . .	»	5
IV. Valori del <i>commercio generale</i> , per categorie, nel 1920 e confronto con l'anno precedente . . . . .	»	6
V. Valori del <i>commercio speciale</i> , per categorie, nel 1920 e confronto con l'anno precedente . . . . .	»	7
VI. Valori del <i>commercio di uscita</i> dai depositi per l'estero, per categorie, nel 1920 e confronto con l'anno precedente . . . . .	»	8
VII. Valori del commercio di temporanea importazione e di temporanea esportazione nel quinquennio 1916-1920 . . . . .	»	9
VIII. Importazioni nel quinquennio 1916-1920, distinte secondo la natura dei prodotti	»	10
IX. Esportazioni nel quinquennio 1916-1920, distinte secondo la natura dei prodotti	»	18
X. Riscossioni doganali, per categorie, nel 1920 e confronto con quelle dell'anno precedente e con la media del quinquennio 1915-1919 . . . . .	»	26
XI. Riscossioni per diritti d'entrata (dazi d'importazione e sopratasse) sui principali prodotti soggetti a dazio, nel quinquennio 1916-1920 . . . . .	»	27
XII. Riscossioni per diritti di uscita sui prodotti soggetti a dazio d'esportazione, nel quinquennio 1916-1920 . . . . .	»	30

**Tavole analitiche:**

XIII. Quantità e valori del <i>commercio generale e speciale</i> d'importazione e di esportazione . . . . .	»	33
XIV. Analisi del <i>commercio speciale</i> d'importazione . . . . .	»	60
XV. Analisi del <i>commercio speciale</i> d'esportazione . . . . .	»	299
XVI. Importazioni temporanee . . . . .	»	529
XVII. Riesportazioni di merci temporaneamente importate . . . . .	»	539
XVIII. Esportazioni temporanee . . . . .	»	551
XIX. Reimportazioni di merci temporaneamente esportate . . . . .	»	555
XX. Merci importate per costruzioni e riparazioni navali . . . . .	»	559
XXI. Merci importate a regime eccezionale di favore in applicazione di leggi speciali e dei trattati di commercio . . . . .	»	561
<b>Indice alfabetico delle merci nominate nella statistica . . . . .</b>	»	<b>563</b>



## OSSERVAZIONI PRELIMINARI

### Classificazione delle merci.

La statistica del commercio con l'estero nel 1920 si pubblica in due parti separate, delle quali :

la *Parte prima* comprende i dati relativi al movimento commerciale complessivo del Regno con l'estero ;

la *Parte seconda* comprende i dati relativi al movimento commerciale dell'Italia coi singoli altri Stati.

Le merci sono iscritte nella statistica con le denominazioni stabilite dalla « *Nomenclatura per le statistiche* », la quale le ripartisce nelle seguenti categorie :

Categoria I — Spiriti, bevande e oli.

- » II — Generi coloniali, droghe e tabacchi.
- » III — Prodotti chimici, generi medicinali, resine e profumerie.
- » IV — Colori e generi per tinta e per concia.
- » V — Canapa, lino, juta e altri vegetali filamentosi, escluso il cotone.
- » VI — Cotone.
- » VII — Lana, crino e peli.
- » VIII — Seta.
- » IX — Legno e paglia.
- » X — Carta e libri.
- » XI — Pelli.
- » XII — Minerali, metalli e loro lavori.
- » XIII — Veicoli.
- » XIV — Pietre, terre, vasellami, vetri e cristalli.
- » XV — Gomma elastica e guttaperca e loro lavori.
- » XVI — Cereali, farine, paste e prodotti vegetali non compresi in altre categorie.
- » XVII — Animali, prodotti e spoglie di animali non compresi in altre categorie.
- » XVIII — Oggetti diversi.
- » XIX — Metalli preziosi.

In due Tavole speciali, l'una per l'importazione (Tav. VIII), l'altra per l'esportazione (Tav. IX), le merci sono ripartite per gruppi, nelle seguenti quattro categorie, secondo la loro natura o la loro destinazione:

- I. *Materie per le industrie, greggie;*
- II. *Materie per le industrie, semi-lavorate;*
- III. *Prodotti fabbricati;*
- IV. *Generi alimentari e animali vivi.*

Il movimento d'importazione e quello di esportazione sono distinti in due parti, l'una che considera il *Commercio generale*, l'altra il *Commercio speciale*.

Il *Commercio generale* comprende:

**All'importazione:** Tutte le merci introdotte dall'estero nello Stato, sia per consumo diretto, sia per immissione nei depositi doganali, nei magazzini generali o nei depositi franchi, oppure importate temporaneamente per subire una lavorazione o per servire come materie prime per la fabbricazione di prodotti da esportare, o, finalmente, reimportate dopo la temporanea esportazione.

**All'esportazione:** Tutte le merci uscite dallo Stato, prodotte in Italia, anche con materie prime importate temporaneamente, oppure di origine estera riesportate dopo di aver subita una lavorazione in Italia, o estratte dai depositi doganali, dai magazzini generali o dai depositi franchi.

Il *Commercio speciale* comprende:

**All'importazione:**

a) le *merci estere* introdotte per consumo, tanto se venute direttamente dall'estero quanto se estratte dai depositi;

b) le *merci estere* ammesse alla temporanea importazione e successivamente dichiarate per consumo, o considerate come immesse in consumo per mancata riesportazione nel termine prefisso;

c) i materiali destinati alla costruzione o alla riparazione delle navi, importati dall'estero sotto il regime della temporanea importazione, in applicazione della legge sui provvedimenti a favore della marina mercantile;

d) le *merci estere* importate temporaneamente come materie prime per la fabbricazione di prodotti da esportare;

e) i prodotti della macinazione dei cereali temporaneamente esportati.

**All'esportazione:**

a) le *merci nazionali* o nazionalizzate esportate con destinazione definitiva per l'estero o imbarcate come provviste di bordo, comprese quelle fabbricate, in tutto o in parte, con materie prime importate temporaneamente dall'estero;

b) i *cereali* esportati temporaneamente per la macinazione;

c) le *merci nazionali* esportate temporaneamente e non reimportate nel termine prescritto.

Le quantità indicate nella statistica in ragione di peso rappresentano:

1° — **All'importazione:**

a) il peso lordo: per le merci esenti da dazio (escluso il seme di bachi da seta) o soggette a dazio non superiore a lire 20 il quintale, esclusi gli oli minerali, di resina e di catrame, importati a trattamento convenzionale col dazio di lire 16 il quintale;



b) il peso netto legale: per gli zuccheri; per il caffè; per gli oli minerali, di resina, di catrame, e i filati e le materie trafilate, avvolti su rocchetti di legno, soggetti a dazio superiore a lire 20 il quintale; per tutte le altre merci soggette a dazio superiore a lire 20 fino a lire 40 il quintale (1);

c) il peso imponibile: per gli oli minerali, di resina e di catrame, importati a trattamento convenzionale col dazio di lire 16 il quintale (2);

(1) Il peso netto legale per queste merci si determina detraendo da ogni quintale di peso lordo le tare qui sotto rispettivamente indicate:

		Kg.			Kg.		
Oli minerali, di resina e di catrame - soggetti a dazio superiore a L. 20 il quintale	} Barili o caratelli, di lamiera di ferro, o di legno cerchiati di ferro . . .	15.—	} Mercì soggette a dazio superiore a L. 20 fino a L. 40	} Lastre di vetro o di cristallo	Casse . . . . .	15.—	
		} Casse di legno contenenti ciascuna due recipienti di latta . . . . .			9.50	} Gabbie . . . . .	10.—
					} Recipienti di latta . . . . .		2.50
		} Damigiane o altri simili recipienti . . . . .				8.—	} Lavori di vetro e di cristallo
Caffè . . . . .	} Sacchi semplici . . . . .		1.—	} Terraglie e porcellane	Casse e botti . . . . .	20.—	
		} Sacchi doppi . . . . .	1.50		} Gabbie . . . . .	12.—	
			} Fardi . . . . .			4.—	} Casse con recipienti di maiolica, di terraglia, di porcellana o di vetro . . . . .
Zuccheri . . . . .	} Sacchi semplici . . . . .	1.—		} Estratto di carne	} Casse con vasi o scatole di latta, contenenti ciascuno non più di 5 chilogrammi di prodotto . . . . .	30.—	
		} Sacchi doppi . . . . .	1.50			} più di 5 chilogrammi di prodotto . . . . .	16.—
			} Ceste di giunco d'India . . . . .		4.—		} Casse, botti, barili, zangole, bigonce o mastelli di legno . . . . .
Filati: materie trafilate - soggetti a dazio superiore a L. 20 il quintale	} Rocchetti di legno (a) . . . . .	15.—		} Altre . . . . .	} Colli totalmente fasciati di stuoia o di tela, anche incerata o incatramata, o di stuoia e tela non cerchiati in ferro . . . . .	5.—	
		} Sacchi doppi . . . . .	1.50			} Gabbie, ceste, coffe, sporte o sportini . . . . .	5.—
			} Ceste di giunco d'India . . . . .				4.—
} Casse, botti, barili, zangole, bigonce o mastelli di legno . . . . .	8.—	} Gabbie, ceste, coffe, sporte o sportini . . . . .		5.—			
	} Gabbie, ceste, coffe, sporte o sportini . . . . .		5.—	} Colli totalmente fasciati di stuoia o di tela, anche incerata o incatramata, o di stuoia e tela non cerchiati in ferro . . . . .	4.—		
} Cerchiati in ferro . . . . .		5.—	} non cerchiati in ferro . . . . .		4.—		

(a) Il peso netto legale si determina detraendo la tara dal peso della merce coi soli rocchetti.

(2) Il peso imponibile si determina come alla seguente tabella:

TABELLA DELLE TARE PER LO SDOGANAMENTO DEGLI OLI MINERALI, DI RESINA E DI CATRAME, IMPORTATI A TRATTAMENTO CONVENZIONALE COL DAZIO DI LIRE 16 IL QUINTALE.

Condizioni d'imballaggio nelle quali gli oli sono importati	Regime di tara	
	Nei casi di sdoganamento in base al peso	Nei casi di sdoganamento sulla base del volume, di oli minerali raffinati propri all'illuminazione
In cassette di legno contenenti ciascuna due recipienti di latta	Peso lordo delle cassette (compresi i recipienti di latta)	Il peso lordo imponibile si determina aggiungendo il peso effettivo della cassetta e dei due recipienti di latta al peso netto del liquido calcolato sulla base di litri 125, equivalenti, alla temperatura di 15 C., a kg. 100. È in facoltà dell'importatore di chiedere che il peso imponibile sia determinato aumentando di 20 per cento il peso netto calcolato come sopra.
In recipienti di latta . . . . .	Peso lordo (a) . . . . .	Il peso lordo imponibile si determina aggiungendo il peso effettivo del recipiente al peso netto del liquido calcolato sulla base di 125 litri, equivalenti, alla temperatura di 15 C., a kg. 100 (a).
In damigiane . . . . .		
In barili di legno (anche cerchiati in ferro)		
In barili di ferro . . . . .	Peso lordo, con facoltà nell'importatore di chiedere che il peso imponibile sia determinato aumentando di 12 per cento il peso netto reale (b)	Il peso lordo imponibile si determina aggiungendo il peso effettivo del barile al peso netto del liquido calcolato sulla base di 125 litri, equivalenti, alla temperatura di 15 C., a kg. 100; oppure, a scelta dell'importatore, aumentando di 12 per cento il peso netto così calcolato (b).
In carri o bastimenti serbatoi . . . . .	Peso netto reale accresciuto di 8 per cento	Il peso imponibile si determina aumentando di 8 per cento il peso netto calcolato sulla base di 125 litri, equivalenti alla temperatura di 15 C., a kg. 100.

(a) Per le importazioni in recipienti di latta e in damigiane, oltre il dazio degli oli minerali sul peso lordo, si riscuote quello sui recipienti in conformità al disposto degli articoli 4 e 11 delle disposizioni generali sulle tare.

(b) Oltre al dazio degli oli minerali sul peso lordo, si riscuote quello proprio dei barili di ferro, quando per questi non sia chiesta la temporanea importazione.

d) il peso netto reale: per le merci non indicate sotto la lettera b), soggette a dazio superiore a lire 40 il quintale, e per il seme di bachi da seta.

## 2° — All'esportazione:

a) il peso netto reale: per le essenze di agrumi; per il tabacco lavorato; per gli alcaloidi; per il seme di bachi da seta; per il corallo, greggio e lavorato; per le pietre preziose, per i gioielli e per l'oreficeria e vasellame d'oro;

b) il peso lordo per tutte le altre merci.

Per l'esatta valutazione dei dati relativi al commercio speciale, tenuto conto dei diversi elementi che concorrono a costituirli, sono indicate in Tavole separate:

a) le merci importate temporaneamente per servire come materie prime per la fabbricazione di prodotti da esportare (Tav. XVI, gruppo I);

b) le merci importate in esenzione da dazio per servire alla costruzione o riparazione di navi (Tav. XX);

c) le merci importate a regime eccezionale di favore in virtù di leggi speciali o di clausole dei trattati relativi al traffico di frontiera (Tav. XXI);

d) i prodotti della macinazione dei cereali temporaneamente esportati (Tav. XIX, gruppo I);

e) i prodotti esportati fabbricati con materie prime importate temporaneamente dall'estero (Tav. XVII, gruppo I);

f) i cereali esportati temporaneamente per la macinazione (Tav. XVIII, gruppo I).

Queste merci e questi prodotti sono compresi nelle quantità del commercio speciale (Tav. XIV e XV); chi voglia analizzare queste quantità, per le merci che godono di qualche trattamento eccezionale, deve ricorrere alle tavole sopra indicate per conoscerne la composizione.

I dati statistici relativi al commercio di temporanea importazione e di temporanea esportazione sono esposti in quattro Tavole, delle quali:

La Tav. XVI indica la qualità e la quantità delle merci importate temporaneamente ripartendole in due gruppi che comprendono rispettivamente:

a) le materie prime importate temporaneamente per la fabbricazione di prodotti da esportare. Le merci appartenenti a questo gruppo sono comprese, come è detto più sopra, nelle rispettive quantità del commercio speciale d'importazione;

b) le merci importate temporaneamente per subire una determinata lavorazione e destinate ad essere riesportate nella loro identità e conservando la loro natura. Queste merci non sono comprese nelle rispettive quantità del commercio speciale.

Sono esclusi dalla Tav. XVI, non tenendosene conto nelle statistiche del commercio internazionale: gli attrezzi navali destinati a essere riattati; gli oggetti importati temporaneamente per essere riparati; i campioni; i recipienti vuoti per essere riempiti o quelli pieni da riesportare dopo vuotati; le merci destinate alle esposizioni; gli oggetti ammessi alla temporanea importazione a beneficio del traffico di frontiera (oggetti con-

siderati dall'art. 11 delle disposizioni preliminari alla tariffa; veicoli da strade ferrate esteri, costituenti i treni provenienti dall'estero; carri (*furgoni*) per trasporto di mobili e masserizie; vetture da strade comuni, anche automobili, e velocipedi che trasportano persone, le quali vengono temporaneamente nello Stato; bestiame destinato al pascolo o al lavoro). Tutte queste merci se non sono state riesportate nel termine prescritto, trovansi comprese nel commercio speciale di importazione (Tav. XIV), ritenendosi come definitivamente importate.

La Tav. XVII indica la qualità e la quantità delle merci esportate a scarico delle temporanee importazioni risultanti dalla Tav. XVI.

Le riesportazioni sono distinte in due gruppi corrispondenti a quelli della stessa Tav. XVI, in modo che l'uno indica i prodotti fabbricati con le materie prime importate temporaneamente, descritte nel gruppo I della detta Tavola, l'altro le merci del gruppo II riesportate dopo di aver subito una lavorazione.

I prodotti del primo gruppo della Tav. XVII sono compresi nel commercio speciale di esportazione; quelli del secondo gruppo ne sono esclusi.

Le Tavole XVIII e XIX, danno, per le esportazioni temporanee e per le reimportazioni, indicazioni corrispondenti a quelle contenute, per le temporanee importazioni e per le riesportazioni, nelle precedenti Tavole XVI e XVII.

Delle merci indicate nella Tav. XVIII sono comprese nel commercio speciale di esportazione (Tav. XV) soltanto quelle del gruppo I (cereali per la macinazione), così di quelle della Tav. XIX sono comprese nel commercio speciale di importazione (Tav. XIV) soltanto i prodotti del gruppo I (prodotti della macinazione di cereali esportati temporaneamente).

Sono esclusi dalle Tavole delle temporanee esportazioni e delle reimportazioni, non essendone tenuto conto nelle statistiche: i campioni, le merci esportate temporaneamente per tentarne la vendita; i recipienti pieni di merci esportati per essere vuotati e, nei casi consentiti, quelli vuoti per essere riempiti; i veicoli da strade ferrate, nazionali, costituenti i treni in partenza per l'estero; i carri (*furgoni*) per trasporto di masserizie; le vetture da strade comuni, anche automobili, e i velocipedi, che trasportano persone, le quali si recano temporaneamente all'estero; il bestiame esportato per pascolo o lavoro; le merci destinate alle esposizioni; gli oggetti esportati temporaneamente per essere riparati. Queste merci, se non sono state reimportate nel termine prescritto, sono iscritte come definitivamente esportate nel commercio speciale di esportazione (Tav. XV).

Secondo le vigenti disposizioni sulle tare, alcuni dei recipienti che contengono le merci importate dall'estero sono sottoposti a dazio separatamente dalle merci che contengono. I principali di questi recipienti sono i sacchi, le bottiglie, le damigiane, le scatole di cartone e le scatole di latta.

Il peso di alcuni di questi recipienti (particolarmente quello dei sacchi e delle damigiane, che si importano generalmente con merci tassate a peso lordo o esenti da dazio) è già compreso in quello delle merci in essi importate; per gli altri si considera compreso nel valore della merce contenutavi anche quello del recipiente immediato, come avviene specialmente per i vini, la birra, i liquori, ecc., importati in bottiglie.

La statistica non comprende, quindi, nel commercio speciale, il peso di tali recipienti, non ostante che siano soggetti al pagamento del dazio loro proprio. Delle quantità sottoposte a dazio è data invece indicazione in nota alle rispettive voci di statistica.

**Recipienti delle  
merci importate.**

Come paese di provenienza delle merci è considerato, agli effetti statistici, quello originario delle merci stesse, o, se questo non è conosciuto dall'importatore, quello dal quale le merci sono state spedite in Italia. Come paese di destinazione è considerato quello al quale le merci sono destinate a essere consumate, o, se questo non è conosciuto dall'esportatore, quello che costituisce l'ultima destinazione nota all'esportatore stesso.

I paesi di provenienza e di destinazione, secondo i quali le merci sono ripartite nelle statistiche, sono i seguenti:

### I. — Europa.

1. **Albania.**
2. **Austria.**
3. **Belgio.**
4. **Bulgaria.** - Compresa la Rumelia orientale.
5. **Ceco-Slovacchia.**
6. **Danimarca.** - Compresa le Fär-Oer, l'Islanda e la Groenlandia.
7. **Finlandia.**
8. **Francia.** - Compresi il principato di Monaco e la repubblica di Andorra.
9. **Germania.** - Compreso il granducato di Lussemburgo.
10. **Gibilterra.**
11. **Gran Bretagna e Irlanda.** - Compresa le Isole del Canale (Guernsey, Jersey, ecc.).
12. **Grecia.** - Compresa Candia.
13. **Lussemburgo.**
14. **Malta.**
15. **Norvegia.**
16. **Paesi Bassi.**
17. **Polonia.**
18. **Portogallo.**
19. **Regno dei S. C. S.**
20. **Romania.**
21. **Russia.**
22. **Spagna.** - Compresa le Baleari.
23. **Svezia.**
24. **Svizzera.**
25. **Turchia.**
26. **Ungheria.**

### II. — Asia.

27. **Aden.** - Compresa le isole di Perim e Socotra.
28. **Cina.** - Esclusa Hong-Kong.
29. **Cipro.**
30. **Colonie francesi.** - Indocina (Cocincina e Cambogia, Annam, Tonchino), Stabilimenti francesi dell'India (Pondichéry, ecc.).
31. **Dodecaneso.**

### 32. **Filippine.**

33. **Giappone.** - Compresa la Corea, l'isola di Formosa e la parte meridionale dell'isola di Sachalin.
34. **Hong-Kong.**
35. **India britannica e Ceylon.** - Compresa la Birmania britannica, le isole Laccadive, Maldive, Andaman e Nicobare.
36. **Indie orientali olandesi.** - Giava, Sumatra, Borneo meridionale, Celebes, Timor occidentale e altre piccole isole della Sonda, Molucche.
37. **Persia.**
38. **Samos.**
39. **Siam.**
40. **Stabilimenti dello Stretto.** - Singapore, Penang, Malacca e inoltre Stati federati Maleesi (Perak, Selangor, Negri Sembilan e Pahang), Borneo settentrionale britannico e Labuan.
41. **Turchia.** - Asia minore, Siria e Arabia meno lo Stato indipendente di Oman (Mascate).
42. **Altre Contrade.** - Principalmente: Oman, Afghanistan, Russia (Siberia e inoltre Buchara, Chiva e la parte settentrionale dell'isola di Sachalin), Stabilimenti portoghesi (Damao, Goa, Macao, Timor orientale, ecc.).

### III. — Oceania.

43. **Federazione australiana.** - Nuova Galles del Sud, Victoria, Queensland, Australia meridionale, Australia occidentale e Tasmania.
44. **Nuova Zelanda.**
45. **Altre Contrade.** - Principalmente: Nuova Guinea, isole Bismarck, Salomone, Marianee Caroline, Marshall, Figi, Hawaii, Nuov, Ebridi, Nuova Caledonia, della Società, Paumotu.

## IV. — Africa.

46. **Africa meridionale britannica.** - Colonia del Capo, Natal, colonia del Fiume Orange, Transvaal, Basutoland, Bechuanaland, Sva- ziland e Rhodesia.
47. **Africa portoghese.** - Azorre, Madera, isole del Capo Verde, Guinea portoghese, Angola (Congo, Loanda, Benguela, Mossamedes e Lunda), isole Principe e San Tomaso, pro- vince orientali (Lourenço Marques, Quili- mane e Mozambico).
48. **Africa spagnola.** - Isole Canarie, Ceuta, Alhu- cemas, Chafarinas, Melilla, Penon de la Go- mera, protettorato della Costa del Sahara, Fernando Poo.
49. **Algeria.**
50. **Colonie britanniche non nominate.** - Africa oc- cidentale britannica (Gambia, Sierra Leone, Costa d'Oro, Lagos, Nigeria), isole Ascen- sione, S. Elena e Tristan da Cunha, Africa orientale britannica, Maurizio, Secelle, Africa centrale britannica, Costa dei Somali.
51. **Colonie francesi non nominate.** - Senegal, Gui- nea, Costa d'Avorio, Dahomey, Congo, Ri- nione, Madagascar, Mayotte e dipendenze, Costa dei Somali.
52. **Congo belga**
53. **Egitto.** - Compreso il Sudan.
54. **Eritrea.**
55. **Marocco.**
56. **Somalia italiana.** - Compresa la stazione ita- liana nella rada di Kisimaio.
57. **Tripolitania e Cirenaica.**
58. **Tunisia.**
59. **Zanzibar.** - Compresa l'isola di Pemba.
60. **Altre Contrade.** - Principalmente: Liberia, Abissinia.

## V. — America.

61. **Antille britanniche.** - Bahamas, Barbados, Giamaica, isole Leeward o Sottovento, Trini- dad e Tobago, isole Windward o del Vento.
62. **Argentina.**
63. **Bolivia.**
64. **Brasile.**
65. **Canada.** - Compresi Terranova e il Labrador.
66. **Chili.**
67. **Colombia.**
68. **Costarica.**
69. **Cuba.**
70. **Equatore.** - Comprese le isole Galapagos.
71. **Guatemala.**
72. **Haiti e San Domingo.**
73. **Honduras** (repubblica).
74. **Messico.**
75. **Nicaragua.**
76. **Panamà.**
77. **Paraguay.**
78. **Perù.**
79. **Portorico.**
80. **Salvador.**
81. **Stati Uniti.** - Compreso l'Alaska e le ex An- tille danesi (Santa Croce, San Giovanni e San Tommaso) (1).
82. **Uruguay.**
83. **Venezuela.**
84. **Altre Contrade.** - Principalmente: le tre Guia- ne (britannica, olandese e francese), An- tille francesi (Guadalupa e Martinica), An- tille olandesi (Curaçao, Bonaire, Aruba, San Martin, S. Eustatius e Saba), Bermude, Saint Pierre e Miquelon, Falkland, Hon- duras britannico (2).

Non sono considerate nelle statistiche del commercio con l'estero le importazioni ed esportazioni delle seguenti merci:

**All' Importazione :**

- a) merci ammesse in esenzione da dazio in virtù degli articoli 7, 8 e 9 delle dispo- sizioni preliminari alla tariffa doganale;
- b) merci abbandonate o provenienti da contrabbando;

(1) Fino all'aprile 1917 gli scambi con le ex Antille danesi erano compresi con quelli delle « Altre contrade d'America ».

(2) Vedi nota 1.

**Merci non conside-  
rate nelle stati-  
stiche.**

- c) merci provenienti dalle paccotiglie dei marinai;
- d) merci provenienti da naufragio o da ricupero;
- e) merci nazionali spedite in cabotaggio e considerate come estere al loro arrivo al porto di destinazione, perchè sprovviste di documenti o trovate in eccedenza rispetto al lasciapassare;
- f) merci importate, col mezzo della posta, nei limiti di quantità consentiti dalle vigenti disposizioni.

#### All'esportazione :

- a) effetti, armi e strumenti portatili dei viaggiatori;
- b) abiti, arredi teatrali usati, spartiti d'opera e strumenti portati dagli artisti; animali condotti da giocolieri per pubblici spettacoli;
- c) effetti, mobili, libri, vetture, utensili necessari alla professione e altri oggetti di uso domestico, appartenenti a coloro che trasferiscono la loro residenza fuori del Regno;
- d) campioni senza valore;
- e) prodotti naturali delle possessioni intersecate dalla linea doganale ed appartenenti a sudditi italiani;
- f) merci nazionali spedite in cabotaggio e considerate come esportate perchè non reintrodotte nello Stato;
- g) merci esportate col mezzo della posta, nei limiti di quantità consentiti dalle convenzioni postali con gli altri Stati.

#### Provviste di bordo.

Le merci imbarcate come provviste di bordo sono considerate come merci esportate e comprese quindi nelle quantità rispettive del commercio speciale di esportazione.

Quanto alla destinazione, esse sono distinte dalle statistiche in due categorie, secondo che siano state imbarcate su navi di bandiera nazionale o su navi di bandiera estera.

Questa distinzione è stata iniziata con la statistica annuale del 1902. Prima di detto anno le statistiche non tenevano conto delle provviste di bordo imbarcate su navi di bandiera nazionale e consideravano quelle imbarcate su navi di bandiera estera come esportate per lo Stato al quale apparteneva la nave.

#### Merci nazionali reimportate.

Le merci nazionali reimportate, anche se sottoposte a dazio, sono comprese nel commercio d'importazione, e indicate sotto la rubrica « Merci nazionali di ritorno » (1).

#### Valori.

I valori delle merci importate ed esportate sono stabiliti in base ai valori unitari medi fissati annualmente dalla « Commissione Centrale dei valori per le dogane », considerando:

- a) come valore delle merci importate quello delle merci stesse poste al confine, fuori dazio;
- b) come valore delle merci esportate quello delle merci stesse nell'interno del Regno, accresciuto delle spese di trasporto fino al confine.

I valori applicati alle merci importate ed esportate nell'anno 1920 sono quelli fissati dalla detta Commissione e approvati con Decreto del Ministro delle Finanze in data 31 agosto 1921.

(1) Fino al 1913 alle merci nazionali di ritorno era attribuita la provenienza dal paese al quale erano state spedite e dal quale venivano rimandate in Italia.

La categoria XIX dei Metalli preziosi comprende soltanto l'oro greggio (in verghe, in polvere o in rottami), le monete d'oro e le monete d'argento dell'Unione latina. Da essa rimane escluso l'argento greggio perchè questo prodotto fa parte della categoria XII dei Minerali, Metalli e loro lavori.

Metalli preziosi e  
numerario.

Fino al 1877 l'argento e l'oro greggi erano riuniti in una sola voce della tariffa doganale e quindi anche nella statistica di quel tempo; ed è per questo che nella Tavola I, della Parte prima, le cifre che rappresentano il valore dei Metalli preziosi importati ed esportati negli anni dal 1871 al 1877 comprendono anche il valore dell'argento greggio.

A differenza delle monete d'oro e delle monete d'argento dell'Unione latina, le quali appartengono alla categoria dei Metalli preziosi, le monete di bronzo fanno parte anch'esse, come l'argento greggio, della categoria XII dei Minerali, Metalli e loro lavori.

Si fa notare infine che siccome la statistica d'importazione e di esportazione dei Metalli preziosi registra soltanto le quantità di questi Metalli che, all'entrata o all'uscita dallo Stato, vengono regolarmente presentate e dichiarate alle dogane del Regno, così da essa rimane escluso, salvo nei pochi casi in cui non venga esso pure dichiarato alla dogana, il numerario (d'oro e di argento) che portano seco i viaggiatori.





# TAVOLE RIASSUNTIVE

---



TAVOLA II. — VALORI DEL COMMERCIO GENERALE PER CATEGORIE NEL 1920

e confronto con la media del quinquennio 1919-1915.

CATEGORIE	I M P O R T A Z I O N E										E S P O R T A Z I O N E							
	VALORE DELLE MERCI IMPORTATE NEGLI ANNI					MEDIA del quinquennio	VALORE delle merci importate nel 1920	DIFFERENZA nel 1920		VALORE DELLE MERCI ESPORTATE NEGLI ANNI					MEDIA del quinquennio	VALORE delle merci esportate nel 1920	DIFFERENZA nel 1920	
	1915	1916	1917	1918	1919			in più	in meno	1915	1916	1917	1918	1919			in più	in meno
— Lire	— Lire	— Lire	— Lire	— Lire	— Lire	— Lire	— Lire	— Lire	— Lire	— Lire	— Lire	— Lire	— Lire	— Lire	— Lire	— Lire	— Lire	
I . . . . .	269 884 834	456 209 181	759 201 553	1 074 420 957	880 202 827	687 983 870	2 229 529 590	1 541 545 720	...	232 270 469	244 949 010	419 438 255	780 651 893	528 041 442	441 070 214	766 622 800	325 552 586	...
II . . . . .	179 613 253	303 949 688	409 737 201	609 474 662	735 652 085	447 685 378	1 331 068 547	883 383 169	...	72 844 118	51 537 500	35 226 555	32 880 305	76 108 860	53 719 467	122 303 546	68 584 079	...
III . . . . .	223 790 201	601 699 611	1 342 540 084	1 493 077 218	677 131 747	867 647 772	952 674 810	85 027 038	...	133 931 259	213 600 141	239 290 575	147 386 379	254 018 330	197 645 337	588 510 225	390 864 888	...
IV . . . . .	50 277 261	122 535 307	213 753 664	472 663 924	104 425 740	192 731 179	221 892 238	29 161 059	...	9 409 973	11 446 344	15 343 969	16 555 597	27 441 145	16 039 405	42 941 775	26 902 370	...
V . . . . .	72 819 859	108 721 816	143 128 645	157 088 075	153 243 105	127 000 300	393 108 203	176 107 903	...	124 560 637	201 013 736	298 494 215	367 804 065	432 246 305	284 823 792	1 109 457 760	824 633 968	...
VI . . . . .	497 500 628	752 044 077	1 317 467 183	1 564 220 686	1 787 187 506	1 183 684 016	3 309 680 323	2 125 996 307	...	393 747 958	506 644 979	586 581 233	459 498 166	1 201 893 680	629 673 203	1 933 971 890	1 304 298 687	...
VII . . . . .	314 910 605	711 589 565	602 953 660	783 595 135	771 992 530	637 008 301	1 829 250 928	1 192 242 627	...	125 608 150	146 162 585	82 231 000	8 020 440	202 803 930	112 965 221	474 318 000	361 352 779	...
VIII . . . . .	143 604 447	201 554 482	250 818 635	253 298 912	404 923 237	250 839 943	1 007 242 198	756 402 255	...	548 989 509	828 722 685	858 167 896	879 307 485	1 623 454 515	947 728 418	2 720 897 601	1 773 169 183	...
IX . . . . .	53 664 990	88 447 786	115 714 776	92 823 724	181 964 657	106 523 187	529 142 665	422 619 478	...	52 360 527	49 809 281	40 586 988	59 991 135	112 305 222	63 010 630	317 535 090	254 524 460	...
X . . . . .	56 395 555	83 118 593	91 157 955	90 622 260	175 307 938	99 320 460	341 899 220	242 578 760	...	32 645 171	45 307 395	42 151 185	37 236 085	54 326 920	42 333 351	118 573 908	76 240 557	...
XI . . . . .	266 572 791	381 312 222	354 745 346	659 100 128	892 311 610	510 808 419	1 025 353 630	514 545 211	...	39 020 366	40 343 020	36 918 066	53 012 098	295 443 846	92 947 479	424 727 384	331 779 905	...
XII . . . . .	571 275 141	1 294 181 772	3 478 735 280	2 789 340 655	2 379 084 935	2 102 523 557	2 849 746 128	747 222 571	...	116 981 223	113 669 577	196 040 506	130 697 530	148 927 352	141 263 238	596 624 855	455 361 617	...
XIII . . . . .	11 854 999	11 834 686	53 524 419	33 266 565	167 119 720	55 520 078	589 729 855	534 209 777	...	68 125 412	87 327 479	144 277 152	52 392 248	46 924 083	79 809 275	358 043 315	278 234 040	...
XIV . . . . .	774 090 130	1 530 573 220	1 070 572 857	1 594 685 241	1 711 175 770	1 336 219 443	3 237 761 829	1 901 542 386	...	97 384 084	163 010 836	110 542 316	171 374 455	215 658 631	151 594 065	403 272 740	251 678 675	...
XV . . . . .	71 980 745	83 779 535	90 097 820	104 807 445	155 778 360	101 288 781	227 680 675	126 391 894	...	87 949 110	46 946 098	33 939 250	23 574 900	79 748 490	54 431 570	298 579 770	244 148 200	...
XVI . . . . .	1 186 657 502	1 453 683 215	3 370 515 196	3 233 609 570	3 984 345 090	2 645 762 114	6 515 503 130	3 869 741 016	...	334 536 651	358 464 721	317 329 686	324 954 898	1 017 961 805	470 649 552	1 538 471 695	1 067 822 143	...
XVII . . . . .	258 703 924	530 860 114	679 654 115	1 622 031 048	2 092 596 223	1 036 769 086	1 145 542 040	108 772 954	...	172 900 459	155 318 592	71 698 435	94 571 062	122 564 450	123 410 600	196 776 840	73 366 240	...
XVIII . . . . .	26 702 392	35 483 639	38 988 832	38 627 048	90 725 057	46 105 393	232 573 661	186 468 268	...	56 071 021	75 749 040	88 850 586	86 346 184	146 123 880	90 628 142	485 552 879	394 924 737	...
Totale	5 030 299 257	8 751 578 506	14 383 307 221	16 666 753 253	17 345 168 147	12 435 421 277	27 879 379 670	15 443 958 393	...	2 699 336 097	3 340 023 019	3 617 107 868	3 726 254 925	6 585 992 886	3 993 742 959	12 497 182 073	8 503 439 114	...
								+ 15 443 958 393									+ 8 503 439 114	
XIX . . . . .	17 361 100	599 450	387 300	705 366	6 275 760	5 065 795	18 529 973	13 464 178	...	(a) 3 257 200	(a) 1 537 450	(a) 432 000	(a) 31 642	1 036 960	1 259 050	(a) 491 761	...	767 289
Totale gen.	5 047 660 357	8 752 177 959	14 383 694 521	16 667 458 619	17 351 443 907	12 440 487 072	27 897 909 643	15 457 422 571	...	2 702 593 297	3 341 560 469	3 617 539 868	3 726 286 567	6 587 029 846	3 995 002 009	12 497 673 834	8 503 439 114	767 289
								+ 15 457 422 571									+ 8 502 671 825	

(a) Non compreso l'oro inviato in deposito all'estero.

TAVOLA III. — VALORI DEL COMMERCIO SPECIALE PER CATEGORIE NEL 1920.

e confronto con la media del quinquennio 1915-1919.

CATEGORIE	I M P O R T A Z I O N E									E S P O R T A Z I O N E								
	VALORE DELLE MERCI IMPORTATE NEGLI ANNI					MEDIA del quinquennio	VALORE delle merci importate nel 1920	DIFFERENZA nel 1920		VALORE DELLE MERCI ESPORTATE NEGLI ANNI					MEDIA del quinquennio	VALORE delle merci esportate nel 1920	DIFFERENZA nel 1920	
	1915	1916	1917	1918	1919			in più	in meno	1915	1916	1917	1918	1919			in più	in meno
— Lire	— Lire	— Lire	— Lire	— Lire	— Lire	— Lire	— Lire	— Lire	— Lire	— Lire	— Lire	— Lire	— Lire	— Lire	— Lire	— Lire	— Lire	— Lire
I . . . . .	163 331 497	313 075 144	499 668 504	763 475 219	639 405 763	475 791 223	1 562 685 195	1 086 893 972	...	159 111 981	121 410 674	189 158 048	489 260 344	312 760 194	254 340 248	457 407 915	203 067 667	...
II . . . . .	127 099 010	247 072 271	343 778 798	496 096 142	642 640 088	371 337 261	1 270 124 906	898 787 645	...	43 973 937	20 355 401	18 035 734	13 179 803	34 632 752	26 035 525	51 102 758	25 067 233	...
III . . . . .	219 392 361	590 801 269	1 350 443 309	1 485 806 108	673 003 232	863 889 255	935 317 815	71 428 560	...	132 603 409	212 559 216	238 471 295	145 398 119	250 474 385	195 901 285	581 345 865	385 444 580	...
IV . . . . .	49 735 700	121 025 161	213 067 917	473 593 800	104 680 485	192 420 612	220 391 492	27 970 880	...	9 017 478	11 194 628	15 128 899	16 173 697	27 322 045	15 767 349	42 632 200	26 864 851	...
V . . . . .	71 975 479	107 892 786	143 271 490	156 855 290	153 679 230	126 734 855	318 438 778	191 703 923	...	124 204 547	200 904 506	298 429 035	367 635 065	432 221 345	284 678 899	1 097 844 920	813 166 021	...
VI . . . . .	486 839 989	723 581 215	1 332 283 590	1 591 020 990	1 786 942 920	1 184 133 741	3 182 437 870	1 998 304 129	...	393 099 704	503 723 506	575 878 150	455 656 590	1 182 271 280	622 125 846	1 921 699 030	1 299 573 184	...
VII . . . . .	311 784 545	708 410 105	602 570 650	780 299 620	758 414 190	632 295 822	1 829 262 360	1 196 966 538	...	124 029 660	145 771 945	82 169 650	7 876 440	202 161 530	112 401 845	494 993 600	352 591 755	...
VIII . . . . .	108 980 521	161 869 888	181 261 250	100 144 371	373 117 124	203 074 631	940 643 903	737 569 272	...	532 896 388	799 683 628	830 537 327	859 100 344	1 589 158 232	922 275 185	2 635 458 457	1 713 183 272	...
IX . . . . .	53 162 656	88 788 818	116 279 318	93 060 844	181 789 891	106 616 305	528 468 565	421 852 260	...	52 330 904	49 009 726	40 460 028	59 991 135	112 247 784	62 807 916	317 351 650	254 543 734	...
X . . . . .	55 710 906	83 209 795	91 202 525	90 445 630	150 631 413	94 240 054	342 191 220	247 951 166	...	32 306 003	45 158 103	42 104 185	37 206 080	54 326 920	42 220 258	118 364 058	76 143 800	...
XI . . . . .	258 886 040	377 321 296	356 364 087	636 548 520	908 509 790	507 525 946	989 981 330	482 455 384	...	38 904 757	39 647 020	36 776 266	49 016 698	293 585 726	91 604 094	413 777 500	322 173 406	...
XII . . . . .	561 381 046	1 283 539 267	3 467 394 072	2 795 056 040	2 338 634 805	2 089 201 048	2 900 022 378	810 821 330	...	115 346 225	111 751 564	195 660 650	130 283 715	148 580 112	140 324 453	592 075 015	451 750 562	...
XIII . . . . .	11 898 999	11 843 851	53 508 259	32 793 565	167 119 720	55 432 879	588 791 855	533 358 976	...	67 994 352	87 327 479	144 277 152	52 322 348	46 924 083	79 769 083	358 043 315	278 274 232	...
XIV . . . . .	748 791 494	1 512 203 308	1 061 000 870	1 572 079 776	1 709 664 325	1 320 747 955	3 203 440 054	1 882 692 099	...	87 722 986	136 959 553	110 500 351	153 018 455	215 650 351	140 770 340	410 476 110	269 705 770	...
XV . . . . .	70 977 375	83 815 612	90 797 620	104 615 495	155 481 860	101 137 592	228 454 875	127 317 283	...	87 949 110	46 944 993	33 896 050	23 574 900	79 295 489	54 332 106	298 567 270	244 235 164	...
XVI . . . . .	1 131 370 183	1 418 461 037	3 410 608 881	3 165 649 510	3 746 347 870	2 574 487 496	6 483 423 795	3 908 936 299	...	312 494 826	330 365 816	301 819 636	320 947 618	837 165 430	420 558 665	1 378 335 155	957 776 490	...
XVII . . . . .	245 991 239	521 884 509	638 257 780	1 572 174 083	2 043 531 913	1 004 367 905	1 068 971 120	64 603 215	...	163 557 514	149 839 529	66 534 455	77 827 212	100 870 165	111 725 775	150 652 920	38 927 145	...
XVIII . . . . .	26 241 276	35 480 756	38 450 581	38 959 148	89 739 603	45 774 273	228 575 157	182 800 884	...	55 809 966	75 672 482	88 678 324	86 238 156	146 094 258	90 498 637	483 997 320	393 498 683	...
Totale	4 703 550 316	8 390 276 088	13 990 209 501	16 038 674 151	16 623 334 212	11 949 208 853	26 821 622 668	14 872 413 815	...	2 533 443 747	3 088 279 771	3 308 515 235	3 344 706 719	6 065 742 072	3 668 137 509	11 774 125 058	8 105 987 549	...
								+ 14 872 413 815									+ 8 105 987 549	
XIX . . . . .	17 361 100	599 450	387 300	705 366	6 275 760	5 065 795	18 529 973	13 464 178	...	(a) 3 257 200	(a) 1 537 450	(a) 432 000	(a) 31 642	(a) 1 036 960	1 259 050	(a) 491 761	...	767 289
Totale gen.	4 720 911 416	8 390 875 538	13 990 596 801	16 039 379 517	16 629 609 972	11 954 274 648	26 840 152 641	14 885 877 993	...	2 536 700 947	3 089 817 221	3 308 947 235	3 344 738 361	6 066 779 032	3 669 396 559	11 774 616 819	8 105 987 549	767 289
								+ 14 885 877 993									+ 8 105 220 260	

a) Non compreso l'oro inviato in deposito all'estero.

TAVOLA IV. — VALORI DEL COMMERCIO GENERALE PER CATEGORIE NEL 1920  
e confronto con l'anno precedente.

(Valori in lire).

CATEGORIE	IMPORTAZIONE			ESPORTAZIONE		
	1920	1919	Differenza nel 1920	1920	1919	Differenza nel 1920
I . . . . . Spiriti, bevande ed oli . . . . .	2 229 529 590	880 202 827	+ 1 349 326 763	766 622 800	528 041 442	+ 238 581 358
II . . . . . Generi coloniali, droghe e tabacchi . . . . .	1 331 068 547	735 652 085	+ 595 416 462	122 303 546	76 108 860	+ 46 194 686
III . . . . . Prodotti chimici, generi medicinali, resine e profumerie . . . . .	952 674 810	677 131 747	+ 275 543 063	588 510 225	254 018 330	+ 334 491 895
IV . . . . . Colori e generi per tinta e per concia . . . . .	221 892 238	104 425 740	+ 117 466 498	42 941 775	27 441 145	+ 15 500 630
V . . . . . Canapa, lino, juta ed altri vegetali filamentosì, escluso il cotone	303 108 203	153 243 105	+ 149 865 098	1 109 457 760	432 246 305	+ 677 211 455
VI . . . . . Cotone . . . . .	3 309 680 323	1 787 187 506	+ 1 522 492 817	1 933 971 890	1 201 893 680	+ 732 078 210
VII . . . . . Lana, crino e peli . . . . .	1 820 250 928	771 992 540	+ 1 057 258 388	474 318 000	202 803 930	+ 271 514 070
VIII . . . . . Seta . . . . .	1 007 242 198	404 923 237	+ 602 318 961	2 720 897 601	1 623 454 515	+ 1 097 443 086
IX . . . . . Legno e paglia . . . . .	529 142 665	181 964 657	+ 347 178 008	317 535 090	112 305 222	+ 205 229 868
X . . . . . Carta e libri . . . . .	341 899 220	175 307 938	+ 166 591 282	118 573 908	54 326 920	+ 64 246 988
XI . . . . . Pelli . . . . .	1 025 353 630	892 311 610	+ 133 042 020	424 727 384	295 443 846	+ 129 283 538
XII . . . . . Minerali, metalli e loro lavori . . . . .	2 849 746 128	2 379 084 935	+ 470 661 193	596 624 855	148 927 352	+ 447 697 503
XIII . . . . . Veicoli . . . . .	589 729 855	167 119 720	+ 422 610 135	358 043 315	46 924 083	+ 311 119 232
XIV . . . . . Pietre, terre, vasellame, vetri e cristalli . . . . .	3 237 761 829	1 711 175 770	+ 1 526 586 059	403 272 740	215 658 631	+ 187 614 109
XV . . . . . Gomma elastica e guttaperca e loro lavori . . . . .	227 680 675	155 778 360	+ 71 902 315	298 579 770	70 748 400	+ 218 831 280
XVI . . . . . Cereali, farine, paste e prodotti vegetali non compresi in altre categorie . . . . .	6 515 503 130	3 984 345 090	+ 2 531 158 040	1 538 471 695	1 017 961 805	+ 520 509 890
XVII . . . . . Animali, prodotti e spoglie di animali non compresi in altre categorie . . . . .	1 145 542 040	2 092 596 223	- 947 054 183	196 776 840	122 564 450	+ 74 212 390
XVIII . . . . . Oggetti diversi . . . . .	232 573 661	90 725 057	+ 141 848 604	485 552 879	146 123 880	+ 339 428 999
Totale delle prime 18 categorie . . . . .	<b>27 879 379 670</b>	<b>17 845 168 147</b>	<b>+ 10 534 211 523</b>	<b>12 497 182 073</b>	<b>6 585 992 886</b>	<b>+ 5 911 189 187</b>
XIX . . . . . Metalli preziosi . . . . .	18 529 973	6 275 760	+ 12 254 213	(a) 491 761	(a) 1 036 960	- 545 199
Totale generale . . . . .	<b>27 897 909 643</b>	<b>17 351 443 907</b>	<b>+ 10 546 465 736</b>	<b>12 497 673 834</b>	<b>6 587 029 846</b>	<b>+ 5 910 643 988</b>

(a) Non compreso l'oro inviato in deposito all'estero.

**TAVOLA V. — VALORI DEL COMMERCIO SPECIALE PER CATEGORIE NEL 1920**  
e confronto con l'anno precedente.

(Valori in lire).

CATEGORIE	IMPORTAZIONE			ESPORTAZIONE		
	1920	1919	Differenza nel 1920	1920	1919	Differenza nel 1920
I . . . . . Spiriti, bevande ed oli . . . . .	1 562 685 195	639 406 753	+ 923 279 442	467 407 915	312 760 194	+ 144 647 721
II . . . . . Generi coloniali, droghe e tabacchi . . . . .	1 270 124 906	642 640 688	+ 627 484 818	51 102 758	34 632 752	+ 16 470 006
III . . . . . Prodotti chimici, generi medicinali, resine e profumerie . . . . .	935 317 815	673 003 232	+ 262 314 583	581 345 865	250 474 385	+ 330 871 480
IV . . . . . Colori e generi per tinta e per concia . . . . .	220 391 492	104 680 485	+ 115 711 007	42 632 200	27 322 045	+ 15 310 155
V . . . . . Canapa, lino, juta ed altri vegetali filamentosi, escluso il cotone	318 438 778	153 679 230	+ 164 759 548	1 097 844 920	432 221 345	+ 665 623 575
VI . . . . . Cotone . . . . .	3 182 437 870	1 786 942 920	+ 1 395 494 950	1 921 699 030	1 182 271 280	+ 739 427 750
VII . . . . . Lana, crino e peli . . . . .	1 829 262 360	758 414 190	+ 1 070 848 170	464 993 600	202 161 530	+ 262 832 070
VIII . . . . . Seta . . . . .	940 643 903	373 117 124	+ 567 526 779	2 635 438 457	1 589 158 232	+ 1 046 300 225
IX . . . . . Legno e paglia . . . . .	528 468 565	181 780 891	+ 346 678 674	317 351 650	112 247 784	+ 205 103 866
X . . . . . Carta e libri . . . . .	342 191 220	150 631 413	+ 191 559 897	118 364 058	54 326 920	+ 64 037 138
XI . . . . . Pelli . . . . .	989 981 330	908 509 790	+ 81 471 540	413 777 500	293 585 726	+ 120 191 774
XII . . . . . Minerali, metalli e loro lavori . . . . .	2 900 022 378	2 338 634 805	+ 561 387 573	592 075 015	148 580 112	+ 443 494 903
XIII . . . . . Veicoli . . . . .	588 791 855	167 119 720	+ 421 672 135	358 043 315	46 924 083	+ 311 119 232
XIV . . . . . Pietre, terre, vasellami, vetri e cristalli . . . . .	3 203 440 054	1 709 664 325	+ 1 493 775 729	410 476 110	215 650 351	+ 194 825 759
XV . . . . . Gomma elastica e guttaperca e loro lavori . . . . .	228 454 875	155 481 860	+ 72 973 015	298 567 270	79 295 480	+ 219 271 790
XVI . . . . . Cereali, farine, paste e prodotti vegetali non compresi in altre categorie . . . . .	6 483 423 795	3 746 347 870	+ 2 737 075 925	1 378 335 155	837 165 430	+ 541 169 725
XVII . . . . . Animali, prodotti e spoglie di animali non compresi in altre categorie . . . . .	1 068 971 120	2 043 531 913	- 974 560 793	150 652 920	100 870 165	+ 49 782 755
XVIII . . . . . Oggetti diversi . . . . .	228 575 157	89 739 603	+ 138 835 554	483 997 320	146 094 258	+ 337 903 062
Totale delle prime 18 categorie . . . . .	<b>26 821 622 668</b>	<b>16 623 334 219</b>	<b>+ 10 198 288 456</b>	<b>11 774 125 058</b>	<b>6 065 742 072</b>	<b>+ 5 708 382 986</b>
XIX . . . . . Metalli preziosi . . . . .	18 529 973	6 275 760	+ 12 254 213	(a) 491 761	(a) 1 036 960	- 545 199
Totale generale . . . . .	<b>26 840 152 641</b>	<b>16 629 609 972</b>	<b>+ 10 210 542 669</b>	<b>11 774 616 819</b>	<b>6 066 779 032</b>	<b>+ 5 707 837 787</b>

(a) Non compreso l'oro inviato in deposito all'estero.

TAVOLA VI. — VALORI DEL COMMERCIO DI USCITA DAI DEPOSITI PER L'ESTERO,  
per categorie, nel 1920 e confronto con l'anno precedente.

CATEGORIE		1920	1919	DIFFERENZA	
				in più	in meno
I . . . . .	Spiriti, bevande ed oli . . . . .	309 215 085	215 281 248	93 933 837	—
II . . . . .	Generi coloniali, droghe e tabacchi . . . . .	71 190 788	41 476 108	29 714 680	—
III . . . . .	Prodotti chimici, generi medicinali, resine e profumerie . . . . .	7 164 460	3 545 145	3 619 315	—
IV . . . . .	Colori e generi per tinta e per concia . . . . .	309 575	119 100	190 475	—
V . . . . .	Canapa, lino, juta ed altri vegetali filamentosi, escluso il cotone . . . . .	11 613 540	24 960	11 588 580	—
VI . . . . .	Cotone . . . . .	11 365 960	19 614 800	—	8 248 840
VII . . . . .	Lana, crino e peli . . . . .	9 324 400	572 000	8 752 400	—
VIII . . . . .	Seta . . . . .	65 068 088	1 349 642	63 718 446	—
IX . . . . .	Legno e paglia . . . . .	183 440	57 438	126 002	—
X . . . . .	Carta e libri . . . . .	209 850	—	209 850	—
XI . . . . .	Pelli . . . . .	10 581 000	444 250	10 136 750	—
XII . . . . .	Minerali, metalli e loro lavori . . . . .	4 552 120	347 240	4 204 880	—
XIII . . . . .	Veicoli . . . . .	—	—	—	—
XIV . . . . .	Pietre, terre, vasellame, vetri e cristalli . . . . .	11 797 170	8 280	11 788 890	—
XV . . . . .	Gomma elastica e guttaperca e loro lavori . . . . .	12 500	453 010	—	440 510
XVI . . . . .	Cereali, farine, paste e prodotti vegetali non compresi in altre categorie . . . . .	160 136 540	180 796 375	—	20 659 835
XVII . . . . .	Animali, prodotti e spoglie di animali non compresi in altre categorie . . . . .	46 236 420	21 694 285	24 542 135	—
XVIII . . . . .	Oggetti diversi . . . . .	668 805	—	668 805	—
		<b>719 629 741</b>	<b>485 783 881</b>	<b>233 195 045</b>	<b>29 349 185</b>
				+ 233 845 860	

TAVOLA VII. — VALORI DEL COMMERCIO

di temporanea importazione e di temporanea esportazione, nel quinquennio 1916-1920.

I. — *Importazioni temporanee.*

CATEGORIE		VALORI DELLE MERCI IMPORTATE TEMPORANEAMENTE					VALORI DEI PRODOTTI RIESPORTATI A SCARICO DELLE TEMPORANEE IMPORTAZIONI				
		1916	1917	1918	1919	1920	1916	1917	1918	1919	1920
		— Lire	— Lire	— Lire	— Lire	— Lire	— Lire	— Lire	— Lire	— Lire	— Lire
I	Spiriti . . . . .	.....	2 825 225	4 832 850	1 645 200	4 398 750	12 538 050	20 512 730	38 240 190	53 821 590	69 185 200
II	Generi coloniali . . . . .	1 844 877	3 366 740	4 754 820	6 373 800	9 679 800	827 245	4 809 550	4 727 500	20 824 100	36 305 700
III	Prodotti chimici . . . . .	.....	.....	.....	.....	.....	88 800	217 000	.....	182 000	378 400
V	Lino . . . . .	.....	.....	.....	.....	.....	.....	.....	.....	.....	.....
VI	Cotone . . . . .	958 184	418 820	185 200	1 130 950	2 818 900	296 504	169 560	40 500	206 100	981 500
VII	Lana . . . . .	45 000	.....	4 612 000	841 400	.....	14 300	.....	.....	10 001 200	.....
VIII	Seta . . . . .	37 621 130	12 057 390	2 165 800	5 948 961	43 545 092	14 058 998	7 582 126	4 689 976	2 354 578	12 608 175
X	Carta e libri . . . . .	5 680	.....	.....	123 175	.....	127 200	.....	.....	.....	.....
XI	Pelli . . . . .	.....	.....	1 073 000	784 800	620 400	.....	.....	.....	1 296 000	.....
XII	Minerali e metalli . . . . .	21 739 539	25 800 721	6 312 335	6 700 160	13 883 045	31 431 860	42 028 055	20 157 980	39 989 450	85 263 480
XIII	Veicoli . . . . .	.....	.....	.....	.....	.....	2 019 236	.....	1 081 600	.....	.....
XIV	Pietre, terre, vasellame, vetri . . . . .	.....	.....	.....	.....	540	.....	.....	.....	.....	.....
XVI	Cereali, farine, paste . . . . .	.....	.....	.....	.....	26 882 400	15 855 112	2 857 160	12 420	.....	2 987 180
XVII	Animali e prodotti animali . . . . .	.....	.....	.....	.....	.....	1 492 680	335 400	41 100	32 200	15 660
XVIII	Oggetti diversi . . . . .	37 316	59 675	156 501	1 135 464	1 131 360	7 569 106	4 856 195	7 975 633	3 880 872	21 614 444
Totale . . . . .		<b>62 251 726</b>	<b>44 528 571</b>	<b>24 092 506</b>	<b>24 683 910</b>	<b>102 960 287</b>	<b>86 319 091</b>	<b>83 367 776</b>	<b>76 966 899</b>	<b>132 388 090</b>	<b>229 339 739</b>

II. — *Esportazioni temporanee.*

CATEGORIE		VALORE DELLE MERCI ESPORTATE TEMPORANEAMENTE					VALORI DEI PRODOTTI REIMPORTATI A SCARICO DELLE TEMPORANEE ESPORTAZIONI				
		1916	1917	1918	1919	1920	1916	1917	1918	1919	1920
		— Lire	— Lire	— Lire	— Lire	— Lire	— Lire	— Lire	— Lire	— Lire	— Lire
VI	Cotone . . . . .	.....	12 800	.....	.....	.....	16 000	.....	.....	.....	
VII	Lana . . . . .	.....	.....	.....	.....	.....	.....	.....	.....	.....	
VIII	Seta . . . . .	20 447 952	22 678 571	18 071 191	12 972 921	13 603 056	48 117 655	45 065 244	58 975 885	25 718 778	28 778 135
XI	Pelli . . . . .	.....	.....	48 500	117 870	368 884	.....	.....	9 620	233 400	72 000
XVI	Cereali, farine, paste . . . . .	.....	.....	.....	.....	.....	.....	.....	.....	.....	.....
Totale . . . . .		<b>20 447 952</b>	<b>22 691 371</b>	<b>18 119 691</b>	<b>13 090 791</b>	<b>13 971 940</b>	<b>48 117 655</b>	<b>45 081 244</b>	<b>58 985 505</b>	<b>25 952 178</b>	<b>28 850 135</b>



**TAVOLA VIII. — IMPORTAZIONI DEL QUINQUENNIO 1920-1916**  
distinte secondo la natura dei prodotti.

DENOMINAZIONE DELLE MERCI	UNITÀ	QUANTITÀ					VALORE				
		1920	1919	1918	1917	1916	1920	1919	1918	1917	1916
							— Lire	— Lire	— Lire	— Lire	— Lire
<b>I. — Materie per le industrie, greggie</b>											
Residui della distillazione degli oli minerali . . . . .	Quintali	994 530	644 277	793 513	712 299	526 219	124 316 250	35 435 235	63 481 040	42 737 940	17 891 446
Cicoria disseccata . . . . .	id.	3 037	3 773	—	—	2 744	334 070	490 490	—	—	145 432
Tabacco in foglie . . . . .	id.	336 776	286 188	191 193	249 564	185 216	296 288 789	120 857 192	71 697 375	90 841 296	38 524 928
Tartaro greggio, gruma di botte e feccia di vino . . . . .	id.	11 777	9 230	3 983	5 539	26 167	2 823 550	793 480	370 160	952 375	2 778 265
Scorie Thomas . . . . .	Tonnellate	1 386	7 541	100	—	2 716	485 100	1 809 840	9 000	—	271 600
Legni, radici, cortecce, ecc., medicinali, non polverizzati . . . . .	Quintali	15 071	9 307	3 520	7 730	9 136	15 761 000	5 869 450	1 337 600	2 288 900	1 923 780
Cassia e tamarindi naturali . . . . .	id.	9 681	5 835	959	2 549	8 652	4 840 500	2 334 000	335 650	535 290	821 940
Scorze di agrumi-fresche o secche . . . . .	id.	95	353	—	14	116	6 650	35 300	—	238	2 320
Gomme, resine e gommoresine . . . . .	id.	188 737	183 919	123 057	222 836	226 532	75 656 300	48 847 775	39 834 250	35 972 630	17 622 775
Legni, radici, ecc., per tinta e per concia, non macinati . . . . .	id.	277 845	142 431	154 588	206 994	465 797	16 861 075	9 511 775	9 282 628	10 633 346	18 059 601
Cocciniglia e Kermes . . . . .	id.	31	15	1	18	21	93 000	37 500	2 500	19 800	18 900
Terra d'ombra allo stato naturale e terre colorate (boli, ocre), naturali o artificiali, non nominate . . . . .	id.	32 348	5 102	3 622	7 720	11 303	939 390	178 570	94 172	168 754	167 326
Juta greggia . . . . .	id.	276 774	327 610	100 556	281 693	432 602	135 619 260	65 522 000	38 211 280	84 507 900	58 401 270
Canapa, lino e altri vegetali filamentosì (escluso il cotone), greggi . . . . .	id.	153 032	71 029	21 721	38 060	93 476	30 912 460	12 695 670	8 292 335	10 175 785	13 385 956
Cotone, in blocchi o in massa . . . . .	id.	1 789 417	1 790 101	1 103 129	1 794 421	2 536 666	2 816 478 900	1 655 029 700	1 334 526 000	1 268 016 000	683 539 188
Cascami di cotone . . . . .	id.	21 700	10 379	36 584	2 593	4 855	17 360 000	5 189 500	18 292 000	842 725	971 000
Lane naturali, anche lavate, cascami e borra di lana . . . . .	id.	312 370	330 331	389 102	391 184	591 158	898 039 800	460 078 600	441 708 790	396 160 540	309 972 360
Crino greggio . . . . .	id.	7 400	4 129	3 506	4 625	6 069	4 440 000	2 064 500	1 402 400	2 775 000	3 034 500
Setole greggie . . . . .	id.	513	2	206	7	407	897 750	2 200	226 600	7 000	264 550
Pelo greggio . . . . .	id.	7 369	4 615	3 086	3 435	3 915	64 110 300	31 382 000	17 435 900	15 801 000	8 221 500
Bozzoli . . . . .	id.	13 749	11 026	737	2 266	9 532	128 686 000	62 825 200	2 836 800	5 517 390	17 970 280
Cascami di seta, greggi . . . . .	id.	6 026	4 463	11 990	7 373	11 807	29 605 880	5 632 650	17 347 000	10 743 250	11 614 600
Legno comune, rozzo e segato e doghe per botti . . . . .	Tonnellate	495 858	268 807	125 123	232 843	312 033	407 563 300	141 439 920	61 675 580	75 313 252	70 885 181
Legno da ebanisti non segato . . . . .	Quintali	23 305	17 427	3 615	5 231	5 558	9 322 000	4 443 885	723 000	695 723	355 712
Legna da fuoco . . . . .	Tonnellate	6 803	10 201	153	11 702	29 597	1 020 450	1 326 130	19 125	994 670	1 470 850
Radiche per spazzole . . . . .	Quintali	2 911	1 619	887	5 918	10 669	2 328 800	339 990	177 400	994 224	2 667 250
Sughero greggio . . . . .	id.	36 093	13 303	388	684	4 696	6 496 740	2 128 480	62 080	82 080	469 600
Canne, giunchi e vimini, greggi e spaccati . . . . .	id.	33 374	12 267	6 520	9 197	12 067	8 012 160	1 413 110	1 173 600	1 609 475	1 146 366
Stracci . . . . .	id.	59 504	83 129	12 555	109 134	44 253	8 927 120	23 638 625	1 712 230	20 379 950	5 987 351
Pelli crude d'ogni specie . . . . .	id.	253 712	423 893	312 501	183 960	355 553	413 274 000	560 139 850	456 334 350	150 227 900	172 343 920
Carniccio e ritagli di pelli . . . . .	id.	1 079	738	776	502	920	116 930	59 170	43 790	30 120	29 728
Minerali e piriti di ferro . . . . .	Tonnellate	2 433	12 553	4 973	313	741	1 063 320	6 276 500	4 706 290	18 780	37 016
Minerali di piombo . . . . .	id.	3 684	4 672	5 478	4 838	12 551	2 394 600	2 102 400	3 560 700	2 177 100	4 079 075
Piriti, altri minerali, metalline e cemento di rame . . . . .	id.	—	31	906	467	2 454	—	120 900	3 887 200	233 500	515 340
Altri minerali metallici . . . . .	id.	28 706	9 301	7 056	24 344	34 996	22 966 870	5 884 250	6 358 100	19 475 200	8 338 005
Scorie provenienti da fusione di metalli, ecc. . . . .	Quintali	3 303	1 177	223	1 326	11 158	214 695	41 195	3 122	18 564	22 316
Rottami di ferro, ghisa e acciaio . . . . .	id.	1 428 569	962 466	176 675	2 272 337	3 427 059	71 428 450	33 686 310	12 367 250	113 616 850	94 244 122
Pietre preziose, greggie . . . . .	Chilogr.	6 624	12 490	1 995	660	7 654	411 870	706 650	206 684	181 661	834 855
Marmo e alabastro, greggi . . . . .	Tonnellate	365	61	27	35	323	180 995	12 810	4 185	3 150	23 579
Pietre per costruzioni, greggie . . . . .	id.	2 071	1 451	148	688	1 737	414 200	145 100	10 360	48 160	138 960
Pietre, terre, gessi, calce, cementi e minerali non metallici . . . . .	id.	652 249	595 676	333 661	432 887	613 191	135 285 625	113 030 945	61 427 200	58 717 924	50 399 696
Grafite . . . . .	Quintali	16 168	8 954	10 115	12 187	10 714	3 556 960	1 611 720	2 023 000	2 437 400	1 328 536

11

*Segue* **TAV. VIII. — IMPORTAZIONI DEL QUINQUENNIO 1920-1916**  
distinte secondo la natura dei prodotti.

DENOMINAZIONE DELLE MERCI	UNITÀ	QUANTITÀ					VALORE				
		1920	1919	1918	1917	1916	1920	1919	1918	1917	1916
							— Lire	— Lire	— Lire	— Lire	— Lire
Carbon fossile . . . . .	Tonnellate	5 619 978	6 226 451	5 840 922	5 037 497	8 065 041	2 779 783 200	1 486 394 640	1 460 230 500	957 124 430	1 485 577 298
Vetro rotto . . . . .	Quintali	22 712	14 950	6 215	2 736	2 208	681 360	290 000	124 300	32 832	15 456
Gomma elastica greggia e avanzi e rot- tami di lavori di gomma elastica . . . . .	id.	68 294	120 368	78 400	70 585	82 149	95 292 850	102 283 200	79 757 850	68 516 760	50 773 300
Avena . . . . .	Tonnellate	45 683	174 851	279 485	287 435	556 040	59 387 900	122 395 700	167 691 000	229 948 000	172 372 400
Orzo . . . . .	id.	10 812	15 453	163 506	26 766	837	12 433 800	12 362 400	114 454 200	26 766 000	242 730
Crusca . . . . .	Quintali	43 307	12 787	2 297	10 591	5 984	3 464 560	639 350	103 365	487 186	119 680
Fiori freschi . . . . .	id.	109	12	2	237	659	147 150	15 000	1 700	118 500	197 700
Luppolo . . . . .	id.	5 822	2 276	481	705	2 595	11 644 000	2 731 200	432 900	634 500	1 349 400
Semi oleosi . . . . .	id.	879 017	304 615	96 134	487 428	942 550	271 416 050	71 455 560	26 050 110	77 485 800	65 648 465
Semi non oleosi . . . . .	id.	81 475	46 974	7 669	18 039	21 929	63 577 300	19 486 950	3 032 100	6 123 130	3 095 220
Panelle di noce e di altre materie . . . . .	id.	311	448	19 925	128	4 013	29 545	35 840	1 992 500	6 400	100 325
Fieno . . . . .	id.	2 192	3 039	290	29 787	7 678	87 680	91 170	7 250	595 740	99 814
Corozo o avorio vegetale . . . . .	id.	172 057	120 296	40 996	88 064	90 782	68 822 800	24 059 200	9 224 100	13 209 600	9 078 200
Piante vive e altri prodotti vegetali non nominati . . . . .	id.	13 448	5 444	778	2 790	22 752	1 792 400	418 740	67 340	133 300	474 555
Budella fresche e salate . . . . .	id.	26 325	27 831	2 004	9 034	18 690	11 846 250	10 019 160	601 200	2 258 500	3 738 000
Seme di bachi da seta . . . . .	Chilogr.	7 457	4 797	4 233	6 402	3 428	5 965 600	2 158 650	1 481 550	1 600 500	565 620
Giallo d'ovoa, disseccato o liquido . . . . .	Quintali	8 340	4 419	1 330	3 578	5 228	5 838 000	2 430 450	665 000	1 073 400	993 320
Presame salato . . . . .	id.	181	99	30	132	681	162 900	79 200	24 000	85 800	340 500
Cera gialla non lavorata . . . . .	id.	1 655	5 265	743	1 295	3 135	1 324 000	3 685 500	445 800	712 250	1 159 950
Piume da ornamento, greggie . . . . .	Chilogr.	17 598	13 927	6 324	3 586	8 346	4 399 500	3 481 750	1 391 280	717 200	834 600
Piume da letto . . . . .	id.	238 187	65 143	23 551	104 385	350 343	5 954 675	1 628 575	659 428	2 609 625	7 006 860
Capelli non lavorati . . . . .	id.	4 457	3 730	1 440	1 175	2 722	378 845	317 050	115 200	76 375	163 320
Spugne greggie . . . . .	Quintali	630	393	109	204	811	773 200	393 000	76 300	151 890	414 650
Corallo greggio . . . . .	Chilogr.	24 645	28 550	21 905	45 763	20 921	2 464 500	2 855 000	1 971 450	3 661 040	1 255 260
Madreperla greggia . . . . .	Quintali	8 203	5 433	1 679	2 775	5 531	3 691 350	2 173 200	503 700	777 000	829 650
Avorio, tartaruga e ambra, greggi . . . . .	Chilogr.	35 100	226	8 316	5 700	14 400	2 482 500	1 315 000	441 800	250 800	576 000
Corua, ossa e altre materie affini, greggie	Tonnellate	6 758	4 485	947	2 644	4 267	4 890 300	2 954 350	835 800	1 883 220	1 630 880
Guano, sansa e altri concimi non nominati	id.	3 218	2 407	2 096	397	1 416	812 700	687 600	446 000	80 100	168 540
Totale . . . . .	...	...	...	...	...	...	<b>9 179 080 024</b>	<b>5 302 017 002</b>	<b>4 556 026 449</b>	<b>3 823 072 720</b>	<b>3 379 751 667</b>
<b>II. — Materie per le industrie, semi-lavorate</b>											
Oli fissi d'uso industriale . . . . .	Quintali	656 725	244 713	139 957	208 177	343 148	437 586 565	119 276 365	88 744 805	57 917 784	58 169 443
Oli minerali e di resina (escluso il pe- trollo) . . . . .	id.	2 104 794	2 177 476	3 018 440	2 162 817	1 888 377	598 895 780	340 158 695	528 497 850	308 945 850	159 563 472
Oli essenziali ed essenze . . . . .	Chilogr.	248 016	162 168	79 854	91 231	111 727	26 396 970	17 405 760	9 160 860	6 697 415	4 296 267
Lieviti . . . . .	Quintali	199	83	28	56	97	69 650	18 675	8 400	12 320	13 580
Molazzo . . . . .	id.	29 798	3 136	1 776	5 466	10 272	5 661 620	407 680	266 400	327 960	513 600
Glucosio . . . . .	id.	62 635	23 454	30 486	33 390	8 116	30 104 460	9 381 600	15 247 880	6 511 050	689 860
Burro di cacao . . . . .	id.	6 814	6 028	2 229	3 274	5 485	8 858 200	6 028 000	2 229 000	2 390 020	3 291 000
Sugo di tabacco . . . . .	id.	—	—	—	—	—	—	—	—	—	—
Acidi . . . . .	id.	240 461	169 014	172 666	190 061	221 113	113 737 125	61 693 037	51 826 035	44 867 360	35 564 973
Potassa caustica e soda caustica . . . . .	id.	235 368	117 455	152 193	178 512	198 479	59 121 500	17 871 400	26 639 870	39 277 180	21 838 920
Ossidi . . . . .	id.	38 988	20 293	5 177	13 236	20 466	13 372 890	5 479 340	1 734 640	3 365 035	2 767 400
Carbonati e bicarbonati . . . . .	id.	367 768	297 567	248 812	311 283	470 822	31 887 170	17 962 755	17 818 915	17 831 335	14 507 265
Cloruri . . . . .	id.	51 787	15 020	18 015	23 373	22 768	5 418 150	2 803 240	2 034 150	1 971 905	1 368 675
Nitrato di sodio . . . . .	id.	492 048	128 748	974 728	1 041 500	856 494	78 727 680	16 754 250	123 107 650	130 187 500	47 107 360
Solfati . . . . .	id.	219 972	156 544	113 270	108 658	340 290	30 059 590	16 377 100	8 435 430	3 554 675	15 456 127

*Segue* **TAV. VIII. — IMPORTAZIONI DEL QUINQUENNIO 1920-1916**  
distinte secondo la natura dei prodotti.

DENOMINAZIONE DELLE MERCI	UNITÀ	QUANTITÀ					VALORE				
		1920	1919	1918	1917	1916	1920	1919	1918	1917	1916
		— Lire	— Lire	— Lire	— Lire	— Lire	— Lire	— Lire	— Lire	— Lire	— Lire
Sali ammoniacali . . . . .	Quintali	45 107	40 716	241 174	140 968	68 277	27 966 340	21 986 640	108 528 300	91 629 200	15 020 940
Sali di torio, di cerio, ecc. . . . .	Chilogr.	182	308	1 104	318	3 146	25 480	21 560	77 280	34 980	188 760
Bromo e iodio . . . . .	Quintali	648	400	640	406	496	4 622 500	2 874 800	2 459 000	2 686 000	2 638 000
Fosforo . . . . .	id.	806	727	2 439	981	1 325	1 289 600	872 400	2 439 000	1 079 100	1 192 500
Acetati e piroligniti . . . . .	id.	17 295	8 417	8 737	29 921	23 333	5 066 760	1 706 175	2 508 275	5 581 950	3 665 450
Prussiato di potassio . . . . .	id.	432	640	6	2	4	907 200	768 000	9 000	3 000	4 800
Caseina . . . . .	id.	4 101	4 557	10 140	2 678	5 720	3 690 900	1 822 800	4 056 000	1 606 800	1 544 400
Concimi chimici . . . . .	Tonnellate	5 358	200	164	—	2 040	1 339 500	30 000	28 700	—	204 000
Canfora . . . . .	Quintali	226	188	219	115	999	2 260 000	1 128 000	438 000	132 250	749 250
Sugo di arancio, di cedro e di limone . . . . .	id.	—	—	1	1	—	—	—	58	40	—
Paraffina e ceresina . . . . .	id.	268 853	195 322	175 361	262 813	336 561	134 693 700	58 668 600	70 168 400	59 148 125	28 656 710
Vaselina . . . . .	id.	3 563	1 800	3 412	3 710	2 880	2 783 600	865 200	2 502 050	1 276 800	424 580
Catrame vegetale . . . . .	id.	3 219	6 687	22 560	8 091	8 900	804 750	1 337 400	6 204 000	1 415 925	890 000
Altri prodotti chimici . . . . .	id.	314 442	197 625	313 439	261 377	209 816	152 255 635	81 488 385	188 206 540	136 693 326	52 963 704
Generi medicinali . . . . .	id.	2 278	3 816	2 005	1 523	3 858	2 488 350	1 962 525	2 384 780	1 411 800	1 620 730
Legni, radici, ecc., per tinta e per concia, macinati . . . . .	id.	1 773	903	93	764	814	251 787	76 420	18 350	45 772	20 699
Gambier e catecù . . . . .	id.	4 997	3 128	42	1 224	3 788	1 848 890	563 040	4 200	477 360	947 000
Indaco . . . . .	id.	5 810	2 237	1 696	2 703	2 042	6 358 840	3 233 440	4 926 800	9 755 000	7 237 260
Colori, estratti coloranti e vernici . . . . .	id.	116 405	54 933	123 279	73 532	85 992	176 038 360	83 911 250	455 443 750	187 486 910	91 787 230
Neri . . . . .	id.	13 014	3 893	2 078	4 806	13 740	4 798 000	976 940	488 650	740 725	1 138 265
Canapa, lino, juta e altri vegetali filamentososi (escluso il cotone), pettinati . . . . .	id.	450	744	158	760	343	533 300	781 950	137 500	433 865	82 180
Filati di lino, di canapa e di juta (esclusi i cucirini) . . . . .	id.	17 660	11 029	3 333	7 776	3 463	91 485 680	28 502 040	5 930 740	15 096 395	3 134 130
Filati di cotone (esclusi i cucirini) . . . . .	id.	7 674	4 839	3 297	3 928	4 399	21 980 100	9 611 600	6 801 800	5 847 420	4 199 273
Lane tinte, cardate, pettinate e meccaniche . . . . .	id.	18 178	5 845	38 996	20 224	23 149	116 671 600	14 649 200	78 052 000	30 519 480	24 973 500
Crino tinto e ariccciato . . . . .	id.	25	9	77	790	1 255	47 500	7 740	65 450	671 500	627 500
Setole pulite e legate in mazzi, ecc. . . . .	id.	1 144	1 039	910	2 140	3 273	3 660 800	2 597 500	1 820 000	4 280 000	4 909 500
Pelo tinto . . . . .	id.	20	2	9	—	2	5 600	520	2 340	—	5 000
Filati di lana . . . . .	id.	890	486	254	459	1 958	7 044 200	1 813 500	798 500	1 324 400	3 004 900
Seta tratta, greggia . . . . .	id.	11 363	11 081	8 422	12 537	13 702	385 020 740	166 798 930	109 878 600	120 588 450	97 044 000
Seta tratta, tinta . . . . .	Chilogr.	87 352	47 706	78 626	65 592	44 387	32 757 000	12 403 560	17 297 720	10 166 760	4 882 570
Cascami di seta, pettinati e filati . . . . .	Quintali	584	545	4 976	23 984	781	4 954 800	2 636 800	255 365	1 328 390	2 498 500
Seta artificiale . . . . .	Chilogr.	374 120	78 664	405	1 141	139 843	33 707 420	5 512 840	2 573 000	5 060 800	6 556 425
Legno comune in assicelle, in fogli, in verghe per cerchi e in fuscellini . . . . .	Quintali	13 741	20 648	5 564	8 339	20 784	4 801 545	1 461 820	475 254	434 090	652 120
Legno da ebanisti, segato . . . . .	id.	6 274	3 569	1 085	18 211	534	2 509 600	1 070 700	379 750	3 642 200	50 730
Carbone di legna . . . . .	Tonnellate	1 952	700	374	2 615	629	878 400	273 000	149 600	915 250	106 930
Remi, pali e pertiche . . . . .	Quintali	5 262	1 597	140	643	2 246	473 580	111 790	7 000	14 146	51 658
Sughero semplicemente tagliato in cubi o in pezzi prismatici, ecc. . . . .	id.	4 127	2 990	515	1 042	885	2 269 850	1 345 500	206 000	323 020	265 500
Tavole e quadrelli, di legno, impiallacciatati o intarsiati, per pavimenti . . . . .	id.	—	24	—	36	—	—	10 200	—	10 060	—
Canne, giunchi e vimini, trafileti o tinti . . . . .	id.	863	318	103	241	298	517 800	146 280	48 410	95 677	95 360
Trecce di paglia, di scorza e di sparto . . . . .	id.	3 745	2 600	1 400	2 258	3 114	14 332 000	5 532 260	2 106 650	1 585 470	1 583 980
Pasta di legno, di paglia, ecc. . . . .	id.	714 879	395 794	179 310	196 496	654 689	210 081 970	81 742 030	44 223 540	39 253 800	62 339 770
Cartoni . . . . .	id.	126 986	73 601	162 572	140 077	69 285	33 678 520	16 855 460	25 557 600	17 069 560	4 889 210
Pelli preparate . . . . .	id.	110 318	27 091	14 904	15 960	26 268	470 263 800	274 860 500	115 966 300	79 402 300	70 128 150
Ghisa in pani . . . . .	id.	1 571 929	2 167 376	1 152 113	3 159 538	3 023 326	157 192 900	108 368 800	69 126 780	281 198 882	105 816 410
Ferro greggio in masselli e acciaio in pani . . . . .	id.	224 876	49 891	54 114	428 944	259 819	26 985 120	4 427 190	6 493 680	54 046 944	10 652 579
Ferro e acciaio, in verghe e fili . . . . .	id.	1 652 474	1 899 884	3 778 695	4 246 823	1 617 187	285 353 500	239 440 755	532 930 210	644 028 178	91 205 322
Ferro e acciaio, in lamiera . . . . .	id.	816 469	923 797	739 634	523 762	247 393	188 495 745	141 867 390	111 737 385	97 930 505	21 880 647

Segue TAV. VIII. — IMPORTAZIONI DEL QUINQUENNIO 1920-1916  
distinte secondo la natura dei prodotti.

DENOMINAZIONE DELLE MERCI	UNITÀ	QUANTITÀ					VALORE				
		1920	1919	1918	1917	1916	1920 — Lire	1919 — Lire	1918 — Lire	1917 — Lire	1916 — Lire
Lamiere di ferro e di acciaio, zincate, piombate, stagnate, ecc.	Quintali	222 580	220 836	506 317	332 033	191 993	113 480 000	65 295 340	176 353 110	131 711 175	28 759 570
Rame, ottone e bronzo, in pani, spranghe, lamine e fili	id.	205 963	767 824	770 698	861 563	643 160	190 554 540	380 440 295	462 185 040	593 967 900	305 337 945
Saldature di ottone	id.	34	—	—	8	14	34 000	—	—	6 240	7 350
Nichelio e sue leghe, in pani, fogli, verghe e fili	id.	1 802	20 903	30 551	32 803	19 803	3 914 600	19 266 000	32 550 700	38 007 040	14 330 025
Piombo e sue leghe con l'antimonio, in pani e in fogli	id.	22 133	189 196	403 105	262 832	143 655	6 991 450	38 340 500	113 480 750	61 767 820	15 802 518
Stagno e sue leghe, in pani, fili e fogli	id.	21 363	28 639	23 382	32 615	29 373	45 948 500	28 840 900	35 117 800	43 727 770	18 977 030
Zinco, in pani, lamiere e fogli	id.	71 374	192 782	107 486	193 829	187 013	30 033 350	53 094 800	36 342 220	55 907 520	55 356 370
Alluminio e sue leghe col rame, allo stato greggio, in lamiere, in verghe e in fili	id.	5 885	14 014	49 703	39 433	20 812	8 452 200	11 314 250	51 081 200	53 705 625	23 049 550
Arsenico allo stato metallico	id.	111	31	—	—	27	60 495	8 525	—	—	10 800
Antimonio allo stato metallico	id.	2 928	5 546	11 636	12 467	1 546	1 390 800	1 774 720	6 807 060	6 233 500	587 480
Mercurio	id.	—	—	—	—	420	—	—	—	—	386 400
Metalli e leghe metalliche, non nominati, allo stato greggio, in verghe, lamiere e fili	id.	9 314	87 238	56 081	73 037	87 927	4 490 620	35 888 440	31 222 790	28 603 860	11 436 070
Oro laminato, cilindrato, trafilato e battuto	Chilogr.	1 030	330	64	361	197	3 302 805	1 197 700	278 400	1 606 300	496 540
Argento greggio, laminato, cilindrato, trafilato e battuto	id.	4 817	18 161	10 513	65 328	44 559	3 526 425	8 178 140	3 071 370	15 032 850	6 195 705
Pietre per costruzioni, segate, scolpite o pulite.	Tonnellate	3 009	1 507	900	1 288	2 120	896 100	287 680	180 000	244 630	252 112
Zolfo greggio, raffinato, molito e fiore di zolfo	Quintali	5	26 208	2	31	7 151	415	1 703 520	112	1 209	125 152
Bitumi solidi	id.	17 502	46 632	21 708	13 812	10 904	2 975 340	4 663 200	2 604 960	1 450 260	436 160
Vetrificazioni e smalti, in pani, in baccchette o in polvere	id.	1 433	420	185	159	149	859 800	210 000	64 750	47 700	22 350
Vetri d'ottica, greggi	id.	100	77	44	54	35	315 000	242 550	135 520	147 420	50 750
Gomma elastica in fili	id.	437	295	671	399	469	1 704 300	855 500	1 744 600	877 800	938 000
Malto	Tonnellate	18 947	10 111	1 607	5 105	8 053	66 314 500	35 388 500	3 535 400	7 147 000	7 489 290
Farine di semi di lino e di cotone	Quintali	2	—	—	—	—	1 000	—	—	—	—
Fecole	id.	208 201	106 923	44 075	74 310	110 596	65 492 925	32 076 900	13 771 700	10 811 475	9 953 640
Amido	id.	15 474	10 131	8 668	6 900	9 620	6 835 660	4 616 100	2 526 175	958 695	754 830
Grassi (escluso quello di maiale)	id.	206 258	213 722	137 168	155 704	277 713	103 129 000	85 488 800	41 150 400	35 811 920	37 491 255
Cera bianca non lavorata	id.	119	115	4	25	38	101 150	86 250	2 800	16 250	18 240
Colla forte e di pesce	id.	12 740	2 796	889	1 580	3 824	8 263 800	1 369 000	513 400	598 000	558 020
Celluloide	id.	7 163	4 619	3 571	5 062	5 303	22 357 800	12 054 000	7 998 700	7 847 500	4 332 900
<b>Totale</b>	...	...	...	...	...	...	<b>4 756 517 187</b>	<b>2 841 423 027</b>	<b>3 882 383 049</b>	<b>3 636 567 473</b>	<b>1 640 834 116</b>
<b>III. — Prodotti fabbricati</b>											
Olio di pesce, in bottiglie, ecc.	Quintali	34	74	25	6	92	47 600	88 800	31 250	4 950	45 264
Petrolio	id.	1 215 349	943 330	722 380	941 835	977 465	164 072 115	60 373 120	56 345 640	48 033 585	31 278 880
Ghiaccio	id.	3 592	556	456	920	1 655	215 520	11 120	9 120	9 200	8 275
Tabacco lavorato	Chilogr.	7 802 864	2 093 461	16 537	47 019	31 990	543 925 022	45 414 726	1 122 787	1 712 542	1 100 770
Sali di acque minerali per uso igienico e curativo	Quintali	16	7	—	4	13	8 000	2 030	—	900	2 925
Alcaloidi	Chilogr.	121 944	131 098	76 237	72 787	109 765	64 370 900	28 860 580	11 421 380	17 643 080	18 746 545
Cotone e ovatte, antisettici	Quintali	4	1	—	41	3 153	4 200	700	—	24 600	945 900
Medicamenti composti	id.	4 852	4 025	2 396	3 888	4 310	21 986 500	15 746 700	7 599 300	10 659 500	7 108 300
Profumerie	id.	8 431	5 198	1 826	2 483	3 010	23 585 800	8 297 400	2 400 100	2 380 400	2 036 600
Ceralacca	id.	76	61	20	30	22	60 800	36 600	12 000	15 000	7 700
Saponi	id.	64 331	59 895	101 324	53 288	50 558	35 907 900	26 818 200	40 883 250	11 269 450	6 517 960

*Segue* TAV. VIII. — IMPORTAZIONI DEL QUINQUENNIO 1920-1916  
distinte secondo la natura dei prodotti.

DENOMINAZIONE DELLE MERCI	UNITÀ	QUANTITÀ					VALORE				
		1920	1919	1918	1917	1916	1920	1919	1918	1917	1916
							— Lire	— Lire	— Lire	— Lire	— Lire
Unti da carro o per macchine . . . . .	Quintali	2 967	6 449	3 300	450	1 279	1 141 270	2 289 490	857 880	39 310	94 560
Candele di stearina e di paraffina . . . . .	id.	422	110	281	70	130	339 700	72 300	162 850	32 000	22 340
Fiammiferi . . . . .	id.	25	4	—	—	535	12 500	3 200	—	—	173 875
Reticelle per incandescenza a gas . . . . .	Centinaia	895	307	6	168	326	107 400	21 490	390	8 400	13 040
Materie esplodenti, cartucce e capsule . . . . .	Quintali	5 542	82 511	613 569	625 210	353 883	15 119 925	216 558 700	758 837 625	724 632 450	283 255 600
Micce da minatori . . . . .	id.	646	441	616	820	538	581 400	132 300	138 600	184 500	80 700
Lapis . . . . .	id.	2 664	1 067	1 106	904	500	7 507 100	2 539 500	2 441 050	1 932 200	708 900
Inchiostro . . . . .	id.	5 684	4 748	1 161	2 589	2 464	5 511 750	3 554 100	891 700	1 804 470	937 000
Lucido da scarpe . . . . .	id.	247	116	—	19	15	183 300	77 950	—	3 580	2 980
Tessuti e altri manufatti, di lino, di canapa e di juta . . . . .	id.	33 050	52 584	120 578	33 979	113 602	59 888 078	46 177 570	104 283 435	33 057 545	32 889 250
Tessuti e altri manufatti, di cotone . . . . .	id.	68 217	40 460	94 311	25 119	29 302	326 618 870	117 112 120	231 401 190	57 577 445	34 871 754
Tessuti e altri manufatti, di lana, di crino e di pelo . . . . .	id.	46 616	39 986	68 286	56 167	180 810	734 344 810	245 818 430	238 787 640	151 031 730	353 396 795
Tessuti ed altri manufatti, di seta . . . . .	Chilogr.	588 025	407 733	162 024	156 443	162 395	325 912 063	117 307 144	39 955 886	27 856 210	21 303 513
Turaccioli, sughero lavorato in altro modo e mattoni di residui di sughero . . . . .	Quintali	687	1 341	616	1 178	1 662	571 050	698 550	341 800	539 460	672 872
Botti vuote . . . . .	Ettol. cap.	106 325	2 628	126 332	55 010	60 513	4 233 665	3 547 881	2 507 665	753 004	662 187
Mobili, cornici e lavori di legno . . . . .	Quintali	77 674	28 595	57 645	146 705	72 591	49 603 475	12 025 095	20 520 105	27 101 503	6 306 858
Mercerie e balocchi, di legno . . . . .	id.	1 860	838	811	804	962	2 413 450	853 300	652 990	371 800	430 870
Lavori da panieriaio e da stolaio . . . . .	id.	1 883	560	276	148	449	1 215 750	165 740	58 335	38 744	115 895
Cordami di sparto, tiglio e simili . . . . .	id.	22 011	11 004	5 076	5 103	7 899	9 904 950	3 466 260	1 776 600	765 450	789 900
Carta d'ogni specie . . . . .	id.	119 080	54 784	31 539	17 471	23 602	66 373 195	18 847 530	12 699 330	7 782 475	5 411 084
Carte da gioco e tarocchi . . . . .	Cento mazze	—	1 699	680	322	1 826	—	309 218	85 000	25 760	146 080
Stampe, litografie e cartelli . . . . .	Quintali	6 531	2 777	2 320	3 203	1 944	10 286 450	2 930 950	2 298 050	2 834 780	1 123 000
Libri stampati e giornali . . . . .	id.	6 093	5 362	4 975	5 530	5 535	7 435 350	4 247 500	2 498 530	3 061 960	2 509 410
Lavori di carta e cartone e libri non stampati . . . . .	id.	5 065	2 462	1 941	1 583	1 791	4 709 415	1 884 700	1 367 350	761 340	733 190
Musica stampata o litografata . . . . .	id.	579	175	4	47	141	699 200	175 400	4 000	32 900	70 700
Lavori da pellicciaio . . . . .	Chilogr.	11 681	8 656	4 437	44 959	183 152	2 357 800	2 006 400	590 310	2 923 955	4 031 198
Guanti di pelle . . . . .	Cento paia	440	464	171	21	482	1 320 000	1 392 000	342 000	5 250	385 600
Calzature . . . . .	Paia	980 431	1 252 948	1 195 420	232	4 689 662	88 926 650	62 018 170	54 632 270	338 400	121 554 780
Selle . . . . .	Numero	73	51	6	2 977 504	934	51 100	35 700	3 000	109 137 562	168 120
Valige di pelle . . . . .	id.	1 003	130	—	8	6	351 050	45 500	—	1 200	600
Altri lavori di pelle . . . . .	Quintali	2 629	1 583	2 095	4 531	3 956	13 320 000	7 952 500	8 636 500	14 297 400	8 679 200
Ghisa lavorata . . . . .	id.	131 033	70 732	43 949	40 126	32 183	30 927 690	10 942 080	9 046 800	6 128 925	2 486 454
Rotaie e traversine, di ferro o acciaio, per ferrovie . . . . .	id.	143 488	466 185	146 239	363 026	104 694	20 034 720	46 618 140	19 539 710	52 638 770	4 711 230
Tubi di ferro e acciaio . . . . .	id.	132 370	74 884	71 893	79 247	64 518	61 872 280	29 321 280	29 719 820	24 886 310	7 432 955
Ferro e acciaio, fucinati o gettati, in lavori greggi . . . . .	id.	30 148	189 287	267 600	159 753	23 196	16 320 975	59 105 330	97 986 250	41 601 690	2 810 525
Lavori di lamiera di ferro e acciaio stagnate, zincate, piombate . . . . .	id.	22 431	17 267	12 827	7 734	7 112	17 204 950	9 139 825	9 459 805	3 704 564	1 395 795
Lavori di ferro o di acciaio . . . . .	id.	521 649	708 576	999 761	1 757 162	630 304	322 623 500	353 446 960	406 992 055	512 661 624	130 442 574
Utensili e strumenti per arti e mestieri . . . . .	id.	79 944	38 631	40 893	35 854	31 930	86 327 900	36 858 845	43 533 565	26 576 890	10 242 430
Aghi e spilli . . . . .	id.	1 733	1 248	586	569	473	20 796 000	14 352 000	7 618 000	6 828 000	1 182 500
Lavori di rame, di ottone e di bronzo . . . . .	id.	19 892	26 448	25 245	69 589	40 493	57 434 360	50 586 870	58 213 850	155 677 397	36 286 670
Tele metalliche . . . . .	id.	1 956	1 664	356	633	596	4 330 500	2 797 750	1 486 500	1 771 400	944 800
Lavori di nichelio e sue leghe . . . . .	id.	2 721	457	1 599	130	108	13 124 200	906 400	2 455 500	309 180	181 650
Lavori di piombo e sue leghe . . . . .	id.	2 114	5 038	2 835	45	114	1 036 875	1 195 520	911 980	16 140	20 872
Lavori di stagno e sue leghe . . . . .	id.	963	215	31	50	112	2 372 700	312 700	43 600	74 350	62 100
Lavori di zinco . . . . .	id.	2 375	1 153	967	924	817	1 662 600	589 240	519 560	430 220	334 500
Lavori di alluminio . . . . .	id.	4 654	2 007	376	524	510	10 355 150	3 211 200	526 400	943 200	816 000



Segue TAV. VIII. — IMPORTAZIONI DEL QUINQUENNIO 1920-1916  
distinte secondo la natura dei prodotti.

DENOMINAZIONE DELE MERCI	UNITÀ	QUANTITÀ					VALORE				
		1920	1919	1918	1917	1916	1920	1919	1918	1917	1916
							— Lire	— Lire	— Lire	— Lire	— Lire
Mercerie comuni e fini . . . . .	Chilogr.	2 622 396	1 330 101	717 099	837 836	906 645	177 661 167	70 516 846	24 646 193	22 689 256	18 632 434
Ventagli . . . . .	id.	32 221	18 725	14 714	18 437	24 365	897 355	329 625	197 486	194 640	234 246
Pennelli . . . . .	Quintali	207	49	19	61	103	405 720	88 200	28 500	79 300	123 600
Strumenti musicali (esclusi gli organi da chiesa) . . . . .	Numero	13 625	7 681	698	1 250	2 807	6 468 006	590 715	77 590	985 979	344 526
Organi da chiesa . . . . .	Quintali	38	—	—	—	—	68 400	—	—	—	—
Parti di strumenti musicali . . . . .	id.	451	156	44	109	132	1 804 000	468 000	88 000	218 000	99 000
Corde per strumenti musicali . . . . .	Chilogr.	3 675	1 146	273	337	578	376 790	111 180	22 820	26 855	29 100
Fili e cordoni elettrici isolati . . . . .	Quintali	617	320	268	186	3 984	1 460 900	405 900	435 150	224 700	1 716 000
Berretti . . . . .	Numero	21 975	12 422	4 094	4 417	16 332	263 700	99 364	20 128	13 192	26 003
Cappelli d'ogni specie . . . . .	id.	377 268	236 068	575 924	880 498	1 678 486	8 918 645	3 932 753	5 165 903	6 439 820	9 042 764
Fiori finti e fornimenti di fiori finti . . . . .	Chilogr.	10 998	4 128	1 384	2 754	4 464	1 881 600	422 480	118 680	214 268	342 324
Carcasse per oggetti di moda . . . . .	id.	611	537	163	874	1 230	18 330	10 740	2 608	13 984	14 760
Ombrelli . . . . .	Numero	6 538	3 347	1 285	1 358	1 079	631 492	231 100	49 390	46 909	14 575
Fornimenti da ombrelli . . . . .	Quintali	2 625	277	50	15	209	5 250 000	277 000	60 000	17 250	135 850
Oggetti da collezione e d'arte . . . . .	V. D.	...	...	...	...	...	110 653	201 700	48 000	38 928	392 674
Totale . . . . .	...	...	...	...	...	...	<b>5 540 324 852</b>	<b>2 616 054 372</b>	<b>2 836 421 374</b>	<b>2 633 661 343</b>	<b>1 515 635 835</b>

IV. — Generi alimentari  
e animali vivi

Acque minerali e gassose . . . . .	Quintali	1 887	1 059	358	1 115	2 954	188 085	111 043	37 419	86 610	147 315	
Vini e sidro . . . . .	in serbatoi, botti, dami- giane, ecc. . . . .	Ettolitri	5 764	3 569	2 263	3 822	16 295	2 590 050	784 690	472 725	1 287 970	3 412 205
	in bottiglie . . . . .	Centinaia	7 797	4 223	729	1 182	3 413	10 679 500	5 219 000	583 450		
Birra . . . . .	in botti o caratelli . . . . .	Ettolitri	34 167	3 327	12	1	38	9 185 160	532 320	1 800	19 135	70 362
	in bottiglie . . . . .	Centinaia	2 383	105	74	141	692		23 100	14 060		
Spiriti . . . . .	in botti o caratelli . . . . .	Ettolitri	87 298	9 367	14 728	9 991	751	71 328 400	5 682 500	8 116 450	4 258 885	763 233
	in bottiglie . . . . .	Centinaia	3 940	2 734	1 401	1 598	1 351		3 078 810	1 589 250		
Olio d'oliva (escluso quello lavato o al solfuro) . . . . .	Quintali	11 934	68 836	15 814	99 974	190 982	14 320 800	34 073 820	6 325 600	28 992 460	36 477 562	
Olio di cotone . . . . .	id.	137 057	37 245	150	2 416	4 936	102 792 750	17 132 700	55 500	664 400	937 840	
Caffè . . . . .	id.	301 684	364 715	516 409	448 289	489 640	241 374 200	211 541 280	284 029 450	134 468 030	93 034 670	
Cicoria macinata e altri surrogati del caffè . . . . .	id.	59	405	1	170	1 735	14 455	91 125	200	28 900	225 600	
Zucchero . . . . .	id.	113 744	794 809	370 308	562 341	756 822	36 966 800	177 027 255	75 935 330	63 879 015	79 646 832	
Confetti e conserve, biscotti da tè e farina latteata . . . . .	id.	9 874	3 887	631	2 807	3 894	12 615 100	3 140 900	411 660	1 188 030	1 129 080	
Siroppi per bibite . . . . .	id.	60	136	262	20	30	48 000	68 000	124 450	3 600	5 400	
Cacao e cioccolata . . . . .	id.	72 423	72 604	60 744	73 000	78 710	69 797 200	46 441 190	31 483 900	32 447 530	22 041 700	
Pepe e pimento, peperoni secchi . . . . .	id.	21 445	25 856	10 574	14 781	18 109	12 867 300	15 507 930	9 509 850	6 502 110	4 526 494	
Altri coloniali, droghe e spezie . . . . .	id.	6 479	27 674	2 828	3 834	4 064	11 269 690	6 242 720	4 037 860	3 458 715	2 196 905	
Sale marino e salemma . . . . .	Tonnellate	—	—	—	—	—	—	—	—	—	—	
Frumento . . . . .	id.	2 118 370	2 104 777	1 541 914	1 915 985	1 830 548	5 084 088 000	2 525 732 400	1 541 914 000	2 490 780 500	1 021 387 850	
Riso . . . . .	id.	1	51 513	350 471	64 503	137	1 750	41 210 400	245 329 700	45 152 100	59 660	
Segala e altre granaglie . . . . .	id.	393 582	238 410	404 747	265 832	58 554	556 213 950	250 358 250	436 274 150	278 985 350	23 091 875	
Castagne . . . . .	id.	502	127	—	7	482	702 800	114 300	—	2 800	168 700	
Patate . . . . .	id.	24	809	3	—	9	16 800	404 500	1 500	—	1 260	
Farine e semolino . . . . .	Quintali	418 567	3 945 784	4 859 814	1 392 024	1 353 580	131 200 760	544 273 350	574 465 220	207 940 260	87 958 551	
Paste di frumento . . . . .	id.	223	100	174	20	36	27 875	10 500	15 660	1 700	2 772	
Pane e biscotto di mare . . . . .	id.	20	1 689	11 846	116	56	2 000	152 010	888 450	8 120	3 920	
Legumi e ortaggi freschi . . . . .	id.	4 778	1 491	254	16 126	25 812	430 020	126 735	15 240	806 300	903 420	

Segue TAV. VIII. — IMPORTAZIONI DEL QUINQUENNIO 1920-1916  
distinte secondo la natura dei prodotti.

DENOMINAZIONE DELLE MERCI	UNITÀ	QUANTITÀ					VALORE				
		1920	1919	1918	1917	1916	1920 — Lire	1919 — Lire	1918 — Lire	1917 — Lire	1916 — Lire
Ortaggi secchi preparati per minestre o per condimento . . . . .	Quintali	21	14	4	9	9	9 450	6 300	2 000	2 250	1 440
Agrumi . . . . .	id.	5 452	6 366	5 289	7 423	10 453	615 220	628 980	370 230	294 641	323 220
Pomodori, uva e altre frutta, fresche. . . . .	id.	21 072	23 019	81	2 579	14 770	3 115 100	3 379 990	12 150	195 309	877 925
Datteri, carrube, pistacchi, frutta secche; frutti, legumi e ortaggi preparati, e noci di cocco . . . . .	id.	165 815	149 215	71 079	61 342	110 187	74 216 200	53 679 870	23 469 870	11 706 825	12 309 795
Conserva di pomodori . . . . .	id.	282	37	5	424	354	84 600	10 175	1 500	84 800	40 710
Funghi e tartufi . . . . .	id.	313	150	—	178	393	1 252 000	487 500	—	213 600	353 700
Animali equini . . . . .	Numero	5 047	6 175	1 649	27 799	89 857	18 841 400	16 621 150	4 011 800	51 529 650	166 891 450
Animali bovini . . . . .	id.	411	11 010	2 459	618	1 442	1 529 500	31 813 600	3 068 400	499 900	1 094 450
Bestiame ovino e caprino . . . . .	id.	377	197	62	90	23	66 600	27 300	3 890	4 500	920
Porci . . . . .	id.	9 159	557	3	8	6	10 423 190	528 760	1 940	1 950	1 260
Cagni, pollame, cacciagione . . . . .	Quintali	482 474	2 065 461	2 079 890	1 122 983	265 683	328 101 315	1 329 387 950	1 190 477 720	348 872 670	215 214 675
Estratto di carne, brodo liquido e condensato, e minestre preparate. . . . .	id.	6 443	3 631	2 762	1 906	2 260	9 151 900	3 624 500	2 377 150	1 189 500	919 600
Pesci e caviale . . . . .	id.	713 266	869 972	549 043	482 305	400 215	405 576 150	386 534 755	262 312 930	164 536 865	72 491 139
Api vive coi loro alveari . . . . .	id.	—	—	—	—	—	—	—	—	—	—
Mignatte . . . . .	id.	—	—	1	—	—	—	—	480	—	—
Animali vivi non nominati . . . . .	V. D.	...	...	...	...	...	64 195	49 628	4 300	3 770	5 740
Uova di pollame . . . . .	Quintali	265	210	13	474	5 180	132 500	52 500	3 900	118 500	1 087 800
Latte fresco, crema e latte condensato . . . . .	id.	7 438	127 850	33 652	10 525	5 204	3 233 190	35 425 575	10 181 595	1 920 675	702 740
Burro di latte fresco, cotto o salato, e burro artificiale . . . . .	id.	19 993	14 959	334	1 011	1 804	21 487 650	12 715 650	238 960	472 800	451 200
Formaggio . . . . .	id.	26 732	50 182	3 384	41	1 144	31 203 800	45 519 200	1 421 040	14 240	318 060
Grasso di maiale (strutto) . . . . .	id.	65 232	66 869	61 947	23 813	11 745	65 232 000	53 495 200	37 168 200	9 525 200	2 701 350
Miele di ogni sorta . . . . .	id.	3 776	1 284	12 877	11 822	741	2 643 200	770 400	7 082 350	4 728 800	74 100
Totale . . . . .	...	...	...	...	...	...	<b>7 345 700 605</b>	<b>5 863 839 811</b>	<b>4 763 843 279</b>	<b>3 896 907 965</b>	<b>1 854 054 470</b>

RIASSUNTO.

	1920 — Lire	1919 — Lire	1918 — Lire	1917 — Lire	1916 — Lire
I. — Materie per le industrie, greggie. . . . .	9 179 080 024	5 302 017 002	4 556 026 449	3 823 072 720	3 379 751 667
II. — Materie per le industrie, semi-lavorate. . . . .	4 756 517 187	2 841 423 027	3 882 383 049	3 636 567 473	1 640 834 116
III. — Prodotti fabbricati. . . . .	5 540 324 852	2 616 054 372	2 836 421 374	2 633 661 343	1 515 635 835
IV. — Generi alimentari e animali vivi . . . . .	7 345 700 605	5 863 839 811	4 763 843 279	3 896 907 965	1 854 054 470
Totale . . . . .	<b>26 821 622 668</b>	<b>16 623 334 212</b>	<b>16 038 674 151</b>	<b>13 990 209 501</b>	<b>8 390 276 088</b>



TAV. IX. — ESPORTAZIONI DEL QUINQUENNIO 1920-1916  
distinte secondo la natura dei prodotti.

DENOMINAZIONE DELLE MERCI	UNITÀ	QUANTITÀ					VALORE				
		1920	1919	1918	1917	1916	1920 — Lire	1919 — Lire	1918 — Lire	1917 — Lire	1916 — Lire
<b>I. — Materie per le industrie, greggie</b>											
Residui della distillazione degli oli minerali . . . . .	Quintali	18 339	7 039	2 897	4 323	7 694	2 292 375	387 145	231 760	259 380	261 596
Cicoria disseccata . . . . .	id.	—	—	1	4	—	—	—	120	360	—
Tabacco in foglie . . . . .	id.	360	2 938	6 235	25 186	46 328	182 073	149 897	205 755	680 022	4 401 160
Tartaro greggio e feccia di vino . . . . .	id.	82 361	58 592	78 506	71 339	47 103	52 727 150	19 210 025	23 355 550	19 850 790	11 469 885
Scorie Thomas . . . . .	Tonnellate	10	—	—	—	—	3 500	—	—	—	—
Legni, radiche, corteccie, ecc., medicinali non polverizzati . . . . .	Quintali	55 225	54 953	33 668	49 366	47 921	25 351 625	18 310 420	9 999 835	11 098 000	4 016 330
Cassia e tamarindi naturali . . . . .	id.	65	20	2	43	49	32 500	16 000	800	10 750	4 655
Manna in sorte e in cancelli . . . . .	id.	3 394	3 086	2 059	2 453	2 780	7 636 500	2 700 250	1 595 725	2 085 050	2 085 000
Scorze di agrumi . . . . .	id.	128 408	87 367	20 187	51 105	83 457	8 988 560	8 736 700	605 610	868 785	1 669 140
Gomme, resine e gommoresine . . . . .	id.	2 699	884	87	447	813	1 634 100	447 100	42 300	189 460	199 845
Legni, radiche, ecc., per tinta e per concia, non macinati . . . . .	id.	54 772	65 323	43 376	50 365	69 459	6 737 270	5 301 925	2 965 987	3 391 565	2 407 801
Cocciniglia e Kermes . . . . .	id.	—	—	1	—	—	—	—	2 500	—	—
Terra d'ombra allo stato naturale e terre colorate (boli, ocra) naturali o artificiali, non nominate . . . . .	id.	24 213	9 037	11 336	17 167	27 658	987 425	592 420	240 090	442 780	608 476
Canapa greggia . . . . .	id.	657 097	350 855	334 834	284 678	350 688	558 532 450	168 410 400	194 203 720	113 871 200	80 658 240
Altri vegetali filamentosì (escluso il cotone), greggi . . . . .	id.	166 435	128 106	80 477	49 013	34 715	106 147 430	41 341 960	32 976 170	10 082 180	4 337 966
Cotone in bioccoli o in massa e cascami di cotone . . . . .	id.	99 391	57 423	599	30 675	58 317	54 519 600	26 846 350	275 500	8 465 800	9 999 296
Lane naturali, anche lavate, e cascami e borra di lana . . . . .	id.	23 077	21 562	545	9 800	5 965	24 237 950	15 138 850	253 300	4 411 750	1 865 325
Crino, pelo e setole, greggi . . . . .	id.	5 851	3 075	1 242	1 964	2 608	7 379 250	2 307 680	739 140	1 505 300	1 645 420
Bozzoli . . . . .	id.	119	—	70	302	163	1 069 400	—	301 000	1 058 400	367 891
Cascami di seta, greggi . . . . .	id.	15 927	24 553	10 636	7 212	56 346	82 357 200	49 189 800	25 120 600	13 781 506	49 567 000
Legno comune rozzo e segato e doghe per botti . . . . .	Tonnellate	66 730	45 837	15 900	21 264	26 669	37 010 450	19 062 430	6 105 165	5 334 905	4 826 817
Legno da ebanisti non segato . . . . .	Quintali	354	7	—	—	—	123 900	1 785	—	—	—
Legna da fuoco . . . . .	Tonnellate	5 982	23 703	7 577	4 792	26 515	957 120	2 962 875	909 240	407 320	1 378 780
Radiche per spazzole . . . . .	Quintali	47 843	39 212	26 598	13 163	34 922	11 960 750	8 234 520	5 319 600	2 737 904	4 260 484
Sughero greggio . . . . .	id.	28 761	7 195	2 335	6 406	7 886	4 026 540	1 079 250	373 600	768 720	828 030
Canne, giunchi e vimini, greggi e spaccati . . . . .	id.	7 402	9 089	3 988	4 466	6 433	1 480 400	908 900	159 520	80 388	128 660
Stracci . . . . .	id.	5 389	1 273	9	94	2 472	691 090	159 635	1 260	19 750	390 960
Pelli crude, d'ogni specie . . . . .	id.	80 045	29 127	1 656	4 289	31 942	100 318 470	70 165 900	3 793 600	4 737 600	17 407 265
Carniccio e ritagli di pelli . . . . .	id.	53 969	27 883	21 136	47 310	38 906	5 672 750	2 210 580	1 902 240	3 075 150	1 240 092
Piriti e altri minerali di ferro . . . . .	Tonnellate	57 860	72 361	194 394	170 629	145 817	5 782 190	6 462 120	17 493 480	8 533 085	4 812 321
Minerali di piombo . . . . .	id.	9 858	5 600	5 845	7 622	9 871	9 858 000	266 000	3 214 750	3 811 000	3 454 850
Minerali di zinco . . . . .	id.	96 393	57 887	50 551	50 355	80 180	48 196 500	13 890 480	14 154 280	11 581 650	14 031 500
Minerali metallici d'ogni altra sorta . . . . .	id.	7 270	—	93	84	1	8 085 400	—	23 250	202 000	140
Scorie di fusione o affinazione di metalli . . . . .	Quintali	1 917	1 602	3 000	300	4 954	191 700	80 100	42 000	4 200	9 908
Rottami di ferro, ghisa e acciaio . . . . .	id.	16 037	2	—	1 617	134	882 035	100	—	80 850	3 685
Pietre preziose, greggie . . . . .	Chilogr.	33	6 986	5 796	122	5	136 830	126 405	125 187	109 325	2 660
Marmo e alabastro, greggi . . . . .	Tonnellate	107 528	62 328	20 418	35 758	52 195	35 493 100	13 225 725	3 085 620	3 170 418	3 685 055
Pietre per costruzioni, greggie . . . . .	id.	20 750	463	4 161	9 978	11 060	1 556 250	208 170	124 830	229 494	221 200
Pietre, terre, gessi, calce, cementi e minerali non metallici . . . . .	id.	216 841	214 265	118 388	117 031	141 547	37 481 685	18 102 855	7 951 425	8 085 294	8 705 874
Minerali di zolfo e zolfo in pani e rottami . . . . .	Quintali	479 700	538 668	1 140 595	705 343	2 248 738	30 138 220	26 394 732	48 183 929	24 687 005	33 056 449
Grafite . . . . .	id.	37 687	21 853	73 105	79 920	56 148	1 130 610	655 590	1 608 310	1 358 640	617 628
Carbon fossile naturale o carbonizzato (coke) . . . . .	Tonnellate	77 061	83 657	59 157	77 432	94 319	46 236 600	20 077 680	14 789 250	14 712 080	16 788 782

Seque TAV. IX. — ESPORTAZIONI DEL QUINQUENNIO 1920-1916  
distinte secondo la natura dei prodotti.

DENOMINAZIONE DELLE MERCI	UNITÀ	QUANTITÀ					VALORE				
		1920	1919	1918	1917	1916	1920 — Lire	1919 — Lire	1918 — Lire	1917 — Lire	1916 — Lire
Vetro rotto . . . . .	Quintali	421	126	—	7	10	12 630	2 520	—	84	60
Gomma elastica greggia e avanzi e rottami di lavori di gomma elastica . . . . .	id.	14 881	9 603	2 912	4 438	4 750	6 761 150	3 348 900	1 164 800	1 553 300	1 425 000
Avena . . . . .	Tonnellate	16	2 678	41	1 020	4 985	20 800	1 874 600	21 600	816 000	1 595 200
Orzo . . . . .	id.	501	2 430	1 737	3 706	5 596	376 150	1 944 000	1 215 900	3 706 000	1 678 800
Crusca . . . . .	Quintali	105	1 020	21	786	27 613	8 400	51 000	945	36 156	552 260
Fiori freschi . . . . .	id.	25 392	21 095	11 628	13 264	23 782	38 088 000	28 478 250	9 302 400	5 968 800	5 945 500
Luppolo . . . . .	id.	21	19	8	3	5	31 500	17 100	6 000	2 250	2 600
Semi oleosi . . . . .	id.	33 281	58 203	19 580	36 026	15 414	15 566 200	18 695 950	5 821 260	7 532 175	1 318 610
Semi non oleosi . . . . .	id.	58 616	139 032	55 279	54 911	40 367	58 616 000	82 136 000	30 403 450	20 317 070	8 073 400
Pannello di noce e di altre materie . . . . .	id.	354 234	156 275	50 479	103 725	147 116	33 652 230	12 502 000	5 047 900	5 186 250	3 677 900
Fieno . . . . .	id.	211 313	130 141	40 379	74 766	169 144	10 565 650	4 554 935	1 690 233	1 644 852	2 368 016
Coccole di ginepro . . . . .	id.	13 903	11 106	3 409	6 282	13 304	1 737 875	777 420	255 675	311 100	465 640
Piante vive ed altri prodotti vegetali non nominati . . . . .	id.	678 585	342 158	182 751	339 455	400 594	68 420 300	20 702 180	12 862 170	13 641 200	8 040 800
Budella fresche e salate . . . . .	id.	40	109	3	309	1 045	18 000	39 240	900	77 250	209 000
Seme di bachi da seta . . . . .	Chilogr.	1 732	729	43	2 475	1 328	1 558 800	364 500	19 350	142 500	595 440
Giallo d'uova, disseccato o liquido . . . . .	Quintali	—	18	—	—	55	—	9 900	—	—	12 100
Cera gialla non lavorata . . . . .	id.	585	262	135	499	1 182	468 000	183 400	81 000	274 450	533 520
Avanzi e colature di candele di cera . . . . .	id.	1	—	—	—	—	400	—	—	—	—
Piume da ornamento greggie . . . . .	Chilogr.	18 779	11 573	9 456	20 030	4 415	3 955 800	2 314 600	1 702 080	3 294 800	353 200
Piume da letto . . . . .	id.	150 297	143 963	191 639	108 009	726 315	3 757 425	3 599 075	5 305 892	2 700 225	11 621 040
Capelli non lavorati . . . . .	id.	108 396	133 021	60 390	87 074	94 973	9 213 660	11 306 785	4 831 200	5 659 810	9 497 500
Spugne greggie . . . . .	Quintali	40	74	21	39	121	149 200	74 000	46 700	26 910	75 400
Corallo greggio . . . . .	Chilogr.	7 967	11 900	6 500	7 334	5 478	796 700	1 190 000	585 000	586 720	328 680
Madreperla greggia . . . . .	Quintali	770	123	11	176	730	346 500	49 200	3 300	49 280	109 500
Avorio, tartaruga e ambra, greggi . . . . .	Chilogr.	300	300	300	2 000	—	20 500	15 500	13 500	88 000	—
Corna, ossa e altre materie affini, greggie . . . . .	Tonnellate	124	293	265	508	373	231 180	690 520	68 700	114 520	79 700
Sansa, vinacce e altri concimi non nominati . . . . .	id.	777	959	144	415	1 160	169 280	222 950	22 720	65 555	81 290
<b>Totale . . . . .</b>							<b>1 582 969 278</b>	<b>758 507 279</b>	<b>502 412 673</b>	<b>360 088 113</b>	<b>349 766 122</b>
<b>II. --- Materie per le industrie, semi-lavorate</b>											
Olio d'oliva lavato o al solfuro . . . . .	Quintali	93 669	74 783	—	71 788	36 106	51 517 950	34 409 180	—	14 716 540	1 513 250
Altri oli fissi d'uso industriale (escluso l'olio di ricino) . . . . .	id.	2 643	27 425	2 062	1 564	2 668	1 859 550	15 127 060	1 783 200	534 074	498 900
Oli minerali e di resina (escluso il petrolio) . . . . .	id.	8 061	5 124	4 180	15 521	6 638	2 555 730	1 169 720	1 757 955	2 733 830	318 358
Oli essenziali ed essenze . . . . .	Chilogr.	909 708	1 129 744	805 535	763 397	949 705	54 787 730	47 355 468	24 281 403	19 130 631	16 690 453
Lieviti . . . . .	Quintali	2 531	185	112	163	716	885 850	41 625	28 000	30 970	109 240
Melazzo . . . . .	id.	—	300	—	—	—	—	39 000	—	—	—
Glucosio . . . . .	id.	53	1	—	—	2	26 500	400	—	—	170
Burro di cacao . . . . .	id.	24	12	4	8	2	36 000	12 000	1 000	5 840	1 200
Sugo di tabacco . . . . .	id.	—	—	609	705	108	—	—	132 762	88 125	14 472
Acidi . . . . .	id.	143 500	170 264	68 152	468 300	425 360	128 934 975	79 671 007	38 000 920	44 729 420	47 809 997
Ossidi . . . . .	id.	728 750	159 729	445 138	156 072	408 797	15 165 280	1 602 361	2 240 626	1 829 795	2 731 390
Solfato di rame . . . . .	id.	57 173	8 546	3 200	530	54	17 151 900	1 965 589	736 000	116 600	8 370
Carburo di calcio . . . . .	id.	30 701	6 584	137	381	42 150	4 912 160	592 560	13 700	38 100	2 107 500
Citrato di calcio . . . . .	id.	87 771	34 583	37 357	58 377	72 789	74 695 350	24 208 100	14 008 875	18 096 870	17 833 305
Altri prodotti chimici . . . . .	id.	226 452	82 323	94 175	162 393	264 198	76 964 825	25 000 790	26 141 745	63 545 858	64 558 632
Caseina . . . . .	id.	1 510	748	—	1	399	1 359 000	299 200	—	600	107 730

Segue Tav. IX. — ESPORTAZIONI DEL QUINQUENNIO 1920-1916  
distinte secondo la natura dei prodotti.

DENOMINAZIONE DELLE MERCI	UNITÀ	QUANTITÀ					VALORE				
		1920	1919	1918	1917	1916	1920	1919	1918	1917	1916
							— Lire	— Lire	— Lire	— Lire	— Lire
Canfora . . . . .	Quintali	3	1	—	—	1	30 000	6 000	—	—	750
Sugo di agrumi . . . . .	id.	6 010	3 678	6 505	5 909	7 994	1 784 240	410 160	423 138	346 980	310 410
Sugo di liquirizia . . . . .	id.	18 908	14 784	13 474	17 006	21 093	26 471 200	17 740 800	12 126 600	11 904 200	6 327 900
Generi medicinali . . . . .	id.	1 448	478	603	403	725	1 123 860	215 590	292 030	180 150	135 570
Paraffina e ceresina . . . . .	id.	492	402	377	274	378	246 000	121 200	150 800	61 650	33 985
Vasclina . . . . .	id.	177	160	18	33	73	145 800	96 200	12 450	10 150	10 420
Catrame vegetale . . . . .	id.	477	269	77	72	178	119 250	53 800	21 175	12 600	17 800
Legni, radiche, ecc., per tinta e per concia, macinati, gambier e catech e indaco	id.	150 783	137 895	110 076	118 418	134 471	18 908 905	13 136 600	7 727 670	8 291 569	5 119 788
Colori, estratti coloranti e vernici: neri d'ogni sorta . . . . .	id.	30 760	14 556	14 385	20 021	27 258	12 476 650	7 005 150	4 314 200	2 272 905	2 168 043
Canapa, lino, juta e altri vegetali filamentososi (escluso il cotone), pettinati . . . . .	id.	58 535	31 042	37 342	40 473	56 488	93 637 100	26 717 350	33 607 300	27 520 320	22 530 500
Filati di lino, di canapa e di juta (esclusi i cucirini) . . . . .	id.	67 060	55 040	24 156	64 238	87 525	131 599 090	98 875 195	30 295 355	64 876 745	46 250 740
Filati di cotone (esclusi i cucirini) . . . . .	id.	171 859	177 608	34 055	109 694	250 952	363 870 700	231 035 450	44 323 000	105 929 090	91 090 820
Lane tinte, cardate, pettinate e meccaniche . . . . .	id.	1 511	3 475	—	447	9	4 985 800	10 425 000	—	357 600	9 800
Crino tinto e ariccato, pelo tinto e setole pulite e legate in mazzi, ecc. . . . .	id.	3 601	2 177	1 168	1 066	792	7 000 800	2 595 200	1 069 500	1 070 850	493 000
Filati di lana . . . . .	id.	3 385	3 786	—	983	409	26 646 200	15 477 500	—	2 641 450	649 800
Seta tratta greggia . . . . .	id.	41 132	48 716	25 444	41 348	53 552	1 787 884 900	1 130 459 590	419 004 500	489 571 540	468 704 560
Seta tratta tinta . . . . .	Chilogr.	50 123	23 679	31 731	96 690	126 744	19 798 585	6 630 120	7 298 130	15 953 850	15 209 280
Cascami di seta pettinati e filati . . . . .	Quintali	7 393	9 019	5 382	6 242	9 613	99 050 300	79 507 000	41 860 000	46 304 700	46 810 040
Seta artificiale . . . . .	Chilogr.	396 364	230 433	93 000	247 362	323 085	35 988 460	16 291 020	4 694 255	13 650 490	14 633 795
Legno comune in assicelle, in fogli, in verghe per cerchi e in fuscellini . . . . .	Quintali	29 704	15 237	4 897	8 892	23 339	3 051 305	905 455	330 720	354 075	559 609
Legno da ebanisti segato . . . . .	id.	30 578	15 721	12 639	10 520	27 481	11 008 080	4 704 905	1 643 070	1 052 000	1 868 708
Carbone di legna . . . . .	Tonnellate	315	133	29	28	1 174	141 750	51 870	11 600	9 800	199 580
Remi, pali e pertiche . . . . .	Quintali	1 148	415	24	5 365	1 038	103 320	29 050	1 200	182 410	23 874
Sughero semplicemente tagliato in cubi o in pezzi prismatici, ecc. . . . .	id.	919	276	1 220	520	319	321 650	82 800	488 000	161 200	81 345
Tavole e quadrelli, di legno impiallacciati, o intarsiati, per pavimento . . . . .	id.	1 026	190	—	—	368	564 300	99 750	—	—	42 320
Canne, giunchi e vimini, trafilati o tinti . . . . .	id.	535	169	342	441	1 259	133 750	38 025	124 830	154 350	377 700
Trecce di paglia, di scorza e di sparto . . . . .	id.	9 743	8 072	10 078	9 408	12 661	37 616 900	18 828 425	13 139 300	6 648 430	7 071 990
Pasta di legno, di paglia, ecc. . . . .	id.	1 222	—	—	—	—	390 720	—	—	—	—
Cartoni . . . . .	id.	5 243	2 257	169	4 768	6 807	1 722 800	1 120 690	146 870	947 960	1 172 900
Pelli preparate . . . . .	id.	58 207	80 491	9 371	2 337	4 396	211 580 400	166 134 300	5 273 600	7 789 350	5 738 050
Ghisa e acciaio in pani e ferro in masselli . . . . .	id.	423	531	206	53	392	42 300	26 550	12 840	4 240	17 059
Ferro e acciaio, in verghe, in fili e in lamiera . . . . .	id.	13 118	4 591	1 094	4 586	156 790	3 336 440	1 016 530	263 880	943 630	11 345 565
Lamiere di ferro e di acciaio, zincate, piombate, stagnate, ecc. . . . .	id.	2 525	1 421	2 376	904	96	1 474 880	605 530	1 420 980	339 800	12 840
Rame, ottone e bronzo in pani, in spranghe, lamine e fili . . . . .	id.	61 442	10 505	66	1 129	4 721	42 967 120	5 243 980	46 180	876 665	2 806 040
Saldature di ottone . . . . .	id.	—	—	—	6	1	—	—	—	4 680	525
Nichelio e sue leghe, in pani, fogli, verghe e fili . . . . .	id.	15 149	6 701	—	—	—	9 986 100	2 010 300	—	—	—
Piombo e sue leghe con l'antimonio in pani e in fogli . . . . .	id.	36 460	5 226	24	816	702	9 523 440	1 055 650	7 170	231 260	81 168
Stagno e sue leghe in pani, fili e fogli . . . . .	id.	1 813	489	71	918	2 715	3 483 900	454 000	191 300	1 849 500	1 860 205
Zinco in pani, lamiere e fogli . . . . .	id.	1 091	78	127	177	1 392	418 460	24 300	54 550	61 620	415 920
Alluminio e sue leghe, allo stato greggio, in lamiera, verghe, tubi e fili . . . . .	id.	6 826	2 748	—	138	2	8 937 460	2 061 250	—	192 150	2 500
Arsenico allo stato metallico . . . . .	id.	—	—	—	—	—	—	—	—	—	—
Antimonio allo stato metallico . . . . .	id.	9 495	1 111	—	405	1 884	4 510 125	355 520	—	222 750	715 920
Mercurio . . . . .	id.	10 291	4 924	12 193	11 155	7 665	40 134 900	8 617 000	21 947 400	20 079 000	8 814 750

Segue Tav. IX. — ESPORTAZIONI DEL QUINQUENNIO 1920-1916  
distinte secondo la natura dei prodotti.

DENOMINAZIONE DELLE MERCI	UNITÀ	QUANTITÀ					VALORE				
		1920	1919	1918	1917	1916	1920 — Lire	1919 — Lire	1918 — Lire	1917 — Lire	1916 — Lire
Metalli e leghe metalliche non nominati, allo stato greggio, in verghe, lamiere e fili . . . . .	Quintali	14 116	1 658	2	12	1 294	9 182 340	1 284 600	200	1 080	169 180
Argento greggio e oro e argento, cilindri, laminati, trafilati e battuti . . . . .	Chilogr.	20 107	5 301	812	1 402	1 419	13 829 550	11 575 050	188 100	211 390	146 835
Pietre per costruzioni, segate, scolpite, ecc.	Tonnellate	5 755	1 689	222	499	1 078	2 367 600	769 710	83 160	60 730	77 956
Zolfo raffinato, molito e fiore di zolfo . . . . .	Quintali	1 003 710	665 911	779 679	478 060	1 015 611	90 026 057	49 196 561	52 051 941	22 360 119	25 315 871
Bitumi solidi . . . . .	id.	23 567	4 304	8	1 115	1 211	1 296 185	172 160	360	33 450	11 504
Vetrificazioni e smalti, in pani, in baccchette o in polveri . . . . .	id.	95	78	111	112	539	71 250	50 700	44 400	39 200	103 600
Vetri d'ottica, greggi . . . . .	id.	1	—	1	3	—	3 150	—	3 080	8 190	—
Gomma elastica in fili . . . . .	id.	397	503	82	218	240	1 786 500	1 559 300	221 400	479 600	456 000
Farine di semi di lino e di cotone . . . . .	id.	24	69	—	82	90	12 000	27 600	—	20 500	6 750
Fecole . . . . .	id.	26	137	—	11	40	9 100	34 250	—	3 780	4 000
Amido . . . . .	id.	7 131	2 367	34	761	2 403	3 722 750	934 650	9 925	116 055	212 135
Grassi (escluso quello di maiale) . . . . .	id.	166	97	36	55	449	83 000	38 800	10 800	12 650	62 860
Cera bianca non lavorata . . . . .	id.	28	1	—	1	1	23 800	750	—	650	480
Colla forte e di pesce . . . . .	id.	6 165	8 801	16 407	14 048	24 150	3 812 700	3 536 800	7 705 500	4 218 400	2 466 330
Celluloide . . . . .	id.	831	275	—	47	173	2 118 300	550 060	—	70 500	103 800
Totale . . . . .							<b>3 582 325 012</b>	<b>2 152 561 787</b>	<b>821 772 045</b>	<b>1 026 345 256</b>	<b>950 206 837</b>
<b>III. — Prodotti fabbricati</b>											
Olio di pesce in bottiglie, ecc. . . . .	Quintali	16	12	—	—	3	22 400	14 400	—	—	1 470
Olio di ricino . . . . .	id.	4 377	5 692	971	1 935	3 313	2 845 050	3 612 880	1 068 100	764 325	745 425
Petrolio . . . . .	id.	1 662	3 500	785	600	713	240 990	280 000	68 295	36 000	26 381
Ghiaccio . . . . .	id.	6 953	5 740	7 963	6 054	6 433	417 180	143 500	159 260	60 540	25 732
Tabacco lavorato . . . . .	Chilogr.	468 176	856 793	645 803	779 249	678 847	5 149 590	8 380 412	6 114 526	6 175 027	4 632 538
Sali di acque minerali per uso igienico e curativo . . . . .	Quintali	445	308	174	303	244	222 500	89 320	50 460	68 175	54 900
Alcaloidi . . . . .	Chilogr.	9 158	1 715	250	388	599	4 486 500	375 180	31 190	80 950	93 400
Cotone e ovatte, antisettici . . . . .	Quintali	1 762	247	6	32	23	1 850 100	172 900	3 600	19 200	6 900
Medicamenti composti . . . . .	id.	10 290	5 559	3 304	4 646	6 711	27 356 800	9 774 750	5 491 200	7 247 000	4 557 600
Profumerie . . . . .	id.	2 616	1 036	705	801	1 620	6 639 000	1 242 800	672 700	531 200	679 350
Ceralacca . . . . .	id.	168	16	6	10	74	134 000	9 600	3 600	5 000	25 900
Saponi . . . . .	id.	63 705	53 192	4 193	12 628	25 039	33 003 000	22 682 050	1 541 650	3 028 170	3 618 395
Unti da carro o per macchine . . . . .	id.	804	161	27	200	119	327 290	83 375	8 050	40 000	8 925
Candele di stearina e di paraffina . . . . .	id.	51 272	21 690	697	3 215	27 929	42 055 900	14 699 700	398 650	1 315 150	4 784 730
Fiammiferi . . . . .	id.	15 013	12 105	13 587	27 423	33 660	9 849 000	6 275 250	5 546 025	9 119 175	7 408 005
Reticelle per incandescenza a gas . . . . .	Centinaia	23 148	16 511	17 844	19 889	32 115	2 777 760	1 155 770	1 159 860	994 450	1 284 600
Materie esplodenti, cartucce e capsule . . . . .	Quintali	929	300	685	45 598	47 674	2 175 500	541 525	614 850	41 037 900	28 313 600
Micce da minatori . . . . .	id.	15	4	1	—	131	13 500	1 200	225	—	19 650
Lapis . . . . .	id.	249	140	27	105	423	604 200	214 000	37 900	133 500	397 600
Inchiostro . . . . .	id.	2 145	1 408	2 235	1 434	986	1 754 100	643 600	837 900	474 900	292 500
Lucido da scarpe . . . . .	id.	1 797	659	61	324	911	1 163 650	428 350	27 450	121 680	200 420
Tessuti e altri manufatti, di canapa, lino e juta . . . . .	id.	137 245	85 365	70 883	97 650	102 030	207 928 850	106 876 440	76 552 520	82 078 590	47 127 060
Tessuti e altri manufatti, di cotone . . . . .	id.	487 078	466 179	193 788	305 681	483 689	1 503 308 730	924 389 480	411 058 090	461 483 260	402 633 390
Tessuti e altri manufatti, di lana, di crino e di pelo . . . . .	id.	41 606	23 329	1 531	14 360	46 075	394 743 600	156 217 300	5 814 100	72 182 700	141 108 600
Tessuti e altri manufatti, di seta . . . . .	Chilogr.	2 032 510	1 857 133	2 600 769	2 536 390	2 044 624	609 309 612	307 080 702	360 821 859	250 216 841	204 391 062
Turaccioli, sughero lavorato in altro modo e mattoni di residui di sughero . . . . .	Quintali	9 956	692	811	816	750	2 748 000	382 200	348 210	375 160	293 268

*Segue* TAV. IX. — ESPORTAZIONI DEL QUINQUENNIO 1920-1916  
distinte secondo la natura dei prodotti.

DENOMINAZIONE DELLE MERCI	UNITÀ	QUANTITÀ					VALORE				
		1920	1919	1918	1917	1916	1920	1919	1918	1917	1916
		—	—	—	—	—	—	—	—	—	—
		—	—	—	—	—	—	—	—	—	—
		—	—	—	—	—	—	—	—	—	—
Botti vuote . . . . .	Ettol. cap.	621 068	143 681	10 978	159 232	312 389	24 651 685	3 643 274	219 540	2 361 528	3 116 386
Mobili, cornici e lavori, di legno . . . . .	Quintali	95 999	55 240	35 928	35 401	66 337	64 627 200	26 381 065	12 511 330	10 342 164	12 631 875
Bottoni di corozo . . . . .	id.	22 398	12 923	10 670	11 831	18 733	111 990 000	22 615 250	17 072 000	8 281 700	9 366 500
Mercerie e balocchi, di legno. . . . .	id.	1 425	889	527	609	560	1 831 850	763 410	461 500	436 710	291 460
Lavori da panierai e da stolaio . . . . .	id.	7 283	3 817	2 513	2 930	7 130	2 465 900	1 049 545	598 810	604 114	1 589 840
Cordami di sparto, figgio e simili . . . . .	id.	976	1 110	494	781	725	536 800	333 000	172 900	117 150	72 500
Carta d'ogni specie . . . . .	id.	120 308	105 089	106 389	132 265	226 799	87 444 548	37 459 815	27 056 650	31 782 685	31 491 213
Carte da gioco e tarocchi . . . . .	Cento mazzi	366	2 418	271	189	5 399	73 200	338 520	27 100	5 670	53 990
Stampe, litografiche e cartelli . . . . .	Quintali	5 218	2 996	2 779	3 491	4 748	8 760 100	3 141 400	2 799 150	2 198 020	1 989 110
Libri stampati e giornali. . . . .	id.	4 282	4 153	3 208	4 798	6 272	6 155 400	3 620 600	2 168 250	3 057 030	3 225 600
Lavori di carta e cartone e libri non stampati . . . . .	id.	8 787	7 302	4 697	7 685	25 919	11 766 400	7 790 260	4 177 200	3 456 070	6 459 330
Musica stampata o litografata . . . . .	id.	1 046	683	827	902	750	1 359 800	696 000	829 600	637 000	375 000
Lavori da pellicciaio . . . . .	Chilogr.	112 304	40 462	1 163	2 198	3 314	4 302 894	4 131 314	201 120	206 955	218 320
Guanti di pelle. . . . .	Cento paia	42 718	46 501	62 019	38 019	42 180	61 941 100	39 525 850	37 211 400	17 108 550	13 919 400
Calzature . . . . .	Paia	508 472	191 084	13 951	35 479	38 858	22 429 686	8 266 882	352 238	674 711	504 053
Selle . . . . .	Numero	20	11	63	1 338	98	10 000	5 500	31 500	334 500	17 640
Valigie di pelle. . . . .	id.	671	1 087	—	58	698	134 200	217 400	—	4 350	34 900
Altri lavori di pelle . . . . .	Quintali	1 356	642	57	894	237	7 388 000	2 928 000	251 000	2 845 100	567 300
Ghisa lavorata . . . . .	id.	77 487	3 842	3 006	4 325	9 723	19 771 165	848 000	634 050	684 540	644 671
Rotaie e traversine, di ferro o acciaio per ferrovie . . . . .	id.	13 481	7 112	2 169	25 020	8	2 870 860	1 066 800	433 800	4 003 200	560
Tubi di ferro o di acciaio . . . . .	id.	6 381	8 871	578	6 317	22 113	3 186 950	3 532 280	199 400	1 766 880	2 401 695
Ferro e acciaio, fucinati o gettati, in lavori greggi . . . . .	id.	788	82	156	220	170	330 950	23 970	47 850	58 810	20 830
Lavori di lamiera di ferro e acciaio, stagnate, zincate, piombate, ecc. . . . .	id.	16 000	10 025	206	6 406	25 284	13 916 800	7 159 695	158 075	3 454 888	5 918 935
Lavori di ferro e acciaio . . . . .	id.	106 754	31 712	20 419	178 115	106 320	62 175 875	15 150 685	10 689 960	70 455 185	13 191 505
Utensili e strumenti per arti e mestieri. . . . .	id.	14 294	3 353	5 001	11 845	6 743	13 801 030	2 325 590	4 935 000	9 358 010	1 660 930
Aghi e spilli. . . . .	id.	61	6	3	6	10	488 000	22 800	12 000	18 600	25 000
Lavori di rame, di ottone e di bronzo . . . . .	id.	6 473	1 342	1 303	2 780	4 515	16 509 500	2 265 685	2 103 150	4 909 115	5 561 280
Tele metalliche . . . . .	id.	1 032	84	9	79	443	1 271 400	93 450	7 650	57 600	237 100
Lavori di nichelio e sue leghe . . . . .	id.	52	17	5	55	61	155 250	22 450	8 100	125 600	124 200
Lavori di piombo e sue leghe . . . . .	id.	9 945	2 724	31	398	860	5 405 800	1 145 120	23 040	339 400	401 016
Lavori di stagno e sue leghe . . . . .	id.	1 000	442	200	815	2 171	2 517 000	698 900	311 100	1 494 500	1 234 150
Lavori di zinco. . . . .	id.	306	229	89	96	117	222 000	114 660	47 620	57 600	48 630
Lavori di alluminio . . . . .	id.	715	71	15	32	58	1 573 000	99 400	22 500	64 000	92 800
Lavori di metalli e di leghe metalliche, non nominati. . . . .	id.	309	22	6	71	217	927 000	26 400	9 000	85 200	84 630
Vassoi, rapporti da mobili e sottocoppe di lamiera di metallo comune, greggi . . . . .	id.	—	—	—	—	—	—	—	—	—	—
Fucili, pistole e rivoltelle . . . . .	Numero	588	56	33	119	396	246 470	11 225	8 250	16 466	50 860
Parti di fucili e di pistole o rivoltelle . . . . .	Quintali	—	2	6	—	—	—	4 000	18 000	—	—
Caldaje . . . . .	id.	1 338	1 909	752	4 727	724	787 280	903 700	278 240	1 558 800	123 080
Macchine e loro parti . . . . .	id.	149 449	52 167	45 847	31 757	37 453	131 665 355	39 053 665	37 109 840	19 459 875	13 435 565
Apparecchi per riscaldare, raffinare, ecc. . . . .	id.	2 529	232	5	311	3 020	2 971 575	150 800	3 500	139 950	845 600
Guarniture di scardassi. . . . .	id.	29	2	4	7	5	95 120	5 000	8 800	12 390	5 000
Strumenti scientifici e apparecchi per le applicazioni di elettricità . . . . .	id.	10 598	4 722	3 590	6 140	6 746	75 962 590	16 114 100	12 185 490	25 212 300	13 557 570
Lampade elettriche ad arco . . . . .	id.	31	1	8	55	3	31 000	800	6 400	36 300	1 560
Lampade elettriche a incandescenza . . . . .	Centinaia	176	394	310	203	169	127 600	177 300	139 500	62 930	19 435
Gioielli e altri lavori, d'oro e d'argento. . . . .	Chilogr.	7 370	2 524	1 633	3 437	5 988	12 609 900	2 335 200	1 702 000	2 880 661	3 139 120
Orologi d'ogni specie e castelli d'orologi da tasca e da tavola, a quadro o a pendolo . . . . .	Numero	62 517	7 833	5 510	6 621	17 575	1 607 715	195 977	121 040	115 340	218 481

Segue **TAV. IX. — ESPORTAZIONI DEL QUINQUENNIO 1920-1916**  
distinte secondo la natura dei prodotti.

DENOMINAZIONE DELLE MERCI	UNITÀ	QUANTITÀ					VALORE				
		1920	1919	1918	1917	1916	1920 — Lire	1919 — Lire	1918 — Lire	1917 — Lire	1916 — Lire
Castelli d'orologi da torre, da chiesa, ecc.	Quintali	1	1	—	—	10	1 000	800	—	—	5 000
Fornimenti d'orologeria . . . . .	id.	16	2	—	2	2	24 000	2 600	—	1 960	1 450
Carri da strade comuni (esclusi gli auto- mobili) . . . . .	Numero	222	13	9	177	125	519 000	48 700	18 310	204 660	95 520
Vetture da strade comuni (escluse le auto- mobili) . . . . .	id.	388	136	60	25	47	2 176 000	536 600	77 025	90 430	122 435
Autocarri automobili. . . . .	id.	9 820	2 547	2 938	8 734	6 463	307 338 402	43 577 023	45 342 400	114 978 805	84 032 250
Telai, cambi di velocità e ponti posteriori completi, per automobili. . . . .	Quintali	9	—	—	—	—	14 000	—	—	—	—
Aeroplani e idrovolanti. . . . .	Numero	281	13	32	10	5	11 019 495	702 000	4 715 000	715 000	146 000
Velocipedi. . . . .	id.	6 377	911	1 691	3 345	1 950	10 600 100	971 300	883 500	1 638 550	677 100
Parti staccate di velocipedi . . . . .	Quintali	359	100	61	54	151	1 077 000	150 000	109 800	70 200	140 430
Veicoli da ferrovia . . . . .	id.	1 758	3 035	2 080	146	9 902	615 300	822 950	1 081 600	45 260	2 019 236
Bastimenti ed altri galleggianti . . . . .	Tonn. stazza	3 559	260	274	6 537	471	24 684 018	115 510	94 713	26 534 247	94 508
Pietre preziose lavorate . . . . .	Chilogr.	57	133	142	105	64	1 174 000	2 123 185	1 463 612	1 489 155	396 394
Marmo e alabastro, lavorati . . . . .	Quintali	1 076 613	842 714	292 381	441 400	684 865	98 469 538	47 128 979	10 249 961	9 477 863	11 180 713
Pietre per costruzioni, in statue . . . . .	Tonnellate	12	—	1	16	1	2 400	—	200	3 200	175
Macine da mulini . . . . .	id.	365	46	8	9	45	94 000	6 800	2 775	1 260	6 800
Carboni preparati per l'elettrotecnica. . . . .	Quintali	457	134	—	1	62	175 350	69 140	—	560	22 320
Laterizi . . . . .	Tonnellate	7 238	2 376	923	4 665	3 711	1 357 085	282 594	116 385	296 685	137 951
Terre cotte, lavori di grafite, grès, maio- liche, terraglie e porcellane . . . . .	Quintali	121 490	36 799	20 859	53 179	151 028	25 606 240	7 034 470	2 906 115	5 250 544	6 819 263
Lastre di vetro e di cristallo e specchi . . . . .	id.	14 741	37 040	2 321	35 129	139 191	3 041 680	7 429 435	624 110	5 800 305	15 067 380
Lavori di vetro e di cristallo (comprese bottiglie e damigiane) . . . . .	id.	32 917	19 408	2 927	16 946	126 247	10 783 950	5 420 490	641 665	3 189 380	8 871 770
Bottoni di porcellana, di smalto o di vetro	id.	26	79	242	855	2 648	11 700	27 650	133 100	333 450	476 640
Vetri, cristalli e smalti, in conterie . . . . .	id.	23 810	21 431	13 904	23 912	28 229	23 810 000	17 144 800	8 829 040	9 803 920	5 363 510
Calzature di gomma elastica e guttaperca, foderate, ricoperte, ecc., di altra materia	Paia	612	64	—	—	2	21 420	1 280	—	—	13
Altri lavori di gomma elastica . . . . .	Quintali	74 562	30 593	11 420	24 080	42 567	289 998 200	74 386 000	22 188 700	31 863 150	45 063 980
Cera lavorata . . . . .	id.	289	260	8	63	196	257 550	297 100	5 800	43 140	91 910
Piume da ornamento, lavorate . . . . .	Chilogr.	2 929	2 614	1 535	890	274	2 050 300	1 829 800	767 500	409 400	82 200
Capelli lavorati. . . . .	id.	3 454	1 778	250	2 236	18 318	587 180	302 260	42 500	335 400	2 747 700
Spugne lavorate . . . . .	Quintali	156	104	56	55	120	387 000	306 000	86 100	106 700	149 200
Corallo lavorato . . . . .	Chilogr.	11 835	15 160	14 989	15 882	17 193	8 309 500	10 643 600	8 993 400	7 954 260	6 877 200
Avorio, madreperla, tartaruga e ambra, lavorati . . . . .	id.	8 785	4 747	5 044	4 765	11 240	2 614 990	1 497 080	792 620	476 030	390 980
Corna, ossa e altre materie affini, lavorate	Quintali	1 686	683	884	1 127	2 061	3 437 400	1 012 800	1 159 300	1 085 730	1 881 770
Mercerie comuni e fini . . . . .	Chilogr.	1 673 269	863 327	574 127	960 412	1 553 549	79 289 841	29 141 603	13 934 410	17 241 216	19 135 798
Ventagli . . . . .	id.	182	42	104	209	342	6 590	1 470	2 912	1 992	8 004
Pennelli . . . . .	Quintali	186	73	159	208	424	316 200	109 500	174 900	187 200	339 200
Strumenti musicali (esclusi gli organi da chiesa) . . . . .	Numero	62 771	50 887	40 390	36 001	74 603	7 357 385	2 580 854	1 766 918	1 116 075	1 988 440
Organi da chiesa . . . . .	Quintali	24	21	—	—	—	52 800	33 600	—	—	—
Parti di strumenti musicali . . . . .	id.	104	54	24	24	70	416 000	162 000	48 000	48 000	52 500
Corde per strumenti musicali. . . . .	Chilogr.	1 123	2 221	1 965	1 780	1 122	321 390	717 380	285 780	275 530	138 210
Fili e cordoni elettrici isolati . . . . .	Quintali	45 376	10 184	6 188	20 544	20 888	85 453 600	14 068 200	9 103 500	22 773 850	11 761 400
Berretti. . . . .	Numero	1 688 959	503 864	804 055	1 376 569	1 847 718	16 889 590	3 023 184	2 613 178	2 408 996	1 847 718
Cappelli d'ogni specie . . . . .	id.	13 241 875	7 715 563	7 942 148	9 975 838	11 228 513	260 268 673	88 379 968	55 368 952	40 407 153	32 787 284
Fiori finti e fornimenti di fiori finti . . . . .	Chilogr.	2 374	1 888	2 354	1 334	4 081	307 520	125 050	174 856	87 464	235 450
Carcasse per oggetti di moda . . . . .	id.	8	—	—	—	123	240	—	—	—	1 476
Ombrelli . . . . .	Numero	116 969	34 705	49 356	113 677	197 137	2 690 860	575 620	589 515	780 325	754 574
Fornimenti da ombrelli . . . . .	Quintali	705	305	102	820	2 471	1 269 000	305 000	91 800	676 500	1 581 440
Oggetti da collezione e d'arte. . . . .	V. D.	...	...	...	...	...	27 239 331	6 320 829	2 083 435	2 603 523	4 937 188
<b>Totale . . . . .</b>							<b>4 962 359 968</b>	<b>2 191 576 625</b>	<b>1 253 378 300</b>	<b>1 479 278 108</b>	<b>1 270 230 507</b>

Segue TAV. IX. — ESPORTAZIONI DEL QUINQUENNIO 1920-1916  
distinte secondo la natura dei prodotti.

DENOMINAZIONE DELLE MERCI	UNITÀ	QUANTITÀ					VALORE				
		1920	1919	1918	1917	1916	1920 — Lire	1919 — Lire	1918 — Lire	1917 — Lire	1916 — Lire
<b>IV. — Generi alimentari e animali vivi</b>											
Acque minerali e gassose . . . . .	Quintali	30 063	24 693	11 869	30 876	52 803	2 705 590	2 172 949	949 496	1 389 537	1 584 414
Vini e vermut { in serbatoi, botti, dami- giane, ecc. . . . .	Ettolitri	773 429	638 128	2 695 113	1 127 047	502 335	299 873 350	148 891 717	452 276 680	140 761 631	71 882 350
	Centinaia	100 226	87 321	84 575	103 135	120 795					
Birra . . . . . { in botti o caratelli . . . . .	Ettolitri	2 640	1 234	242	1 988	5 350	1 594 470	166 590	480 135	939 610	1 415 580
	Centinaia	3 461	2 801	3 111	7 965	16 019					
Spiriti . . . . . { in botti o caratelli . . . . .	Ettolitri	2 045	2 359	1 835	1 141	5 914	20 889 350	1 824 700	3 817 610	3 643 120	9 400 449
	Centinaia	15 217	8 088	3 476	8 177	26 374					
Olio d'oliva (escluso quello lavato o al solfuro) . . . . .	Quintali	12 423	10 896	5 241	12 229	66 267	14 907 600	6 101 760	2 358 450	4 157 860	13 916 070
Olio di cotone . . . . .	id.	17	1 450	—	—	—	12 750	667 000	—	—	—
Caffè . . . . .	id.	65	436	35	2 193	59	108 920	491 000	29 350	1 168 440	12 170
Cicoria macinata e altri surrogati del caffè . . . . .	id.	199	1 502	830	886	146	48 755	337 950	166 000	150 620	18 980
Zucchero . . . . .	id.	267	247	1 065	8 222	36 183	86 775	55 575	223 650	781 090	2 496 619
Confetti e conserve . . . . .	id.	3 042	1 336	985	1 100	2 278	3 346 200	1 269 200	689 500	770 000	888 420
Frutti canditi . . . . .	id.	21 029	19 700	4 289	7 341	23 769	14 720 300	12 805 000	1 285 700	1 982 375	4 159 575
Biscotti da tè e farina latteu . . . . .	id.	254	106	23	1 707	1 684	312 400	76 460	13 200	568 840	398 210
Siroppi per bibite . . . . .	id.	108	96	121	103	575	86 400	52 800	61 710	30 900	120 750
Cacao e cioccolata . . . . .	id.	11 867	9 697	3 403	5 079	5 650	22 489 825	9 719 843	3 394 800	3 909 400	2 502 790
Altri coloniali, droghe e spezie . . . . .	id.	3 254	2 502	1 273	4 717	2 539	4 509 020	1 243 215	857 730	1 725 000	708 347
Sale marino e salgenma . . . . .	Tomellate	126 671	37 197	10 818	1 013	31 135	5 066 840	967 122	108 180	9 117	264 647
Riso . . . . .	id.	605	4 432	871	1 256	38 831	897 790	3 760 700	645 050	941 600	18 101 560
Granturco (escluso quello bianco) . . . . .	id.	102	2	6	451	430	132 600	2 000	5 100	451 000	172 000
Legumi secchi . . . . .	id.	6 892	21 742	947	1 914	7 073	9 906 200	24 663 600	1 034 500	1 392 250	3 534 180
Fumento, segala e altre granaglie . . . . .	id.	20 656	7 123	3 166	2 328	1 258	48 279 200	8 626 500	3 165 600	3 001 800	635 530
Castagne . . . . .	id.	29 760	13 137	216	118	3 018	44 640 000	13 137 000	183 600	53 100	1 116 660
Patate . . . . .	id.	83 651	13 756	4 030	14 870	56 257	58 555 700	8 253 600	2 015 000	4 461 000	8 435 550
Farina di frumento . . . . .	Quintali	179 531	133 322	40 840	185 432	232 040	57 449 920	18 665 080	4 900 800	27 814 800	15 546 680
Farine di altri cereali e di castagne . . . . .	id.	4 105	10 371	78	568	2 762	575 380	1 181 015	7 810	62 460	112 248
Semolino . . . . .	id.	4 889	3 949	1	13 734	39 367	1 711 150	631 840	130	1 991 430	2 440 754
Paste di frumento . . . . .	id.	56 604	24 549	8 159	24 104	166 839	7 075 500	2 577 645	734 310	2 048 840	12 846 603
Pane e biscotto di mare . . . . .	id.	12 866	11 694	11 062	11 476	15 846	12 866 000	1 052 460	897 150	803 320	1 109 220
Legumi e ortaggi, freschi . . . . .	id.	472 814	208 379	149 615	127 270	273 040	60 559 220	19 507 390	8 249 730	5 214 490	9 925 075
Ortaggi secchi preparati per minestre o per condimento . . . . .	id.	322	3	1	5	16	144 900	1 350	500	1 250	2 560
Pomodori freschi . . . . .	id.	85 408	18	20	30	1 149	7 259 680	630	700	750	22 980
Agrumi . . . . .	id.	2 360 631	2 103 045	1 361 033	2 061 445	3 159 850	205 456 700	168 632 030	75 203 465	73 909 633	84 389 845
Uva fresca . . . . .	id.	55 574	25 880	9 488	15 072	89 920	9 723 575	4 270 200	1 328 320	1 130 165	4 945 600
Altre frutta fresche . . . . .	id.	412 706	185 063	66 213	110 306	318 530	59 136 390	23 296 255	5 295 135	6 077 555	16 028 120
Datteri . . . . .	id.	805	59	—	107	252	442 750	32 450	—	29 425	34 020
Carrube . . . . .	id.	128 945	63 419	11 191	45 064	18 309	12 894 500	4 122 235	503 595	1 802 560	366 180
Pistacchi . . . . .	id.	1 083	2 180	2 338	1 688	1 400	2 166 000	3 270 000	1 753 500	1 434 800	1 168 000
Frutte secche . . . . .	id.	610 104	470 275	344 528	280 768	328 842	343 662 335	213 529 790	107 948 515	66 724 620	62 990 495
Frutti, legumi e ortaggi, preparati . . . . .	id.	158 279	107 645	34 599	59 758	137 405	82 380 300	51 230 250	11 933 550	9 889 000	16 492 400
Conserva di pomodori . . . . .	id.	334 774	314 069	82 309	152 902	280 793	117 170 900	86 368 975	24 692 700	30 580 400	32 291 195
Funghi e tartufi . . . . .	id.	3 939	2 340	1 912	2 061	3 207	15 801 000	7 622 500	4 408 400	2 698 200	3 706 750
Noci di cocco . . . . .	id.	—	—	—	—	—	—	—	—	—	—
Animali equini . . . . .	Numero	292	67	—	5	68	684 300	81 450	—	5 150	64 200

Segue TAV. IX. — ESPORTAZIONI DEL QUINQUENNIO 1920-1916  
distinte secondo la natura dei prodotti.

DENOMINAZIONE DELLE MERCI	UNITÀ	QUANTITÀ					VALORE				
		1920	1919	1918	1917	1916	1920	1919	1918	1917	1916
		— Lire	— Lire	— Lire	— Lire	— Lire	— Lire	— Lire	— Lire	— Lire	— Lire
Animali bovini . . . . .	Numero	2 560	1 275	1 009	1 705	20 588	7 027 250	2 860 600	2 557 900	1 889 100	19 561 400
Bestiame ovino e caprino . . . . .	id.	1 351	462	1 373	3 593	3 103	232 710	69 000	125 640	179 650	124 120
Porci . . . . .	id.	101	4 234	5 560	16 005	36 823	46 550	5 061 100	5 099 020	7 977 450	10 230 170
Carni, pollame, cacciagione . . . . .	Quintali	49 850	21 404	17 569	25 142	42 443	63 841 150	21 238 300	13 453 800	11 573 910	13 872 370
Estratto di carne, brodo liquido o condensato e minestre preparate . . . . .	id.	446	5 070	1 437	14	72	579 800	4 819 500	1 221 450	8 400	28 800
Pesci e caviale . . . . .	id.	24 459	15 841	3 440	9 909	17 041	13 294 320	7 571 265	1 840 050	3 369 655	3 244 535
Api vive coi loro alveari . . . . .	id.	17	2	2	—	2	17 000	800	600	—	400
Mignatte . . . . .	id.	63	51	29	40	29	59 850	28 560	13 920	15 000	8 700
Animali vivi non nominati . . . . .	V. D.	...	...	...	...	...	22 145	5 480	200	810	6 729
Uova di pollame . . . . .	Quintali	2 250	10 942	20 341	27 745	20 266	2 025 000	9 300 700	18 306 000	7 768 600	7 023 840
Latte fresco, crema e latte condensato . . . . .	id.	5 702	5 083	2 837	7 234	45 719	1 588 580	818 455	378 800	910 240	4 589 460
Burro di latte, fresco, cotto o salato e burro artificiale . . . . .	id.	474	2 3	507	927	3 758	576 400	260 850	373 630	509 920	1 397 240
Formaggio . . . . .	id.	12 655	8 212	4 256	10 584	178 366	17 324 500	8 811 095	2 083 690	4 010 530	51 579 265
Grasso di maiale (strutto) . . . . .	id.	500	496	59	183	437	600 000	496 000	38 350	76 860	109 250
Miele di ogni sorta . . . . .	id.	646	19	49	17	325	484 500	12 350	29 400	6 800	42 250
<b>Totale . . . . .</b>							<b>1 646 470 800</b>	<b>963 096 381</b>	<b>767 142 701</b>	<b>442 803 758</b>	<b>518 076 305</b>

RIASSUNTO.

	1920	1919	1918	1917	1916
	— Lire	— Lire	— Lire	— Lire	— Lire
I. — Materie per le industrie, greggie . . . . .	1 582 969 278	758 507 279	502 412 673	360 088 113	349 766 122
II. — Materie per le industrie, semi-lavorate . . . . .	3 582 325 012	2 162 561 787	821 772 045	1 026 345 256	950 206 837
III. — Prodotti fabbricati . . . . .	4 962 359 968	2 191 576 625	1 253 378 300	1 479 278 108	1 279 230 507
IV. — Generi alimentari e animali vivi . . . . .	1 646 470 800	963 096 381	767 143 701	442 803 758	518 076 305
<b>Totale . . . . .</b>	<b>11 774 125 058</b>	<b>6 085 742 072</b>	<b>3 344 706 719</b>	<b>3 308 515 235</b>	<b>3 088 279 771</b>



TAVOLA X. — RISCOSSIONI DOGANALI, PER CATEGORIE, NEL 1920 E CONFRONTO CON QUELLE DELL'ANNO PRECEDENTE e con la media del quinquennio 1919-1915.

CATE- GORIE	DAZI D'IMPORTAZIONE									DAZI D'ESPORTAZIONE									CATE- GORIE	
	1915	1916	1917	1918	1919	MEDIA del quinquennio 1915-1919	1920	DIFFERENZA NEL 1920		1915	1916	1917	1918	1919	MEDIA del quinquennio 1915-1919	1920	DIFFERENZA NEL 1920			
								in confronto col 1919	in confronto con la media del quinquennio								in confronto col 1919	in confronto con la media del quinquennio		
— Lire	— Lire	— Lire	— Lire	— Lire	— Lire	— Lire	— Lire	— Lire	— Lire	— Lire	— Lire	— Lire	— Lire	— Lire	— Lire	— Lire	— Lire	— Lire		
I . . . . .	40 740 226	41 798 586	42 643 111	64 765 594	49 268 035	47 843 110	72 686 795	+ 23 418 760	+ 24 843 685	...	...	...	...	...	...	...	...	...	...	I
II . . . . .	60 343 400	77 691 742	117 217 455	123 524 209	107 530 067	97 261 375	53 879 551	- 53 650 616	- 43 381 824	...	...	...	...	...	...	...	...	...	...	II
III . . . . .	17 769 171	66 834 492	123 739 002	145 509 067	23 999 631	75 570 273	12 703 378	- 11 296 253	- 62 866 895	226 323	103 626	156 946	172 713	128 902	157 702	180 194	+ 51 292	+ 22 492	...	III
IV . . . . .	935 725	789 859	635 579	431 467	762 272	710 980	1 703 339	+ 941 067	+ 992 359	...	...	...	...	...	...	...	...	...	...	IV
V . . . . .	1 570 762	3 801 118	3 075 226	5 531 262	2 715 813	3 338 834	2 268 724	- 447 089	- 1 070 110	...	...	...	...	...	...	...	...	...	...	V
VI . . . . .	13 364 871	10 806 137	8 775 590	15 233 543	11 221 337	11 880 296	16 019 719	+ 4 798 382	+ 4 139 423	...	...	...	...	...	...	...	...	...	...	VI
VII . . . . .	6 120 878	28 332 448	9 961 807	10 649 695	6 742 078	12 361 381	9 956 860	+ 3 214 782	- 2 404 521	...	...	...	...	...	...	...	...	...	...	VII
VIII . . . . .	1 764 990	1 557 235	1 525 230	1 616 187	3 907 311	2 074 191	5 336 737	+ 1 429 426	+ 3 262 546	222 960	571 616	95 020	170 588	320 533	276 145	206 228	- 114 305	- 69 917	...	VIII
IX . . . . .	706 229	796 110	1 320 003	827 074	1 352 953	1 000 474	3 679 302	+ 2 326 349	+ 2 678 828	...	...	...	...	...	...	...	...	...	...	IX
X . . . . .	1 493 599	1 330 701	1 601 242	1 774 597	2 116 021	1 663 232	6 166 349	+ 4 050 328	+ 4 503 117	10 384	21 753	827	79	11 202	8 849	160 521	+ 149 319	+ 151 672	...	X
XI . . . . .	4 119 069	7 918 459	4 664 560	2 574 623	3 193 013	4 494 065	4 108 288	+ 915 275	- 385 777	...	...	...	...	...	...	...	...	...	...	XI
XII . . . . .	31 746 798	48 168 599	94 092 938	82 872 906	59 477 822	63 271 812	52 478 866	- 6 998 956	- 10 792 946	19 893	54 715	54 696	56 273	28 239	42 763	72 015	+ 43 776	+ 29 262	...	XII
XIII . . . . .	549 784	670 150	3 206 628	1 004 234	6 591 536	2 404 466	6 689 554	+ 98 018	+ 4 285 088	...	...	...	...	...	...	...	...	...	...	XIII
XIV . . . . .	1 875 075	1 360 159	1 933 188	900 051	2 270 599	1 667 814	8 685 371	+ 6 414 772	+ 7 017 557	...	...	...	...	...	...	...	...	...	...	XIV
XV . . . . .	1 467 429	1 708 344	889 577	775 249	1 457 439	1 259 608	2 758 745	+ 1 301 306	+ 1 499 137	...	...	...	...	...	...	...	...	...	...	XV
XVI . . . . .	10 313 682	5 882 079	9 328 190	29 919 346	2 487 043	11 586 068	6 417 537	+ 3 930 494	- 5 168 531	17 041	14 308	14 765	6 743	26 085	15 788	10 293	- 15 792	- 5 495	...	XVI
XVII . . . . .	12 020 750	15 384 995	19 829 772	44 961 993	57 660 247	29 971 551	16 110 172	- 41 550 075	- 13 861 379	...	...	...	...	...	...	...	...	...	...	XVII
XVIII . . . . .	1 938 004	2 662 336	1 658 904	1 236 037	1 540 726	1 807 202	3 547 423	+ 2 006 697	+ 1 740 221	6 002	33 530	13 491	11 044	31 789	19 171	105 513	+ 73 724	+ 86 342	...	XVIII
Totale . . . . .	208 841 042	317 493 549	446 098 002	534 107 124	344 293 943	370 166 732	285 196 710	- 59 097 233	- 84 970 022	502 603	799 548	335 745	417 440	546 750	520 418	734 764	+ 188 014	+ 214 346	...	Totale

RIASSUNTO.

	1915	1916	1917	1918	1919	MEDIA del quinquennio 1915-1919	1920	AUMENTO O DIMINUZIONE	
								in confronto col 1919	in confronto con la media del quinquennio
	— Lire	— Lire	— Lire	— Lire	— Lire	— Lire	— Lire	— Lire	— Lire
Dazi d'importazione . . . . .	208.841.042	317.493.549	446.098.002	534.107.124	344.293.943	370.166.732	285.196.710	- 59.097.233	- 84.970.022
Dazi d'esportazione. . . . .	502.603	799.548	335.745	417.440	546.750	520.418	734.764	+ 188.014	+ 214.346
Altri proventi (a) . . . . .	18.026.405	82.560.466	157.780.139	92.795.525	178.313.717	105.895.250	181.367.613	+ 3.053.896	+ 75.472.383
Totale . . . . .	227.370.050	400.853.563	604.213.886	627.320.089	523.154.410	476.582.400	467.299.087	- 55.855.323	- 9.283.313

(a) Esclusi i diritti marittimi.

## TAVOLA XI. — RISCOSSIONI PER DIRITTI D'ENTRATA

(dazi d'importazione e sopratasse) sui principali prodotti soggetti a dazio nel quinquennio 1916-1920.

CATE- GORIE	PRODOTTI	1916	1917	1918	1919	1920
		Migliaia di lire				
I . . . . .	Vino . . . . .	278	68	37	140	287
	Birra . . . . .	2	—	1	14	445
	{ dazi d'importazione . . . . .	11	—	6	9	2 490
	{ sopratassa . . . . .	135	166	403	518	9 001
	Spirito . . . . .	645	893	2 108	2 535	48 642
	Olio d'oliva . . . . .	2 883	1 560	230	1 035	182
	Altri oli fissi . . . . .	3 337	1 454	1 003	2 768	13 923
	{ dazi d'importazione . . . . .	213	626	432	1 252	7 017
	{ sopratassa . . . . .	5 393	6 467	7 297	5 656	6 813
	Oli minerali pesanti . . . . .	29 380	32 617	55 501	38 569	41 157
	Petrolio, benzina, ecc. . . . .	378	309	283	564	866
	Oli volatili ed essenze . . . . .	63 663	52 372	72 840	47 437	39 251
II . . . . .	Caffè . . . . .	7 063	56 683	43 294	48 417	1 926
	Zucchero . . . . .	254	163	52	288	724
	{ dazi d'importazione . . . . .	2 962	3 248	1 955	2 722	3 262
	{ sopratassa . . . . .	165	156	178	417	591
	Confetti e conserve, biscotti da tè e farina latte. . . . .	2 172	2 701	2 324	5 677	4 719
	Cacao e cioccolata . . . . .	182	334	663	853	307
	Cannella . . . . .	229	54	59	119	106
	Alcaloidi . . . . .	547	366	396	672	885
	Solfato di rame . . . . .	122	5	1	49	17
	Paraffina solida . . . . .	5 046	3 944	2 635	2 931	4 029
III . . . . .	Altri prodotti chimici . . . . .	3 429	4 583	6 594	2 883	4 033
	Generi medicinali non nominati e medicinali composti . . . . .	319	261	185	318	359
	Gomme, resine e gommoresine . . . . .	563	540	347	523	507
	Sapone profumato e di glicerina, e profumerie . . . . .	396	261	687	696	1 393
	Polveri, altri prodotti esplosivi e cartucce cariche	54 946	112 848	133 375	15 167	959
	{ dazi d'importazione . . . . .	31 808	74 221	77 209	18 225	12 638
	{ sopratassa . . . . .	299	237	156	240	602
IV . . . . .	Colori ed estratti coloranti . . . . .	349	239	132	321	659
	Vernici . . . . .	118	139	128	179	388
	Lapis, inchiostri, lucido e neri . . . . .	137	237	110	246	436
V . . . . .	Filati di lino, di canapa e di juta . . . . .	612	114	692	128	239
	Tessuti di lino, di canapa e di juta . . . . .	3 052	2 724	4 729	2 342	1 594
	Altri manufatti di lino, di canapa e di juta . . . . .	7 623	5 391	4 020	5 403	5 433
VI . . . . .	Cotone in blocchi o in massa e cascami di cotone . . . . .	333	288	252	426	755
	Filati e catene di cotone . . . . .	1 307	1 514	2 052	2 971	7 089
	Tessuti di cotone, puri e tulli ricamati . . . . .	68	41	31	40	231
	Tessuti di cotone misti con seta e con lana . . . . .	1 475	1 542	8 870	2 381	2 512
	Altri manufatti di cotone . . . . .	333	302	551	83	267
VII . . . . .	Lane pettinate, tinte e non tinte . . . . .	155	42	18	35	69
	Filati di lana . . . . .	922	1 350	1 145	2 460	8 949
	Tessuti di lana . . . . .	26 865	8 236	8 927	4 164	672
	Altri manufatti di lana e di crino . . . . .	1 499	1 472	1 566	3 869	5 271
VIII . . . . .	Tessuti e altri manufatti di seta . . . . .					

## Segue TAVOLA XI. — RISCOSSIONI PER DIRITTI D'ENTRATA

(dazi d'importazione e sopratasse) sui principali prodotti soggetti a dazio, nel quinquennio 1916-1920.

CATE- GORIE	PRODOTTI	1916	1917	1918	1919	1920
		Migliaia di lire				
IX . . . . .	Mobili, cornici, utensili e lavori, di legno . . . . .	565	1 095	677	432	1 928
	Mercerie e balocchi, di legno . . . . .	47	40	39	43	105
X . . . . .	Carta colorita, da parati e pergamenata . . . . .	189	235	190	199	640
	Stampe, litografie, cartelli e carte geografiche . . . . .	145	237	174	212	572
	Cartoni e lavori di carta e di cartone . . . . .	696	898	1 020	1 041	2 273
XI . . . . .	Pelli preparate . . . . .	1 725	1 108	994	1 713	2 625
	Calzature . . . . .	4 701	2 997	1 196	1 268	1 141
	Lavori di pelli conce senza pelo . . . . .	238	200	311	90	190
XII . . . . .	Rottami di ferro, ghisa ed acciaio . . . . .	3 360	2 330	230	995	1 537
	Ghisa in pani . . . . .	3 024	3 114	1 178	2 165	2 173
	Ghisa lavorata . . . . .	202	133	233	393	892
	Ferro greggio in masselli ed acciaio in pani . . . . .	679	1 214	149	135	619
	Ferro ed acciaio laminati o battuti in verghe, spranghe, ecc., e tirati in fili . . . . .	9 586	24 905	23 603	10 865	9 717
	Ferro e acciaio in lamiera . . . . .	1 647	2 338	4 089	4 122	3 224
	Rotaie e traversine per ferrovie . . . . .	629	2 168	870	2 795	814
	Ferro ed acciaio in tubi . . . . .	856	1 062	919	956	1 825
	Ferro e acciaio, fucinati, in lavori greggi . . . . .	236	1 601	2 666	1 810	428
	Lamiere di ferro e di acciaio, zincate, piombate, stagnate, ecc. . . . .	1 453	5 003	8 870	3 594	2 473
	Lavori di ferro e acciaio . . . . .	11 836	31 315	18 792	13 320	7 756
	Lavori di lamiera di ferro e acciaio, zincate, piombate, stagnate, ecc. . . . .	358	366	700	819	506
	Utensili e strumenti usuali per arti e mestieri, in ferro, ecc. . . . .	512	586	653	628	1 217
	Rame, ottone e bronzo, in pani . . . . .	2 351	2 969	2 507	2 721	741
	Rame, ottone e bronzo, in spranghe, fogli, lamine, tubi e fili . . . . .	789	1 853	2 040	1 573	336
	Rame, ottone e bronzo, lavorati . . . . .	1 116	1 943	685	826	790
	Zinco in lamiere e fogli . . . . .	38	38	22	131	135
	Fucili, pistole e rivoltelle . . . . .	291	1 542	4 089	210	1 039
	Caldaie, macchine ed accessori . . . . .	5 065	5 915	6 643	7 615	9 399
	Apparecchi per riscaldare, raffinare, distillare, ecc. . . . .	171	130	151	95	578
Strumenti scientifici . . . . .	570	604	430	613	1 454	
Oreficeria e gioielli d'oro . . . . .	35	16	5	16	44	
Argenteria e gioielli d'argento . . . . .	64	44	22	55	76	
Orologi . . . . .	337	382	218	867	561	
XIII . . . . .	Carri e vetture da strade comuni, automobili, aeroplani e idrovolanti . . . . .	179	217	399	177	789
	Velocipedi e loro parti . . . . .	469	533	577	887	2 273
	Veicoli da ferrovia . . . . .	7	2 449	21	5 524	3 479
XIV . . . . .	Cementi e calce idraulica . . . . .	43	771	30	139	182
	Terre cotte, grès, maioliche, terraglie e porcellane . . . . .	396	536	364	643	2 400
	Lastre di vetro e specchi . . . . .	130	65	39	509	2 762
	Lavori di vetro e di cristallo . . . . .	157	59	58	372	2 272
	Bottiglie comuni . . . . .	40	18	12	47	613
XV . . . . .	Gomma elastica e guttaperca, lavorate . . . . .	1 708	890	775	1 457	2 769

## Segre TAVOLA XI. — RISCOSSIONI PER DIRITTI D'ENTRATA

(dazi d'importazione e sopratasse) sui principali prodotti soggetti a dazio, nel quinquennio 1916-1920.

CATE- GORIE	PRODOTTI	1916	1917	1918	1919	1920
		Migliaia di lire				
	Grano o frumento . . . . .	12	3	141	10	—
	Segala . . . . .	—	—	—	—	—
	Avena, orzo e malto . . . . .	—	—	—	—	—
	Granturco . . . . .	—	—	—	—	—
	Altre granaglie . . . . .	—	—	—	—	—
	Riso greggio e lavorato . . . . .	15	6 437	28 628	—	—
XVI . . .	Farine di grano e di granaglie . . . . .	3	—	—	—	—
	Crusca . . . . .	68	35	28	—	87
	Fecole . . . . .	664	446	264	642	1 240
	Amido . . . . .	118	68	109	126	187
	Carrube . . . . .	3	—	—	—	39
	Frutte secche . . . . .	281	118	127	57	145
	Semi oleosi . . . . .	4 632	2 173	395	1 545	4 602
	Animali equini . . . . .	641	1 279	359	153	123
	Animali bovini . . . . .	7	10	20	162	4
	Carne fresca . . . . .	9 247	10 454	21 717	12 645	3 915
	Carne salata e affumicata, ecc., e lardo . . . . .	1 388	2 880	13 610	25 265	3 894
XVII . . .	Pesci preparati . . . . .	3 366	4 327	5 982	12 137	5 777
	Latte condensato . . . . .	216	314	2 213	5 208	228
	Formaggio . . . . .	8	1	35	503	222
	Grasso di maiale (strutto) . . . . .	117	200	658	669	652
	Piume da ornamento . . . . .	53	30	33	93	109
	Mercerie e ventagli . . . . .	884	745	637	1 237	2 777
XVIII . . .	Pianoforti ed armonium . . . . .	26	19	3	17	100
	Fili e cordoni elettrici . . . . .	119	10	12	13	31
	Fiori finti e fornimenti di fiori finti . . . . .	55	32	18	53	144
	Altri prodotti . . . . .	9 322	7 561	8 741	7 938	14 666
	{ dazi di importazione . . . . .	235	399	453	29 356	9 822
	{ sopratasse . . . . .					
	TOTALE . . . . .	<b>360 406</b>	<b>522 237</b>	<b>614 315</b>	<b>452 797</b>	<b>384 791</b>
	TOTALE . . . . .	317 494	446 098	534 107	344 294	285 106
	{ dazi di importazione . . . . .	32 912	76 139	80 208	108 503	99 595
	{ sopratasse . . . . .					
	TOTALE DEI DIRITTI D'ENTRATA . . . . .	<b>360 406</b>	<b>522 237</b>	<b>614 315</b>	<b>452 797</b>	<b>384 791</b>

TAVOLA XII. — RISCOSSIONI PER DIRITTI DI USCITA  
sui prodotti soggetti a dazio d'esportazione, nel quinquennio 1916-1920.

CATE- GORIE	PRODOTTI	1916	1917	1918	1919	1920
		Migliaia di lire				
III . . .	Tartaro e feccia di vino . . . . .	104	157	173	129	180
VIII . . .	Cascami di seta . . . . .	572	95	170	321	206
X . . . .	Stracci . . . . .	22	1	—	11	161
XII . . .	Minerali di ferro, di piombo e di rame . . . . .	55	55	56	28	72
XVI . . .	Semi oleosi . . . . .	14	16	7	26	10
XVIII . .	Oggetti da collezione . . . . .	33	13	11	32	106
	Totale . . . . .	800	336	417	547	735

# TAVOLE ANALITICHE

---

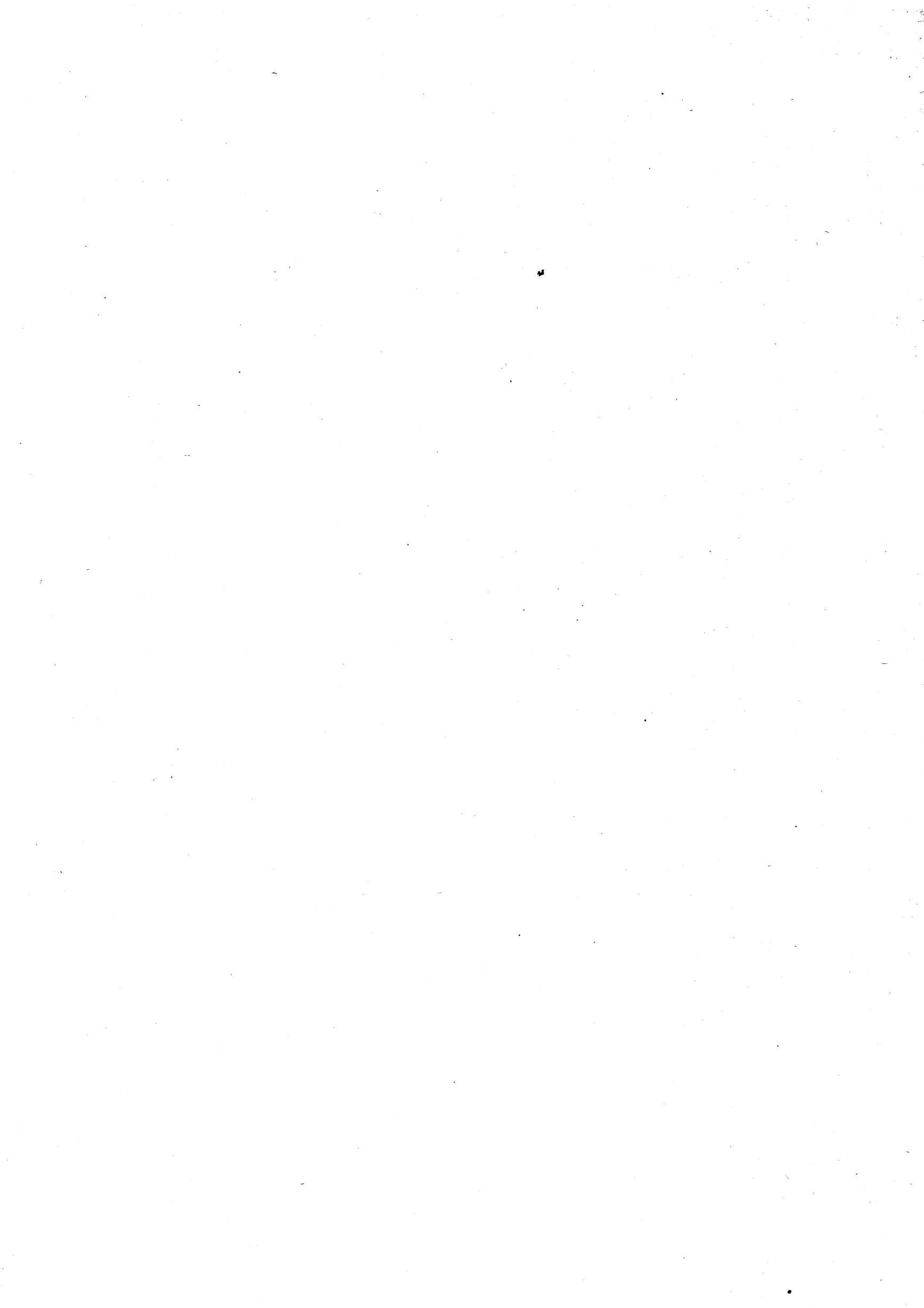

## TAVOLA XIII.

## QUANTITÀ E VALORI DEL COMMERCIO GENERALE E SPECIALE

di importazione e di esportazione nel 1920.

Numero di statistica	M E R C I	UNITÀ	I M P O R T A Z I O N E				E S P O R T A Z I O N E			
			COMMERCIO GENERALE		COMMERCIO SPECIALE		COMMERCIO GENERALE		COMMERCIO SPECIALE	
			Quantità	Valore — Lire	Quantità	Valore — Lire	Quantità	Valore — Lire	Quantità	Valore — Lire
<b>CATEGORIA I — SPIRITI, BEVANDE ED OLII.</b>										
1	Acque minerali, naturali o artificiali . . . . .	Quintali	6 980	698 000	1 846	184 600	30 118	2 711 330	30 047	2 704 230
2	— gassose . . . . .	id.	41	3 485	41	3 485	16	1 360	16	1 360
3	Vini, in botti o caratelli . . . . .	Ettolitri	17 279	7 775 550	5 745	2 585 250	611 554	156 897 500	610 769	156 544 250
4	— in bottiglie . . . . .	Centinaia	7 769	10 669 200	7 736	10 635 850	139 143	67 764 000	139 037	67 758 200
5	Vermut, in botti o caratelli . . . . .	Ettolitri	8	4 800	8	4 800	73 680	40 524 000	73 680	40 524 000
6	— in bottiglie . . . . .	Centinaia	59	41 300	59	41 300	50 067	35 046 900	50 067	35 046 900
7 a	Sidro e idromele: in bottiglie . . . . .	id.	2	700	2	700	—	—	—	—
7 b	— in altri recipienti . . . . .	Ettolitri	11	1 650	11	1 650	—	—	—	—
8	Birra, in botti o caratelli . . . . .	id.	34 215	8 553 750	34 167	8 541 750	2 640	660 000	2 640	660 000
9	— in bottiglie . . . . .	Centinaia	2 989	807 030	2 383	643 410	3 566	960 120	3 461	934 470
10	Spirito puro, in botti o caratelli . . . . .	Ettolitri	87 522	65 641 500	86 701	65 025 750	530	395 600	38	26 600
11	Cognac, in botti o caratelli . . . . .	id.	736	1 104 000	250	375 000	323	245 050	319	239 250
12	— in bottiglie superiori a mezzo, ma non eccedenti il litro . . . . .	Centinaia	1 478	2 586 500	1 310	2 292 500	585	765 800	469	562 800
13	— in bottiglie di mezzo litro o meno . . . . .	id.	283	367 900	282	366 600	15	12 000	15	12 000
14	Spirito dolcificato o aromatizzato (escluso il cognac), in botti o caratelli . . . . .	Ettolitri	1 032	1 290 000	347	433 750	2 088	2 693 400	1 668	2 168 400
15	Spirito (escluso il cognac): in bottiglie superiori a mezzo, ma non eccedenti il litro . . . . .	Centinaia	2 247	2 919 100	1 804	2 345 200	13 721	17 160 200	13 542	16 927 500
16	— in bottiglie di mezzo litro o meno . . . . .	id.	565	508 500	544	489 600	1 195	956 400	1 191	952 800
17	Olio di pesce: in bottiglie o altri simili recipienti, di capacità non superiore a 5 litri . . . . .	Quintali	34	47 600	34	47 600	16	22 400	16	22 400
18	— in altri recipienti . . . . .	id.	34 084	16 853 890	32 798	16 210 890	1 155	577 500	348	174 000
19	Olio d'oliva, lavato o al solfuro . . . . .	id.	—	—	—	—	93 669	51 517 950	93 669	51 517 950
20	— d'oliva d'altra specie . . . . .	id.	152 086	182 503 200	11 934	14 320 800	24 834	29 800 800	12 423	14 907 600
21	— di lino, cotto . . . . .	id.	13 326	9 328 200	9 300	6 510 000	4 677	3 357 850	1 679	1 259 250
22	— di lino, altro . . . . .	id.	30 214	19 639 100	32 520	21 138 000	175	113 750	113	73 450
23	— di cotone . . . . .	id.	152 918	114 688 500	137 057	102 792 750	441	330 750	17	12 750
24	— di cocco . . . . .	id.	26 522	19 891 500	28 392	21 294 000	389	291 750	7	5 250
25	— di palma . . . . .	id.	164 104	98 462 400	160 580	96 348 000	2	1 200	2	1 200
26	— di ricino . . . . .	id.	23 531	15 295 150	9 995	6 496 750	4 661	3 029 650	4 377	2 845 050
27	— d'arachide . . . . .	id.	57 069	41 375 025	55 581	40 296 225	24	17 400	24	17 400
28	Oli fissi non nominati . . . . .	id.	328 875	230 212 500	327 561	229 292 700	2 483	1 738 100	470	329 000
29	Benzina . . . . .	id.	1 707 549	426 887 250	1 176 190	294 047 500	195 281	48 820 250	2 208	552 000
30	Benzolo, toluolo, xilolo . . . . .	id.	13 323	5 595 660	13 323	5 595 660	263	110 460	263	110 460
31	Residui della distillazione degli oli minerali . . . . .	id.	1 875 596	234 449 500	994 530	124 316 250	922 040	115 255 000	18 339	2 292 375
32	Vacat . . . . .	...	...	...	...	...	...	...	...	...
33	Olio di trementina . . . . .	Quintali	24 754	12 377 000	24 465	12 232 500	102	51 000	102	51 000
34	Oli minerali, di resina e di catrame, non nominati, pesanti . . . . .	id.	1 381 496	442 078 720	825 516	264 165 120	341 582	109 350 710	4 447	1 467 510
35	Petrolio . . . . .	id.	1 520 424	205 257 240	1 215 348	164 072 115	138 838	18 759 750	1 662	240 990
36	Altri oli minerali, di resina e di catrame, non nominati . . . . .	id.	71 144	24 900 400	65 300	22 855 000	1 662	592 110	1 041	374 760
37	Essenza di rose . . . . .	Chilogr.	1 042	2 084 000	1 042	2 084 000	96	192 000	96	192 000
38	— di agrumi . . . . .	id.	1 859	148 720	1 859	148 720	821 067	44 752 140	821 067	44 752 140
39	— di chiodi di garofano . . . . .	id.	3 623	362 300	3 623	362 300	135	13 500	135	13 500
40	— di menta . . . . .	id.	18 800	3 760 000	18 797	3 759 400	17 029	3 405 800	17 029	3 405 800
41	Oli essenziali ed essenze, non nominati . . . . .	id.	223 040	20 073 600	222 695	20 042 550	71 381	6 424 290	71 381	6 424 290
42	Lieviti . . . . .	Quintali	199	69 650	199	69 650	2 531	885 850	2 531	885 850
43	Ghiaccio . . . . .	id.	3 592	215 520	3 592	215 520	6 953	417 180	6 953	417 180
Totale della I categoria . . . . .			...	2 229 529 560	...	1 562 685 195	...	766 622 800	...	457 407 915



ANNO 1920. - QUANTITÀ E VALORI DEL COMMERCIO GENERALE E SPECIALE. - *Seque* Tav. XIII.

Numero di statistica	M E R C I	UNITÀ	I M P O R T A Z I O N E				E S P O R T A Z I O N E			
			COMMERCIO GENERALE		COMMERCIO SPECIALE		COMMERCIO GENERALE		COMMERCIO SPECIALE	
			Quantità	Valore — Lire	Quantità	Valore — Lire	Quantità	Valore — Lire	Quantità	Valore — Lire
44	Caffè naturale . . . . .	Quintali	307 378	245 902 400	301 549	241 239 200	59 499	47 652 520	62	102 920
45	— tostato . . . . .	id.	146	146 000	135	135 000	6	9 000	3	6 000
46	Cicoria e ogni altra sostanza da sostituirsi al caffè; dis- seccata . . . . .	id.	3 037	334 070	3 037	334 070	—	—	—	—
47	— macinata o anche solamente tostata . . . . .	id.	59	14 455	59	14 455	206	50 470	199	48 755
48	Melazzo . . . . .	id.	31 307	5 948 330	29 798	5 661 620	686	130 340	—	—
49	Zucchero di prima classe . . . . .	id.	126 337	41 059 525	113 744	36 966 800	10 397	3 379 025	267	86 775
50	— di seconda classe . . . . .	id.	—	—	—	—	—	—	—	—
51	Glucosio liquido . . . . .	id.	72 267	34 688 640	60 652	29 112 960	1 613	806 500	53	26 500
52	— solido . . . . .	id.	1 983	991 500	1 983	991 500	—	—	—	—
53	Confetti e conserve con zucchero o miele . . . . .	id.	5 150	7 725 000	4 838	7 257 000	24 192	18 248 000	24 071	18 066 500
54	Biscotti da tè . . . . .	id.	2 044	2 044 000	1 815	1 815 000	158	221 200	158	221 200
55	Farina latteata contenente non più del 33 per cento di zuc- chero . . . . .	id.	3 498	3 847 800	3 221	3 543 100	96	91 200	96	91 200
56	Siroppi per bibite . . . . .	id.	468	374 400	60	48 000	108	86 400	108	86 400
57	Cacao in grani . . . . .	id.	75 049	52 534 300	47 314	33 119 800	19 442	12 658 325	1 409	35 225
58	— infranto, macinato o in pasta . . . . .	id.	18 718	22 461 600	14 198	17 037 600	657	788 400	553	663 600
59	Burro di cacao . . . . .	id.	6 624	8 611 200	6 814	8 858 200	65	89 300	24	36 000
60	Cioccolata . . . . .	id.	10 817	19 470 600	10 911	19 639 800	9 931	21 837 800	9 905	21 791 000
61	Cannella . . . . .	id.	9 925	11 910 000	2 365	2 838 000	756	907 200	105	126 000
62	Chiodi di garofani . . . . .	id.	2 118	3 388 800	959	1 534 400	466	745 600	15	24 000
63	Peperoni secchi . . . . .	id.	3	2 100	3	2 100	2 566	1 796 200	2 566	1 796 200
64	Pepe e pimento . . . . .	id.	40 890	24 534 000	21 442	12 865 200	7 509	4 505 400	11	6 600
65	Tè . . . . .	id.	529	1 322 500	740	1 850 000	89	222 500	1	2 500
66	Vainiglia . . . . .	Chilogr.	22 009	1 980 810	21 347	1 921 230	33	2 970	27	2 430
67	Zafferano . . . . .	id.	2 958	1 183 200	2 958	1 183 200	3 878	1 667 540	3 878	1 667 540
68	Noi moscade: col guscio . . . . .	Quintali	264	198 000	136	102 000	1	750	1	750
69	— senza guscio . . . . .	id.	1 157	1 735 500	683	1 024 500	35	52 500	—	—
70	Senapa liquida, in polvere o in composta . . . . .	id.	938	469 000	975	487 500	219	196 300	217	195 300
71	Spezie non nominate . . . . .	id.	612	532 440	378	328 860	299	687 709	299	687 700
72	Tabacco in foglie e in costole di foglie . . . . .	id.	333 806	293 675 842	336 776	296 288 789	360	182 073	360	182 073
73	— fabbricato in sigari Manilla, Avana, uso Avana e spagnolette . . . . .	Chilogr.	6 870 602	523 057 819	6 870 169	523 015 709	84 426	1 735 186	84 089	1 716 055
74	— fabbricato di qualsiasi altra qualità . . . . .	id.	933 513	20 924 716	932 695	20 909 313	389 469	3 553 147	384 087	3 433 535
75	Sugo di tabacco . . . . .	Quintali	—	—	—	—	—	—	—	—
	Totale della II categoria . . . . .			<b>1 331 068 547</b>		<b>1 270 124 906</b>		<b>123 303 546</b>		<b>51 102 758</b>

## CATEGORIA III — PRODOTTI CHIMICI, GENERI MEDICINALI, RESINE E PROFUMERIE.

76	Acido acetico, impuro . . . . .	Quintali	1 387	416 100	1 387	416 100	489	146 700	489	146 700
77	Acido acetico, puro, contenente in peso in acido acetico anidro: 10 per cento o meno . . . . .	id.	483	120 750	483	120 750	1 415	353 750	1 415	353 750
78 a	— più di 10 e meno di 30 per cento . . . . .	id.	1	300	1	300	29	8 700	29	8 700
78 b	— 30 o più, ma meno di 50 per cento . . . . .	id.	—	—	—	—	—	—	—	—
79 a	— 50 o più, ma meno di 70 per cento . . . . .	id.	—	—	—	—	101	50 500	101	50 500
79 b	— 70 o più, ma meno di 90 per cento . . . . .	id.	55	38 500	55	38 500	108	75 600	108	75 600
79 c	— 90 o più, ma meno di 98 per cento . . . . .	id.	518	440 300	405	395 250	74	62 900	74	62 900
80	— 98 per cento o più (acido acetico glaciale) . . . . .	id.	5 569	6 125 900	5 353	5 888 300	5	5 500	5	5 500
81	Acido arsenioso . . . . .	id.	2 064	1 238 400	2 064	1 238 400	17	10 200	17	10 200
82	— benzoico . . . . .	id.	164	656 000	164	656 000	—	—	—	—
83	— borico, greggio . . . . .	id.	102	12 240	102	12 240	3 703	444 360	3 703	444 360

ANNO 1920. - QUANTITÀ E VALORI DEL COMMERCIO GENERALE E SPECIALE. - *Segue* Tav. XIII.

Numero di statistica	M E R C I	UNITÀ	I M P O R T A Z I O N E				E S P O R T A Z I O N E			
			COMMERCIO GENERALE		COMMERCIO SPECIALE		COMMERCIO GENERALE		COMMERCIO SPECIALE	
			Quantità	Valore — Lire	Quantità	Valore — Lire	Quantità	Valore — Lire	Quantità	Valore — Lire
84	Acido bórico, raffinato . . . . .	Quintali	32	5 280	32	5 280	8 721	1 438 965	8 721	1 438 965
85	— carbonico . . . . .	id.	338	86 190	338	86 190	477	121 635	477	121 635
86	— citrico . . . . .	id.	660	1 980 000	634	1 902 000	15 293	45 879 000	15 293	45 879 000
87	— cloridrico . . . . .	id.	13	715	13	715	2 359	129 745	2 359	129 745
88	— fenico . . . . .	id.	1 089	871 200	1 065	852 000	46	36 800	46	36 800
89	— fosforico . . . . .	id.	298	476 800	298	476 800	—	—	—	—
90	Acidi gallico e pirogallico. . . . .	id.	10	35 000	10	35 000	48	168 000	48	168 000
91	Acidi grassi, aventi il punto di solidificazione a una temperatura superiore a 40°, ma inferiore a 48° . . . . .	id.	3 913	2 543 450	3 097	2 013 050	107	69 550	2	1 300
92	Acido lattico . . . . .	id.	588	2 646 000	588	2 646 000	239	1 075 500	239	1 075 500
93	— nitrico . . . . .	id.	16 217	4 865 100	16 217	4 865 100	318	95 400	318	95 400
94	— oleico . . . . .	id.	32 119	19 271 400	32 140	19 284 000	1 742	1 045 200	1 742	1 045 200
95	— ossalico . . . . .	id.	1 947	2 336 400	1 944	2 332 800	28	33 600	28	33 600
96	— salicilico . . . . .	id.	820	1 786 400	817	1 779 800	58	127 600	58	127 600
97	— solforico . . . . .	id.	114	5 700	114	5 700	40 730	2 036 500	40 730	2 036 500
98	— solforoso . . . . .	id.	187	56 100	187	56 100	12	3 600	12	3 600
99	— stearico . . . . .	id.	9 637	9 155 150	9 630	9 148 500	29	27 550	29	27 550
100	— tannico, impuro . . . . .	id.	148 103	51 836 050	160 602	56 210 700	36 685	11 005 500	36 685	11 005 500
101	— tannico, puro . . . . .	id.	462	1 386 000	462	1 386 000	13	39 000	13	39 000
102	— tartarico . . . . .	id.	529	1 163 800	512	1 126 400	29 188	64 213 600	29 183	64 202 600
103	Acidi non nominati . . . . .	id.	1 687	759 150	1 687	759 150	1 586	309 270	1 586	309 270
104	Ammoniacca . . . . .	id.	45 362	11 340 500	45 362	11 340 500	273	68 250	273	68 250
105	Barite idrata . . . . .	id.	—	—	—	—	1 194	271 050	1 194	271 050
106	Magnesia calcinata o caustica: impura . . . . .	id.	7 652	1 160 640	7 652	1 160 640	2 268	272 160	2 268	272 160
107	— pura . . . . .	id.	127	127 000	127	127 000	2 953	2 953 000	2 953	2 953 000
108	Potassa caustica . . . . .	id.	760	456 000	760	456 000	176	105 600	176	105 600
109	Soda caustica, pura . . . . .	id.	15	17 250	15	17 250	49	56 350	49	56 350
110	— impura . . . . .	id.	242 099	60 524 750	234 593	58 648 250	26 370	6 592 500	23 320	5 830 000
111	Ossido di alluminio idrato (allumina pura) . . . . .	id.	30	7 500	30	7 500	111	27 750	111	27 750
112	— di ferro . . . . .	id.	9 976	1 646 040	9 966	1 644 390	700 140	5 951 190	700 140	5 951 190
113	— di piombo . . . . .	id.	2 558	1 023 200	2 552	1 020 800	10 011	4 004 400	9 990	3 996 000
114	— di stagno . . . . .	id.	69	151 800	69	151 800	655	1 441 000	655	1 441 000
115	— di zinco . . . . .	id.	26 443	10 577 200	26 371	10 548 400	17 860	3 751 740	17 854	3 749 340
116	Carbonato di bario . . . . .	id.	465	34 875	465	34 875	105	7 875	105	7 875
117	— di magnesio . . . . .	id.	4 452	2 671 200	4 452	2 671 200	2 130	1 278 000	2 130	1 278 000
118	— di piombo . . . . .	id.	1 429	643 050	1 429	643 050	6 789	3 055 050	6 789	3 055 050
119	— di potassio . . . . .	id.	585	468 000	585	468 000	142	113 600	142	113 600
120	— di sodio . . . . .	id.	347 742	26 080 650	342 523	25 689 225	1 831	137 325	671	50 325
121	Bicarbonato di sodio e di potassio . . . . .	id.	18 669	2 426 970	18 314	2 380 820	1 320	171 600	1 320	171 600
122	Bromuri . . . . .	id.	566	1 867 800	540	1 782 000	8	26 400	8	26 400
123	Ioduri . . . . .	id.	213	2 236 500	213	2 236 500	23	241 500	23	241 500
124	Cloruro di calce, di potassa e di soda (ipocloriti) . . . . .	id.	2 670	226 950	2 670	226 950	55 229	4 694 465	55 229	4 694 465
125	— di calcio . . . . .	id.	9 251	1 202 630	9 110	1 184 300	1 792	232 960	1 750	227 500
126	— di magnesio . . . . .	id.	5 783	578 300	5 783	578 300	16	1 600	16	1 600
127	— di potassio . . . . .	id.	34 222	3 422 200	34 222	3 422 200	1	100	1	100
128	— mercurico (sublimato corrosivo) . . . . .	id.	2	6 400	2	6 400	605	1 936 000	605	1 936 000
129	Sale marino e salgemma . . . . .	Tonnellate	—	—	—	—	126 671	5 066 840	126 671	5 066 840
130	Sali di acque minerali per uso igienico e curativo . . . . .	Quintali	16	8 000	16	8 000	445	222 500	445	222 500
131	Clorati e perclorati, di potassio e di sodio . . . . .	id.	1 040	624 000	250	150 000	1 080	566 200	409	163 600
132	Cromati e bicromati, di potassio e di sodio . . . . .	id.	9 974	10 971 400	9 885	10 873 500	61	67 100	61	67 100

*Segue* **CATEGORIA III** — PRODOTTI CHIMICI, GENERI MEDICINALI, RESINE E PROFUMERIE.

ANNO 1920. - QUANTITÀ E VALORI DEL COMMERCIO GENERALE E SPECIALE. - *Segue* Tav. XIII.

Numero di statistica	M E R C I	UNITÀ	IMPORTAZIONE				ESPORTAZIONE			
			COMMERCIO GENERALE		COMMERCIO SPECIALE		COMMERCIO GENERALE		COMMERCIO SPECIALE	
			Quantità	Valore — Lire	Quantità	Valore — Lire	Quantità	Valore — Lire	Quantità	Valore — Lire
133	Nitrato d'argento . . . . .	Chilogr.	637	318 500	637	318 500	3 463	1 731 500	3 463	1 731 500
134	— di potassio . . . . .	Quintali	5 338	3 202 800	5 338	3 202 800	79	47 400	79	47 400
135	— di sodio, greggio . . . . .	id.	492 048	78 727 680	492 048	78 727 680	509	81 440	509	81 440
136	— di sodio, raffinato . . . . .	id.	—	—	—	—	2	1 000	2	1 000
137	Permanganati di potassio e di sodio . . . . .	id.	1 132	3 622 400	1 132	3 622 400	—	—	—	—
138	Solfato di alluminio ed allumi composti . . . . .	id.	21 265	2 551 800	21 100	2 532 000	6 745	1 281 550	6 745	1 281 550
139	— d'ammonio . . . . .	id.	70 577	16 938 480	70 577	16 938 480	9	2 160	9	2 160
140	— di barite . . . . .	id.	15 452	1 545 200	15 452	1 545 200	42 984	1 934 280	42 984	1 934 280
141	— di ferro . . . . .	id.	2	70	2	70	1 581	55 335	1 581	55 335
142	— di magnesio . . . . .	id.	8 134	447 370	8 134	447 370	1 186	65 230	1 186	65 230
143	— di manganese . . . . .	id.	9	1 350	9	1 350	—	—	—	—
144	— di potassio . . . . .	id.	10 048	1 708 160	10 048	1 708 160	1	170	1	170
145	— di rame . . . . .	id.	13 199	2 639 800	8 569	1 713 800	57 173	17 151 900	57 173	17 151 900
146	— di sodio . . . . .	id.	86 158	5 169 480	86 158	5 169 480	1 050	84 000	1 050	84 000
147	— di zinco . . . . .	id.	23	3 680	23	3 680	6	960	6	960
148	Solfuro di carbonio . . . . .	id.	837	292 950	837	292 950	14 007	4 902 450	14 007	4 902 450
149	— di mercurio (cinabro o vermiglione) . . . . .	id.	42	126 000	42	126 000	1	3 000	1	3 000
150	— di potassio e di sodio . . . . .	id.	59 321	17 796 300	56 971	17 091 300	487	146 100	487	146 100
151	Solfiti, bisolfiti e iposolfiti, di calcio, di potassio e di sodio . . . . .	id.	1 450	217 500	608	91 200	1 565	234 750	1 565	234 750
152	Silicati di potassio e di sodio: liquidi o in soluzione . . . . .	id.	31 902	3 668 730	32 005	3 680 575	17	1 955	17	1 955
153	— solidi . . . . .	id.	56 826	7 955 640	56 826	7 955 640	12	1 680	12	1 680
154	Borace o borato di sodio . . . . .	id.	13 024	4 558 400	13 024	4 558 400	364	127 400	364	127 400
155	Carburo di calcio . . . . .	id.	178	28 480	178	28 480	30 701	4 912 160	30 701	4 912 160
156	Sali ammoniacali non nominati . . . . .	id.	48 793	29 997 340	45 107	27 966 340	71	44 020	71	44 020
157	— di antimonio . . . . .	id.	683	819 000	683	819 000	39	46 800	39	46 800
158	— d'argento non nominati . . . . .	Chilogr.	1 580	189 600	1 580	189 600	121	14 520	121	14 520
159	— di bismuto . . . . .	Quintali	124	1 612 000	124	1 612 000	12	156 000	12	156 000
160	— di mercurio non nominati . . . . .	id.	5	25 000	5	25 000	277	1 385 000	277	1 385 000
161	— d'oro e di platino . . . . .	Chilogr.	1 012	10 120 000	1 012	10 120 000	2	20 000	2	20 000
162	Percloruro di stagno . . . . .	Quintali	1 565	1 565 000	1 565	1 565 000	—	—	—	—
163	Altri sali di stagno . . . . .	id.	—	—	—	—	1	600	1	600
164	Sali di torio, di cerio e di zirconio . . . . .	Chilogr.	182	25 480	182	25 480	3 545	496 300	3 545	496 300
165	Bromo . . . . .	Quintali	371	1 298 500	371	1 298 500	7	24 500	7	24 500
166	Iodio . . . . .	id.	277	3 324 000	277	3 324 000	7	84 000	7	84 000
167	Fosforo bianco e rosso . . . . .	id.	792	1 267 150	806	1 289 600	—	—	—	—
168	Alcool amilico . . . . .	Ettolitri	9	6 750	9	6 750	671	503 250	671	503 250
169	— metilico . . . . .	id.	1	450	1	450	131	58 950	131	58 950
170	Glicerina . . . . .	Quintali	174	113 100	76	49 400	29 715	20 800 500	29 715	20 800 500
171	Nitrobenzina greggia . . . . .	id.	—	—	—	—	—	—	—	—
172	Etere . . . . .	id.	1 107	1 660 500	1 107	1 660 500	12	18 000	12	18 000
173	Acetone . . . . .	Ettolitri	321	321 000	321	321 000	677	677 000	677	677 000
174	Cloroformio . . . . .	Quintali	145	464 000	145	464 000	56	179 200	56	179 200
175	Acetato di calce, impuro . . . . .	id.	14 352	3 300 960	14 352	3 300 960	—	—	—	—
176	Acetati e piroligniti, non nominati . . . . .	id.	2 962	1 777 200	2 943	1 765 800	28	16 800	28	16 800
177	Citrato di calcio . . . . .	id.	—	—	—	—	87 771	74 605 350	87 771	74 605 350
178	Prussiato di potassio, giallo e rosso . . . . .	id.	432	907 200	432	907 200	—	—	—	—
179	Salicilati, esclusi quelli di alcaloidi . . . . .	id.	309	927 000	309	927 000	28	84 000	7	21 000
180	Tartaro greggio e gruma di botte . . . . .	id.	2 114	1 374 100	2 114	1 374 100	80 746	52 484 900	80 746	52 484 900
181	Feccia di vino . . . . .	id.	9 663	1 449 450	9 663	1 449 450	1 615	242 250	1 615	242 250
182	Cremor di tartaro . . . . .	id.	151	226 500	151	226 500	5 393	8 089 500	5 393	8 089 500

*Segue* **CATEGORIA III** — PRODOTTI CHIMICI, GENERI MEDICINALI, RESINE E PROFUMERIE.

ANNO 1920. - QUANTITÀ E VALORI DEL COMMERCIO GENERALE E SPECIALE. - *Segue* Tav. XIII.

Numero di statistica	M E R C I	UNITÀ	I M P O R T A Z I O N E				E S P O R T A Z I O N E			
			COMMERCIO GENERALE		COMMERCIO SPECIALE		COMMERCIO GENERALE		COMMERCIO SPECIALE	
			Quantità	Valore — Lire	Quantità	Valore — Lire	Quantità	Valore — Lire	Quantità	Valore — Lire
183	Anilina e suoi sali . . . . .	Quintali	2 388	1 194 000	2 365	1 182 500	462	693 000	462	693 000
184	Naftalina . . . . .	id.	170	34 000	242	48 400	4 595	919 000	4 595	919 000
185	Caseina . . . . .	id.	4 102	3 691 800	4 101	3 690 900	1 510	1 359 000	1 510	1 359 000
186	Saccarina . . . . .	Chilogr.	—	—	—	—	—	—	—	—
187	Zucchero di latte . . . . .	Quintali	900	1 800 000	829	1 658 000	82	164 000	82	164 000
188	Sali di chinina . . . . .	Chilogr.	77 701	34 965 450	77 556	34 900 200	6 406	3 523 300	6 406	3 523 300
189	Alcaloidi non nominati e loro sali . . . . .	id.	44 389	29 471 400	44 388	29 470 700	2 752	963 200	2 752	963 200
190	Concimi chimici . . . . .	Tonnellate	5 358	1 339 500	5 358	1 339 500	23	6 900	23	6 900
191	Scorie Thomas . . . . .	id.	1 386	485 100	1 386	485 100	10	3 500	10	3 500
192	Prodotti chimici non nominati . . . . .	Quintali	76 652	64 416 550	75 797	63 668 550	13 710	10 280 700	13 698	10 273 500
193	Radiche di liquirizia: non polverizzate . . . . .	id.	945	472 500	945	472 500	19 855	9 927 500	19 855	9 927 500
194	— polverizzate . . . . .	id.	1	600	1	600	10	6 000	10	6 000
195	Legni, radiche, corteccie, foglie, ecc., non nominati, medicinali: non polverizzati . . . . .	id.	11 821	10 638 900	11 785	10 606 500	35 623	15 634 275	35 354	15 392 125
196	— polverizzati . . . . .	id.	156	156 000	156	156 000	214	214 000	214	214 000
197	Cassia e tamarindi naturali . . . . .	id.	11 218	5 609 000	9 681	4 840 500	73	36 500	65	32 500
198	Manna in sorte o in cannelli . . . . .	id.	17	38 250	17	38 250	3 394	7 636 500	3 394	7 636 500
199	Canfora greggia . . . . .	id.	—	—	—	—	—	—	—	—
200	— raffinata . . . . .	id.	268	2 680 000	226	2 260 000	3	30 000	3	30 000
201	Scorze di agrumi, fresche o secche . . . . .	id.	95	6 650	95	6 650	128 408	8 988 560	128 408	8 988 560
202	— di china-china, non polverizzate . . . . .	id.	2 341	4 682 000	2 341	4 682 000	16	32 000	16	32 000
203	— di china-china, polverizzate . . . . .	id.	6	15 000	6	15 000	5	12 500	5	12 500
204	Sugo di arancio . . . . .	id.	—	—	—	—	15	2 400	15	2 400
205	— di cedro e limone, erudo . . . . .	id.	14	3 360	—	—	5 459	1 310 160	5 459	1 310 160
206	— di cedro e limone, concentrato . . . . .	id.	—	—	—	—	536	471 680	536	471 680
207	— di liquirizia . . . . .	id.	2	2 800	2	2 800	18 908	26 471 200	18 908	26 471 200
208	— di aloe . . . . .	id.	681	408 600	681	408 600	19	11 400	19	11 400
209	Sughi vegetali, medicinali, non nominati . . . . .	id.	—	—	—	—	—	—	—	—
210	Cotone e ovatte, antisettici . . . . .	id.	4	4 200	4	4 200	1 762	1 850 100	1 762	1 850 100
211	Generi medicinali non nominati . . . . .	id.	1 074	912 900	1 106	940 100	1 193	858 960	1 193	858 960
212	Olio canforato . . . . .	id.	1	1 000	1	1 000	—	—	—	—
213	Medicamenti composti non nominati: pastiglie, pillole, granelli e capsule . . . . .	id.	1 189	9 512 000	1 189	9 512 000	1 299	6 495 000	1 299	6 495 000
214	— vini, siropi, elisiri . . . . .	id.	229	458 000	229	458 000	832	2 912 000	832	2 912 000
215	— altri . . . . .	id.	3 423	11 980 500	3 433	12 015 500	8 168	17 981 300	8 159	17 949 800
216	Profumerie alcooliche . . . . .	id.	4 165	12 495 000	4 163	12 489 000	1 407	4 221 000	1 407	4 221 000
217	— non alcooliche . . . . .	id.	4 316	11 221 600	4 268	11 056 800	1 263	2 558 400	1 209	2 418 000
218	Paraffina solida . . . . .	id.	286 940	143 470 000	268 519	134 259 500	6 203	3 101 500	492	246 000
219	Ceresina (ozocerite purificata) . . . . .	id.	334	434 200	334	434 200	—	—	—	—
220	Vaselina naturale . . . . .	id.	892	892 000	965	965 000	73	73 000	73	73 000
221	— artificiale . . . . .	id.	2 385	1 669 500	2 598	1 818 600	104	72 800	104	72 800
222	Catrame vegetale . . . . .	id.	3 219	804 750	3 219	804 750	477	119 250	477	119 250
223	Colofonia o pece greca . . . . .	id.	165 583	49 674 900	163 904	49 171 200	1 427	428 100	1 427	428 100
224	Gomme, resine e gommoresine, altre: indigene, greggie . . . . .	id.	5 773	2 886 500	4 735	2 367 500	132	66 000	132	66 000
225	— non nominate . . . . .	id.	20 158	24 189 600	20 098	24 117 600	1 672	1 778 400	1 140	1 140 000
226	Ceralacca . . . . .	id.	76	60 800	76	60 800	168	134 400	168	134 400
227	Sapone comune . . . . .	id.	59 284	29 642 000	56 899	28 449 500	64 054	32 027 000	61 404	30 702 000
228	— profumato . . . . .	id.	7 484	7 484 000	7 300	7 300 000	2 741	2 741 000	2 301	2 301 000
229	— di glicerina . . . . .	id.	132	158 400	132	158 400	—	—	—	—
230	Unti da carro o per macchine: contenenti oli minerali pesanti . . . . .	id.	2 547	980 595	2 722	1 047 970	587	244 790	537	225 540

ANNO 1920. - QUANTITÀ E VALORI DEL COMMERCIO GENERALE E SPECIALE. - *Segue* Tav. XIII.

Numero di statistica	M E R C I	UNITÀ	I M P O R T A Z I O N E				E S P O R T A Z I O N E			
			COMMERCIO GENERALE		COMMERCIO SPECIALE		COMMERCIO GENERALE		COMMERCIO SPECIALE	
			Quantità	Valore — Lire	Quantità	Valore — Lire	Quantità	Valore — Lire	Quantità	Valore — Lire
231	Unti da carro o per macchine: contenenti altri oli minerali. . . . .	Quintali	169	67 600	151	60 400	166	66 400	166	66 400
232	— composti d'olio di resina e di calce. . . . .	id.	—	—	—	—	—	—	—	—
233	— altri . . . . .	id.	213	74 550	94	32 900	101	35 350	101	35 350
234	Candele di stearina . . . . .	id.	33	29 700	21	18 900	10 383	9 344 700	10 383	9 344 700
235	— di paraffina o di stearina mista a paraffina in misura superiore al 30 per cento . . . . .	id.	629	503 200	401	320 800	40 889	32 711 200	40 889	32 711 200
236	Fiammiferi di legno . . . . .	id.	127	63 500	25	12 500	10 429	5 214 500	10 328	5 164 000
237	— di stearina, di cera e simili . . . . .	id.	—	—	—	—	4 685	4 685 000	4 685	4 685 000
238	Reticelle per incandescenza a gas, anche bruciate e colloidate. . . . .	Centinaia	895	107 400	895	107 400	23 148	2 777 760	23 148	2 777 760
239	Polveri da mina . . . . .	Quintali	6	3 600	6	3 600	48	28 800	48	28 800
240	— da caccia . . . . .	id.	61	68 625	61	68 625	216	243 000	216	243 000
241	Altri prodotti esplosivi . . . . .	id.	3 349	10 047 000	3 360	10 080 000	358	1 074 000	358	1 074 000
242	Cartucce vuote senza capsula . . . . .	id.	11	16 500	11	16 500	55	82 500	55	82 500
243	— vuote con capsula . . . . .	id.	344	1 032 000	344	1 032 000	228	684 000	228	684 000
244	— cariche . . . . .	id.	1 705	3 751 000	1 701	3 742 200	11	24 200	11	24 200
245	Capsule esplosivi . . . . .	id.	59	177 000	59	177 000	13	39 000	13	39 000
246	Micce da minatori . . . . .	id.	646	581 400	646	581 400	15	13 500	15	13 500
	Totale della III categoria . . . . .			<b>952 674 810</b>		<b>935 317 815</b>		<b>588 510 225</b>		<b>581 345 865</b>

## CATEGORIA IV — COLORI E GENERI PER TINTA E PER CONCIA.

247	Legni per tinta e per conca: non macinati . . . . .	Quintali	159 421	7 971 050	159 349	7 967 450	780	78 000	780	78 000
248	— macinati . . . . .	id.	755	151 000	755	151 000	84	15 120	84	15 120
249	Radice, cortecce e frutti per tinta e per conca: non macinati. . . . .	id.	122 290	9 171 750	118 359	8 876 925	9 132	903 075	8 727	872 700
250	— macinati. . . . .	id.	369	19 557	369	19 557	206	22 660	206	22 660
251	Sommacco, non macinato . . . . .	id.	135	16 200	135	16 200	42 536	5 104 320	42 536	1 104 320
252	— macinato . . . . .	id.	646	80 750	646	80 750	150 469	18 808 625	150 469	18 808 625
253	Altre foglie, licheni, fiori, erbe, per tinta e per conca: non macinati. . . . .	id.	25	6 250	2	500	2 729	682 250	2 729	682 250
254	— macinati . . . . .	id.	3	480	3	480	—	—	—	—
255	Gambier e catechù . . . . .	id.	4 695	1 737 250	4 997	1 848 890	10	3 700	10	3 700
256	Indaco naturale . . . . .	id.	306	1 663 200	386	1 621 200	27	113 400	14	58 800
257	— sintetico . . . . .	id.	5 424	4 737 640	5 424	4 737 640	—	—	—	—
258	Cocciniglia e kermes. . . . .	id.	31	93 000	31	93 000	—	—	—	—
259	Estratti coloranti di legni ed altre specie tintorie, di qualsiasi sorta . . . . .	id.	27 609	33 130 800	26 618	31 941 600	361	389 000	221	221 000
260	Terra d'ombra allo stato naturale . . . . .	id.	19 279	481 975	19 279	481 975	3 781	170 145	3 781	170 145
261	Terre colorate.(boli, ocre), naturali o artificiali, non nominate . . . . .	id.	13 069	457 415	13 069	457 415	20 432	817 280	20 432	817 280
262	Colori derivati dal catrame o da altre sostanze bituminose: in istato secco . . . . .	id.	39 261	114 416 000	39 249	114 377 600	1 945	6 224 000	1 945	6 224 000
263	— in pasta o in liquidi . . . . .	id.	1 887	1 782 620	1 869	1 763 360	1 788	1 341 000	1 788	1 341 000
264	Colori non nominati . . . . .	id.	26 223	15 733 800	26 170	15 702 000	22 207	2 256 200	22 136	2 213 600
265	Vernici, a spirito . . . . .	id.	106	95 400	112	100 800	109	98 100	109	98 100
266	— senza spirito, contenenti oli minerali . . . . .	id.	18 658	9 329 000	18 549	9 274 500	2 316	1 042 400	2 312	1 040 400
267	— senza spirito, altre . . . . .	id.	3 699	2 774 250	3 838	2 878 500	1 717	1 116 050	1 717	1 116 050
268	Lapis senza guaina: di pastelli colorati . . . . .	id.	63	189 000	62	186 000	—	—	—	—
269	— altri . . . . .	id.	29	87 000	29	87 000	9	27 000	9	27 000
270	Lapis con guaina lucidata o verniciata . . . . .	id.	2 221	6 663 000	2 200	6 600 000	160	480 000	156	468 000
271	— di qualsiasi altra sorta . . . . .	id.	373	634 100	373	634 100	84	109 200	84	109 200
272	Inchiostro da stampa . . . . .	id.	2 756	3 307 200	2 775	3 330 000	323	387 600	323	387 600

ANNO 1920. - QUANTITÀ E VALORI DEL COMMERCIO GENERALE E SPECIALE. - *Segue* Tav. XIII.

Numero di statistica	M E R C I	UNITÀ	I M P O R T A Z I O N E				E S P O R T A Z I O N E			
			COMMERCIO GENERALE		COMMERCIO SPECIALE		COMMERCIO GENERALE		COMMERCIO SPECIALE	
			Quantità	Valore — Lire	Quantità	Valore — Lire	Quantità	Valore — Lire	Quantità	Valore — Lire
<i>Segue</i> <b>CATEGORIA IV</b> — COLORI E GENERI PER TINTA E PER CONCIA.										
273	Inchiostro d'ogni altra sorta . . . . .	Quintali	2 909	2 181 750	2 909	2 181 750	1 822	1 366 500	1 822	1 366 500
274	Lucido da scarpe: in scatole, boccette o recipienti simili	id.	221	176 800	221	176 800	1 786	1 160 900	1 786	1 160 900
275	— in altri recipienti . . . . .	id.	26	6 500	26	6 500	11	2 750	11	2 750
276	Nero d'ossa . . . . .	id.	1 444	361 000	1 444	361 000	6	1 500	6	1 500
277	Nero fumo . . . . .	id.	4 829	2 414 500	4 830	2 415 000	316	158 000	316	158 000
278	Nero non nominato . . . . .	id.	6 740	2 022 000	6 740	2 022 000	210	63 000	210	63 000
	Totale della IV categoria . . . . .			<b>221 892 238</b>		<b>220 391 492</b>		<b>42 941 775</b>		<b>42 632 200</b>

**CATEGORIA V** — CANAPA, LINO, JUTA E ALTRI VEGETALI FILAMENTOSI, ESCLUSO IL COTONE.

279	Canapa greggia . . . . .	Quintali	23 109	9 936 870	24 194	10 403 420	657 101	558 534 170	657 097	558 532 450
280	— pettinata . . . . .	id.	50	36 500	50	36 500	58 517	93 627 200	58 517	93 627 200
281	Lino greggio . . . . .	id.	157	266 900	157	266 900	—	—	—	—
282	— pettinato . . . . .	id.	96	268 800	96	268 800	—	—	—	—
283	Stoppa di lino e di canapa . . . . .	id.	1 604	1 924 800	1 604	1 924 800	162 206	105 433 900	162 206	105 433 900
284	Juta greggia . . . . .	id.	257 179	126 017 710	276 774	135 619 260	1 043	511 070	57	27 930
285	— pettinata . . . . .	id.	—	—	—	—	—	—	—	—
286	Crino vegetale, anche ariccio . . . . .	id.	113 503	10 215 270	113 586	10 222 740	3 264	326 400	3 264	326 400
287	Vegetali filamentosi, non nominati: greggi . . . . .	id.	13 829	8 297 400	13 491	8 094 600	898	359 200	898	359 200
288	— pettinati . . . . .	id.	352	264 000	304	228 000	18	9 900	18	9 900
289	Cordami, cordicelle e spago, anche incatramati: di grossezza superiore a 2 millimetri . . . . .	id.	8 005	6 083 800	8 133	6 181 080	36 803	34 545 140	36 527	34 335 380
290	— della grossezza di 2 millimetri o meno . . . . .	id.	314	266 900	272	231 200	7 795	11 692 500	7 795	11 692 500
291 a	Filati di lino, semplici, greggi che misurano per ogni chilogramma: fino a 7,000 metri . . . . .	id.	53	200 870	53	200 870	210	669 900	210	669 900
291 b	— più di 7,000 fino a 15,000 metri . . . . .	id.	63	273 420	63	273 420	—	—	—	—
291 c	— più di 15,000 fino a 20,000 metri . . . . .	id.	192	1 031 040	192	1 031 040	25	120 250	25	120 250
291 d	— più di 20,000 fino a 37,000 metri . . . . .	id.	720	4 543 200	720	4 543 200	—	—	—	—
291 e	— più di 37,000 metri . . . . .	id.	147	1 195 110	147	1 195 110	—	—	—	—
292 a	Filati di canapa, semplici, greggi, che misurano per ogni chilogramma: fino a 7,000 metri . . . . .	id.	161	273 700	161	273 700	30 226	51 384 200	30 226	51 384 200
292 b	— più di 7,000 fino a 15,000 metri . . . . .	id.	383	842 600	383	842 600	14 885	32 747 000	14 885	32 747 000
292 c	— più di 15,000 fino a 20,000 metri . . . . .	id.	171	478 800	171	478 800	3 594	10 063 200	3 594	10 063 200
292 d	— più di 20,000 fino a 37,000 metri . . . . .	id.	253	910 800	65	234 000	376	1 353 600	376	1 353 600
292 e	— più di 37,000 metri . . . . .	id.	161	692 300	161	692 300	90	387 000	90	387 000
293 a	Filati di lino, semplici, lisciviati o imbianchiti, che misurano per ogni chilogramma: fino a 7,000 metri . . . . .	id.	60	245 400	60	245 400	—	—	—	—
293 b	— più di 7,000 fino a 15,000 metri . . . . .	id.	546	2 478 840	546	2 478 840	44	173 360	44	173 360
293 c	— più di 15,000 fino a 20,000 metri . . . . .	id.	1 674	9 491 580	1 674	9 491 580	—	—	—	—
293 d	— più di 20,000 fino a 37,000 metri . . . . .	id.	7 653	49 744 500	7 653	49 744 500	—	—	—	—
293 e	— più di 37,000 metri . . . . .	id.	994	8 280 020	994	8 280 020	—	—	—	—
294 a	Filati di canapa, semplici, lisciviati o imbianchiti, che misurano per ogni chilogramma: fino a 7,000 metri . . . . .	id.	830	1 618 500	819	1 597 050	148	288 600	148	288 600
294 b	— più di 7,000 fino a 15,000 metri . . . . .	id.	715	1 751 750	715	1 751 750	82	200 900	82	200 900
294 c	— più di 15,000 fino a 20,000 metri . . . . .	id.	615	1 875 750	615	1 875 750	39	118 950	39	118 950
294 d	— più di 20,000 fino a 37,000 metri . . . . .	id.	662	2 548 700	662	2 548 700	—	—	—	—
	— più di 37,000 metri . . . . .	id.	70	318 500	70	318 500	—	—	—	—

ANNO 1920. - QUANTITÀ E VALORI DEL COMMERCIO GENERALE E SPECIALE. - *Segue* TAV. XIII.

Numero di statistica	M E R C I	UNITÀ	I M P O R T A Z I O N E				E S P O R T A Z I O N E			
			COMMERCIO GENERALE		COMMERCIO SPECIALE		COMMERCIO GENERALE		COMMERCIO SPECIALE	
			Quantità	Valore — Lire	Quantità	Valore — Lire	Quantità	Valore — Lire	Quantità	Valore — Lire
295 a	Filati di lino e di canapa, semplici, tinti, che misurano per ogni chilogramma: fino a 7,000 metri . . . . .	Quintali	74	306 360	74	306 360	2	4 000	2	4 000
295 b	— più di 7,000 fino a 15,000 metri . . . . .	id.	—	—	—	—	—	—	—	—
295 c	— più di 15,000 fino a 20,000 metri . . . . .	id.	—	—	—	—	—	—	—	—
295 d	— più di 20,000 fino a 37,000 metri . . . . .	id.	—	—	—	—	—	—	—	—
295 e	— più di 37,000 metri . . . . .	id.	—	—	—	—	—	—	—	—
296 a	Filati di lino e di canapa, ritorti, greggi, che misurano per ogni chilogramma: fino a 7,000 metri . . . . .	id.	13	53 950	13	53 950	15 676	29 627 640	15 676	29 627 640
296 b	— più di 7,000 fino a 15,000 metri . . . . .	id.	—	—	—	—	647	1 636 910	647	1 636 910
296 c	— più di 15,000 fino a 20,000 metri . . . . .	id.	—	—	—	—	172	529 760	172	529 760
296 d	— più di 20,000 fino a 37,000 metri . . . . .	id.	35	239 400	35	239 400	324	1 283 040	324	1 283 040
296 e	— più di 37,000 metri . . . . .	id.	6	51 840	6	51 840	—	—	—	—
297 a	Filati di lino e di canapa, ritorti, lisciviati o imbianchiti, che misurano per ogni chilogramma: fino a 7,000 metri . . . . .	id.	1	3 315	—	—	—	—	—	—
297 b	— più di 7,000 fino a 15,000 metri . . . . .	id.	5	24 800	5	24 800	57	157 890	57	157 890
297 c	— più di 15,000 fino a 20,000 metri . . . . .	id.	66	409 860	66	409 860	38	127 300	38	127 300
297 d	— più di 20,000 fino a 37,000 metri . . . . .	id.	59	421 260	59	421 260	122	527 040	122	527 040
297 e	— più di 37,000 metri . . . . .	id.	89	801 890	89	801 890	—	—	—	—
298 a	Filati di lino e di canapa, ritorti, tinti, che misurano per ogni chilogramma: fino a 7,000 metri . . . . .	id.	22	99 220	21	94 710	1	2 270	1	2 270
298 b	— più di 7,000 fino a 15,000 metri . . . . .	id.	4	20 440	4	20 440	—	—	—	—
298 c	— più di 15,000 fino a 20,000 metri . . . . .	id.	9	56 430	9	56 430	—	—	—	—
298 d	— più di 20,000 fino a 37,000 metri . . . . .	id.	1	7 190	1	7 190	—	—	—	—
298 e	— più di 37,000 metri . . . . .	id.	—	—	—	—	—	—	—	—
299	Filati di juta, semplici: greggi . . . . .	id.	1 241	819 060	1 241	819 060	252	161 280	252	161 280
300	— lisciviati o imbianchiti . . . . .	id.	—	—	—	—	—	—	—	—
301	— tinti . . . . .	id.	—	—	—	—	—	—	—	—
302 a	Filati di juta, ritorti: greggi . . . . .	id.	113	81 360	113	81 360	50	35 000	50	35 000
302 b	— lisciviati o imbianchiti . . . . .	id.	—	—	—	—	—	—	—	—
302 c	— tinti . . . . .	id.	—	—	—	—	—	—	—	—
303	Refe da calzoi . . . . .	id.	660	3 696 000	660	3 696 000	1 310	4 978 000	1 310	4 978 000
304	Filati di lino e di canapa, da cucire, avvolti su rocchetti, in gomitolì e simili, preparati per la vendita al minuto.	id.	159	954 000	159	954 000	56	268 800	56	268 800
305	Reti . . . . .	id.	17	88 400	17	88 400	369	1 918 800	369	1 918 800
306	Tessuti di juta: greggi, lisci . . . . .	id.	456	328 320	452	325 440	17 128	12 674 720	17 128	12 674 720
307	— vellutati . . . . .	id.	114	205 200	105	189 000	4	7 200	4	7 200
308	— altri . . . . .	id.	73	131 400	73	131 400	305	549 000	305	549 000
309 a	Tessuti di lino, greggi, lisci, con: 10 fili elementari o meno	id.	33	187 440	33	187 440	33	140 250	33	140 250
309 b	— più di 10 fino a 26 fili . . . . .	id.	532	3 463 320	532	3 463 320	434	2 152 640	434	2 152 640
309 c	— più di 26 fino a 40 fili . . . . .	id.	105	845 250	105	845 250	10	63 300	10	63 300
309 d	— più di 40 fino a 45 fili . . . . .	id.	—	—	—	—	—	—	—	—
309 e	— più di 45 fili . . . . .	id.	—	—	—	—	—	—	—	—
310 a	Tessuti di lino, greggi, operati, con: 10 fili elementari o meno . . . . .	id.	—	—	—	—	—	—	—	—
310 b	— più di 10 fino a 26 fili . . . . .	id.	—	—	—	—	—	—	—	—
310 c	— più di 26 fino a 40 fili . . . . .	id.	—	—	—	—	—	—	—	—
310 d	— più di 40 fino a 45 fili . . . . .	id.	—	—	—	—	—	—	—	—
310 e	— più di 45 fili . . . . .	id.	—	—	—	—	—	—	—	—

*Segue* **CATEGORIA V** — CANAPA, LINO, JUTA E ALTRI VEGETALI FILAMENTOSI, ESCLUSO IL COTONE.

ANNO 1920. - QUANTITÀ E VALORI DEL COMMERCIO GENERALE E SPECIALE. - *Segue* Tav. XIII.

Numero di statistica	M E R C I	UNITÀ	I M P O R T A Z I O N E				E S P O R T A Z I O N E			
			COMMERCIO GENERALE		COMMERCIO SPECIALE		COMMERCIO GENERALE		COMMERCIO SPECIALE	
			Quantità	Valore — Lire	Quantità	Valore — Lire	Quantità	Valore — Lire	Quantità	Valore — Lire
<i>Segue</i> <b>CATEGORIA V</b> — CANAPA, LINO, JUTA E ALTRI VEGETALI FILAMENTOSI. ESCLUSO IL COTONE.										
311 a	Tessuti di lino, imbianchiti, lisci, con: 10 fili elementari o meno . . . . .	Quintali	2	11 960	2	11 960	1	4 450	1	4 450
311 b	— più di 10 fino a 26 fili . . . . .	id.	427	2 907 870	427	2 907 870	269	1 388 040	269	1 388 040
311 c	— più di 26 fino a 40 fili . . . . .	id.	840	7 014 000	840	7 014 000	15	98 400	15	98 400
311 d	— più di 40 fino a 45 fili . . . . .	id.	48	45 888	48	45 888	—	—	—	—
311 e	— più di 45 fili . . . . .	id.	5	56 150	5	56 150	8	79 200	8	79 200
312 a	Tessuti di lino, imbianchiti, operati, con: 10 fili elementari o meno . . . . .	id.	—	—	—	—	—	—	—	—
312 b	— più di 10 fino a 26 fili . . . . .	id.	2	13 820	2	13 820	2	10 420	2	10 420
312 c	— più di 26 fino a 40 fili . . . . .	id.	33	278 850	33	278 850	—	—	—	—
312 d	— più di 40 fino a 45 fili . . . . .	id.	—	—	—	—	—	—	—	—
312 e	— più di 45 fili . . . . .	id.	—	—	—	—	4	39 400	4	39 400
313 a	Tessuti di lino, a colori o tinti, lisci, con: 10 fili elementari o meno . . . . .	id.	31	188 480	31	188 480	—	—	—	—
313 b	— più di 10 fino a 26 fili . . . . .	id.	124	856 840	124	856 840	6	31 260	6	31 260
313 c	— più di 26 fino a 40 fili . . . . .	id.	41	346 450	41	346 450	—	—	—	—
313 d	— più di 40 fino a 45 fili . . . . .	id.	—	—	—	—	—	—	—	—
313 e	— più di 45 fili . . . . .	id.	—	—	—	—	—	—	—	—
314 a	Tessuti di lino, a colori o tinti, operati, con: 10 fili elementari o meno . . . . .	id.	—	—	—	—	—	—	—	—
314 b	— più di 10 fino a 26 fili . . . . .	id.	—	—	—	—	—	—	—	—
314 c	— più di 26 fino a 40 fili . . . . .	id.	—	—	—	—	—	—	—	—
314 d	— più di 40 fino a 45 fili . . . . .	id.	—	—	—	—	—	—	—	—
314 e	— più di 45 fili . . . . .	id.	—	—	—	—	—	—	—	—
315 a	Tessuti di canapa, greggi, lisci, con: 10 fili elementari o meno . . . . .	id.	77	164 780	77	164 780	3 218	6 886 520	3 218	6 886 520
315 b	— più di 10 fino a 26 fili . . . . .	id.	91	260 260	91	260 260	16 099	46 043 140	16 099	46 043 140
315 c	— più di 26 fino a 40 fili . . . . .	id.	—	—	—	—	1 450	5 075 000	1 450	5 075 000
315 d	— più di 40 fino a 45 fili . . . . .	id.	—	—	—	—	120	540 000	120	540 000
315 e	— più di 45 fili . . . . .	id.	—	—	—	—	21	112 770	21	112 770
316 a	Tessuti di canapa, greggi, operati, con: 10 fili elementari o meno . . . . .	id.	—	—	—	—	—	—	—	—
316 b	— più di 10 fino a 26 fili . . . . .	id.	—	—	—	—	167	485 970	167	485 970
316 c	— più di 26 fino a 40 fili . . . . .	id.	—	—	—	—	48	170 400	48	170 400
316 d	— più di 40 fino a 45 fili . . . . .	id.	—	—	—	—	—	—	—	—
316 e	— più di 45 fili . . . . .	id.	—	—	—	—	—	—	—	—
317 a	Tessuti di canapa, imbianchiti, lisci, con: 10 fili elementari o meno . . . . .	id.	1	2 390	1	2 390	—	—	—	—
317 b	— più di 10 fino a 26 fili . . . . .	id.	12	37 320	12	37 320	304	945 440	204	945 440
317 c	— più di 26 fino a 40 fili . . . . .	id.	8	30 000	8	30 000	5	18 750	5	18 750
317 d	— più di 40 fino a 45 fili . . . . .	id.	—	—	—	—	—	—	—	—
317 e	— più di 45 fili . . . . .	id.	—	—	—	—	—	—	—	—
318 a	Tessuti di canapa, imbianchiti, operati, con: 10 fili elementari o meno . . . . .	id.	—	—	—	—	—	—	—	—
318 b	— più di 10 fino a 26 fili . . . . .	id.	—	—	—	—	6	18 960	6	18 960
318 c	— più di 26 fino a 40 fili . . . . .	id.	—	—	—	—	—	—	—	—
318 d	— più di 40 fino a 45 fili . . . . .	id.	—	—	—	—	—	—	—	—
318 e	— più di 45 fili . . . . .	id.	—	—	—	—	—	—	—	—
319 a	Tessuti di canapa, a colori o tinti, lisci, con: 10 fili elementari o meno . . . . .	id.	202	492 880	202	492 880	129	314 760	129	314 760
319 b	— più di 10 fino a 26 fili . . . . .	id.	7	22 120	7	22 120	2 149	6 790 840	2 149	6 790 840
319 c	— più di 26 fino a 40 fili . . . . .	id.	18	68 400	18	68 400	120	456 000	120	456 000
319 d	— più di 40 fino a 45 fili . . . . .	id.	—	—	—	—	—	—	—	—
319 e	— più di 45 fili . . . . .	id.	—	—	—	—	—	—	—	—



ANNO 1920. - QUANTITÀ E VALORI DEL COMMERCIO GENERALE E SPECIALE. - *Segue* Tav. XIII.

Numero di statistica	M E R C I	UNITÀ	I M P O R T A Z I O N E				E S P O R T A Z I O N E			
			COMMERCIO GENERALE		COMMERCIO SPECIALE		COMMERCIO GENERALE		COMMERCIO SPECIALE	
			Quantità	Valore — Lire	Quantità	Valore — Lire	Quantità	Valore — Lire	Quantità	Valore — Lire
<i>Segue</i> <b>CATEGORIA V</b> — CANAPA, LINO, JUTA E ALTRI VEGETALI FILAMENTOSI, ESCLUSO IL COTONE.										
320 a	Tessuti di canapa, a colori o tinti, operati, con: 10 fili elementari o meno . . . . .	Quintali	13	32 630	13	32 630	—	—	—	—
320 b	— più di 10 fino a 26 fili . . . . .	id.	—	—	—	—	—	—	—	—
320 c	— più di 26 fino a 40 fili . . . . .	id.	—	—	—	—	—	—	—	—
320 d	— più di 40 fino a 45 fili . . . . .	id.	—	—	—	—	—	—	—	—
320 e	— più di 45 fili . . . . .	id.	—	—	—	—	—	—	—	—
321	Cighe e tubi di lino e di canapa, non oliati . . . . .	id.	16	40 000	16	40 000	382	880 200	383	880 900
322	Tele forti di lino, di canapa o di juta, rese impermeabili mediante grassi o prodotti chimici, pesanti più di 400 grammi per m. <sup>2</sup> . . . . .	id.	—	—	—	—	551	1 763 200	551	1 763 200
323 a	Tessuti di lino e di canapa, stampati, lisci, con: 10 fili elementari o meno . . . . .	id.	10	61 800	10	61 800	1	2 540	1	2 540
323 b	— più di 10 fino a 26 fili . . . . .	id.	21	147 210	21	147 210	12	39 120	12	39 120
323 c	— più di 26 fino a 40 fili . . . . .	id.	7	59 850	7	59 850	—	—	—	—
323 d	— più di 40 fino a 45 fili . . . . .	id.	—	—	—	—	—	—	—	—
323 e	— più di 45 fili . . . . .	id.	—	—	—	—	—	—	—	—
324 a	Tessuti di lino e di canapa, stampati, operati, con: 10 fili elementari o meno . . . . .	id.	—	—	—	—	—	—	—	—
324 b	— più di 10 fino a 26 fili . . . . .	id.	—	—	—	—	—	—	—	—
324 c	— più di 26 fino a 40 fili . . . . .	id.	—	—	—	—	—	—	—	—
324 d	— più di 40 fino a 45 fili . . . . .	id.	—	—	—	—	—	—	—	—
324 e	— più di 45 fili . . . . .	id.	—	—	—	—	—	—	—	—
325	Tessuti di lino e di canapa: ricamati a catenella . . . . .	id.	—	—	—	—	—	—	—	—
326	— ricamati a punto passato . . . . .	id.	—	—	—	—	11	176 000	11	176 000
327	Tele di lino e di canapa: incatramate, oliate e simili . . . . .	id.	9	23 400	9	23 400	5 362	13 941 200	5 362	13 941 200
328	— incerate . . . . .	id.	936	2 620 800	924	2 587 200	456	1 276 800	456	1 276 800
329	— smerigliate . . . . .	id.	151	329 700	151	329 700	105	220 500	105	220 500
330	Maglie di lino e di canapa: calze e guanti, tagliati . . . . .	id.	—	—	—	—	—	—	—	—
331	— calze e guanti, foggiate . . . . .	id.	—	—	—	—	19	190 000	19	190 000
332	— altre, semplici . . . . .	id.	—	—	—	—	—	—	—	—
333	— altre, foggiate . . . . .	id.	—	—	—	—	4	36 000	4	36 000
334	Pizzi e tulli . . . . .	Chilogr.	928	1 856 000	928	1 856 000	534	2 403 000	534	2 403 000
335	Galloni e nastri . . . . .	Quintali	42	134 400	41	131 200	20	64 000	20	64 000
336	Passamani . . . . .	id.	896	3 852 800	891	3 831 300	245	1 176 000	245	1 176 000
337	Bottoni . . . . .	id.	—	—	—	—	—	—	—	—
338	Tessuti misti con fili metallici in misura inferiore al 50 per cento: con fili d'oro o d'argento, o dorati o argentati . . . . .	Chilogr.	—	—	—	—	—	—	—	—
339	— con fili di metallo comune, non dorati nè argentati . . . . .	id.	—	—	—	—	—	—	—	—
340	Oggetti cuciti di lino, di canapa o di juta: sacchi . . . . .	Quintali	8 222	6 248 720	16 410	12 471 600	53 148	41 168 100	38 781	30 249 180
341	— biancheria da letto e da tavola, asciugamani e simili . . . . .	id.	286	2 860 000	286	2 860 000	341	3 410 000	341	3 410 000
342	— colli, polsini e camicie, da uomo . . . . .	id.	2	22 000	2	22 000	7	77 000	7	77 000
343	— busti o fascette da donna . . . . .	id.	—	—	—	—	—	—	—	—
344	— copertoni per merci e veicoli . . . . .	id.	97	349 200	95	342 000	1 517	5 461 200	1 517	5 461 200
345	— altri . . . . .	id.	730	6 001 200	730	6 001 200	1 313	8 271 900	1 313	8 271 900
Totale della V categoria . . . . .				<b>303 108 203</b>		<b>318 438 778</b>		<b>1 109 457 769</b>		<b>1 097 844 920</b>



ANNO 1920. - QUANTITÀ E VALORI DEL COMMERCIO GENERALE E SPECIALE. - *Segue* Tav. XIII.

Numero di statistica	M E R C I	UNITÀ	I M P O R T A Z I O N E				E S P O R T A Z I O N E			
			COMMERCIO GENERALE		COMMERCIO SPECIALE		COMMERCIO GENERALE		COMMERCIO SPECIALE	
			Quantità	Valore — Lire	Quantità	Valore — Lire	Quantità	Valore — Lire	Quantità	Valore — Lire
355	Filati di vigogna . . . . .	Quintali	—	—	—	—	51	81 600	51	81 600
356	Filati da cucire, avvolti su rocchetti, in gomitoli e simili, preparati per la vendita al minuto . . . . .	id.	3 428	20 568 000	3 428	20 568 000	7 496	37 480 000	7 496	37 480 000
357	Cordami di cotone . . . . .	id.	3	6 000	3	6 000	170	323 000	170	323 000
358	Reti da pesca, di cotone . . . . .	id.	117	585 000	117	585 000	181	687 800	181	687 800
359 a	Tessuti di cotone, greggi, lisci, del peso di chilogrammi 13 o più per 100 metri quadrati, con: 27 fili elementari o meno . . . . .	id.	505	1 313 000	505	1 313 000	12 654	30 369 600	12 654	30 369 600
359 b	— più di 27 fino a 38 fili elementari . . . . .	id.	374	1 009 800	374	1 009 800	3 441	8 602 500	3 441	8 602 500
359 c	— più di 38 fili . . . . .	id.	630	1 795 500	630	1 795 500	2 519	6 675 350	2 519	6 675 350
359 d	Tessuti di cotone, greggi, lisci, del peso di chilogrammi 11 o più, ma meno di chilogrammi 13 per 100 metri quadrati, con: 27 fili elementari o meno . . . . .	id.	211	580 250	211	580 250	822	2 137 200	822	2 137 200
359 e	— più di 27 fino a 38 fili elementari . . . . .	id.	76	220 400	76	220 400	1 807	4 878 900	1 807	4 878 900
359 f	— più di 38 fili . . . . .	id.	80	248 600	80	248 000	3	8 550	3	8 550
359 g	Tessuti di cotone, greggi, lisci, del peso di chilogrammi 7 o più, ma meno di chilogrammi 11 per 100 metri quadrati, con: 27 fili elementari o meno . . . . .	id.	114	342 000	29	87 000	223	624 400	223	624 400
359 h	— più di 27 fino a 38 fili elementari . . . . .	id.	2 960	9 478 400	2 412	7 718 400	1 062	3 132 900	1 062	3 132 900
359 i	— più di 38 fili . . . . .	id.	1 266	4 367 700	1 243	4 288 350	40	126 000	40	126 000
359 l	Tessuti di cotone, greggi, lisci, del peso di chilogrammi 3 o più, ma meno di chilogrammi 7 per 100 metri quadrati, con: 27 fili elementari o meno . . . . .	id.	24	100 800	22	92 400	—	—	—	—
359 m	— più di 27 fino a 38 fili elementari . . . . .	id.	2 922	13 441 200	2 661	12 240 600	3	12 600	3	12 600
359 n	— più di 38 fili . . . . .	id.	813	4 065 000	698	3 490 000	85	391 000	85	391 000
360	Tessuti di cotone, feltrati, per cartiere . . . . .	id.	15	37 500	15	37 500	—	—	—	—
361	Cigne di trasmissione, di cotone, non cucite . . . . .	id.	75	195 000	75	195 000	1	2 600	1	2 600
362 a	Tessuti di cotone, greggi, operati, del peso di chilogrammi 13 o più per 100 metri quadrati, con: 27 fili elementari o meno . . . . .	id.	27	71 550	1	2 650	99	242 550	99	242 550
362 b	— più di 27 fino a 38 fili elementari . . . . .	id.	1	2 750	1	2 750	21	53 550	21	53 550
362 c	— più di 38 fili . . . . .	id.	16	46 400	16	46 400	3	8 100	3	8 100
362 d	Tessuti di cotone, greggi, operati, del peso di chilogrammi 11 o più, ma meno di chilogrammi 13 per 100 metri quadrati, con: 27 fili elementari o meno . . . . .	id.	—	—	—	—	18	47 700	18	47 700
362 e	— più di 27 fino a 38 fili elementari . . . . .	id.	1	2 960	1	2 960	19	53 200	19	53 200
362 f	— più di 38 fili . . . . .	id.	1	3 160	1	3 160	—	—	—	—
362 g	Tessuti di cotone, greggi, operati, del peso di chilogrammi 7 o più, ma meno di chilogrammi 11 per 100 metri quadrati, con: 27 fili elementari o meno . . . . .	id.	—	—	—	—	2	5 800	2	5 800
362 h	— più di 27 fino a 38 fili elementari . . . . .	id.	—	—	—	—	—	—	—	—
362 i	— più di 38 fili . . . . .	id.	—	—	—	—	—	—	—	—
362 l	Tessuti di cotone, greggi, operati, del peso di chilogrammi 3 o più, ma meno di chilogrammi 7 per 100 metri quadrati, con: 27 fili elementari o meno . . . . .	id.	—	—	—	—	—	—	—	—
362 m	— più di 27 fino a 38 fili elementari . . . . .	id.	—	—	—	—	1	4 400	1	4 400
362 n	— più di 38 fili . . . . .	id.	—	—	—	—	—	—	—	—
363 a	Tessuti di cotone, imbianchiti, lisci, del peso di chilogrammi 13 o più per 100 metri quadrati, con: 27 fili elementari o meno . . . . .	id.	322	869 400	303	818 100	7 972	19 930 000	7 972	19 930 000
363 b	— più di 27 fino a 38 fili elementari . . . . .	id.	129	361 200	129	361 200	5 776	15 017 600	5 776	15 017 600
363 c	— più di 38 fili . . . . .	id.	219	646 050	219	646 050	2 996	8 089 200	2 996	8 089 200
363 d	Tessuti di cotone, imbianchiti, lisci, del peso di chilogrammi 11 o più, ma meno di chilogrammi 13 per 100 metri quadrati, con: 27 fili elementari o meno . . . . .	id.	115	327 750	115	327 750	1 449	3 912 300	1 449	3 912 300
363 e	— più di 27 fino a 38 fili elementari . . . . .	id.	146	438 000	146	438 000	2 341	6 554 800	2 341	6 554 800
363 f	— più di 38 fili . . . . .	id.	74	236 800	74	236 800	397	1 171 150	397	1 171 150

Segue **CATEGORIA VI** — COTONE.

## ANNO 1920. - QUANTITÀ E VALORI DEL COMMERCIO GENERALE E SPECIALE. - Segue Tav. XIII.

Numero di statistica	M E R C I	UNITÀ	I M P O R T A Z I O N E				E S P O R T A Z I O N E			
			COMMERCIO GENERALE		COMMERCIO SPECIALE		COMMERCIO GENERALE		COMMERCIO SPECIALE	
			Quantità	Valore — Lire	Quantità	Valore — Lire	Quantità	Valore — Lire	Quantità	Valore — Lire
Segue CATEGORIA VI — COTONE.										
363 g	Tessuti di cotone, imbianchiti, lisci, del peso di chilogrammi 7 o più, ma meno di chilogrammi 11 per 100 metri quadrati, con: 27 fili elementari o meno. . . . .	Quintali	384	1 198 080	377	1 176 240	814	2 376 880	814	2 376 880
363 h	— più di 27 fino a 38 fili elementari . . . . .	id.	1 398	4 641 360	1 374	4 561 680	2 282	7 005 740	2 282	7 005 740
363 i	— più di 38 fili . . . . .	id.	487	1 738 590	487	1 738 590	730	2 423 600	730	2 423 600
363 l	Tessuti di cotone, imbianchiti, lisci, del peso di chilogrammi 3 o più, ma meno di chilogrammi 7 per 100 metri quadrati, con: 27 fili elementari o meno. . . . .	id.	771	3 330 720	182	786 240	347	1 360 240	347	1 360 240
363 m	— più di 27 fino a 38 fili elementari . . . . .	id.	907	4 281 040	907	4 281 040	84	362 880	84	362 880
363 n	— più di 38 fili . . . . .	id.	1 273	6 517 769	1 273	6 517 760	160	788 400	77	363 440
364 a	Tessuti di cotone, imbianchiti, operati, del peso di chilogrammi 13 o più per 100 metri quadrati, con: 27 fili elementari o meno . . . . .	id.	12	33 000	12	33 000	860	2 193 000	860	2 193 000
364 b	— più di 27 fino a 38 fili elementari . . . . .	id.	30	85 500	30	85 500	1 451	3 845 150	1 451	3 845 150
364 c	— più di 38 fili . . . . .	id.	36	108 000	36	108 000	371	1 038 800	371	1 038 800
364 d	Tessuti di cotone, imbianchiti, operati, del peso di chilogrammi 11 o più, ma meno di chilogrammi 13 per 100 metri quadrati, con: 27 fili elementari o meno. . . . .	id.	—	—	—	—	76	209 000	76	209 000
364 e	— più di 27 fino a 38 fili elementari . . . . .	id.	7	21 420	7	21 420	199	577 100	199	577 100
364 f	— più di 38 fili . . . . .	id.	7	22 820	7	22 820	25	77 500	25	77 500
364 g	Tessuti di cotone, imbianchiti, operati, del peso di chilogrammi 7 o più, ma meno di chilogrammi 11 per 100 metri quadrati, con: 27 fili elementari o meno. . . . .	id.	—	—	—	—	159	480 180	159	480 180
364 h	— più di 27 fino a 38 fili elementari . . . . .	id.	23	77 970	23	77 970	53	170 660	53	170 660
364 i	— più di 38 fili . . . . .	id.	25	91 000	25	91 000	5	17 350	5	17 350
364 l	Tessuti di cotone, imbianchiti, operati, del peso di chilogrammi 3 o più, ma meno di chilogrammi 7 per 100 metri quadrati, con: 27 fili elementari o meno. . . . .	id.	—	—	—	—	1	4 120	1	4 120
364 m	— più di 27 fino a 38 fili elementari . . . . .	id.	—	—	—	—	2	9 040	2	9 040
364 n	— più di 38 fili . . . . .	id.	3	15 660	3	15 660	2	9 840	2	9 840
365	Coperte di cotone. . . . .	id.	552	1 711 200	552	1 711 200	6 019	15 649 400	6 019	15 649 400
366	Tessuti di cotone per medicazioni, chimicamente puri . . . . .	id.	3	12 000	3	12 000	504	1 864 800	504	1 864 800
367 a	Tessuti di cotone, a colori o tinti, lisci, non mercerizzati, del peso di chilogrammi 13 o più per 100 metri quadrati, con: 27 fili elementari o meno . . . . .	id.	520	1 508 000	518	1 502 200	104 274	281 540 200	104 272	281 534 400
367 b	— più di 27 fino a 38 fili elementari . . . . .	id.	1 081	3 243 000	1 079	3 237 000	89 508	250 622 400	89 508	250 622 400
367 c	— più di 38 fili . . . . .	id.	2 245	7 071 750	2 177	6 857 550	45 453	131 833 700	45 373	131 581 700
367 d	Tessuti di cotone, a colori o tinti, lisci, non mercerizzati, del peso di chilogrammi 11 o più, ma meno di chilogrammi 13 per 100 metri quadrati, con: 27 fili elementari o meno . . . . .	id.	88	268 400	81	247 050	8 626	25 015 400	8 626	25 015 400
367 e	— più di 27 fino a 38 fili elementari . . . . .	id.	349	1 116 800	349	1 116 800	13 726	41 178 000	13 726	41 178 000
367 f	— più di 38 fili . . . . .	id.	309	1 050 600	309	1 050 600	1 682	5 298 300	1 682	5 298 300
367 g	Tessuti di cotone, a colori o tinti, lisci, non mercerizzati, del peso di chilogrammi 7 o più, ma meno di chilogrammi 11 per 100 metri quadrati, con: 27 fili elementari o meno. . . . .	id.	352	1 161 600	352	1 161 600	1 012	3 137 200	1 012	3 137 200
367 h	— più di 27 fino a 38 fili elementari . . . . .	id.	2 297	8 039 500	2 294	8 029 000	19 131	62 175 750	19 131	62 175 750
367 i	— più di 38 fili . . . . .	id.	1 922	7 111 400	1 922	7 111 400	4 165	14 369 250	4 165	14 369 250
367 l	Tessuti di cotone, a colori o tinti, lisci, non mercerizzati, del peso di chilogrammi 3 o più, ma meno di chilogrammi 7 per 100 metri quadrati con: 27 fili elementari o meno . . . . .	id.	246	1 107 000	246	1 107 000	323	1 324 300	323	1 324 300
367 m	— più di 27 fino a 38 fili elementari . . . . .	id.	603	2 954 700	603	2 954 700	620	2 790 000	620	2 790 000
367 n	— più di 38 fili . . . . .	id.	1 101	5 825 300	1 101	5 835 300	10	49 000	10	49 000
368 a	Tessuti di cotone, a colori o tinti, lisci, mercerizzati, del peso di chilogrammi 13 o più per 100 metri quadrati, con: 27 fili elementari o meno . . . . .	id.	27	81 000	27	81 000	1 556	4 356 800	1 556	4 356 800
368 b	— più di 27 fino a 38 fili elementari . . . . .	id.	65	201 500	65	201 500	1 938	5 620 200	1 938	5 620 200
368 c	— più di 38 fili . . . . .	id.	260	845 000	260	845 000	2 448	7 344 000	2 448	7 344 000

ANNO 1920. - QUANTITÀ E VALORI DEL COMMERCIO GENERALE E SPECIALE. - *Segue* Tav. XIII.

Numero di statistica	M E R C I	UNITÀ	IMPORTAZIONE				ESPORTAZIONE			
			COMMERCIO GENERALE		COMMERCIO SPECIALE		COMMERCIO GENERALE		COMMERCIO SPECIALE	
			Quantità	Valore — Lire	Quantità	Valore — Lire	Quantità	Valore — Lire	Quantità	Valore — Lire
<i>Segue</i> <b>CATEGORIA VI — COTONE.</b>										
368 d	Tessuti di cotone, a colori o tinti, lisci, mercerizzati, del peso di chilogrammi 11 o più, ma meno di chilogrammi 13 per 100 metri quadrati, con: 27 fili elementari o meno . . . . .	Quintali	4	12 600	4	12 600	615	1 845 000	615	1 845 000
368 e	— più di 27 fino a 38 fili elementari . . . . .	id.	46	151 800	46	151 800	852	2 641 200	852	2 641 200
368 f	— più di 38 fili . . . . .	id.	89	311 500	89	311 500	110	357 500	110	357 500
368 g	Tessuti di cotone, a colori o tinti, lisci, mercerizzati, del peso di chilogrammi 7 o più, ma meno di chilogrammi 11 per 100 metri quadrati, con: 27 fili elementari o meno . . . . .	id.	6	20 400	6	20 400	65	208 000	65	208 000
368 h	— più di 27 fino a 38 fili elementari . . . . .	id.	88	316 800	88	316 800	1 059	3 547 650	1 059	3 547 650
368 i	— più di 38 fili . . . . .	id.	172	653 600	172	653 600	224	795 200	224	795 200
368 l	Tessuti di cotone, a colori o tinti, lisci, mercerizzati, del peso di chilogrammi 3 o più, ma meno di chilogrammi 7 per 100 metri quadrati, con: 27 fili elementari o meno . . . . .	id.	12	55 200	12	55 200	18	75 600	18	75 600
368 m	— più di 27 fino a 38 fili elementari . . . . .	id.	77	385 000	77	385 000	1	4 600	1	4 600
368 n	— più di 38 fili . . . . .	id.	72	388 800	72	388 800	24	120 000	24	120 000
369 a	Tessuti di cotone, a colori o tinti, operati, del peso di chilogrammi 13 o più per 100 metri quadrati, con: 27 fili elementari o meno . . . . .	id.	355	1 342 250	326	961 700	6 884	18 931 000	6 884	18 931 000
369 b	— più di 27 fino a 38 fili elementari . . . . .	id.	101	308 050	101	308 050	8 515	24 267 750	8 515	24 267 750
369 c	— più di 38 fili . . . . .	id.	1 407	4 502 400	1 407	4 502 400	13 297	39 891 000	13 297	39 891 000
369 d	Tessuti di cotone, a colori o tinti, operati, del peso di chilogrammi 11 o più, ma meno di chilogrammi 13 per 100 metri quadrati, con: 27 fili elementari o meno . . . . .	id.	17	52 870	17	52 870	364	1 073 800	364	1 073 800
369 e	— più di 27 fino a 38 fili elementari . . . . .	id.	4	13 040	4	13 040	1 092	3 385 200	1 092	3 385 200
369 f	— più di 38 fili . . . . .	id.	26	89 960	26	89 960	204	673 200	204	673 200
369 g	Tessuti di cotone, a colori o tinti, operati, del peso di chilogrammi 7 o più, ma meno di chilogrammi 11 per 100 metri quadrati, con: 27 fili elementari o meno . . . . .	id.	5	16 850	5	16 850	174	556 800	174	556 800
369 h	— più di 27 fino a 38 fili elementari . . . . .	id.	40	142 800	40	142 800	379	1 288 600	379	1 288 600
369 i	— più di 38 fili . . . . .	id.	72	271 440	72	271 440	240	864 000	240	864 000
369 l	Tessuti di cotone, a colori o tinti, operati, del peso di chilogrammi 3 o più, ma meno di chilogrammi 7 per 100 metri quadrati, con: 27 fili elementari o meno . . . . .	id.	—	—	—	—	2	8 600	2	8 600
369 m	— più di 27 fino a 38 fili elementari . . . . .	id.	3	15 000	3	15 000	3	14 100	3	14 100
369 n	— più di 38 fili . . . . .	id.	4	21 600	4	21 600	6	30 600	6	30 600
370 a	Tessuti di cotone, stampati, lisci, del peso di chilogrammi 13 o più per 100 metri quadrati, con: 27 fili elementari o meno . . . . .	id.	1 055	3 165 000	648	1 944 000	19 324	54 176 800	18 976	53 132 800
370 b	— più di 27 fino a 38 fili elementari . . . . .	id.	322	998 200	322	998 200	3 318	9 622 200	3 318	9 622 200
370 c	— più di 38 fili . . . . .	id.	266	864 500	266	864 500	2 076	6 228 000	2 076	6 228 000
370 d	Tessuti di cotone, stampati, lisci, del peso di chilogrammi 11 o più, ma meno di chilogrammi 13 per 100 metri quadrati, con: 27 fili elementari o meno . . . . .	id.	489	1 540 350	489	1 540 350	2 471	7 413 000	2 471	7 413 000
370 e	— più di 27 fino a 38 fili elementari . . . . .	id.	2 774	9 154 200	2 774	9 154 200	2 783	8 627 300	2 783	8 627 300
370 f	— più di 38 fili . . . . .	id.	227	794 500	227	794 500	180	585 000	180	585 000
370 g	Tessuti di cotone, stampati, lisci, del peso di chilogrammi 7 o più, ma meno di chilogrammi 11 per 100 metri quadrati, con: 27 fili elementari o meno . . . . .	id.	1 600	5 440 000	1 593	5 416 200	4 703	15 049 600	4 703	15 049 600
370 h	— più di 27 fino a 38 fili elementari . . . . .	id.	6 143	22 114 800	6 130	22 100 400	7 417	24 846 950	7 417	24 846 950
370 i	— più di 38 fili . . . . .	id.	1 026	3 906 400	1 024	3 891 200	413	1 466 150	413	1 466 150
370 l	Tessuti di cotone, stampati, lisci, del peso di chilogrammi 3 o più, ma meno di chilogrammi 7 per 100 metri quadrati, con: 27 fili elementari o meno . . . . .	id.	699	3 215 400	699	3 215 400	234	982 800	234	982 800
370 m	— più di 27 fino a 38 fili elementari . . . . .	id.	1 114	5 570 000	1 114	5 570 000	—	—	—	—
370 n	— più di 38 fili . . . . .	id.	2 640	14 256 000	2 621	14 153 400	—	—	—	—
371 a	Fazzoletti e scialletti di tessuti di cotone stampati, del peso di chilogrammi 7 o più, ma meno di chilogrammi 13 per 100 metri quadrati, con: 27 fili elementari o meno . . . . .	id.	84	352 800	84	352 800	46	165 600	46	165 600
371 b	— più di 27 fino a 38 fili elementari . . . . .	id.	21	105 000	21	105 000	41	196 800	41	196 800

ANNO 1920. - QUANTITÀ E VALORI DEL COMMERCIO GENERALE E SPECIALE. - *Segue* Tav. XIII.

Numero di statistica	M E R C I	UNITÀ	I M P O R T A Z I O N E				E S P O R T A Z I O N E			
			COMMERCIO GENERALE		COMMERCIO SPECIALE		COMMERCIO GENERALE		COMMERCIO SPECIALE	
			Quantità	Valore — Lire	Quantità	Valore — Lire	Quantità	Valore — Lire	Quantità	Valore — Lire
<i>Segue</i> <b>CATEGORIA VI — COTONE.</b>										
372 a	Tessuti di cotone, stampati, operati, del peso di chilogrammi 13 o più per 100 metri quadrati, con: 27 fili elementari o meno . . . . .	Quintali	2	6 200	2	6 200	18	52 200	18	52 200
372 b	— più di 27 fino a 38 fili elementari . . . . .	id.	43	137 600	43	137 600	41	123 000	41	123 000
372 c	— più di 38 fili . . . . .	id.	52	174 200	52	174 200	14	44 100	14	44 100
372 d	Tessuti di cotone, stampati, operati, del peso di chilogrammi 11 o più, ma meno di chilogrammi 13 per 100 metri quadrati, con: 27 fili elementari o meno. . . . .	id.	—	—	—	—	—	—	—	—
372 e	— più di 27 fino a 38 fili elementari . . . . .	id.	6	20 400	6	20 400	1	3 240	1	3 240
372 f	— più di 38 fili . . . . .	id.	1	3 600	1	3 600	—	—	—	—
372 g	Tessuti di cotone, stampati, operati, del peso di chilogrammi 7 o più, ma meno di chilogrammi 11 per 100 metri quadrati, con: 27 fili elementari o meno. . . . .	id.	13	45 500	13	45 500	123	409 590	123	409 590
372 h	— più di 27 fino a 38 fili elementari . . . . .	id.	82	303 400	82	303 400	26	91 780	26	91 780
372 i	— più di 38 fili. . . . .	id.	24	93 600	24	93 600	—	—	—	—
372 l	Tessuti di cotone, stampati, operati, del peso di chilogrammi 3 o più, ma meno di chilogrammi 7 per 100 metri quadrati, con: 27 fili elementari o meno. . . . .	id.	7	33 600	7	33 600	8	36 000	8	36 000
372 m	— più di 27 fino a 38 fili elementari . . . . .	id.	6	31 200	6	31 200	—	—	—	—
372 n	— più di 38 fili . . . . .	id.	4	22 400	4	22 400	—	—	—	—
373	Tessuti di cotone: broccati . . . . .	id.	68	272 000	68	272 000	21	77 700	21	77 700
374	— ricamati a catenella . . . . .	id.	58	227 600	58	227 600	65	292 500	65	292 500
375	— ricamati a punto passato. . . . .	id.	1 275	17 914 800	1 271	17 858 800	848	5 120 000	693	4 158 000
376	Tulli di cotone, ricamati (escluse le tende) . . . . .	id.	19	152 000	19	152 000	25	200 000	25	200 000
377 a	Mussole e tessuti, di cotone graticolati e a foggia di velo, greggi: lisci. . . . .	id.	3	13 200	3	13 200	123	467 400	123	467 400
377 b	— operati. . . . .	id.	2	9 400	2	9 400	—	—	—	—
377 c	— broccati . . . . .	id.	2	9 900	2	9 900	—	—	—	—
378 a	Mussole e tessuti, di cotone graticolati e a foggia di velo, imbianchiti: lisci . . . . .	id.	40	184 000	40	184 000	423	1 670 850	423	1 670 850
378 b	— operati. . . . .	id.	9	44 100	9	44 100	2	8 600	2	8 600
378 c	— broccati . . . . .	id.	7	36 050	7	36 050	—	—	—	—
379 a	Mussole e tessuti, di cotone graticolati e a foggia di velo, a colori o tinti: lisci . . . . .	id.	107	524 300	107	524 300	18	76 500	18	76 500
379 b	— operati. . . . .	id.	10	52 000	10	52 000	4	18 400	4	18 400
379 c	— broccati . . . . .	id.	13	70 850	13	70 850	1	4 800	1	4 800
380 a	Mussole e tessuti, di cotone graticolati e a foggia di velo, stampati: lisci . . . . .	id.	38	197 600	38	197 600	8	36 400	8	36 400
380 b	— operati. . . . .	id.	2	11 000	2	11 000	—	—	—	—
380 c	— broccati . . . . .	id.	2	11 400	2	11 400	—	—	—	—
381	Mussole e tessuti, di cotone graticolati e a foggia di velo: ricamati a catenella. . . . .	id.	2	12 000	2	12 000	—	—	—	—
382	— ricamati a punto passato . . . . .	id.	14	123 200	14	123 200	6	48 000	6	48 000
383	Tessuti di cotone: incatramati, oliati e simili . . . . .	id.	225	613 500	225	613 500	353	935 450	353	935 450
384	— incerati . . . . .	id.	3 182	7 955 000	3 182	7 955 000	259	647 500	259	647 500
385	— smerigliati. . . . .	id.	170	391 000	170	391 000	26	59 800	26	59 800
386 a	Velluti di cotone comuni e felpe: greggi . . . . .	id.	1	2 600	1	2 600	20	50 000	20	50 000
386 b	— imbianchiti . . . . .	id.	1	2 850	1	2 850	—	—	—	—
386 c	— tinti. . . . .	id.	64	198 400	64	198 400	1 618	4 611 300	1 618	4 611 300
386 d	— stampati. . . . .	id.	13	45 500	13	45 500	5	14 500	5	14 500
387 a	Velluti di cotone fini ( <i>velvets</i> ): greggi . . . . .	id.	—	—	—	—	—	—	—	—
387 b	— imbianchiti . . . . .	id.	3	14 400	3	14 400	1	4 400	1	4 400
387 c	— tinti. . . . .	id.	1 676	9 218 000	1 676	9 218 000	921	4 789 200	921	4 789 200
387 d	— stampati . . . . .	id.	72	417 600	72	417 600	3	16 500	3	16 500

ANNO 1920. - QUANTITÀ E VALORI DEL COMMERCIO GENERALE E SPECIALE. - *Segue* Tav. XIII.

Numero di statistica	M E R C I	UNITÀ	I M P O R T A Z I O N E				E S P O R T A Z I O N E			
			COMMERCIO GENERALE		COMMERCIO SPECIALE		COMMERCIO GENERALE		COMMERCIO SPECIALE	
			Quantità	Valore — Lire	Quantità	Valore — Lire	Quantità	Valore — Lire	Quantità	Valore — Lire
<i>Segue</i> <b>CATEGORIA VI — COTONE.</b>										
388	Maglie di cotone: calze e guanti, tagliati . . . . .	Quintali	102	714 000	102	714 000	197	1 280 500	197	1 280 500
389	— calze e guanti, foggiate . . . . .	id.	3 347	24 098 400	3 342	24 062 400	2 683	13 115 000	2 683	13 115 000
390	— altre, semplici . . . . .	id.	169	1 047 800	170	1 054 000	1 104	6 072 000	1 104	6 072 000
391	— altre, foggiate . . . . .	id.	14	89 600	14	89 600	1 280	7 296 000	1 280	7 296 000
392	Pizzi di cotone . . . . .	Chilogr.	87 616	28 007 320	87 616	28 007 320	41 231	10 307 750	41 231	10 307 750
393	Tulli di cotone: greggi . . . . .	Quintali	9	81 000	9	81 000	7	44 100	7	44 100
394	— apparecchiati, imbianchiti, tinti e stampati . . .	id.	103	1 081 500	103	1 081 500	100	750 000	100	750 000
395	Galloni e nastri, di cotone . . . . .	id.	257	1 850 400	257	1 850 400	2 310	13 860 000	2 310	13 860 000
396	Passamani di cotone . . . . .	id.	267	1 117 700	267	1 117 700	3 732	14 928 000	3 732	14 928 000
397	Bottoni di cotone . . . . .	id.	4	9 600	3	7 200	—	—	—	—
398	Tessuti di cotone misti: con seta, in misura inferiore al 12 per cento . . . . .	id.	148	1 332 000	116	1 044 000	7 061	52 957 500	7 061	52 957 500
399	— con lana, in misura inferiore al 50 per cento . .	id.	1 583	12 664 000	1 581	12 648 000	5 669	38 549 200	5 669	38 549 200
400	— con fili d'oro o d'argento, o dorati o argentati, in misura inferiore al 50 per cento . . . . .	Chilogr.	806	443 300	806	443 300	545	272 500	545	272 500
401	— con fili di metallo comune, non dorati nè argentati, in misura inferiore al 50 per cento . . . . .	id.	—	—	—	—	—	—	—	—
402	Oggetti cuciti di cotone: sacchi, biancheria da letto e da tavola, asciugamani e simili . . . . .	Quintali	884	3 536 000	896	3 584 000	1 087	3 913 200	1 087	3 913 200
403	— colli, polsini e camicie, da uomo . . . . .	id.	104	1 092 000	104	1 092 000	1 185	8 887 500	1 185	8 887 500
404	— busti o fascette da donna . . . . .	id.	96	1 056 000	96	1 056 000	46	211 600	46	211 600
405	— maglie (esclusi i guanti e le calze) . . . . .	id.	762	4 953 000	762	4 953 000	3 252	19 512 000	3 252	19 512 000
406	— altri . . . . .	id.	488	2 125 800	1 317	5 440 600	7 226	28 904 000	7 226	28 904 000
	Totale della VI categoria . . . . .			<b>3 309 680 323</b>		<b>3 182 437 870</b>		<b>1 933 971 890</b>		<b>1 921 699 030</b>

**CATEGORIA VII — LANA, CRINO E PELI.**

407	Lane naturali o sudicie . . . . .	Quintali	272 653	681 715 768	262 085	681 421 000	6 793	5 774 050	6 793	5 774 050
408	— lavate . . . . .	id.	32 266	180 683 600	32 266	180 689 600	4 627	9 254 000	4 627	9 254 000
409	— tinte . . . . .	id.	—	—	—	—	14	28 000	14	28 000
410	— cardate, non tinte . . . . .	id.	444	1 332 000	444	1 332 000	—	—	—	—
411	— cardate, tinte . . . . .	id.	—	—	—	—	—	—	—	—
412	— pettinate, non tinte . . . . .	id.	17 584	114 296 000	17 584	114 296 000	1 437	4 885 800	1 437	4 885 800
413	— pettinate, tinte . . . . .	id.	136	1 020 000	136	1 020 000	—	—	—	—
414	— meccaniche, non tinte . . . . .	id.	8	12 800	8	12 800	60	72 000	60	72 000
415	— meccaniche, tinte . . . . .	id.	6	10 800	6	10 800	—	—	—	—
416	Cascami di lana . . . . .	id.	17 921	35 842 000	17 883	35 766 000	10 500	8 400 000	10 500	8 400 000
417	Borra di lana . . . . .	id.	136	163 200	136	163 200	1 157	809 900	1 157	809 900
418	Crino greggio . . . . .	id.	7 400	4 440 000	7 400	4 440 000	2 489	4 968 200	2 482	4 964 000
419	— tinto . . . . .	id.	—	—	—	—	131	288 200	131	288 200
420	— arricciato . . . . .	id.	25	47 500	25	47 500	3 244	5 514 800	3 244	5 514 800
421	Setole greggie . . . . .	id.	513	897 750	513	897 750	572	1 716 000	572	1 716 000
422	— pulite e legate in mazzi o disposte in pacchetti .	id.	1 081	3 459 200	1 144	3 660 800	226	1 197 800	226	1 197 800
423	Pelo greggio . . . . .	id.	7 371	64 127 700	7 369	64 110 300	2 797	699 250	2 797	699 250
424	— tinto . . . . .	id.	20	5 600	20	5 600	—	—	—	—
425 a	Filati di lana cardata, semplici, greggi, che misurano per ogni chilogramma: fino a 10,000 metri . . . . .	id.	5	14 000	5	14 000	51	127 500	51	127 500
425 b	— più di 10,000 metri . . . . .	id.	—	—	—	—	—	—	—	—
426 a	Filati di lana cardata, semplici, imbianchiti, che misurano per ogni chilogramma: fino a 10,000 metri . . . . .	id.	—	—	—	—	—	—	—	—
426 b	— più di 10,000 metri . . . . .	id.	1	4 000	1	4 000	—	—	—	—

ANNO 1920. - QUANTITÀ E VALORI DEL COMMERCIO GENERALE E SPECIALE. - *Segue* Tav. XIII.

Numero di statistica	M E R C I	UNITÀ	I M P O R T A Z I O N E				E S P O R T A Z I O N E			
			COMMERCIO GENERALE		COMMERCIO SPECIALE		COMMERCIO GENERALE		COMMERCIO SPECIALE	
			Quantità	Valore — Lire	Quantità	Valore — Lire	Quantità	Valore — Lire	Quantità	Valore — Lire
427 a	Filati di lana cardata, semplici, tinti, che misurano per ogni chilogramma: fino a 10,000 metri . . . . .	Quintali	—	—	—	—	18	57 600	18	57 600
427 b	— più di 10,000 metri . . . . .	id.	—	—	—	—	—	—	—	—
428 a	Filati di lana cardata, ritorti, greggi, che misurano per ogni chilogramma: fino a 10,000 metri . . . . .	id.	—	—	—	—	2	7 000	2	7 000
428 b	— più di 10,000 metri . . . . .	id.	—	—	—	—	—	—	—	—
429 a	Filati di lana cardata, ritorti, imbianchiti, che misurano per ogni chilogramma: fino a 10,000 metri . . . . .	id.	—	—	—	—	4	15 200	4	15 200
429 b	— più di 10,000 metri . . . . .	id.	—	—	—	—	—	—	—	—
430 a	Filati di lana cardata, ritorti, tinti, che misurano per ogni chilogramma: fino a 10,000 metri . . . . .	id.	—	—	—	—	6	24 000	6	24 000
430 b	— più di 10,000 metri . . . . .	id.	2	8 400	2	8 400	1	4 200	1	4 200
431 a	Filati di lana pettinata, semplici, greggi, che misurano per ogni chilogramma: fino a 50,000 metri . . . . .	id.	193	1 351 000	193	1 351 000	1 199	8 393 000	1 199	8 393 000
431 b	— più di 50,000 metri . . . . .	id.	2	16 000	2	16 000	—	—	—	—
432 a	Filati di lana pettinata, semplici, imbianchiti, che misurano per ogni chilogramma: fino a 50,000 metri . . . . .	id.	14	105 000	14	105 000	114	855 000	114	855 000
432 b	— più di 50,000 metri . . . . .	id.	—	—	—	—	—	—	—	—
433 a	Filati di lana pettinata, semplici, tinti, che misurano per ogni chilogramma: fino a 50,000 metri . . . . .	id.	—	—	—	—	383	3 255 500	383	3 255 500
433 b	— più di 50,000 metri . . . . .	id.	—	—	—	—	38	342 000	38	342 000
434 a	Filati di lana pettinata, ritorti, greggi, che misurano per ogni chilogramma: fino a 50,000 metri . . . . .	id.	537	4 296 000	537	4 296 000	524	4 192 000	524	4 192 000
434 b	— più di 50,000 metri . . . . .	id.	19	165 300	19	165 300	282	2 453 400	282	2 453 400
435 a	Filati di lana pettinata, ritorti, imbianchiti, che misurano per ogni chilogramma: fino a 50,000 metri . . . . .	id.	1	8 500	1	8 500	—	—	—	—
435 b	— più di 50,000 metri . . . . .	id.	—	—	—	—	—	—	—	—
436 a	Filati di lana pettinata, ritorti, tinti, che misurano per ogni chilogramma: fino a 50,000 metri . . . . .	id.	76	684 000	76	684 000	697	6 273 000	697	6 273 000
436 b	— più di 50,000 metri . . . . .	id.	40	392 000	40	392 000	66	646 800	66	646 800
437 a	Tessuti di lana scardassata, che pesano per ogni metro quadrato: 300 grammi o meno . . . . .	id.	1 563	21 882 000	1 560	21 840 000	1 727	15 543 000	1 727	15 543 000
437 b	— più di 300, ma non più di 500 grammi . . . . .	id.	7 621	91 452 000	7 621	91 452 000	13 125	105 000 000	13 125	105 000 000
437 c	— più di 500 grammi . . . . .	id.	3 577	35 770 000	3 615	36 150 000	2 097	14 682 000	2 096	14 672 000
438	Tessuti di lana, feltrati, per cartiere . . . . .	id.	495	3 762 000	495	3 762 000	—	—	—	—
439 a	Tessuti di lana pettinata, che pesano per ogni metro quadrato: 200 grammi o meno . . . . .	id.	10 935	218 700 000	10 933	218 660 000	908	16 344 000	908	16 344 000
439 b	— più di 200, ma non più di 500 grammi . . . . .	id.	16 188	291 384 000	16 188	291 384 000	6 273	100 380 000	6 267	100 272 000
439 c	— più di 500 grammi . . . . .	id.	1 001	16 016 000	1 009	16 144 000	580	6 960 000	580	6 960 000
440 a	Tessuti di lana pettinata, rasati, non follati, che pesano per ogni metro quadrato: 200 grammi o meno . . . . .	id.	321	6 420 000	321	6 420 000	17	340 000	17	340 000
440 b	— più di 200, ma non più di 500 grammi . . . . .	id.	219	3 942 000	219	3 942 000	182	2 548 000	182	2 548 000
441	Stoffe per mobili, pesanti più di 500 grammi per metro quadrato . . . . .	id.	—	—	—	—	1	5 000	1	5 000
442 a	Tessuti per presse, di lana o di pelo di cammello, pesanti più di 1000 grammi per metro quadrato . . . . .	id.	—	—	—	—	5	50 000	5	50 000
442 b	Tessuti per presse, di peli grossolani, pesanti più di 1600 grammi per metro quadrato . . . . .	id.	—	—	—	—	—	—	—	—
443	Cigne di trasmissione, di pelo di cammello . . . . .	id.	320	1 536 000	320	1 536 000	67	341 700	67	341 700
444 a	Tessuti stampati di lana cardata, che pesano per ogni metro quadrato: 300 grammi o meno . . . . .	id.	3	13 500	3	13 500	144	648 000	114	648 000
444 b	— più di 300, ma non più di 500 grammi . . . . .	id.	8	32 000	8	32 000	2	8 000	2	8 000
444 c	— più di 500 grammi . . . . .	id.	—	—	—	—	1	3 800	1	3 800
445 a	Tessuti stampati di lana pettinata, che pesano per ogni metro quadrato: 200 grammi o meno . . . . .	id.	285	3 534 000	285	3 534 000	5	52 500	5	52 500
445 b	— più di 200, ma non più di 500 grammi . . . . .	id.	382	4 813 200	382	4 813 200	—	—	—	—
445 c	— più di 500 grammi . . . . .	id.	16	184 000	16	184 000	—	—	—	—
446	Tessuti di lana, broccati . . . . .	id.	17	93 500	17	93 500	1	10 000	1	10 000

Segue **CATEGORIA VII** — LANA, CRINO E PELI.



ANNO 1919. - QUANTITÀ E VALORI DEL COMMERCIO GENERALE E SPECIALE. - *Segue* Tav. XIII.

Numero di statistica	M E R C I	UNITÀ	I M P O R T A Z I O N E				E S P O R T A Z I O N E			
			COMMERCIO GENERALE		COMMERCIO SPECIALE		COMMERCIO GENERALE		COMMERCIO SPECIALE	
			Quantità	Valore — Lire	Quantità	Valore — Lire	Quantità	Valore — Lire	Quantità	Valore — Lire
447	Tessuti di lana, ricamati a catenella . . . . .	Quintali	—	—	—	—	—	—	—	
448	— ricamati a punto passato . . . . .	id.	3	51 000	3	51 000	—	—	—	
449	Feltri di grossezza superiore a tre millimetri . . . . .	id.	664	4 183 200	664	4 183 200	66	415 800	66	415 800
450	Feltri per cappelli . . . . .	id.	47	319 600	47	319 600	4 332	29 457 600	4 332	29 457 600
451 a	Feltri altri, non stampati, che pesano per ogni metro quadrato: 300 grammi e meno . . . . .	id.	26	118 300	26	118 300	5	22 750	5	22 750
451 b	— più di 300, ma non più di 500 grammi . . . . .	id.	13	59 150	13	59 150	4	18 200	4	18 200
451 c	— più di 500 grammi . . . . .	id.	103	468 650	103	468 650	35	159 250	35	159 250
452	Feltri, altri, stampati . . . . .	id.	1	5 000	1	5 000	—	—	—	—
453	Lavori grossolani di crino . . . . .	id.	174	277 400	174	277 400	5	7 500	5	7 500
454	Tessuti di crino: per stacci . . . . .	id.	3	3 300	3	3 300	12	13 200	12	13 200
455	— di qualsiasi altra sorta . . . . .	id.	9	22 500	9	22 500	9	22 500	9	22 500
456	Coperte di pelo: con catena di lino o di cotone, non tinte . . . . .	id.	—	—	—	—	10	14 000	10	14 000
457	— di lana e di borra di lana . . . . .	id.	511	1 226 400	511	1 226 400	4 027	9 034 000	3 154	6 938 800
458	Tappeti da pavimento, di lana o di borra di lana . . . . .	id.	929	8 082 300	929	8 082 300	150	1 473 000	140	1 386 000
459	Maglie di lana: calze e guanti, tagliati . . . . .	id.	1	12 000	1	12 000	3	36 000	3	36 000
460	— calze e guanti, foggiate . . . . .	id.	87	1 044 000	87	1 044 000	126	1 512 000	126	1 512 000
461	— altre, semplici . . . . .	id.	103	1 339 000	103	1 339 000	127	1 905 000	127	1 905 000
462	— altre, foggiate . . . . .	id.	61	915 000	61	915 000	411	6 576 000	411	6 576 000
463	Pizzi di lana . . . . .	Chilogr.	289	26 010	289	26 010	—	—	—	—
464	Tulli di lana . . . . .	id.	—	—	—	—	—	—	—	—
465	Galloni e nastri, di lana . . . . .	Quintali	2	8 000	2	8 000	12	48 000	12	48 000
466	Passamani di lana . . . . .	id.	10	60 000	10	60 000	230	1 380 000	230	1 380 000
467	Bottoni di lana . . . . .	id.	2	6 000	2	6 000	—	—	—	—
468	Tessuti di lana misti: con fili d'oro o d'argento, o dorati o argentati, in misura inferiore al 50 per cento . . . . .	Chilogr.	205	106 600	205	106 600	—	—	—	—
469	— con fili di metallo comune, non dorati né argentati, in misura inferiore al 50 per cento . . . . .	id.	—	—	—	—	—	—	—	—
470	Oggetti cuciti di lana, di crino o di pelo: maglie (esclusi i guanti e le calze) . . . . .	Quintali	265	3 312 500	265	3 312 500	2 362	21 258 000	2 362	21 258 000
471	— altri . . . . .	id.	1 081	12 966 700	1 062	12 738 700	6 110	67 795 000	5 525	60 775 000
	Totale della VII categoria . . . . .			<b>1 829 250 928</b>		<b>1 829 262 360</b>		<b>474 318 050</b>		<b>464 993 600</b>

## CATEGORIA VIII — SETA.

472	Bozzoli vivi . . . . .	Quintali	94	329 000	94	329 000	52	171 600	52	171 600
473	— secchi . . . . .	id.	13 655	128 357 000	13 655	128 357 000	67	897 800	67	897 800
474	Seta tratta, greggia: semplice . . . . .	id.	10 682	360 913 800	10 675	360 679 300	13 571	588 981 400	13 571	588 981 400
475	— addoppiata o torta . . . . .	id.	688	24 341 440	688	24 341 440	27 860	1 211 910 000	27 561	1 198 903 500
476	Seta tratta, tinta . . . . .	Chilogr.	145 252	54 469 500	87 852	32 757 000	50 423	19 917 085	50 123	19 798 585
477 a	Cascami di seta, greggi: strusa e strazza di seta o di doppio . . . . .	Quintali	7 809	61 691 100	3 104	24 521 600	7 652	65 807 200	7 652	65 807 200
477 b	— altri . . . . .	id.	5 642	9 818 080	2 922	5 084 280	8 275	16 550 000	8 275	16 550 000
478	Cascami di seta: pettinati . . . . .	id.	212	1 272 000	212	1 272 000	1 878	22 536 000	1 314	15 768 000
479	— filati . . . . .	id.	380	3 792 400	372	3 682 800	6 098	83 542 600	6 079	83 282 300
480	Seta artificiale, semplice, addoppiata o torta: non tinta . . . . .	Chilogr.	370 458	33 341 220	370 458	33 341 220	364 800	32 832 000	364 794	32 831 460
481	— tinta . . . . .	id.	3 662	366 200	3 662	366 200	31 570	3 157 000	31 570	3 157 000
482	Fili da cucire, sia di seta, sia di cascami, avvolti su rocchetti, in gomitolì e simili, preparati per la vendita al minuto . . . . .	id.	688	103 200	688	103 200	50 292	7 543 800	50 292	7 543 800
483	Tessuti di seta o di filusella: neri, lisci . . . . .	id.	8 808	3 114 750	8 805	3 081 750	374 085	103 621 545	373 992	103 595 784

ANNO 1920. - QUANTITÀ E VALORI DEL COMMERCIO GENERALE E SPECIALE. - *Segue* Tav. XIII.

Numero di statistica	M E R C I	UNITÀ	I M P O R T A Z I O N E				E S P O R T A Z I O N E			
			COMMERCIO GENERALE		COMMERCIO SPECIALE		COMMERCIO GENERALE		COMMERCIO SPECIALE	
			Quantità	Valore — Lire	Quantità	Valore — Lire	Quantità	Valore — Lire	Quantità	Valore — Lire
484	Tessuti di seta o di filusella: neri, operati . . . . .	Chilogr.	308	125 048	308	125 048	3 041	1 137 334	3 041	1 137 334
485	— colorati, altri, lisci . . . . .	id.	152 064	69 073 048	148 386	67 403 236	356 231	130 744 520	356 049	130 669 983
486	— colorati, operati . . . . .	id.	6 191	3 219 320	6 191	3 219 320	90 815	39 050 450	90 815	39 050 450
487	— graticolati, lisci . . . . .	id.	16 837	7 764 950	16 835	7 763 910	3 552	1 517 048	3 464	1 468 736
488	— graticolati, operati . . . . .	id.	560	307 440	560	307 440	1 622	736 388	1 622	736 388
489	Tessuti misti con seta o filusella dal 12 al 50 per cento: neri, lisci . . . . .	id.	5 495	1 016 575	5 072	938 320	181 264	31 902 464	181 018	31 859 168
490	— neri, operati . . . . .	id.	162	36 288	162	36 288	5 495	1 186 920	5 495	1 186 920
491	— colorati, lisci . . . . .	id.	18 665	4 852 900	18 352	4 771 520	305 625	77 934 375	305 574	77 921 370
492	— colorati, operati . . . . .	id.	5 889	1 631 253	5 889	1 631 253	187 057	49 760 000	186 799	49 688 534
493	Tessuti ordinari di cascami di seta: lisci . . . . .	id.	34	4 012	34	4 012	10 001	1 290 129	10 001	1 290 129
494	— operati . . . . .	id.	7	1 120	7	1 120	1 256	175 840	1 256	175 840
495	Tessuti di seta o di filusella: incerati . . . . .	id.	214	113 848	214	113 848	678	428 406	678	428 406
496	— ricamati a catenella . . . . .	id.	593	349 870	593	349 870	—	—	—	—
497	— ricamati a punto passato . . . . .	id.	1 585	1 485 919	1 585	1 485 919	1 056	591 360	1 056	591 360
498	Tulli di seta o di filusella, ricamati . . . . .	id.	60	40 800	60	40 800	61	19 642	61	19 642
499	Velluti e felpe, di seta o di filusella: lisci . . . . .	id.	21 602	23 351 762	21 602	23 351 762	5 815	4 622 925	5 815	4 622 925
500	— operati . . . . .	id.	2 010	2 733 600	2 010	2 733 600	1 006	909 424	1 006	909 424
501	Velluti misti con seta o filusella dal 12 al 50 per cento: lisci . . . . .	id.	57 196	20 247 384	57 196	20 247 384	45 553	12 635 496	44 747	12 350 172
502	— operati . . . . .	id.	665	287 945	665	287 945	1 650	838 200	1 650	838 200
503	Maglie di seta o di filusella: calze e guanti, tagliati . . . . .	id.	95	60 230	95	60 230	898	481 328	898	481 328
504	— calze e guanti, foggiate . . . . .	id.	3 965	3 608 150	3 965	3 608 150	6 738	4 197 774	6 738	4 197 774
505	— altre, semplici . . . . .	id.	7 889	4 654 510	7 889	4 654 510	2 410	1 205 000	2 410	1 205 000
506	— altre, foggiate . . . . .	id.	1 067	1 247 078	1 067	1 247 078	1 212	649 632	1 212	649 632
507	Maglie miste con seta o filusella dal 12 al 50 per cento: calze e guanti, tagliati . . . . .	id.	105	23 520	105	23 520	—	—	—	—
508	— calze e guanti, foggiate . . . . .	id.	61 494	18 263 718	61 494	18 263 718	5 892	1 620 300	5 892	1 620 300
509	— altre, semplici . . . . .	id.	46	7 636	46	7 636	198	34 848	198	34 848
510	— altre, foggiate . . . . .	id.	274	61 376	274	61 376	223	45 715	223	45 715
511	Tulli di seta o di filusella: lisci, in pezza . . . . .	id.	14 260	10 381 280	14 260	10 381 280	1 357	466 808	1 357	466 808
512	— lisci, altri . . . . .	id.	31 020	25 343 340	30 286	24 743 662	200 971	111 329 035	122 298	47 084 730
513	Pizzi e tulli operati, di seta o di filusella . . . . .	id.	25 850	29 313 900	25 850	29 313 900	2 479	1 403 114	2 479	1 403 114
514	Galloni e nastri: di seta o di filusella . . . . .	id.	36 012	14 404 800	35 786	14 314 400	36 300	6 861 200	34 084	6 816 800
515	— misti con seta o di filusella dal 12 al 50 per cento . . . . .	id.	26 937	5 064 156	26 702	5 019 976	46 327	4 540 046	46 006	4 508 588
516	Passamani di seta o di filusella . . . . .	id.	19 763	4 941 286	19 703	4 941 286	61 921	9 375 352	60 694	8 982 712
517	Bottoni di seta o di filusella . . . . .	id.	551	45 733	551	45 733	156	11 544	156	11 544
518	Tessuti di seta o di filusella misti: con fili d'oro o d'argento buono, o dorati o argentati, in misura inferiore al 50 per cento . . . . .	id.	4 551	4 687 530	4 551	4 687 530	1 607	1 327 382	1 607	1 327 382
519	— con fili di metallo comune, in misura inferiore al 50 per cento . . . . .	id.	277	124 650	277	124 650	905	389 150	905	389 150
520	Tessuti, galloni, pizzi, tulli, maglie, passamani e simili, di fili d'oro o d'argento, o dorati o argentati . . . . .	id.	8 942	8 047 800	8 942	8 047 800	1 583	1 139 760	1 583	1 139 760
521	— di fili d'oro o d'argento falso, non dorati, nè argentati . . . . .	id.	44	15 840	44	15 840	2 080	601 200	2 050	590 400
522	Oggetti cuciti di seta o di filusella: scialletti ( <i>fichés</i> ), sciarpe, ecc., orlati o con frange . . . . .	id.	433	382 339	433	382 339	21 642	9 089 640	21 642	9 089 640
523	— altri . . . . .	id.	50 026	58 010 554	49 991	57 969 904	95 647	53 179 732	95 647	53 179 732
	Totale della categoria VIII . . . . .		1 007 242 198		940 643 903		2 720 897 601		2 635 458 457	

Numero di statistica	M E R C I	UNITÀ	I M P O R T A Z I O N E				E S P O R T A Z I O N E			
			COMMERCIO GENERALE		COMMERCIO SPECIALE		COMMERCIO GENERALE		COMMERCIO SPECIALE	
			Quantità	Valore — Lire	Quantità	Valore — Lire	Quantità	Valore — Lire	Quantità	Valore — Lire
<b>CATEGORIA IX — LEGNO E PAGLIA.</b>										
524	Legno comune: rozzo o semplicemente sgrossato . . . . .	Tonnellate	40 380	20 593 300	40 380	20 593 300	1 561	552 450	1 161	522 450
525	— squadrato o segato per il lungo . . . . .	id.	453 606	385 565 100	453 610	385 568 500	12 345	9 876 000	12 345	9 876 000
526	— in assicelle per scatole, stacci e simili . . . . .	Quintali	6 997	594 745	6 997	594 745	817	73 530	817	73 530
527	— in fogli da impiallacciare, di grossezza inferiore a 2 millimetri. . . . .	id.	5 804	4 062 800	5 804	4 062 800	1 298	908 600	1 298	908 600
528	— in verghe per cerchi di qualunque lunghezza . . . . .	id.	240	18 000	240	18 000	27 589	2 069 175	27 589	2 069 175
529	— in fuscellini per fiammiferi . . . . .	id.	700	126 000	700	126 000	—	—	—	—
530	Legno da ebanisti: non segato . . . . .	id.	23 305	9 322 000	23 305	9 322 000	354	123 900	354	123 900
531	— segato per il lungo . . . . .	id.	6 274	2 509 600	6 274	2 509 600	30 578	11 008 080	30 578	11 008 080
532	Legna da fuoco . . . . .	Tonnellate	6 803	1 020 450	6 803	1 020 450	5 982	957 120	5 982	957 120
533	Carbone di legna . . . . .	id.	1 952	878 400	1 952	878 400	329	148 050	315	141 750
534	Doghe per botti . . . . .	id.	1 868	1 401 000	1 868	1 401 000	53 224	26 612 000	53 224	26 612 000
535	Remi, pali e pertiche . . . . .	Quintali	5 262	473 580	5 262	473 580	1 148	103 320	1 148	103 320
536	Radiche per spazzole . . . . .	id.	2 911	2 328 800	2 911	2 328 800	47 855	11 970 350	47 843	11 960 750
537	Sughero greggio . . . . .	id.	38 980	8 542 980	40 220	8 766 590	29 761	4 362 770	29 680	4 348 190
538	— lavorato . . . . .	id.	637	573 300	624	561 600	1 566	1 237 800	1 566	1 237 800
539	Mattoni fatti con residui di sughero . . . . .	id.	63	9 450	63	9 450	8 390	1 510 200	8 390	1 510 200
540	Botti nuove o vecchie: con cerchi di legno . . . . .	Capacità ett.	3 867	135 345	3 867	135 345	38 207	1 337 245	38 207	1 337 245
541	— con cerchi di ferro . . . . .	id.	102 458	4 098 320	102 458	4 098 320	582 895	23 315 800	582 861	23 314 440
542	Tavole e quadrelli, di legno, impiallacciati o intarsiati, per pavimento . . . . .	Quintali	—	—	—	—	1 026	564 300	1 026	564 300
543	Mobili e loro pezzi, non imbottiti: di legno comune curvato . . . . .	id.	7 717	6 173 600	7 717	6 173 600	722	649 800	722	649 800
544	— altri, di legno comune . . . . .	id.	23 597	12 978 350	23 668	13 017 400	4 845	3 294 600	4 845	3 294 600
545	— di legno da ebanisti . . . . .	id.	3 284	3 612 400	3 285	3 613 500	3 366	4 039 200	3 366	4 039 200
546	— impiallacciati . . . . .	id.	8 047	6 437 600	7 955	6 364 000	718	574 400	718	574 400
547	Mobili non imbottiti, di legno comune, intagliati o intarsiati . . . . .	id.	3 924	4 905 000	3 924	4 905 000	9 459	14 188 500	9 459	14 188 500
548	Mobili e loro pezzi, imbottiti: di legno comune . . . . .	id.	409	368 100	405	364 500	378	453 600	378	453 600
549	— di legno da ebanisti . . . . .	id.	232	487 200	231	485 100	590	1 475 000	590	1 475 000
550	— impiallacciati . . . . .	id.	57	85 500	57	85 500	66	132 000	66	132 000
551	— intagliati o intarsiati . . . . .	id.	53	106 000	53	106 000	514	1 285 000	514	1 285 000
552	Cornici e liste di legno per cornici: verniciate, dorate o argentate. . . . .	id.	103	66 950	117	76 050	13 318	10 654 400	13 318	10 654 400
553	— altre . . . . .	id.	35	9 450	35	9 450	210	84 000	210	84 000
554	Casse di legno per orologi da tavola . . . . .	id.	12	20 400	12	20 400	9	16 200	9	16 200
555	Portapenne di legno . . . . .	id.	59	147 500	59	147 500	7	16 800	7	16 800
556	Mercerie di legno, altre . . . . .	id.	1 702	2 127 500	1 727	2 158 750	23 597	113 368 850	23 597	113 368 850
557	Balocchi di legno . . . . .	id.	62	86 800	62	86 800	210	420 000	210	420 000
558	Ardesie incorniciate, rigate o no . . . . .	id.	49	18 375	49	18 375	88	33 000	88	33 000
559	Utensili e lavori non nominati, di legno comune, greggi: mozzi per ruote da vetture, semplicemente torniti e raggi, quarti, timoni o parafranghi per vetture, curvati e semplicemente piallati. . . . .	id.	7	2 800	7	2 800	362	144 800	362	144 800
560	— altri . . . . .	id.	24 921	9 968 400	23 096	9 238 400	51 549	20 653 600	51 170	20 502 000
561	Utensili e lavori non nominati, di legno comune, puliti o dipinti: fusi o rocchetti . . . . .	id.	1 081	648 600	1 081	648 600	99	59 400	99	59 400
562	— ruote da vetture, dipinte o verniciate . . . . .	id.	2	1 200	2	1 200	83	49 800	83	49 800
563	— altri . . . . .	id.	5 943	4 457 250	5 992	4 494 000	10 011	7 007 700	10 011	7 007 700
564	Canne, giunchi e vimini: greggi . . . . .	id.	33 353	8 004 720	33 359	8 006 160	7 402	1 480 400	7 402	1 480 400
565	— spaccati . . . . .	id.	15	6 000	15	6 000	—	—	—	—
566	— trattati o tinti . . . . .	id.	863	517 800	863	517 800	535	133 750	535	133 750

ANNO 1920. - QUANTITÀ E VALORI DEL COMMERCIO GENERALE E SPECIALE. - *Segue* Tav. XIII.

Numero di statistica	M E R C I	UNITÀ	I M P O R T A Z I O N E				E S P O R T A Z I O N E			
			COMMERCIO GENERALE		COMMERCIO SPECIALE		COMMERCIO GENERALE		COMMERCIO SPECIALE	
			Quantità	Valore — Lire	Quantità	Valore — Lire	Quantità	Valore — Lire	Quantità	Valore — Lire
<i>Segue</i> <b>CATEGORIA IX — LEGNO E PAGLIA.</b>										
567	Lavori da panierato e da stotajo: grossolani . . . . .	Quintali	592	118 400	592	118 400	6 110	1 527 500	6 110	1 527 500
568	— fini . . . . .	id.	1 309	1 112 650	1 291	1 097 350	1 173	938 400	1 173	938 400
569	Treccie di paglia . . . . .	id.	3 469	13 876 000	3 421	13 684 000	5 663	25 483 500	5 663	25 483 500
570	Treccie di scorza, di sparto, ecc.: per cappelli . . . . .	id.	320	640 000	324	648 000	4 039	12 117 000	4 039	12 117 000
571	— altre . . . . .	id.	—	—	—	—	41	16 400	41	16 400
572	Cordami di sparto, figgio e simili . . . . .	id.	22 011	9 904 950	22 011	9 904 950	976	536 800	976	536 800
	Totale della IX categoria . . . . .			<b>520 142 665</b>		<b>528 408 565</b>		<b>317 535 090</b>		<b>317 351 650</b>

**CATEGORIA X — CARTA E LIBRI.**

573	Stracci vegetali . . . . .	Quintali	26 043	1 823 010	26 043	1 823 010	3 961	297 075	3 961	297 075
574	— animali . . . . .	id.	25 005	5 751 150	25 005	5 751 150	899	269 700	899	269 700
575	— misti . . . . .	id.	8 781	1 404 900	8 456	1 352 960	529	124 315	529	124 315
576	Pasta di legno, di paglia, ecc.: cellulosa . . . . .	id.	600 676	198 223 080	600 894	198 285 120	1 165	384 450	1 165	384 450
577	— altra: umida, cioè contenente almeno 50 per cento d'acqua . . . . .	id.	29 792	2 532 320	30 792	2 532 320	—	—	—	—
578	— — in istato secco . . . . .	id.	84 223	9 264 530	84 223	9 264 530	57	6 270	57	6 270
579	Carta bianca o tinta in pasta: non rigata . . . . .	id.	97 346	30 911 800	97 346	30 911 800	36 787	43 291 490	36 787	43 291 490
580	— rigata . . . . .	id.	501	501 000	501	501 000	14 234	17 080 800	14 234	17 080 800
581	— foggiate in buste . . . . .	id.	899	629 300	902	631 400	5 004	4 001 800	4 990	3 992 000
582	Carta colorita, dorata o dipinta (compresa la carta imbianchita per litografia o fotografia) . . . . .	id.	4 684	4 684 000	4 684	4 684 000	8 986	9 884 600	8 986	9 884 600
583	Carta da parati . . . . .	id.	5 051	2 778 050	5 048	2 776 400	439	219 500	439	219 500
584	— preparata per la fotografia . . . . .	id.	4 745	15 184 000	4 745	15 184 000	176	440 000	176	440 000
585	— pergamenata (pergamena vegetale) . . . . .	id.	828	828 000	828	828 000	1 616	1 777 600	1 616	1 777 600
586	— sugante . . . . .	id.	342	239 400	342	239 400	120	84 000	120	84 000
587	Carta da involti: di paglia, non tinta, né cilindrata . . . . .	id.	212	42 400	212	42 400	36 949	5 431 503	36 949	5 431 503
588	— di paglia gialla, non tinta, lisciata su una o su entrambe le facce . . . . .	id.	—	—	—	—	1 195	256 925	1 195	256 925
589	— di pasta di legno meccanica, cotta a vapore, di color bruno naturale, anche lisciata su una o su entrambe le facce . . . . .	id.	57	14 250	57	14 250	221	35 360	221	35 360
590	— di ogni altra specie, grossa e ruvida . . . . .	id.	2 813	692 185	2 853	701 385	14 071	4 623 730	13 874	4 578 420
591	Carta smerigliata o vetrata . . . . .	id.	1 629	895 950	1 592	859 100	677	372 350	677	372 350
592	Cartoni ordinari: non tinti, né lucidati . . . . .	id.	110 069	23 114 490	112 345	23 592 450	3 940	832 840	3 746	792 100
593	— tinti in pasta, non lucidati . . . . .	id.	1 675	418 750	1 675	418 750	895	268 500	895	268 500
594	— lucidati . . . . .	id.	7 962	3 662 520	7 962	3 662 520	132	145 200	132	145 200
595	Cartoni fini . . . . .	id.	5 003	6 003 600	5 004	6 004 800	470	517 000	470	517 000
596	Carte da giuoco e tarocchi . . . . .	Cento mazzi	—	—	—	—	374	74 800	366	73 200
597	Carte geografiche: su carta o cartone, in fogli o atlanti semplicemente legati . . . . .	Quintali	38	133 000	38	133 000	27	64 800	27	64 800
598	— su carta foderata di tessuto, o in atlanti rilegati . . . . .	id.	1	1 700	1	1 700	62	105 400	62	105 400
599	Cartoline postali illustrate . . . . .	id.	1 655	2 896 250	1 655	2 896 250	1 294	2 070 400	1 294	2 070 400
600	Altre stampe, litografie e cartelli . . . . .	id.	4 845	7 267 500	4 837	7 255 500	3 845	6 534 500	3 835	6 519 500
601	Tubetti, spole e rocchetti, di carta o cartone, per la filatura e la tessitura . . . . .	id.	904	632 800	904	632 800	1 034	775 500	1 034	775 500
602	Bottoni di cartapesta o di materie simili . . . . .	id.	43	43 000	43	43 000	80	80 000	80	80 000
603	Lavori di carta o di cartone, non nominati . . . . .	id.	3 893	3 873 790	3 735	3 715 790	4 581	7 950 000	4 492	7 861 000
604	Giornali illustrati o di mode: in lingua italiana . . . . .	id.	33	49 500	33	49 500	231	346 500	231	346 500
605	— in altre lingue . . . . .	id.	668	1 002 000	668	1 002 000	—	—	—	—
606	Giornali altri . . . . .	id.	1 471	1 103 250	1 471	1 103 250	10	7 500	10	7 500

ANNO 1920. - QUANTITÀ E VALORI DEL COMMERCIO GENERALE E SPECIALE. - *Segue* Tav. XIII.

Numero di statistica	M E R C I	UNITÀ	I M P O R T A Z I O N E				E S P O R T A Z I O N E			
			COMMERCIO GENERALE		COMMERCIO SPECIALE		COMMERCIO GENERALE		COMMERCIO SPECIALE	
			Quantità	Valore — Lire	Quantità	Valore — Lire	Quantità	Valore — Lire	Quantità	Valore — Lire
<i>Segue</i> <b>CATEGORIA X — CARTA E LIBRI.</b>										
607	Libri stampati: in lingua italiana, sciolti o legati alla rustica o alla bodoniana . . . . .	Quintali	826	991 200	826	991 200	3 663	3 728 200	3 663	3 728 200
608	— in altre lingue, sciolti o legati alla rustica o alla bodoniana . . . . .	id.	1 177	1 412 400	1 177	1 412 400	720	1 007 600	718	1 005 200
609	— legati in qualsiasi modo, di devozione . . . . .	id.	33	49 500	33	49 500	30	60 000	30	60 000
610	— legati in qualsiasi modo, altri . . . . .	id.	1 885	2 827 500	1 885	2 827 500	634	1 014 000	630	1 008 000
611	Libri non stampati (registri): sciolti o legati in cartone . . . . .	id.	146	146 000	146	146 000	1 311	1 179 900	1 311	1 179 900
612	— altri . . . . .	id.	237	171 825	237	171 825	1 870	1 870 000	1 870	1 870 000
613	Musica stampata o litografata: in fogli o fascicoli sciolti o legata alla rustica o alla bodoniana . . . . .	id.	535	642 000	535	642 000	816	1 060 800	816	1 060 800
614	— legata in altro modo . . . . .	id.	44	57 200	44	57 200	230	299 000	230	299 000
615	Manoscritti . . . . .	Valore dich.	—	—	—	—	—	—	—	—
Totale della X categoria . . . . .				<b>341 899 220</b>		<b>342 191 220</b>		<b>118 573 908</b>		<b>118 364 058</b>

**CATEGORIA XI — PELLI.**

616	Pelli crude, fresche o secche, non buone da pellicceria: di buoi e vacche . . . . .	Quintali	225 024	358 528 700	217 895	344 871 300	74 393	66 824 970	73 073	64 967 970
617	— di vitelli . . . . .	id.	1 789	3 788 406	1 802	3 818 300	2 120	3 023 800	2 120	3 023 800
618	— di capre . . . . .	id.	5 034	8 230 200	4 472	7 781 600	98	263 400	98	263 400
619	— di montoni . . . . .	id.	12 539	18 758 300	8 759	13 088 300	19	27 500	5	6 500
620	— di agnelli . . . . .	id.	15 898	17 863 200	12 064	15 069 200	169	265 000	160	265 000
621	— di capretti . . . . .	id.	564	2 820 000	547	2 735 000	3 569	24 88 000	3 569	24 888 000
622	— altre . . . . .	id.	6 825	8 872 500	6 611	8 594 300	686	891 800	686	891 800
623	Pelli crude, fresche o secche, da pellicceria . . . . .	id.	968	17 424 000	962	17 316 000	337	6 066 000	334	6 012 000
624	Pelli conciate col pelo: fini . . . . .	id.	73 728	110 872 000	73 928	110 892 000	3 407	6 814 000	3 407	6 814 000
625	— comuni . . . . .	id.	1 134	10 206 000	1 128	10 162 000	283	2 264 000	246	1 968 000
626	Pelli conciate senza pelo e non rifinite: ovine e caprine . . . . .	id.	1 141	5 705 000	1 141	5 705 000	37	222 000	37	222 000
627	— altre . . . . .	id.	1 027	1 643 200	1 015	1 624 000	3 301	3 301 000	3 301	3 301 000
628	Pelli conciate senza pelo e rifinite: di capretto, per guanti . . . . .	id.	13	260 000	13	260 000	323	4 845 000	323	4 845 000
629	— di agnello per guanti . . . . .	id.	16	128 000	16	128 000	2 015	24 180 000	2 015	24 180 000
630	— da suola . . . . .	id.	1 252	2 253 600	521	937 800	73 571	147 142 000	73 571	147 142 000
631	— vacchette, al tannino . . . . .	id.	4 973	14 919 000	4 531	13 593 000	3 678	10 298 400	3 678	10 298 400
632	— vacchette, al cromo . . . . .	id.	2 510	20 080 000	2 499	19 992 000	697	4 879 000	697	4 879 000
633	— di vitelli, al tannino . . . . .	id.	791	3 559 500	791	3 559 500	491	1 964 000	491	1 964 000
634	— di vitelli, al cromo . . . . .	id.	3 921	58 815 000	3 650	54 750 000	536	7 625 000	83	830 000
635	— di capre, al tannino . . . . .	id.	444	1 554 000	444	1 554 000	1	3 000	1	3 000
636	— di capre, al cromo . . . . .	id.	1 842	27 630 000	1 842	27 630 000	—	—	—	—
637	— altre, al tannino . . . . .	id.	2 423	8 480 500	2 423	8 480 500	332	1 162 000	332	1 162 000
638	— altre, al cromo . . . . .	id.	9 042	72 336 000	9 029	72 232 000	298	2 980 000	298	2 980 000
639	Pelli verniciate . . . . .	id.	5 082	111 804 000	4 947	108 834 000	45	886 000	26	468 000
640	Pelli tagliate, in gambali, tomali, ecc. . . . .	id.	897	7 176 000	610	4 880 000	34	204 000	34	204 000
641	— in strisce per cappelli . . . . .	id.	1 790	25 060 000	1 790	25 060 000	40	320 000	40	320 000
642	Carniccio e ritagli di pelli . . . . .	id.	1 079	116 930	1 079	116 930	53 969	5 672 750	53 969	5 672 750
643	Manicotti di pelliccia . . . . .	Chilogr.	27	27 000	27	27 000	41	36 900	41	36 900

ANNO 1920. - QUANTITÀ E VALORI DEL COMMERCIO GENERALE E SPECIALE. - *Segue* Tav. XIII.

Numero di statistica	M E R C I	UNITÀ	I M P O R T A Z I O N E				E S P O R T A Z I O N E			
			COMMERCIO GENERALE		COMMERCIO SPECIALE		COMMERCIO GENERALE		COMMERCIO SPECIALE	
			Quantità	Valore — Lire	Quantità	Valore — Lire	Quantità	Valore — Lire	Quantità	Valore — Lire
<i>Segue</i> <b>CATEGORIA XI — PELLI.</b>										
644	Altri lavori da pellicciaio, di ogni sorta . . . . .	Chilogr.	11 919	2 383 800	11 654	2 330 800	120 643	5 631 278	112 263	4 265 994
645	Fornimenti da tiro . . . . .	Quintali	70	525 000	70	525 000	750	4 500 000	750	4 500 000
646	Selle . . . . .	Numero	73	51 100	73	51 100	20	10 000	20	10 000
647	Guanti di pelle d'ogni qualità, anche semplicemente tagliati. . . . .	Cento paia	440	1 320 000	440	1 320 000	42 718	61 941 100	42 718	61 941 100
648	Calzature: di pelle . . . . .	Paia	817 673	81 767 300	817 602	81 760 200	412 041	20 602 050	412 041	20 602 050
649	— di stoffa, ad eccezione della seta e del velluto . . . . .	id.	48 750	1 462 500	48 750	1 462 500	25 146	402 336	25 146	402 336
650	— di qualsiasi altra specie (eccezzuate quelle di gomma elastica) . . . . .	id.	114 137	5 706 850	114 079	5 703 950	74 137	1 568 900	71 265	1 425 300
651	Cinghie di pelle finite, per trasmissione di movimento. . . . .	Quintali	725	3 625 000	713	3 565 000	374	1 496 000	374	1 496 000
652	Valige di pelle (escluse quelle con oggetti di toletta) . . . . .	Numero	1 003	351 050	1 003	351 050	671	134 200	671	134 200
653	Lavori di pelli conce senza pelo, non nominati . . . . .	Quintali	1 846	9 230 000	1 846	9 230 000	232	1 392 000	232	1 392 000
Totale della XI categoria . . . . .				<b>1 025 353 630</b>		<b>989 981 330</b>		<b>424 727 384</b>		<b>413 777 500</b>

**CATEGORIA XII — MINERALI, METALLI E LORO LAVORI.**

654	Minerali di ferro . . . . .	Tonnellate	1 607	964 200	1 607	964 200	381	34 290	381	34 290
655	Piriti di ferro . . . . .	id.	826	99 120	826	99 120	57 479	5 747 900	57 479	5 747 900
656	Minerali di piombo, anche argentiferi . . . . .	id.	3 684	2 394 600	3 684	2 394 600	9 858	9 858 000	9 858	9 858 000
657	Minerali di rame . . . . .	id.	—	—	—	—	1 978	2 967 000	1 978	2 967 000
658	Piriti di rame . . . . .	id.	—	—	—	—	4 858	4 858 000	4 858	4 858 000
659	Metalline e cemento di rame . . . . .	id.	—	—	—	—	—	—	—	—
660	Minerali di zinco . . . . .	id.	—	—	—	—	97 490	48 745 000	96 393	48 196 500
661	Minerali metallici di ogni altra sorta . . . . .	id.	28 706	22 966 870	28 706	22 966 870	434	260 400	434	260 400
662	Scorie provenienti da fusione di minerali e da affinazione di metalli e prodotti metallici. . . . .	Quintali	3 303	214 695	3 303	214 695	1 917	191 700	1 917	191 700
663	Rottami, scaglie e limature, di ferro, ghisa e acciaio . . . . .	id.	1 428 304	71 415 200	1 428 569	71 428 450	16 037	882 035	16 037	882 035
664	Ghisa da affinazione e da fusione, in pani . . . . .	id.	1 575 165	157 516 500	1 571 929	157 192 900	627	62 700	423	42 300
665 a	Radiatori, tubi ad alette e caldaie per riscaldamento, di ghisa in getti greggi . . . . .	id.	—	—	—	—	—	—	—	—
665 b	Ghisa in getti greggi, in oggetti per mobili, per ornamenti o per arnesi domestici, altri . . . . .	id.	259	55 685	259	55 685	119	26 775	119	26 775
666	Ghisa in getti greggi, in altri oggetti, pesanti ciascuno: 500 grammi o più . . . . .	id.	84 741	15 677 045	84 733	15 675 605	75 349	18 837 250	75 349	18 837 250
667	— meno di 500 grammi . . . . .	id.	83	24 900	83	24 900	48	15 360	48	15 360
668	Ghisa in getti piallati, torniti o in altro modo lavorati in oggetti per mobili, per ornamenti o per arnesi domestici. . . . .	id.	5 051	1 111 220	5 051	1 111 220	185	44 400	185	44 400
669	Ghisa in getti piallati, torniti o in altro modo lavorati, in altri oggetti, pesanti ciascuno: 500 grammi o più. . . . .	id.	25 703	7 967 930	25 761	7 985 910	669	200 700	669	200 700
670	— meno di 500 grammi . . . . .	id.	97	32 010	97	32 010	—	—	—	—
671	Ghisa in getti verniciati, stagnati, zincati, piombati, ramati, nichelati, smaltati o commisti con altri metalli, in oggetti per mobili, per ornamenti o per arnesi domestici. . . . .	id.	8 843	3 559 310	8 829	3 553 710	771	501 150	771	501 150
672	Ghisa in getti verniciati, stagnati, zincati, piombati, ramati, nichelati, smaltati o commisti con altri metalli, in altri oggetti, pesanti ciascuno: 500 grammi o più . . . . .	id.	6 194	2 477 600	6 194	2 477 600	339	142 380	339	142 380
673	— meno di 500 grammi . . . . .	id.	26	11 050	26	11 050	7	3 150	7	3 150
674	Ferro greggio in masselli e acciaio in pani . . . . .	id.	224 876	26 985 120	224 876	26 985 120	—	—	—	—
675	Ferro e acciaio laminati o battuti, in verghe, spranghe, ecc.: non aventi in sezione alcun diametro o lato di 7 millimetri o meno. . . . .	id.	1 379 478	234 511 260	1 378 127	234 281 550	7 960	1 751 200	7 960	1 751 200
676	— aventi in sezione uno o più lati o diametri di 7 millimetri o meno, ma più di 5 millimetri. . . . .	id.	171 347	30 842 460	168 853	30 393 540	574	160 720	574	160 720
677	— aventi in sezione uno o più lati o diametri di 5 millimetri o meno. . . . .	id.	72 983	13 866 770	72 822	13 836 180	1 665	499 500	1 665	499 500

ANNO 1920. - QUANTITÀ E VALORI DEL COMMERCIO GENERALE E SPECIALE. - *Segue* Tav. XIII.

Numero di statistica	M E R C I	UNITÀ	I M P O R T A Z I O N E				E S P O R T A Z I O N E			
			COMMERCIO GENERALE		COMMERCIO SPECIALE		COMMERCIO GENERALE		COMMERCIO SPECIALE	
			Quantità	Valore — Lire	Quantità	Valore — Lire	Quantità	Valore — Lire	Quantità	Valore — Lire
678	Ferro e acciaio tirati in fili: aventi un diametro di 5 millimetri o meno, ma più di 1 millimetro e mezzo. . . . .	Quintali	23 330	4 549 350	23 240	4 533 555	549	148 230	549	148 230
679	— aventi un diametro di 1 millimetro e mezzo o meno . . . . .	id.	9 345	2 289 525	9 423	2 308 635	520	161 200	520	161 200
680	Ferro e acciaio in lamiere: della grossezza di 4 millimetri e più. . . . .	id.	667 179	150 560 455	596 116	134 648 680	913	292 160	913	292 160
681	— della grossezza di meno di 4 millimetri e più di 1 millimetro e mezzo . . . . .	id.	43 779	10 289 005	45 772	10 757 360	226	74 580	226	74 580
682	— della grossezza di 1 millimetro e mezzo o meno . . . . .	id.	168 128	41 510 060	174 581	43 089 705	1 031	327 250	711	248 850
683	Ferro e acciaio in rotaie per ferrovie . . . . .	id.	142 408	19 957 120	142 416	19 938 240	12 294	2 704 680	12 294	2 704 680
684	Traversine di ferro o di acciaio, finite, per ferrovie ordinarie. . . . .	id.	1 072	96 480	1 072	96 480	1 187	166 180	1 187	166 180
685	Tubi di ferro o di acciaio, con parete della grossezza: di 4 millimetri e più . . . . .	id.	37 700	16 965 600	35 981	16 191 450	3 027	1 513 500	3 027	1 513 500
686	— di meno di 4 millimetri e più di 1 millimetro e mezzo . . . . .	id.	94 297	44 319 590	94 289	44 315 830	3 062	1 454 450	3 062	1 454 450
687	— di 1 millimetro e mezzo o meno . . . . .	id.	2 100	1 365 000	2 100	1 365 000	292	219 000	292	219 000
688	Ferro e acciaio fucinati o gettati, in lavori greggi: del peso di 50 chilogrammi e più . . . . .	id.	22 712	8 517 000	22 717	8 518 875	473	189 200	473	189 200
689	— di peso inferiore a 50 chilogrammi . . . . .	id.	16 431	7 802 100	16 431	7 802 100	315	141 750	315	141 750
690	Ferro e acciaio fucinati o gettati, in lavori piallati, limati, torniti, bucati, ecc., solo in minima parte, cioè con qualche semplice foro o colpo di lima o di martello: del peso di 50 chilogrammi e più. . . . .	id.	1 160	580 000	1 160	580 000	56	30 800	56	30 800
691	— di peso inferiore a 50, ma superiore a 25 chilogrammi . . . . .	id.	361	185 915	361	185 915	—	—	—	—
692	— del peso di 25 chilogrammi o meno . . . . .	id.	3 443	1 893 650	3 443	1 893 650	31	17 825	31	17 825
693	Lamiere di ferro o di acciaio, zincate o piombate: di grossezza superiore a 1 millimetro e mezzo . . . . .	id.	16	5 600	16	5 600	17	6 800	17	6 800
694	— della grossezza di 1 millimetro e mezzo o meno . . . . .	id.	10 039	4 015 610	9 936	3 974 400	432	222 480	432	222 480
695	Lamiere di ferro o di acciaio, stagnate, ramate o ossidate: di grossezza superiore a 1 millimetro e mezzo. . . . .	id.	228	114 000	228	114 000	—	—	—	—
696	— della grossezza di 1 millimetro e mezzo o meno . . . . .	id.	221 175	113 905 125	212 400	109 386 000	2 172	1 295 040	2 076	1 245 600
697	Molle di acciaio, di qualsiasi sorta . . . . .	id.	14 783	12 558 325	14 783	12 558 325	1 636	736 200	1 636	736 200
698	Focolari di lamiera di ferro o di acciaio, ondulata, per caldaie a vapore . . . . .	id.	2 413	965 200	2 229	891 600	140	56 000	—	—
699	Corde di filo di ferro o di acciaio. . . . .	id.	15 551	8 523 050	13 967	7 648 850	5 135	3 059 750	4 710	2 826 000
700	Vasellame e utensili per uso domestico, di ferro smaltato . . . . .	id.	21 361	14 952 710	20 980	14 686 000	4 223	3 164 350	4 165	3 123 750
701	Lavori di lamiera di ferro o di acciaio, zincate o piombate, semplici: di lamiera di grossezza superiore a 1 millimetro e mezzo . . . . .	id.	4 592	2 755 200	4 592	2 755 200	297	178 000	297	178 000
702	— di lamiera della grossezza di 1 millimetro e mezzo o meno. . . . .	id.	4 048	2 631 200	4 014	2 609 100	2 420	1 573 000	2 420	1 573 000
703	Lavori di lamiera di ferro o di acciaio, zincate o piombate, commisti con altre materie: di lamiera di grossezza superiore a 1 millimetro e mezzo . . . . .	id.	3 419	2 393 300	3 419	2 393 300	9	6 300	9	6 300
704	— di lamiera della grossezza di 1 millimetro e mezzo o meno . . . . .	id.	24 034	21 630 600	5 116	4 604 400	53	42 400	53	42 400
705	Lavori di lamiera di ferro o di acciaio stagnate, ramate o ossidate, semplici: di lamiera di grossezza superiore a 1 millimetro e mezzo . . . . .	id.	59	44 250	59	44 250	125	93 750	125	93 750
706	— di lamiera della grossezza di 1 millimetro e mezzo o meno. . . . .	id.	3 689	3 248 320	3 600	3 168 000	13 611	12 215 520	11 892	10 702 800
707	Lavori di lamiera di ferro o di acciaio, stagnate, ramate o ossidate, commisti con altre materie: di lamiera di grossezza superiore a 1 millimetro e mezzo . . . . .	id.	6	5 700	6	5 700	27	25 650	27	25 650
708	— di lamiera della grossezza di 1 millimetro e mezzo o meno. . . . .	id.	1 625	1 625 000	1 625	1 625 000	1 177	1 294 700	1 177	1 294 700
709	Chiodi fucinati di ferro o di acciaio . . . . .	id.	3	1 260	3	1 260	850	510 000	850	510 000
710	Chiodi da ferrare i cavalli . . . . .	id.	4 700	1 880 000	4 700	1 880 000	—	—	—	—
711	Ferro e acciaio di seconda fabbricazione, in lavori non nominati, fatti principalmente con ferri o acciai grossi: piallati, limati, torniti, bucati, ecc., solo in minima parte . . . . .	id.	4 522	1 808 800	4 533	1 813 200	2 339	935 600	2 339	935 600
712	— piallati, limati, torniti, bucati, ecc., su tutta o larga parte della loro superficie. . . . .	id.	128 628	64 314 000	127 529	63 764 500	28 860	14 430 000	28 511	14 255 500
713	— stagnati, piombati, zincati, verniciati . . . . .	id.	2 181	1 417 650	2 181	1 417 650	274	191 800	274	191 800

Segue **CATEGORIA XII** — MINERALI, METALLI E LORO LAVORI.

ANNO 1920. - QUANTITÀ E VALORI DEL COMMERCIO GENERALE E SPECIALE. - *Segue* Tav. XIII.

Numero di statistica	M E R C I	UNITÀ	I M P O R T A Z I O N E				E S P O R T A Z I O N E			
			COMMERCIO GENERALE		COMMERCIO SPECIALE		COMMERCIO GENERALE		COMMERCIO SPECIALE	
			Quantità	Valore — Lire	Quantità	Valore — Lire	Quantità	Valore — Lire	Quantità	Valore — Lire
714	Ferro e acciaio di seconda fabbricazione, in lavori non nominati, fatti principalmente con ferri o acciai grossi: ossidati, smaltati, nichelati, guarniti di altri metalli o congiunti a vetro o prodotti ceramici . . . . .	Quintali	5 408	3 515 200	5 408	3 515 200	76	57 000	76	57 000
715	Ferro e acciaio di seconda fabbricazione, in lavori non nominati, fatti principalmente con ferri o acciai piccoli: finati, piattati, torniti, bucati, ecc., solo in minima parte . . . . .	id.	26 683	12 007 350	26 683	12 007 350	284	198 800	284	198 800
716	— piattati, finati, torniti, bucati, ecc., su tutta o larga parte della loro superficie . . . . .	id.	203 313	121 751 950	202 590	121 322 450	52 877	31 726 200	51 989	31 193 430
717	— stagnati, piombati, zincati, verniciati . . . . .	id.	57 147	37 156 050	57 071	37 106 650	9 427	5 656 900	9 413	5 647 800
718	— ossidati, smaltati, nichelati, guarniti di altri metalli o congiunti a vetro o prodotti ceramici . . . . .	id.	31 101	31 101 000	31 164	31 164 000	2 286	2 057 200	2 288	2 059 200
719	Utensili e strumenti usuali per arti e mestieri, comuni: bruniti, nichelati, smaltati, laccati o ossidati . . . . .	id.	1 102	661 200	1 102	661 200	727	508 900	727	508 900
720	— puliti, verniciati, zincati, piombati, galvanizzati, ramati, stagnati o guarniti d'altri metalli . . . . .	id.	15 593	10 135 450	15 592	10 134 800	1 329	956 880	1 329	956 880
721	— altri . . . . .	id.	10 104	5 809 800	9 098	5 231 350	5 463	3 277 800	5 463	3 277 800
722	Utensili e strumenti usuali per arti e mestieri, fini: bruniti, smaltati, laccati o ossidati . . . . .	id.	9 674	11 608 800	9 975	11 610 000	559	782 606	559	782 606
723	— falci, falcioline e trinciapaglia . . . . .	id.	806	806 000	806	806 000	83	83 000	83	83 000
724	— altri, anche puliti, verniciati, zincati, piombati, galvanizzati, ramati, stagnati o guarniti di altri metalli . . . . .	id.	35 852	46 607 600	35 803	46 543 900	5 404	7 292 700	5 350	7 222 500
725	Lime e raspe, aventi una lunghezza: di più di 30 centimetri . . . . .	id.	1 566	1 356 600	1 502	1 276 700	425	361 250	329	279 650
726	— di 15 fino a 30 centimetri . . . . .	id.	4 866	7 055 700	4 851	7 033 950	565	819 250	458	664 100
727	— inferiore a 15 centimetri . . . . .	id.	1 515	3 030 000	1 515	3 030 000	16	25 600	16	25 600
728	Oggetti di ferro e di acciaio, bruniti . . . . .	id.	2 950	10 277 900	2 924	10 186 900	140	420 200	132	392 200
729	Aghi e spilli . . . . .	id.	1 736	20 832 000	1 733	20 796 000	61	488 000	61	488 000
730	Rame, ottone e bronzo: in pani, rosette, limature e rottami . . . . .	id.	181 477	163 329 300	183 545	165 190 500	46 734	23 624 600	46 090	23 045 000
731	— in verghe e spranghe . . . . .	id.	8 971	8 971 000	8 971	8 971 000	105	105 000	105	105 000
732	— in fogli o lamine . . . . .	id.	7 167	9 460 440	7 167	9 460 440	13 746	18 144 720	17 746	18 144 720
733	— in fili di grossezza superiore a mezzo millimetro . . . . .	id.	5 914	6 505 400	5 914	6 505 400	1 288	1 416 800	1 288	1 416 800
734	— in fili della grossezza di mezzo millimetro o meno . . . . .	id.	356	427 260	356	427 200	213	255 600	213	255 600
735	— in tubi di qualunque diametro . . . . .	id.	2 894	3 415 120	2 887	3 406 660	1 055	1 213 280	1 054	1 212 100
736	— tirati al maglio in lavori greggi . . . . .	id.	4	5 000	4	5 000	4	5 000	4	5 000
737	— in cilindri e stampi incisi per la stampa . . . . .	id.	959	1 246 700	959	1 246 700	4	5 200	4	5 200
738	— in lavori ornamentali, non dorati, né argentati . . . . .	id.	3 478	10 433 100	3 473	10 418 100	1 380	4 140 000	1 374	4 122 000
739	— dorati o argentati in spranghe o in lamine . . . . .	id.	154	1 386 000	154	1 386 000	77	385 060	77	385 000
740	— dorati o argentati in fili, anche avvolti su filati di materie tessili . . . . .	id.	188	620 400	188	620 400	4	13 200	4	13 200
741	— dorati o argentati in altri lavori . . . . .	id.	1 343	6 715 000	1 343	6 715 000	149	459 000	143	429 000
742	— in monete aventi corso legale nel Regno . . . . .	id.	5	500	5	500	—	—	—	—
743	— in monete, per collezioni di numismatica . . . . .	id.	—	—	—	—	—	—	—	—
744	— in monete, altre . . . . .	id.	—	—	—	—	—	—	—	—
745	— in viti o chiavarde . . . . .	id.	333	1 998 000	333	1 998 000	13	78 000	13	78 000
746	— in lavori non nominati . . . . .	id.	10 592	31 776 000	10 546	31 638 000	3 804	10 272 000	3 800	10 260 000
747	Saldature di ottone . . . . .	id.	34	34 000	34	34 000	—	—	—	—
748	Tele metalliche: di ferro o di acciaio . . . . .	id.	1 359	1 630 800	1 355	1 626 000	1 022	1 226 400	1 022	1 226 400
749	— di ottone o di rame . . . . .	id.	601	2 704 500	601	2 704 500	10	45 000	10	45 000
750	Nichelio e sue leghe col rame e con lo zinco: in dadi, in pani e in rottami . . . . .	id.	1 145	2 290 000	1 145	2 290 000	14 998	9 748 700	14 998	9 748 700
751	— in verghe . . . . .	id.	29	81 200	29	81 200	7	19 600	7	19 600
752	— in lamiere e fogli . . . . .	id.	362	905 000	362	905 000	142	213 000	142	213 000
753	— in fili . . . . .	id.	266	638 400	266	638 400	2	4 800	2	4 800
754	— in tubi . . . . .	id.	—	—	—	—	—	—	—	—



ANNO 1920. - QUANTITÀ E VALORI DEL COMMERCIO GENERALE E SPECIALE. - *Segue Tav. XIII.*

Numero di statistica	M E R C I	UNITÀ	I M P O R T A Z I O N E				E S P O R T A Z I O N E			
			COMMERCIO GENERALE		COMMERCIO SPECIALE		COMMERCIO GENERALE		COMMERCIO SPECIALE	
			Quantità	Valore — Lire	Quantità	Valore — Lire	Quantità	Valore — Lire	Quantità	Valore — Lire
755	Nichelio e sue leghe col rame e collo zinco: in lavori dorati o argentati . . . . .	Quintali	317	1 585 000	317	1 585 000	5	14 250	5	14 250
756	— in lavori non nominati . . . . .	id.	2 404	11 539 200	2 404	11 539 200	50	155 400	47	141 000
757	Piombo e sue leghe con l'antimonio: in pani e in rottami . . . . .	id.	15 144	4 543 200	15 102	4 530 600	35 639	9 266 140	35 639	9 266 140
758	— battuto in fogli . . . . .	id.	7 031	2 460 850	7 031	2 460 850	830	257 300	830	257 300
759	— in tubi . . . . .	id.	1 247	405 275	1 247	405 275	988	321 100	988	321 100
760	— in caratteri da stampa . . . . .	id.	283	339 600	383	339 600	866	1 039 200	866	1 039 200
761	— in altri lavori . . . . .	id.	584	292 000	584	292 000	8 091	4 045 500	8 091	4 045 500
762	Stagno e sue leghe col piombo e l'antimonio: in pani, in verghe e in rottami . . . . .	id.	20 641	43 346 100	20 632	43 327 200	1 588	2 779 000	1 588	2 779 000
763	— in fili . . . . .	id.	26	72 800	26	72 800	—	—	—	—
764	— in fogli verniciati . . . . .	id.	416	1 248 000	416	1 248 000	47	117 500	47	117 500
765	— in fogli altri . . . . .	id.	289	1 300 500	289	1 300 500	178	587 400	178	587 400
766	— in capsule da bottiglie, verniciate . . . . .	id.	144	417 600	144	417 600	841	2 102 500	841	2 102 500
767	— in altri lavori verniciati . . . . .	id.	453	1 223 100	453	1 223 100	11	29 700	11	29 700
768	— in lavori non nominati . . . . .	id.	366	732 000	366	732 000	148	434 800	148	434 800
769	Zinco, in pani e in rottami . . . . .	id.	37 691	13 191 850	37 691	13 191 850	794	269 960	794	269 960
770	— in lamiere e fogli . . . . .	id.	33 683	16 841 500	33 683	16 841 500	297	148 500	297	148 500
771	— in lavori, dorati o argentati . . . . .	id.	233	186 400	233	186 400	—	—	—	—
772	— in lavori, non dorati né argentati, con ornati o vernice di qualsiasi sorta . . . . .	id.	536	432 300	536	432 300	2	1 600	2	1 600
773	— in altri lavori . . . . .	id.	1 606	1 043 900	1 606	1 043 900	304	220 400	304	220 400
774	Alluminio e sue leghe col rame: allo stato greggio . . . . .	id.	5 178	7 249 200	5 178	7 249 200	5 575	7 247 500	5 575	7 247 500
775	— in lamiere, in verghe o in tubi . . . . .	id.	696	1 183 200	696	1 183 200	1 249	1 686 150	1 249	1 686 150
776	— in fili di grossezza superiore a mezzo millimetro . . . . .	id.	11	19 800	11	19 800	—	—	—	—
777	— in fili della grossezza di mezzo millimetro o meno . . . . .	id.	—	—	—	—	2	3 800	2	3 800
778	— in lavori di qualsiasi sorta . . . . .	id.	4 893	10 886 925	4 654	10 355 150	715	1 573 000	715	1 573 000
779	Arsenico allo stato metallico . . . . .	id.	111	60 495	111	60 495	—	—	—	—
780	Antimonio allo stato metallico . . . . .	id.	2 928	1 390 800	2 928	1 390 800	9 495	4 510 125	9 495	4 510 125
781	Mercurio . . . . .	id.	—	—	—	—	10 291	40 134 900	10 291	40 134 900
782	Metalli e leghe metalliche non nominati: allo stato greggio . . . . .	id.	9 167	4 214 250	9 160	4 210 750	14 110	9 171 500	14 110	9 171 500
783	— in verghe e lamiere . . . . .	id.	97	165 870	97	165 870	4	6 840	4	6 840
784	— in fili . . . . .	id.	57	114 000	57	114 000	2	4 000	2	4 000
785	— in lavori di qualsiasi sorta . . . . .	id.	758	1 705 500	517	1 163 250	309	927 000	309	927 000
786	Vassoi, rapporti da mobili e sottocoppe, di lamiera di metallo comune, greggi . . . . .	id.	8	4 600	8	4 600	—	—	—	—
787	Fucili, ad aria compressa, a molla e altri, per bersaglio da sala . . . . .	Numero	3 616	361 600	3 616	361 600	26	2 600	26	2 600
788 a	Fucili d'altra specie: ad avancarica . . . . .	id.	171	21 375	171	21 375	12	1 500	12	1 500
788 b	— a retrocarica, ad una canna . . . . .	id.	2 177	380 975	2 177	380 975	17	3 400	17	3 400
788 c	— a retrocarica, altri . . . . .	id.	20 995	10 497 500	21 189	10 594 500	407	223 850	407	223 850
788 d	— a ripetizione ed automatici . . . . .	id.	580	522 000	580	522 000	—	—	—	—
789	Parti di fucili: di ferro, di acciaio o di ghisa, fucinate a stampo o gettate, greggie . . . . .	Quintali	—	—	—	—	—	—	—	—
790	— altre . . . . .	id.	28	84 000	28	84 000	—	—	—	—
791	Pistole e rivoltelle . . . . .	Numero	121 948	14 633 760	121 744	14 609 280	126	15 120	126	15 120
792	Parti di pistole e rivoltelle: di ferro, di acciaio o di ghisa, fucinate a stampo o gettate, greggie . . . . .	Quintali	62	186 000	8	24 000	—	—	—	—
793	— altre . . . . .	id.	—	—	—	—	—	—	—	—
794	Caldaje multitubulari: con tubi di ferro o di ghisa . . . . .	id.	9 338	4 202 100	9 338	4 202 100	634	329 680	634	329 680
795	— con focolaio o tubi di rame o di ottone . . . . .	id.	968	726 000	968	726 000	—	—	—	—
796	Caldaje per macchine, altre . . . . .	id.	2 168	1 192 400	2 168	1 192 400	704	457 600	704	457 600

Segue **CATEGORIA XII** — MINERALI, METALLI E LORO LAVORI

ANNO 1920. - QUANTITÀ E VALORI DEL COMMERCIO GENERALE E SPECIALE. - *Segue* Tav. XIII.

Numero di statistica	M E R C I	UNITÀ	I M P O R T A Z I O N E				E S P O R T A Z I O N E			
			COMMERCIO GENERALE		COMMERCIO SPECIALE		COMMERCIO GENERALE		COMMERCIO SPECIALE	
			Quantità	Valore — Lire	Quantità	Valore — Lire	Quantità	Valore — Lire	Quantità	Valore — Lire
797	Macchine-utensili per la lavorazione del legno e dei metalli: di peso superiore a 300 chilogrammi . . . . .	Quintali	140 839	98 587 300	140 680	98 476 000	16 136	10 488 400	16 136	10 488 400
798	— di peso superiore a 50 fino a 300 chilogrammi . . . . .	id.	11 610	11 610 000	11 610	11 610 000	1 062	1 008 900	1 062	1 008 900
799	— del peso di chilogrammi 50 o meno . . . . .	id.	1 066	1 172 600	1 066	1 172 600	24	27 600	24	27 600
800	Macchine a vapore: fisse, senza caldaia . . . . .	id.	7 442	4 837 300	7 733	5 026 450	2 173	1 629 750	2 173	1 629 750
801	— semifisse (con caldaie annesse), motori ad aria calda, ad aria compressa, a gas, a petrolio, a spirito e motrici rotative . . . . .	id.	21 467	32 200 500	19 939	28 858 500	10 824	18 400 800	10 824	18 400 800
802	Macchine idrauliche e motrici ad acqua o vento . . . . .	id.	10 240	7 680 250	10 456	7 842 000	2 945	1 767 000	2 945	1 767 000
803	Locomotive (escluso il tender) . . . . .	id.	70 047	46 231 020	70 040	46 226 400	4 134	3 307 200	4 134	3 307 200
804	Locomobili . . . . .	id.	9 950	7 960 000	9 998	7 998 400	13 595	12 235 500	13 595	12 235 500
805	Macchine marine . . . . .	id.	258	258 000	258	258 000	1 775	1 775 000	1 775	1 775 000
806	Macchine agrarie: mietitrici e falciatrici . . . . .	id.	30 436	18 055 430	30 436	18 055 430	183	109 800	183	109 800
807	— altre, di ogni sorta . . . . .	id.	85 493	54 255 182	84 852	53 822 525	8 245	4 864 550	8 245	4 864 550
808	Macchine per la filatura . . . . .	id.	70 211	59 751 030	70 371	59 781 330	2 733	2 377 710	2 733	2 377 710
809	Macchine per la tessitura . . . . .	id.	108 488	75 956 430	108 488	75 956 430	3 819	2 673 300	3 819	2 673 300
810	Macchine dinamo-elettriche: di peso superiore a 1000 chilogrammi . . . . .	id.	10 278	11 305 860	10 306	11 336 600	3 429	3 429 000	3 429	3 429 000
811	— del peso di 1000 chilogrammi o meno . . . . .	id.	10 550	15 297 500	10 533	15 272 850	9 559	12 904 850	9 557	12 901 950
812	Macchine azionate da dinamo-elettriche, formanti unico corpo con esse: di peso superiore a 1000 chilogrammi . . . . .	id.	1 412	1 412 000	1 412	1 412 000	98	98 000	98	98 000
813	— del peso di 1000 chilogrammi o meno . . . . .	id.	4	4 900	4	4 900	482	50 450	482	50 450
814	Macchine da cucire: con sostegni . . . . .	id.	19 576	17 618 400	18 879	16 991 100	294	298 825	185	200 725
815	— senza sostegni . . . . .	id.	12 713	15 255 000	12 898	15 477 600	82	82 650	63	59 850
816	Macchine per far maglie, a mano o a pedali . . . . .	id.	2 080	4 628 000	2 080	4 628 000	170	378 250	170	378 250
817	— per mulini . . . . .	id.	8 589	4 638 060	8 589	4 638 060	2 557	1 534 200	2 557	1 534 200
818	— per la fabbricazione della carta e dei cartoni . . . . .	id.	729	364 500	725	362 500	936	468 000	936	468 000
819	— per la tipografia e la litografia . . . . .	id.	7 269	8 141 280	7 269	8 141 280	2 100	2 520 000	2 100	2 520 000
820	Pompe per pozzi neri . . . . .	id.	55	33 000	55	33 000	—	—	—	—
821	Macchine non nominate . . . . .	id.	159 101	124 894 285	159 051	124 855 035	30 249	22 686 750	30 145	22 608 750
822	Tenders da locomotive . . . . .	id.	32 455	13 631 100	32 455	13 631 100	—	—	—	—
823	Trasformatori d'elettricità . . . . .	id.	1 161	1 509 300	1 161	1 509 300	742	1 075 900	742	1 075 900
824	Accumulatori elettrici e loro parti metalliche . . . . .	id.	2 093	1 308 125	2 093	1 308 125	1 366	1 017 670	1 366	1 017 670
825	Parti staccate: di macchine dinamo-elettriche e di trasformatori d'elettricità . . . . .	id.	4 108	7 189 000	4 108	7 189 000	1 010	1 767 500	1 010	1 767 500
826	— di macchine da cucire . . . . .	id.	2 064	1 754 400	2 064	1 754 400	16	13 600	16	13 600
827	— di altre macchine, di ghisa, di ferro o di acciaio . . . . .	id.	84 027	51 256 470	84 143	51 327 230	15 138	10 594 550	15 115	10 580 500
827	— di altre macchine, altre . . . . .	id.	33 730	28 711 200	33 920	28 863 260	13 830	11 755 500	13 830	11 755 500
828	Apparecchi per riscaldare, raffinare, distillare, ecc. . . . .	id.	29 915	23 932 000	29 917	23 933 600	2 540	2 980 375	2 529	2 971 575
829	Guarniture di scardassi . . . . .	id.	1 461	7 305 000	1 461	7 305 000	29	95 120	29	95 120
830	Strumenti scientifici (di ottica, di calcolo, di precisione, di osservazione, di chimica, di fisica, di chirurgia, ecc.), costruiti in rame, bronzo, ottone o acciaio: muniti di cannocchiali o microscopi o di aste o cerchi graduati, ecc. . . . .	id.	7 135	36 180 950	7 108	36 057 000	1 480	8 387 480	1 475	8 364 530
831	— non muniti di alcun istrumento ottico, né di aste o cerchi graduati . . . . .	id.	15 108	75 606 000	15 025	75 274 000	6 019	50 606 560	6 016	50 594 560
832	Strumenti scientifici (di ottica, di calcolo, di precisione, di osservazione, di chimica, di fisica, di chirurgia, ecc.), d'ogni specie, nella costruzione dei quali entra con evidente prevalenza il ferro . . . . .	id.	6 088	27 616 520	6 171	28 016 340	1 140	11 400 000	1 140	11 400 000
833	Contatori da gas . . . . .	id.	19	53 200	19	53 200	—	—	—	—
834	Apparecchi per le applicazioni di elettricità: del peso di 100 chilogrammi o meno . . . . .	id.	1 995	5 985 000	1 995	5 985 000	1 372	4 116 000	1 372	4 116 000
835	— di peso superiore a 100 chilogrammi . . . . .	id.	904	2 260 000	916	2 290 000	595	1 487 500	595	1 487 500
836	Lampade elettriche: ad arco . . . . .	id.	37	37 000	37	37 000	31	31 000	31	31 000
837	— a incandescenza . . . . .	Centinaia	141 201	70 600 500	129 008	64 504 000	176	127 600	176	127 600

ANNO 1920. - QUANTITÀ E VALORI DEL COMMERCIO GENERALE E SPECIALE. - *Segue Tav. XIII.*

Numero di statistica	M E R C I	UNITÀ	I M P O R T A Z I O N E				E S P O R T A Z I O N E			
			COMMERCIO GENERALE		COMMERCIO SPECIALE		COMMERCIO GENERALE		COMMERCIO SPECIALE	
			Quantità	Valore — Lire	Quantità	Valore — Lire	Quantità	Valore — Lire	Quantità	Valore — Lire
<i>Segue</i> <b>CATEGORIA XII — MINERALI, METALLI E LORO LAVORI.</b>										
838	Oro cilindrato, in lama e lustrini e trafilato . . . . .	Chilogr.	153	2 244 000	193	2 244 000	—	—	—	—
839	— avvolto sulla seta o su altra materia tessile . . . . .	id.	77	808 500	77	808 500	3	31 500	3	31 500
840	— battuto in fogli . . . . .	id.	837	1 058 805	837	1 058 805	70	88 550	70	88 550
841	Argento greggio, in verghe, in polvere o in rottami. . . . .	id.	3 139	2 432 725	3 139	2 432 725	10 656	13 566 000	10 656	13 566 000
842	— cilindrato, in lama e lustrini e trafilato . . . . .	id.	1 477	1 023 350	1 477	1 023 350	110	83 300	110	83 300
843	— avvolto sulla seta o su altra materia tessile . . . . .	id.	390	290 250	390	290 250	—	—	—	—
844	— battuto in fogli . . . . .	id.	201	70 350	201	70 350	262	91 700	262	91 700
845	Oreficeria e vasellame d'oro . . . . .	Ettogr.	55	165 000	55	165 000	—	—	—	—
846	Lavori d'argento, anche dorati, o argenteria . . . . .	Chilogr.	7 741	11 921 140	7 739	11 918 060	6 552	8 524 800	6 522	8 478 600
847	Gioielli d'oro: catene e gioielli a catena. . . . .	Ettogr.	79	142 200	79	142 200	114	205 200	114	205 200
848	— altri. . . . .	id.	3 644	6 559 200	3 644	6 559 200	1 602	2 883 600	1 602	2 883 600
849	Gioielli d'argento, anche dorati . . . . .	Chilogr.	656	984 000	656	984 000	674	1 011 100	674	1 011 100
850	Orologi da tasca: in casse d'oro. . . . .	Numero	52 266	17 770 440	52 266	17 770 440	609	121 800	609	121 800
851	— in casse di qualsiasi altro metallo . . . . .	id.	309 639	17 291 265	309 639	17 291 265	15 818	474 540	15 818	474 540
852	Orologi da tavola, a quadro o a pendolo: elettrici . . . . .	id.	8 208	779 760	8 208	779 760	3	285	3	285
853	— altri, non incassati . . . . .	id.	7 672	383 600	7 672	383 600	1 064	21 280	1 064	21 280
854	— altri, incassati . . . . .	id.	12 948	1 618 500	12 948	1 618 500	848	106 000	848	106 000
855	Svegliarini senza la soneria delle ore . . . . .	id.	105 743	3 701 005	105 743	3 701 005	44 144	882 880	44 144	882 880
856	Castelli d'orologi: da tasca. . . . .	id.	45 084	541 008	45 084	541 008	—	—	—	—
857	— da tavola, a quadro o a pendolo . . . . .	id.	6 956	208 680	6 956	208 680	31	930	31	930
858	— da torre, da chiesa, ecc. . . . .	Quintali	4	4 000	4	4 000	1	1 000	1	1 000
859	Fornimenti d'orologeria. . . . .	id.	548	986 400	548	986 400	16	21 000	16	24 000
Totale della XII categoria . . . . .			...	<b>2 849 746 128</b>	...	<b>2 900 022 378</b>	...	<b>598 624 855</b>	...	<b>592 075 015</b>

**CATEGORIA XIII — VEICOLI.**

860	Carri da strade comuni, coperti, per trasporto di merci . . . . .	Numero	6	81 000	6	81 000	2	28 000	2	28 000
861	Carri da strade comuni, automobili: del peso di 1000 chilogrammi o meno. . . . .	id.	13	9 500	13	9 500	3 171	6 805 684	3 171	6 805 684
862	— del peso di più di 1000 fino a 3000 chilogrammi . . . . .	id.	65	52 000	65	52 000	49 413	60 178 041	49 413	60 178 041
863	— di peso superiore a 3000 chilogrammi. . . . .	id.	57	1 319 000	57	1 399 000	974	31 604 158	974	31 004 158
864	Carri da strade comuni, altri: senza molle . . . . .	id.	242	387 200	242	387 200	118	236 000	118	236 000
865	— con molle . . . . .	id.	50	100 000	50	100 000	102	255 000	102	255 000
866	Vetture da strade comuni (escluse le automobili): a due ruote. . . . .	id.	625	2 187 500	625	2 187 500	237	711 000	237	711 000
867	— con più di due ruote, scoperte . . . . .	id.	22	165 000	22	165 000	48	336 000	48	336 000
868	— con più di due ruote, coperte . . . . .	id.	43	516 000	43	516 000	102	1 122 000	102	1 122 000
869 a	Vetture da strade comuni, in bianco, non finite: a due ruote. . . . .	id.	—	—	—	—	—	—	—	—
869 b	— altre. . . . .	id.	—	—	—	—	1	7 000	1	7 000
870	Vetture automobili: del peso di chilogrammi 500 o meno . . . . .	id.	1 258	3 272 984	1 258	3 272 984	26	405 612	26	405 612
871	— di più di 500 fino a 1000 chilogrammi . . . . .	id.	703	17 609 616	703	17 609 616	1 601	32 058 809	1 601	32 058 809
872	— di più di 1000 chilogrammi . . . . .	id.	540	20 806 375	540	20 806 375	2 509	68 193 454	2 509	68 193 454
870-872bis	Aeroplani e idrovolanti . . . . .	id.	—	—	—	—	64 690	119 726 139	64 690	119 726 139
873	Velocipedi a motore. . . . .	id.	4 485	33 637 500	4 485	33 637 500	974	6 818 000	974	6 818 000
874	Velocipedi altri, a due o tre ruote . . . . .	id.	13 493	12 143 700	13 493	12 143 700	5 403	3 782 100	5 403	3 782 100
875	Parti staccate di velocipedi (escluse quelle greggie di ferro o di acciaio) . . . . .	Quintali	13 887	48 569 500	13 609	47 631 500	359	1 077 000	359	1 077 000

ANNO 1920. - QUANTITÀ E VALORI DEL COMMERCIO GENERALE E SPECIALE. - *Segue* Tav. XIII.

Numero di statistica	M E R C I	UNITÀ	I M P O R T A Z I O N E				E S P O R T A Z I O N E			
			COMMERCIO GENERALE		COMMERCIO SPECIALE		COMMERCIO GENERALE		COMMERCIO SPECIALE	
			Quantità	Valore — Lire	Quantità	Valore — Lire	Quantità	Valore — Lire	Quantità	Valore — Lire
<i>Segue</i> <b>CATEGORIA XIII — VEICOLI.</b>										
876	Veicoli da ferrovia: carri da merce, costruiti in ferro . . .	Quintali	30 751	11 377 870	30 751	11 377 870	—	—	—	—
877	— carri da merce, altri, coperti . . . . .	id.	31 409	10 993 150	31 409	10 993 150	—	—	—	—
878	— carri da merce, altri, scoperti . . . . .	id.	280 323	75 687 210	280 323	75 687 210	1 758	615 300	1 758	615 300
879	— bagagliai e carri postali . . . . .	id.	—	—	—	—	—	—	—	—
880	— carrozze di 1ª classe . . . . .	id.	1 132	1 018 800	1 132	1 018 800	—	—	—	—
881	— carrozze di 2ª classe . . . . .	id.	1 080	918 000	1 080	918 000	—	—	—	—
882	— carrozze di 3ª classe . . . . .	id.	1 085	813 750	1 085	813 750	—	—	—	—
883	Bastimenti e altri galleggianti: bastimenti, barche e bat- telli per la navigazione interna sui laghi e sui fiumi. . .	Tonnellate di stazza lorda	12	11 600	12	11 600	23	78 353	23	78 353
884	— navi destinate alla navigazione, draghe e rimor- chiatori pontati . . . . .	id.	122 666	342 975 000	122 666	342 975 000	3 294	23 447 900	3 294	23 447 900
885	— rimorchiatori senza coperta e galleggianti per la navigazione a rimorchio o per il servizio interno delle rade, dei laghi, dei fiumi ecc.: con scafo in ferro o in acciaio . . . . .	id.	3 425	4 503 600	3 425	4 503 600	31	270 000	31	270 000
886	— — con scafo in legno, anche misto con ferro o ac- ciaio . . . . .	id.	877	494 000	877	494 000	211	887 765	211	887 765
Totale della XIII categoria . . . . .			589 729 855	588 791 855	589 729 855	588 791 855	358 043 315	358 043 315	358 043 315	358 043 315

**CATEGORIA XIV — PIETRE, TERRE, VASELLAMI, VETRI E CRISTALLI.**

887	Pietre preziose, greggie . . . . .	Chilogr.	6 624	411 870	6 624	411 870	33	136 830	33	136 830
888	Pietre preziose, lavorate: fini o gemme propriamente dette	Ettogr.	1 211	35 439 560	1 211	35 439 560	196	1 065 234	196	1 065 234
889	— altre . . . . .	Chilogr.	139	396 654	139	396 654	37	108 766	37	108 766
890	Marmo greggio . . . . .	Tonnell.	348	87 000	348	87 000	100 268	35 093 800	100 268	35 093 800
891	Alabastro greggio . . . . .	Quintali	1 709	93 995	1 709	93 995	7 260	399 300	7 260	399 300
892	Marmo e alabastro di qualsiasi qualità: in tavole della groschezza di 16 centimetri e più. . . . .	id.	57	4 845	57	4 845	44 460	2 223 000	44 460	2 223 000
893	— in statue . . . . .	id.	18	26 000	18	26 000	17 358	5 702 438	17 358	5 702 438
894	— in vasi, sopraumobili e simili altri oggetti, con ornamenti di metallo . . . . .	id.	28	12 600	28	12 600	243	77 760	243	77 760
895	— lavorati in altro modo . . . . .	id.	1 166	291 500	1 166	291 500	954 552	90 466 340	954 552	90 466 340
896	— per costruzioni: greggie . . . . .	Tonnell.	2 071	414 200	2 071	414 200	20 750	1 556 250	20 750	1 556 250
897	— in statue. . . . .	id.	22	4 400	22	4 400	12	2 400	12	2 400
898	— segate, scolpite o pulite . . . . .	id.	3 009	896 100	3 009	896 100	5 755	2 367 600	5 755	2 367 600
899	Macine da mulini: di pietra . . . . .	id.	155	93 000	142	85 200	354	88 500	354	88 500
900	— di tritumi di pietra agglomerati . . . . .	id.	10	5 000	10	5 000	11	5 500	11	5 500
901	Calce cotta o viva . . . . .	id.	7	1 260	7	1 260	318	133 560	318	133 560
902	Calce idraulica . . . . .	id.	995	208 950	995	208 950	298	71 520	298	71 520
903	Cementi, a presa rapida . . . . .	id.	2 777	860 870	2 777	860 870	5 392	1 941 120	5 392	1 941 120
904	— altri . . . . .	id.	12 017	3 845 440	12 017	3 845 440	6 806	2 518 220	6 806	2 518 220
905	Amianto . . . . .	Quintali	39 634	29 725 500	29 684	29 763 000	4 248	3 891 360	2 939	2 909 610
906	Pietre litografiche . . . . .	id.	3 536	1 237 600	3 536	1 237 600	1 112	311 360	1 112	311 360
907	Caolino . . . . .	Tonnell.	21 103	8 019 140	21 103	8 019 140	62	23 560	62	23 560
908	Gessi . . . . .	id.	1 113	244 860	1 113	244 860	578	115 600	578	115 600
909	Fosfati minerali . . . . .	id.	400 001	74 000 185	400 001	74 000 185	5	925	5	925
910	Altre pietre, terre e minerali non metallici, non nominati	id.	213 813	17 105 040	213 804	17 104 320	202 984	29 456 770	202 977	29 456 210
911	Zolfo greggio o raffinato e fiore di zolfo . . . . .	Quintali	5	415	5	415	1 483 410	120 164 077	1 483 410	120 164 077
912	Bitumi solidi . . . . .	id.	17 502	2 975 340	17 502	2 975 340	23 567	1 296 185	23 567	1 296 185
913	Grafite . . . . .	id.	16 168	3 556 960	16 168	3 556 960	37 687	1 130 610	37 687	1 130 610
914	Carbon fossile naturale o carbonizzato (coke) . . . . .	Tonnell.	5 673 380	2 811 824 400	5 619 978	2 779 783 200	94 779	56 867 400	77 061	46 236 600
915	Carboni preparati per l'elettrotecnica: per forni elettrici e per elettrodi di uso industriale . . . . .	Quintali	49 508	16 585 180	49 481	16 576 135	400	143 000	400	144 000

ANNO 1920. - QUANTITÀ E VALORI DEL COMMERCIO GENERALE E SPECIALE. - *Segue* Tav. XIII.

Numero di statistica	M E R C I	UNITÀ	I M P O R T A Z I O N E				E S P O R T A Z I O N E			
			COMMERCIO GENERALE		COMMERCIO SPECIALE		COMMERCIO GENERALE		COMMERCIO SPECIALE	
			Quantità	Valore — Lire	Quantità	Valore — Lire	Quantità	Valore — Lire	Quantità	Valore — Lire
916	Carboni preparati per l'elettricità: per lampade elettriche, per pile e per spazzole di macchine dinamo-elettriche . . . . .	Quintali	1 335	1 094 700	1 335	1 094 700	57	31 350	57	31 350
917	Laterizi: ambrogette greggie . . . . .	Tonnellate	—	—	—	—	39	3 315	39	3 315
918	— mattoni ordinari . . . . .	id.	46	5 520	46	5 520	1 194	143 280	1 194	143 280
919	— mattoni refrattari comuni, di peso inferiore a 5 chilogrammi . . . . .	id.	12 255	6 617 700	12 255	6 617 700	243	103 275	243	103 275
920	— mattoni refrattari comuni, del peso di 5 chilogrammi o più . . . . .	id.	1 277	702 350	1 277	702 350	25	10 750	25	10 750
921	— mattoni refrattari, altri . . . . .	id.	509	269 770	509	269 770	8	4 000	8	4 000
922	— mattoni forati . . . . .	id.	20	3 000	20	3 000	1 610	241 500	1 610	241 500
923	— mattoni verniciati o smaltati . . . . .	id.	7	1 610	7	1 610	131	37 335	131	37 335
924	— tegoli comuni . . . . .	id.	—	—	—	—	1 068	192 240	1 068	192 240
925	— embricci alla foggia marsigliese o parigina . . . . .	id.	202	42 420	202	42 420	2 963	622 230	2 963	622 230
926	Terre cotte d'uso comune: ambrogette . . . . .	Quintali	4 362	196 290	4 362	196 290	23 513	1 410 780	23 513	1 410 780
927	— altre . . . . .	id.	20 093	1 808 370	20 086	1 807 740	68 620	13 037 800	68 620	13 037 800
928	Terre cotte, altre . . . . .	id.	5 501	2 475 450	5 499	2 474 550	3 466	1 455 720	3 466	1 455 720
929	Lavori di grafite . . . . .	id.	7 779	2 255 910	7 779	2 255 910	2 106	610 740	2 106	610 740
930	Grès, ordinari . . . . .	id.	3 572	1 393 080	3 572	1 393 080	343	106 330	343	106 330
931	— fini . . . . .	id.	3 264	5 809 920	3 264	5 809 920	960	624 000	960	624 000
932	Maioliche, ambrogette, anche dipinte a più colori . . . . .	id.	2 373	225 435	2 373	225 435	4 462	423 890	4 462	423 890
933	— bianche o colorate a fondo unito . . . . .	id.	3 198	1 343 160	3 199	1 343 580	1 096	471 280	1 096	471 280
934	— variamente colorate o altrimenti decorate . . . . .	id.	493	172 550	492	172 200	2 502	1 175 940	2 502	1 175 940
935	Terraglie, bianche . . . . .	id.	14 154	6 116 210	14 141	6 080 630	5 624	1 969 500	5 606	1 962-100
936	— variamente colorate o dipinte, dorate o altrimenti decorate . . . . .	id.	5 341	2 990 960	5 285	2 959 600	6 947	3 130 440	6 908	3 108 600
937	Porcellane, bianche . . . . .	id.	23 878	9 312 420	23 888	9 316 320	994	497 000	994	497 000
938	— colorate, dorate o altrimenti decorate . . . . .	id.	29 980	17 988 000	29 985	17 991 000	914	722 060	914	722 060
939	Vetreficazioni e smalti in pani, in bacchette o in polvere . . . . .	id.	1 433	859 800	1 433	859 800	95	71 250	95	71 250
940	Lastre di vetro o di cristallo, non pulite, comuni da finestra, che misurano: meno di 120 centimetri . . . . .	id.	15 803	5 056 960	15 931	5 097 920	765	168 300	765	168 300
941	— da 120 a 200 centimetri . . . . .	id.	46 700	12 142 000	46 259	12 027 340	748	194 480	650	169 000
942	— più di 200 centimetri . . . . .	id.	40 765	12 229 500	39 958	11 987 400	436	130 800	436	130 800
943	Lastre di vetro o di cristallo, non pulite, altre . . . . .	id.	18 898	1 009 310	18 898	1 009 310	11 633	1 512 290	11 633	1 512 290
944	Lastre di vetro o di cristallo, pulite, non stagnate, che misurano: non più di 160 centimetri . . . . .	id.	11 980	6 469 200	12 060	6 512 400	82	53 300	82	53 300
945	— più di 160 centimetri . . . . .	id.	35 579	28 463 200	35 847	28 677 600	327	235 440	327	235 440
946	Lastre di vetro o di cristallo, preparate per la fotografia . . . . .	id.	3 060	3 886 200	3 060	3 886 200	292	321 200	292	321 200
947	Specchi incorniciati e lastre da specchio, che misurano: non più di 160 centimetri . . . . .	id.	95	71 250	95	71 250	327	245 250	327	245 250
948	— più di 160 centimetri . . . . .	id.	595	535 500	594	534 600	229	206 100	229	206 100
949	Vetri d'ottica, greggi . . . . .	id.	100	315 000	100	315 000	1	3 150	1	3 150
950	Lavori di vetro e di cristallo: semplicemente soffiati o gettati . . . . .	id.	83 574	40 951 260	82 656	40 501 440	14 752	6 498 430	14 601	6 424 440
951	— colorati, tinti in pasta, arrotati, smerigliati e incisi . . . . .	id.	58 048	36 860 480	57 800	36 703 000	2 262	1 515 330	2 248	1 506 160
952	— dipinti, smaltati, dorati, argentati o altrimenti decorati . . . . .	id.	9 067	5 893 550	9 198	5 978 700	2 045	1 451 950	2 045	1 451 950
953	— muniti di intagli per indicare la spartizione in millimetri o in gradi . . . . .	id.	141	75 550	141	77 550	24	13 680	24	13 680
954	Bottiglie comuni . . . . .	id.	113 150	9 052 000	113 073	9 045 840	11 321	905 680	11 321	905 680
955	Damigiane . . . . .	id.	427	68 320	427	68 320	2 678	482 040	2 678	482 040
956	Bottoni di porcellana, di smalto o di vetro . . . . .	id.	276	124 200	276	124 200	26	11 700	26	11 700
957	Vetri, cristalli e smalti, in conterie, ecc. . . . .	id.	2 025	1 822 500	1 960	1 764 000	23 860	23 855 000	23 810	23 810 000
958	Vetro rotto . . . . .	id.	22 712	681 360	22 712	681 360	421	12 630	421	12 630
Totale della XIV categoria . . . . .				3 237 761 829		3 203 440 054		403 272 740		410 476 110

ANNO 1920. - QUANTITÀ E VALORI DEL COMMERCIO GENERALE E SPECIALE. - *Segue* Tav. XIII.

Numero di statistica	M E R C I	UNITÀ	I M P O R T A Z I O N E				E S P O R T A Z I O N E			
			COMMERCIO GENERALE		COMMERCIO SPECIALE		COMMERCIO GENERALE		COMMERCIO SPECIALE	
			Quantità	Valore — Lire	Quantità	Valore — Lire	Quantità	Valore — Lire	Quantità	Valore — Lire
959 a	Gomma elastica e guttaperca. greggie, solide o liquide . . . . .	Quintali	67 731	93 823 400	68 039	95 254 600	5 823	4 949 550	5 823	4 949 550
959 b	Avanzi e rottami di lavori di gomma elastica e guttaperca . . . . .	id.	255	38 250	255	38 250	9 058	1 811 600	9 058	1 811 600
960	Gomma elastica e guttaperca: in fili . . . . .	id.	437	1 704 300	437	1 704 300	397	1 786 500	397	1 786 500
961	— in fogli segati . . . . .	id.	35	122 500	35	122 500	61	183 000	61	183 000
962	— in fogli misti a tessuti o con inserzione di tessuti . . . . .	id.	46	55 200	46	55 200	68	102 000	68	102 000
963	— in fogli contenenti filo di metallo o tela metallica . . . . .	id.	1	1 400	1	1 400	—	—	—	—
964	— in fogli altri, comprese le lastre di ebanite . . . . .	id.	211	633 000	211	633 000	198	495 000	198	495 000
965	— in tubi di foglia segata . . . . .	id.	67	254 600	67	254 600	25	100 000	25	100 000
966	— in tubi misti a tessuti o con inserzione di tessuti . . . . .	id.	135	243 000	135	243 000	644	1 094 800	644	1 094 800
967	— in tubi, altri . . . . .	id.	21	39 900	21	39 900	1 573	2 831 400	1 573	2 831 400
968	Cigne di trasmissione, di gomma elastica o guttaperca, miste a tessuti o con inserzione di tessuti . . . . .	id.	805	2 093 000	805	2 093 000	—	—	—	—
969	Tessuti gommati in pezza per la fabbricazione delle guarniture o scardassi . . . . .	id.	431	2 801 500	431	2 801 500	8	22 400	8	22 400
970	Tessuti gommati in pezza, altri . . . . .	id.	460	1 058 000	460	1 058 000	712	2 136 000	712	2 136 000
971	Calzature di gomma elastica o guttaperca: foderate, ricoperte o guarnite di altra materia . . . . .	Paia	185 625	4 640 625	185 625	4 640 625	612	21 420	612	21 420
972	— altre . . . . .	Quintali	2	4 000	2	4 000	5	12 500	5	12 500
973	Passamani, nastri e tessuti, elastici . . . . .	id.	804	3 618 000	804	3 618 000	1 414	7 635 600	1 414	7 635 600
974	Oggetti di vestiario o da viaggio, di gomma elastica o di guttaperca miste a tessuti . . . . .	id.	222	2 664 000	222	2 664 000	895	13 425 000	895	13 425 000
975	Lavori di gomma elastica o guttaperca, non nominati: di foglia segata . . . . .	id.	111	336 300	111	336 300	155	542 500	155	542 500
976	— misti a tessuti . . . . .	id.	6 053	14 527 200	5 938	14 251 200	2 410	6 266 000	2 410	6 266 000
977	— pneumatiche per ruote da velocipedi e da vettura . . . . .	id.	17 173	60 025 000	17 087	59 724 000	53 364	213 456 000	53 364	213 456 000
978	— altri . . . . .	id.	15 599	38 997 500	15 555	38 887 500	13 035	41 708 500	13 030	41 696 000
	Totale della XV categoria . . . . .			<b>227 680 675</b>		<b>228 454 875</b>		<b>298 579 770</b>		<b>298 567 270</b>

## CATEGORIA XVI — CEREALI, FARINE, PASTE E PRODOTTI VEGET., NON COMPRESI IN ALTRE CATEGORIE.

979	Fruento duro . . . . .	Tonnellate	189 327	454 784 800	182 143	437 143 200	9 171	22 010 400	1	2 400
980	— tenero . . . . .	id.	1 918 617	4 604 728 800	1 936 227	4 646 944 800	62 353	149 647 200	18 228	43 747 200
981	Segala . . . . .	id.	71 804	140 017 800	60 723	118 409 850	359	700 050	1	1 950
982	Avena . . . . .	id.	36 460	47 398 000	45 683	59 387 900	9 489	12 335 700	16	20 800
983	Orzo . . . . .	id.	35 863	94 979 900	29 759	78 748 300	3 658	11 625 650	501	576 150
984	Granturco bianco . . . . .	id.	157	188 400	156	187 200	—	—	—	—
985	Riso, con lolla . . . . .	id.	—	—	—	—	14	11 200	14	11 200
986	— semi-greggio . . . . .	id.	—	—	—	—	—	—	—	—
987	— lavorato . . . . .	id.	102	178 500	1	1 750	1 207	1 964 500	591	886 500
988	Granturco (escluso quello bianco) . . . . .	id.	334 919	435 394 700	319 847	415 801 100	4 479	5 822 700	102	132 600
989	Legumi secchi: fagioli . . . . .	id.	8 810	17 620 000	6 813	13 626 000	890	1 958 000	890	1 958 000
990	— piselli . . . . .	id.	242	423 500	241	421 750	137	260 300	137	260 300
991	— fave . . . . .	id.	4 381	5 914 350	4 446	6 002 100	317	475 500	317	475 500
992	— altri . . . . .	id.	6	7 800	6	7 800	5 548	7 212 400	5 548	7 212 400
993	— Miglio, scagliola e panico . . . . .	id.	453	906 000	453	906 000	1 933	4 059 300	1 933	4 059 300
994	Altre granaglie non nominate . . . . .	id.	998	948 100	897	852 150	493	468 350	493	468 350
995	Castagne . . . . .	id.	502	702 800	502	702 800	29 760	44 640 000	29 760	44 640 000
996	Patate . . . . .	id.	24	16 800	24	16 800	83 651	58 555 700	83 651	58 555 700

ANNO 1920. - QUANTITÀ E VALORI DEL COMMERCIO GENERALE E SPECIALE. - *Segue* Tav. XIII.

Numero di statistica	M E R C I	UNITÀ	I M P O R T A Z I O N E				E S P O R T A Z I O N E			
			COMMERCIO GENERALE		COMMERCIO SPECIALE		COMMERCIO GENERALE		COMMERCIO SPECIALE	
			Quantità	Valore	Quantità	Valore	Quantità	Valore	Quantità	Valore
				— Lire		— Lire		— Lire		— Lire
997	Farina di frumento . . . . .	Quintali	397 903	127 328 960	402 901	128 928 320	179 070	57 494 400	179 531	57 449 520
998	— di riso . . . . .	id.	2	400	2	400	12	2 400	12	2 400
999	— di segala . . . . .	id.	—	—	—	—	—	—	—	—
1000	— di avena e di orzo . . . . .	id.	62	9 300	31	4 650	15	2 250	—	—
1001	— di granturco bianco . . . . .	id.	229	29 770	229	29 770	4	520	4	520
1002	— di altre granaglie e di castagne . . . . .	id.	15 018	2 102 520	15 018	2 102 520	4 089	572 460	4 089	572 460
1003	— di semi di lino e di cotone . . . . .	id.	2	1 000	2	1 000	24	12 000	24	12 000
1004	Semolino . . . . .	id.	780	273 000	386	135 100	4 889	1 711 150	4 889	1 711 150
1005	Crusca . . . . .	id.	43 304	3 464 320	43 307	3 464 560	105	8 400	105	8 400
1006	Paste di frumento . . . . .	id.	223	27 875	223	27 875	56 604	7 075 500	56 604	7 075 500
1007	Pane e biscotto di mare . . . . .	id.	24	2 400	20	2 000	12 866	1 286 600	12 866	1 286 600
1008	Fecole . . . . .	id.	217 679	68 395 350	202 201	65 492 925	924	278 500	26	9 100
1009	Amido comune: di riso . . . . .	id.	—	—	—	—	6 620	3 475 500	6 620	3 475 500
1010	— di altra materia . . . . .	id.	6 382	2 744 260	6 382	2 744 260	346	173 000	346	173 000
1011	Amido fino o in scatole . . . . .	id.	9 284	4 177 800	9 092	4 091 400	165	74 250	165	74 250
1012	Fiori freschi . . . . .	id.	109	147 150	109	147 150	25 392	38 088 000	25 392	38 088 000
1013	Legumi e ortaggi, freschi . . . . .	id.	4 778	430 020	4 778	430 020	472 814	60 559 220	472 814	60 559 220
1014	Ortaggi secchi, preparati per minestre o per condimento . . . . .	id.	21	9 450	21	9 450	322	144 900	322	144 900
1015	Pomodori freschi . . . . .	id.	623	43 610	623	43 610	85 408	7 259 680	85 408	7 259 680
1016	Aranci, anche in acqua salata . . . . .	id.	1 053	94 770	194	17 460	814 234	81 414 810	813 375	81 337 500
1017	Limoni, anche in acqua salata . . . . .	id.	664	46 480	664	46 480	1 538 788	123 103 040	1 538 788	123 103 040
1018	Cedri e cedrati, anche in acqua salata . . . . .	id.	4 594	551 280	4 594	551 280	8 468	1 016 160	8 468	1 016 160
1019	Uva fresca: da tavola . . . . .	id.	56	9 240	56	9 240	55 549	9 721 075	55 549	9 721 075
1020	— da vendemmia . . . . .	id.	—	—	—	—	25	2 500	25	2 500
1021	Frutte fresche non nominate . . . . .	id.	20 393	3 062 250	20 393	3 062 250	412 796	59 136 390	412 706	59 136 390
1022	Datteri . . . . .	id.	18 751	10 313 050	17 819	9 800 450	1 487	817 850	805	442 750
1023	Carrube . . . . .	id.	12 983	1 298 300	12 983	1 298 300	128 945	12 894 500	128 945	12 894 500
1024	Pistacchi col guscio o senza . . . . .	id.	—	—	—	—	1 083	2 166 000	1 083	2 166 000
1025	Frutte secche: mandorle senza guscio . . . . .	id.	928	1 392 000	1 028	1 542 000	144 096	165 710 400	144 096	165 710 400
1026	— con guscio . . . . .	id.	7 160	3 550 000	7 100	3 550 000	26 604	11 306 700	26 604	11 306 700
1027	— mandorle di pesca o di albicocca . . . . .	id.	3 057	1 528 500	2 887	1 443 500	363	197 950	329	180 950
1028	— noci . . . . .	id.	284	113 600	282	112 800	46 100	19 592 500	46 100	19 592 500
1029	— nocciole . . . . .	id.	7 771	3 108 400	7 556	3 022 400	168 664	75 898 250	168 663	75 893 850
1030	— fichi . . . . .	id.	231	57 750	231	57 750	208 168	62 450 050	208 161	62 448 300
1031	— uva . . . . .	id.	1 590	1 431 000	1 594	1 434 600	973	732 900	952	714 000
1032	— prugne . . . . .	id.	7 648	3 824 000	7 648	3 824 000	7 103	2 663 625	7 103	2 663 625
1033	— pignoli . . . . .	id.	3	3 300	3	3 300	2 983	2 741 260	2 983	2 741 260
1034	— non nominate, oleose . . . . .	id.	—	—	—	—	42	22 680	42	22 680
1035	— non nominate, altre . . . . .	id.	641	256 400	636	254 400	5 081	2 388 070	5 081	2 388 070
1036	Frutte, legumi e ortaggi, nell'aceto, nel sale e nell'olio: fagioli, piselli, funghi e asparagi . . . . .	id.	75	52 500	71	49 700	44 241	30 968 700	44 238	30 966 600
1037	— altri . . . . .	id.	957	574 200	889	533 400	113 469	51 070 500	113 406	51 032 700
1038	Frutte, legumi e ortaggi, nello spirito di vino . . . . .	id.	—	—	—	—	635	381 000	635	381 000
1039	Conserva di pomodori . . . . .	id.	382	84 600	382	84 600	334 774	117 170 900	334 774	117 170 900

*Segue* **CATEGORIA XVI** — CEREALI, FARINE, PASTE E PRODOTTI VEGETALI, NON COMPRESI IN ALTRE CATEGORIE.

ANNO 1920. - QUANTITÀ E VALORI DEL COMMERCIO GENERALE E SPECIALE. - *Segue* Tav. XIII.

Numero di statistica	M E R C I	UNITÀ	I M P O R T A Z I O N E				E S P O R T A Z I O N E			
			COMMERCIO GENERALE		COMMERCIO SPECIALE		COMMERCIO GENERALE		COMMERCIO SPECIALE	
			Quantità	Valore — Lire	Quantità	Valore — Lire	Quantità	Valore — Lire	Quantità	Valore — Lire
<i>Segue</i> <b>CATEGORIA XVI</b> — CEREALI, FARINE, PASTE E PRODOTTI VEGETALI, NON COMPRESI IN ALTRE CATEGORIE.										
1040	Funghi, freschi o secchi . . . . .	Quintali	313	1 252 000	313	1 252 000	3 909	15 636 000	3 909	15 636 000
1041	Tartufi . . . . .	id.	—	—	—	—	30	165 000	30	165 000
1042	Luppolo . . . . .	id.	5 822	11 644 000	5 822	11 644 000	21	31 500	21	31 500
1043	Semi di ricino . . . . .	id.	29 204	7 301 000	34 498	8 624 500	261	65 250	—	—
1044	— di lino . . . . .	id.	236 494	70 948 200	221 250	66 375 000	31	9 300	31	9 300
1045	— di colza e di ravizzone . . . . .	id.	146 476	29 295 200	145 844	29 168 800	—	—	—	—
1046	— di sesamo e di arachide . . . . .	id.	467 187	163 515 450	475 316	166 360 600	2 710	948 500	2 710	948 500
1047	— di senapa . . . . .	id.	871	391 950	871	391 950	23 924	11 962 000	23 924	11 962 000
1048	di bassa, di stillingia, di palma . . . . .	id.	3 919	979 750	2 914	728 500	—	—	—	—
1049	Semi non nominati: oleosi . . . . .	id.	2 031	812 400	1 238	495 200	7 772	3 108 800	6 616	2 646 400
1050	— altri . . . . .	id.	79 857	63 869 600	78 561	62 848 800	58 616	58 616 000	58 616	58 616 000
1051	Noci di cocco . . . . .	id.	107 164	48 223 800	105 088	47 289 600	—	—	—	—
1052	Panelle di noce e di altre materie . . . . .	id.	311	29 545	311	29 545	354 234	33 652 230	354 234	33 652 230
1053	Fieno . . . . .	id.	2 192	87 680	2 192	87 680	211 313	10 565 650	211 313	10 565 650
1054	Prodotti vegetali non nominati . . . . .	id.	190 713	72 403 500	185 505	70 615 200	692 686	70 177 975	692 488	70 158 175
Totale della XVI categoria . . . . .			6 515 503 130		6 483 423 795		1 538 471 695		1 378 335 155	

**CATEGORIA XVII** — ANIMALI, PRODOTTI E SPOGLIE DI ANIMALI, NON COMPRESI IN ALTRE CATEGORIE.

1055	Cavalli, aventi al garrese un'altezza superiore a m. 1,38 . . . . .	Numero	2 338	10 521 000	2 338	10 521 000	127	381 000	127	381 000
1056	— altri . . . . .	id.	733	1 466 000	733	1 466 000	122	219 600	122	219 600
1057	Muli . . . . .	id.	1 954	6 839 000	1 954	6 839 000	29	72 500	29	72 500
1058	Asini . . . . .	id.	22	15 400	22	15 400	14	11 200	14	11 200
1059	Bovi . . . . .	id.	5	16 000	5	16 000	2 076	6 228 000	2 076	6 228 000
1060	Tori . . . . .	id.	1	3 600	1	3 600	4	8 000	4	8 000
1061	Vacche . . . . .	id.	168	924 000	168	924 000	213	489 900	213	489 900
1062	Giovenchi e torelli . . . . .	id.	59	265 500	59	265 500	28	50 400	28	50 400
1063	Vitelli . . . . .	id.	178	320 400	178	320 400	239	250 950	239	250 950
1064	Bestiame ovino . . . . .	id.	335	60 300	335	60 300	1 002	180 360	1 002	180 360
1065	— caprino . . . . .	id.	42	6 300	42	6 300	349	52 250	349	52 350
1066	Porci, del peso: fino a 10 chilogrammi . . . . .	id.	8	1 080	8	1 080	—	—	—	—
1067	— sopra i 10 fino a 20 chilogrammi . . . . .	id.	29	6 090	29	6 090	39	9 750	39	9 750
1068	— sopra i 20 fino a 50 chilogrammi . . . . .	id.	49	18 620	49	18 620	36	15 480	36	15 480
1069	— sopra i 50 fino a 100 chilogrammi . . . . .	id.	85	61 200	85	61 200	26	21 320	26	21 320
1070	— sopra i 100 chilogrammi . . . . .	id.	8 988	10 336 200	8 988	10 336 200	—	—	—	—
1071	Carne fresca . . . . .	Quintali	330 851	181 968 050	326 158	179 386 900	14 257	10 994 150	9 008	8 107 200
1072	— cotta . . . . .	id.	—	—	—	—	1	850	1	850
1073	Carne salata, affumicata o in altro modo preparata: prosciutti . . . . .	id.	40 233	43 652 805	41 533	45 063 305	1 495	2 734 660	1 261	2 522 000
1074	— lardo . . . . .	id.	125 738	115 678 940	98 168	90 314 560	3 262	3 047 120	256	281 600
1075	— d'ogni altra sorta . . . . .	id.	11 768	9 414 400	16 438	13 150 400	27 618	38 200 800	26 844	37 581 600
1076	Pollame vivo . . . . .	id.	29	29 000	29	29 000	3 282	3 774 300	3 282	3 774 300
1077	— morto . . . . .	id.	185	203 500	125	137 500	6 731	8 750 300	6 731	8 750 300



Numero di statistica	M E R C I	UNITÀ	I M P O R T A Z I O N E				E S P O R T A Z I O N E			
			COMMERCIO GENERALE		COMMERCIO SPECIALE		COMMERCIO GENERALE		COMMERCIO SPECIALE	
			Quantità	Valore — Lire	Quantità	Valore — Lire	Quantità	Valore — Lire	Quantità	Valore — Lire
1078	Estratto di carne, brodo liquido o condensato e minestre preparate . . . . .	Quintali	10 057	14 208 900	6 445	9 151 900	446	579 800	446	579 800
1079	Cacciagione e selvaggina . . . . .	id.	23	19 650	23	19 650	2 462	2 823 300	2 462	2 823 300
1080	Pesci freschi d'ogni sorta . . . . .	id.	5 511	3 582 150	5 511	3 582 150	801	480 600	801	480 600
1081	Pesci secchi o affumicati: sardine pressate e salacchini . . . . .	id.	64 375	25 750 000	64 328	25 731 200	1 270	508 000	166	66 400
1082	— merluzzo e stoccafisso . . . . .	id.	309 917	170 454 350	303 428	166 885 400	1 897	1 043 350	1 074	590 700
1083	— aringhiè . . . . .	id.	68 241	27 296 400	63 000	25 200 000	66	26 400	64	25 600
1084	— altri . . . . .	id.	12 697	4 443 950	11 318	3 961 300	47	16 450	36	12 600
1085	Pesci in salamoia . . . . .	id.	169 915	62 868 550	143 470	53 083 900	15 774	5 836 380	13 046	4 827 020
1086	Pesci marinati o sott'olio, in scatole: tonno . . . . .	id.	31 344	43 881 600	47 234	66 127 600	3 423	4 792 200	1 083	1 516 200
1087	— sardine e acciughe . . . . .	id.	54 521	49 068 900	58 739	52 865 100	14 462	13 015 800	4 069	3 662 100
1088	— altri . . . . .	id.	8 452	4 226 000	15 517	7 758 500	2 922	1 462 000	1 761	880 500
1089	Pesci marinati o sott'olio, conservati in altro modo: tonno . . . . .	id.	4	4 800	4	4 800	48	57 600	48	57 600
1090	— sardine e acciughe . . . . .	id.	—	—	—	—	128	102 400	128	102 400
1091	— altri . . . . .	id.	131	84 700	114	79 800	483	338 100	482	337 400
1092	Crostacei e molluschi, mangerecci: freschi . . . . .	id.	338	50 700	338	50 700	1 476	442 800	1 476	442 800
1093	— cotti o altrimenti preparati . . . . .	id.	221	77 350	132	46 200	41	16 400	41	16 400
1094	Api vive coi loro alveari . . . . .	id.	—	—	—	—	17	17 000	17	17 000
1095 a	Mignatte . . . . .	id.	—	—	—	—	63	59 850	63	59 850
1095 b	Animali vivi non nominati . . . . .	V. D.	—	64 195	—	64 195	—	22 145	—	22 145
1096	Budella fresche . . . . .	Quintali	—	—	—	—	—	—	—	—
1097	— salate . . . . .	id.	26 636	11 986 200	26 325	11 846 250	40	18 000	40	18 000
1098	Caviale e altre nova di pesce preparate . . . . .	id.	133	199 500	133	199 500	184	276 000	184	276 000
1099	Seme di bachi da seta . . . . .	Chilogr.	7 457	5 965 600	7 457	5 965 600	1 732	1 558 800	1 732	1 558 800
1100	Uova di pollame . . . . .	Quintali	265	132 500	265	132 500	2 250	2 025 000	2 250	2 025 000
1101	Giallo d'uova, disseccato o liquido . . . . .	id.	8 159	5 711 300	8 340	5 838 000	—	—	—	—
1102	Latte fresco, anche sterilizzato . . . . .	id.	90	15 300	32	5 440	3 914	781 330	3 865	773 000
1103	Crema, fresca, sterilizzata o peptonizzata . . . . .	id.	—	—	—	—	—	—	—	—
1104	Latte condensato: senza zucchero . . . . .	id.	2 254	901 600	2 254	901 600	1 486	623 800	1 470	617 400
1105	— con zucchero . . . . .	id.	5 152	2 326 150	5 152	2 326 150	517	265 680	367	198 180
1106	Burro di latte: fresco . . . . .	id.	3 168	3 960 000	3 147	3 933 750	256	332 800	256	332 800
1107	— cotto o salato . . . . .	id.	12 471	14 910 900	11 113	13 281 300	225	270 000	178	213 600
1108	Burro artificiale . . . . .	id.	5 413	4 059 750	5 914	4 435 500	1 596	1 197 000	40	30 000
1109	Formaggi di pasta dura . . . . .	id.	27 381	31 860 900	26 585	31 056 800	3 025	4 809 200	2 981	4 752 000
1109	— di pasta molle . . . . .	id.	147	147 000	147	147 000	9 674	12 572 500	9 674	12 572 500
1110	Grasso di maiale (strutto) . . . . .	id.	123 298	122 298 000	65 232	65 232 000	23 110	23 210 000	500	600 000
1111	Altri grassi . . . . .	id.	210 210	105 105 000	206 258	103 129 000	702	351 000	166	83 000
1112	Miele d'ogni sorta . . . . .	id.	4 018	2 812 600	3 376	2 643 200	791	586 000	646	484 500
1113	Cera gialla: non lavorata . . . . .	id.	1 634	1 307 200	1 655	1 324 000	485	468 000	485	468 000
1114	— lavorata . . . . .	id.	232	197 200	232	197 200	51	43 350	51	43 350
1115	Cera bianca: non lavorata . . . . .	id.	131	111 350	119	101 150	28	23 800	28	23 800
1116	— lavorata . . . . .	id.	120	108 000	120	108 000	238	214 200	238	214 200
1117	Avanzi e colature di candele di cera . . . . .	id.	—	—	—	—	1	400	1	400
1118	Colla forte . . . . .	id.	12 111	7 266 600	11 573	6 943 800	6 134	3 680 400	6 038	3 622 800
1119	— di pesce . . . . .	id.	430	645 000	436	654 000	126	189 000	126	189 000
1120	— di pesce, falsa . . . . .	id.	740	666 000	740	666 000	1	900	1	900
1121	Piume da ornamento: greggie . . . . .	Chilogr.	17 598	4 399 500	17 598	4 399 500	18 779	3 955 800	18 779	3 955 800
1122	— lavorate . . . . .	id.	2 064	1 444 800	2 064	1 444 800	2 929	2 050 300	2 929	2 050 300
1123	Piume da letto . . . . .	id.	238 187	5 954 675	238 187	5 954 675	150 297	3 757 425	150 297	3 757 425

ANNO 1920. - QUANTITÀ E VALORI DEL COMMERCIO GENERALE E SPECIALE. - *Segue* Tav. XIII

Numero di statistica	M E R C I	UNITÀ	I M P O R T A Z I O N E				E S P O R T A Z I O N E			
			COMMERCIO GENERALE		COMMERCIO SPECIALE		COMMERCIO GENERALE		COMMERCIO SPECIALE	
			Quantità	Valore — Lire	Quantità	Valore — Lire	Quantità	Valore — Lire	Quantità	Valore — Lire
<i>Segue</i> <b>CATEGORIA XVII</b> — ANIMALI, PRODOTTI E SPOGLIE DI ANIMALI, NON COMPRESI IN ALTRE CATEGORIE.										
1124	Capelli, non lavorati . . . . .	Chilogr.	4 457	378 845	4 457	378 845	108 396	9 213 660	108 396	9 213 660
1125	— lavorati . . . . .	id.	418	54 340	414	53 820	3 454	587 180	3 454	587 180
1126	Spugne comuni: greggie . . . . .	Quintali	626	751 200	626	751 200	106	127 200	106	127 200
1127	— lavorate . . . . .	id.	—	—	—	—	135	229 500	135	229 500
1128	Spugne fini: greggie . . . . .	id.	4	22 000	4	22 000	4	22 000	4	22 000
1129	— lavorate . . . . .	id.	1	7 500	1	7 500	21	157 500	21	157 500
1130	Corallo, greggio . . . . .	Chilogr.	24 645	2 464 500	24 645	2 464 500	7 967	796 700	7 967	796 700
1131	— lavorato, non montato . . . . .	id.	833	583 100	833	583 100	11 710	8 197 000	11 710	8 197 000
1132	— lavorato, montato in qualsiasi materia, eccetto che in oro . . . . .	id.	9	8 100	9	8 100	125	112 500	125	112 500
1133	Avorio greggio . . . . .	Quintali	93	418 500	93	418 500	1	4 500	1	4 500
1134	Avorio lavorato: pettini e forcelle da testa . . . . .	Chilogr.	185	22 200	185	22 200	56	6 720	56	6 720
1135	— in altri oggetti . . . . .	id.	1 601	192 120	1 601	192 120	—	—	—	—
1136	Madreperla greggia . . . . .	Quintali	8 417	3 787 650	8 203	3 691 350	770	346 500	770	346 500
1137	Madreperla lavorata: bottoni . . . . .	Chilogr.	74 416	4 464 960	74 402	4 464 120	3 943	236 580	3 943	236 580
1138	— in altri oggetti . . . . .	id.	3 177	508 320	3 177	508 320	2 044	327 040	2 044	327 040
1139	Tartaruga greggia . . . . .	Quintali	258	2 064 000	258	2 064 000	2	16 000	2	16 000
1140	Tartaruga lavorata: pettini e forcelle da testa . . . . .	Chilogr.	59	42 480	59	42 480	395	284 400	395	284 400
1141	— in altri oggetti . . . . .	id.	362	271 500	362	271 500	2 347	1 760 250	2 347	1 760 250
1142	Corna greggie . . . . .	Tonnell.	3 326	2 161 900	3 298	2 143 700	15	9 750	15	9 750
1143	Ossa greggie . . . . .	id.	1 946	778 400	1 946	778 400	51	21 950	31	13 950
1144	Materie affini alle ossa e alle corna, greggie . . . . .	id.	1 514	1 968 200	1 514	1 968 200	78	207 480	78	207 480
1145	Corna, ossa e altre materie affini, lavorate: pettini e forcelle da testa . . . . .	Quintali	156	390 000	156	390 000	942	2 355 000	942	2 355 000
1146	— bottoni di osso . . . . .	id.	20	24 000	20	24 000	172	206 400	172	206 400
1147	— bottoni di corno . . . . .	id.	6	9 000	6	9 000	554	831 000	554	831 000
1148	— altri oggetti . . . . .	id.	192	480 000	192	480 000	18	45 000	18	45 000
1149	Ambra e suoi lavori . . . . .	Chilogr.	—	—	—	—	—	—	—	—
1150	Concimi non nominati . . . . .	Tonnell.	1 532	307 200	3 218	812 700	777	169 280	777	169 280
	Totale della XVII categoria . . . . .			1 145 542 040		1 068 971 120		196 776 840		150 652 920

**CATEGORIA XVIII** — OGGETTI DIVERSI.

1151	Mercerie comuni: di vetro . . . . .	Chilogr.	3 185	38 220	3 185	38 220	748	8 976	748	8 976
1152	— balocchi . . . . .	id.	152 658	3 053 160	145 632	2 912 640	127 671	2 553 420	127 671	2 553 420
1153	— punte di penne metalliche . . . . .	id.	66 152	4 299 880	66 274	4 307 810	153	9 945	153	9 945
1154	— trecce, galloni e oggetti simili di paglia, di scorza, ecc., per cappelli, misti con crino, cotone, canapa o ramié, in proporzione inferiore al 50 per cento . . . . .	id.	99	2 673	99	2 673	3 118	93 540	3 118	93 540
1155	— altre . . . . .	id.	2 028 928	142 054 225	2 000 313	140 766 550	1 214 990	62 844 850	1 208 466	62 551 270
1156	Mercerie fini: di vetro . . . . .	id.	1 113	36 729	1 113	36 729	32 935	988 050	32 935	988 050
1157	— di cuoio . . . . .	id.	860	103 200	860	103 200	5 039	503 900	5 039	503 900
1158	— balocchi . . . . .	id.	16 795	419 875	16 795	419 875	40 153	1 003 825	40 147	1 003 675
1159	— trecce, galloni e oggetti simili, di paglia, di scorza, ecc., per cappelli, misti con seta in proporzione inferiore al 12 per cento . . . . .	id.	18	720	18	720	5	200	5	200
1160	— altre . . . . .	id.	399 780	29 948 225	388 107	29 072 750	256 058	11 657 190	254 987	11 576 865
1161	Ventagli ordinari . . . . .	id.	23 642	576 050	23 038	575 950	114	2 850	114	2 850
1162	— fini . . . . .	id.	9 771	341 985	9 183	321 405	68	3 740	68	3 740
1163	Pennelli con asta o senza . . . . .	Quintali	207	405 720	207	405 720	186	316 200	186	316 200
1164	Organini a cilindro e sonerie musicali . . . . .	Numero	3 905	491 375	3 905	491 375	24	16 800	24	16 800
1165	Organi da chiesa . . . . .	Quintali	38	68 400	38	68 400	24	52 800	24	52 800

ANNO 1920. - QUANTITÀ E VALORI DEL COMMERCIO GENERALE E SPECIALE. - *Segue* Tav. XIII.

Numero di statistica	M E R C I	UNITÀ	I M P O R T A Z I O N E				E S P O R T A Z I O N E			
			COMMERCIO GENERALE		COMMERCIO SPECIALE		COMMERCIO GENERALE		COMMERCIO SPECIALE	
			Quantità	Valore — Lire	Quantità	Valore — Lire	Quantità	Valore — Lire	Quantità	Valore — Lire
<i>Segue</i> <b>CATEGORIA XVIII</b> — OGGETTI DIVERSI.										
1166	Organi da chiesa portatili . . . . .	Numero	1	1 000	1	1 000	65	65 000	65	65 000
1167	Pianoforti, a tavola e verticali . . . . .	id.	716	3 580 000	715	3 575 000	367	1 651 500	367	1 651 500
1168	— a coda . . . . .	id.	175	1 408 000	175	1 408 000	7	56 000	7	56 000
1169	Armonium. . . . .	id.	98	245 000	98	245 000	61	1 250 000	61	1 250 000
1170	Strumenti musicali, non nominati, a corda: del peso di 400 grammi o meno . . . . .	id.	1 696	93 280	1 696	93 280	1 273	70 015	1 273	70 015
1171	— di peso superiore a 400 grammi . . . . .	id.	4 468	379 780	4 468	379 780	37 438	2 433 470	37 438	2 433 470
1172	Strumenti musicali, a fiato: del peso di 400 grammi o meno . . . . .	id.	408	40 800	408	40 800	4 932	123 300	4 932	123 300
1173	— di peso superiore a 400 grammi . . . . .	id.	827	124 050	827	124 050	4 168	625 200	4 168	625 200
1174	Strumenti musicali, non nominati: fisarmoniche a mano . . . . .	id.	1 663	99 780	1 653	99 180	9 604	1 728 720	9 604	1 728 720
1175	— altri . . . . .	id.	319	19 140	319	19 140	4 832	434 880	4 832	434 880
1176	Parti staccate di strumenti musicali . . . . .	Quintali	451	1 804 000	451	1 804 000	104	416 000	104	416 000
1177	Corde per strumenti musicali: di budella (minuge) . . . . .	Chilogr.	487	121 750	487	121 750	432	259 200	432	259 200
1178	— d'ogni altra sorta . . . . .	id.	3 188	255 040	3 188	255 040	691	62 190	691	62 190
1179	Fili e cordoni elettrici, ricoperti con materie tessili e vernici . . . . .	Quintali	549	1 372 500	549	1 372 500	22 054	55 135 000	22 054	55 135 000
1180	Cordoni elettrici, armati o protetti con ferro o con qualsiasi altro metallo . . . . .	id.	—	—	68	88 400	23 322	30 318 600	23 322	30 318 600
1181	Celluloide, greggio, in massa o in tavole, in fogli, in bacchette o in tubi, non puliti, nè altrimenti lavorati . . . . .	id.	6 489	19 467 000	6 439	19 317 000	807	2 017 500	807	2 017 500
1182	Celluloide, in tavole, in fogli, in bacchette o in tubi, puliti o altrimenti lavorati alla superficie . . . . .	id.	735	3 087 000	724	3 040 800	28	117 600	24	100 800
1183	Berretti . . . . .	Numero	21 975	263 700	21 975	263 700	1 688 959	16 889 590	1 688 959	16 889 590
1184	Cappelli guarniti, da donna . . . . .	id.	20 996	2 204 580	20 996	2 204 580	15 088	678 960	15 088	678 960
1185	Cappelli, altri: di seta pura o mista con altre materie . . . . .	id.	6 464	387 840	6 464	387 840	837	37 665	837	37 665
1186	— di paglia, non guarniti . . . . .	id.	307 768	4 616 520	232 958	3 494 370	4 010 386	36 093 474	3 916 480	35 248 320
1187	— di paglia, guarniti . . . . .	id.	51 933	1 298 325	36 123	903 075	1 351 659	21 724 878	1 338 133	21 410 128
1188	— di feltro di pelo . . . . .	id.	15 712	628 480	15 712	628 480	2 173 343	86 933 720	2 173 343	86 933 720
1189	— di feltro di lana . . . . .	id.	20 774	415 480	20 774	415 480	5 607 874	112 157 480	5 607 874	112 157 480
1190	— di qualsiasi altra sorta . . . . .	id.	44 483	889 660	44 241	884 820	190 360	3 807 200	190 120	3 802 400
1191	Fiori finti . . . . .	Chilogr.	8 965	1 793 000	8 878	1 775 600	2 158	302 120	2 158	302 120
1192	Fornimenti di fiori finti . . . . .	id.	2 120	106 000	2 120	106 000	216	5 400	216	5 400
1193	Carcasse per oggetti di moda . . . . .	id.	611	18 330	611	18 330	8	240	8	240
1194	Ombrelli di seta o guarniti di pizzi e di tulli . . . . .	Numero	6 363	636 300	6 252	625 200	8 787	527 220	8 787	527 220
1195	— altri . . . . .	id.	738	16 236	286	6 292	108 182	2 163 640	108 182	2 163 640
1196	Fornimenti da ombrelli . . . . .	Quintali	2 625	5 250 000	2 625	5 250 000	705	1 269 000	705	1 269 000
1197	Oggetti per collezioni scientifiche di zoologia, botanica e mineralogia . . . . .	V. D.	...	51 804	...	51 804	...	20 382	...	20 382
1198	Oggetti da collezione e d'arte, altri: moderni . . . . .	id.	...	26 176	...	26 176	...	16 667 620	...	16 667 620
1199	— antichi . . . . .	id.	...	32 673	...	32 673	...	10 551 329	...	10 551 329
Totale della XVIII categoria . . . . .			...	<b>232 573 661</b>	...	<b>228 575 157</b>	...	<b>485 552 879</b>	...	<b>483 987 320</b>

**CATEGORIA XIX — METALLI PREZIOSI.**

1200	Oro greggio, in verghe, in polvere o in rottami . . . . .	Chilogr.	1 758	18 393 954	1 758	18 393 954	47	491 761	47	491 761
1201	Oro in monete . . . . .	id.	13	136 019	13	136 019	—	—	—	—
1202	Argento in monete dell'Unione latina . . . . .	id.	—	—	—	—	—	—	—	—
Totale della XIX categoria . . . . .			...	<b>18 529 973</b>	...	<b>18 529 973</b>	...	<b>491 761</b>	...	<b>491 761</b>

**TAVOLA XIV.**  
**ANALISI DEL COMMERCIO SPECIALE DI IMPORTAZIONE.**  
**ANNO 1920.**

PAESI DI PROVENIENZA	QUANTITÀ	VALORE	QUANTITÀ distinte secondo il trattamento di tariffa		RISCO- SIONE	PAESI DI PROVENIENZA	QUANTITÀ	VALORE	QUANTITÀ distinte secondo il trattamento di tariffa		RISCO- SIONE		
			QUANTITÀ	DAZIO UNI- TARIO					QUANTITÀ	DAZIO UNI- TARIO			
<b>CATEGORIA I.</b>													
<b>Spiriti, bevande e oli.</b>													
						Centinaia      Lire							
						<b>4 a. - Vini spumanti, in bottiglie.</b>							
						3 b).							
						Francia . . . . .	6 581	9 871 500					
						Gran Bretagna e Irlanda	1	1 500					
						Svizzera . . . . .	15	22 500					
						1920 (Val. 1 500)	<b>6 597</b>	<b>9 895 500</b>	6 555	20 —	131 100		
						1919 ( » 1 350)	3 638	4 911 300	42	60.—	2 520		
						1918 ( » 900)	561	504 900					
						1917 ( » 675)	1 046	706 050					
						1916 ( » 485)	2 875	1 394 375					
						<b>4-b. - Altri vini, in bottiglie.</b>							
						3 b).							
						Belgio . . . . .	1	650					
						Ceco-Slovacchia . . . . .	2	1 300					
						Francia . . . . .	1 084	704 600					
						Paesi Bassi . . . . .	1	650					
						Portogallo . . . . .	2	1 300					
						Spagna . . . . .	16	10 400					
						Svizzera . . . . .	27	17 550					
						Federazione australiana . . . . .	1	650					
						Chili . . . . .	1	650					
						Stati Uniti . . . . .	1	650					
						1 136	738 400						
						Tripolitania e Cirenaica . . . . .	3	1 950					
						1920 (Val. 650)	<b>1 139</b>	<b>740 350</b>	(c) 1 179	20.—	23 580		
						1919 ( » 530)	538	285 140	(d) 50	60.—	3 000		
						1918 ( » 480)	130	62 400					
						1917 ( » 355)	120	42 000					
						1916 ( » 260)	528	137 280					
						<b>5. - Vermut, in botti o caratelli.</b>							
						3 a).							
						Ettolitri							
						Francia . . . . .	2	1 200					
						Merci nazionali di ritorno	6	3 600					
						1920 (Val. 600)	<b>8</b>	<b>4 800</b>	(b) 2	20.—	40		
						1919 . . . . .	—	—	6	esenti	—		
						1918 (Val. 315)	175	55 125					
						1917 . . . . .	—	—					
						1916 (Val. 150)	131	19 650					
						<b>6. - Vermut, in bottiglie.</b>							
						3 b).							
						Centinaia							
						Francia . . . . .	59	41 300					
						1920 (Val. 700)	<b>59</b>	<b>41 300</b>	59	20.—	1 180		
						1919 ( » 480)	47	22 560					
						1918 ( » 425)	38	16 150					
						1917 ( » 265)	16	4 240					
						1916 ( » 210)	10	2 100					
						<b>1. - Acque minerali, naturali o artificiali.</b>							
						1.							
						Quintali	Lire	Lire	Lire				
						Austria . . . . .	2	200					
						Ceco-Slovacchia . . . . .	5	500					
						Francia . . . . .	1 824	182 400					
						Svizzera . . . . .	2	200					
						Merci nazionali di ritorno	13	1 300					
						1920 (Val. 100)	<b>1 846</b>	<b>184 600</b>	1 728	5.—	8 640		
						1919 ( » 105)	1 051	110 355	118	0.50	59		
						1918 ( » 105)	349	36 645					
						1917 ( » 78)	1 095	85 410					
						1916 ( » 50)	2 919	145 959					
						<b>2. - Acque gassose.</b>							
						2.							
						Ceco-Slovacchia . . . . .	28	2 380					
						Gran Bretagna e Irlanda	13	1 105					
						1920 (Val. 85)	<b>41</b>	<b>3 485</b>	31	5.—	155		
						1919 ( » 86)	8	658	10	0.50	5		
						1918 ( » 86)	9	774					
						1917 ( » 60)	20	1 200					
						1916 ( » 39)	35	1 365					
						<b>3. - Vini, in serbatoi, in botti o caratelli.</b>							
						3 a).							
						Ettolitri							
						Francia . . . . .	4 251	1 912 950					
						Gran Bretagna e Irlanda	1	450					
						Grecia . . . . .	196	88 2 0					
						Portogallo . . . . .	2	900					
						Regno dei S. C. S. . . . .	3	1 350					
						Russia . . . . .	35	15 750					
						Spagna . . . . .	262	117 900					
						Svizzera . . . . .	1	450					
						Cipro . . . . .	1	450					
						Tunisia . . . . .	30	13 500					
						Merci nazionali di ritorno	963	433 350					
						1920 (Val. 450)	<b>5 745</b>	<b>2 585 250</b>	(a) 6 280	20.—	125 600		
						1919 ( » 220)	3 552	783 640	(b) 666	esenti	—		
						1918 ( » 200)	2 083	417 600					
						1917 ( » 140)	3 822	535 080					
						1916 ( » 115)	16 163	1 858 745					

(a) Compresi ettolitri 676, provenienti da provviste di bordo; ettolitri 494, mancato scarico di bollette a cauzione; ettolitri 14, provenienti da ricupero di naufragio; ettolitri 11, merce in cabotaggio sprovvista di documenti ed ettolitri 6 provenienti da contrabbando. (b) — Merce nazionale di ritorno. — (c) Comprese centinaia 89 provenienti da provviste di bordo di bastimenti nazionali. — (d) Compreso centinaio 1 proveniente da contrabbando.

ANNO 1920. — ANALISI DEL COMMERCIO SPECIALE DI IMPORTAZIONE — *Segue Tav. XIV.*

PAESI DI PROVENIENZA	QUANTITÀ	VALORE	QUANTITÀ distinte secondo il trattamento di tariffa		RISCO- SIONE	PAESI DI PROVENIENZA	QUANTITÀ	VALORE	QUANTITÀ distinte secondo il trattamento di tariffa		RISCO- SIONE		
			QUANTITÀ	DAZIO UNI- TARIO					QUANTITÀ	DAZIO UNI- TARIO			
<i>Segue CATEGORIA I. - SPIRITI, BEVANDE E OLI.</i>													
Centinaia      Lire					Lire	Lire	Ettolitri      Lire					Lire	Lire
<b>7-a. - Sidro e idromele, in bottiglie.</b> 4 a).							<b>10. - Spirito puro, in botti o caratelli.</b> 6 a).						
Francia . . . . .	2	700				Francia . . . . .	3 285	2 463 750					
1920 (Val. 350)	2	700	2	60	120	Gran Bretagna e Irlanda . . . . .	2	1 500					
1919-1916 . . . . .	—	—				Regno dei S. C. S. . . . .	6	4 500					
						Spagna . . . . .	3	2 250					
						India britannica e Ceylon . . . . .	77	57 750					
						Stati Uniti . . . . .	83 328	64 496 000					
						1920 (Val. 750)	(a) 86 701	65 025 750	(b) 46 568	150.—	6 985 200		
						1919 ( » 600)	9 170	5 502 600	34 310	50.—	1 715 500		
						1918 ( » 550)	14 681	8 074 550					
						1917 ( » 325)	9 853	3 202 225					
						1916 ( » 135)	258	31 830					
<b>7-b. - Sidro e idromele, in altri recipienti.</b> 4 b).							<b>11. - Cognac, in botti o caratelli.</b> 6 b) 1.						
	Ettolitri					Francia . . . . .	196	294 000					
Francia . . . . .	1	150				Germania . . . . .	32	48 000					
Svizzera . . . . .	10	1 500					228	342 000					
1920 (Val. 150)	11	1 650	11	20.—	220	Tripolitania e Cirenaica . . . . .	22	33 000					
1919 ( » 150)	7	1 050				1920 (Val. 1 500)	250	375 000	218	60.—	13 080		
1918-1917 . . . . .	—	—				1919 ( » 950)	64	60 800	32	90.—	2 880		
1916 (Val. 75)	1	55				1918 ( » 925)	26	24 050					
						1917 ( » 625)	64	49 000					
						1916 ( » 425)	146	62 050					
<b>8. - Birra, in botti o caratelli.</b> 5 a).							<b>12. - Cognac, in bottiglie superiori a mezzo</b> 6 c) 1. litro, ma non eccedenti il litro.						
Austria . . . . .	9 692	2 423 000				Centinaia							
Ceco-Slovacchia . . . . .	78	19 500				Francia . . . . .	1 288	2 254 000					
Francia . . . . .	73	18 250				Germania . . . . .	22	38 500					
Germania . . . . .	22 937	5 734 250				1920 (Val. 1 750)	1 310	2 292 500	1 250	60.—	75 540		
Svizzera . . . . .	1 387	346 750				1919 ( » 1 460)	1 281	1 485 960	51	90.—	4 590		
1920 (Val. 250)	34 167	3 541 750	32 781	12.—	393 372	1918 ( » 1 100)	400	440 000					
1919 ( » 160)	3 327	532 320	1 386	3.—	4 158	1917 ( » 700)	627	438 900					
1918 ( » 150)	12	1 800				1916 ( » 518)	294	152 292					
1917 ( » 100)	1	100											
1916 ( » 67)	38	2 546				<b>13. - Cognac, in bottiglie di mezzo litro o</b> 6 d) 1. meno.							
<b>9. - Birra, in bottiglie.</b> 5 b).							Francia . . . . .	245	318 500				
	Centinaia					Germania . . . . .	37	48 100					
Austria . . . . .	185	49 950				1920 (Val. 1 300)	282	366 600	244	45.—	10 980		
Belgio . . . . .	1	270				1919 ( » 850)	341	289 850	38	67.50	2 565		
Germania . . . . .	2 123	573 210				1918 ( » 800)	86	68 800					
Gran Bretagna e Irlanda . . . . .	17	4 590				1917 ( » 395)	264	104 280					
Malta . . . . .	4	1 080				1916 ( » 263)	139	36 557					
Paesi Bassi . . . . .	6	1 620											
Svizzera . . . . .	47	12 690											
1920 (Val. 270)	2 383	643 410	2 369	20.—	47 380								
1919 ( » 220)	105	23 100	14	3.—	42								
1918 ( » 190)	74	14 060											
1917 ( » 135)	141	19 035											
1916 ( » 98)	692	67 816											

(a) Compresi ettolitri 5 865 importati temporaneamente per la fabbricazione di vermut e liquori. — (b) Compresi ettolitri 36, mancato scarico di bollette a cauzione; ettolitri 5 provenienti da recupero di naufragio ed ettolitro 1 da contrabbando.

ANNO 1920. — ANALISI DEL COMMERCIO SPECIALE DI IMPORTAZIONE. — *Segue* Tav. XIV.

PAESI DI PROVENIENZA	QUANTITÀ	VALORE	QUANTITÀ distinte secondo il trattamento di tariffa		RISCOS- SIONE	PAESI DI PROVENIENZA	QUANTITÀ	VALORE	QUANTITÀ distinte secondo il trattamento di tariffa		RISCOS- SIONE
			QUANTITÀ	DAZIO UNI- TARIO					QUANTITÀ	DAZIO UNI- TARIO	
<i>Segue</i> CATEGORIA I. — SPIRITI, BEVANDE E OLI.											
14. - Spirito dolcificato o aromatizzato 6 b) 2. (escluso il cognac), in botti o caratelli.						17. - Olio di pesce, in bottiglie o altri simili 7 a) 1. recipienti di capacità non superiore a 5 litri.					
	Ettolitri	Lire			Lire		Quintali	Lire			Lire
Francia . . . . .	303	378 750				Francia . . . . .	34	47 600			
Svizzera . . . . .	20	25 600				1920 (Val. 1 400)	34	47 600	34	10,---	340
Antille britanniche. . .	21	26 250				1919 ( » 1 200)	74	88 800			
	344	430 000				1918 ( » 1 250)	25	31 250			
Tripolitania e Cirenaica.	3	3 750				1917 ( » 825)	6	4 950			
			(a) 329	75,—	24 675	1916 ( » 482)	92	45 261			
1920 (Val. 1 250)	347	433 750	(b) 20	25,—	500	18-a. - Dégras 7 a) 2.					
1919 ( » 900)	133	119 700				Francia . . . . .	2 553	1 097 790			
1918 ( » 850)	21	17 850				Germania . . . . .	114	49 020			
1917 ( » 470)	74	34 780				Gran Bretagna e Irlanda	6	2 580			
1916 ( » 347)	347	120 409							2 673	6,—	16 038
15. - Spirito (escluso il cognac), in bottiglie 6 c) 2. superiori a mezzo litro, ma non eccedenti il litro.						18-b. - Olio di pesce, in altri recipienti. 7 a) 2.					
	Centinaia					Belgio . . . . .	12	6 000			
Belgio . . . . .	26	33 800				Francia . . . . .	1 420	710 000			
Francia . . . . .	1 711	2 224 300				Germania . . . . .	9	4 500			
Germania . . . . .	4	5 200				Gran Bretagna e Irlanda	18 174	9 087 000			
Gran Bretagna e Irlanda	30	39 000				Norvegia . . . . .	6 666	3 333 000			
Malta . . . . .	3	3 900				Paesi Bassi . . . . .	32	16 000			
Svizzera . . . . .	4	5 200				Portogallo . . . . .	1 581	790 500			
Algeria . . . . .	4	5 200				Spagna . . . . .	310	155 000			
Egitto . . . . .	4	5 200				Svizzera . . . . .	64	32 000			
Tunisia . . . . .	3	3 900				Algeria . . . . .	14	7 000			
Cuba . . . . .	1	1 300				Tunisia . . . . .	361	180 500			
Stati Uniti . . . . .	6	7 800				Stati Uniti . . . . .	1 432	716 000			
Merci nazionali di ritorno	4	5 200							30 075	15 037 500	
	1 800	2 340 000				Tripolitania e Cirenaica.	48	24 000			
Tripolitania e Cirenaica.	4	5 200							30 123	15 061 500	e) 30 123
			(c) 1 806	75,—	135 450	1920 (Val. 500)	30 123	15 061 500			180 750
1920 (Val. 1 300)	1 804	2 345 200				1919 ( » 480)	33 666	16 159 680			
1919 ( » 1 100)	998	1 097 800				1918 ( » 800)	21 746	17 396 800			
1918 ( » 1 050)	853	895 650				1917 ( » 290)	69 202	20 068 580			
1917 ( » 650)	568	369 200				1916 ( » 173)	62 812	10 866 476			
1916 ( » 415)	727	301 705				19. - Olio d'oliva, lavato o al solfuro. 7 b).					
16. - Spirito (escluso il cognac), in bottiglie 6 d) 2. di mezzo litro o meno.						1920 . . . . .					
Francia . . . . .	529	476 100				1919 (Val. 460)	1	4 0			
Germania . . . . .	3	2 700				1918 ( » 385)	5	1 925			
Gran Bretagna e Irlanda	1	900				1917 ( » 205)	3 722	763 010			
Svizzera . . . . .	2	1 800				1916 ( » 125)	1 008	126 000			
Algeria . . . . .	8	7 200									
Antille britanniche. . .	1	900									
1920 (Val. 900)	544	489 600	(d) 548	55	30 140						
1919 ( » 900)	528	205 200									
1918 ( » 880)	210	184 800									
1917 ( » 500)	139	69 500									
1916 ( » 290)	191	55 390									

(a) Compresi ettolitri 2, provenienti da contrabbando. — (b) Regime eccezionale. — (c) Comprese centinaia 2, provenienti da provviste di bordo di bastimenti nazionali. — (d) Comprese centinaia 4, merce in cabotaggio sprovvista di documenti. — (e) Compresi quintali 2, provenienti da ricupero di naufragio.

ANNO 1920. — ANALISI DEL COMMERCIO SPECIALE DI IMPORTAZIONE. — *Segue* Tav. XIV.

PAESI DI PROVENIENZA	QUANTITÀ	VALORE	QUANTITÀ distinte secondo il trattamento di tariffa		RISCOS- SIONE	PAESI DI PROVENIENZA	QUANTITÀ	VALORE	QUANTITÀ distinte secondo il trattamento di tariffa		RISCOS- SIONE	
			QUANTITÀ	DAZIO UNI- TARIO					QUANTITÀ	DAZIO UNI- TARIO		
<i>Segue</i> CATEGORIA I. — SPIRITI, BEVANDE E OLI.												
			Quintali	Lire		Lire	Lire				Lire	Lire
<b>20. — Olio d'oliva, d'altra specie.</b> 7 b).						<b>23. — Olio di cotone.</b> 7 d).						
Albania . . . . .	704	844 800				Belgio . . . . .	997	747 750				
Francia . . . . .	60	72 000				Francia . . . . .	1 846	1 384 500				
Grecia . . . . .	42	50 400				Gran Bretagna e Irlanda	17 994	13 495 500				
Spagna . . . . .	10 954	13 144 800				Spagna . . . . .	4	3 000				
Svizzera . . . . .	1	1 200				Cina . . . . .	531	398 250				
Algeria . . . . .	1	1 200				Giappone . . . . .	1 106	820 500				
Tunisia . . . . .	101	121 200				India britannica e Ceylon	148	111 000				
Argentina . . . . .	4	4 800				Egitto . . . . .	520	390 000				
Stati Uniti . . . . .	3	3 600				Brasile . . . . .	836	627 000				
Merci nazionali di ritorno	43	51 600				Stati Uniti . . . . .	113 075	84 806 250				
	11 913	14 295 600										
Eritrea . . . . .	1	1 200				1920 (Val. 750)	<b>137 057</b>	<b>102 792 750</b>	137 057	24.—	3 289 368	
Tripolitania e Cirenaica.	20	24 000				1919 ( » 460)	<b>37 245</b>	<b>17 132 700</b>				
	21	25 200				1918 ( » 370)	<b>150</b>	<b>55 500</b>				
1920 (Val. 1 200)	<b>11 934</b>	<b>14 320 800</b>	(a) 12 161	15.—	182 415	1917 ( » 275)	<b>2 416</b>	<b>664 400</b>				
1919 ( » 495)	<b>68 836</b>	<b>34 073 820</b>				1916 ( » 190)	<b>4 936</b>	<b>937 840</b>				
1918 ( » 400)	<b>15 814</b>	<b>6 325 600</b>										
1917 ( » 290)	<b>99 974</b>	<b>28 992 460</b>										
1916 ( » 191)	<b>190 982</b>	<b>36 477 562</b>										
<b>21. — Olio di lino, cotto.</b> 7 c) 1.						<b>24. — Olio di cocco.</b> 7 e).						
Austria . . . . .	1	700				Danimarca . . . . .	3 538	2 653 500				
Belgio . . . . .	47	32 900				Francia . . . . .	8 360	6 270 000				
Francia . . . . .	25	17 500				Gran Bretagna e Irlanda	1 343	1 007 250				
Gran Bretagna e Irlanda	8 282	5 797 400				Paesi Bassi . . . . .	57	42 750				
Paesi Bassi . . . . .	149	104 300				Spagna . . . . .	127	95 250				
Svizzera . . . . .	1	700				Svezia . . . . .	135	101 250				
Cina . . . . .	105	73 500				India britannica e Ceylon	13 185	9 888 750				
Stati Uniti . . . . .	690	483 000				Stabilimenti dello Stretto	1 118	838 500				
1920 (Val. 700)	<b>9 300</b>	<b>6 510 000</b>	(b) 9 383	26.—	243 958	Tunisia . . . . .	23	17 250				
1919 ( » 625)	<b>7 511</b>	<b>4 694 375</b>				Brasile . . . . .	201	150 750				
1918 ( » 900)	<b>4 641</b>	<b>4 176 900</b>				Colombia . . . . .	120	90 000				
1917 ( » 320)	<b>10 251</b>	<b>3 280 320</b>				Stati Uniti . . . . .	177	132 750				
1916 ( » 185)	<b>9 629</b>	<b>1 781 365</b>										
<b>22. — Olio di lino, altro.</b> 7 c) 2.						<b>25. — Olio di palma.</b> 7 f).						
Francia . . . . .	1 499	974 350				Francia . . . . .	20 034	12 020 400				
Gran Bretagna e Irlanda	10 466	6 802 900				Gran Bretagna e Irlanda	24 460	14 676 000				
Paesi Bassi . . . . .	351	228 150				Spagna . . . . .	15	9 000				
Svizzera . . . . .	5 256	3 416 400				Cina . . . . .	26 973	16 183 800				
Cina . . . . .	999	649 350				Giappone . . . . .	2 181	1 308 600				
India britannica e Ceylon	13 393	8 705 450				India Britannica e Ceylon	4 195	2 517 000				
Egitto . . . . .	158	102 700										
Argentina . . . . .	69	44 850										
Stati Uniti . . . . .	329	213 850										
1920 (Val. 650)	<b>32 520</b>	<b>21 138 000</b>	(c) 32 522	24.—	780 528							
1919 ( » 600)	<b>30 306</b>	<b>18 183 600</b>										
1918 ( » 850)	<b>8 014</b>	<b>6 811 900</b>										
1917 ( » 277)	<b>16 468</b>	<b>4 561 636</b>										
1916 ( » 175)	<b>8 698</b>	<b>1 522 150</b>										

(a) Compresi quintali 174 provenienti da provviste di bordo di bastimenti nazionali; quintali 31, mancato scarico di bollette a cauzione; quintali 14, merce in cabotaggio sprovvista di documenti e quintali 8 provenienti da ricupero di naufragio. — (b) Compresi quintali 73 provenienti da provviste di bordo di bastimenti nazionali e quintali 10 da contrabbando. — (c) Compresi quintali 2 provenienti da provviste di bordo di bastimenti nazionali. — (d) Compresi quintali 21 provenienti da provviste di bordo di bastimenti nazionali.

ANNO 1920. — ANALISI DEL COMMERCIO SPECIALE DI IMPORTAZIONE. — *Segue Tav. XIV.*

PAESI DI PROVENIENZA	QUANTITÀ	VALORE	QUANTITÀ distinte secondo il trattamento di tariffa		RISCOSSIONE	PAESI DI PROVENIENZA	QUANTITÀ	VALORE	QUANTITÀ distinte secondo il trattamento di tariffa		RISCOSSIONE	
			QUANTITÀ	DAZIO UNI- TARIO					QUANTITÀ	DAZIO UNI- TARIO		
<i>Segue CATEGORIA I. — SPIRITI, BEVANDE E OLI.</i>												
	Quintali	Lire			Lire			Lire	Quintali	Lire	Lire	Lire
Stabilimenti dello Stretto	170	102 000										
Col. brit. n. n. in Africa.	82 266	49 359 600										
Stati Uniti . . . . .	257	154 200										
	160 551	96 330 600										
Eritrea . . . . .	29	17 400										
1920 (Val. 600)	<b>160 580</b>	<b>96 348 000</b>	160 580	esente	—							
1919 ( » 410)	83 961	34 424 010										
1918 ( » 440)	53 539	23 557 160										
1917 ( » 250)	77 705	19 426 250										
1916 ( » 148)	132 590	19 623 320										
<b>26. - Olio di ricino.</b>												
<i>7 g).</i>												
Francia . . . . .	4 873	3 167 450										
Gran Bretagna e Irlanda	2 338	1 519 700										
Spagna . . . . .	119	77 350										
India britannica e Ceylon	1 370	890 500										
Brasile . . . . .	1 208	785 200										
Stati Uniti . . . . .	87	56 550										
1920 (Val. 650)	<b>9 995</b>	<b>6 496 750</b>	9 995	10.—	99 950							
1919 ( » 640)	29 265	18 729 600										
1918 ( » 1 050)	22 254	23 366 700										
1917 ( » 395)	7 119	2 812 005										
1916 ( » 225)	405	91 125										
<b>27-a. - Olio di arachide adulterato, per saponerie.</b>												
<i>7 h).</i>												
1920-1916 . . . . .	—	—	—	—	—							
<b>27-b. - Olio di arachide, altro.</b>												
<i>7 h).</i>												
Belgio . . . . .	2	1 450										
Francia . . . . .	39 368	28 541 800										
Gran Bretagna e Irlanda	1 597	1 157 825										
Svizzera . . . . .	5	3 625										
Cina . . . . .	699	506 775										
Giappone . . . . .	6 491	4 705 975										
India britannica e Ceylon	7 403	5 367 175										
Stati Uniti . . . . .	16	11 600										
1920 (Val. 725)	<b>55 581</b>	<b>40 296 225</b>	55 581	24.—	1 333 944							
1919 ( » 440)	3 579	1 574 760										
1918 . . . . .	—	—										
1917 (Val. 272)	24	6 528										
1916 ( » 195)	4 230	824 850										
<b>28. - Oli fissi non nominati.</b>												
<i>7 h).</i>												
Austria . . . . .	3 585	2 509 500										
Belgio . . . . .	1 155	808 500										
Danimarca . . . . .	609	426 300										
Francia . . . . .	13 066	9 146 200										
Germania . . . . .	15	10 500										
Gran Bretagna e Irlanda	113 938	79 756 600										
Paesi Bassi . . . . .	921	644 700										
Spagna . . . . .	6	4 200										
Svezia . . . . .	11	7 700										
Svizzera . . . . .	14	9 800										
Cina . . . . .	4 711	3 297 700										
Giappone . . . . .	16 858	11 800 600										
India britannica e Ceylon	927	648 900										
Stabilimenti dello Stretto	6 139	4 297 300										
Argentina . . . . .	13	9 100										
Stati Uniti . . . . .	165 593	115 915 100										
1920 (Val. 700)	<b>327 561</b>	<b>229 292 700</b>							(a)	327 703	24.—	7 864 872
1919 ( » 460)	6 976	3 199 769										
1918 ( » 350)	10 344	3 620 400										
1917 ( » 295)	7 059	2 082 405										
1916 ( » 187)	88 246	16 502 002										
<b>29. - Benzina.</b>												
<i>8.</i>												
Austria . . . . .	2	500										
Belgio . . . . .	1	250										
Francia . . . . .	453	113 250										
Gran Bretagna e Irlanda	2	500										
Romania . . . . .	14 374	3 593 500										
Russia . . . . .	950	237 500										
Svizzera . . . . .	37	9 250										
Cina . . . . .	129	32 250										
India britannica e Ceylon	249	62 250										
Indie orientali olandesi .	87	21 750										
Persia . . . . .	282 417	70 604 250										
Egitto . . . . .	94 754	23 688 500										
Stati Uniti . . . . .	782 735	195 683 750										
1920 (Val. 250)	<b>1 176 190</b>	<b>294 047 500</b>							(b)	1 174 445	16.—	18 791 120
1919 ( » 115)	1 414 599	1 627 675 435								1 775	24.—	42 120
1918 ( » 125)	2 057 893	257 237 625										
1917 ( » 115)	1 285 437	147 825 255										
1916 ( » 86)	1 091 287	93 850 682										

(a) Compresi quintali 142 provenienti da provviste di bordo di bastimenti nazionali. — (b) Compresi quintali 6 provenienti da ricupero di naufragio e quintali 4 da provviste di bordo di bastimenti nazionali.



PAESI DI PROVENIENZA	QUANTITÀ	VALORE	QUANTITÀ distinte secondo il trattamento di tariffa		RISCOS- SIONE	PAESI DI PROVENIENZA	QUANTITÀ	VALORE	QUANTITÀ distinte secondo il trattamento di tariffa		RISCOS- SIONE
			QUANTITÀ	DAZIO UNI- TARIO					QUANTITÀ	DAZIO UNI- TARIO	
Segue CATEGORIA I. — SPIRITI, BEVANDE E OLI.											
			Quintali	Lire	Lire	Lire	Quintali	Lire	Lire	Lire	Lire
<b>30. - Benzolo, toluolo, xilolo</b>						<b>34. - Oli minerali, di resina e di catrame,</b>					
9.						11 a). non nominati, pesanti.					
Francia . . . . .	155	65 100				Austria . . . . .	2 649	847 680			
Germania . . . . .	5	2 100				Belgio . . . . .	27	8 640			
Gran Bretagna e Irlanda.	1	420				Francia . . . . .	3 520	1 126 400			
Stati Uniti . . . . .	13 462	5 528 040				Germania . . . . .	10	3 200			
			(a) 8 538	16.—	136 608	Gran Bretagna e Irlanda	55 095	17 630 400			
1920 (Val. 420)	<b>13 323</b>	<b>5 595 660</b>	(b) 6 813	5.—	34 065	Polonia . . . . .	248	79 360			
1919 ( » 300)	10 643	3 192 900	152	24.—	3 648	Romania . . . . .	96	30 720			
1918 ( » 420)	46 759	19 638 780				Russia . . . . .	7 568	2 421 760			
1917 ( » 385)	32 483	11 507 880				Svezia . . . . .	24	7 680			
1916 ( » 250)	41 126	10 281 500				Svizzera . . . . .	1 974	631 680			
						Stati Uniti . . . . .	754 305	241 377 600			
<b>31. - Oli minerali greggi e residui della di-</b>						<b>35. - Petrolio.</b>					
11 a). stillazione degli oli minerali, per						11 b).					
combustione.											
Gran Bretagna e Irlanda	123	15 375				Francia . . . . .	3	405			
Polonia . . . . .	372	46 500				Gran Bretagna e Irlanda	48	6 480			
Romania . . . . .	392	49 000				Romania . . . . .	130 168	17 572 680			
Persia . . . . .	5 782	722 750				Russia . . . . .	138 591	18 769 785			
Canada . . . . .	43 123	5 390 375				Turchia asiatica . . . . .	12 500	1 687 560			
Messico . . . . .	226 831	28 353 875				Tunisia . . . . .	2	270			
Stati Uniti . . . . .	717 907	89 738 375				Messico . . . . .	19 679	2 656 665			
			976 956	0.50	488 478	Stati Uniti . . . . .	914 358	123 438 330			
1920 (Val. 125.—)	<b>994 530</b>	<b>124 316 250</b>	17 436	0.20	3 487				(d) 789 989	8.—	6 319 912
1919 ( » 55.—)	641 277	35 43 235	138	8.—	1 104	1920 (Val. 320)	(e) <b>825 518</b>	<b>264 165 120</b>	(e) 35 927	esente	—
1918 ( » 80.—)	793 513	63 481 070				1919 ( » 220)	670 956	147 610 320			
1917 ( » 60.—)	712 299	42 737 940				1918 ( » 270)	552 263	230 111 010			
1916 ( » 34.—)	526 219	17 891 446				1917 ( » 170)	757 641	128 798 970			
						1916 ( » 70)	676 986	47 389 020			
<b>32. - (Vacat).</b>						<b>36. - Altri oli minerali, di resina e di ca-</b>					
<b>33. - Olio di trementina.</b>						11 b). trame, non nominati.					
10.											
Francia . . . . .	14 599	7 299 500				Austria . . . . .	9	3 150			
Gran Bretagna e Irlanda.	180	90 000				Belgio . . . . .	443	155 050			
Grecia . . . . .	5 390	2 695 000				Francia . . . . .	529	185 150			
Norvegia . . . . .	12	6 000				Germania . . . . .	824	288 400			
Portogallo . . . . .	147	73 500				Gran Bretagna e Irlanda	8 721	3 052 350			
Spagna . . . . .	3 257	1 628 500				Romania . . . . .	62	21 700			
Svizzera . . . . .	197	98 500				Russia . . . . .	1 026	359 100			
Stati Uniti . . . . .	683	341 500				Spagna . . . . .	1	350			
						Svizzera . . . . .	11	3 850			
1920 (Val. 500)	<b>24 465</b>	<b>12 232 500</b>	18 295	3.—	54 885	Stati Uniti . . . . .	53 674	18 785 900			
1919 ( » 380)	39 133	14 872 440	6 170	8.—	49 360				(f) 1 023 503	16.—	16 376 048
1918 ( » 385)	21 967	8 457 295				1920 (Val. 350)	<b>65 300</b>	<b>22 855 000</b>	191 933	24.—	4 606 392
1917 ( » 275)	22 939	6 308 225				1919 ( » 280)	42 170	11 807 660			
1916 ( » 150)	24 629	3 694 350				1918 ( » 330)	39 558	13 054 140			
						1917 ( » 210)	64 312	13 505 520			
						1916 ( » 80)	54 349	4 347 920			

(a) Compresi quintali 2 180 importati a dazio sospeso nell'anno precedente. — (b) Regime eccezionale. — (c) Compresi quintali 8 importati temporaneamente per costruzioni e riparazioni navali. — (d) Compresi quintali 195 provenienti da provviste di bordo di bastimenti nazionali: quintali 167 da ricupero di naufragio; quintali 42, mancato scarico di bollette a cauzione e quintali 4 provenienti da contrabbando. — (e) Legge per Napoli. — (f) Compresi quintali 85 provenienti da provviste di bordo di bastimenti nazionali e quintali 2 da ricupero di naufragio. — (g) Compresi quintali 114 provenienti da provviste di bordo di bastimenti nazionali: quintali 14 da ricupero di naufragio e quintali 7 da contrabbando.

ANNO 1920. — ANALISI DEL COMMERCIO SPECIALE DI IMPORTAZIONE. — *Segue Tav. XIV.*

PAESI DI PROVENIENZA	QUANTITÀ	VALORE	QUANTITÀ distinte secondo il trattamento di tariffa		RISCOS- SIONE	PAESI DI PROVENIENZA	QUANTITÀ	VALORE	QUANTITÀ distinte secondo il trattamento di tariffa		RISCOS- SIONE
			QUANTITÀ	DAZIO UNI- TARIO					QUANTITÀ	DAZIO UNI- TARIO	
<i>Segue CATEGORIA I. — SPIRITI, BEVANDE E OLI.</i>											
			Chilogrammi	Lire	Lire	Lire	Chilogrammi	Lire	Lire	Lire	
<b>37. - Essenza di rose.</b>											
12 a).											
Belgio . . . . .	7	14 000									
Bulgaria . . . . .	19	38 000									
Francia . . . . .	777	1 554 000									
Germania . . . . .	90	180 000									
Gran Bretagna e Irlanda	123	246 000									
Svizzera . . . . .	26	52 000									
1920 (Val. 2 000)	<b>1 042</b>	<b>2 084 000</b>	722	20,—	14 440						
1919 ( » 1 500)	730	1 695 000	320	40,—	12 800						
1918 ( » 1 500)	371	556 500							18 797	7,50	141 977
1917 ( » 900)	141	126 900									
1916 ( » 1 000)	127	127 000									
<b>38. - Essenza di agrumi.</b>											
12 b).											
Francia . . . . .	75	6 000									
Germania . . . . .	60	4 800									
Gran Bretagna e Irlanda	230	18 400									
Spagna . . . . .	352	28 160									
Svizzera . . . . .	15	1 200									
Egitto . . . . .	11	880									
Stati Uniti . . . . .	60	4 800									
Merci nazionali di ritorno	1 056	84 480									
1920 (Val. 80,—)	<b>1 859</b>	<b>148 720</b>	1 279	1,50	1 918						
1919 ( » 60,—)	1 211	72 660	(a) 580	esenti							
1918 ( » 40,—)	73	2 920									
1917 ( » 26,—)	494	12 844									
1916 ( » 18,50)	1 902	35 187									
<b>39. - Essenza di chiodi di garofano.</b>											
12 c).											
Francia . . . . .	2 210	221 000									
Germania . . . . .	57	5 700									
Gran Bretagna e Irlanda	1 186	118 600									
Svizzera . . . . .	170	17 000									
1920 (Val. 100)	<b>3 623</b>	<b>382 300</b>	3 623	7,50	27 172						
1919 ( » 60)	3 291	197 460									
1918 ( » 55)	1 136	62 480									
1917 ( » 35)	2 665	93 275									
1916 ( » 26)	1 576	40 976									
<b>40. - Essenza di menta.</b>											
12 d).											
Francia . . . . .	7 201	1 440 200									
Germania . . . . .	248	49 600									
Gran Bretagna e Irlanda	5 977	1 195 400									
Paesi Bassi . . . . .	417	83 400									
Svizzera . . . . .	160	32 000									
1920 (Val. 350)	<b>199</b>	<b>69 650</b>							199	12,—	2 388
1919 ( » 225)	88	18 675									
1918 ( » 300)	23	8 400									
1917 ( » 220)	56	12 320									
1916 ( » 140)	97	13 580									
<b>41. - Oli essenziali ed essenze, non nominati.</b>											
12 e).											
Giappone . . . . .	4 221	844 200									
India britannica e Ceylon	21	4 200									
Stati Uniti . . . . .	552	110 400									
1920 (Val. 200)	<b>18 797</b>	<b>3 759 4 0</b>									
1919 ( » 130)	11 568	1 503 840									
1918 ( » 120)	7 114	853 680									
1917 ( » 100)	4 763	476 300									
1916 ( » 60)	8 363	501 780									
<b>42-a. - Diamalt.</b>											
13.											
Quintali											
1920-1916 . . . . .											
<b>42 b. - Altri lieviti.</b>											
13.											
Austria . . . . .	43	15 050									
Francia . . . . .	47	16 450									
Germania . . . . .	13	4 550									
Svizzera . . . . .	96	33 600									
1920 (Val. 350)	<b>199</b>	<b>69 650</b>									
1919 ( » 225)	88	18 675									
1918 ( » 300)	23	8 400									
1917 ( » 220)	56	12 320									
1916 ( » 140)	97	13 580									

(a) Merce nazionale di ritorno. — (b) Compresi chilogrammi 2 provenienti da contrabbando.

PAESI DI PROVENIENZA	QUANTITÀ	VALORE	QUANTITÀ distinte secondo il trattamento di tariffa		RISCOS- SIONE	PAESI DI PROVENIENZA	QUANTITÀ	VALORE	QUANTITÀ distinte secondo il trattamento di tariffa		RISCOS- SIONE
			QUANTITÀ	DAZIO UNI- TARIO					QUANTITÀ	DAZIO UNI- TARIO	

*Segue* CATEGORIA I. — SPIRITI, BEVANDE E OLI.

43. - Ghiaccio.			45. - Caffè tostato.		
Quintali	Lire		Quintali	Lire	
14.			15 b).		
Svizzera . . . . .	3 592	215 520	Francia . . . . .	24	24 000
1920 (Val. 60)	<b>3 592</b>	<b>215 520</b>	Germania . . . . .	1	1 000
1919 ( » 20)	556	11 120	Gran Bretagna e Irlanda	20	20 000
1918 ( » 20)	456	9 120	Malta . . . . .	3	3 000
1917 ( » 10)	920	9 200	Svizzera . . . . .	32	32 000
1916 ( » 5)	1 655	8 275	Turchia europea . . . . .	1	1 000
			Egitto . . . . .	2	2 000
			Argentina . . . . .	6	6 000
			Brasile . . . . .	4	4 000
			Stati Uniti . . . . .	39	39 000
			Uruguay . . . . .	2	2 000
				134	134 000
			Tripolitania e Cirenaica.	1	1 000
			1920 (Val. 1 000)	<b>135</b>	<b>135 000</b>
			1919 ( » 720)	47	33 840
			1918 ( » 700)	30	21 000
			1917 ( » 370)	19	7 030
			1916 ( » 230)	34	7 820

## CATEGORIA II.

## Generi coloniali, droghe e tabacchi.

44. - Caffè naturale.			46. - Cicoria e ogni altra sostanza da sostituirsi al caffè, disseccata.		
Quintali	Lire		Quintali	Lire	
15 a).			16 a).		
Francia . . . . .	35	28 000	Belgio . . . . .	100	11 000
Germania . . . . .	1	800	Francia . . . . .	355	39 050
Gran Bretagna e Irlanda	5	4 000	Germania . . . . .	5	550
Malta . . . . .	21	16 800	Gran Bretagna e Irlanda	1	110
Regno dei S. C. S. . . . .	89	71 200	Spagna . . . . .	2 576	283 360
Svizzera . . . . .	15	12 000	1920 (Val. 110)	<b>3 037</b>	<b>334 070</b>
Turchia europea . . . . .	12	9 600	1919 ( » 130)	3 773	490 490
Aden . . . . .	1	800	1918-1917 . . . . .	—	—
Turchia asiatica . . . . .	1	800	1916 (Val. 53)	2 741	145 432
Col. brit. n. n. in Africa.	1	800			
Egitto . . . . .	13	10 400			
Tunisia . . . . .	3	2 400			
Argentina . . . . .	12	9 600			
Brasile . . . . .	300 187	240 149 600			
Canada . . . . .	1	800			
Chili . . . . .	9	7 200			
Colombia . . . . .	13	10 400			
Cuba . . . . .	2	1 600			
Equatore . . . . .	1	800			
Haiti e S. Domingo . . . . .	451	360 800			
Perù . . . . .	3	2 400			
Portorico . . . . .	35	28 000			
Salvador . . . . .	2	1 600			
Stati Uniti . . . . .	451	360 800			
Uruguay . . . . .	18	14 400			
Venezuela . . . . .	50	40 000			
	301 432	241 145 600			
Eritrea . . . . .	57	45 600			
Somalia italiana . . . . .	48	38 400			
Tripolitania e Cirenaica	12	9 600			
	117	93 600			
1920 (Val. 800)	<b>301 549</b>	<b>241 239 200</b>	(a)	301 668	130.—
1919 ( » 580)	364 658	211 507 440		39	150.—
1918 ( » 550)	516 379	234 008 450			39 216 840
1917 ( » 300)	448 270	134 481 000			5 850
1916 ( » 190)	489 615	93 026 850			

(a) Compresi quintali 144 provenienti da provviste di bordo di bastimenti nazionali: quintali 9 da contrabbando e quintali 5, merce in cabotaggio sprovvista di documenti. —  
(b) Compresi quintali 2 provenienti da provviste di bordo di bastimenti nazionali.

ANNO 1920. — ANALISI DEL COMMERCIO SPECIALE DI IMPORTAZIONE. — *Segue* Tav. XIV.

PAESI DI PROVENIENZA	QUANTITÀ	VALORE	QUANTITÀ distinte secondo il trattamento di tariffa		RISCOS- SIONE	PAESI DI PROVENIENZA	QUANTITÀ	VALORE	QUANTITÀ distinte secondo il trattamento di tariffa		RISCOS- SIONE
			QUANTITÀ	DAZIO UNI- TARIO					QUANTITÀ	DAZIO UNI- TARIO	
<i>Segue</i> CATEGORIA II. — GENERI COLONIALI, DROGHE E TABACCHI.											
	Quintali	Lire			Lire			Lire			Lire
<b>48. - Melazzo.</b> 17.						Eritrea . . . . .	9	2 925			
Gran Bretagna e Irlanda	17 290	3 285 100				Tripolitania e Cirenaica . . . . .	8	2 600			
Spagna . . . . .	104	19 760					17	5 525			
India britannica e Ceylon	18	3 420				1920 (Val. 325)	(b) 113 744	36 966 800	(c) 84 277	22,85	1 925 729
Egitto . . . . .	37	7 030				1919 ( » 225)	734 650	165 296 250			
Brasile . . . . .	436	82 840				1918 ( » 210)	297 134	62 398 110			
Stati Uniti . . . . .	11 913	2 263 470				1917 ( » 115)	509 661	58 611 015			
1920 (Val. 190)	29 798	5 661 620	(a) 24 487	esenti	—	1916 ( » 111)	514 577	57 118 047			
1919 ( » 130)	3 156	407 680	5 311	10,—	53 110						
1918 ( » 150)	1 776	266 400				<b>50. - Zucchero, di seconda classe.</b> 18 b).					
1917 ( » 60)	5 406	327 960				1920 . . . . .	—	—			
1916 ( » 50)	10 272	513 600				1919 (Val. 195)	60 159	11 731 005			
						1918 ( » 185)	73 174	13 537 190			
<b>49. - Zucchero, di prima classe.</b> 18 a).						1917 ( » 100)	52 680	5 268 000			
Austria . . . . .	5	1 625				1916 ( » 93)	242 245	22 528 785			
Belgio . . . . .	598	194 350				<b>51. - Glucosio, liquido.</b> 19 a).					
Ceco-Slovacchia . . . . .	200	65 000				Belgio . . . . .	1 215	583 200			
Francia . . . . .	15 236	4 951 760				Francia . . . . .	2 763	1 326 240			
Germania . . . . .	1	325				Germania . . . . .	4	1 920			
Gran Bretagna e Irlanda	301	97 825				Gran Bretagna e Irlanda	688	330 246			
Malta . . . . .	22	7 150				Paesi Bassi . . . . .	4 813	2 310 240			
Paesi Bassi . . . . .	354	115 050				Giappone . . . . .	145	69 600			
Spagna . . . . .	5	1 625				Brasile . . . . .	18	8 640			
Svizzera . . . . .	472	153 400				Stati Uniti . . . . .	51 006	24 482 880			
Turchia europea . . . . .	39	12 675				1920 (Val. 480)	60 652	29 112 960	60 652	30,—	1 819 560
Giappone . . . . .	4 308	1 400 100				1919 ( » 400)	23 454	9 381 600			
Hong-Kong . . . . .	390	126 750				1918 ( » 500)	37 364	15 182 000			
India britannica e Ceylon	612	198 900				1917 ( » 195)	33 390	6 511 050			
Indie orientali olandesi . . . . .	15 755	5 120 375				1916 ( » 85)	8 116	689 860			
Africa portoghese . . . . .	102	33 150				<b>52. - Glucosio, solido.</b> 19 b).					
Algeria . . . . .	1	325				Belgio . . . . .	119	59 500			
Col. franc. n. n. in Africa	427	138 775				Francia . . . . .	1	500			
Egitto . . . . .	3 267	1 061 775				Gran Bretagna e Irlanda	209	104 500			
Marocco . . . . .	172	55 900				Paesi Bassi . . . . .	1 654	827 000			
Tunisia . . . . .	6	1 950				1920 (Val. 500)	1 983	991 500	1 983	40,—	79 320
Antille francesi . . . . .	76	24 700				1919 . . . . .	—	—			
Antille britanniche . . . . .	29	9 425				1918 (Val. 540)	122	65 880			
Argentina . . . . .	110	35 750				1917-1916 . . . . .	—	—			
Brasile . . . . .	2 411	783 575				<b>53. - Confetti e conserve, con zucchero o miele.</b>					
Canada . . . . .	3	975				Austria . . . . .	308	462 000			
Chili . . . . .	40	13 000				Belgio . . . . .	78	117 000			
Colombia . . . . .	2	650				Ceco-Slovacchia . . . . .	196	294 000			
Cuba . . . . .	1 796	583 700				Francia . . . . .	771	1 156 500			
Equatore . . . . .	2	650				Germania . . . . .	14	21 000			
Haiti e S. Domingo . . . . .	1	325				Gran Bretagna e Irlanda	896	1 344 000			
Perù . . . . .	43	13 975				Grecia . . . . .	2	3 000			
Stati Uniti . . . . .	66 350	21 563 750									
Uruguay . . . . .	12	3 900									
Venezuela . . . . .	579	188 175									
	113 727	36 961 275									

(a) Regime eccezionale. — (b) Compresi quintali 29 784 importati temporaneamente per la fabbricazione di prodotti zuccherati. — (c) Compresi quintali 288 provenienti da provviste di bordo di bastimenti nazionali; quintali 16, merce in cabotaggio sprovvista di documenti; quintali 12 provenienti da contrabbando e quintale 1, merce abbandonata.

## ANNO 1920. — ANALISI DEL COMMERCIO SPECIALE DI IMPORTAZIONE. — Segue Tav. XIV.

PAESI DI PROVENIENZA	QUANTITÀ	VALORE	QUANTITÀ distinte secondo il trattamento di tariffa		RISCOS- SIONE	PAESI DI PROVENIENZA	QUANTITÀ	VALORE	QUANTITÀ distinte secondo il trattamento di tariffa		RISCOS- SIONE
			QUANTITÀ	DAZIO UNI- TARIO					QUANTITÀ	DAZIO UNI- TARIO	
Segue CATEGORIA II. — GENERI COLONIALI, DROGHE E TABACCHI.											
	Quintali	Lire		Lire	Lire		Quintali	Lire		Lire	Lire
Malta . . . . .	2	3 000				<b>56. - Siroppi per bibite.</b>					
Paesi Bassi . . . . .	488	732 000				22.					
Russia . . . . .	2	3 000				Francia . . . . .	8	6 400			
Spagna . . . . .	2	3 000				Gran Bretagna e Irlanda . . . . .	2	1 600			
Svizzera . . . . .	1 312	1 968 000				Tunisia . . . . .	4	3 200			
Turchia europea . . . . .	16	24 000				Stati Uniti . . . . .	46	36 800			
India britannica e Ceylon . . . . .	1	1 500									
Federazione australiana . . . . .	4	6 000				1920 (Val. 800)	<b>60</b>	<b>48 000</b>	60	60.—	3 600
Egitto . . . . .	13	19 500				1919 ( » 500)	<b>136</b>	<b>68 000</b>			
Tunisia . . . . .	2	3 000				1918 ( » 475)	<b>262</b>	<b>124 450</b>			
Argentina . . . . .	68	102 000				1917 ( » 180)	<b>20</b>	<b>3 600</b>			
Brasile . . . . .	53	79 560				1916 ( » 180)	<b>30</b>	<b>5 400</b>			
Chili . . . . .	19	28 500				<b>57. - Cacao in grani.</b>					
Stati Uniti . . . . .	584	876 000				23 a).					
Uruguay . . . . .	2	3 000				Francia . . . . .	98	68 600			
Merci nazionali di ritorno	2	3 000				Paesi Bassi . . . . .	14	9 800			
	4 835	7 252 500				Aden . . . . .	32	22 400			
Eritrea . . . . .	1	1 500				India britannica e Ceylon . . . . .	782	547 400			
Tripolitania e Cirenaica . . . . .	2	3 000				Indie orientali olandesi . . . . .	138	96 600			
	3	4 500				Africa portoghese . . . . .	23 477	16 433 900			
1920 (Val. 1 500)	<b>4 838</b>	<b>7 257 000</b>	(a) 3 904	100.—	390 400	Africa spagnola . . . . .	17	11 900			
1919 ( » 925)	<b>2 183</b>	<b>2 019 275</b>	948	125.—	118 500	Col. brit. n. n. in Africa . . . . .	7 303	5 112 100			
1918 ( » 720)	<b>478</b>	<b>344 160</b>				Antille britanniche . . . . .	6 089	4 262 300			
1917 ( » 650)	<b>972</b>	<b>631 800</b>				Brasile . . . . .	4 738	3 316 600			
1916 ( » 330)	<b>1 721</b>	<b>567 930</b>				Colombia . . . . .	750	525 000			
<b>54. - Biscotti da tè.</b>						Equatore . . . . .	751	525 700			
21.						Guatemala . . . . .	40	28 000			
Belgio . . . . .	135	135 000				Stati Uniti . . . . .	507	354 900			
Francia . . . . .	103	103 000				Venezuela . . . . .	2 578	1 804 600			
Germania . . . . .	2	2 000									
Gran Bretagna e Irlanda . . . . .	983	983 000				1920 (Val. 700)	<b>47 314</b>	<b>33 119 800</b>	47 314	30.—	1 419 420
Malta . . . . .	1	1 000				1919 ( » 570)	<b>62 509</b>	<b>35 630 130</b>			
Paesi Bassi . . . . .	3	3 000				1918 ( » 500)	<b>58 445</b>	<b>29 222 500</b>			
Svizzera . . . . .	201	201 000				1917 ( » 360)	<b>54 503</b>	<b>19 621 080</b>			
Tunisia . . . . .	1	1 000				1916 ( » 260)	<b>67 445</b>	<b>17 535 700</b>			
Argentina . . . . .	5	5 000				<b>58. - Cacao infranto, macinato o in pasta.</b>					
Stati Uniti . . . . .	381	381 000				23 b).					
	<b>1 815</b>	<b>1 815 000</b>	(b) 1 818	60.—	109 080	Belgio . . . . .	284	340 800			
1919 ( » 670)	<b>367</b>	<b>245 890</b>				Francia . . . . .	582	698 400			
1918 ( » 500)	<b>103</b>	<b>51 500</b>				Gran Bretagna e Irlanda . . . . .	2 582	3 098 400			
1917 ( » 330)	<b>191</b>	<b>63 030</b>				Paesi Bassi . . . . .	4 052	4 862 400			
1916 ( » 250)	<b>383</b>	<b>95 750</b>				Svizzera . . . . .	2 480	2 976 000			
<b>55. - Farina latte, contenente non più del</b>						India britannica e Ceylon . . . . .	53	63 600			
<b>33 per cento di zucchero.</b>						Indie orientali olandesi . . . . .	7	8 400			
Gran Bretagna e Irlanda . . . . .	2	2 200				Canada . . . . .	1	1 200			
Svizzera . . . . .	3 219	3 540 900				Stati Uniti . . . . .	4 136	4 963 200			
	<b>3 221</b>	<b>3 543 100</b>	3 221	33.—	106 293	Venezuela . . . . .	21	25 200			
1919 ( » 655)	<b>1 337</b>	<b>85 735</b>									
1918 ( » 320)	<b>50</b>	<b>16 000</b>				1920 (Val. 1 200)	<b>14 198</b>	<b>17 037 800</b>	14 101	60.—	846 060
1917 ( » 300)	<b>1 644</b>	<b>493 200</b>				1919 ( » 960)	<b>2 056</b>	<b>2 012 160</b>	97	125.—	12 125
1916 ( » 260)	<b>1 790</b>	<b>465 400</b>				1918 ( » 800)	<b>188</b>	<b>150 400</b>			
						1917 ( » 630)	<b>1 735</b>	<b>1 093 050</b>			
						1916 ( » 400)	<b>2 509</b>	<b>1 003 600</b>			

(a) Compresi quintali 14 provenienti da provviste di bordo di bastimenti nazionali. — (b) Compresi quintali 3 provenienti da provviste di bordo di bastimenti nazionali.

ANNO 1920. — ANALISI DEL COMMERCIO SPECIALE DI IMPORTAZIONE. — *Segue* Tav. XIV

PAESI DI PROVENIENZA	QUANTITÀ	VALORE	QUANTITÀ distinte secondo il trattamento di tariffa		RISCOSSIONE	PAESI DI PROVENIENZA	QUANTITÀ	VALORE	QUANTITÀ distinte secondo il trattamento di tariffa		RISCOSSIONE	
			QUANTITÀ	DAZIO UNI- TARIO					QUANTITÀ	DAZIO UNI- TARIO		
<i>Segue</i> CATEGORIA II. — GENERI COLONIALI, DROGHE E TABACCHI.												
	Quintali	Lire			Lire	Lire		Quintali	Lire		Lire	
<b>59. - Burro di cacao.</b> 24.								<b>62. - Chiodi di garofani.</b> 27.				
Francia . . . . .	182	236 600					Gran Bretagna e Irlanda	1	1 600			
Gran Bretagna e Irlanda	3 013	3 916 900					India britannica e Ceylon	239	382 400			
Paesi Bassi . . . . .	3 085	4 010 500					Indie orientali olandesi.	191	305 600			
Portogallo . . . . .	10	13 000					Stabilimenti dello Stretto	141	225 600			
Col. brit. n. n. in Africa.	3	3 900					Col. franc. n. n. in Africa	57	91 200			
Brasile . . . . .	159	206 700					Zanzibar . . . . .	328	524 800			
Stati Uniti . . . . .	362	470 600					Brasile . . . . .	1	1 600			
								958	1 532 800			
1920 (Val. 1 300)	<b>6 814</b>	<b>8 858 200</b>	6 814	30.—	204 420		Somalia italiana . . . . .	1	1 600			
1919 ( » 1 000)	<i>6 028</i>	<i>6 028 100</i>										
1918 ( » 1 000)	<i>2 229</i>	<i>2 229 000</i>					1920 (Val. 1 600)	<b>959</b>	<b>1 534 400</b>	(b) 960	250.—	240 000
1917 ( » 730)	<i>3 274</i>	<i>2 390 020</i>					1919 ( » 800)	<i>1 146</i>	<i>916 800</i>			
1916 ( » 600)	<i>5 485</i>	<i>3 291 000</i>					1918 ( » 950)	<i>445</i>	<i>422 750</i>			
							1917 ( » 400)	<i>588</i>	<i>235 200</i>			
<b>60. - Cioccolata.</b> 25.							1916 ( » 190)	<i>719</i>	<i>136 610</i>			
Austria . . . . .	4	7 200					<b>63. - Peperoni secchi.</b> 28.					
Belgio . . . . .	43	77 400					Francia . . . . .	2	1 400			
Francia . . . . .	1 025	1 845 000					India britannica e Ceylon	1	700			
Germania . . . . .	3	5 400										
Gran Bretagna e Irlanda	77	138 600					1920 (Val. 700)	<b>3</b>	<b>2 100</b>	3	220.—	660.—
Malta . . . . .	1	1 800					1919 ( » 495)	<i>54</i>	<i>26 730</i>			
Paesi Bassi . . . . .	18	32 400					1918 ( » 225)	<i>10</i>	<i>2 250</i>			
Svizzera . . . . .	9 231	16 615 800					1917 ( » 185)	<i>6</i>	<i>1 110</i>			
Algeria . . . . .	2	3 600					1916 ( » 142)	<i>7</i>	<i>994</i>			
Argentina . . . . .	7	12 600					<b>64. - Pepe e pimento.</b> 28.					
Brasile . . . . .	4	7 200					Gran Bretagna e Irlanda	190	114 000			
Equatore . . . . .	63	113 400					Cina . . . . .	2	1 200			
Haiti e S. Domingo . .	1	1 800					Colonie francesi in Asia	436	261 600			
Perù . . . . .	1	1 800					India britannica e Ceylon	11 908	7 144 800			
Stati Uniti . . . . .	385	693 000					Indie orientali olandesi	2 682	1 609 200			
Merci nazionali di ritorno	46	82 800					Stabilimenti dello Stretto	3 768	2 260 800			
							Antille britanniche . . .	1 348	808 800			
1920 (Val. 1 800)	<b>10 911</b>	<b>19 639 800</b>	(a) 10 900	90.—	981 000		Brasile . . . . .	920	552 000			
1919 ( » 1 100)	<i>7 999</i>	<i>8 798 500</i>	13	200.—	2 600		Colombia . . . . .	148	88 800			
1918 ( » 1 000)	<i>2 111</i>	<i>2 111 000</i>					Stati Uniti . . . . .	31	18 600			
1917 ( » 700)	<i>16 762</i>	<i>11 733 400</i>					Gujana francese . . . . .	6	3 600			
1916 ( » 400)	<i>8 756</i>	<i>3 502 400</i>						<b>21 439</b>	<b>12 863 400</b>			
							Eritrea . . . . .	2	1 200			
<b>61. - Cannella.</b> 26.							Tripolitania e Cirenaica.	1	600			
Gran Bretagna e Irlanda	14	16 800						<b>3</b>	<b>1 800</b>			
Cina . . . . .	165	198 000					1920 (Val. 600)	<b>21 442</b>	<b>12 865 200</b>	(c) 21 449	220.—	4 718 780
Giappone . . . . .	4	4 800					1919 ( » 600)	<i>25 802</i>	<i>15 481 200</i>			
India britannica e Ceylon	1 121	1 345 200					1918 ( » 900)	<i>10 564</i>	<i>9 507 600</i>			
Indie orientali olandesi .	658	789 600					1917 ( » 440)	<i>14 775</i>	<i>6 501 000</i>			
Stabilimenti dello Stretto	333	399 600					1916 ( » 250)	<i>18 102</i>	<i>4 525 500</i>			
Brasile . . . . .	1	1 200										
Colombia . . . . .	29	34 800										
Stati Uniti . . . . .	40	48 000										
1920 (Val. 1 200)	<b>2 365</b>	<b>2 838 000</b>	2 365	250.—	591 250							
1919 ( » 750)	<i>1 667</i>	<i>1 250 250</i>										
1918 ( » 800)	<i>712</i>	<i>569 600</i>										
1917 ( » 370)	<i>762</i>	<i>281 940</i>										
1916 ( » 280)	<i>1 098</i>	<i>307 440</i>										

(a) Compresi quintali 2 provenienti da provviste di bordo di bastimenti nazionali. — (b) Compreso quintale 1 proveniente da contrabbando. — (c) Compresi quintali 7, merce abbandonata.

PAESI DI PROVENIENZA	QUANTITÀ	VALORE	QUANTITÀ distinte secondo il trattamento di tariffa		RISCOS- SIONE	PAESI DI PROVENIENZA	QUANTITÀ	VALORE	QUANTITÀ distinte secondo il trattamento di tariffa		RISCOS- SIONE	
			QUANTITÀ	DAZIO UNI- TARIO					QUANTITÀ	DAZIO UNI- TARIO		
<i>Segue</i> CATEGORIA II. — GENERI COLONIALI, DROGHE E TABACCHI.												
			Quintali	Lire	Lire	Lire			Chilogrammi	Lire	Lire	Lire
<b>65. - Tè.</b> 29.									<b>67. - Zafferano.</b> 31.			
Austria . . . . .	2	5 000				Albania . . . . .	1	400				
Belgio . . . . .	1	2 500				Francia . . . . .	1 317	526 800				
Francia . . . . .	13	32 500				Germania . . . . .	105	42 000				
Germania . . . . .	1	2 500				Gran Bretagna e Irlanda	140	56 000				
Gran Bretagna e Irlanda	116	290 000				Norvegia . . . . .	150	60 000				
Malta . . . . .	2	5 000				Spagna . . . . .	1 144	457 600				
Svizzera . . . . .	12	30 000				Svizzera . . . . .	101	40 400				
Cina . . . . .	86	215 000				1920 (Val. 400)	<b>2 958</b>	<b>1 183 200</b>	2 958	20.—	59 160	
Giappone . . . . .	166	415 000				1919 ( » 210)	<b>4 548</b>	<b>955 089</b>				
India britannica e Ceylon	202	505 000				1918 ( » 170)	<b>1 922</b>	<b>326 740</b>				
Stabilimenti dello Stretto	101	252 500				1917 ( » 150)	<b>3 509</b>	<b>526 350</b>				
Egitto . . . . .	1	2 500				1916 ( » 135)	<b>3 709</b>	<b>500 715</b>				
Argentina . . . . .	2	5 000										
Stati Uniti . . . . .	16	40 000				<b>68. - Noci moscade, col guscio.</b> 32 a).						
	721	1 802 500				Quintali						
Eritrea . . . . .	17	42 500				India britannica e Ceylon	105	78 750				
Tripolitania e Cirenaica.	2	5 000				Indie orientali olandesi .	31	23 250				
	19	47 500				1920 (Val. 750)	<b>136</b>	<b>102 000</b>	136	180 —	24 480	
1920 (Val. 2 500)	<b>740</b>	<b>1 850 000</b>	(a) 741	400.—	296 400	1919 ( » 750)	<b>190</b>	<b>142 500</b>				
1919 ( » 1 500)	<b>401</b>	<b>601 500</b>				1918 ( » 850)	<b>62</b>	<b>52 700</b>				
1918 ( » 1 500)	<b>1 191</b>	<b>1 786 500</b>				1917 . . . . .	—	—				
1917 ( » 900)	<b>1 721</b>	<b>1 548 900</b>				1916 (Val. 200)	<b>40</b>	<b>8 000</b>				
1916 ( » 450)	<b>1 064</b>	<b>478 800</b>				<b>69. - Noci moscade, senza guscio.</b> 32 b).						
<b>66. - Vainiglia.</b> 30.						Gran Bretagna e Irlanda	4	6 000				
	Chilogrammi					Paesi Bassi . . . . .	1	1 500				
Francia . . . . .	4 780	430 200				India britannica e Ceylon	327	490 500				
Germania . . . . .	903	81 270				Indie orientali olandesi .	175	262 500				
Gran Bretagna e Irlanda	1 579	142 110				Stabilimenti dello Stretto	130	195 000				
Svizzera . . . . .	41	3 690				Col. brit. n. n. in Africa	46	69 000				
Colonie francesi in Asia	223	20 070				1920 (Val. 1 500)	<b>683</b>	<b>1 024 500</b>	683	300.—	204 900	
Giappone . . . . .	17	1 530				1919 ( » 1 500)	<b>432</b>	<b>723 000</b>				
India britannica e Ceylon	284	25 560				1918 ( » 1 750)	<b>145</b>	<b>253 750</b>				
Colon. francesi in Oceania	498	44 820				1917 ( » 800)	<b>232</b>	<b>185 600</b>				
Col. franc. n. n. in Africa	7 233	650 970				1916 ( » 380)	<b>214</b>	<b>92 720</b>				
Antille francesi . . . .	100	9 000				<b>70. - Senapa liquida, in polvere o in com- posta.</b> 33.						
Brasile . . . . .	496	44 640				Belgio . . . . .	1	500				
Haiti e S. Domingo . .	32	2 880				Francia . . . . .	490	245 000				
Messico . . . . .	5 161	464 400				Gran Bretagna e Irlanda	432	216 000				
1920 (Val. 90)	<b>21 347</b>	<b>1 921 230</b>	21 347	4.50	96 061	Paesi Bassi . . . . .	2	1 000				
1919 ( » 75)	<b>18 752</b>	<b>1 014 400</b>				Stati Uniti . . . . .	50	25 000				
1918 ( » 70)	<b>7 676</b>	<b>537 320</b>				1920 (Val. 500)	<b>975</b>	<b>487 500</b>	886	8 —	7 088	
1917 ( » 65)	<b>8 377</b>	<b>544 505</b>				1919 ( » 375)	<b>226</b>	<b>84 750</b>	89	11.—	979	
1916 ( » 60)	<b>8 546</b>	<b>512 760</b>				1918 ( » 500)	<b>91</b>	<b>45 500</b>				
						1917 ( » 290)	<b>226</b>	<b>65 540</b>				
						1916 ( » 200)	<b>543</b>	<b>108 600</b>				

(a) Compreso quintale 1 proveniente da provviste di bordo di bastimenti nazionali.

ANNO 1920. — ANALISI DEL COMMERCIO SPECIALE DI IMPORTAZIONE. — *Segue* TAV. XIV.

PAESI DI PROVENIENZA	QUANTITÀ	VALORE	QUANTITÀ distinte secondo il trattamento di tariffa		RISCO- SIONE	PAESI DI PROVENIENZA	QUANTITÀ	VALORE	QUANTITÀ distinte secondo il trattamento di tariffa		RISCO- SIONE
			QUANTITÀ	DAZIO UNI- TARIO					QUANTITÀ	DAZIO UNI- TARIO	

*Segue* CATEGORIA II. — GENERI COLONIALI, DROGHE E TABACCHI.

Quintali		Lire		Lire		Lire		Chilogrammi		Lire		Lire	
<b>71. - Spezie non nominate.</b>													
34.													
Francia . . . . .	22	19 140											
Germania . . . . .	12	10 440											
Gran Bretagna e Irlanda	308	267 960											
India britannica e Ceylon	9	7 830											
Stati Uniti . . . . .	27	23 490											
1920 (Val. 870)	<b>378</b>	<b>328 860</b>	222	25,—	5 550								
1919 ( » 620)	262	162 410	156	27,50	4 290								
1918 ( » 500)	86	43 000											
1917 ( » 380)	186	70 680											
1916 ( » 220)	233	51 260											
<b>72. - Tabacco, in foglie e in costole di foglie.</b>													
35 a).													
Bulgaria . . . . .	11 174	9 830 662											
Grecia . . . . .	22 854	20 106 492											
Paesi Bassi . . . . .	1 747	1 536 975											
Russia . . . . .	293	267 775											
Cina . . . . .	2 994	2 634 061											
Dodecaneso . . . . .	3 908	3 438 180											
India britannica e Ceylon	11 356	10 025 973											
Turchia asiatica . . . . .	733	644 879											
Algeria . . . . .	1	880											
Egitto . . . . .	50	43 989											
Brasile . . . . .	7 365	6 479 580											
Haiti e S. Domingo . . . . .	545	479 480											
Paraguay . . . . .	97	85 339											
Stati Uniti . . . . .	273 596	240 704 289											
	336 753	296 268 554											
Tripolitania e Cirenaica.	23	20 235											
1920 (Val. 879,78)	<b>336 776</b>	<b>296 288 789</b>	(a) 336 776	esente	—								
1919 ( » 422,30)	236 188	120 857 192											
1918 ( » 375,—)	191 193	71 697 375											
1917 ( » 364,—)	249 564	90 841 296											
1916 ( » 208,—)	185 216	38 524 928											
<b>73-a. - Tabacco fabbricato, in spagnolette.</b>													
35 b) 1.													
Chilogrammi		Lire		Lire		Lire		Chilogrammi		Lire		Lire	
Albania . . . . .	653	30 534											
Austria . . . . .	19	888											
Bulgaria . . . . .	3 220	150 567											
Francia . . . . .	160	7 482											
Germania . . . . .	7 626	356 592											
Gran Bretagna e Irlanda	448 778	20 984 859											
Grecia . . . . .	67	3 133											
Malta . . . . .	837	39 138											
Portogallo . . . . .	1	47											
Spagna . . . . .	10	468											
<b>73-b. - Tabacco fabbricato, in sigari Manilla,</b>													
35 b) 1. Avana e uso Avana.													
Austria . . . . .	2	677											
Francia . . . . .	49	16 575											
Germania . . . . .	129	43 637											
Gran Bretagna e Irlanda	45	15 222											
Malta . . . . .	22	7 442											
Paesi Bassi . . . . .	2	677											
Spagna . . . . .	8	2 706											
Svizzera . . . . .	254 647	86 139 440											
Turchia europea . . . . .	58	19 620											
Aden . . . . .	1	338											
Egitto . . . . .	32	10 825											
Argentina . . . . .	13	4 398											
Brasile . . . . .	54	18 267											
Cuba . . . . .	468	168 310											
Equatore . . . . .	1	338											
Perù . . . . .	1	338											
Stati Uniti . . . . .	436 608	147 691 388											
Venezuela . . . . .	3	1 015											
1920 (Val. 338,27)	<b>692 143</b>	<b>234 131 213</b>											
1919 ( » 28,91)	445 715	12 885 621											
1918 ( » 113,—)	6 717	759 021											
1917 ( » 81,—)	2 590	209 790											
1916 ( » 63,—)	3 430	216 090											
			(a) 691 498	esenti	—								
			554	130,—	72 020								
			91	100,—	9 100								

(a) Importato per conto dello Stato. — (b) Compreso chilogramma 1 proveniente da provviste di bordo di bastimenti nazionali e chilogramma 1 da contrabbando.



PAESI DI PROVENIENZA	QUANTITÀ	VALORE	QUANTITÀ distinte secondo il trattamento di tariffa		RISCOS- SIONE	PAESI DI PROVENIENZA	QUANTITÀ	VALORE	QUANTITÀ distinte secondo il trattamento di tariffa		RISCOS- SIONE
			QUANTITÀ	DAZIO UNI- TARIO					QUANTITÀ	DAZIO UNI- TARIO	

*Segue* CATEGORIA II. — GENERI COLONIALI, DROGHE E TABACCHI.

	Chilogrammi	Lire	Lire	Lire
<b>74 a. - Tabacco fabbricato, in sigari comuni.</b> 35 b) 2.				
Francia . . . . .	6	381		
Germania . . . . .	3	191		
Gran Bretagna e Irlanda . . . . .	140	8 897		
Svizzera . . . . .	202	12 837		
Egitto . . . . .	260	16 523		
Argentina . . . . .	2	127		
Brasile . . . . .	2	127		
Stati Uniti . . . . .	74 221	4 716 745		
1920 (Val. 63,55)	<b>74 836</b>	<b>4 755 828</b>	(a) 74 690 80 57	esenti 70,— 55,— 6 230 3 135
1919 ( » 22,35)	76 331	1 705 998		
1918 ( » 30,—)	1 410	42 300		
1917 ( » 36,—)	592	21 312		
1916 ( » 36,—)	182	6 552		

**74 b. - Tabacco fabbricato, di qualsiasi altra qualità.**  
35 b) 2.

Albania . . . . .	3 631	68 372		
Austria . . . . .	34 624	651 970		
Belgio . . . . .	1	19		
Francia . . . . .	100	1 883		
Gran Bretagna e Irlanda . . . . .	10 991	206 961		
Grecia . . . . .	2	38		
Malta . . . . .	20	377		
Paesi Bassi . . . . .	130	2 448		
Spagna . . . . .	6	113		
Svizzera . . . . .	252 600	4 756 458		
Turchia europea . . . . .	34	640		
Aden . . . . .	1	19		
Egitto . . . . .	70	1 318		
Argentina . . . . .	7	132		
Brasile . . . . .	15	282		
Cuba . . . . .	70	1 318		
Stati Uniti . . . . .	555 557	10 461 137		
1920 (Val. 18,83)	<b>857 859</b>	<b>16 153 485</b>	(a) 857 310 (b) 497 64	esenti 70,— 55,— 34 790 3 520
1919 ( » 11,53)	4 917	56 693		
1918 ( » 11,—)	1 676	18 436		
1917 ( » 10,—)	9 068	90 680		
1916 ( » 9,—)	4 427	39 843		

**75. - Sugo di tabacco.**

	Quintali	Lire	Lire	Lire
1920-1916 . . . . .	—	—	—	—

CATEGORIA III.

**Prodotti chimici, generi medicinali, resine e profumerie.**

	Quintali	Lire	Lire	Lire
<b>76. - Acido acetico, impuro.</b> 37 a) 1.				
Francia . . . . .	852	255 600		
Germania . . . . .	393	117 900		
Gran Bretagna e Irlanda . . . . .	142	42 600		
1920 (Val. 300)	<b>1 387</b>	<b>416 100</b>	1 387	2,—
1919 ( » 180)	358	64 440		
1918 ( » 335)	12	4 020		
1917 . . . . .	—	—		
1916 (Val. 200)	60	12 000		

**77. - Acido acetico puro, contenente in peso**  
37 a) 2. in acido acetico anidro, 10 per cento o meno.

Francia . . . . .	1	250		
Germania . . . . .	308	77 000		
Spagna . . . . .	6	1 500		
Svizzera . . . . .	89	22 250		
Stati Uniti . . . . .	42	10 500		
Merci nazionali di ritorno . . . . .	37	9 250		
1920 (Val. 250)	<b>483</b>	<b>120 750</b>	483	2,—
1919 ( » 135)	402	54 270		
1918 ( » 135)	1	135		
1917 ( » 100)	3	300		
1916 ( » 70)	12	840		

**78-a. - Acido acetico puro, contenente (in**  
37 a) 2 β. peso) in acido acetico anidro, più di 10 e meno di 30 per cento.

Svizzera . . . . .	1	300		
1920 (Val. 300)	<b>1</b>	<b>300</b>	1	6,—
1919-1917 . . . . .	—	—		
1916 (Val. 110)	1	110		

**78.b. - Acido acetico puro, contenente (in**  
37 a) 2 γ. peso) in acido acetico anidro, 30 o più, ma meno di 50 per cento.

1920-1916 . . . . .	—	—	—	—
---------------------	---	---	---	---

**79-a. - Acido acetico puro, contenente (in**  
37 a) 2 δ. peso) in acido acetico anidro, 50 o più, ma meno di 70 per cento.

1920-1919 . . . . .	—	—	—	—
1918 (Val. 775)	173	79 825		
1917 . . . . .	—	—		
1916 (Val. 360)	38	13 680		

(a) Importati per conto dello Stato. — (b) Compresi chilogrammi 12 provenienti da provviste di bordo di bastimenti nazionali.



PAESI DI PROVENIENZA	QUANTITÀ	VALORE	QUANTITÀ distinte secondo il trattamento di tariffa		RISCOS- SIONE	PAESI DI PROVENIENZA	QUANTITÀ	VALORE	QUANTITÀ distinte secondo il trattamento di tariffa		RISCOS- SIONE
			QUANTITÀ	DAZIO UNI- TARIO					QUANTITÀ	DAZIO UNI- TARIO	

*Segue* CATEGORIA III. — PRODOTTI CHIMICI, GENERI MEDICINALI, RESINE E PROFUMERIE.

			Quintali	Lire		Lire	Lire				Quintali	Lire		Lire	Lire	
<b>87. - Acido cloridrico.</b> 37 g).								<b>91. - Acidi grassi, aventi il punto di solidificazione a una temperatura superiore a 40°, ma inferiore a 48°.</b> 32 h).								
Francia . . . . .	10	550						Austria . . . . .	2	1 300						
Gran Bretagna e Irlanda . . . . .	1	55						Belgio . . . . .	314	204 100						
Svizzera . . . . .	2	110						Danimarca . . . . .	124	80 600						
1920 (Val. 55)	<b>13</b>	<b>715</b>	13	1.—	13			Francia . . . . .	21	13 650						
1919 ( » 45)	149	6 705						Gran Bretagna e Irlanda . . . . .	1 743	1 132 950						
1918 . . . . .	—	—						Paesi Bassi . . . . .	11	7 150						
1917 (Val. 35)	2	70						Stati Uniti . . . . .	882	573 300						
1916 ( » 25)	64	1 600						1920 (Val. 650)	<b>3 097</b>	<b>2 013 050</b>	3 097	4.—	12 388			
<b>88. - Acido fenico.</b> 37 h).								1919 ( » 350)	655	229 250						
Austria . . . . .	98	78 400						1918 ( » 280)	321	229 830						
Francia . . . . .	358	286 400						1917 ( » 160)	144	23 040						
Germania . . . . .	1	800						1916 ( » 150)	4 015	602 250						
Gran Bretagna e Irlanda . . . . .	531	424 800						<b>92. - Acido lattico.</b> 37 l).								
Svizzera . . . . .	14	11 200						Francia . . . . .	1	4 500						
Stati Uniti . . . . .	63	50 400						Germania . . . . .	576	2 592 000						
1920 (Val. 800)	<b>1 065</b>	<b>852 000</b>	1 065	10.—	10 650			Gran Bretagna e Irlanda . . . . .	3	13 500						
1919 ( » 600)	1 937	1 162 200						Svizzera . . . . .	6	27 000						
1918 ( » 1 000)	2 663	2 663 000						Stati Uniti . . . . .	2	9 000						
1917 ( » 800)	4 980	3 984 000						1920 (Val. 4 500)	<b>588</b>	<b>2 646 000</b>	588	25.—	14 700			
1916 ( » 200)	7 640	1 528 000						1919 ( » 5 000)	78	390 000						
<b>89. - Acido fosforico.</b> 37 i).								1918 ( » 2 500)	2	5 000						
Francia . . . . .	60	96 000						1917 ( » 2 000)	8	16 000						
Germania . . . . .	24	38 400						1916 ( » 600)	9	5 400						
Gran Bretagna e Irlanda . . . . .	159	254 400						<b>93. - Acido nitrico.</b> 37 m).								
Svizzera . . . . .	55	88 000						Germania . . . . .	8 014	2 404 200						
1920 (Val. 1 600)	<b>298</b>	<b>476 800</b>	298	10.—	2 980			Svizzera . . . . .	8 203	2 460 900						
1919 ( » 1 200)	123	147 600						1920 (Val. 300)	<b>16 217</b>	<b>4 863 100</b>	16 217	1.50	24 325			
1918 ( » 1 000)	132	132 000						1919 ( » 210)	3 945	828 450						
1917 ( » 750)	61	45 750						1918 ( » 300)	3	900						
1916 ( » 300)	108	32 400						1917 ( » 225)	10 013	2 252 925						
<b>90. - Acidi gallico e pirogallico.</b> 37 j).								1916 ( » 150)	10 652	1 597 800						
Germania . . . . .	5	17 500						<b>94. - Acido oleico.</b> 37 n).								
Svizzera . . . . .	5	17 500						Belgio . . . . .	1 842	1 105 200						
1920 (Val. 3 500)	<b>10</b>	<b>35 000</b>	10	10.—	100			Danimarca . . . . .	1 689	1 013 400						
1919 ( » 3 000)	5	15 000						Francia . . . . .	6 520	3 912 000						
1918 ( » 2 600)	2	5 200						Gran Bretagna e Irlanda . . . . .	17 785	10 671 000						
1917 ( » 2 000)	1	2 000						Paesi Bassi . . . . .	21	12 600						
1916 ( » 2 000)	4	8 000						Svizzera . . . . .	185	111 000						
								Stati Uniti . . . . .	4 098	2 458 800						
								1920 (Val. 600)	<b>32 140</b>	<b>19 284 000</b>	32 140	4.—	128 560			
								1919 ( » 400)	3 150	3 260 000						
								1918 ( » 400)	11 769	4 707 600						
								1917 ( » 250)	12 272	3 068 000						
								1916 ( » 150)	54 914	8 237 100						

ANNO 1920. — ANALISI DEL COMMERCIO SPECIALE DI IMPORTAZIONE. — *Segue Tav. XIV.*

PAESI DI PROVENIENZA	QUANTITÀ	VALORE	QUANTITÀ distinte secondo il trattamento di tariffa		RISCOS- SIONE	PAESI DI PROVENIENZA	QUANTITÀ	VALORE	QUANTITÀ distinte secondo il trattamento di tariffa		RISCOS- SIONE
			QUANTITÀ	DAZIO UNI- TARIO					QUANTITÀ	DAZIO UNI- TARIO	
<i>Segue CATEGORIA III. — PRODOTTI CHIMICI, GENERI MEDICINALI, RESINE E PROFUMERIE.</i>											
	Quintali	Lire	Lire	Lire			Quintali	Lire	Lire	Lire	
<b>95. - Acido ossalico.</b> 37 o).						<b>99. - Acido stearico.</b> 37 s).					
Francia . . . . .	44	52 800				Belgio . . . . .	159	151 050			
Germania . . . . .	349	418 800				Francia . . . . .	2 181	2 071 950			
Gran Bretagna e Irlanda	387	464 400				Gran Bretagna e Irlanda	376	357 200			
Paesi Bassi . . . . .	990	1 188 000				Paesi Bassi . . . . .	87	82 650			
Svizzera . . . . .	174	208 800				Svizzera . . . . .	191	181 450			
						Giappone . . . . .	220	209 000			
1920 (Val. 1 200)	<b>1 944</b>	<b>2 332 800</b>	1 944	10,—	19 440	Stati Uniti . . . . .	6 416	6 095 200			
1919 ( » 800)	1 470	1 176 000							(e) 9 631	8,—	77 048
1918 ( » 900)	894	804 600				1920 (Val. 950)	<b>9 630</b>	<b>9 148 600</b>			
1917 ( » 850)	1 479	1 257 150				1919 ( » 600)	19 753	6 451 800			
1916 ( » 600)	592	355 200				1918 ( » 500)	1 521	760 500			
						1917 ( » 325)	578	187 850			
<b>96. - Acido salicilico.</b> 37 p).						1916 ( » 250)	1 139	297 250			
Austria . . . . .	11	24 200				<b>100. - Acido tannico, impuro.</b> 37 o) l.					
Francia . . . . .	356	781 000				Austria . . . . .	4 304	1 506 400			
Germania . . . . .	91	200 200				Belgio . . . . .	1 485	519 750			
	(a) 8					Francia . . . . .	14 128	4 944 800			
Gran Bretagna e Irlanda	237	521 400				Germania . . . . .	105	36 750			
Svizzera . . . . .	12	26 400				Gran Bretagna e Irlanda	8 338	2 918 300			
Stati Uniti . . . . .	103	226 600				Spagna . . . . .	1 649	577 150			
						Svezia . . . . .	2 830	990 500			
1920 (Val. 2 200)	<b>817</b>	(b) <b>1 779 800</b>	817	80,—	65 360	Cina . . . . .	117	40 950			
1919 ( » 2 200)	531	1 168 200				Stabilimenti dello Stretto	521	182 350			
1918 ( » 3 500)	635	2 222 500				Turchia asiatica . . . . .	22	7 700			
1917 ( » 4 000)	470	1 880 000				Africa merid. britannica	150	52 500			
1916 ( » 4 200)	145	609 000				Col. brit. n. n. in Africa	1 099	384 650			
						Egitto . . . . .	306	107 100			
<b>97. - Acido solforico.</b> 37 q).						Argentina . . . . .	119 848	41 946 800			
Austria . . . . .	3	150				Stati Uniti . . . . .	5 700	1 995 000			
Gran Bretagna e Irlanda	1	50							(d) 160 696	esente	—
Merco nazionali di ritorno	110	5 500				1920 (Val. 350)	<b>160 602</b>	<b>56 210 700</b>			
						1919 ( » 300)	130 236	39 070 800			
1920 (Val. 50)	<b>114</b>	<b>5 700</b>	114	0,50	57	1918 ( » 250)	152 240	33 669 000			
1919 ( » 32)	1	32				1917 ( » 190)	155 895	29 620 050			
1918 ( » 25)	11	275				1916 ( » 150)	136 922	20 533 300			
1917 ( » 25)	707	17 675				<b>101. - Acido tannico, puro.</b> 37 o) 2.					
1916 ( » 18)	271	4 878				Austria . . . . .	2	6 000			
<b>98. - Acido solforoso.</b> 37 r).						Danimarca . . . . .	186	558 000			
Francia . . . . .	176	52 800				Germania . . . . .	23	69 000			
Svizzera . . . . .	1	300				Gran Bretagna e Irlanda	53	159 000			
Tunisia . . . . .	8	2 400				Svizzera . . . . .	193	579 000			
Stati Uniti . . . . .	2	600				Stati Uniti . . . . .	5	15 900			
1920 (Val. 300)	<b>187</b>	<b>56 100</b>	187	10,—	1 870	1920 (Val. 3 000)	<b>462</b>	<b>1 386 000</b>	462	10,—	4 620
1919 ( » 250)	491	122 750				1919 ( » 2 200)	192	422 400			
1918 . . . . .	—	—				1918 ( » 1 200)	234	280 800			
1917 (Val. 250)	15	3 750				1917 ( » 1 200)	247	296 400			
1916 ( » 125)	9	1 125				1916 ( » 1 000)	161	161 000			

(a) In conto riparazioni. — (b) Non compreso il valore di quintali 8 importati in conto riparazioni. — (c) Compreso quintale 1 proveniente da ricupero di naufragio. — (d) Compresi quintali 94, merce in cabotaggio sprovvista di documenti.

ANNO 1920. — ANALISI DEL COMMERCIO SPECIALE DI IMPORTAZIONE. — *Segue* TAV. XIV.

PAESI DI PROVENIENZA	QUANTITÀ	VALORE	QUANTITÀ distinte secondo il trattamento di tariffa		RISCOS- SIONE	PAESI DI PROVENIENZA	QUANTITÀ	VALORE	QUANTITÀ distinte secondo il trattamento di tariffa		RISCOS- SIONE
			QUANTITÀ	DAZIO UNI- TARIO					QUANTITÀ	DAZIO UNI- TARIO	
<i>Segue</i> CATEGORIA III. — PRODOTTI CHIMICI, GENERI MEDICINALI, RESINE E PROFUMERIE.											
	Quintali	Lire	Lire	Lire			Quintali	Lire	Lire	Lire	
<b>102. - Acido tartarico.</b> 37 a).						<b>106-a. - Magnesia calcinata o caustica, im- pura, per uso metallurgico, di colore grigio-bruno e contenente non meno di 5 per cento di ossido ferrico.</b>					
Austria . . . . .	1	2 200				Austria . . . . .	6 440	772 800			
Francia . . . . .	234	514 800				1920 (Val. 120)	6 440	772 800	6 440	esente	—
Germania . . . . .	220	484 000				1919 ( » 100)	2 500	250 000			
Gran Bretagna e Irlanda	30	66 000				1918 . . . . .	—	—			
Svizzera . . . . .	24	52 800				1917 (Val. 35)	207	7 245			
Merci nazionali di ritorno	3	6 600				1916 ( » 22)	1 427	31 394			
1920 (Val. 2 200)	512	1 126 400	512	10.—	5 120						
1919 ( » 1 200)	691	829 200				<b>106-b. - Magnesia calcinata o caustica, im- pura, altra.</b>					
1918 ( » 1 200)	25	30 000				Francia . . . . .	88	28 160			
1917 ( » 1 000)	7	7 000				Germania . . . . .	67	21 440			
1916 ( » 850)	261	221 850				Gran Bretagna e Irlanda	1 048	335 360			
						Paesi Bassi . . . . .	9	2 880			
<b>103 - Acidi non nominati.</b> 37 e).						1920 (Val. 320)	1 212	387 840	1 212	25.	30 300
Austria . . . . .	62	27 900				1919 ( » 300)	823	246 900			
Francia . . . . .	223	100 350				1918 ( » 250)	760	190 000			
Germania . . . . .	1 023	460 350				1917 ( » 150)	39	5 850			
Gran Bretagna e Irlanda	119	53 550				1916 ( » 70)	392	27 440			
Svizzera . . . . .	245	110 250									
Stati Uniti . . . . .	15	6 750				<b>107. - Magnesia calcinata o caustica, pura.</b> 40 b).					
1920 (Val. 450)	1 687	759 150	1 687	10.—	16 870	Francia . . . . .	37	37 000			
1919 ( » 450)	1 100	495 000				Gran Bretagna e Irlanda	90	90 000			
1918 ( » 500)	424	212 000				1920 (Val. 1 000)	127	127 000	127	50.—	6 350
1917 ( » 400)	1 256	502 400				1919 ( » 900)	26	23 400			
1916 ( » 300)	945	283 500				1918 ( » 800)	53	42 400			
						1917 . . . . .	—	—			
<b>104. - Ammoniaca.</b> 38.						1916 (Val. 300)	6	1 800			
Austria . . . . .	181	45 250				<b>108. - Potassa caustica.</b> 41.					
Germania . . . . .	37 574	9 393 500				Austria . . . . .	32	19 200			
Gran Bretagna e Irlanda	6 548	1 637 000				Francia . . . . .	4	2 400			
Grecia . . . . .	4	1 000				Germania . . . . .	576	345 600			
Svizzera . . . . .	1 055	263 750				Svizzera . . . . .	18	10 800			
1920 (Val. 250)	45 362	11 340 500	45 362	5 —	226 810	Stati Uniti . . . . .	130	78 000			
1919 ( » 500)	1 412	706 000				1920 (Val. 600)	760	456 000	(a) 761	2.—	1 522
1918 ( » 800)	1	800				1919 ( » 300)	496	148 800			
1917 ( » 700)	90	63 000				1918 ( » 440)	23	10 120			
1916 ( » 300)	299	89 700				1917 ( » 330)	36	11 880			
						1916 ( » 250)	30	7 500			
<b>105-a. - Barite idrata, cristallizzata.</b> 39 a).											
1920-1916 . . . . .	—	—	—	—	—						
<b>105-b. - Barite idrata, fusa o deacquificata.</b> 39 b).											
1920-1916 . . . . .	—	—	—	—	—						

(a) Compreso quintale 1 proveniente da recupero di naufragio.

ANNO 1920. — ANALISI DEL COMMERCIO SPECIALE DI IMPORTAZIONE. — *Segue* Tav. XIV.

PAESI DI PROVENIENZA	QUANTITÀ	VALORE	QUANTITÀ distinte secondo il trattamento di tariffa		RISCOSSIONE	PAESI DI PROVENIENZA	QUANTITÀ	VALORE	QUANTITÀ distinte secondo il trattamento di tariffa		RISCOSSIONE	
			QUANTITÀ	DAZIO UNI- TARIO					QUANTITÀ	DAZIO UNI- TARIO		
<i>Segue</i> CATEGORIA III. — PRODOTTI CHIMICI, GENERI MEDICINALI, RESINE E PROFUMERIE.												
	Quintali	Lire			Lire	Lire		Quintali	Lire		Lire	Lire
<b>109. - Soda caustica, pura.</b> 42.												
Francia . . . . .	2	2 300					Germania . . . . .	335	55 275			
Germania . . . . .	1	1 150					Gran Bretagna e Irlanda . . . . .	1 208	199 320			
Gran Bretagna e Irlanda . . . . .	12	13 800					Paesi Bassi . . . . .	460	75 900			
1920 (Val. 1 150)	<b>15</b>	<b>17 250</b>	15	2.—	30		Spagna . . . . .	6 946	1 146 090			
1919 ( » 800)	275	220 000					Svizzera . . . . .	253	41 745			
1918 . . . . .	—	—					Stati Uniti . . . . .	116	19 140			
1917 (Val. 800)	1	800					1920 (Val. 165)	<b>9 966</b>	<b>1 644 390</b>	(b) 9 970	4.—	39 880
1916 ( » 400)	7	2 800					1919 ( » 150)	3 788	568 209			
							1918 ( » 150)	667	100 050			
							1917 ( » 130)	1 490	193 700			
							1916 ( » 75)	4 126	309 450			
<b>110. - Soda caustica, impura.</b> 42.							<b>113. - Ossido di piombo.</b> 43 c).					
Francia . . . . .	86 119	21 529 750					Austria . . . . .	1 920	768 000			
Germania . . . . .	37	9 250					Francia . . . . .	178	71 200			
Gibilterra . . . . .	70 066	17 516 560					Gran Bretagna e Irlanda . . . . .	350	140 000			
Paesi Bassi . . . . .	112	28 000					Paesi Bassi . . . . .	104	41 600			
Spagna . . . . .	549	137 250					1920 (Val. 400)	<b>2 552</b>	<b>1 020 800</b>	(c) 2 553	8.—	20 424
Giappone . . . . .	2 726	681 500					1919 ( » 200)	629	125 800			
Hong-Kong . . . . .	196	49 000					1918 ( » 280)	264	73 920			
Egitto . . . . .	518	129 500					1917 ( » 225)	123	27 675			
Stati Uniti . . . . .	73 815	18 453 750					1916 ( » 120)	187	22 440			
Merci nazionali di ritorno . . . . .	258	64 500					<b>114. - Ossido di stagno.</b> 4 d).					
	234 396	58 599 000	(a) 234 643	2.—	469 286		Austria . . . . .	11	21 200			
Eritrea . . . . .	197	49 250					Francia . . . . .	1	2 200			
1920 (Val. 250)	<b>234 593</b>	<b>58 648 250</b>					Germania . . . . .	57	125 100			
1919 ( » 150)	116 684	17 502 600					1920 (Val. 2 200)	<b>69</b>	<b>151 800</b>	69	8.—	552
1918 ( » 175)	152 170	26 629 750					1919 ( » 1 500)	78	117 000			
1917 ( » 220)	178 475	39 264 500					1918 ( » 1 500)	69	103 500			
1916 ( » 110)	198 442	21 328 620					1917 ( » 1 200)	150	180 000			
							1916 ( » 700)	356	249 200			
<b>111. - Ossido di alluminio idrato (allumina pura)</b> 43 a).							<b>115. - Ossido di zinco.</b> 43 c).					
Austria . . . . .	11	2 750					Austria . . . . .	671	268 400			
Francia . . . . .	1	250					Belgio . . . . .	3 112	1 244 800			
Germania . . . . .	11	2 750					Francia . . . . .	4 394	1 757 600			
Gran Bretagna e Irlanda . . . . .	7	1 750					Germania . . . . .	4 009	1 603 600			
1920 (Val. 250)	<b>30</b>	<b>7 500</b>	30	4.—	120		Gran Bretagna e Irlanda . . . . .	2 147	858 800			
1919 ( » 190)	646	122 740					Norvegia . . . . .	59	23 600			
1918 ( » 160)	27	4 320					Paesi Bassi . . . . .	274	109 600			
1917 ( » 160)	3 416	546 560					Regno dei S. C. S. . . . .	1	400			
1916 ( » 60)	2 036	122 160					Spagna . . . . .	151	60 400			
							Svizzera . . . . .	687	274 800			
<b>112. - Ossido di ferro.</b> 43 b).							Turchia europea . . . . .	12	4 800			
Austria . . . . .	12	1 980					Ungheria . . . . .	326	130 400			
Belgio . . . . .	258	42 570					Stati Uniti . . . . .	10 528	4 211 200			
Ceco-Slovacchia . . . . .	25	4 125					1920 (Val. 400)	<b>26 371</b>	<b>10 548 400</b>	26 371	5.—	131 855
Francia . . . . .	353	58 245					1919 ( » 300)	15 152	4 545 600			
							1918 ( » 350)	4 151	1 452 850			
							1917 ( » 300)	8 057	2 417 100			
							1916 ( » 150)	13 761	2 064 150			

(a) Compresi quintali 42, merce abbandonata e quintali 8 provenienti da provviste di bordo di bastimenti nazionali. — (b) Compresi quintali 4 provenienti da provviste di bordo di bastimenti nazionali. — (c) Compreso quintale 1 proveniente da provviste di bordo di bastimenti nazionali.

ANNO 1920. — ANALISI DEL COMMERCIO SPECIALE DI IMPORTAZIONE. — *Segue* Tav. XIV.

PAESI DI PROVENIENZA	QUANTITÀ	VALORE	QUANTITÀ distinte secondo il trattamento di tariffa		RISCOS- SIONE	PAESI DI PROVENIENZA	QUANTITÀ	VALORE	QUANTITÀ distinte secondo il trattamento di tariffa		RISCOS- SIONE			
			QUANTITÀ	DAZIO UNI- TARIO					QUANTITÀ	DAZIO UNI- TARIO				
<i>Segue</i> CATEGORIA III. — PRODOTTI CHIMICI, GENERI MEDICINALI, RESINE E PROFUMERIE.														
			Quintali	Lire	Lire	Lire				Quintali	Lire	Lire	Lire	
<b>116. - Carbonato di bario.</b> 44 a).							<b>120. - Carbonato di sodio.</b> 44 e).							
Germania . . . . .	465	34 875					Belgio . . . . .	6 070	455 250					
1920 (Val. 75)	<b>465</b>	<b>34 875</b>	465	2.	930		Francia . . . . .	159 676	11 975 700					
1919-1918 . . . . .	—	—					Germania . . . . .	657	49 275					
1917 (Val. 65)	200	13 000					Gran Bretagna e Irlanda	49 162	3 687 150					
1916 ( » 30)	136	4 080					Paesi Bassi . . . . .	21	1 575					
<b>117. - Carbonato di magnesio.</b> 14 b).								Spagna . . . . .	32 782	2 458 650				
Austria . . . . .	1	600					Svizzera . . . . .	22 534	1 690 050					
Belgio . . . . .	51	30 600					Egitto . . . . .	1 887	141 525					
Francia . . . . .	92	55 200					Tunisia . . . . .	10	750					
Germania . . . . .	525	315 000					Stati Uniti . . . . .	69 724	5 229 300					
Gran Bretagna e Irlanda	3 782	2 269 200								(b)	342 530	0.50	171 275	
Stati Uniti . . . . .	1	600					1920 (Val. 75)	<b>342 523</b>	<b>25 689 225</b>					
1920 (Val. 600)	<b>4 452</b>	<b>2 671 200</b>	4 452	25.—	111 300		1919 ( » 55)	<b>272 346</b>	<b>14 979 030</b>					
1919 ( » 450)	2 168	1 110 600					1918 ( » 65)	<b>226 514</b>	<b>14 723 410</b>					
1918 ( » 450)	3 030	1 363 500					1917 ( » 55)	<b>295 833</b>	<b>16 270 815</b>					
1917 ( » 300)	2 451	735 300					1916 ( » 30)	<b>452 116</b>	<b>13 563 480</b>					
1916 ( » 180)	1 765	317 700					<b>121. - Bicarbonato di sodio e di potassio.</b> 44 e-d).							
<b>118. - Carbonato di piombo.</b> 44 c).								Austria . . . . .	3	390				
Austria . . . . .	471	211 950					Francia . . . . .	133	17 290					
Francia . . . . .	88	39 600					Germania . . . . .	255	33 150					
Gran Bretagna e Irlanda	259	116 550					Gran Bretagna e Irlanda	17 423	2 264 990					
Svizzera . . . . .	5	2 250					Egitto . . . . .	500	65 000					
Stati Uniti . . . . .	606	272 700												
1920 (Val. 450)	<b>1 429</b>	<b>643 050</b>	1 429	8.—	11 432		1920 (Val. 130)	<b>18 314</b>	<b>2 380 820</b>		18 314	0.50	9 157	
1919 ( » 400)	120	48 000					1919 ( » 75)	<b>22 411</b>	<b>1 680 825</b>					
1918 ( » 450)	27	12 150					1918 ( » 85)	<b>19 123</b>	<b>1 625 455</b>					
1917 ( » 300)	254	76 200					1917 ( » 45)	<b>12 236</b>	<b>550 620</b>					
1916 ( » 145)	37	5 365					1916 ( » 35)	<b>16 701</b>	<b>584 640</b>					
<b>119. - Carbonato di potassio.</b> 44 d).							<b>122. - Bromuri.</b> 45.							
Austria . . . . .	42	33 600					Austria . . . . .	18	59 400					
Germania . . . . .	326	260 800					Francia . . . . .	18	59 400					
Gran Bretagna e Irlanda	68	54 400					Germania . . . . .	254	838 200					
Paesi Bassi . . . . .	9	7 200					Gran Bretagna e Irlanda	132	435 600					
Russia . . . . .	68	54 400					Paesi Bassi . . . . .	2	6 600					
Svizzera . . . . .	17	13 600					Svizzera . . . . .	107	353 100					
Egitto . . . . .	2	1 600					Stati Uniti . . . . .	9	29 700					
Salvador . . . . .	53	42 400												
1920 (Val. 800)	<b>585</b>	<b>468 000</b>	(a) 587	0.50	293		1920 (Val. 3 300)	<b>540</b>	<b>1 782 000</b>		540	50.—	27 000	
1919 ( » 650)	222	144 300					1919 ( » 3 000)	<b>187</b>	<b>561 000</b>					
1918 ( » 800)	118	94 400					1918 ( » 4 100)	<b>105</b>	<b>430 500</b>					
1917 ( » 600)	309	185 400					1917 ( » 4 100)	<b>359</b>	<b>1 471 900</b>					
1916 ( » 500)	64	32 000					1916 ( » 4 100)	<b>1 078</b>	<b>4 419 800</b>					

(a) Compresi quintali 2 provenienti da provviste di bordo di bastimenti nazionali. — (b) Compresi quintali 4, merce in cabotaggio sprovvista di documenti e quintali 3 provenienti da provviste di bordo di bastimenti nazionali.

ANNO 1920. — ANALISI DEL COMMERCIO SPECIALE DI IMPORTAZIONE. — *Segue Tav. XIV.*

PAESI DI PROVENIENZA	QUANTITÀ	VALORE	QUANTITÀ distinte secondo il trattamento di tariffa		RISCOS- SIONE	PAESI DI PROVENIENZA	QUANTITÀ	VALORE	QUANTITÀ distinte secondo il trattamento di tariffa		RISCOS- SIONE
			QUANTITÀ	DAZIO UNI- TARIO					QUANTITÀ	DAZIO UNI- TARIO	
<i>Segue CATEGORIA III. — PRODOTTI CHIMICI, GENERI MEDICINALI, RESINE E PROFUMERIE.</i>											
			Quintali	Lire	Lire	Lire	Quintali	Lire	Lire	Lire	
<b>123. - Ioduri.</b>											
46.											
Francia . . . . .	31	325 500									
Germania . . . . .	9	94 500									
Gran Bretagna e Irlanda	171	1 795 500									
Paesi Bassi . . . . .	1	10 500									
Svizzera . . . . .	1	10 500									
1920 (Val. 10 500)	<b>213</b>	<b>2 236 500</b>	213	50.—	10 650						
1919 ( » 6 000)	135	1 128 000									
1918 ( » 7 000)	157	1 099 000									
1917 ( » 6 000)	168	1 008 000									
1916 ( » 5 300)	263	1 393 900									
<b>124. - Cloruro di calce, di potassa e di soda (ipocloriti).</b>											
47 a).											
Austria . . . . .	2	170									
Francia . . . . .	1 448	123 080									
Germania . . . . .	1 220	103 700									
1920 (Val. 85)	<b>2 670</b>	<b>226 950</b>	2 670	4.—	10 680						
1919 ( » 70)	4 872	341 019									
1918 ( » 100)	1 647	164 700									
1917 ( » 90)	1 636	147 240									
1916 ( » 50)	1 436	71 300									
<b>125. - Cloruro di calcio.</b>											
47 b).											
Belgio . . . . .	826	107 380									
Germania . . . . .	612	79 560									
Gran Bretagna e Irlanda	7 597	987 610									
Svizzera . . . . .	75	9 750									
1920 (Val. 130)	<b>9 110</b>	<b>1 184 300</b>	9 110	1.—	9 110						
1919 ( » 80)	9 180	758 400									
1918 ( » 90)	8 629	775 800									
1917 ( » 55)	7 365	405 075									
1916 ( » 50)	11 535	579 250									
<b>126. - Cloruro di magnesio.</b>											
47 c).											
Austria . . . . .	112	11 200									
Germania . . . . .	5 455	545 500									
Gran Bretagna e Irlanda	216	21 600									
1920 (Val. 100)	<b>5 783</b>	<b>578 300</b>	5 783	1.—	5 783						
1919 ( » 100)	868	86 800									
1918 ( » 100)	1 416	141 600									
1917 ( » 70)	587	41 090									
1916 ( » 50)	546	27 300									
<b>127. - Cloruro di potassio.</b>											
47 d).											
Belgio . . . . .	151	15 100									
Francia . . . . .	5 629	562 900									
Germania . . . . .	17 564	1 756 400									
	23 344	2 334 400									
Eritrea . . . . .	10 878	1 087 800									
1920 (Val. 100)	<b>34 222</b>	<b>3 422 200</b>	34 222	esente							
1919 ( » 165)	9 800	1 617 000									
1918 ( » 150)	6 331	949 650									
1917 ( » 100)	13 785	1 378 500									
1916 ( » 75)	9 211	690 825									
<b>128. - Cloruro mercurico (sublimato corrosivo).</b>											
47 e).											
Germania . . . . .	2	6 400									
1920 (Val. 3 200)	<b>2</b>	<b>6 400</b>	2	30.—	60						
1919 . . . . .	—	—									
1918 (Val. 2 400)	1	2 400									
1917-1916 . . . . .	—	—									
<b>129. - Sale marino e salgemma.</b>											
48.											
Tonnellate											
1920-1916 . . . . .	—	—	—	—	—						
<b>130. - Sali di acque minerali e di sorgente, per uso igienico o curativo.</b>											
49.											
Quintali											
Francia . . . . .	15	7 500									
Germania . . . . .	1	500									
1920 (Val. 500)	<b>16</b>	<b>8 000</b>	16	10.—	160						
1919 ( » 290)	7	2 030									
1918 . . . . .	—	—									
1917 (Val. 225)	4	900									
1916 ( » 225)	13	2 925									
<b>131. - Clorati e perclorati, di potassio e di sodio.</b>											
50.											
Francia . . . . .	179	107 400									
Paesi Bassi . . . . .	23	13 800									
Svizzera . . . . .	48	28 800									
1920 (Val. 600)	<b>250</b>	<b>150 000</b>	250	20.—	5 000						
1919 ( » 450)	2 832	1 273 500									
1918 ( » 600)	16 087	9 652 200									
1917 ( » 800)	16 900	13 520 000									
1916 ( » 400)	14 990	5 996 000									



PAESI DI PROVENIENZA	QUANTITÀ	VALORE	QUANTITÀ distinte secondo il trattamento di tariffa		RISCOSSIONE	PAESI DI PROVENIENZA	QUANTITÀ	VALORE	QUANTITÀ distinte secondo il trattamento di tariffa		RISCOSSIONE	
			QUANTITÀ	DAZIO UNI- TARIO					QUANTITÀ	DAZIO UNI- TARIO		
<i>Segue CATEGORIA III. — PRODOTTI CHIMICI, GENERI MEDICINALI, RESINE E PROFUMERIE.</i>												
			Quintali	Lire	Lire	Lire				Quintali	Lire	Lire
<b>132. - Cromati e bicromati, di potassio e di sodio.</b> 51.						<b>136. - Nitrato di sodio, raffinato.</b> 52 c) 2.						
Belgio . . . . .	214	235 400				1920 (Val. 500)	—	—				
Francia . . . . .	205	225 500				1919 ( » 400)	63	25 200				
Germania . . . . .	479	526 900				1918 ( » 400)	4 606	1 842 400				
Gran Bretagna e Irlanda	3 004	3 304 400				1917 . . . . .	—	—				
Paesi Bassi . . . . .	31	34 100				1916 (Val. 245)	1	245				
Svizzera . . . . .	20	22 000										
Stati Uniti . . . . .	5 932	6 525 200										
1920 (Val. 1 100)	<b>9 885</b>	<b>10 873 500</b>	9 885	10.—	8 850							
1919 ( » 600)	6 696	4 017 600										
1918 ( » 700)	5 939	4 157 300										
1917 ( » 700)	4 471	3 129 700										
1916 ( » 500)	4 369	2 184 500										
<b>133. - Nitrato d'argento.</b> 52 a).						<b>137. - Permanganati, di potassio e di sodio.</b> 53.						
			Chilogrammi						Quintali	Lire	Lire	
Francia . . . . .	65	32 500				Austria . . . . .	272	870 400				
Germania . . . . .	120	60 000				Ceco-Slovacchia . . . . .	663	2 121 600				
Gran Bretagna e Irlanda	208	104 000				Germania . . . . .	183	585 600				
Svizzera . . . . .	204	102 000				Gran Bretagna e Irlanda	1	3 200				
Stati Uniti . . . . .	40	20 000				Svizzera . . . . .	1	3 200				
1920 (Val. 500)	<b>637</b>	<b>318 500</b>	637	5.—	3 185	Stati Uniti . . . . .	12	38 400				
1919 ( » 350)	445	155 750				1920 (Val. 3 200)	<b>1 132</b>	<b>3 622 400</b>	1 132	10.—	11 320	
1918 ( » 285)	103	29 355				1919 ( » 2 100)	1 015	2 131 500				
1917 ( » 200)	13	2 600				1918 ( » 3 000)	664	1 992 000				
1916 ( » 125)	64	8 000				1917 . . . . .	—	—				
						1916 (Val. 700)	49	34 300				
<b>134. - Nitrato di potassio.</b> 52 b).						<b>138. - Solfato di alluminio e allumi com- posti.</b> 54 a).						
			Quintali						Quintali	Lire	Lire	
Belgio . . . . .	1 006	603 600				Austria . . . . .	214	25 680				
Francia . . . . .	397	238 200				Francia . . . . .	4 650	558 000				
Germania . . . . .	2 490	1 404 000				Germania . . . . .	13 033	1 563 960				
Gran Bretagna e Irlanda	534	320 400				Gran Bretagna e Irlanda	2 829	339 480				
Svizzera . . . . .	911	546 600				Paesi Bassi . . . . .	137	16 440				
1920 (Val. 600)	<b>5 338</b>	<b>3 202 800</b>	5 338	3.—	16 014	Svizzera . . . . .	100	12 000				
1919 ( » 550)	652	358 600				Egitto . . . . .	126	15 120				
1918 ( » 715)	3 855	2 756 325				Stati Uniti . . . . .	11	1 320				
1917 ( » 650)	1 151	748 150				1920 (Val. 120)	<b>21 100</b>	<b>2 532 000</b>	21 100	1.—	21 100	
1916 ( » 500)	1 030	515 000				1919 ( » 100)	9 718	971 800				
						1918 ( » 140)	4 104	574 560				
<b>135. - Nitrato di sodio, greggio.</b> 52 c) 1.						<b>139. - Solfato di ammonio.</b> 54 b).						
Chili . . . . .	492 048	78 727 680	492 048	esente	—	Austria . . . . .	100	24 000				
1920 (Val. 160)	<b>492 048</b>	<b>78 727 680</b>				Francia . . . . .	1	240				
1919 ( » 130)	128 685	16 729 050				Germania . . . . .	69 851	16 764 240				
1918 ( » 125)	970 122	121 265 250				Gran Bretagna e Irlanda	625	150 000				
1917 ( » 125)	1 041 500	130 187 500				1920 (Val. 240)	<b>70 577</b>	<b>16 938 480</b>	70 577	esente	—	
1916 ( » 55)	856 493	47 107 115				1919 ( » 140)	47 335	6 626 900				
						1918 ( » 180)	24 645	4 436 100				
						1917 ( » 125)	3 332	416 500				
						1916 ( » 62)	28 237	1 750 694				



PAESI DI PROVENIENZA	QUANTITÀ	VALORE	QUANTITÀ distinte secondo il trattamento di tariffa		RISCOS- SIONE	PAESI DI PROVENIENZA	QUANTITÀ	VALORE	QUANTITÀ distinte secondo il trattamento di tariffa		RISCOS- SIONE
			QUANTITÀ	DAZIO UNI- TARIO					QUANTITÀ	DAZIO UNI- TARIO	

*Segue* CATEGORIA III. — PRODOTTI CHIMICI, GENERI MEDICINALI, RESINE E PROFUMERIE.

Quintali			Lire			Quintali			Lire		
<b>150. - Solfuro di potassio e di sodio.</b> 55 e).						<b>153. - Silicati di potassio e di sodio, so-</b> 57 b). lidi.					
Austria . . . . .	91	27 300				Austria . . . . .	201	28 140			
Belgio . . . . .	3 508	1 052 400				Belgio . . . . .	18 922	2 649 080			
Francia . . . . .	2 330	699 000				Francia . . . . .	2 068	289 520			
Germania . . . . .	5 226	1 567 800				Germania . . . . .	4 527	633 780			
Gran Bretagna e Irlanda	36 678	11 003 400				Gran Bretagna e Irlanda	29 494	4 129 160			
Svizzera . . . . .	98	29 400				Svizzera . . . . .	1 003	140 420			
Turchia europea . . . . .	150	41 700				Stati Uniti . . . . .	611	85 540			
Giappone . . . . .	425	127 500				1920 (Val. 140)	<b>56 826</b>	<b>7 955 640</b>	(b) 56 846	1.20	68 215
Stati Uniti . . . . .	8 476	2 542 800				1919 ( » 85)	<b>21 399</b>	<b>1 818 915</b>			
1920 (Val. 300)	<b>56 971</b>	<b>17 091 300</b>	35 338	4.—	141 352	1918 ( » 80)	<b>28 889</b>	<b>2 311 120</b>			
1919 ( » 150)	<b>33 608</b>	<b>5 041 200</b>	21 633	10.—	216 350	1917 ( » 48)	<b>25 707</b>	<b>1 233 936</b>			
1918 ( » 210)	<b>30 023</b>	<b>6 304 830</b>				1916 ( » 30)	<b>38 360</b>	<b>1 150 800</b>			
1917 ( » 135)	<b>32 258</b>	<b>4 354 830</b>				<b>154. - Borace o borato di sodio.</b> 58.					
1916 ( » 75)	<b>20 280</b>	<b>1 521 000</b>				Belgio . . . . .	713	249 550			
<b>151. - Solfiti, bisolfiti e iposolfiti, di cal-</b> 56. cio, di potassio e di sodio.						Francia . . . . .	3 355	1 174 250			
Austria . . . . .	6	900				Germania . . . . .	489	171 150			
Francia . . . . .	167	25 050				Gran Bretagna e Irlanda	8 467	2 963 450			
Germania . . . . .	162	24 300				1920 (Val. 350)	<b>13 024</b>	<b>4 558 400</b>	13 024	5.—	65 120
Gran Bretagna e Irlanda	209	31 350				1919 ( » 225)	<b>5 641</b>	<b>1 269 225</b>			
Svizzera . . . . .	6	900				1918 ( » 225)	<b>3 504</b>	<b>788 400</b>			
Stati Uniti . . . . .	58	8 700				1917 ( » 175)	<b>6 320</b>	<b>1 106 000</b>			
1920 (Val. 150)	<b>608</b>	<b>91 200</b>	608	5.—	3 040	1916 ( » 125)	<b>9 833</b>	<b>1 229 125</b>			
1919 ( » 110)	<b>1 841</b>	<b>202 510</b>				<b>155. - Carburo di calcio.</b> 59.					
1918 ( » 150)	<b>3 327</b>	<b>499 050</b>				Austria . . . . .	2	320			
1917 ( » 110)	<b>4 325</b>	<b>475 750</b>				Francia . . . . .	5	800			
1916 ( » 90)	<b>3 144</b>	<b>232 960</b>				Svizzera . . . . .	171	27 360			
<b>152. - Silicati di potassio e di sodio, li-</b> 57 a). quidi o in soluzione.						1920 (Val. 160)	<b>178</b>	<b>23 480</b>	107	10.—	1 070
Austria . . . . .	1 219	140 185				1919 ( » 90)	<b>1 307</b>	<b>117 630</b>	(c) 51	4.—	80
Belgio . . . . .	117	13 455				1918 ( » 100)	<b>14</b>	<b>1 400</b>			
Ceco-Slovacchia . . . . .	116	13 340				1917 ( » 100)	<b>54</b>	<b>5 400</b>			
Francia . . . . .	387	44 505				1916 ( » 50)	<b>612</b>	<b>30 600</b>			
Germania . . . . .	3 150	362 250				<b>156. - Sali ammoniacali, non nominati.</b> 60.					
Gran Bretagna e Irlanda	26 894	3 092 810				Austria . . . . .	10	6 200			
Stati Uniti . . . . .	122	14 030				Belgio . . . . .	54	33 480			
1920 (Val. 115)	<b>32 005</b>	<b>3 680 575</b>	(a) 32 048	0.50	16 024	Francia . . . . .	10	6 200			
1919 ( » 65)	<b>17 989</b>	<b>1 169 285</b>				Germania . . . . .	36 832	22 835 840			
1918 ( » 60)	<b>21 406</b>	<b>1 284 360</b>				Gran Bretagna e Irlanda	7 690	4 767 800			
1917 ( » 40)	<b>20 227</b>	<b>809 080</b>				Paesi Bassi . . . . .	224	138 880			
1916 ( » 25)	<b>33 098</b>	<b>827 450</b>				Svizzera . . . . .	281	174 220			
						Stati Uniti . . . . .	6	3 720			
						1920 (Val. 620)	<b>45 107</b>	<b>27 966 340</b>	(d) 45 110	10.—	451 100
						1919 ( » 540)	<b>40 716</b>	<b>21 986 640</b>			
						1918 ( » 450)	<b>241 174</b>	<b>108 528 300</b>			
						1917 ( » 650)	<b>140 963</b>	<b>91 629 200</b>			
						1916 ( » 220)	<b>68 277</b>	<b>15 020 940</b>			

(a) Compresi quintali 43, merce abbandonata. — (b) Compresi quintali 20 provenienti da provviste di bordo di bastimenti nazionali. — (c) Convenzione pel Sempione. — (d) Compresi quintali 3, merce in cabotaggio sprovvista di documenti.

ANNO 1920. — ANALISI DEL COMMERCIO SPECIALE DI IMPORTAZIONE. — *Segue* TAV. XIV.

PAESI DI PROVENIENZA	QUANTITÀ	VALORE	QUANTITÀ distinte secondo il trattamento di tariffa		RISCOS- SIONE	PAESI DI PROVENIENZA	QUANTITÀ	VALORE	QUANTITÀ distinte secondo il trattamento di tariffa		RISCOS- SIONE
			QUANTITÀ	DAZIO UNI- TARIO					QUANTITÀ	DAZIO UNI- TARIO	

*Segue* CATEGORIA III. — PRODOTTI CHIMICI, GENERI MEDICINALI, RESINE E PROFUMERIE.

Quintali			Lire			Chilogrammi			Lire		
<b>157. - Sali di antimonio.</b> 61.						<b>161. - Sali d'oro e di platino.</b> 65.					
Austria . . . . .	2	2 400				Francia . . . . .	453	4 530 000			
Francia . . . . .	301	361 200				Germania . . . . .	457	4 570 000			
Germania . . . . .	1	1 200				Gran Bretagna e Irlanda	31	310 000			
Gran Bretagna e Irlanda	374	448 800				Svizzera . . . . .	65	650 000			
Svizzera . . . . .	5	6 000				Turchia Europea . . . .	6	60 000			
1920 (Val. 1 200)	<b>683</b>	<b>819 600</b>	683	15.—	10 245	1920 (Val. 10 000)	<b>1 012</b>	<b>10 120 000</b>	1 012	10.—	10 120
1919 ( » 800)	409	327 200				1919 ( » 8 000)	318	2 544 000			
1918 ( » 600)	212	127 200				1918 ( » 6 000)	119	714 000			
1917 ( » 600)	79	47 400				1917 ( » 6 000)	357	2 142 000			
1916 ( » 600)	116	69 600				1916 ( » 8 000)	246	1 968 000			
<b>158. - Sali d'argento, non nominati.</b> 62.						<b>162. - Percloruro di stagno.</b> 66.					
Chilogrammi						Quintali					
Austria . . . . .	19	2 280				Francia . . . . .	1 563	1 563 000			
Francia . . . . .	314	37 680				Spagna . . . . .	2	2 000			
Germania . . . . .	777	93 240				1920 (Val. 1.000)	<b>1 565</b>	<b>1 565 000</b>	1 565	4.—	6 260
Gran Bretagna e Irlanda	3	360				1919 ( » 750)	1 571	1 178 250			
Svizzera . . . . .	467	56 040				1918 ( » 750)	1 091	818 250			
1920 (Val. 120)	<b>1 580</b>	<b>189 600</b>	1 580	5.—	7 900	1917 ( » 560)	2 447	1 370 320			
1919 ( » 100)	364	30 400				1916 ( » 400)	3 695	1 478 000			
1918 ( » 100)	531	53 100				<b>163. - Altri sali di stagno.</b> 66.					
1917 ( » 250)	374	93 500				1920 . . . . .	—	—			
1916 ( » 200)	347	69 400				1919 (Val. 600)	316	189 600			
<b>159. - Sali di bismuto.</b> 63.						<b>164. - Sali di torio, di cerio e di zirconio.</b> 67.					
Quintali						Chilogrammi					
Austria . . . . .	4	52 000				Francia . . . . .	57	7 980			
Danimarca . . . . .	1	13 000				Germania . . . . .	22	3 080			
Francia . . . . .	36	468 000				Spagna . . . . .	103	14 420			
Germania . . . . .	20	260 000				1920 (Val. 140)	<b>182</b>	<b>25 490</b>	182	5.—	910
Gran Bretagna e Irlanda	53	689 000				1919 ( » 70)	308	21 560			
Svizzera . . . . .	2	26 000				1918 ( » 70)	1 104	77 280			
Stati Uniti . . . . .	8	104 000				1917 ( » 110)	318	34 980			
1920 (Val. 13 000)	<b>124</b>	<b>1 612 000</b>	124	100.—	12 400	1916 ( » 60)	3 146	188 760			
1919 ( » 7 000)	83	581 000				<b>160. - Sali di mercurio, non nominati.</b> 64.					
1918 ( » 6 500)	147	955 500				Chilogrammi					
1917 ( » 5 000)	63	315 000				Francia . . . . .	1	5 000			
1916 ( » 4 500)	186	837 000				Germania . . . . .	1	5 000			
<b>160. - Sali di mercurio, non nominati.</b> 64.						<b>164. - Sali di torio, di cerio e di zirconio.</b> 67.					
Francia . . . . .	1	5 000				Francia . . . . .	57	7 980			
Germania . . . . .	1	5 000				Germania . . . . .	22	3 080			
Norvegia . . . . .	3	15 000				Spagna . . . . .	103	14 420			
1920 (Val. 5 000)	<b>5</b>	<b>25 000</b>	5	100.—	500	1920 (Val. 140)	<b>182</b>	<b>25 490</b>	182	5.—	910
1919 ( » 3 500)	1	3 500				1919 ( » 70)	308	21 560			
1918 . . . . .	—	—				1918 ( » 70)	1 104	77 280			
1917 (Val. 2 300)	1	2 300				1917 ( » 110)	318	34 980			
1916 ( » 1 450)	1	1 450				1916 ( » 60)	3 146	188 760			

PAESI DI PROVENIENZA	QUANTITÀ	VALORE	QUANTITÀ distinte secondo il trattamento di tariffa		RISCOS- SIONE	PAESI DI PROVENIENZA	QUANTITÀ	VALORE	QUANTITÀ distinte secondo il trattamento di tariffa		RISCOS- SIONE
			QUANTITÀ	DAZIO UNI- TARIO					QUANTITÀ	DAZIO UNI- TARIO	
<i>Segue</i> CATEGORIA III. — PRODOTTI CHIMICI, GENERI MEDICINALI, RESINE E PROFUMERIE.											
	Quintali	Lire			Lire			Lire			Lire
<b>165. - Bromo.</b> 68.											
Francia . . . . .	90	115 00									
Germania . . . . .	242	847 000									
Gran Bretagna e Irlanda	1	3 500									
Svizzera . . . . .	38	133 000									
1920 (Val. 3 500)	<b>371</b>	<b>1 298 500</b>	371	esente	—						
1919 ( » 2 000)	1	2 000									
1918 ( » 2 000)	378	756 000									
1917 ( » 4 000)	52	208 000									
1916 ( » 4 000)	60	240 000									
<b>166. - Iodio.</b> 69.											
Francia . . . . .	16	192 000									
Germania . . . . .	1	12 000									
Gran Bretagna e Irlanda	260	3 120 000									
1920 (Val. 12 000)	<b>277</b>	<b>3 324 000</b>	277	esente	—						
1919 ( » 7 200)	399	2 872 800									
1918 ( » 6 500)	262	1 703 000									
1917 ( » 7 000)	354	2 478 000									
1916 ( » 5 500)	436	2 398 000									
<b>167. - Fosforo bianco e rosso.</b> 70.											
Francia . . . . .	247	395 200									
Gran Bretagna e Irlanda	559	894 400									
1920 (Val. 1 600)	<b>806</b>	<b>1 289 600</b>	(a) 747	esenti	—						
1919 ( » 1 200)	727	872 400	59	100	5 900						
1918 ( » 1 000)	2 439	2 439 000									
1917 ( » 1 100)	981	1 079 100									
1916 ( » 900)	1 325	1 192 500									
<b>168. - Alcool amilico.</b> 71.											
	Ettoltri										
Gran Bretagna e Irlanda	6	4 500									
Svizzera . . . . .	3	2 250									
1920 (Val. 750)	<b>9</b>	<b>6 750</b>	9	30,—	270						
1919 ( » 600)	3	1 800									
1918 . . . . .	—	—									
1917 (Val. 600)	4	2 400									
1916 ( » 340)	5	1 700									
<b>169. - Alcool metilico.</b> 72.											
Gran Bretagna e Irlanda.	1	450									
1920 (Val. 450)	<b>1</b>	<b>450</b>	1	30,—	30						
1919 . . . . .	—	—									
1918 (Val. 300)	1	300									
1917 ( » 300)	14	4 200									
1916 . . . . .	—	—									
<b>170. - Glicerina.</b> 73.											
Gran Bretagna e Irlanda	17	11 050									
Brasile . . . . .	38	24 700									
Stati Uniti . . . . .	21	13 650									
1920 (Val. 650)	<b>76</b>	<b>49 400</b>	65	4,—	260						
1919 ( » 450)	22 908	10 308 600	11	10,—	110						
1918 ( » 1 150)	68 279	78 520 850									
1917 ( » 950)	41 888	39 793 600									
1916 ( » 400)	15 892	6 358 800									
<b>171. - Nitrobenzina greggia.</b> 74.											
1920-1918 . . .	—	—									
1917 (Val. 400)	6	2 400									
1916 ( » 400)	131	52 400									
<b>172. - Etere.</b> 75.											
Francia . . . . .	966	1 449 000									
Germania . . . . .	7	10 500									
Gran Bretagna e Irlanda.	8	12 000									
Svizzera . . . . .	1	1 500									
Stati Uniti . . . . .	125	187 500									
1920 (Val. 1 500)	<b>1 107</b>	<b>1 660 500</b>	1 107	90,—	99 630						
1919 ( » 1 400)	73	102 200									
1918 ( » 1 700)	13	22 100									
1917 ( » 600)	31	18 600									
1916 ( » 450)	10	4 500									
<b>173. - Acetone.</b> 76.											
	Ettoltri										
Gran Bretagna e Irlanda	12	12 000									
Stati Uniti . . . . .	309	309 000									
1920 (Val. 1 000)	<b>321</b>	<b>321 000</b>	321	40,—	12 840						
1919 ( » 400)	8 924	3 569 600									
1918 ( » 525)	26 584	13 956 600									
1917 ( » 800)	14 582	11 633 600									
1916 ( » 600)	7 253	4 351 800									
<b>174. - Cloroformio.</b> 77.											
	Quintali										
Austria . . . . .	4	12 800									
Ceco-Slovacchia . . . . .	5	16 000									
Francia . . . . .	25	80 000									
Germania . . . . .	41	131 200									
Gran Bretagna e Irlanda	46	147 200									
Svizzera . . . . .	1	3 200									
Stati Uniti . . . . .	23	73 600									
1920 (Val. 3 200)	<b>145</b>	<b>464 000</b>	145	90,—	13 050						
1919 ( » 2 300)	311	715 300									
1918 ( » 2 600)	156	405 600									
1917 ( » 1 800)	300	540 000									
1916 ( » 1 200)	134	160 800									

(a) Regime eccezionale.

ANNO 1920. — ANALISI DEL COMMERCIO SPECIALE DI IMPORTAZIONE. — *Segue Tav. XIV.*

PAESI DI PROVENIENZA	QUANTITÀ	VALORE	QUANTITÀ distinte secondo il trattamento di tariffa		RISCOS- SIONE	PAESI DI PROVENIENZA	QUANTITÀ	VALORE	QUANTITÀ distinte secondo il trattamento di tariffa		RISCOS- SIONE
			QUANTITÀ	DAZIO UNI- TARIO					QUANTITÀ	DAZIO UNI- TARIO	
<i>Segue CATEGORIA III. — PRODOTTI CHIMICI, GENERI MEDICINALI, RESINE E PROFUMERIE.</i>											
Quintali      Lire			Lire      Lire			Quintali      Lire			Lire      Lire		
<b>175. - Acetato di calce, impuro.</b>											
78.											
Francia . . . . .	1 086	249 780	14 352	1.—	14 352	Gran Bretagna e Irlanda	52	156 000	309	80.—	24 720
Stati Uniti . . . . .	13 266	3 051 180				Svizzera . . . . .	4	12 000			
1920 (Val. 230)	<b>14 352</b>	<b>3 300 960</b>				Stati Uniti . . . . .	12	36 000			
1919 ( » 150)	7 052	1 057 800				1920 (Val. 3 000)	<b>309</b>	<b>927 000</b>			
1918 ( » 275)	8 473	2 330 075				1919 ( » 2 400)	118	283 200			
1917 ( » 180)	28 915	5 204 700				1918 ( » 3 750)	426	1 597 500			
1916 ( » 150)	21 678	3 251 700				1917 ( » 4 500)	218	981 000			
						1916 ( » 3 900)	142	553 800			
<b>176. - Acetati e piroligniti, non nominati.</b>											
79.											
Austria . . . . .	1	600	2 943	4.—	11 772	Francia . . . . .	546	354 900	2 114	esenti	—
Belgio . . . . .	101	60 600				Grecia . . . . .	527	342 550			
Francia . . . . .	2 141	1 284 600				Spagna . . . . .	100	65 000			
Germania . . . . .	194	116 400				Turchia europea . . . . .	23	14 950			
Gran Bretagna e Irlanda	311	186 600				Tunisia . . . . .	655	425 750			
Paesi Bassi . . . . .	105	63 000				Merci nazionali di ritorno	263	170 950			
Svizzera . . . . .	1	600				1920 (Val. 650)	<b>2 114</b>	<b>1 374 100</b>			
Stati Uniti . . . . .	89	53 400				1919 ( » 320)	38	12 160			
1920 (Val. 600)	<b>2 943</b>	<b>1 765 800</b>				1918 ( » 300)	147	44 100			
1919 ( » 475)	1 365	648 375				1917 ( » 275)	2 277	626 175			
1918 ( » 675)	264	178 200	1916 ( » 245)	5 409	1 325 205						
1917 ( » 375)	1 006	377 250									
1916 ( » 250)	1 655	413 750									
<b>177. - Citrato di calcio.</b>											
80.											
1920-1916 . . . . .	—	—	—	—	—						
<b>178. - Prussiato di potassio, giallo e rosso.</b>											
81.											
Belgio . . . . .	5	10 500	432	esente	—	Francia . . . . .	1 155	173 250	9 663	esente	—
Francia . . . . .	130	273 000				Grecia . . . . .	2 500	375 000			
Germania . . . . .	109	225 900				Spagna . . . . .	24	3 600			
Gran Bretagna e Irlanda	5	10 500				Turchia europea . . . . .	59	8 850			
Svizzera . . . . .	183	384 300				Algeria . . . . .	1 343	201 450			
1920 (Val. 2 100)	<b>432</b>	<b>907 200</b>				Tunisia . . . . .	4 582	687 300			
1919 ( » 1 200)	640	768 000				1920 (Val. 150)	<b>9 663</b>	<b>1 449 450</b>			
1918 ( » 1 500)	6	9 000				1919 ( » 85)	9 192	781 320			
1917 ( » 1 500)	2	3 000				1918 ( » 85)	3 836	326 060			
1916 ( » 1 200)	4	4 800				1917 ( » 100)	3 262	326 200			
			1916 ( » 70)	20 758	1 453 060						
<b>179. - Salicilati, esclusi quelli di alcaloidi.</b>											
82.											
Austria . . . . .	4	12 000	151	4.—	604	Francia . . . . .	26	39 000	151	4.—	604
Francia . . . . .	154	462 000				Germania . . . . .	1	1 500			
Germania . . . . .	83	249 000				Spagna . . . . .	123	184 500			
						Svizzera . . . . .	1	1 500			
						1920 (Val. 1 500)	<b>151</b>	<b>226 500</b>			
						1919 ( » 1 000)	292	292 000			
			1918 . . . . .	—	—						
			1917 (Val. 650)	11	7 150						
			1916 ( » 500)	176	88 000						
<b>180. - Tartaro greggio e gruma di botte.</b>											
83.											
<b>181. - Feccia di vino.</b>											
84.											
<b>182. - Cremor di tartaro.</b>											
85.											

PAESI DI PROVENIENZA	QUANTITÀ	VALORE	QUANTITÀ distinte secondo il trattamento di tariffa		RISCOSSIONE	PAESI DI PROVENIENZA	QUANTITÀ	VALORE	QUANTITÀ distinte secondo il trattamento di tariffa		RISCOSSIONE	
			QUANTITÀ	DAZIO UNI- TARIO					QUANTITÀ	DAZIO UNI- TARIO		
Segue CATEGORIA III. — PRODOTTI CHIMICI, GENERI MEDICINALI, RESINE E PROFUMERIE.												
			Quintali	Lire		Lire	Lire				Lire	Lire
<b>183. - Anilina e suoi sali.</b>												
86.												
Francia . . . . .	134	67 000										
Germania . . . . .	1 017	508 500										
Gran Bretagna e Irlanda	138	69 000										
Svizzera . . . . .	1	500										
Stati Uniti . . . . .	1 075	537 500										
1920 (Val. 500)	<b>2 365</b>	<b>1 182 500</b>	2 365	esenti	—							
1919 ( » 500)	1 612	806 000										
1918 ( » 800)	1 746	1 396 800										
1917 ( » 800)	1 445	1 156 000										
1916 ( » 600)	1 331	798 600										
<b>184. - Naftalina.</b>												
87.												
Francia . . . . .	7	1 400										
Gran Bretagna e Irlanda	232	46 400										
Spagna . . . . .	3	600										
1920 (Val. 200)	<b>242</b>	<b>48 400</b>	242	10.—	2 42							
1919 ( » 150)	9 526	1 428 900										
1918 ( » 300)	32 185	9 655 500										
1917 ( » 230)	19 399	4 461 770										
1916 ( » 135)	4 841	653 535										
<b>185. - Caseina.</b>												
88.												
Francia . . . . .	4 040	3 636 000										
Gran Bretagna e Irlanda	54	48 600										
India britannica e Ceylon	7	6 300										
1920 (Val. 300)	<b>4 101</b>	<b>3 690 900</b>	4 101	10.—	41 010							
1919 ( » 400)	4 557	1 822 800										
1918 ( » 400)	10 140	4 056 000										
1917 ( » 600)	2 678	1 606 300										
1916 ( » 270)	5 720	1 544 400										
<b>186. - Saccarina.</b>												
89.												
Chilogrammi												
1920 (Val. — )	—	—										
1919 ( » 175)	16 000	2 800 000										
1918 ( » 215)	28 000	6 020 000										
1917 ( » 165)	15 143	2 498 595										
1916 ( » 100)	315	31 500										
<b>187. - Zucchero di latte.</b>												
90.												
Quintali												
Francia . . . . .	79	158 000										
Stati Uniti . . . . .	750	1 500 000										
1920 (Val. 2 000)	<b>829</b>	<b>1 658 000</b>	829	60.—	49 740							
1919 ( » 1 200)	249	298 800										
1918 ( » 1 000)	2	2 000										
1917 . . . . .	—	—										
1916 (Val. 300)	5	1 500										
<b>188. - Sali di chinina.</b>												
91 a).												
Chilogrammi												
Austria . . . . .	2 020	909 000										
Francia . . . . .	1 004	451 800										
Germania . . . . .	3 557	1 600 650										
Gran Bretagna e Irlanda	5 862	2 637 900										
Paesi Bassi . . . . .	4 402	1 980 900										
Svizzera . . . . .	1 336	601 200										
Indie orientali olandesi . . . . .	59 200	26 640 000										
Stati Uniti . . . . .	175	78 750										
1920 (Val. 450)	<b>77 556</b>	<b>34 900 200</b>	(a) 60 035	5.—	300 175							
1919 ( » 210)	97 848	20 548 080	(b) 17 562	12.—	210 744							
1918 ( » 110)	49 843	5 432 730										
1917 ( » 210)	54 650	11 476 500										
1916 ( » 165)	91 613	15 116 145										
<b>189. - Alcaloidi non nominati e loro sali.</b>												
91 b).												
Austria . . . . .	280	196 000										
Belgio . . . . .	7	4 900										
Ceco-Slovacchia . . . . .	8	5 600										
Francia . . . . .	9 697	6 787 900										
Germania . . . . .	10 672	7 470 400										
	(c) 2 287	. . . . .										
Gran Bretagna e Irlanda	6 962	4 873 400										
Paesi Bassi . . . . .	630	441 000										
Svizzera . . . . .	8 725	6 107 500										
India Britannica e Ceylon	7	4 900										
Perù . . . . .	78	54 600										
Stati Uniti . . . . .	5 035	3 524 500										
1920 (Val. 700)	<b>44 388</b>	<b>(d) 29 470 700</b>	(e) 22 610	5.—	113 050							
1919 ( » 250)	33 250	8 312 500	21 786	12.—	261 432							
1918 ( » 225)	26 394	5 938 650										
1917 ( » 340)	18 137	6 166 580										
1916 ( » 200)	18 152	3 630 400										
<b>190. - Concimi chimici.</b>												
92.												
Tonnellate												
Austria . . . . .	63	15 750										
Francia . . . . .	840	210 000										
Germania . . . . .	655	163 750										
Gran Bretagna e Irlanda	1	250										
Norvegia . . . . .	2 372	593 000										
Svezia . . . . .	1 401	350 250										
Svizzera . . . . .	26	6 500										
1920 (Val. 250)	<b>(f) 5 358</b>	<b>1 339 500</b>	5 358	esenti	—							
1919 ( » 150)	200	30 000										
1918 ( » 175)	164	28 700										
1917 . . . . .	—	—										
1916 (Val. 100)	2 040	204 000										

(a) Compresi chilogrammi 26 provenienti da paccotiglie di marinai. — (b) Compresi chilogrammi 15 provenienti da paccotiglie di marinai. — (c) In conto riparazioni. — (d) Non compreso il valore di chilogrammi 2287 importati in conto riparazioni. — (e) Compresi chilogrammi 8, merce in cabotaggio sprovvista di documenti. — (f) Fosfati e superfosfati.

ANNO 1920. — ANALISI DEL COMMERCIO SPECIALE DI IMPORTAZIONE. — *Segue* Tav. XIV.

PAESI DI PROVENIENZA	QUANTITÀ	VALORE	QUANTITÀ distinte secondo il trattamento di tariffa		RISCOS- SIONE	PAESI DI PROVENIENZA	QUANTITÀ	VALORE	QUANTITÀ distinte secondo il trattamento di tariffa		RISCOS- SIONE
			QUANTITÀ	DAZIO UNI- TARIO					QUANTITÀ	DAZIO UNI- TARIO	

*Segue* CATEGORIA III. — PRODOTTI CHIMICI, GENERI MEDICINALI, RESINE E PROFUMERIE.

Tonnellate		Lire	Quintali	Lire	Quintali	Lire
<b>191. - Scorie Thomas.</b>						
92.						
Belgio . . . . .	1 008	352 800				
Francia . . . . .	368	128 800				
Svizzera . . . . .	10	3 500				
1920 (Val. 350)	<b>1 386</b>	<b>485 100</b>	1 386	esenti	—	
1919 ( » 240)	7 541	1 309 840				
1918 ( » 90)	100	9 000				
1917 . . . . .	—	—				
1916 (Val. 100)	2 716	271 600				
<b>192 a. - Prodotti chimici non nominati:</b>						
93. ossalato di potassio; sali di stron- ziana; cianuro di potassio; sol- furo di arsenico; albumina pura; sali di cadmio; ecc.						
Quintali						
Austria . . . . .	4	2 400				
Francia . . . . .	637	382 200				
Germania . . . . .	9	5 400				
Gran Bretagna e Irlanda	8	4 800				
Svizzera . . . . .	600	360 000				
Cina . . . . .	12	7 200				
Stati Uniti . . . . .	477	286 200				
1920 (Val. 600)	<b>1 747</b>	<b>1 048 200</b>	1 318	10,—	13 180	
1919 ( » 420)	4 731	1 987 020	(a) 444	4,—	1 776	
1918 ( » 500)	1 002	501 000				
1917 ( » 650)	1 036	673 400				
1916 ( » 350)	2 111	738 850				
<b>192 b. - Prodotti chimici non nominati,</b>						
93. altri.						
Austria . . . . .	1 863	1 583 550				
Belgio . . . . .	1 851	1 573 350				
Ceco-Slovacchia . . . . .	7	5 950				
Francia . . . . .	32 886	27 953 100				
Germania . . . . .	10 824	9 200 400				
(b) 379						
Gran Bretagna e Irlanda	13 914	11 826 900				
Lussemburgo . . . . .	2	1 700				
Norvegia . . . . .	451	383 350				
Paesi Bassi . . . . .	410	348 500				
Spagna . . . . .	42	35 700				
Svezia . . . . .	1	850				
Svizzera . . . . .	2 737	2 326 450				
Cina . . . . .	2 445	2 078 250				
Giappone . . . . .	19	16 150				
Brasile . . . . .	12	10 200				
Stati Uniti . . . . .	6 207	5 275 950				
1920 (Val. 850)	<b>74 050</b>	(c) <b>62 620 350</b>	(d) 73 642	10,—	736 420	
1919 ( » 700)	48 316	33 821 200	(e) 284	esenti	—	
1918 ( » 650)	66 948	43 516 200	(f) 135	esenti	—	
1917 ( » 650)	67 671	43 986 150				
1916 ( » 350)	44 444	15 555 400				
<b>193. - Radiche di liquirizia, non polveriz-</b>						
94 a). zate.						
Grecia . . . . .	888	444 000				
Turchia asiatica . . . . .	50	25 000				
Egitto . . . . .	2	1 000				
Merci nazionali di ritorno	5	2 500				
1920 (Val. 500)	<b>945</b>	<b>472 500</b>	945	esenti	—	
1919 ( » 350)	1 311	458 850				
1918-1917 . . . . .	—	—				
1916 (Val. 100)	94	9 400				
<b>194. - Radiche di liquirizia, polverizzate.</b>						
94 b).						
Gran Bretagna e Irlanda	1	600				
1920 (Val. 600)	<b>1</b>	<b>600</b>	1	20,—	20	
1919 ( » 425)	1	425				
1918-1916 . . . . .	—	—				
<b>195. - Legni, radiche, cortecce, foglie, ecc.,</b>						
95 a). non nominati, medicinali, non pol- verizzati.						
Austria . . . . .	313	281 700				
Belgio . . . . .	266	239 400				
Ceco-Slovacchia . . . . .	1	900				
Francia . . . . .	3 821	3 438 900				
Germania . . . . .	31	27 900				
Gran Bretagna e Irlanda	1 669	1 502 100				
Grecia . . . . .	64	57 600				
Malta . . . . .	98	88 200				
Paesi Bassi . . . . .	244	219 600				
Regno dei S. C. S. . . . .	126	113 400				
Spagna . . . . .	523	470 700				
Svizzera . . . . .	172	154 800				
Aden . . . . .	8	7 200				
Cina . . . . .	956	860 400				
Colonie francesi in Asia	1	900				
Giappone . . . . .	64	57 600				
Hong Kong . . . . .	145	130 500				
India britannica e Ceylon	1 207	1 086 300				
Indie orientali olandesi . . . . .	80	72 000				
Turchia asiatica . . . . .	5	4 500				
Egitto . . . . .	36	32 400				
Marocco . . . . .	255	229 500				
Argentina . . . . .	89	80 100				
Brasile . . . . .	481	432 900				
Guatemala . . . . .	54	48 600				
Stati Uniti . . . . .	603	542 700				
Uruguay . . . . .	3	2 700				
Venezuela . . . . .	23	20 700				
Merci nazionali di ritorno	50	45 000				
1920 (Val. 850)	<b>11 388</b>	<b>10 249 200</b>				

(a) Compresi quintali 15, provenienti da provviste di bordo di bastimenti nazionali. — (b) In conto riparazioni. — (c) Non compreso il valore di quintali 379, importati in conto riparazioni. — (d) Compresi quintali 11, merce in cabotaggio sprovvista di documenti. — (e) Legge per Napoli. — (f) Sesquisolfuro di fosforo per la fabbricazione dei fiammiferi.



PAESI DI PROVENIENZA	QUANTITÀ	VALORE	QUANTITÀ distinte secondo il trattamento di tariffa		RISCOS- SIONE	PAESI DI PROVENIENZA	QUANTITÀ	VALORE	QUANTITÀ distinte secondo il trattamento di tariffa		RISCOS- SIONE
			QUANTITÀ	DAZIO UNI- TARIO					QUANTITÀ	DAZIO UNI- TARIO	
<i>Segue CATEGORIA III. — PRODOTTI CHIMICI, GENERI MEDICINALI, RESINE E PROFUMERIE.</i>											
	Quintali	Lire		Lire	Lire		Quintali	Lire		Lire	Lire
Eritrea . . . . .	394	354 600				<b>198. - Manna in sorte o in cannelli.</b>					
Tripolitania e Cirenaica	3	2 700				97.					
	397	357 300				Gran Bretagna e Irlanda	2	4 500			
1920 (Val. 900)	<b>11 785</b>	<b>10 606 500</b>	11 785	3.—	35 355	Svizzera . . . . .	15	33 750			
1919 ( » 600)	6 770	4 062 000				1920 (Val. 2 250)	<b>17</b>	<b>38 250</b>	17	10.—	170
1918 ( » 380)	3 520	1 337 600				1919-1918 . . . .	—	—			
1917 ( » 250)	7 136	1 784 000				1917 (Val. 850)	1	850			
1916 ( » 200)	8 235	1 657 000				1916 ( » 750)	42	31 500			
<b>196. - Legni, radiche, cortecce, foglie, ecc.,</b>						<b>199. - Canfora greggia.</b>					
95 b). <b>non nominati, medicinali, polveriz-</b>						98 a).					
<b>zati.</b>						1920-1916 . . . .	—	—	—	—	—
Francia . . . . .	26	26 000				<b>200. - Canfora raffinata.</b>					
Germania . . . . .	1	1 000				98 b).					
Gran Bretagna e Irlanda	7	7 000				Francia . . . . .	64	640 000			
Spagna . . . . .	2	2 000				Germania . . . . .	1	10 000			
Svizzera . . . . .	92	92 000				Gran Bretagna e Irlanda	134	1 340 000			
Turchia Europea . . . .	26	26 000				Svizzera . . . . .	3	30 000			
Brasile . . . . .	1	1 000				Cina . . . . .	1	10 000			
	155	155 000				Giappone . . . . .	23	230 000			
Eritrea . . . . .	1	1 000				1920 (Val. 10 000)	<b>226</b>	<b>2 260 000</b>	226	25.—	5 650
1920 (Val. 1 000)	<b>156</b>	<b>156 000</b>	156	30.—	4 680	1919 » 6 000)	188	1 128 000			
1919 ( » 700)	45	31 500				1918 ( » 2 000)	219	438 000			
1918 ( » 700)	3	2 100				1917 ( » 1 150)	115	132 250			
1917 ( » 500)	2	1 000				1916 ( » 750)	999	749 250			
1916 ( » 150)	13	1 950				<b>201. - Scorze di agrumi, fresche o secche.</b>					
<b>197. - Cassia e tamarindi naturali.</b>						99 a).					
96.						Francia . . . . .	34	2 380			
Francia . . . . .	1 054	527 000				Spagna . . . . .	61	4 270			
Gran Bretagna e Irlanda	682	341 000				1920 (Val. 70)	<b>95</b>	<b>6 650</b>	95	esenti	—
Paesi Bassi . . . . .	183	91 500				1919 ( » 100)	353	35 300			
Aden . . . . .	74	37 000				1918 . . . . .	—	—			
India britannica e Ceylon	6 892	3 446 000				1917 (Val. 17)	14	238			
Indie orientali olandesi.	117	58 500				1916 ( » 20)	116	2 320			
Stabilimenti dello Stretto	13	6 500				<b>202. - Scorze di china-china, non polve-</b>					
Col. franc. n. n. in Africa	11	5 500				99 b) 1. <b>rizzate.</b>					
Antille britanniche . . .	561	280 500				Francia . . . . .	84	168 000			
Brasile . . . . .	65	32 500				Gran Bretagna e Irlanda	603	1 206 000			
Stati Uniti . . . . .	9	4 500				Paesi Bassi . . . . .	1 142	2 284 000			
	9 661	4 830 500				Cina . . . . .	7	14 000			
Eritrea . . . . .	20	10 000				India britannica e Ceylon	398	796 000			
1920 (Val. 500)	<b>9 681</b>	<b>4 840 500</b>	9 681	7.—	67 767	Colombia . . . . .	95	190 000			
1919 ( » 400)	5 835	2 334 000				Equatore . . . . .	2	4 000			
1918 ( » 350)	959	335 650				Perù . . . . .	10	20 000			
1917 ( » 210)	2 549	535 200				1920 (Val. 2 000)	<b>2 341</b>	<b>4 682 000</b>	2 341	esenti	—
1916 ( » 95)	8 652	821 940				1919 ( » 1 100)	1 226	1 348 600			
						1918 . . . . .	—	—			
						1917 (Val. 850)	594	504 900			
						1916 ( » 340)	757	257 380			

ANNO 1920. — ANALISI DEL COMMERCIO SPECIALE DI IMPORTAZIONE. — *Segue* Tav. XIV.

PAESI DI PROVENIENZA	QUANTITÀ	VALORE	QUANTITÀ distinte secondo il trattamento di tariffa		RISCO- SIONE	PAESI DI PROVENIENZA	QUANTITÀ	VALORE	QUANTITÀ distinte secondo il trattamento di tariffa		RISCO- SIONE
			QUANTITÀ	DAZIO UNI- TARIO					QUANTITÀ	DAZIO UNI- TARIO	
<i>Segue</i> CATEGORIA III. — PRODOTTI CHIMICI, GENERI MEDICINALI, RESINE E PROFUMERIE.											
			Quintali	Lire	Lire	Lire	Quintali	Lire	Lire	Lire	Lire
<b>203. - Scorze di china-china, polverizzate.</b> 99 b) 2.						<b>210. - Cotone e ovatte, antisettici.</b> 101.					
Francia . . . . .	6	15 000				Gran Bretagna e Irlanda . . . . .	4	4 200			
1920 (Val. 2 500)	6	15 000	6	20.—	120	1920 (Val. 1 050)	4	4 200	4	10.—	40
1919 ( » 1 250)	5	6 250				1919 ( » 700)	1	700			
1918 . . . . .	—	—				1918 . . . . .	—	—			
1917 (Val. 900)	22	19 800				1917 (Val. 600)	41	24 600			
1916 . . . . .	—	—				1916 ( » 300)	3 153	945 900			
<b>204. - Sugo di arancio.</b> 100 a).						<b>211. - Generi medicinali, non nominati.</b> 102.					
1920-1918 . . . . .	—	—				Austria . . . . .	1	850			
1917 (Val. 40)	1	40				Francia . . . . .	623	529 550			
1916 . . . . .	—	—				Germania . . . . .	7	5 950			
<b>205. - Sugo di cedro o di limone, crudo.</b> 100 b) 1.						Gran Bretagna e Irlanda . . . . .					
1920-1919 . . . . .	—	—				Regno dei S. C. S. . . . .	1	850			
1918 (Val. 58)	1	58				Spagna . . . . .	4	3 400			
1917-1916 . . . . .	—	—				Svizzera . . . . .	1	850			
<b>206. - Sugo di cedro o di limone, concen-</b> 100 b) 2. trato.						Turchia asiatica . . . . .					
1920-1916 . . . . .	—	—				Stati Uniti . . . . .	12	10 200			
<b>207. - Sugo di liquirizia.</b> 100 c).						1920 (Val. 850)					
Merzi nazionali di ritorno	2	2 800				1919 ( » 450)	2 915	1 311 750	1 106	10.—	11 060
1920 (Val. 1 400)	2	2 800	2	10.—	20	1918 ( » 530)	1 409	746 770			
1919-1916 . . . . .	—	—				1917 ( » 325)	1 006	326 950			
<b>208. - Sugo di aloe.</b> 100 d).						1916 ( » 300)					
Francia . . . . .	39	23 400				212. - Olio canforato.					
Gran Bretagna e Irlanda	500	300 000				103.					
India britannica e Ceylon	13	7 800				Francia . . . . .	1	1 000			
Colombia . . . . .	12	7 200				1920 (Val. 1 000)	1	1 000	1	120.—	120
Stati Uniti . . . . .	116	69 600				1919-1916 . . . . .	—	—			
	689	408 000				<b>213. - Medicamenti composti non nomi-</b> 103. nati: pastiglie, pillole, granelli e capsule.					
Eritrea . . . . .	1	600				Austria . . . . .	1	8 000			
1920 (Val. 600)	681	408 600	681	10.—	6 810	Francia . . . . .	756	6 048 000			
1919 ( » 450)	732	329 400				Germania . . . . .	16	128 000			
1918 ( » 230)	167	38 410				Gran Bretagna e Irlanda	194	1 552 000			
1917 ( » 300)	274	82 200				Svizzera . . . . .	212	1 696 000			
1916 ( » 160)	463	74 080				Stati Uniti . . . . .	10	80 000			
<b>209. - Sughii vegetali, medicinali, non no-</b> 100 e). minati.						1920 (Val. 8 000)					
1920-1916 . . . . .	—	—				1919 ( » 6 500)	1 136	7 384 000	1 166	100.—	116 600
						1918 ( » 5 000)	833	4 165 000	23	120.—	2 760
						1917 ( » 5 000)	863	4 315 000			
						1916 ( » 2 500)	934	2 335 000			

ANNO 1920. — ANALISI DEL COMMERCIO SPECIALE DI IMPORTAZIONE. — *Segue Tav. XIV.*

PAESI DI PROVENIENZA	QUANTITÀ	VALORE	QUANTITÀ distinte secondo il trattamento di tariffa		RISCOS- SIONE	PAESI DI PROVENIENZA	QUANTITÀ	VALORE	QUANTITÀ distinte secondo il trattamento di tariffa		RISCOS- SIONE
			QUANTITÀ	DAZIO UNI- TARIO					QUANTITÀ	DAZIO UNI- TARIO	
<i>Segue CATEGORIA III. — PRODOTTI CHIMICI, GENERI MEDICINALI, RESINE E PROFUMERIE.</i>											
			Quintali	Lire	Lire	Lire	Quintali	Lire	Lire	Lire	Lire
<b>214. - Medicamenti composti non nominati.</b> 103. vini, siropi, elisiri.						<b>217. - Profumerie non alcooliche.</b> 104 b).					
Francia . . . . .	190	380 000				Austria . . . . .	26	67 600			
Gran Bretagna e Irlanda . . . . .	38	76 000				Francia . . . . .	3 631	9 440 600			
Stati Uniti . . . . .	1	2 000				Germania . . . . .	206	535 600			
1920 (Val. 2 000)	<b>229</b>	<b>458 000</b>	(a) 226	40,—	9 040	Gran Bretagna e Irlanda . . . . .	352	915 200			
1919 ( » 1 300)	179	232 700	4	120,—	480	Svizzera . . . . .	32	83 200			
1918 ( » 1 100)	333	371 800				Haiti e S. Domingo . . . . .	1	2 600			
1917 ( » 1 100)	870	957 000				Stati Uniti . . . . .	20	52 000			
1916 ( » 600)	323	193 800				1920 (Val. 2 600)	<b>4 268</b>	<b>11 096 800</b>	4 035	50,—	201 750
						1919 ( » 1 300)	2 998	3 897 400	233	100,—	23 300
						1918 ( » 1 100)	1 043	1 147 300			
						1917 ( » 800)	1 498	1 198 400			
						1916 ( » 600)	1 857	1 114 200			
<b>215. - Medicamenti composti non nominati.</b> 103. altri						<b>218. - Paraffina solida.</b> 105.					
Austria . . . . .	19	66 500				Austria . . . . .	7	3 500			
Belgio . . . . .	73	255 500				Belgio . . . . .	337	168 500			
Francia . . . . .	1 985	6 947 500				Francia . . . . .	3 109	1 554 500			
Germania . . . . .	117	409 500				Germania . . . . .	3	1 506			
Gran Bretagna e Irlanda . . . . .	572	2 002 000				Gran Bretagna e Irlanda . . . . .	45 854	22 927 000			
Grecia . . . . .	20	70 000				Paesi Bassi . . . . .	1 737	868 500			
Spagna . . . . .	1	3 500				Polonia . . . . .	1 027	513 500			
Svizzera . . . . .	336	1 176 000				Cina . . . . .	91	45 500			
Turchia europea . . . . .	29	101 500				India britannica e Ceylon . . . . .	10 238	5 119 000			
Turchia asiatica . . . . .	5	17 500				Indie orientali olandesi . . . . .	52	26 000			
Stati Uniti . . . . .	276	966 000				Stabilimenti dello Stretto . . . . .	4 594	2 297 000			
1920 (Val. 3 500)	<b>3 433</b>	<b>12 015 500</b>	(b) 3 230	60,—	193 800	Egitto . . . . .	1 033	516 500			
1919 ( » 3 000)	2 710	8 130 000	(c) 207	120,—	24 840	Stati Uniti . . . . .	200 437	100 218 500			
1918 ( » 2 500)	1 225	3 662 500				1920 (Val. 500)	<b>268 519</b>	<b>134 259 500</b>	(d) 268 585	15,—	4 028 775
1917 ( » 2 500)	2 155	5 387 500				1919 ( » 300)	195 202	58 560 600			
1916 ( » 1 500)	3 053	4 579 500				1918 ( » 400)	175 313	70 125 200			
						1917 ( » 225)	262 781	59 125 725			
						1916 ( » 85)	336 376	28 591 960			
<b>216. - Profumerie alcooliche.</b> 104 a).						<b>219. - Ceresina (ozocerite purificata).</b> 106.					
Austria . . . . .	2	6 000				Francia . . . . .	94	122 200			
Francia . . . . .	3 903	11 709 000				Germania . . . . .	101	131 300			
Germania . . . . .	113	339 000				Gran Bretagna e Irlanda . . . . .	129	167 700			
Gran Bretagna e Irlanda . . . . .	134	402 000				Stati Uniti . . . . .	10	13 000			
Svizzera . . . . .	6	18 000				1920 (Val. 1 300)	<b>334</b>	<b>434 200</b>	173	15,—	2 595
Haiti e S. Domingo . . . . .	1	3 000				1919 ( » 900)	120	108 000	161	8,—	1 288
Stati Uniti . . . . .	4	12 000				1918 ( » 900)	48	43 200			
1920 (Val. 3 000)	<b>4 163</b>	<b>12 489 000</b>	4 163	115,—	478 745	1917 ( » 700)	32	22 400			
1919 ( » 2 000)	2 200	4 400 000				1916 ( » 350)	185	64 750			
1918 ( » 1 600)	783	1 252 800									
1917 ( » 1 200)	985	1 182 000									
1916 ( » 800)	1 153	922 400									

(a) Compreso quintale 1 proveniente da provviste di bordo di bastimenti nazionali. — (b) Compresi quintali 3 provenienti da provviste di bordo di bastimenti nazionali. — (c) Compreso quintale 1 proveniente da contrabbando. — (d) Compresi quintali 56 provenienti da ricupero di naufragio e quintali 10 da provviste di bordo di bastimenti nazionali.

ANNO 1920. — ANALISI DEL COMMERCIO SPECIALE DI IMPORTAZIONE. — *Segue* Tav. XIV.

PAESI DI PROVENIENZA	QUANTITÀ	VALORE	QUANTITÀ distinte secondo il trattamento di tariffa		RISCOS- SIONE	PAESI DI PROVENIENZA	QUANTITÀ	VALORE	QUANTITÀ distinte secondo il trattamento di tariffa		RISCOS- SIONE
			QUANTITÀ	DAZIO UNI- TARIO					QUANTITÀ	DAZIO UNI- TARIO	
<i>Segue</i> CATEGORIA III. — PRODOTTI CHIMICI, GENERI MEDICINALI, RESINE E PROFUMERIE.											
	Quintali	Lire			Lire			Lire			Lire
<b>220. - Vaselina naturale.</b> 107 a).											
Belgio . . . . .	6	6 000				Regno dei S. C. S. . . . .	6	1 800			
Francia . . . . .	20	20 000				Spagna . . . . .	21 428	6 428 400			
Gran Bretagna e Irlanda . . . . .	132	132 000				Tunisia . . . . .	66	19 800			
Stati Uniti . . . . .	807	807 000				Stati Uniti . . . . .	31 919	9 575 700			
1920 (Val. 1 000)	<b>965</b>	<b>965 000</b>	965	15.—	14 475	1920 (Val. 300)	<b>163 904</b>	<b>49 171 200</b>	(b) 163 905	2.—	327 810
1919 ( » 650)	276	179 400				1919 ( » 175)	153 825	26 919 375			
1918 ( » 800)	1 895	1 516 000				1918 ( » 250)	105 535	26 383 750			
1917 ( » 350)	3 276	1 146 600				1917 ( » 120)	206 307	24 756 840			
1916 ( » 160)	1 069	171 040				1916 ( » 60)	199 198	11 951 880			
<b>221. - Vaselina artificiale.</b> 107 b).						<b>224. - Gomme, resine e gommoresine, al-</b> 109 b) 1. tre, indigene, greggie.					
Belgio . . . . .	109	76 300				Austria . . . . .	18	9 060			
Francia . . . . .	54	37 800				Francia . . . . .	69	34 500			
Gran Bretagna e Irlanda . . . . .	190	133 000				Gran Bretagna e Irlanda . . . . .	2 296	1 148 000			
Stati Uniti . . . . .	2 245	1 571 500				Malta . . . . .	3	1 500			
1920 (Val. 700)	<b>2 598</b>	<b>1 818 600</b>	2 598	30.—	77 940	Norvegia . . . . .	1 565	782 500			
1919 ( » 450)	1 524	685 890				Svezia . . . . .	179	89 500			
1918 ( » 650)	1 517	986 050				Egitto . . . . .	11	5 500			
1917 ( » 300)	434	130 200				Tunisia . . . . .	594	297 000			
1916 ( » 140)	1 811	253 540				1920 (Val. 500)	<b>4 735</b>	<b>2 367 500</b>	(c) 4 750	2.—	9 500
<b>222. - Catrame vegetale.</b> 108.						1919 ( » 400)	5 367	2 146 509			
Danimarca . . . . .	42	10 500				1918 ( » 300)	2 624	787 200			
Francia . . . . .	123	30 750				1917 ( » 145)	1 952	283 040			
Germania . . . . .	18	4 500				1916 ( » 65)	10 763	699 595			
Gran Bretagna e Irlanda . . . . .	344	86 000				<b>225. - Gomme, resine e gommoresine, al-</b> 109 b) 2. tre, non nominate.					
Norvegia . . . . .	580	145 000				Austria . . . . .	211	253 200			
Paesi Bassi . . . . .	102	25 500				Belgio . . . . .	103	123 600			
Svezia . . . . .	1 304	326 000				Ceco-Slovacchia . . . . .	35	42 000			
Tunisia . . . . .	700	175 000				Francia . . . . .	4 429	5 314 800			
Merci nazionali di ritorno . . . . .	6	1 500	(a) 3 231	2.—	6 462	Germania . . . . .	122	146 400			
1920 (Val. 250)	<b>3 219</b>	<b>804 750</b>				Gran Bretagna e Irlanda . . . . .	5 747	6 896 400			
1919 ( » 200)	6 687	1 337 400				Paesi Bassi . . . . .	111	133 200			
1918 ( » 275)	22 560	6 204 000				Spagna . . . . .	6	7 200			
1917 ( » 175)	8 091	1 415 925				Svizzera . . . . .	30	36 000			
1916 ( » 100)	8 900	890 000				Turchia europea . . . . .	83	99 600			
<b>223. - Colofonia o pece greca.</b> 109 a).						Aden . . . . .	66	79 200			
Austria . . . . .	7	2 100				Cina . . . . .	66	79 200			
Francia . . . . .	77 945	23 383 500				Giappone . . . . .	52	62 400			
Gran Bretagna e Irlanda . . . . .	830	249 000				India britannica e Ceylon . . . . .	919	1 102 800			
Grecia . . . . .	30 445	9 133 500				Indie orientali olandesi . . . . .	76	91 200			
Norvegia . . . . .	28	8 400				Persia . . . . .	11	13 200			
Portogallo . . . . .	1 230	369 000				Stabilimenti dello Stretto . . . . .	4	4 800			
						Turchia asiatica . . . . .	78	93 600			
						Federazione australiana . . . . .	8	9 600			
						Algeria . . . . .	30	36 000			
						Col. brit. n. n. in Africa . . . . .	61	73 200			
						Col. franc. n. n. in Africa . . . . .	1 118	1 341 600			

(a) Compresi quintali 12 provenienti da provviste di bordo di bastimenti nazionali. — (b) Compreso quintale 1 proveniente da provviste di bordo di bastimenti nazionali. — (c) Compresi quintali 15 provenienti da provviste di bordo di bastimenti nazionali.

PAESI DI PROVENIENZA	QUANTITÀ	VALORE	QUANTITÀ distinte secondo il trattamento di tariffa		RISCOSSIONE	PAESI DI PROVENIENZA	QUANTITÀ	VALORE	QUANTITÀ distinte secondo il trattamento di tariffa		RISCOSSIONE
			QUANTITÀ	DAZIO UNI- TARIO					QUANTITÀ	DAZIO UNI- TARIO	

*Segue* CATEGORIA III. — PRODOTTI CHIMICI, GENERI MEDICINALI, RESINE E PROFUMERIE.

	Quintali	Lire		Lire	Lire		Quintali	Lire		Lire	Lire
Congo belga . . . . .	150	180 000									
Egitto . . . . .	3 834	4 600 800									
Tunisia . . . . .	1	1 200									
Brasile . . . . .	10	12 000									
Colombia . . . . .	26	31 200									
Stati Uniti . . . . .	99	118 800									
	17 486	20 983 200									
Eritrea . . . . .	2 593	3 111 600									
Somalia italiana . . . . .	19	22 800									
	2 612	3 134 400									
1920 (Val. 1 200)	<b>20 098</b>	<b>24 117 600</b>	(a) 18 877	9.—	169 893						
1919 ( » 800)	21 727	19 781 600	1 221	esenti	—						
1918 ( » 850)	14 898	12 663 300									
1917 ( » 750)	14 577	10 932 750									
1916 ( » 300)	16 571	4 971 300									
<b>226. — Ceralacca.</b> 110.											
Ceco-Slovacchia . . . . .	7	5 600									
Francia . . . . .	12	9 600									
Germania . . . . .	32	25 600									
Gran Bretagna e Irlanda . . . . .	16	12 800									
Stati Uniti . . . . .	9	7 200									
1920 (Val. 800)	<b>76</b>	<b>60 800</b>	76	30.—	2 280						
1919 ( » 600)	61	36 600									
1918 ( » 600)	20	12 000									
1917 ( » 500)	30	15 000									
1916 ( » 350)	22	7 700									
<b>227. — Sapone comune.</b> 111 a).											
Austria . . . . .	1	500									
Belgio . . . . .	1 227	613 500									
Francia . . . . .	34 522	17 261 000									
Germania . . . . .	64	32 000									
Gran Bretagna e Irlanda . . . . .	19 932	9 966 000									
Grecia . . . . .	18	9 000									
Malta . . . . .	164	82 000									
Paesi Bassi . . . . .	11	5 500									
Spagna . . . . .	239	119 500									
Svizzera . . . . .	9	4 500									
Turchia Europea . . . . .	1	500									
Egitto . . . . .	3	1 500									
Tunisia . . . . .	121	60 500									
Argentina . . . . .	34	17 000									
Stati Uniti . . . . .	514	257 000									
Merci nazionali di ritorno	39	19 500									
1920 (Val. 500)	<b>58 899</b>	<b>28 449 500</b>	(b) 47 102	7.—	329 714						
1919 ( » 400)	51 723	20 689 200	9 781	8.—	78 248						
1918 ( » 350)	85 826	30 039 100	(c) 37	esenti	—						
1917 ( » 200)	51 243	10 248 600									
1916 ( » 120)	49 138	5 896 500									
<b>228. — Sapone profumato.</b> 111 b).											
Austria . . . . .	14	14 000									
Belgio . . . . .	10	10 000									
Francia . . . . .	2 426	2 426 000									
Germania . . . . .	51	51 000									
Gran Bretagna e Irlanda . . . . .	3 848	3 848 000									
Malta . . . . .	7	7 000									
Paesi Bassi . . . . .	12	12 000									
Svizzera . . . . .	26	26 000									
Stati Uniti . . . . .	905	905 000									
Merci nazionali di ritorno	1	1 000									
1920 (Val. 1 000)	<b>7 300</b>	<b>7 300 000</b>	(d) 6 592	35.—	230 720						
1919 ( » 750)	8 089	6 666 750	715	40.—	42 600						
1918 ( » 700)	15 409	10 796 300									
1917 ( » 500)	2 012	1 006 000									
1916 ( » 450)	1 332	599 400									
<b>229. — Sapone di glicerina.</b> 111 c).											
Francia . . . . .	6	7 200									
Gran Bretagna e Irlanda . . . . .	121	145 200									
Stati Uniti . . . . .	5	6 000									
1920 (Val. 1 200)	<b>132</b>	<b>158 400</b>	132	60.—	7 920						
1919 ( » 750)	83	62 250									
1918 ( » 650)	39	57 850									
1917 ( » 450)	33	14 850									
1916 ( » 250)	88	22 000									
<b>230-a. — Unti da carro o per macchine,</b> 112 a). tenenti olio minerale di peso specifico superiore a 0,875, in proporzione non eccedente il 15 per cento.											
1920-9116 . . . . .	—	—									
<b>230-b. — Unti da carro o per macchine,</b> 112 a). altri, contenenti oli minerali pesanti.											
Belgio . . . . .	68	26 180									
Francia . . . . .	117	45 045									
Gran Bretagna e Irlanda . . . . .	381	146 685									
Russia . . . . .	12	4 620									
Stati Uniti . . . . .	2 144	825 440									
1920 (Val. 385)	<b>2 722</b>	<b>1 047 970</b>	2 722	8.—	21 776						
1919 ( » 350)	5 525	1 933 750									
1918 ( » 260)	3 216	830 160									
1917 ( » 200)	394	78 800									
1916 ( » 75)	993	74 475									

(a) Provenienti dall'Eritrea. — (b) Compresi quintali 21 provenienti da provviste di bordo di bastimenti nazionali. — (c) Merce nazionale di ritorno. — (d) Compresi quintali 7 provenienti da provviste di bordo di bastimenti nazionali.

ANNO 1920. — ANALISI DEL COMMERCIO SPECIALE DI IMPORTAZIONE. — *Segue* Tav. XIV.

PAESI DI PROVENIENZA	QUANTITÀ	VALORE	QUANTITÀ distinte secondo il trattamento di tariffa		RISCOS- SIONE	PAESI DI PROVENIENZA	QUANTITÀ	VALORE	QUANTITÀ distinte secondo il trattamento di tariffa		RISCOS- SIONE
			QUANTITÀ	DAZIO UNI- TARIO					QUANTITÀ	DAZIO UNI- TARIO	
<i>Segue</i> CATEGORIA III. — PRODOTTI CHIMICI, GENERI MEDICINALI, RESINE E PROFUMERIE.											
			Quintali	Lire	Lire	Lire	Quintali	Lire	Lire	Lire	Lire
<b>231. - Unti da carro o per macchine, con-</b> 112 b). <b>tenenti altri oli minerali.</b>						<b>236. - Fiammiferi di legno.</b> 114 a).					
Francia . . . . .	1	400				Germania . . . . .	25	12 500			
Germania . . . . .	4	1 600				1920 (Val. 500)	25	12 500	25	10.—	250
Gran Bretagna e Irlanda	11	4 400				1919-1916 . . . . .	—	—			
Svizzera . . . . .	3	1 200				<b>237. - Fiammiferi di stearina, di cera e si-</b> 114 b). <b>mili.</b>					
Stati Uniti . . . . .	132	52 800				1920 (Val. 1 000)	—	—			
1920 (Val. 400)	151	60 400	151	30.—	4 530	1919 ( » 800)	4	3 200			
1919 ( » 385)	921	355 740				1918-1917 . . . . .	—	—			
1918 ( » 260)	81	21 060				1916 (Val. 325)	535	173 875			
1917 ( » 200)	33	6 600				<b>238. - Reticelle per incandescenza a gas,</b> 115. <b>anche bruciate e collodiate.</b>					
1916 ( » 75)	195	14 625				Centinaia					
<b>232. - Unti da carro o per macchine, com-</b> 112 c). <b>posti d'olio di resina e di calce.</b>						Austria . . . . .					
1920-1916 . . . . .	—	—					580	69 600			
<b>233. - Unti da carro o per macchine, altri.</b> 112 c).						Belgio . . . . .					
Gran Bretagna e Irlanda	27	9 450					5	600			
Svizzera . . . . .	10	3 500				Francia . . . . .	51	6 120			
Stati Uniti . . . . .	53	18 550				Germania . . . . .	119	14 280			
Merci nazionali di ritorno	4	1 400				Svizzera . . . . .	13	1 560			
1920 (Val. 350)	94	32 900	94	8.—	752	Stati Uniti . . . . .	127	15 240			
1919 . . . . .	—	—				1920 (Val. 120)	895	107 400	895	5.—	4 475
1918 (Val. 220)	3	660				1919 ( » 70)	307	21 490			
1917 ( » 170)	23	3 910				1918 ( » 65)	6	390			
1916 ( » 60)	91	5 460				1917 ( » 50)	168	3 400			
<b>234. - Candele di stearina.</b> 113 a).						1916 ( » 40)					
Gran Bretagna e Irlanda	21	18 900					326	13 040			
1920 (Val. 900)	21	18 900	(a) 22	15.—	330	<b>239. - Polveri da mina.</b> 116 a) 1.					
1919 ( » 750)	8	6 000				Quintali					
1918 ( » 650)	83	53 950				Gran Bretagna e Irlanda	6	3 600			
1917 ( » 450)	8	3 600				1920 (Val. 600)	6	3 600	6	150.—	900
1916 ( » 250)	3	750				1919 ( » 600)	9	5 400			
<b>235. - Candele di paraffina, o di stearina</b> 113 b). <b>mista a paraffina in misura supe-</b> <b>riore al 30 per cento.</b>						1918 ( » 450)					
Gran Bretagna e Irlanda	273	218 400					976	439 200			
Stati Uniti . . . . .	6	4 800				1917 ( » 450)	500	225 000			
Merci nazionali di ritorno	122	97 600				1916 ( » 300)	1 354	406 200			
1920 (Val. 800)	401	320 800	(b) 122	20.— esenti	5 580	<b>240. - Polveri da caccia.</b> 116 a) 2.					
1919 ( » 650)	102	66 300				Gran Bretagna e Irlanda	57	64 125			
1918 ( » 550)	198	108 900				Malta . . . . .	4	4 500			
1917 ( » 400)	71	28 400				1920 (Val. 1 125)	61	68 625	61	200.—	12 200
1916 ( » 170)	127	21 590				1919-1918 . . . . .	—	—			
						1917 (Val. 1 500)					
						1916 . . . . .					

(a) Compreso quintale 1 proveniente da provviste di bordo di bastimenti nazionali. — (b) Merce nazionale di ritorno.

PAESI DI PROVENIENZA	QUANTITÀ	VALORE	QUANTITÀ distinte secondo il trattamento di tariffa		RISCOS- SIONE	PAESI DI PROVENIENZA	QUANTITÀ	VALORE	QUANTITÀ distinte secondo il trattamento di tariffa		RISCOS- SIONE
			QUANTITÀ	DAZIO UNI- TARIO					QUANTITÀ	DAZIO UNI- TARIO	

*Segue* CATEGORIA III. — PRODOTTI CHIMICI, GENERI MEDICINALI, RESINE E PROFUMERIE.

		Quintali	Lire		Lire	Lire			Quintali	Lire		Lire	Lire
<b>241. - Altri prodotti esplodenti.</b> 116 b).													
Belgio . . . . .		15	45 000										
Francia . . . . .		5	15 000										
Gran Bretagna e Irlanda		164	492 000										
Stati Uniti . . . . .		3 175	9 525 000										
Merci nazionali di ritorno		1	3 000										
1920 (Val. 3 000)		<b>3 360</b>	<b>10 080 000</b>	3 360	180,—	604 800							
1919 ( » 3 000)		61 745	185 235 000										
1918 ( » 1 500)		341 786	512 679 000										
1917 ( » 1 500)		266 783	400 174 500										
1916 ( » 1 000)		171 434	171 434 000										
<b>242. - Cartucce vuote, senza capsula.</b> 117 a).													
Austria . . . . .		7	10 500										
Francia . . . . .		4	6 000										
1920 (Val. 1 500)		<b>11</b>	<b>16 500</b>	11	60,—	660							
1919 ( » 600)		28	15 800										
1918 ( » 525)		3	1 575										
1917 ( » 525)		256	134 400										
1916 ( » 350)		1 102	385 700										
<b>243. - Cartucce vuote, con capsula.</b> 117 b).													
Austria . . . . .		18	54 000										
Belgio . . . . .		55	165 000										
Francia . . . . .		18	54 000										
Germania . . . . .		28	84 000										
Gran Bretagna e Irlanda		108	324 000										
Tunisia . . . . .		1	3 600										
Stati Uniti . . . . .		116	348 000										
1920 (Val. 3 000)		<b>344</b>	<b>1 032 000</b>	298	75,—	22 350							
1919 ( » 2 000)		74	118 000	46	160,—	7 360							
1918 ( » 600)		35	21 000										
1917 ( » 600)		100	60 000										
1916 ( » 400)		9	3 600										
<b>244. - Cartucce cariche.</b> 117 c).													
Belgio . . . . .		81	178 200										
Francia . . . . .		77	169 400										
Germania . . . . .		6	13 200										
Gran Bretagna e Irlanda		324	712 800										
Spagna . . . . .		1	2 200										
Stati Uniti . . . . .		1 212	2 666 400										
1920 (Val. 2 200)		<b>1 701</b>	<b>3 742 200</b>	1 687	200,—	337 400							
1919 ( » 1 500)		20 484	30 726 000	14	270,—	3 780							
1918 ( » 900)		269 284	242 355 600										
1917 ( » 900)		355 922	320 329 800										
1916 ( » 600)		176 611	105 966 600										
<b>245. - Capsule esploder.ti.</b> 118.													
Belgio . . . . .		4	12 000										
Francia . . . . .		41	123 000										
Germania . . . . .		10	30 000										
Gran Bretagna e Irlanda		4	12 000										
1920 (Val. 3 000)		<b>59</b>	<b>177 000</b>	41	220,—	9 020							
1919 ( » 2 500)		171	427 560	18	260,—	4 680							
1918 ( » 2 250)		1 485	3 341 250										
1917 ( » 2 250)		1 647	3 705 750										
1916 ( » 1 500)		3 373	5 059 500										
<b>246. - Micce da minatori.</b> 119.													
Francia . . . . .		645	580 500										
Gran Bretagna e Irlanda		1	900										
1920 (Val. 900)		<b>646</b>	<b>581 400</b>	646	(a) 50,—	32 300							
1919 ( » 300)		441	132 300										
1918 ( » 225)		616	138 600										
1917 ( » 225)		820	184 500										
1916 ( » 540)		269	145 260										
<b>CATEGORIA IV.</b>													
<b>Colori e generi per tinta e per concia.</b>													
		Quintali	Lire		Lire	Lire			Quintali	Lire		Lire	Lire
<b>247. - Legni per tinta e per concia, non ma-</b> 120 a). cinati.													
Francia . . . . .		4 382	219 100										
Germania . . . . .		10	500										
Gran Bretagna e Irlanda		277	13 850										
Grecia . . . . .		239	11 950										
Spagna . . . . .		21 983	1 099 150										
Turchia asiatica . . . . .		88	4 400										
Tunisia . . . . .		295	14 750										
Argentina . . . . .		131 474	6 573 700										
Nicaragua . . . . .		554	27 700										
		159 302	7 965 100										
Eritrea . . . . .		47	2 350										
1920 (Val. 50)		<b>159 349</b>	<b>7 967 450</b>	159 349	esenti	—							
1919 ( » 50)		46 822	2 341 100										
1918 ( » 53)		67 596	3 582 588										
1917 ( » 50)		106 452	5 322 600										
1916 ( » 38)		272 907	10 370 466										

a) Oltre il dazio dell'involucro, compreso nelle rispettive voci delle categorie dei tessuti.

ANNO 1920. — ANALISI DEL COMMERCIO SPECIALE DI IMPORTAZIONE. — *Segue* Tav. XIV.

PAESI DI PROVENIENZA	QUANTITÀ	VALORE	QUANTITÀ distinte secondo il trattamento di tariffa		RISCOSSIONE	PAESI DI PROVENIENZA	QUANTITÀ	VALORE	QUANTITÀ distinte secondo il trattamento di tariffa		RISCOSSIONE	
			QUANTITÀ	DAZIO UNI- TARIO					QUANTITÀ	DAZIO UNI- TARIO		
<i>Segue</i> CATEGORIA IV. — COLORI E GENERI PER TINTA E PER CONCIA.												
					Quintali	Lire	Quintali	Lire	Quintali	Lire	Quintali	Lire
<b>248. - Legni per tinta e per concia, macinati.</b> 120 b).												
Albania . . . . .	279	55 800										
Francia . . . . .	476	95 200										
	<b>755</b>	<b>151 000</b>	755	2 —	1 510							
1920 (Val. 200)	113	22 600										
1918 ( » 200)	88	17 600										
1917 ( » 190)	144	27 360										
1916 ( » 45)	108	4 860										
<b>249. - Radiche, cortecce e frutti, per tinta e per concia, non macinati.</b> 121 a).												
Albania . . . . .	797	59 775										
Ceco-Slovacchia . . . . .	330	24 750										
Francia . . . . .	1 283	96 225										
Germania . . . . .	861	64 575										
Gran Bretagna e Irlanda	34	2 550										
Grecia . . . . .	9 043	678 225										
Regno dei S. C. S. . . . .	578	43 350										
Spagna . . . . .	38 212	2 865 900										
Turchia europea . . . . .	394	29 550										
Cina . . . . .	101	7 575										
Dodecaneso . . . . .	2	150										
India britannica e Ceylon	8 607	645 525										
Turchia asiatica . . . . .	20 985	1 573 875										
Africa merid. britannica	209	15 675										
Algeria . . . . .	18 335	1 375 125										
Egitto . . . . .	106	7 950										
Marocco . . . . .	1 890	141 750										
Tunisia . . . . .	7 774	583 050										
Antille britanniche . . . . .	8 316	623 700										
Chili . . . . .	501	37 575										
	<b>118 358</b>	<b>8 876 850</b>										
Tripolitania e Cirenaica . . . . .	1	75										
	<b>118 359</b>	<b>8 876 925</b>	118 359	esenti	—							
1920 (Val. 75)	95 601	7 170 675										
1918 ( » 65)	86 456	5 619 640										
1917 ( » 53)	99 962	5 297 986										
1916 ( » 40)	191 829	7 673 160										
<b>250. - Radiche, cortecce e frutti, per tinta e per concia, macinati.</b> 121 b).												
Francia . . . . .	321	17 013										
Antille francesi . . . . .	7	371										
Stati Uniti . . . . .	12	636										
	<b>340</b>	<b>18 020</b>										
Eritrea . . . . .	29	1 537										
	<b>369</b>	<b>19 557</b>	(a) 377	2.—	754							
1920 (Val. 53)	764	49 660										
1918 . . . . .	—	—										
1917 (Val. 53)	104	5 512										
1916 ( » 20)	221	4 420										
<b>251. - Sommacco, non macinato.</b> 122 a).												
Mercinazionali di ritorno	135	16 200										
	<b>135</b>	<b>16 200</b>	135	esenti	—							
1920 (Val. 120)	—	—										
1919-1917 . . . . .	—	—										
1916 (Val. 35)	3	105										
<b>252. - Sommacco, macinato.</b> 122 b).												
Merci nazionali di ritorno	646	80 750										
	<b>646</b>	<b>80 750</b>	646	esenti	—							
1920 (Val. 125)	—	—										
1919-1917 . . . . .	—	—										
1916 (Val. 38)	116	4 408										
<b>253. - Altre foglie, licheni, fiori, erbe, per tinta e per concia, non macinati.</b> 123 a).												
Germania . . . . .	2	500										
	<b>2</b>	<b>500</b>	2	esenti	—							
1920 (Val. 250)	—	—										
1919 . . . . .	—	—										
1918 (Val. 150)	536	80 400										
1917 ( » 22)	580	12 760										
1916 ( » 15)	1 053	15 870										
<b>254. - Altre foglie, licheni, fiori, erbe, per tinta e per concia, macinati.</b> 123 b).												
Francia . . . . .	3	480										
	<b>3</b>	<b>480</b>	3	2.	6							
1920 (Val. 160)	26	4 160										
1919 ( » 160)	5	750										
1918 ( » 150)	516	12 900										
1917 ( » 25)	369	7 011										
1916 ( » 19)	—	—										
<b>255. - Gambier e catecù.</b> 124.												
Francia . . . . .	559	206 830										
Gran Bretagna e Irlanda	1 871	692 270										
India britannica e Ceylon	18	6 660										
Stabilimenti dello Stretto	2 457	909 090										
Stati Uniti . . . . .	92	34 040										
	<b>4 997</b>	<b>1 848 890</b>	4 997	esenti	—							
1920 (Val. 370)	3 128	563 040										
1919 ( » 180)	42	4 260										
1918 ( » 100)	1 224	477 360										
1917 ( » 390)	—	—										
1916 ( » 250)	3 788	947 000										

(a) Compresi quintali 8 provenienti da provviste di bordo di bastimenti nazionali.



PAESI DI PROVENIENZA	QUANTITÀ	VALORE	QUANTITÀ distinte secondo il trattamento di tariffa		RISCOSSIONE	PAESI DI PROVENIENZA	QUANTITÀ	VALORE	QUANTITÀ distinte secondo il trattamento di tariffa		RISCOSSIONE
			QUANTITÀ	DAZIO UNI- TARIO					QUANTITÀ	DAZIO UNI- TARIO	

*Segue* CATEGORIA IV. — COLORI E GENERI PER TINTA E PER CONCIA.

	Quintali	Lire	Lire	Lire		Quintali	Lire	Lire	Lire
<b>256. - Indaco naturale.</b> 125.									
Francia . . . . .	11	46 200				Tunisia . . . . .	7	8 400	
Germania . . . . .	258	1 083 600				Stati Uniti . . . . .	13 066	15 679 200	
Gran Bretagna e Irlanda	93	390 600				1920 (Val. 1 200)	<b>26 618</b>	<b>31 941 600</b>	(c) 7 780
Stabilimenti dello Stretto	4	16 800				1919 ( » 800)	<b>15 611</b>	<b>12 488 800</b>	18 839
Chili . . . . .	17	71 400				1918 ( » 1 200)	<b>12 339</b>	<b>14 806 800</b>	12,50
Guatemala . . . . .	3	12 600				1917 ( » 1 000)	<b>19 361</b>	<b>19 361 000</b>	10,—
						1916 ( » 1 000)	<b>24 821</b>	<b>24 821 000</b>	97 250
1920 (Val. 4 200)	<b>386</b>	<b>1 621 200</b>	386	esente	—				188 390
1919 ( » 3 200)	<b>461</b>	<b>1 475 200</b>				<b>260. - Terra d'ombra, allo stato naturale.</b> 128.			
1918 ( » 5 000)	<b>709</b>	<b>3 545 000</b>				Cipro . . . . .	19 279	481 976	
1917 ( » 5 000)	<b>1 763</b>	<b>8 815 000</b>				1920 (Val. 25,—)	<b>19 279</b>	<b>481 976</b>	19 279
1916 ( » 4 000)	<b>1 773</b>	<b>7 092 000</b>				1919-1918 . . . . .	—	—	esente
						1917 (Val. 15,—)	<b>2 906</b>	<b>43 590</b>	
<b>257. - Indaco sintetico.</b> 125.						1916 ( » 8,—)	<b>5 810</b>	<b>46 480</b>	
Austria . . . . .	15	24 900				<b>261 - Terre colorate (boli, ocre), naturali</b> 129. o artificiali, non nominate.			
Francia . . . . .	261	433 260				Austria . . . . .	204	7 140	
Germania . . . . .	2 048	3 399 680				Francia . . . . .	10 695	374 325	
Gran Bretagna e Irlanda	(a) 2 570	—				Germania . . . . .	1 319	46 165	
Svizzera . . . . .	1	1 660				Gran Bretagna e Irlanda	6	210	
Cina . . . . .	500	830 000				Spagna . . . . .	137	4 795	
						Svizzera . . . . .	198	6 930	
1920 (Val. 1 660)	<b>5 424</b>	(b) <b>4 737 640</b>	5 424	esente	—	Stati Uniti . . . . .	510	17 850	
1919 ( » 990)	<b>1 776</b>	<b>1 758 240</b>				1920 (Val. 35)	<b>13 069</b>	<b>457 415</b>	13 069
1918 ( » 1 400)	<b>987</b>	<b>1 381 800</b>				1919 ( » 35)	<b>5 102</b>	<b>178 570</b>	4,—
1917 ( » 1 000)	<b>940</b>	<b>940 000</b>				1918 ( » 26)	<b>3 622</b>	<b>94 172</b>	
1916 ( » 540)	<b>269</b>	<b>145 260</b>				1917 ( » 26)	<b>4 814</b>	<b>125 164</b>	
						1916 ( » 22)	<b>5 493</b>	<b>120 846</b>	52 276
<b>258. - Cocciniglia e kermes.</b> 126.						<b>262. - Colori derivati dal catrame o da altre</b> 130 a). <b>sostanze bituminose, in istato secco.</b>			
Francia . . . . .	31	93 000				Austria . . . . .	520	1 664 000	
1920 (Val. 3 000)	<b>31</b>	<b>93 000</b>	31	esenti	—	Belgio . . . . .	71	227 200	
1919 ( » 2 500)	<b>15</b>	<b>37 500</b>				Ceco-Slovacchia . . . . .	2	6 400	
1918 ( » 2 500)	<b>1</b>	<b>2 500</b>				Danimarca . . . . .	140	448 000	
1917 ( » 1 100)	<b>18</b>	<b>19 800</b>				Francia . . . . .	516	1 651 200	
1916 ( » 900)	<b>21</b>	<b>18 900</b>				Germania . . . . .	18 984	60 748 800	
						(a) 3 506	—	—	
<b>259. - Estratti coloranti di legni da tinta</b> 127. e altre specie tintorie di qualsiasi sorta.						Gran Bretagna e Irlanda	4 130	13 216 000	
Austria . . . . .	100	120 000				Paesi Bassi . . . . .	39	124 800	
Belgio . . . . .	451	541 200				Spagna . . . . .	2	6 400	
Ceco-Slovacchia . . . . .	200	240 000				Svizzera . . . . .	8 118	25 977 600	
Francia . . . . .	8 208	9 849 600				Stati Uniti . . . . .	3 197	10 280 400	
Germania . . . . .	669	802 800				39 225	114 300 800		
Gran Bretagna e Irlanda	3 498	4 197 600				Tripolitania e Cirenaica.	24	76 800	
Paesi Bassi . . . . .	271	325 200				1920 (Val. 3 200)	<b>39 249</b>	(d) <b>114 377 600</b>	39 249
Spagna . . . . .	50	60 000				1919 ( » 3 000)	<b>19 625</b>	<b>58 875 000</b>	esenti
Svizzera . . . . .	44	52 800				1918 ( » 4 250)	<b>102 221</b>	<b>434 439 250</b>	
India britannica e Ceylon	54	64 800				1917 ( » 4 000)	<b>40 287</b>	<b>161 148 000</b>	
						1916 ( » 1 500)	<b>39 764</b>	<b>59 646 000</b>	

(a) In conto riparazioni. — (b) Non compreso il valore di quintali 2 570 importati in conto riparazioni. — (c) Compreso quintale 1 proveniente da ricupero di naufragio. — (d) Non compreso il valore di quintali 3 506 importati in conto riparazioni.

ANNO 1920. — ANALISI DEL COMMERCIO SPECIALE DI IMPORTAZIONE. — *Segue* Tav. XIV.

PAESI DI PROVENIENZA	QUANTITÀ	VALORE	QUANTITÀ distinte secondo il trattamento di tariffa		RISCOS- SIONE	PAESI DI PROVENIENZA	QUANTITÀ	VALORE	QUANTITÀ distinte secondo il trattamento di tariffa		RISCOS- SIONE
			QUANTITÀ	DAZIO UNI- TARIO					QUANTITÀ	DAZIO UNI- TARIO	
<i>Segue</i> CATEGORIA IV. — COLORI E GENERI PER TINTA E PER CONCIA.											
			Quintali	Lire					Quintali	Lire	
<b>263. - Colori derivati dal catrame o da altre 130 b). sostanze bituminose, in pasta o li- quidi.</b>						<b>266. - Vernici senza spirito, contenenti oli 132 b) 1. minerali.</b>					
Austria . . . . .	1	1 070				Austria . . . . .	143	71 500			
Francia . . . . .	60	64 200				Belgio . . . . .	353	176 500			
Germania . . . . .	1 422	1 521 540				Francia . . . . .	2 480	1 240 000			
	(a) 221	. . .				Germania . . . . .	438	219 000			
Gran Bretagna e Irlanda	76	81 320				Gran Bretagna e Irlanda	10 060	5 030 000			
Svizzera . . . . .	89	95 230				Grecia . . . . .	9	4 500			
						Malta . . . . .	41	20 500			
1920 (Val. 1 070)	<b>1 869</b>	<b>(b) 1 763 360</b>	1 869	esenti		Paesi Bassi . . . . .	22	11 000			
1919 ( » 2 000)	359	718 000				Spagna . . . . .	3	1 500			
1918 ( » 1 100)	623	685 320				Svizzera . . . . .	129	64 500			
1917 ( » 1 000)	630	630 000				Tunisia . . . . .	1	500			
1916 ( » 700)	2 184	1 528 800				Stati Uniti . . . . .	4 870	2 435 000			
<b>264. - Colori, non nominati. 131.</b>											
Austria . . . . .	2 234	1 340 400				1920 (Val. 500)	<b>18 549</b>	<b>9 274 500</b>	(d) 18 697	30.—	560 910
Belgio . . . . .	1 071	642 600				1919 ( » 500)	7 843	3 921 500			
Ceco-Slovacchia . . . . .	191	114 600				1918 ( » 550)	3 292	1 810 600			
Francia . . . . .	3 058	1 834 800				1917 ( » 450)	5 041	2 268 450			
Germania . . . . .	13 785	8 271 000				1916 ( » 350)	5 589	1 956 150			
Gran Bretagna e Irlanda	3 824	2 298 600				<b>267. - Vernici senza spirito, altre. 132 b) 2.</b>					
Malta . . . . .	4	2 400				Austria . . . . .	251	188 250			
Norvegia . . . . .	34	20 400				Belgio . . . . .	193	144 750			
Paesi Bassi . . . . .	220	132 000				Francia . . . . .	1 195	896 250			
Svezia . . . . .	6	3 600				Germania . . . . .	313	234 750			
Svizzera . . . . .	785	471 000				Gran Bretagna e Irlanda	1 438	1 078 500			
Giappone . . . . .	6	3 600				Malta . . . . .	2	1 500			
Turchia asiatica . . . . .	4	2 400				Paesi Bassi . . . . .	83	62 250			
Egitto . . . . .	1	600				Svizzera . . . . .	141	105 750			
Tunisia . . . . .	1	600				Stati Uniti . . . . .	221	165 750			
Stati Uniti . . . . .	939	563 400									
1920 (Val. 600)	<b>26 170</b>	<b>15 702 000</b>	21 537	12,50	269 212	Tripolitania e Cirenaica	1	750			
1919 ( » 650)	7 808	5 075 200	(c) 4 669	10,—	46 690						
1918 ( » 800)	3 390	2 712 000				1920 (Val. 750)	<b>3 838</b>	<b>2 878 500</b>	(e) 1 537	30.—	46 110
1917 ( » 450)	4 112	1 850 400				1919 ( » 750)	3 237	2 427 750	2 335	20.—	46 700
1916 ( » 100)	4 791	479 100				1918 ( » 700)	1 283	901 600			
						1917 ( » 545)	3 968	2 162 560			
						1916 ( » 380)	8 811	3 348 180			
<b>265. - Vernici a spirito. 132 a).</b>						<b>268. - Lapis senza guaina, di pastelli colo- 133 a) 1. rati.</b>					
Austria . . . . .	1	900				Austria . . . . .	6	18 000			
Francia . . . . .	13	35 100				Francia . . . . .	33	99 000			
Germania . . . . .	13	11 700				Germania . . . . .	22	66 000			
Gran Bretagna e Irlanda	39	35 100				Stati Uniti . . . . .	1	3 000			
Svizzera . . . . .	13	11 700									
Stati Uniti . . . . .	7	6 300									
						1920 (Val. 3 000)	<b>62</b>	<b>186 000</b>	62	100.—	6 200
1920 (Val. 900)	<b>112</b>	<b>100 800</b>	112	45,—	5 040,—	1919 ( » 2 500)	42	105 000			
1919 ( » 900)	450	405 000				1918 ( » 2 000)	20	40 000			
1918 ( » 700)	126	88 200				1917 ( » 1 800)	42	75 600			
1917 ( » 500)	133	66 500				1916 ( » 1 200)	12	14 400			
1916 ( » 250)	32	8 000									

(a) In conto riparazioni. — (b) Non compreso il valore di quintali 221 importati in conto riparazioni. — (c) Compresi quintali 36 provenienti da provviste di bordo di bastimenti nazionali. — (d) Compresi quintali 112 provenienti da provviste di bordo di bastimenti nazionali; quintali 35 da contrabbando e quintale 1, merce in cabotaggio sprovvista di documenti. — (e) Compresi quintali 21 provenienti da provviste di bordo di bastimenti nazionali e quintali 13 da contrabbando.

PAESI DI PROVENIENZA	QUANTITÀ	VALORE	QUANTITÀ distinte secondo il trattamento di tariffa		RISCOS- SIONE	PAESI DI PROVENIENZA	QUANTITÀ	VALORE	QUANTITÀ distinte secondo il trattamento di tariffa		RISCOS- SIONE
			QUANTITÀ	DAZIO UNI- TARIO					QUANTITÀ	DAZIO UNI- TARIO	

*Segue* CATEGORIA IV. — COLORI E GENERI PER TINTA E PER CONCIA.

	Quintali	Lire		Lire	Lire		Quintali	Lire		Lire	Lire
<b>269. - Lapis senza guaina, altri.</b> 133 a) 2.											
Austria . . . . .	1	3 000					Paesi Bassi . . . . .	1	1 700		
Francia . . . . .	4	12 000					Svizzera . . . . .	85	144 509		
Germania . . . . .	23	69 000					Giappone . . . . .	2	3 400		
Gran Bretagna e Irlanda	1	3 000					1920 (Val. 1 700)	<b>373</b>	<b>634 100</b>	373	50.—
1920 (Val. 3 000)	<b>29</b>	<b>87 000</b>	29	50.—	1 450		1919 ( » 1 300)	<b>108</b>	<b>140 400</b>		
1919 ( » 2 700)	8	21 600					1918 ( » 1 000)	<b>110</b>	<b>110 000</b>		
1918 . . . . .	—	—					1917 ( » 1 000)	<b>30</b>	<b>30 000</b>		
1917 (Val. 2 000)	1	2 000					1916 ( » 600)	<b>37</b>	<b>22 200</b>		
1916 . . . . .	—	—									
<b>270 a. - Lapis con guaina lucidata o verni-</b> 133 b). <i>ciata, bianca.</i>							<b>272 - Inchiostro da stampa.</b> 134 a).				
Germania . . . . .	12	36 000					Austria . . . . .	169	202 800		
Gran Bretagna e Irlanda	28	84 000					Francia . . . . .	1 194	1 432 800		
Paesi Bassi . . . . .	2	6 000					Germania . . . . .	506	607 200		
Portogallo . . . . .	1	3 000					Gran Bretagna e Irlanda	677	812 400		
1920 (Val. 3 000)	<b>43</b>	<b>129 000</b>	43	100.—	4 300		Svizzera . . . . .	11	13 200		
1919 ( » 2 500)	10	100 000					Egitto . . . . .	1	1 200		
1918 ( » 2 200)	17	37 400					Stati Uniti . . . . .	217	260 400		
1917 ( » 2 000)	18	36 000					1920 (Val. 1 200)	<b>2 775</b>	<b>3 330 000</b>	1 269	15.—
1916 ( » 900)	7	6 300					1919 ( » 900)	<b>3 150</b>	<b>2 835 000</b>	1 506	12.—
							1918 ( » 1 200)	<b>571</b>	<b>685 200</b>		
							1917 ( » 1 000)	<b>1 452</b>	<b>1 452 000</b>		
							1916 ( » 500)	<b>1 284</b>	<b>642 000</b>		
<b>270-b. - Lapis, con guaina lucidata o ver-</b> 133 b). <i>niciata, non bianca.</i>							<b>273. - Inchiostro d'ogni altra sorta.</b> 134 b).				
Albania . . . . .	1	3 000					Austria . . . . .	72	54 000		
Austria . . . . .	483	1 449 000					Ceco-Slovacchia . . . . .	1 658	1 243 500		
Ceco-Slovacchia . . . . .	45	135 000					Francia . . . . .	736	552 000		
Danimarca . . . . .	4	12 000					Germania . . . . .	252	189 000		
Francia . . . . .	12	36 000					Gran Bretagna e Irlanda	177	132 750		
Germania . . . . .	1 450	4 350 000					Svizzera . . . . .	9	6 750		
Gran Bretagna e Irlanda	36	108 000					Stati Uniti . . . . .	5	3 750		
Svizzera . . . . .	91	273 000					1920 (Val. 750)	<b>2 909</b>	<b>2 181 750</b>	2 909	15.—
Giappone . . . . .	2	6 000					1919 ( » 450)	<b>1 598</b>	<b>719 100</b>		
Stati Uniti . . . . .	33	99 000					1918 ( » 350)	<b>590</b>	<b>206 500</b>		
1920 (Val. 3 000)	<b>2 157</b>	<b>6 471 000</b>	2 157	100.—	215 700		1917 ( » 310)	<b>1 137</b>	<b>352 470</b>		
1919 ( » 2 500)	<b>869</b>	<b>2 172 500</b>					1916 ( » 250)	<b>1 180</b>	<b>295 000</b>		
1918 ( » 2 350)	<b>959</b>	<b>2 253 650</b>					<b>274. - Lucido da scarpe, in scatole, boccette</b> 135 a). <i>o recipienti simili.</i>				
1917 ( » 2 200)	<b>813</b>	<b>1 788 600</b>					Austria . . . . .	3	2 400		
1916 ( » 1 500)	<b>444</b>	<b>666 000</b>					Francia . . . . .	2	1 600		
							Germania . . . . .	170	136 000		
							Gran Bretagna e Irlanda	30	24 000		
							Svizzera . . . . .	12	9 600		
							Stati Uniti . . . . .	4	3 200		
<b>271. - Lapis di qualsiasi altra sorta.</b> 133 c).							1920 (Val. 800)	<b>221</b>	<b>176 800</b>	(a) 222	12.—
Austria . . . . .	70	119 000					1919 ( » 800)	<b>89</b>	<b>71 200</b>		
Ceco-Slovacchia . . . . .	9	15 300					1918 . . . . .	—	—		
Germania . . . . .	197	334 900					1917 (Val. 600)	<b>2</b>	<b>1 200</b>		
Gran Bretagna e Irlanda	9	15 300					1916 ( » 220)	<b>13</b>	<b>2 860</b>		

(a) Compreso quintale 1, merce in cabotaggio sprovvista di documenti.

ANNO 1920. — ANALISI DEL COMMERCIO SPECIALE DI IMPORTAZIONE. — *Segue* TAV. XIV.

PAESI DI PROVENIENZA	QUANTITÀ	VALORE	QUANTITÀ distinte secondo il trattamento di tariffa		RISCOSSIONE	PAESI DI PROVENIENZA	QUANTITÀ	VALORE	QUANTITÀ distinte secondo il trattamento di tariffa		RISCOSSIONE
			QUANTITÀ	DAZIO UNI- TARIO					QUANTITÀ	DAZIO UNI- TARIO	

*Segue* CATEGORIA IV. — COLORI E GENERI PER TINTA E PER CONCIA.

CATEGORIA IV. — COLORI E GENERI PER TINTA E PER CONCIA.			CATEGORIA IV. — COLORI E GENERI PER TINTA E PER CONCIA.			CATEGORIA V.			CATEGORIA V.								
Quintali	Lire		Quintali	Lire		Quintali	Lire		Quintali	Lire							
<b>275. - Lucido da scarpe, in altri recipienti.</b> 135 b).						<b>278. - Nero non nominato.</b> 136 c).											
Francia . . . . .	7	1 750				Austria . . . . .	365	109 500									
Germania . . . . .	2	500				Ceco-Slovacchia . . . . .	12	3 600									
Svizzera . . . . .	14	3 500				Francia . . . . .	609	182 700									
Stati Uniti . . . . .	3	750				Germania . . . . .	4 234	1 270 200									
						Gran Bretagna e Irlanda	886	265 800									
1920 (Val. 250)	<b>26</b>	<b>6 500</b>	26	8.—	208	Paesi Bassi . . . . .	477	143 100									
1919 ( » 250)	27	6 750				Svizzera . . . . .	132	39 600									
1918 . . . . .	—	—				Stati Uniti . . . . .	25	7 500									
1917 (Val. 140)	17	2 380															
1916 ( » 60)	2	120				1920 (Val. 300)	<b>6 740</b>	<b>2 922 000</b>	6 740	5.—	33 700						
						1919 ( » 200)	1 311	262 200									
<b>276. - Nero d'ossa</b> 136 a).																	
Belgio . . . . .	99	24 750				1918 ( » 175)	438	76 650									
Francia . . . . .	763	190 750				1917 ( » 100)	1 204	120 400									
Germania . . . . .	25	6 250				1916 ( » 80)	2 609	208 720									
Gran Bretagna e Irlanda	425	106 250															
Paesi Bassi . . . . .	101	25 250															
Svizzera . . . . .	1	250															
Stati Uniti . . . . .	30	7 500															
1920 (Val. 250)	<b>1 444</b>	<b>361 000</b>	1 444	0.50	722												
1919 ( » 110)	704	77 440															
1918 ( » 110)	675	74 250															
1917 ( » 75)	1 601	120 075															
1916 ( » 65)	7 385	480 025															
<b>277. - Nero fumo.</b> 136 b) 1.						<b>CATEGORIA V.</b> <b>Canapa, lino, juta e altri vegetali filamentosì,</b> <b>escluso il cotone.</b>											
Austria . . . . .	119	59 500				Quintali	Lire		Lire	Lire							
Belgio . . . . .	13	6 500				<b>279. - Canapa greggia.</b> 137 a).											
Francia . . . . .	551	275 500				Francia . . . . .	847	364 210									
Germania . . . . .	1 991	995 500				Germania . . . . .	51	21 930									
Gran Bretagna e Irlanda	556	278 000				Gran Bretagna e Irlanda	8 831	3 797 330									
Paesi Bassi . . . . .	118	59 000				Turchia europea . . . . .	60	25 800									
Spagna . . . . .	99	49 500				Filippine . . . . .	7 463	3 209 090									
Svizzera . . . . .	181	65 500				Giappone . . . . .	38	16 340									
Stati Uniti . . . . .	1 252	626 000				India britannica e Ceylon	6 901	2 967 430									
1920 (Val. 500)	<b>4 830</b>	<b>2 415 000</b>	(a) 4 831	5.—	24 155												
1919 ( » 350)	1 878	657 300															
1918 ( » 350)	965	337 750															
1917 ( » 250)	2 001	500 250															
1916 ( » 120)	3 746	449 520															
						<b>280. Canapa pettinata.</b> 137 b).											
						Francia . . . . .											
						Gran Bretagna e Irlanda											
						Filippine . . . . .											
						1920 (Val. 730.—)											
						1919 ( » 550.—)											
						1918 ( » 600.—)											
						1917 ( » 520.—)											
						1916 ( » 250.—)											
						(b) 24 306											
						esente											
						—											
						50											
						esente											
						—											

(a) Compreso quintale 1 proveniente da provviste di bordo di bastimenti nazionali. — (b) Compresi quintali 112 provenienti da ricupero di naufragio.

ANNO 1920. — ANALISI DEL COMMERCIO SPECIALE DI IMPORTAZIONE. — *Segue* Tav. XIV.

PAESI DI PROVENIENZA	QUANTITÀ	VALORE	QUANTITÀ distinte secondo il trattamento di tariffa		RISCOS- SIONE	PAESI DI PROVENIENZA	QUANTITÀ	VALORE	QUANTITÀ distinte secondo il trattamento di tariffa		RISCOS- SIONE
			QUANTITÀ	DAZIO UNI- TARIO					QUANTITÀ	DAZIO UNI- TARIO	
<i>Segue</i> CATEGORIA V. — CANAPA, LINO, JUTA E ALTRI VEGETALI FILAMENTOSI, ESCLUSO IL COTONE.											
	Quintali	Lire			Lire	Lire		Quintali	Lire		Lire
<b>281. - Lino greggio.</b> 138 a).											
Belgio . . . . .	157	266 900									
1920 (Val. 1 700)	<b>157</b>	<b>266 900</b>	157	esente	—						
1919-1918 . . . . .	—	—									
1917 (Val. 550)	779	428 450									
1916 ( » 225)	522	117 450									
<b>282. - Lino pettinato.</b> 138 b).											
Francia . . . . .	96	268 800									
1920 (Val. 2 800)	<b>96</b>	<b>268 800</b>	96	esente	—						
1919 ( » 2 500)	215	537 500									
1918 ( » 1 000)	107	107 000									
1917 ( » 700)	264	184 800									
1916 ( » 290)	90	26 100									
<b>283. - Stoppa di lino e di canapa.</b> 138 a) - 137 a).											
Austria . . . . .	2	2 400									
Belgio . . . . .	1 370	1 644 000									
Germania . . . . .	180	216 000									
Merzi nazionali di ritorno	52	62 400									
1920 (Val. 1 200.—)	<b>1 604</b>	<b>1 924 800</b>	(a) 1 609	esente	—						
1919 ( » 300.—)	11	3 300									
1918 ( » 410.—)	141	57 810									
1917 ( » 225.—)	74	16 650									
1916 ( » 105.—)	6 496	682 080									
<b>284. - Juta greggia.</b> 139 a).											
India britannica e Ceylon	276 774	135 619 260									
1920 (Val. 490.—)	<b>276 774</b>	<b>135 619 260</b>	276 774	esente	—						
1919 ( » 200.—)	327 610	65 522 000									
1918 ( » 380.—)	100 556	38 211 280									
1917 ( » 300.—)	281 693	84 507 900									
1916 ( » 135.—)	432 602	58 401 270									
<b>285. - Juta pettinata.</b> 139 b).											
1920-1916 . . . . .	—	—	—	—	—						
<b>286. - Crino vegetale, anche arricciato.</b> 140 a).											
Austria . . . . .	2	180									
Belgio . . . . .	30	2 700									
Francia . . . . .	2 260	203 400									
India britannica e Ceylon	96	8 640									
Algeria . . . . .	106 403	9 576 270									
Marocco . . . . .	2 630	236 700									
Tunisia . . . . .	1 465	131 850									
Stati Uniti . . . . .	425	38 250									
	113 311	10 197 990									
Tripolitania e Cirenaica.	275	24 750									
1920 (Val. 90.—)	<b>113 588</b>	<b>10 222 740</b>	(b) 113 502	esente	—						
1919 ( » 120.—)	50 285	6 034 200									
1918 ( » 160.—)	3 490	558 400									
1917 ( » 60.—)	9 093	545 580									
1916 ( » 28.—)	19 237	538 636									
<b>287. - Vegetali filamentosi non nominati,</b> 140 a). <b>greggi.</b>											
Francia . . . . .	754	452 400									
Gran Bretagna e Irlanda	1.044	626 400									
Paesi Bassi . . . . .	122	73 200									
Svizzera . . . . .	153	91 800									
Cina . . . . .	293	175 800									
India britannica e Ceylon	3 745	2 247 000									
Indie orientali olandesi.	92	55 200									
Algeria . . . . .	1 887	1 132 200									
Col. brit. n. n. in Africa	573	343 800									
Col. franc. n. n. in Africa	443	265 800									
Marocco . . . . .	231	138 600									
Tunisia . . . . .	50	30 000									
Argentina . . . . .	81	48 600									
Messico . . . . .	100	60 000									
Stati Uniti . . . . .	3 787	2 272 200									
Venezuela . . . . .	3	1 800									
	13 358	8 014 800									
Eritrea . . . . .	126	75 600									
Somalia italiana . . . . .	7	4 200									
	133	79 800									
1920 (Val. 600)	<b>13 491</b>	<b>8 094 600</b>	13 491	esenti	—						
1919 ( » 300)	6 124	1 837 200									
1918 ( » 400)	5 515	2 206 000									
1917 ( » 345)	7 545	2 603 025									
1916 ( » 200)	20 674	4 134 800									
<b>288. - Vegetali filamentosi non nominati,</b> 140 b). <b>pettinati.</b>											
Francia . . . . .	36	27 000									
Gran Bretagna e Irlanda	150	112 500									
India britannica e Ceylon	110	82 500									
Messico . . . . .	8	6 000									
1920 (Val. 750)	<b>304</b>	<b>228 000</b>	304	esenti	—						
1919 ( » 450)	465	209 250									
1918 ( » 500)	1	500									
1917 ( » 465)	161	74 865									
1916 ( » 220)	239	52 580									

(a) Compresi quintali 5 provenienti da ricupero di naufragio, — (b) Compresi quintali 5 provenienti da provviste di bordo di bastimenti nazionali e quintale 1, merce abbandonata.

ANNO 1920. — ANALISI DEL COMMERCIO SPECIALE DI IMPORTAZIONE. — *Segue* Tav. XIV.

PAESI DI PROVENIENZA	QUANTITÀ	VALORE	QUANTITÀ distinte secondo il trattamento di tariffa		RISCOS- SIONE	PAESI DI PROVENIENZA	QUANTITÀ	VALORE	QUANTITÀ distinte secondo il trattamento di tariffa		RISCOS- SIONE	
			QUANTITÀ	DAZIO UNI- TARIO					QUANTITÀ	DAZIO UNI- TARIO		
<i>Segue</i> CATEGORIA V. — CANAPA, LINO, JUTA E ALTRI VEGETALI FILAMENTOSI, ESCLUSO IL COTONE.												
	Quintali	Lire			Lire			Lire			Lire	Lire
<b>289. - Cordami, cordicelle e spago, anche</b> <b>141 a. incatramati, di grossezza superiore</b> <b>a 2 mm.</b>												
Albania . . . . .	39	29 640										
Austria . . . . .	175	133 000										
Belgio . . . . .	15	11 400										
Ceco-Slovacchia . . . . .	1	760										
Francia . . . . .	94	71 440										
Germania . . . . .	8	6 080										
Gran Bretagna e Irlanda	3 544	2 693 440										
Grecia . . . . .	16	12 160										
Malta . . . . .	54	41 040										
Svizzera . . . . .	11	8 360										
Egitto . . . . .	23	17 480										
Tunisia . . . . .	344	261 440										
Brasile . . . . .	15	11 400										
Stati Uniti . . . . .	3 792	2 881 920										
	8 131	6 179 560										
Tripolitania e Cirenaica.	2	1 520										
1920 (Val. 760)	(a) 8 133	6 181 080	(b) 8 813	14.—			123 382					
1919 ( » 600)	7 547	4 528 200										
1918 ( » 800)	15 156	12 124 800										
1917 ( » 505)	5 269	2 660 845										
1916 ( » 230)	7 141	1 642 430										
<b>290. - Cordami, cordicelle e spago, anche</b> <b>141 b. incatramati, della grossezza di</b> <b>2 mm. e meno.</b>												
Austria . . . . .	121	102 850										
Germania . . . . .	63	53 550										
Gran Bretagna e Irlanda	86	73 100										
India britannica e Ceylon	2	1 700										
1920 (Val. 850)	272	231 200	272	25.—			6 800					
1919 ( » 650)	263	170 950										
1918 ( » 850)	52	44 200										
1917 ( » 550)	16	8 800										
1916 ( » 275)	139	38 225										
<b>291-a. - Filati di lino, semplici, greggi, fino</b> <b>142 a) 1. a 7,000 m. per Kg.</b>												
Austria . . . . .	16	60 640										
Francia . . . . .	10	37 900										
Stati Uniti . . . . .	27	102 330										
1920 (Val. 3 790)	53	200 870	53	14.—			742					
1919 ( » 2 345)	27	62 315										
1918 . . . . .	—	—										
1917 (Val. 1 200)	3	3 600										
1916 . . . . .	—	—										
<b>291-b. - Filati di lino, semplici, greggi, di</b> <b>142 a) 2. più di 7,000 fino a 15,000 m. per Kg.</b>												
Belgio . . . . .	48	208 320										
Gran Bretagna e Irlanda	15	65 100										
1920 (Val. 4 340)	63	273 420						63	17.50		1 102	
1919 ( » 2 620)	70	183 400										
1918 ( » 1 715)	88	150 920										
1917 ( » 1 430)	119	170 170										
1916 ( » 735)	28	20 580										
<b>291-c. - Filati di lino, semplici, greggi, di più</b> <b>142 a) 3. di 15,000 fino a 20,000 m. per Kg.</b>												
Belgio . . . . .	88	472 560										
Gran Bretagna e Irlanda	95	510 150										
Merci nazionali di ritorno	9	48 330										
1920 (Val. 5 370)	192	1 031 040						161	17.50		2 817	
1919 ( » 3 185)	428	1 363 180						22	28.—		616	
1918 ( » 2 280)	14	31 920						(c) 9	esenti		—	
1917 ( » 1 900)	477	906 300										
1916 ( » 975)	12	11 700										
<b>291-d. - Filati di lino, semplici, greggi, di più</b> <b>142 a) 4. di 20,000 fino a 37,000 m. per Kg.</b>												
Belgio . . . . .	160	1 009 600										
Francia . . . . .	179	1 129 490										
Gran Bretagna e Irlanda	246	1 552 260										
Svizzera . . . . .	40	252 400										
Filippine . . . . .	95	599 450										
1920 (Val. 6 310)	720	4 543 200						430	22.—		9 460	
1919 ( » 3 600)	238	1 036 800						290	28.—		8 120	
1918 ( » 2 695)	917	2 471 315										
1917 ( » 2 245)	1 046	2 348 270										
1916 ( » 1 175)	268	314 900										
<b>291-e. - Filati di lino, semplici, greggi, di più</b> <b>142 a) 5. di 37,000 m. per Kg.</b>												
Francia . . . . .	100	813 000										
Gran Bretagna e Irlanda	47	382 110										
1920 (Val. 8 130)	147	1 195 110						147	28.—		4 216	
1919 ( » 4 865)	96	467 040										
1918 ( » 3 960)	101	399 960										
1917 ( » 3 000)	551	1 653 800										
1916 ( » 1 575)	357	562 275										

(a) Compresi quintali 70 importati temporaneamente per costruzioni e riparazioni navali. — (b) Compresi quintali 629 provenienti da provviste di bordo di bastimenti nazionali; quintali 100 da demolizione di bastimenti nazionali; quintali 9 da contrabbando; quintali 2 da ricupero di naufragio e quintali 10, merce abbandonata. — (c) Merce nazionale di ritorno.

PAESI DI PROVENIENZA	QUANTITÀ	VALORE	QUANTITÀ distinte secondo il trattamento di tariffa		RISCO- SIONE	PAESI DI PROVENIENZA	QUANTITÀ	VALORE	QUANTITÀ distinte secondo il trattamento di tariffa		RISCO- SIONE
			QUANTITÀ	DAZIO UNI- TARIO					QUANTITÀ	DAZIO UNI- TARIO	

Segue CATEGORIA V. — CANAPA, LINO, JUTA E ALTRI VEGETALI FILAMENTOSI, ESCLUSO IL COTONE.

292-a. - Filati di canapa, semplici, greggi, 143 a) 1. fino a 7,000 m. per Kg.			Quintali	Lire	Lire	Lire	292-e. - Filati di canapa, semplici, greggi, 143 a) 5. di più di 37,000 m. per Kg.					
Paese	Quintali	Lire					Paese	Quintali	Lire	Lire	Lire	
Belgio	114	193 800					Francia	152	653 600			
Francia	28	47 600					Gran Bretagna e Irlanda	9	38 700			
Gran Bretagna e Irlanda	2	3 400					1920 (Val. 4 300)	161	692 300	161	28.—	4 508
Svizzera	11	18 700					1919 ( » 3 035)	125	379 375			
Stati Uniti	6	10 200					1918-1917 . . . . .	—	—			
1920 (Val. 1 700)	161	273 700	161	14 —	2 254		1916 (Val. 1 050)	49	51 450			
1919 ( » 1 240)	266	329 840					<b>293-a. - Filati di lino, semplici, lisciviati o 142 b) 1. imbianchiti, fino a 7,000 m. per Kg.</b>					
1918-1917 . . . . .	—	—					Belgio	60	245 400			
1916 (Val. 475)	58	27 550					1920 (Val. 4 090)	60	245 400	60	17,50	1 050
<b>292-b. - Filati di canapa, semplici, greggi, di 143 a) 2. più di 7,000 fino a 15,000 m. per Kg.</b>							1919-1917 . . . . .	—	—			
Belgio	361	794 200					1916 (Val. 675)	17	11 475			
Merci nazionali di ritorno	22	48 400					<b>293-b. - Filati di lino, semplici, lisciviati o 142 b) 2. imbianchiti, di più di 7,000 fino a 15,000 m. per Kg.</b>					
1920 (Val. 2 200)	383	842 600	(a) 361	19,—	6 859		Belgi	539	2 447 060			
1919 (Val. 1 535)	7	1 535	22	esenti			Gran Bretagna e Irlanda	7	31 780			
1918 . . . . .	—	—					1920 (Val. 4 540)	546	2 478 840	490	17,50	8 575
1917 (Val. 1 020)	7	7 140					1919 ( » 2 820)	384	1 082 880	56	23,75	1 330
1916 . . . . .	—	—					1918 ( » 1 815)	385	693 775			
<b>292-c. - Filati di canapa, semplici, greggi, di 143 a) 3. più di 15,000 fino a 20,000 m. per Kg.</b>							1917 ( » 1 555)	382	594 010			
Belgio	41	114 800					1916 ( » 835)	105	87 675			
Francia	32	89 600					<b>293-c. - Filati di lino, semplici, lisciviati o 142 b) 3. imbianchiti, di più di 15,000 fino a 20,000 m. per Kg.</b>					
Filippine	79	221 200					Belgio	1 340	7 597 800			
India britannica e Ceylon	19	53 200					Francia	4	22 680			
1920 (Val. 2 800)	171	478 800	171	28,—	4 788		Gran Bretagna e Irlanda	330	1 871 100			
1919 ( » 2 335)	91	214 305					1920 (Val. 5 670)	1 674	9 491 580	1 576	17,50	27 580
1918 ( » 2 300)	13	29 900					1919 ( » 3 385)	1 556	5 267 060	98	35,—	3 430
1917 ( » 1 470)	31	45 570					1918 ( » 2 380)	35	83 300			
1916 ( » 775)	17	13 175					1917 ( » 2 000)	823	1 656 000			
<b>292-d. - Filati di canapa, semplici, greggi, di 143 a) 4. più di 20,000 fino a 37,000 m. per Kg.</b>							1916 ( » 1 075)	34	36 550			
Francia	11	39 600					<b>293-d. - Filati di lino, semplici, lisciviati o 142 b) 4. imbianchiti, di più di 20,000 fino a 37,000 m. per Kg.</b>					
Gran Bretagna e Irlanda	9	32 400					Belgio	6 249	40 618 500			
Svizzera	14	50 400					Gran Bretagna e Irlanda	1 404	9 126 000			
Filippine	15	54 000					1920 (Val. 6 500)	7 653	49 744 500	6 635	22,—	145 970
Giappone	16	57 600					1919 ( » 3 800)	3 387	12 870 600	1 018	35,—	35 630
1920 (Val. 3 600)	65	234 000	65	28,—	1 820		1918 ( » 2 795)	162	452 790			
1919 ( » 2 695)	121	326 095					1917 ( » 2 400)	2 013	4 831 200			
1918 ( » 2 640)	49	129 360					1916 ( » 1 275)	394	502 350			
1917 ( » 1 760)	288	506 880										
1916 ( » 925)	212	196 100										

(a) Merce nazionale di ritorno.

ANNO 1920. — ANALISI DEL COMMERCIO SPECIALE DI IMPORTAZIONE. — *Segue* Tav. XIV.

PAESI DI PROVENIENZA	QUANTITÀ	VALORE	QUANTITÀ distinte secondo il trattamento di tariffa		RISCO- SIONE	PAESI DI PROVENIENZA	QUANTITÀ	VALORE	QUANTITÀ distinte secondo il trattamento di tariffa		RISCO- SIONE
			QUANTITÀ	DAZIO UNI- TARIO					QUANTITÀ	DAZIO UNI- TARIO	
<i>Segue</i> CATEGORIA V. — CANAPA, LINO, JUTA E ALTRI VEGETALI FILAMENTOSI, ESCLUSO IL COTONE.											
	Quintali	Lire		Lire			Quintali	Lire		Lire	
<b>293 e. - Filati di lino, semplici, lisciviati o imbianchiti, di più di 37,000 m. per Kg.</b>						<b>295 a. - Filati di lino e di canapa, semplici, tinti, fino a 7,000 m. per Kg.</b>					
Belgio . . . . .	761	6 339 130				Austria . . . . .	74	306 360			
Francia . . . . .	5	41 650				1920 (Val. 4 140)	74	306 360	74	39 —	2 886
Gran Bretagna e Irlanda	174	1 449 420				1919-1916 . . . .	—	—			
Svizzera . . . . .	54	449 820									
1920 (Val. 8 330)	994	8 280 020	994	35. —	34 790	<b>295 b. - Filati di lino e di canapa, semplici, tinti, di più di 7,000 fino a 15,000 m. per Kg.</b>					
1919 ( » 5 065)	421	2 132 365				1920-1916 . . . .	—	—			
1918 ( » 4 060)	130	527 800				<b>295 c. - Filati di lino e di canapa, semplici, tinti, di più di 15,000 fino a 20,000 m. per Kg.</b>					
1917 ( » 3 100)	445	1 379 500				1920-1916 . . . .	—	—			
1916 ( » 1 675)	517	865 975				<b>295 d. - Filati di lino e di canapa, semplici, tinti, di più di 20,000 fino a 37,000 m. per Kg.</b>					
<b>294 a. - Filati di canapa, semplici, lisciviati o imbianchiti, fino a 7,000 m. per Kg.</b>						1920-1916 . . . .	—	—			
Belgio . . . . .	819	1 597 050				<b>295 e. - Filati di lino e di canapa, semplici, tinti, di più di 37,000 m. per Kg.</b>					
1920 (Val. 1 950)	819	1 597 050	819	17.50	14 332	1920-1916 . . . .	—	—			
1919-1916 . . . .	—	—				<b>296 a. - Filati di lino e di canapa, ritorti, greggi, fino a 7,000 m. per Kg.</b>					
<b>294 b. - Filati di canapa, semplici, lisciviati o imbianchiti, di più di 7,000 fino a 15,000 m. per Kg.</b>						Gran Bretagna e Irlanda	12	49 800			
Belgio . . . . .	715	1 751 750				Svizzera . . . . .	1	4 150			
1920 (Val. 2 450)	715	1 751 750	715	23.75	16 981	1920 (Val. 4 150)	13	53 950	13	31. —	403
1919-1916 . . . .	—	—				1919 ( » 2 665)	1	2 665			
<b>294 c. - Filati di canapa, semplici, lisciviati o imbianchiti, di più di 15,000 fino a 20,000 m. per Kg.</b>						1918 . . . . .	—	—			
Belgio . . . . .	615	1 875 750				1917 (Val. 1 415)	23	32 545			
1920 (Val. 3 050)	615	1 875 750	615	35. —	21 525	1916 . . . . .	—	—			
1919 . . . . .	—	—				<b>296 b. - Filati di lino e di canapa, ritorti, greggi, di più di 7,000 fino a 15,000 m. per Kg.</b>					
1918 (Val. 2 400)	1	2 400				1920-1918 . . . .	—	—			
1917-1916 . . . .	—	—				1917 (Val. 1 555)	2	3 110			
<b>294 d. - Filati di canapa, semplici, lisciviati o imbianchiti, di più di 20,000 fino a 37,000 m. per Kg.</b>						1916 . . . . .	—	—			
Belgio . . . . .	662	2 548 700				<b>296 c. - Filati di lino e di canapa, ritorti, greggi, di più di 15,000 fino a 20,000 m. per Kg.</b>					
1920 (Val. 3 850)	662	2 548 700	662	35. —	23,170	1920-1916 . . . .	—	—			
1919-1916 . . . .	—	—									
<b>294 e. - Filati di canapa, semplici, lisciviati o imbianchiti, di più di 37,000 m. per Kg.</b>											
Belgio . . . . .	37	168 350									
Germania . . . . .	22	100 100									
Svizzera . . . . .	11	50 050									
1920 (Val. 4 550)	70	318 500	70	35. —	2 450						
1919-1917 . . . .	—	—									
1916 (Val. 1 025)	24	24 600									





ANNO 1920. — ANALISI DEL COMMERCIO SPECIALE DI IMPORTAZIONE. — *Segue* TAV. XIV.

PAESI DI PROVENIENZA	QUANTITÀ	VALORE	QUANTITÀ distinte secondo il trattamento di tariffa		RISCOS- SIONE	PAESI DI PROVENIENZA	QUANTITÀ	VALORE	QUANTITÀ distinte secondo il trattamento di tariffa		RISCOS- SIONE
			QUANTITÀ	DAZIO UNI- TARIO					QUANTITÀ	DAZIO UNI- TARIO	
<i>Segue</i> CATEGORIA V. — CANAPA, LINO, JUTA E ALTRI VEGETALI FILAMENTOSI, ESCLUSO IL COTONE.											
			Quintali	Lire	Lire	Lire	Quintali	Lire	Lire	Lire	
<b>291-298. - RIASSUNTO. — Filati di lino e di canapa.</b> 142-144.						<b>302-c. - Filati di juta, ritorti, tinti.</b> 145 b) 3.					
Austria . . . . .	111	461 710				1920-1916' . . .	—	—	—	—	—
Belgio . . . . .	12 756	69 044 490				<b>303. - Refe da calzoi.</b> 146.					
Francia . . . . .	581	2 942 820				Belgio . . . . .	109	610 400			
Germania . . . . .	37	235 250				Francia . . . . .	45	252 000			
Gran Bretagna e Irlanda	2 422	15 610 460				Germania . . . . .	1	5 600			
Svizzera . . . . .	161	1 095 820				Gran Bretagna e Irlanda	505	2 828 000			
Filippine . . . . .	189	874 650				1920 (Val. 5 600)	660	3 696 000	647	80,—	51 760
Giappone . . . . .	16	57 600				1919 ( » 3 500)	575	2 072 500	13	110,—	1 480
India britannica e Ceylon	19	53 200				1918 ( » 2 820)	612	1 725 840			
Stati Uniti . . . . .	33	112 530				1917 ( » 1 250)	909	1 136 250			
Merci nazionali di ritorno	31	96 730				1916 ( » 625)	758	473 750			
1920 . . . . .	16 308	90 585 280				<b>304. - Filati di lino e di canapa, da cucire,</b> 147. avvolti su rocchetti, in gomitoli e simili, preparati per la vendita al minuto.					
1919 . . . . .	7 407	26 325 230				Belgio . . . . .	72	432 000			
1918 . . . . .	1 936	5 120 240				Francia . . . . .	5	30 000			
1917 . . . . .	6 300	14 424 815				Germania . . . . .	1	6 000			
1916 . . . . .	2 196	2 880 490				Gran Bretagna e Irlanda	81	486 000			
<b>299. - Filati di juta, semplici, greggi.</b> 145 a) 1.						1920 (Val. 6 000)	159	954 000	159	110,—	17 490
Belgio . . . . .	589	386 760			10,—	1919 ( » 2 800)	21	58 800			
Gran Bretagna e Irlanda	655	432 300			12 410	1918 ( » 1 800)	19	34 200			
1920 (Val. 660)	1 241	819 060	1 241			1917 ( » 1 100)	38	41 800			
1919 ( » 600)	3 444	2 066 400				1916 ( » 850)	33	28 050			
1918 ( » 550)	1 385	803 300				<b>305. - Reti di lino, di canapa, ecc.</b> 148.					
1917 ( » 455)	1 476	671 580				Francia . . . . .	2	10 400			
1916 ( » 200)	1 259	251 800				Gran Bretagna e Irlanda.	15	78 000			
<b>300. - Filati di juta, semplici, lisciviati o imbianchiti.</b> 145 a) 2.						1920 (Val. 5 200)	17	88 400	(a) 12	34,10	409
1920-1916 . . .	—	—	—	—	—	1919 ( » 2 920)	6	17 520	(b) 6	61,60	370
<b>301. - Filati di juta, semplici, tinti.</b> 145 a) 3.						1918 . . . . .	—	—	1	77,—	77
1920-1919 . . .	—	—	—	—	—	1917 (Val. 1 850)	40	74 000			
1918 (Val. 600)	12	7 200				1916 ( » 1 300)	32	41 600			
1917-1916 . . .	—	—				<b>306. - Tessuti di juta, greggi, lisci.</b> 149 a).					
<b>302 a. - Filati di juta, ritorti, greggi.</b> 145 b) 1.						Belgio . . . . .	26	18 720			
Gran Bretagna e Irlanda	113	81 360				Danimarca . . . . .	4	2 880			
1920 (Val. 720)	113	81 360	113		27,—	Francia . . . . .	7	5 040			
1919 ( » 620)	178	110 360			4 151	Gran Bretagna e Irlanda	240	179 280			
1918-1917 . . .	—	—				India Britannica e Ceylon	148	106 560			
1916 (Val. 230)	8	1 840				Federazione australiana.	12	8 640			
<b>302-b. - Filati di juta, ritorti, lisciviati o imbianchiti.</b> 145 b) 2.						Canada . . . . .	6	4 320			
1920-1916 . . .	—	—	—	—	—	1920 (Val. 720)	452	325 440	(c) 455	20,—	9 100
						1919 ( » 400)	693	277 200			
						1918 ( » 430)	23 774	10 222 820			
						1917 ( » 700)	1 396	577 200			
						1916 ( » 300)	25 878	7 763 400			

(a) Compreso quintale 1 proveniente da provviste di bordo di bastimenti nazionali. — (b) Compreso quintale 1 proveniente da provviste di bordo di bastimenti nazionali. — (c) Compresi quintali 3 provenienti da provviste di bordo di bastimenti nazionali.



ANNO 1920. — ANALISI DEL COMMERCIO SPECIALE DI IMPORTAZIONE. — *Segue* Tav. XIV.

PAESI DI PROVENIENZA	QUANTITÀ	VALORE	QUANTITÀ distinte secondo il trattamento di tariffa		RISCOS- SIONE	PAESI DI PROVENIENZA	QUANTITÀ	VALORE	QUANTITÀ distinte secondo il trattamento di tariffa		RISCOS- SIONE
			QUANTITÀ	DAZIO UNI- TARIO					QUANTITÀ	DAZIO UNI- TARIO	

*Segue* CATEGORIA V. — CANAPA, LINO, JUTA E ALTRI VEGETALI FILAMENTOSI, ESCLUSO IL COTONE.

			Quintali	Lire	Lire	Lire				Quintali	Lire	Lire	Lire
<b>310-d. - Tessuti di lino, greggi, operati, con 150 a) 2 ε. più di 40 fino a 45 fili nei 5 mm.</b>										<b>311-d. - Tessuti di lino, imbianchiti, lisci, 150 b) 1 ε. con più di 40 fino a 45 fili nei 5 mm.</b>			
1920-1916 . . .	—	—	—	—	—	—				Francia . . . . .	9	8 604	
<b>310-e. - Tessuti di lino, greggi, operati, con 150 a) 2 ε. più di 45 fili nei 5 mm.</b>										Gran Bretagna e Irlanda	39	37 284	
1920-1916 . . .	—	—	—	—	—	—				1920 (Val. 956)	48	45 888	44 84.— 4 158.60
<b>311-a. - Tessuti di lino, imbianchiti, lisci, 150 b) 1 α. con 10 fili elementari o meno nei 5 mm.</b>										1919 ( » 8 000)	8	64 000	
Francia . . . . .	2	11 960								1918 ( » 4 000)	5	20 000	
1920 (Val. 5 980)	2	11 960	2	32.50	65				1917 ( » 2 800)	10	28 000		
1919-1918 . . . .	—	—							1916 ( » 1 700)	5	8 500		
1917 (Val. 1 950)	6	11 700							<b>311-e. - Tessuti di lino, imbianchiti, lisci, 150 b) 1 ε. con più di 45 fili nei 5 mm.</b>				
1916 ( » 800)	10	8 000							Gran Bretagna e Irlanda	5	56 150		
<b>311-b. - Tessuti di lino, imbianchiti, lisci, 150 b) 1 β. con più di 10 fino a 26 fili nei 5 mm.</b>										1920 (Val. 11 230)	5	56 150	5 158.60
Belgio . . . . .	14	95 340							1919 ( » 9 000)	3	27 000		
Francia . . . . .	135	919 350							1918 ( » 4 500)	9	40 500		
Gran Bretagna e Irlanda	270	1 838 700							1917 . . . . .	—	—		
Svizzera . . . . .	3	20 430							1916 (Val. 2 000)	1	2 000		
Stati Uniti . . . . .	5	34 050							<b>312-a. - Tessuti di lino, imbianchiti, ope- 150 b) 2 α. rati, con 10 fili elementari o meno nei 5 mm.</b>				
1920 (Val. 6 810)	427	2 907 870	375 52	66.40 97.50	24 900 5 070				1920-1916 . . .	—	—	—	
1919 ( » 7 000)	189	1 323 000							<b>312-b. - Tessuti di lino, imbianchiti, ope- 150 b) 2 β. rati, con più di 10 fino a 26 fili nei 5 mm.</b>				
1918 ( » 3 500)	129	451 500							Francia . . . . .	2	13 820		
1917 ( » 2 250)	206	463 500							1920 (Val. 6 910)	2	13 820	1 123.50 1 66.40	
1916 ( » 1 100)	127	139 700							1919 ( » 7 200)	4	28 800		
<b>311-c. - Tessuti di lino, imbianchiti, lisci, 150 b) 1 γ. con più di 26 fino a 40 fili nei 5 mm.</b>										1918 ( » 3 600)	1	3 600	
Belgio . . . . .	27	225 450							1917 . . . . .	—	—		
Ceco-Slovacchia . . . .	2	16 700							1916 (Val. 1-050)	4	4 200		
Francia . . . . .	90	751 500							<b>312-c. - Tessuti di lino, imbianchiti, operati, 150 b) 2 γ. con più di 26 fino a 40 fili nei 5 mm.</b>				
Gran Bretagna e Irlanda	679	5 669 650							Belgio . . . . .	3	25 350		
Svizzera . . . . .	16	133 600							Gran Bretagna e Irlanda	22	185 900		
Stati Uniti . . . . .	5	41 750							Svizzera . . . . .	8	67 600		
Merci nazionali di ritorno	21	175 350							1920 (Val. 8 450)	33	278 850	26 84.— 7 150.80	
1920 (Val. 8 350)	840	7 014 000	708 111 (a) 21	84.— 124.80 esenti	59 442 13 853				1919 ( » 7 800)	8	62 400		
1919 ( » 7 600)	345	2 622 000							1918 ( » 3 900)	2	7 800		
1918 ( » 3 800)	483	1 835 400							1917 ( » 2 600)	3	7 800		
1917 ( » 2 500)	492	1 230 000							1916 ( » 1 450)	7	10 150		
1916 ( » 1 400)	418	585 200											

(a) Merce nazionale di ritorno.

PAESI DI PROVENIENZA	QUANTITÀ	VALORE	QUANTITÀ distinte secondo il trattamento di tariffa		RISCO- SIONE	PAESI DI PROVENIENZA	QUANTITÀ	VALORE	QUANTITÀ distinte secondo il trattamento di tariffa		RISCO- SIONE
			QUANTITÀ	DAZIO UNI- TARIO					QUANTITÀ	DAZIO UNI- TARIO	

*Segue* CATEGORIA V. — CANAPA, LINO, JUTA E ALTRI VEGETALI FILAMENTOSI, ESCLUSO IL COTONE.

			Quintali	Lire	Lire	Lire	Quintali	Lire	Lire	Lire
<b>312-d. - Tessuti di lino, imbianchiti, operati,</b> 150 b) 2 δ. con più di 40 fino a 45 fili nei 5 mm.										
1920-1916 . . . . .			—	—	—	—	—	—	—	—
<b>312-e. - Tessuti di lino, imbianchiti, operati,</b> 150 b) 2 ε. con più di 45 fili nei 5 mm.										
1920 (Val. . . . .)			—	—	—	—	—	—	—	—
1919 ( » 9 000)			1	9 000	—	—	—	—	—	—
1918-1916 . . . . .			—	—	—	—	—	—	—	—
<b>313-a. - Tessuti di lino, a colori o tinti,</b> 150 c) 1 α. lisci, con 10 fili elementari o meno nei 5 mm.										
Austria . . . . .	7	42 560								
Belgio . . . . .	10	60 800								
Francia . . . . .	9	54 720								
Gran Bretagna e Irlanda	5	30 400								
1920 (Val. 6 080)	31	188 480	31	60.—	1 860					
1919 ( » 6 600)	1	6 600								
1918 . . . . .	—	—								
1917 (Val. 2 050)	3	6 150								
1916 ( » 1 050)	2	2 100								
<b>313-b. - Tessuti di lino, a colori o tinti,</b> 150 c) 1 β. lisci, con più di 10 fino a 26 fili nei 5 mm.										
Austria . . . . .	7	48 370								
Francia . . . . .	24	165 840								
Gran Bretagna e Irlanda	93	642 630								
1920 (Val. 6 910)	124	856 840	94	101.40	9 582					
1919 ( » 7 000)	38	266 000	30	110.—	3 300					
1918 ( » 3 500)	58	203 000								
1917 ( » 2 300)	36	82 800								
1916 ( » 1 250)	17	21 250								
<b>313-c. - Tessuti di lino, a colori o tinti,</b> 150 c) 1 γ. lisci, con più di 26 fino a 40 fili nei 5 mm.										
Francia . . . . .	9	76 050								
Gran Bretagna e Irlanda	32	270 400								
1920 (Val. 8 450)	41	346 450	37	119.—	4 403					
1919 ( » 7 600)	26	197 600	4	131.—	524					
1918 ( » 3 800)	25	95 000								
1917 ( » 2 650)	20	53 000								
1916 ( » 1 450)	13	18 850								
<b>313-d. - Tessuti di lino, a colori o tinti,</b> 150 c) 1 δ. lisci, con più di 40 fino a 45 fili nei 5 mm.										
1920-1916 . . . . .			—	—	—	—	—	—	—	—
<b>313-e. - Tessuti di lino, a colori o tinti,</b> 150 c) 1 ε. lisci, con più di 45 fili nei 5 mm.										
1920-1916 . . . . .			—	—	—	—	—	—	—	—
<b>314 a. - Tessuti di lino, a colori o tinti, ope-</b> 150 c) 2 α. rati, con 10 fili elementari o meno nei 5 mm.										
1920-1916 . . . . .			—	—	—	—	—	—	—	—
<b>314-b. - Tessuti di lino, a colori o tinti, ope-</b> 150 c) 2 β. rati, con più di 10 fino a 26 fili nei 5 mm.										
1920-1917 . . . . .			—	—	—	—	—	—	—	—
1916 (Val. 1 325)			1	1 325	—	—	—	—	—	—
<b>314-c. - Tessuti di lino, a colori o tinti, ope-</b> 150 c) 2 γ. rati, con più di 26 fino a 40 fili nei 5 mm.										
1920-1916 . . . . .			—	—	—	—	—	—	—	—
<b>314-d. - Tessuti di lino, a colori o tinti, ope-</b> 150 c) 2 δ. rati, con più di 40 fino a 45 fili nei 5 mm.										
1920-1918 . . . . .			—	—	—	—	—	—	—	—
1917 (Val. 3 520)			1	3 520	—	—	—	—	—	—
1916 . . . . .			—	—	—	—	—	—	—	—
<b>314-e. - Tessuti di lino, a colori o tinti, ope-</b> 150 c) 2 ε. rati, con più di 45 fili nei 5 mm.										
1920-1916 . . . . .			—	—	—	—	—	—	—	—
<b>315-a. - Tessuti di canapa, greggi, lisci, con</b> 151 a) 1 α. 10 fili elementari o meno nei 5 mm.										
Austria . . . . .	16	34 240								
Belgio . . . . .	5	10 700								
Francia . . . . .	24	51 360								
Germania . . . . .	1	2 140								
Gran Bretagna e Irlanda.	3	6 420								
Svizzera . . . . .	9	19 260								
India Britannica e Ceylon	19	40 660								
1920 (Val. 2 140)	77	164 780	(a) 78	25.—	1 950					
1919 ( » 2 255)	22	49 610								
1918 ( » 2 000)	7	14 000								
1917 ( » 1 700)	15	25 500								
1916 ( » 600)	183	109 800								

(a) Compreso quintale 1 proveniente da provviste di bordo di bastimenti nazionali.

ANNO 1920. — ANALISI DEL COMMERCIO SPECIALE DI IMPORTAZIONE. — *Segue* Tav. XIV.

PAESI DI PROVENIENZA	QUANTITÀ	VALORE	QUANTITÀ distinte secondo il trattamento di tariffa		RISCOS- SIONE	PAESI DI PROVENIENZA	QUANTITÀ	VALORE	QUANTITÀ distinte secondo il trattamento di tariffa		RISCOS- SIONE
			QUANTITÀ	DAZIO UNI- TARIO					QUANTITÀ	DAZIO UNI- TARIO	
<i>Segue</i> CATEGORIA V. — CANAPA, LINO, JUTA E ALTRI VEGETALI FILAMENTOSI, ESCLUSO IL COTONE.											
	Quintali	Lire			Lire	Lire	Quintali	Lire		Lire	Lire
<b>315-b. - Tessuti di canapa, greggi, lisci, con 151 a) 1 β. più di 10 fino a 26 fili nei 5 mm.</b>											
Francia . . . . .	4	11 440									
Gran Bretagna e Irlanda	84	240 240									
Svizzera . . . . .	2	5 720									
Col. franc. n. n. in Africa	1	2 860									
1920 (Val. 2 860)	<b>91</b>	<b>260 260</b>	(a)	93	75,—	6 975					
1919 ( » 2 555)	31	79 205									
1918 ( » 2 300)	25	57 500									
1917 ( » 1 850)	15	27 750									
1916 ( » 750)	70	52 500									
<b>315-c. - Tessuti di canapa, greggi, lisci, con 151 a) 1 γ. più di 26 fino a 40 fili nei 5 mm.</b>											
1920 . . . . .	—	—									
1919 (Val. 1 905)	4	7 620									
1918-1917 . . . .	—	—									
1916 (Val. 850)	2	1 700									
<b>315-d. - Tessuti di canapa, greggi, lisci, con 151 a) 1 δ. più di 40 fino a 45 fili nei 5 mm.</b>											
1920-1916 . . . .	—	—									
<b>315-e. - Tessuti di canapa, greggi, lisci, con 151 a) 1 ε. più di 45 fili nei 5 mm.</b>											
1920-1916 . . . .	—	—									
<b>316-a. - Tessuti di canapa, greggi, operati, 151 a) 2 α. con 10 fili elementari o meno nei 5 mm.</b>											
1920-1916 . . . .	—	—									
<b>316-b. - Tessuti di canapa, greggi, operati, 151 a) 2 β. con più di 10 fino a 26 fili nei 5 mm.</b>											
1920-1916 . . . .	—	—									
<b>316-c. - Tessuti di canapa, greggi, operati, 151 a) 2 γ. con più di 26 fino a 40 fili nei 5 mm.</b>											
1920-1916 . . . .	—	—									
<b>316-d. - Tessuti di canapa, greggi, operati, 151 a) 2 δ. con più di 40 fino a 45 fili nei 5 mm.</b>											
1920-1916 . . . .	—	—									
<b>316-e. - Tessuti di canapa, greggi, operati, 151 a) 2 ε. con più di 45 fili nei 5 mm.</b>											
1920-1916 . . . .	—	—									
<b>317-a. - Tessuti di canapa, imbianchiti, lisci, 151 b) 1 α. con 10 fili elementari o meno nei 5 mm.</b>											
Gran Bretagna e Irlanda.	1	2 390									
1920 (Val. 2 390)	<b>1</b>	<b>2 390</b>					1	32,50		32	
1919-1917 . . . .	—	—									
1916 (Val. 625)	3	1 875									
<b>317-b. - Tessuti di canapa, imbianchiti, lisci, 151 b) 1 β. con più di 10 fino a 26 fili nei 5 mm.</b>											
Francia . . . . .	7	21 770									
Gran Bretagna e Irlanda.	5	15 550									
1920 (Val. 3 110)	<b>12</b>	<b>37 320</b>					12	97,50		1 170	
1919 ( » 1 705)	5	8 525									
1918-1916 . . . .	—	—									
<b>317-c. - Tessuti di canapa, imbianchiti, lisci, 151 b) 1 γ. con più di 26 fino a 40 fili nei 5 mm.</b>											
Gran Bretagna e Irlanda.	8	30 000									
1920 (Val. 3 750)	<b>8</b>	<b>30 000</b>					8	124,80		998	
1919 ( » 2 005)	6	12 030									
1918-1917 . . . .	—	—									
1916 (Val. 975)	2	1 950									
<b>317-d. - Tessuti di canapa, imbianchiti, lisci, 151 b) 1 δ. con più di 40 fino a 45 fili nei 5 mm.</b>											
1920-1916 . . . .	—	—									
<b>317-e. - Tessuti di canapa, imbianchiti, lisci, 151 b) 1 ε. con più di 45 fili nei 5 mm.</b>											
1920-1916 . . . .	—	—									
<b>318-a. - Tessuti di canapa, imbianchiti, operati, 151 b) 2 α. rati, con 10 fili elementari o meno nei 5 mm.</b>											
1920-1916 . . . .	—	—									
<b>318-b. - Tessuti di canapa, imbianchiti, operati, 151 b) 2 β. rati, con più di 10 fino a 26 fili nei 5 mm.</b>											
1920-1916 . . . .	—	—									
<b>318-c. - Tessuti di canapa, imbianchiti, operati, 151 b) 2 γ. rati, con più di 26 fino a 40 fili nei 5 mm.</b>											
1920-1916 . . . .	—	—									

(\*) Compresi quintali 2 provenienti da provviste di bordo di bastimenti nazionali.

PAESI DI PROVENIENZA	QUANTITÀ	VALORE	QUANTITÀ distinte secondo il trattamento di tariffa		RISCOS- SIONE	PAESI DI PROVENIENZA	QUANTITÀ	VALORE	QUANTITÀ distinte secondo il trattamento di tariffa		RISCOS- SIONE
			QUANTITÀ	DAZIO UNI- TARIO					QUANTITÀ	DAZIO UNI- TARIO	

*Segue* CATEGORIA V. — CANAPA, LINO, JUTA E ALTRI VEGETALI FILAMENTOSI, ESCLUSO IL COTONE.

Quintali			Lire			Quintali			Lire		
<b>318-d. - Tessuti di canapa, imbianchiti, ope-</b> 151 b) 2 δ. rati, con più di 40 fino a 45 fili nei 5 mm.						<b>319-e. - Tessuti di canapa, a colori o tinti,</b> 151 c) 1 ε. lisci, con più di 45 fili nei 5 mm.					
1920-1916 . . .   —   —						1920-1916 . . .   —   —					
<b>318-e. - Tessuti di canapa, imbianchiti, ope-</b> 151 b) 2 ε. rati, con più di 45 fili nei 5 mm.						<b>320-a. - Tessuti di canapa, a colori o tinti,</b> 151 c) 2 α. operati, con 10 fili elementari o meno nei 5 mm.					
1920-1916 . . .   —   —						Belgio . . . . .   13   32 630					
1920 (Val. 2 440)						1920 (Val. 2 510)   13   32 630					
1919 ( » 1 855)   6   11 130						1919-1916 . . .   —   —					
1918 ( » 1 600)   13   20 800						<b>320-b. - Tessuti di canapa, a colori o tinti,</b> 151 c) 2 β. operati, con più di 10 fino a 26 fili nei 5 mm.					
1917 ( » 1 185)   9   10 665						1920-1916 . . .   —   —					
1916 . . . . .   —   —						<b>320-c. - Tessuti di canapa, a colori o tinti,</b> 151 c) 2 γ. operati, con più di 26 fino a 40 fili nei 5 mm.					
Austria . . . . .   11   26 840						1920-1916 . . .   —   —					
Belgio . . . . .   60   146 400						<b>320-d. - Tessuti di canapa, a colori o tinti,</b> 151 c) 2 δ. operati, con più di 40 fino a 45 fili nei 5 mm.					
Ceco-Slovacchia . . . . .   2   4 880						1920-1916 . . .   —   —					
Francia . . . . .   124   302 560						<b>320-e. - Tessuti di canapa, a colori o tinti,</b> 151 c) 2 ε. operati, con più di 45 fili nei 5 mm.					
Svizzera . . . . .   5   12 200						1920-1916 . . .   —   —					
1920 (Val. 2 440)   202   492 880						<b>321. - Cigne e tubi, di lino e di canapa,</b> 150 a) non oliati.					
1919 ( » 1 855)   6   11 130						Francia . . . . .   2   5 000					
1918 ( » 1 600)   13   20 800						Gran Bretagna e Irlanda   10   25 000					
1917 ( » 1 185)   9   10 665						Svizzera . . . . .   4   10 000					
1916 . . . . .   —   —						1920 (Val. 2 500)   16   40 000					
1920 (Val. 2 440)   202   492 880						1919 ( » 2 080)   17   35 360					
1919 ( » 1 855)   6   11 130						1918 ( » 1 825)   67   122 275					
1918 ( » 1 600)   13   20 800						1917 ( » 1 450)   58   84 100					
1917 ( » 1 185)   9   10 665						1916 ( » 650)   20   13 000					
1916 . . . . .   —   —						<b>322. - Tele forti, di lino, di canapa o di</b> 150-151-140. iuta, rese impermeabili mediante grassi o prodotti chimici, pesanti più di 400 grammi per mq.					
1920 (Val. 2 440)   202   492 880						1920-1917 . . .   —   —					
1919 ( » 1 855)   6   11 130						1916 (Val. 850)   3   2 550					
1918 ( » 1 600)   13   20 800											
1917 ( » 1 185)   9   10 665											
1916 . . . . .   —   —											
1920 (Val. 3 160)   7   22 120											
1919 ( » 1 905)   2   3 810											
1918 ( » 1 650)   2   3 300											
1917 . . . . .   —   —											
1916 (Val. 825)   6   4 950											
<b>319-b. - Tessuti di canapa, a colori o tinti,</b> 151 c) 1 β. lisci, con più di 10 fino a 26 fili nei 5 mm.											
Francia . . . . .   4   12 640											
Gran Bretagna e Irlanda   3   9 480											
1920 (Val. 3 160)   7   22 120											
1919 ( » 1 905)   2   3 810											
1918 ( » 1 650)   2   3 300											
1917 . . . . .   —   —											
1916 (Val. 825)   6   4 950											
<b>319-c. - Tessuti di canapa, a colori o tinti,</b> 151 c) 1 γ. lisci, con più di 26 fino a 40 fili nei 5 mm.											
Francia . . . . .   2   7 600											
Gran Bretagna e Irlanda   16   60 800											
1920 (Val. 3 800)   18   68 400											
1919 ( » 2 205)   5   11 025											
1918 ( » 1 950)   2   3 900											
1917 ( » 1 630)   2   3 260											
1916 ( » 925)   2   1 850											
<b>319-d. - Tessuti di canapa, a colori o tinti,</b> 151 c) 1 δ. lisci, con più di 40 fino a 45 fili nei 5 mm.											
1920-1916 . . .   —   —											

ANNO 1920. — ANALISI DEL COMMERCIO SPECIALE DI IMPORTAZIONE. — *Segue* Tav. XIV.

PAESI DI PROVENIENZA	QUANTITÀ	VALORE	QUANTITÀ distinte secondo il trattamento di tariffa		RISCOS- SIONE	PAESI DI PROVENIENZA	QUANTITÀ	VALORE	QUANTITÀ distinte secondo il trattamento di tariffa		RISCOS- SIONE
			QUANTITÀ	DAZIO UNI- TARIO					QUANTITÀ	DAZIO UNI- TARIO	

*Segue* CATEGORIA V. — CANAPA, LINO, JUTA E ALTRI VEGETALI FILAMENTOSI, ESCLUSO IL COTONE.

Quintali		Lire		Lire		Lire		Quintali		Lire		Lire	
<b>323-a. - Tessuti di lino e di canapa, stam- 150-151 d) 1 α. pati, lisci, con 10 fili elemen- tari o meno nei 5 mm.</b>													
Austria . . . . .	4	24 720											
Francia . . . . .	2	12 360											
Gran Bretagna e Irlanda	3	18 540											
Stati Uniti . . . . .	1	6 180											
1920 (Val. 6 180)	10	61 800	10	112,50	1	125							
1919 ( » 2 555)	14	35 770											
1918-1917 . . . . .	—	—											
1916 (Val. 850)	2	1 700											
<b>323-b. - Tessuti di lino e di canapa, stam- 150-151 d) 1 β. pati, lisci, con più di 10 fino a 26 fili nei 5 mm.</b>													
Francia . . . . .	13	91 130											
Gran Bretagna e Irlanda	7	49 070											
Svizzera . . . . .	1	7 010											
1920 (Val. 7 010)	21	147 210	21	177,50	3	727							
1919 ( » 2 755)	15	41 325											
1918 ( » 2 500)	6	15 000											
1917 ( » 1 480)	6	8 880											
1916 ( » 1 050)	20	21 000											
<b>323-c. - Tessuti di lino e di canapa, stam- 150-151 d) 1 γ. pati, lisci, con più di 26 fino a 40 fili nei 5 mm.</b>													
Francia . . . . .	4	34 200											
Stati Uniti . . . . .	3	25 650											
1920 (Val. 8 550)	7	59 850	7	204,80	1	434							
1919 ( » 3 255)	5	16 275											
1918 ( » 3 000)	4	12 000											
1917 ( » 1 865)	1	1 865											
1916 ( » 1 325)	4	5 300											
<b>323-d. - Tessuti di lino e di canapa, stam- 150-151 d) 1 δ. pati, lisci con più di 40 fino a 45 fili nei 5 mm.</b>													
1920-1916 . . . . .	—	—	—	—	—	—							
<b>323-e. - Tessuti di lino e di canapa, stam- 150-151 d) 1 ε. pati, lisci, con più di 45 fili nei 5 mm.</b>													
1920-1916 . . . . .	—	—	—	—	—	—							
<b>324-a. - Tessuti di lino e di canapa, stam- 150-151 d) 2 α. pati, operati, con 10 fili ele- mentari o meno nei 5 mm.</b>													
1920-1916 . . . . .	—	—	—	—	—	—							
<b>324-b. - Tessuti di lino e di canapa, stam- 150-151 d) 2 β. pati, operati, con più di 10 fino a 26 fili nei 5 mm.</b>													
1920-1916 . . . . .	—	—	—	—	—	—							
<b>324-c. - Tessuti di lino e di canapa, stam- 150-151 d) 2 γ. pati, operati, con più di 26 fino a 40 fili nei 5 mm.</b>													
1920 . . . . .	—	—											
1919 (Val. 3 555)	3	10 665											
1918-1917 . . . . .	—	—											
1916 (Val. 1 425)	5	7 125											
<b>324-d. - Tessuti di lino e di canapa, stam- 150-151 d) 2 δ. pati, operati con più di 40 fino a 45 fili nei 5 mm.</b>													
1920-1916 . . . . .	—	—	—	—	—	—							
<b>324-e. - Tessuti di lino e di canapa, stam- 150-151 d) 2 ε. pati, operati, con più di 45 fili nei 5 mm.</b>													
1920-1916 . . . . .	—	—	—	—	—	—							
<b>309-324. - RIASSUNTO. — Tessuti di lino e di canapa.</b>													
Austria . . . . .	45	176 730											
Belgio . . . . .	215	1 135 810											
Ceco-Slovacchia . . . . .	4	21 580											
Danimarca . . . . .	2	11 360											
Francia . . . . .	501	2 786 274											
Germania . . . . .	1	2 140											
Gran Bretagna e Irlanda	1 814	12 770 754											
Malta . . . . .	6	34 080											
Svizzera . . . . .	62	357 710											
India britannica e Ceylon	19	40 660											
Col. franc. n.n. in Africa	1	2 860											
Stati Uniti . . . . .	14	107 630											
Merci nazionali di ritorno	23	188 370											
1920 . . . . .	2 707	17 635 958											
1919 . . . . .	1 353	8 916 950											
1918 . . . . .	3 117	10 205 975											
1917 . . . . .	1 174	2 663 690											
1916 . . . . .	1 325	1 525 575											
<b>325. - Tessuti di lino e di canapa, ricamati 152 a). a catenella.</b>													
1920-1916 . . . . .	—	—	—	—	—	—							



ANNO 1920. — ANALISI DEL COMMERCIO SPECIALE DI IMPORTAZIONE. — *Segue* Tav. XIV.

PAESI DI PROVENIENZA	QUANTITÀ	VALORE	QUANTITÀ distinte secondo il trattamento di tariffa		RISCOS- SIONE	PAESI DI PROVENIENZA	QUANTITÀ	VALORE	QUANTITÀ distinte secondo il trattamento di tariffa		RISCOS- SIONE			
			QUANTITÀ	DAZIO UNI- TARIO					QUANTITÀ	DAZIO UNI- TARIO				
CATEGORIA V. — CANAPA, LINO, JUTA E ALTRI VEGETALI FILAMENTOSI, ESCLUSO IL COTONE.														
			Quintali	Lire	Lire	Lire				Quintali	Lire	Lire	Lire	
<b>326. - Tessuti di lino e di canapa, ricamati</b> 152 b). a punto passato.								<b>330. - Maglie di lino e di canapa: calze e</b> 154 a) 1. guanti, tagliati.						
1920	—	—	—	—	—	1920-1916	—	—	—	—	—	—	—	
1919 (Val. 12 000)	1	12 000												
1918	—	—												
1917 (Val. 4 000)	1	4 000												
1916	—	—												
<b>327. - Tele di lino e di canapa, incatramate,</b> 153 a). oliate e simili.								<b>331. - Maglie di lino e di canapa: calze e</b> 154 a) 2. guanti, foggiate.						
Francia	2	5 200				1920-1917	—	—	—	—	—	—	—	
Germania	4	10 400				1916 (Val. 2 100)	1	2 100						
Gran Bretagna e Irlanda	3	7 800												
1920 (Val. 2 600)	9	23 400	9	30.—	270									
1919 ( » 1 555)	37	57 535												
1918 ( » 1 300)	12	15 600												
1917 ( » 1 100)	93	102 300												
1916 ( » 675)	108	72 900												
<b>328-a. - Tele di lino e di canapa, incerate.</b> 153 b).								<b>332. - Maglie di lino e di canapa: altre,</b> 154 b) 1. semplici.						
Belgio	6	16 800				1920-1916	—	—	—	—	—	—	—	
Francia	5	14 000												
Gran Bretagna e Irlanda	55	154 000												
Svizzera	55	154 000												
Stati Uniti	101	282 800												
1920 (Val. 2 800)	222	621 600	(a) 225	60.—	13 500									
1919 ( » 2 755)	37	101 935												
1918 ( » 2 500)	94	235 000												
1917 ( » 1 300)	91	118 300												
1916 ( » 715)	595	425 425												
<b>328-b. - Linoleum e tappeti di sughero.</b> 153 b).								<b>333. - Maglie di lino e di canapa: altre,</b> 154 b) 2. foggiate.						
Gran Bretagna e Irlanda	2	5 600				1920-1916	—	—	—	—	—	—	—	
Svizzera	700	1 960 000												
1920 (Val. 2 800)	702	1 965 600	702	60.—	42 120									
1919 ( » 300)	17	5 100												
1918 ( » 250)	2	500												
1917 ( » 1 200)	3	3 600												
1916 ( » 700)	48	33 600												
<b>329. - Tele di lino e di canapa, smerigliate.</b> 153 c).								<b>334. - Pizzi e tulli, di lino e di canapa.</b> 155.						
Albania	34	71 400				Chilogrammi								
Austria	16	33 600				Francia	42	84 000						
Germania	16	33 600				Germania	644	1 288 000						
Gran Bretagna e Irlanda	65	136 500				Gran Bretagna e Irlanda	10	20 000						
Svizzera	15	31 500				Svizzera	158	316 000						
Stati Uniti	11	23 100				Cina	51	102 000						
1920 (Val. 2 100)	157	329 700	157	45.—	7 065	Stati Uniti	23	46 000						
1919 ( » 1 455)	60	87 300				1920 (Val. 2 000)	928	1 856 000	928	7.—	6 496			
1918 ( » 1 200)	22	26 400				1919 ( » 1 000)	35	35 000						
1917 ( » 1 200)	176	211 200				1918 ( » 800)	14	11 200						
1916 ( » 625)	228	142 500				1917 ( » 600)	12	7 200						
						1916 ( » 400)	50	20 000						
<b>335. - Galloni e nastri, di lino, di canapa e di juta.</b> 156.								<b>335. - Galloni e nastri, di lino, di canapa e di juta.</b> 156.						
						Quintali								
						Austria	1	3 200						
						Germania	39	124 800						
						Svizzera	1	3 200						
						1920 (Val. 3 200)	41	131 200	40	130.—	5 200			
						1919 ( » 1 855)	2	3 710	1	110.—	110			
						1918 ( » 1 600)	179	286 400						
						1917 ( » 1 600)	166	265 600						
						1916 ( » 1 130)	109	119 900						

(a) Compresi quintali 3 provenienti da provviste di bordo di bastimenti nazionali.

ANNO 1920. — ANALISI DEL COMMERCIO SPECIALE DI IMPORTAZIONE. — *Segue* Tav. XIV.

PAESI DI PROVENIENZA	QUANTITÀ	VALORE	QUANTITÀ distinte secondo il trattamento di tariffa		RISCOS- SIONE	PAESI DI PROVENIENZA	QUANTITÀ	VALORE	QUANTITÀ distinte secondo il trattamento di tariffa		RISCOS- SIONE
			QUANTITÀ	DAZIO UNI- TARIO					QUANTITÀ	DAZIO UNI- TARIO	
<i>Segue</i> CATEGORIA V. — CANAPA, LINO, JUTA E ALTRI VEGETALI FILAMENTOSI, ESCLUSO IL COTONE.											
			Quintali	Lire	Lire	Lire	Quintali	Lire	Lire	Lire	Lire
<b>336-a. - Passamani di lino, di canapa e di juta:</b> trecce e « laizes » per cappelli di fili incollati di canapa, di juta o di ramiè.											
Francia . . . . .	22	94 600									
Germania . . . . .	2	8 600									
Gran Bretagna e Irlanda	4	17 200									
Giappone . . . . .	58	249 400									
1920 (Val. 4 300)	<b>86</b>	<b>369 800</b>	84	65.—	5 460						
1919 ( » 2 500)	71	177 600	2	130.—	260						
1918 ( » 2 100)	24	50 400									
1917 ( » 1 600)	17	27 200									
1916 ( » 1 500)	16	24 000									
<b>336-b. - Passamani di lino, di canapa, e di juta:</b> altri.											
Austria . . . . .	28	120 400									
Belgio . . . . .	2	8 600									
Ceco-Slovacchia . . . . .	1	4 300									
Francia . . . . .	118	507 400									
Germania . . . . .	174	748 200									
Gran Bretagna e Irlanda	96	412 800									
Svizzera . . . . .	51	219 300									
Giappone . . . . .	250	1 075 000									
Stati Uniti . . . . .	85	365 500									
1920 (Val. 4 300)	<b>805</b>	<b>3 461 500</b>	768	130.—	99 840						
1919 ( » 2 500)	535	1 337 500	37	80.—	2 960						
1918 ( » 2 100)	431	905 100									
1917 ( » 2 100)	395	1 249 500									
1916 ( » 2 000)	429	858 000									
<b>337. - Bottoni, di lino e di canapa.</b>											
158.											
1920-1916 . . . . .											
<b>338. - Tessuti di lino, di canapa e di juta,</b>											
159 a).											
misti con fili d'oro o d'argento, o dorati o argentati, in misura inferiore al 50 per cento.											
Chilogrammi											
1920-1917 . . . . .											
1916 (Val. 50)	26	1 300									
<b>339. - Tessuti di lino, di canapa, di juta,</b>											
159 b).											
misti con fili di metallo comune, non dorati nè argentati, in misura inferiore al 50 per cento.											
1920-1916 . . . . .											
<b>340. - Oggetti cuciti, di lino, di canapa e di juta:</b> sacchi.											
160 a.											
Albania . . . . .	1 361	1 034 360									
Austria . . . . .	913	693 880									
Francia . . . . .	224	170 240									
Germania . . . . .	25	19 000									
Gran Bretagna e Irlanda	3 599	2 735 240									
Malta . . . . .	22	16 720									
Regno dei S. C. S. . . . .	6	4 560									
Russia . . . . .	6	4 560									
Spagna . . . . .	51	38 760									
Svizzera . . . . .	39	29 640									
India britannica e Ceylon	224	170 240									
Turchia asiatica . . . . .	80	60 800									
Federazione australiana.	840	638 400									
Egitto . . . . .	6 512	4 949 120									
Tunisia . . . . .	2	1 520									
Argentina . . . . .	427	324 520									
Brasile . . . . .	48	36 480									
Canada . . . . .	299	227 240									
Stati Uniti . . . . .	1 143	868 680									
Merci nazionali di ritorno	291	221 160									
	16 112	12 245 120									
Tripolitania e Cirenaica	298	226 480									
1920 (Val. 760)	<b>16 410</b>	<b>12 471 600</b>	(a)	73 305	10.—	733 050					
1919 ( » 600)	10 517	24 310 200	(b)	17 004	22.—	374 088					
1918 ( » 700)	71 913	50 339 100	(c)	1 345	12,50	16 812					
1917 ( » 500)	18 410	9 205 000		86	27,50	2 365					
1916 ( » 245)	75 746	18 557 770		10	esenti	—					
<b>341. - Oggetti cuciti di lino, di canapa, ecc.:</b>											
160 b).											
biancheria da letto e da tavola, asciugamani e simili.											
Belgio . . . . .	6	60 000									
Francia . . . . .	22	220 000									
Germania . . . . .	3	30 000									
Gran Bretagna e Irlanda	238	2 380 000									
Paesi Bassi . . . . .	5	50 000									
Svizzera . . . . .	12	120 000									
1920 (Val. 10 800)	<b>286</b>	<b>2 860 000</b>							286	diversi	22 495
1919 ( » 8 000)	123	984 000									
1918 ( » 4 000)	168	672 000									
1917 ( » 1 960)	302	591 920									
1916 ( » 850)	225	191 250									
<b>342. - Oggetti cuciti di lino, di canapa, ecc.:</b>											
160 c).											
colli, polsini e camicie da uomo.											
Gran Bretagna e Irlanda	2	22 000									
1920 (Val. 11 000)	<b>2</b>	<b>22 000</b>							2	249,60	499
1919 ( » 9 000)	2	18 000									
1918 ( » 4 500)	6	27 000									
1917 ( » 4 500)	4	18 000									
1916 ( » 3 300)	5	16 500									

(a) Recipienti importati pieni di altre merci e non compresi nel commercio speciale. — (b) Compresi quintali 466 provenienti da provviste di bordo di bastimenti nazionali e quintali 224, merce abbandonata. — (c) Merce nazionale di ritorno.

PAESI DI PROVENIENZA	QUANTITÀ	VALORE	QUANTITÀ distinte secondo il trattamento di tariffa		RISCOS- SIONE	PAESI DI PROVENIENZA	QUANTITÀ	VALORE	QUANTITÀ distinte secondo il trattamento di tariffa		RISCOS- SIONE
			QUANTITÀ	DAZIO UNI- TARIO					QUANTITÀ	DAZIO UNI- TARIO	

*Segue* CATEGORIA V. — CANAPA, LINO, JUTA E ALTRI VEGETALI FILAMENTOSI, ESCLUSO IL COTONE.

	Quintali	Lire		Lire	Lire
<b>343. - Oggetti cuciti di lino, di canapa, ecc.:</b> 160 d). busti o fascette da donna.					
1920-1916 . . . . .	—	—	—	—	—
<b>344. - Oggetti cuciti di lino, di canapa, ecc.:</b> 160 d). copertoni per merci e veicoli.					
Austria . . . . .	6	21 600			
Belgio . . . . .	1	3 600			
Ceco-Slovacchia . . . . .	1	3 600			
Francia . . . . .	28	100 800			
Germania . . . . .	5	18 000			
Gran Bretagna e Irlanda . . . . .	10	36 000			
Svizzera . . . . .	1	3 600			
Algeria . . . . .	3	10 800			
Merci nazionali di ritorno . . . . .	40	144 000			
1920 (Val. 3 600)	<b>95</b>	<b>342 000</b>	(a) 50	45.—	2 250
1919 ( » 1 455)	<b>253</b>	<b>375 390</b>	(b) 41	33.—	1 353
1918 ( » 1 200)	<b>57</b>	<b>68 400</b>	13	esenti	—
1917 ( » 820)	<b>2</b>	<b>1 640</b>			
1916 ( » 800)	<b>213</b>	<b>170 400</b>			

	Quintali	Lire		Lire	Lire
<b>345-a. - Oggetti cuciti di lino, di canapa, ecc.:</b> 160 b-d). fazzoletti, <i>volants</i> e oggetti simili, di lino, ricamati, soltanto orlati.					
Gran Bretagna e Irlanda . . . . .	3	36 000			
Svizzera . . . . .	1	12 000			
1920 (Val. 12 000)	<b>4</b>	<b>48 000</b>	4	diversi	1 800
1919 ( » 9 000)	<b>9</b>	<b>81 000</b>			
1918 ( » 4 500)	<b>1</b>	<b>4 500</b>			
1917 ( » 3 600)	<b>4</b>	<b>14 400</b>			
1916 ( » 2 500)	<b>3</b>	<b>7 500</b>			

	Quintali	Lire		Lire	Lire
<b>345-b - Oggetti cuciti di lino, di canapa, ecc.:</b> 160 b). tende di lino, semplicemente orlate.					
1920-1916 . . . . .	—	—	—	—	—

	Quintali	Lire		Lire	Lire
<b>345-c. - Oggetti cuciti di lino, di canapa, ecc.:</b> 160 d). altri.					
Austria . . . . .	316	2 591 200			
Belgio . . . . .	84	688 800			
Ceco-Slovacchia . . . . .	26	213 200			
Francia . . . . .	70	574 000			
Germania . . . . .	82	672 400			
Gran Bretagna e Irlanda . . . . .	25	205 000			
Svizzera . . . . .	33	270 600			
Ungheria . . . . .	16	131 200			
India britannica e Ceylon . . . . .	23	188 600			
Stati Uniti . . . . .	6	49 200			
Merci nazionali di ritorno . . . . .	45	369 000			
1920 (Val. 8 200)	<b>726</b>	<b>5 963 200</b>	(c) 759	diversi	70 684
1919 ( » 7 000)	<b>360</b>	<b>2 520 000</b>			
1918 ( » 3 500)	<b>4 938</b>	<b>17 233 000</b>			
1917 ( » 2 600)	<b>5 259</b>	<b>13 673 400</b>			
1916 ( » 1 300)	<b>563</b>	<b>731 900</b>			

CATEGORIA VI.  
**Cotone.**

	Quintali	Lire		Lire	Lire
<b>346-a. - Cotone in bioccoli o in massa</b> 161 a).					
Francia . . . . .	254	304 800			
Germania . . . . .	2	2 400			
Gran Bretagna e Irlanda . . . . .	1 473	1 767 600			
Malta . . . . .	101	121 200			
Svizzera . . . . .	193	231 600			
Cina . . . . .	435	522 000			
India britannica e Ceylon . . . . .	390 430	468 516 000			
Persia . . . . .	2 708	3 249 600			
Russia asiatica . . . . .	989	1 186 800			
Turchia asiatica . . . . .	9 945	11 934 000			
Federazione australiana . . . . .	3 847	4 616 400			
Col. franc. n. n. in Africa . . . . .	77	92 400			
Egitto . . . . .	65 009	156 021 600			
Brasile . . . . .	2 500	4 125 000			
Stati Uniti . . . . .	1 311 206	2 163 489 900			
Merci nazionali di ritorno . . . . .	47	56 400			
	<b>1 789 216</b>	<b>2 816 237 700</b>			
Eritrea . . . . .	15	18 000			
Somalia italiana . . . . .	186	223 200			
	<b>201</b>	<b>241 200</b>			
1920 (Val. e) . . . . .	<b>1 789 417</b>	<b>2 816 478 900</b>	(d) 1 789 413	3	5 368 239
1919 ( » e) . . . . .	<b>1 790 101</b>	<b>1 665 029 700</b>	(b) 47	esenti	—
1918 ( » e) . . . . .	<b>1 303 129</b>	<b>1 334 526 000</b>			
1917 ( » e) . . . . .	<b>1 794 421</b>	<b>1 268 016 000</b>			
1916 ( » e) . . . . .	<b>2 536 666</b>	<b>683 539 188</b>			

	Quintali	Lire		Lire	Lire
<b>346-b. - Cascami di cotone.</b> 161 a).					
Belgio . . . . .	548	438 400			
Francia . . . . .	1 135	908 000			
Germania . . . . .	67	53 600			
Gran Bretagna e Irlanda . . . . .	11 332	9 065 600			
Svizzera . . . . .	477	381 600			
Cina . . . . .	153	122 400			
India britannica e Ceylon . . . . .	619	495 200			
Egitto . . . . .	1 821	1 456 800			
Tunisia . . . . .	2	1 600			
Stati Uniti . . . . .	5 466	4 372 800			
Merci nazionali di ritorno . . . . .	80	64 000			
1920 (Val. 800)	<b>21 700</b>	<b>17 360 000</b>	21 620	3	64 860
1919 ( » 500)	<b>10 379</b>	<b>5 189 500</b>	(b) 80	esenti	—
1918 ( » 500)	<b>36 584</b>	<b>18 292 000</b>			
1917 ( » 325)	<b>2 593</b>	<b>842 725</b>			
1916 ( » 200)	<b>4 855</b>	<b>371 000</b>			

(a) Compresi quintali 9 provenienti da provviste di bordo di bastimenti nazionali. — (b) Merce nazionale di ritorno. — (c) Compresi quintali 20 provenienti dalle provviste di bordo di bastimenti nazionali e quintali 13, recipienti importati pieni di altre merci. — (d) Compresi quintali 43 provenienti da ricupero di naufragio.

	1920	1919	1918	1917	1916
(e) Cotone americano - Val. per quint.	1 650	900	1 000	700	280
Id. indiano »	1 200	700	800	550	212
Id. egiziano »	2 400	1 500	1 600	1 600	362
Id. d'altra specie »	1 200	700	800	600	246

## ANNO 1920. — ANALISI DEL COMMERCIO SPECIALE DI IMPORTAZIONE. — Segue Tav. XIV.

PAESI DI PROVENIENZA	QUANTITÀ	VALORE	QUANTITÀ distinte secondo il trattamento di tariffa		RISCOS- SIONE	PAESI DI PROVENIENZA	QUANTITÀ	VALORE	QUANTITÀ distinte secondo il trattamento di tariffa		RISCOS- SIONE
			QUANTITÀ	DAZIO UNI- TARIO					QUANTITÀ	DAZIO UNI- TARIO	
Segue CATEGORIA VI. — COTONE.											
			Quintali	Lire	Lire	Lire	Quintali	Lire	Lire	Lire	
<b>347-a. - Cotone idrofilo.</b> 161 b).											
Francia . . . . .	1	1 100									
Svizzera . . . . .	10	11 000									
1920 (Val. 1 100)	<b>11</b>	<b>12 100</b>	11	9.—	99						
1919 ( » 650)	4 432	2 880 800									
1918 ( » 650)	19 572	12 721 800									
1917 ( » 420)	56	23 520									
1916 ( » 305)	4 178	1 274 290									
<b>347-b. - Cotone in ovatte.</b> 161 b).											
Francia . . . . .	2	1 600									
Gran Bretagna e Irlanda	1	800									
Svizzera . . . . .	4	3 200									
Stati Uniti . . . . .	6	4 800									
1920 (Val. 800)	<b>13</b>	<b>10 400</b>	13	9.—	117						
1919 ( » 600)	32	22 800									
1918 ( » 600)	883	529 800									
1917 ( » 330)	45	14 850									
1916 ( » 280)	682	190 960									
<b>348-a. - Filati di cotone, semplici, greggi,</b> 162 a) 1. fino a 10,000 m. per mezzo Kg.											
Gran Bretagna e Irlanda	3	6 300									
Spagna . . . . .	22	46 200									
1920 (Val. 2 100)	<b>25</b>	<b>52 500</b>	25	18.—	450						
1919 ( » 1 250)	29	36 250									
1918 ( » 1 250)	58	72 500									
1917 ( » 915)	161	147 315									
1916 ( » 337)	97	32 689									
<b>348-b. - Filati di cotone, semplici, greggi, di</b> 162 a) 2. più di 10,000 fino a 20,000 m. per mezzo Kg.											
Gran Bretagna e Irlanda	5	10 750									
Grecia . . . . .	28	60 200									
Merci nazionali di ritorno	83	178 450									
1920 (Val. 2 150)	<b>116</b>	<b>249 400</b>	(a) 83	esenti	594						
1919 ( » 1 300)	1	1 300	33	18.—							
1918 ( » 1 300)	254	330 200									
1917 ( » 1 015)	294	298 410									
1916 ( » 379)	770	291 830									
<b>348-c. - Filati di cotone, semplici, greggi,</b> 162 a) 3. di più di 20,000 fino a 30,000 m. per mezzo Kg.											
Francia . . . . .	6	13 200									
Gran Bretagna e Irlanda	391	860 200									
Spagna . . . . .	191	420 200									
Mercinazionali di ritorno	260	572 000									
1920 (Val. 2 200)	<b>848</b>	<b>1 865 600</b>	564	24.—	13 536						
1919 ( » 1 350)	275	371 250	(a) 260	esenti	720						
1918 ( » 1 350)	168	226 800	24	30.—							
1917 ( » 1 050)	612	642 600									
1916 ( » 455)	419	190 645									
<b>348-d. - Filati di cotone, semplici, greggi,</b> 162 a) 4. di più di 30,000 fino a 40,000 m. per mezzo Kg.											
Francia . . . . .	19	42 750									
Gran Bretagna e Irlanda	245	551 250									
1920 (Val. 2 250)	<b>264</b>	<b>594 000</b>	264	30.—	7 920						
1919 ( » 1 400)	372	520 800									
1918 ( » 1 400)	195	273 000									
1917 ( » 1 095)	500	547 500									
1916 ( » 520)	152	79 040									
<b>348-e. - Filati di cotone, semplici, greggi,</b> 162 a) 5. di più di 40,000 fino a 50,000 m. per mezzo Kg.											
Gran Bretagna e Irlanda	157	486 700									
Svizzera . . . . .	1	3 100									
1920 (Val. 3 100)	<b>158</b>	<b>489 800</b>	140	42.—	5 880						
1919 ( » 2 000)	103	206 000	18	45.—	810						
1918 ( » 2 000)	110	220 000									
1917 ( » 1 800)	192	345 600									
1916 ( » 610)	67	40 870									
<b>348-f. - Filati di cotone, semplici, greggi,</b> 162 a) 6. di più di 50,000 fino a 60,000 m. per mezzo Kg.											
Gran Bretagna e Irlanda	139	458 700									
Spagna . . . . .	67	221 100									
Svizzera . . . . .	11	36 300									
1920 (Val. 3 300)	<b>217</b>	<b>716 100</b>	198	50.—	9 900						
1919 ( » 2 200)	190	418 000	19	52.—	988						
1918 ( » 2 200)	140	308 000									
1917 ( » 1 900)	237	450 300									
1916 ( » 725)	197	142 825									

(a) Merce nazionale di ritorno.

PAESI DI PROVENIENZA	QUANTITÀ	VALORE	QUANTITÀ distinte secondo il trattamento di tariffa		RISCOS- SIONE	PAESI DI PROVENIENZA	QUANTITÀ	VALORE	QUANTITÀ distinte secondo il trattamento di tariffa		RISCOS- SIONE
			QUANTITÀ	DAZIO UNI- TARIO					QUANTITÀ	DAZIO UNI- TARIO	

## Segue CATEGORIA VI. — COTONE.

348-g. - Filati di cotone, semplici, greggi, 162 a) 7. di più di 60,000 m. per mezzo Kg.			349-d. - Filati di cotone, semplici, imbian- 162 b) 4. chiti, di più di 30,000 fino a 40,000 m. per mezzo Kg.						
Quintali	Lire		Lire	Lire	Quintali	Lire	Lire	Lire	
Francia . . . . .	4	13 600			Gran Bretagna e Irlanda	46	108 100		
Gran Bretagna e Irlanda	546	1 856 400			1920 (Val. 2 350)	46	108 100	46	
Svizzera . . . . .	17	57 800			1919 ( » 1 500)	46	69 000	36.—	
			567	60.—	34 020	1918 ( » 1 500)	16	24 000	
1920 (Val. 3 400)	567	1 927 800			1917-1916 . . . . .	—	—		
1919 ( » 2 300)	279	641 700							
1918 ( » 2 300)	258	593 400							
1917 ( » 2 000)	314	628 000							
1916 ( » 925)	340	314 500							
<b>348. - RIASSUNTO. — Filati di cotone, 162-a) semplici, greggi.</b>					<b>349-e. - Filati di cotone, semplici, imbian- 162 b) 5. chiti, di più di 40,000 fino a 50,000 m. per mezzo Kg.</b>				
Francia . . . . .	29	69 550			Francia . . . . .	2	6 400		
Gran Bretagna e Irlanda	1 486	4 230 300			Gran Bretagna e Irlanda.	4	12 800		
Grecia . . . . .	28	60 200			1920 (Val. 3 200)	6	19 200	6	
Spagna . . . . .	280	687 500			1919 ( » 2 100)	10	21 000	54.—	
Svizzera . . . . .	29	97 200			1918 ( » 2 100)	4	8 400	324	
Merci nazionali di ritorno	343	750 450			1917-1916 . . . . .	—	—		
1920 . . . . .	2 195	5 895 200							
1919 . . . . .	1 249	2 195 300							
1918 . . . . .	1 183	2 023 900							
1917 . . . . .	2 310	3 059 725							
1916 . . . . .	2 042	1 092 399							
<b>349-a. - Filati di cotone, semplici, imbian- 162 b) 1. chiti, fino a 10,000 m. per mezzo Kg.</b>					<b>349-f. - Filati di cotone, semplici, imbian- 162 b) 6. chiti, di più di 50,000 fino a 60,000 m. per mezzo Kg.</b>				
Gran Bretagna e Irlanda	14	30 800			Gran Bretagna e Irlanda	16	54 400		
1920 (Val. 2 200)	14	30 800	14	21.60	302	1920 (Val. 3 400)	16	54 400	16
1919 ( » 1 350)	2	2 700			1919 ( » 2 300)	20	46 000	62.40	
1918-1916 . . . . .	—	—			1918-1916 . . . . .	—	—	998	
<b>349-b. - Filati di cotone, semplici, imbian- 162 b) 2. chiti, di più di 10,000 fino a 20,000 m. per mezzo Kg.</b>					<b>349-g. - Filati di cotone, semplici, imbian- 162 b) 7. chiti, di più di 60,000 m. per mezzo Kg.</b>				
Gran Bretagna e Irlanda	3	6 750			Gran Bretagna e Irlanda	92	322 000		
Spagna . . . . .	12	27 000			1920 (Val. 3 500)	92	322 000	92	
1920 (Val. 2 250)	15	33 750	15	21.60	324	1919 ( » 2 400)	94	225 600	72.—
1919 ( » 1 400)	15	21 000			1918 ( » 2 400)	68	163 200	6 624	
1918 ( » 1 400)	3	4 200			1917-1916 . . . . .	—	—		
1917 . . . . .	—	—							
1916 (Val. 409)	182	74 438							
<b>349 c. - Filati di cotone, semplici, imbian- 162 b) 3. chiti, di più di 20,000 fino a 30,000 m. per mezzo Kg.</b>					<b>349. - RIASSUNTO. — Filati di cotone, 162 - b) semplici, imbianchiti</b>				
Gran Bretagna e Irlanda	37	85 100			Francia . . . . .	2	6 400		
1920 (Val. 2 300)	37	85 100	37	36.—	1 332	Gran Bretagna e Irlanda	212	619 950	
1919 (Val. 1 450)	35	50 750			Spagna . . . . .	12	27 000		
1918 ( » 1 450)	7	10 150			1920 . . . . .	226	653 350		
1917 ( » 1 075)	3	3 225			1919 . . . . .	222	436 050		
1916 . . . . .	—	—			1918 . . . . .	93	209 950		
					1917 . . . . .	3	3 225		
					1916 . . . . .	182	74 438		



ANNO 1920. — ANALISI DEL COMMERCIO SPECIALE DI IMPORTAZIONE. — *Segue* TAV. XIV

PAESI DI PROVENIENZA	QUANTITÀ	VALORE	QUANTITÀ distinte secondo il trattamento di tariffa		RISCOS- SIONE	PAESI DI PROVENIENZA	QUANTITÀ	VALORE	QUANTITÀ distinte secondo il trattamento di tariffa		RISCOS- SIONE
			QUANTITÀ	DAZIO UNI- TARIO					QUANTITÀ	DAZIO UNI- TARIO	

*Segue* CATEGORIA VI. — COTONE.

	Quintali	Lire		Lire	Lire		Quintali	Lire		Lire	Lire
<b>351-d. - Filati di cotone, ritorti, greggi, di 163 b). più di 30,000 fino a 40,000 m. per mezzo Kg.</b>											
Francia . . . . .	13	30 550									
Gran Bretagna e Irlanda	74	173 900									
1920 (Val. 2 350)	<b>87</b>	<b>204 450</b>	84	45.—	3 780						
1919 ( » 1 450)	100	145 000	3	47.—	141						
1918 ( » 1 450)	98	142 100									
1917 ( » 1 180)	38	44 840									
1916 ( » 899)	53	47 647									
<b>351-e. - Filati di cotone, ritorti, greggi, di 163 b). più di 40,000 fino a 50,000 m. per mezzo Kg.</b>											
Francia . . . . .	12	39 000									
Gran Bretagna e Irlanda	108	351 000									
1920 (Val. 3 250)	<b>120</b>	<b>390 000</b>	111	57.—	6 327						
1919 ( » 2 100)	120	252 000	9	62.—	558						
1918 ( » 2 100)	61	128 100									
1917 ( » 1 880)	45	81 600									
1916 ( » 1 113)	77	85 701									
<b>351-f. - Filati di cotone, ritorti, greggi, di 163 b). più di 50,000 fino a 60,000 m. per mezzo Kg.</b>											
Francia . . . . .	13	45 500									
Gran Bretagna e Irlanda	283	990 500									
Svizzera . . . . .	1	3 500									
1920 (Val. 3 500)	(a) <b>297</b>	<b>1 039 500</b>	187	65.—	12 155						
1919 ( » 2 300)	213	489 900	80	69.—	5 520						
1918 ( » 2 360)	172	395 600									
1917 ( » 1 980)	151	298 980									
1916 ( » 1 267)	77	97 559									
<b>351-g. - Filati di cotone, ritorti, greggi, di 163 b). più di 60,000 m. per mezzo Kg.</b>											
Francia . . . . .	7	25 550									
Germania . . . . .	2	7 300									
Gran Bretagna e Irlanda	1 394	5 088 100									
Svizzera . . . . .	50	182 500									
1920 (Val. 3 650)	(b) <b>1 453</b>	<b>5 303 450</b>	1 045	75.—	78 375						
1919 ( » 2 400)	1 476	3 542 400	292	77.—	22 484						
1918 ( » 2 400)	1 442	3 460 800									
1917 ( » 2 060)	665	1 369 900									
1916 ( » 2 125)	984	2 091 000									
<b>351. - RIASSUNTO. — Filati di cotone, 163.</b>											
Ceco-Slovacchia . . . . .	217	499 100									
Francia . . . . .	398	934 850									
Germania . . . . .	2	7 300									
Gran Bretagna e Irlanda	1 989	6 896 250									
Svizzera . . . . .	52	188 250									
1920 . . . . .	<b>2 658</b>	<b>8 525 750</b>									
1919 . . . . .	2 053	4 622 200									
1918 . . . . .	1 791	4 150 550									
1917 . . . . .	971	1 872 745									
1916 . . . . .	1 635	2 547 056									
<b>352-a. - Filati di cotone, ritorti, imbianchiti, 163 a). fino a 10,000 m. per mezzo Kg.</b>											
Francia . . . . .	5	11 500									
1920 (Val. 2 300)	<b>5</b>	<b>11 500</b>	5	38,60	193						
1919 ( » 1 350)	3	4 050									
1918 ( » 1 350)	21	28 350									
1917 ( » 1 065)	4	4 260									
1916 ( » 430)	3	1 290									
<b>352-b. - Filati di cotone, ritorti, imbianchiti, 163 a). di più di 10,000 fino a 20,000 m. per mezzo Kg.</b>											
Francia . . . . .	172	404 200									
Gran Bretagna e Irlanda	6	14 100									
Svizzera . . . . .	4	9 400									
1920 (Val. 2 350)	<b>182</b>	<b>427 700</b>	182	34,60	6 297						
1919 ( » 1 400)	112	156 800									
1918 ( » 1 400)	11	15 400									
1917 ( » 1 120)	54	60 480									
1916 ( » 536)	42	22 512									
<b>352-c. - Filati di cotone, ritorti, imbianchiti, 163 a). di più di 20,000 fino a 30,000 m. per mezzo Kg.</b>											
Germania . . . . .	176	422 400									
Gran Bretagna e Irlanda	7	16 800									
Tunisia . . . . .	1	2 400									
1920 (Val. 2 400)	<b>184</b>	<b>441 600</b>	179	49.—	8 771						
1919 ( » 1 450)	19	27 550	5	53.—	265						
1918 ( » 1 450)	15	21 750									
1917 ( » 1 175)	51	59 925									
1916 ( » 715)	22	15 730									

(a) Compresi quintali 30, importati temporaneamente per la fabbricazione di tessuti misti di seta e cotone. — (b) Compresi quintali 116, importati temporaneamente per la fabbricazione di tessuti misti di seta e cotone.

ANNO 1920. — ANALISI DEL COMMERCIO SPECIALE DI IMPORTAZIONE. — *Segue* TAV. XIV.

PAESI DI PROVENIENZA	QUANTITÀ	VALORE	QUANTITÀ distinte secondo il trattamento di tariffa		RISCO- SIONE	PAESI DI PROVENIENZA	QUANTITÀ	VALORE	QUANTITÀ distinte secondo il trattamento di tariffa		RISCO- SIONE			
			QUANTITÀ	DAZIO UNI- TARIO					QUANTITÀ	DAZIO UNI- TARIO				
<i>Segue</i> CATEGORIA VI. — COTONE.														
			Quintali	Lire		Lire	Lire			Quintali	Lire		Lire	Lire
<b>352-d. - Filati di cotone, ritorti, imbianchiti,</b> 163 b) di più di 30,000 fino a 40,000 m. per mezzo Kg.						<b>352. - RIASSUNTO. — Filati di cotone.</b> 163. ritorti, imbianchiti.								
Francia . . . . .	50	122 500				Francia . . . . .	246	604 400						
Gran Bretagna e Irlanda	12	29 400				Germania . . . . .	176	422 400						
	<b>62</b>	<b>151 900</b>			62	51,—	3 162							
1920 (Val. 2 450)														
1919 ( » 1 500)	21	31 500												
1918 ( » 1 500)	4	6 000												
1917 ( » 1 255)	20	25 100												
1916 ( » 929)	16	14 864												
<b>352-e. - Filati di cotone, ritorti, imbianchiti,</b> 163 b) di più di 40,000 fino a 50,000 m. per mezzo Kg.						<b>353-a. - Filati di cotone, ritorti, tinti, fino</b> 163 a) a 10,000 m. per mezzo Kg.								
Francia . . . . .	10	33 500				Francia . . . . .	2	5 000						
Gran Bretagna e Irlanda	22	73 700				Svizzera . . . . .	6	15 000						
	<b>32</b>	<b>107 200</b>			31	69,—	2 139							
1920 (Val. 3 350)					1	71,—	71							
1919 ( » 2 150)	9	19 350												
1918 . . . . .	—	—												
1917 (Val. 1 970)	12	23 640												
1916 . . . . .	—	—												
<b>352-f. - Filati di cotone, ritorti, imbianchiti,</b> 163 b) di più di 50,000 fino a 60,000 m. per mezzo Kg.						<b>353-b. - Filati di cotone, ritorti, tinti, di</b> 163 a) più di 10,000 fino a 20,000 m. per mezzo Kg.								
Francia . . . . .	7	25 200				Francia . . . . .	722	1 841 100						
Gran Bretagna e Irlanda	38	136 800				Gran Bretagna e Irlanda	1	2 550						
Svizzera . . . . .	1	3 600				Grecia . . . . .	246	627 300						
	<b>46</b>	<b>165 600</b>			46	77,40	3 560							
1920 (Val. 3 600)														
1919 ( » 2 350)	33	77 550												
1918 ( » 2 350)	7	16 450												
1917 ( » 2 070)	12	24 840												
1916 ( » 1 297)	15	19 455												
<b>352-g. - Filati di cotone, ritorti, imbianchiti,</b> 163 b) di più di 60,000 m. per mezzo Kg.						<b>353-c. - Filati di cotone, ritorti, tinti, di più</b> 163 a) di 20,000 fino a 30,000 m. per mezzo Kg.								
Francia . . . . .	2	7 500				Francia . . . . .	617	1 604 200						
Gran Bretagna e Irlanda	58	217 500				Gran Bretagna e Irlanda	103	267 800						
	<b>60</b>	<b>225 000</b>			58	87,—	5 046							
1920 (Val. 3 750)					2	89,—	178							
1919 ( » 2 450)	100	245 000												
1918 ( » 2 450)	22	53 900												
1917 ( » 2 250)	9	20 250												
1916 ( » 2 155)	10	21 550												
						<b>353-b. - Filati di cotone, ritorti, tinti, di</b> 163 a) più di 10,000 fino a 20,000 m. per mezzo Kg.								
						Francia . . . . .								
						722								
						1 841 100								
						Gran Bretagna e Irlanda								
						1								
						2 550								
						Grecia . . . . .								
						246								
						627 300								
						1920 (Val. 2 550)								
						969						969		
						2 470 950						46,—		
						1919 ( » 1 650)								
						53								
						87 450								
						1918 ( » 1 650)								
						10								
						16 500								
						1917 ( » 1 360)								
						4								
						5 440								
						1916 ( » 656)								
						12								
						7 872								
						1920 (Val. 2 600)								
						763						763		
						1 983 800						52,—		
						1919 ( » 1 700)								
						788								
						1 339 600								
						1918 ( » 1 700)								
						59								
						190 300								
						1917 ( » 1 420)								
						405								
						575 100								
						1916 ( » 835)								
						372								
						310 620								





ANNO 1920. — ANALISI DEL COMMERCIO SPECIALE DI IMPORTAZIONE. — *Segue* Tav. XIV.

PAESI DI PROVENIENZA	QUANTITÀ	VALORE	QUANTITÀ distinte secondo il trattamento di tariffa		RISCOSSIONE	PAESI DI PROVENIENZA	QUANTITÀ	VALORE	QUANTITÀ distinte secondo il trattamento di tariffa		RISCOSSIONE
			QUANTITÀ	DAZIO UNI- TARIO					QUANTITÀ	DAZIO UNI- TARIO	
<i>Segue</i> CATEGORIA VI. — COTONE.											
			Quintali	Lire					Quintali	Lire	
<b>358. - Reti da pesca, di cotone.</b>											
168.											
Francia . . . . .	59	295 000									
Gran Bretagna e Irlanda . . . . .	23	115 000									
Paesi Bassi . . . . .	32	160 000									
Svizzera . . . . .	2	10 000									
	116	580 000									
Tripolitania e Cirenaica . . . . .	1	5 000									
	117	585 000	105	84,70	8 893						
1920 (Val. 5 000)	117	585 000	7	38,50	269						
1919 ( » 4 000)	55	220 000	5	68,20	341						
1918 ( » 4 100)	4	16 400									
1917 ( » 4 000)	7	28 000									
1916 ( » 3 570)	12	42 840									
<b>359-a. - Tessuti di cotone, greggi, lisci, del</b>											
169 a) 1 α. peso di Kg. 13 o più per 100 mq., con 27 fili elementari o meno, nei 5 mm.											
Belgio . . . . .	11	28 600									
Ceco-Slovacchia . . . . .	57	148 200									
Francia . . . . .	131	340 600									
Germania . . . . .	4	10 400									
Gran Bretagna e Irlanda . . . . .	69	179 400									
Malta . . . . .	1	2 600									
Svizzera . . . . .	2	5 200									
Giappone . . . . .	94	244 400									
Stati Uniti . . . . .	118	306 800									
Merci nazionali di ritorno . . . . .	18	46 800									
	(a) 505	1 313 000	486	60,—	29 160						
1920 (Val. 2 600)	(a) 505	1 313 000	18	esenti	—						
1919 ( » 1 600)	116	185 600									
1918 ( » 1 600)	34	54 400									
1917 ( » 1 180)	149	175 820									
1916 ( » 484)	1 551	750 684									
<b>359-b. - Tessuti di cotone, greggi, lisci, del</b>											
169 a) 1 β. peso di Kg. 13 o più per 100 mq., con più di 27 fino a 38 fili elementari, nei 5 mm.											
Belgio . . . . .	1	2 700									
Francia . . . . .	39	105 300									
Gran Bretagna e Irlanda . . . . .	25	67 500									
Svizzera . . . . .	308	831 600									
Stati Uniti . . . . .	1	2 700									
	374	1 009 800	374	70,—	26 180						
1920 (Val. 2 700)	374	1 009 800									
1919 ( » 1 650)	7	11 550									
1918 ( » 1 650)	205	338 250									
1917 ( » 1 240)	132	163 680									
1916 ( » 695)	230	159 850									
<b>359-c. - Tessuti di cotone, greggi, lisci, del</b>											
169 a) 1 γ. peso di Kg. 13 o più per 100 mq., con più di 38 fili, nei 5 mm.											
Belgio . . . . .	266	758 100									
Francia . . . . .	184	524 400									
Gran Bretagna e Irlanda . . . . .	16	45 600									
Stati Uniti . . . . .	164	467 400									
	630	1 795 500	630	74,—	46 620						
1920 (Val. 2 850)	630	1 795 500									
1919 ( » 1 750)	1 382	2 418 500									
1918 ( » 1 750)	1 676	2 933 000									
1917 ( » 1 310)	520	681 200									
1916 ( » 770)	1 498	1 153 460									
<b>359-d. - Tessuti di cotone, greggi, lisci, del</b>											
169 a) 2 α. peso di Kg. 11 o più, ma meno di Kg. 13 per 100 mq., con 27 fili elementari o meno, nei 5 mm.											
Francia . . . . .	2	5 500									
Gran Bretagna e Irlanda . . . . .	209	574 750									
	211	580 250	211	60,—	12 660						
1920 (Val. 2 750)	211	580 250									
1919-1917 . . . . .	—	—									
1916 (Val. 525)	1	525									
<b>359-e. - Tessuti di cotone, greggi, lisci, del</b>											
169 a) 2 β. peso di Kg. 11 o più, ma meno di Kg. 13 per 100 mq., con più di 27 fino a 38 fili elementari, nei 5 mm.											
Gran Bretagna e Irlanda . . . . .	5	14 500									
Svizzera . . . . .	71	205 900									
	76	220 400	76	70,—	5 320						
1920 (Val. 2 900)	76	220 400									
1919 ( » 1 800)	7	12 600									
1918-1917 . . . . .	—	—									
1916 (Val. 647)	377	243 919									
<b>359-f. - Tessuti di cotone, greggi, lisci, del</b>											
169 a) 2 γ. peso di Kg. 11 o più, ma meno di Kg. 13 per 100 mq., con più di 38 fili, nei 5 mm.											
Belgio . . . . .	3	9 300									
Gran Bretagna e Irlanda . . . . .	77	238 700									
	80	248 000	80	90,—	7 200						
1920 (Val. 3 100)	80	248 000									
1919 ( » 1 950)	165	321 750									
1918 . . . . .	—	—									
1917 (Val. 1 410)	100	141 000									
1916 ( » 822)	49	40 278									

(a) Compreso quintale 1, importato temporaneamente per costruzioni e riparazioni navali. — (b) Merce nazionale di ritorno.

PAESI DI PROVENIENZA	QUANTITÀ	VALORE	QUANTITÀ distinte secondo il trattamento di tariffa		RISCOS- SIONE	PAESI DI PROVENIENZA	QUANTITÀ	VALORE	QUANTITÀ distinte secondo il trattamento di tariffa		RISCOS- SIONE
			QUANTITÀ	DAZIO UNI- TARIO					QUANTITÀ	DAZIO UNI- TARIO	
<i>Segue</i> CATEGORIA VI. — COTONE.											
			Quintali	Lire	Lire	Lire	Quintali	Lire	Lire	Lire	Lire
<b>359-g. - Tessuti di cotone, greggi, lisci, del</b> 169 a) 3 α. peso di Kg. 7 o più, ma meno di Kg. 11 per 100 mq., con 27 fili elementari o meno, nei 5 mm.											
Francia . . . . .	1	3 000									
Gran Bretagna e Irlanda . . . . .	19	57 000									
Stati Uniti . . . . .	9	27 000									
1920 (Val. 3 000)	<b>29</b>	<b>87 000</b>	(a) 16	esenti	—	845					
1919 ( » 1 900)	29	55 100	13	65.—							
1918 ( » 1 900)	68	129 200									
1917 ( » 1 350)	42	56 700									
1916 ( » 651)	151	98 301									
<b>359-h. - Tessuti di cotone, greggi, lisci, del</b> 169 a) 3 β. peso di Kg. 7 o più, ma meno di Kg. 11 per 100 mq., con più di 27 fino a 38 fili elementari, nei 5 mm.											
Francia . . . . .	1	3 200									
Gran Bretagna e Irlanda . . . . .	2 245	7 184 000									
Svizzera . . . . .	104	332 800									
Stati Uniti . . . . .	62	198 400									
1920 (Val. 3 200)	<b>2 412</b>	<b>7 718 400</b>	(a) 1 575	esenti	—	62 775					
1919 ( » 2 100)	2 290	4 809 000	837	75.—							
1918 ( » 2 100)	2 014	4 229 400									
1917 ( » 1 550)	2 185	3 386 750									
1916 ( » 849)	2 165	1 838 085									
<b>359-i. - Tessuti di cotone, greggi, lisci, del</b> 169 a) 3 γ. peso di Kg. 7 o più, ma meno di Kg. 11 per 100 mq., con più di 38 fili, nei 5 mm.											
Gran Bretagna e Irlanda . . . . .	1 209	4 171 050									
Svizzera . . . . .	34	117 300									
1920 (Val. 3 450)	<b>1 243</b>	<b>4 288 350</b>	(a) 1 188	90.—	106 920						
1919 ( » 2 300)	977	2 247 100	55	esenti	—						
1918 ( » 2 300)	398	915 400									
1917 ( » 1 725)	207	357 075									
1916 ( » 1 127)	488	549 976									
<b>359-l. - Tessuti di cotone, greggi, lisci, del</b> 169 a) 4 α. peso di Kg. 3 o più, ma meno di Kg. 7 per 100 mq., con 27 fili elementari o meno, nei 5 mm.											
Francia . . . . .	1	4 200									
Gran Bretagna e Irlanda . . . . .	17	71 400									
Svizzera . . . . .	4	16 800									
1920 (Val. 4 200)	<b>22</b>	<b>92 400</b>	22	90.—	1 980						
1919 ( » 3 000)	34	102 000									
1918 ( » 3 000)	54	162 000									
1917 ( » 2 470)	147	363 090									
1916 ( » 1 200)	160	192 000									
<b>359-m. - Tessuti di cotone, greggi, lisci, del</b> 169 a) 4 β. peso di Kg. 3 o più, ma meno di Kg. 7 per 100 mq., con più di 27 fino a 38 fili elementari, nei 5 mm.											
Francia . . . . .	1	4 600									
Gran Bretagna e Irlanda . . . . .	2 616	12 033 600									
Svizzera . . . . .	44	202 400									
1920 (Val. 4 600)	<b>2 661</b>	<b>12 240 600</b>	(a) 1 785	esenti	—	98 112					
1919 ( » 3 300)	1 428	4 712 400	876	112.—							
1918 ( » 3 300)	1 113	3 672 900									
1917 ( » 2 700)	1 447	3 906 900									
1916 ( » 1 330)	1 206	1 603 980									
<b>359-n. - Tessuti di cotone, greggi, lisci, del</b> 169 a) 4 γ. peso di Kg. 3 o più, ma meno di Kg. 7 per 100 mq., con più di 38 fili, nei 5 mm.											
Gran Bretagna e Irlanda . . . . .	595	2 975 000									
Svizzera . . . . .	103	515 000									
1920 (Val. 5 000)	<b>698</b>	<b>3 490 000</b>	(a) 549	126.—	69 174						
1919 ( » 3 600)	1 148	4 132 800	128	esenti	—	2 730					
1918 ( » 3 600)	763	2 746 800	21	130.—							
1917 ( » 3 010)	649	1 953 490									
1916 ( » 1 428)	281	401 268									
<b>360. - Tessuti di cotone, feltrati, per car- 169 a). tiere.</b>											
Francia . . . . .	10	25 000									
Svizzera . . . . .	5	12 500									
1920 (Val. 2 500)	<b>15</b>	<b>37 500</b>	15	60.—	900						
1919 ( » 1 700)	10	17 000									
1918 ( » 1 700)	15	25 500									
1917 ( » 1 300)	9	11 700									
1916 ( » 900)	5	4 500									
<b>361. - Cigne di puro cotone, non cucite, nè 169 a). imbevute di olio o di altre materie grasse.</b>											
Francia . . . . .	2	5 200									
Gran Bretagna e Irlanda . . . . .	21	54 600									
Svizzera . . . . .	52	135 200									
1920 (Val. 2 600)	<b>75</b>	<b>195 000</b>	75	60.—	4 500						
1919 ( » 1 800)	3	5 400									
1918 ( » 1 800)	5	9 000									
1917 ( » 1 500)	5	7 500									
1916 ( » 900)	8	7 200									

ANNO 1920. — ANALISI DEL COMMERCIO SPECIALE DI IMPORTAZIONE. — *Segue* Tav. XIV.

PAESI DI PROVENIENZA	QUANTITÀ	VALORE	QUANTITÀ distinte secondo il trattamento di tariffa		RISCOSSIONE	PAESI DI PROVENIENZA	QUANTITÀ	VALORE	QUANTITÀ distinte secondo il trattamento di tariffa		RISCOSSIONE
			QUANTITÀ	DAZIO UNITARIO					QUANTITÀ	DAZIO UNITARIO	
<i>Segue</i> CATEGORIA VI. — COTONE.											
	Quintali	Lire	Lire	Lire			Quintali	Lire	Lire	Lire	
<b>362-a. - Tessuti di cotone, greggi, operati,</b> 169 b) 1 α. del peso di Kg. 13 o più per 100 mq., con 27 fili elementari o meno, nei 5 mm.						<b>362-g. - Tessuti di cotone, greggi, operati,</b> 169 b) 3 α. del peso di Kg. 7 o più, ma meno di Kg. 11 per 100 mq., con 27 fili elementari o meno, nei 5 mm.					
Gran Bretagna e Irlanda	1	2 650				1920-1916 . . .	—	—	—	—	—
1920 (Val. 2 650)	1	2 650	1	80.—	80	<b>362-h. - Tessuti di cotone, greggi, operati,</b> 169 b) 3 β. del peso di Kg. 7 o più, ma meno di Kg. 11 per 100 mq., con più di 27 fino a 38 fili elementari, nei 5 mm.					
1919 ( » 1 650)	1	1 650				1920-1916 . . .	—	—	—	—	—
1918-1917 . . .	—	—				<b>362-i. - Tessuti di cotone, greggi, operati.</b> 169 b) 3 γ. del peso di Kg. 7 o più, ma meno di Kg. 11 per 100 mq., con più di 38 fili, nei 5 mm.					
1916 (Val. 538)	16	8 608				1920-1916 . . .	—	—	—	—	—
<b>362-b. - Tessuti di cotone, greggi, operati,</b> 169 b) 1 β. del peso di Kg. 13 o più per 100 mq., con più di 27 fino a 38 fili elementari, nei 5 mm.						<b>362-l. - Tessuti di cotone, greggi, operati.</b> 169 b) 4 α. del peso di Kg. 3 o più, ma meno di Kg. 7 per 100 mq., con 27 fili elementari o meno, nei 5 mm.					
Svizzera . . . . .	1	2 750				1920-1916 . . .	—	—	—	—	—
1920 (Val. 2 750)	1	2 750	1	90.—	90	<b>362-m. - Tessuti di cotone, greggi, operati,</b> 169 b) 4 β. del peso di Kg. 3 o più, ma meno di Kg. 7 per 100 mq., con più di 27 fino a 38 fili elementari, nei 5 mm.					
1919 ( » 1 700)	1	1 700				1920-1916 . . .	—	—	—	—	—
1918-1916 . . .	—	—				<b>362-n. - Tessuti di cotone, greggi, operati,</b> 169 b) 4 γ. del peso di Kg. 3 o più, ma meno di Kg. 7 per 100 mq., con più di 38 fili, nei 5 mm.					
<b>362-c. - Tessuti di cotone, greggi, operati,</b> 169 b) 1 γ. del peso di Kg. 13 o più per 100 mq., con più di 38 fili, nei 5 mm.						1920-1917 . . .	—	—	—	—	—
Francia . . . . .	2	5 800				1916 (Val. 1 632)	11	17 952			
Gran Bretagna e Irlanda	14	40 600				<b>359-362. - RIASSUNTO. — Tessuti di</b> 169. <b>cotone, greggi.</b>					
1920 (Val. 2 900)	16	46 400	16	94.—	1 504	Belgio . . . . .	281	798 700			
1919 ( » 1 800)	5	9 000				Ceco-Slovacchia . . . . .	57	148 200			
1918-1916 . . .	—	—				Francia . . . . .	362	1 026 800			
<b>362-d. - Tessuti di cotone, greggi, operati,</b> 169 b) 2 α. del peso di Kg. 11 o più, ma meno di Kg. 13 per 100 mq., con 27 fili elementari o meno, nei 5 mm.						Germania . . . . .	4	10 400			
1920-1916 . . .	—	—				Gran Bretagna e Irlanda	7 119	27 716 470			
<b>362-e. - Tessuti di cotone, greggi, operati,</b> 169 b) 2 β. del peso di Kg. 11 o più, ma meno di Kg. 13 per 100 mq., con più di 27 fino a 38 fili elementari, nei 5 mm.						Malta . . . . .	1	2 600			
Gran Bretagna e Irlanda	1	2 960				Svizzera . . . . .	671	2 377 450			
1920 (Val. 2 960)	1	2 960	1	90.—	90	Giappone . . . . .	94	244 400			
1919 ( » 1 860)	1	1 860				Stati Uniti . . . . .	354	1 002 300			
1918-1916 . . .	—	—				Merci nazionali di ritorno	18	46 800			
<b>362-f. - Tessuti di cotone, greggi, operati,</b> 169 b) 2 γ. del peso di Kg. 11 o più, ma meno di Kg. 13 per 100 mq., con più di 38 fili, nei 5 mm.						1920 . . . . .	8 961	33 374 120			
Gran Bretagna e Irlanda	1	3 150				1919 . . . . .	7 604	19 045 010			
1920 (Val. 3 160)	1	3 160	1	110.—	110	1918 . . . . .	6 345	15 215 850			
1919-1916 . . .	—	—				1917 . . . . .	5 592	11 204 905			
						1916 . . . . .	8 197	7 070 586			

PAESI DI PROVENIENZA	QUANTITÀ	VALORE	QUANTITÀ distinte secondo il trattamento di tariffa		RISCOS- SIONE	PAESI DI PROVENIENZA	QUANTITÀ	VALORE	QUANTITÀ distinte secondo il trattamento di tariffa		RISCOS- SIONE
			QUANTITÀ	DAZIO UNI- TARIO					QUANTITÀ	DAZIO UNI- TARIO	

## Segue CATEGORIA VI. — COTONE.

363-a. - Tessuti di cotone, imbianchiti, lisci, 170 a) 1 z. del peso di Kg. 13 o più per 100 mq., con 27 fili elementari o meno, nei 5 mm.			363-d. - Tessuti di cotone, imbianchiti, lisci, 170 a) 2 z. del peso di Kg. 11 o più, ma meno di Kg. 13 per 100 mq., con 27 fili elementari, o meno, nei 5 mm.		
Quintali	Lire		Quintali	Lire	
Belgio . . . . .	4	10 800	Francia . . . . .	43	122 550
Ceco-Slovacchia . . . . .	1	2 700	Gran Bretagna e Irlanda	65	185 250
Francia . . . . .	87	234 900	Merci nazionali di ritorno	7	19 950
Germania . . . . .	8	21 600	1920 (Val. 2 850)	115	327 750
Gran Bretagna e Irlanda	177	477 900	1919 ( » 1 790)	4	7 160
Malta . . . . .	1	2 700	1918 ( » 1 790)	18	32 220
Svizzera . . . . .	5	13 500	1917 ( » 1 280)	21	26 830
Giappone . . . . .	14	37 800	1916 ( » 603)	19	11 457
Stati Uniti . . . . .	2	5 400			
Merci nazionali di ritorno	4	10 800			
1920 (Val. 2 700)	(a) 303	818 100	(b) 305	72 —	21 960
1919 ( » 1 690)	157	265 330			
1918 ( » 1 690)	71	119 990			
1917 ( » 1 220)	100	122 000			
1916 ( » 566)	70	39 620			
363-b. - Tessuti di cotone, imbianchiti, lisci, 170 a) 1 β. del peso di Kg. 13 o più per 100 mq., con più di 27 fino a 38 fili elementari, nei 5 mm.			363-e. - Tessuti di cotone, imbianchiti, lisci, 170 a) 2 β. del peso di Kg. 13 o più, ma meno di Kg. 13 per 100 mq., con più di 27 fino a 38 fili elemen- tari, nei 5 mm.		
Austria . . . . .	1	2 800	Francia . . . . .	44	132 000
Francia . . . . .	18	50 400	Gran Bretagna e Irlanda	101	303 000
Germania . . . . .	1	2 800	Stati Uniti . . . . .	1	3 000
Gran Bretagna e Irlanda	105	294 000	1920 (Val. 3 000)	146	438 000
Svizzera . . . . .	3	8 400	1919 ( » 1 890)	74	139 860
Merci nazionali di ritorno	1	2 800	1918 ( » 1 890)	79	149 310
1920 (Val. 2 800)	129	361 200	1917 ( » 1 360)	137	186 320
1919 ( » 1 740)	56	97 440	1916 ( » 747)	32	23 904
1918 ( » 1 740)	65	113 180			
1917 ( » 1 300)	93	120 900			
1916 ( » 775)	82	63 550			
129	84 —	10 836			
363-c. - Tessuti di cotone, imbianchiti, lisci, 170 a) 1 γ. del peso di Kg. 13 o più per 100 mq., con più di 38 fili, nei 5 mm.			363-f. - Tessuti di cotone, imbianchiti, lisci, 170 a) 2 γ. del peso di Kg. 11 o più, ma meno di Kg. 13 per 100 mq., con più di 38 fili, nei 5 mm.		
Francia . . . . .	84	247 800	Francia . . . . .	8	25 600
Germania . . . . .	1	2 950	Gran Bretagna e Irlanda	62	198 400
Gran Bretagna e Irlanda	133	392 350	Svizzera . . . . .	1	3 200
Stati Uniti . . . . .	1	2 950	Giappone . . . . .	3	9 600
1920 (Val. 2 950)	219	646 050	1920 (Val. 3 200)	74	236 800
1919 ( » 1 840)	125	230 000	1919 ( » 2 050)	14	28 700
1918 ( » 1 840)	78	143 520	1918 ( » 2 050)	8	16 400
1917 ( » 1 385)	117	162 045	1917 ( » 1 490)	29	43 210
1916 ( » 890)	147	130 830	1916 ( » 952)	8	7 616
219	88,80	19 447			
363-g. - Tessuti di cotone, imbianchiti, lisci, 170 a) 3 z. del peso di Kg. 7 o più, ma meno di Kg. 11 per 100 mq., con 27 fili elementari o meno, nei 5 mm.			363-g. - Tessuti di cotone, imbianchiti, lisci, 170 a) 3 z. del peso di Kg. 7 o più, ma meno di Kg. 11 per 100 mq., con 27 fili elementari o meno, nei 5 mm.		
Francia . . . . .	13	40 560	Francia . . . . .	13	40 560
Germania . . . . .	60	187 200	Germania . . . . .	60	187 200
Gran Bretagna e Irlanda	297	926 640	Gran Bretagna e Irlanda	297	926 640

(a) Compreso quintale 1, importato temporaneamente per costruzioni e riparazioni navali. — (b) Compresi quintali 3, recipienti importati pieni di altre merci.

ANNO 1920. — ANALISI DEL COMMERCIO SPECIALE DI IMPORTAZIONE. — *Segue* TAV. XIV.

PAESI DI PROVENIENZA	QUANTITÀ	VALORE	QUANTITÀ distinte secondo il trattamento di tariffa		RISCOS- SIONE	PAESI DI PROVENIENZA	QUANTITÀ	VALORE	QUANTITÀ distinte secondo il trattamento di tariffa		RISCOS- SIONE
			QUANTITÀ	DAZIO UNI- TARIO					QUANTITÀ	DAZIO UNI- TARIO	
<i>Segue</i> CATEGORIA VI. — COTONE.											
	Quintali	Lire		Lire	Lire		Quintali	Lire		Lire	Lire
Svizzera . . . . .	1	3 120									
Stati Uniti . . . . .	5	15 600									
Merci nazionali di ritorno	1	3 120									
1920 (Val. 3 120)	377	1 176 240	377	78.—	29 406						
1919 ( » 2 000)	267	534 000									
1918 ( » 2 000)	553	1 116 000									
1917 ( » 1 410)	15	21 150									
1916 ( » 741)	46	34 036									
<b>363-b. - Tessuti di cotone, imbianchiti, lisci, 170 a) 3 β. del peso di Kg. 7 o più, ma meno di Kg. 11 per 100 mq., con più di 27 fino a 38 fili elementari, nei 5 mm.</b>											
Francia . . . . .	40	132 800									
Gran Bretagna e Irlanda	1 021	3 389 720									
Malta . . . . .	1	3 320									
Svizzera . . . . .	15	49 800									
Giappone . . . . .	1	3 320									
Stati Uniti . . . . .	236	783 520									
Merci nazionali di ritorno	50	166 000									
	1 364	4 528 480									
Eritrea . . . . .	8	26 560									
Tripolitania e Cirenaica.	2	6 640									
	10	33 200									
1920 (Val. 3 320)	1 374	4 561 680	1 326	90.—	119 340						
1919 ( » 2 200)	1 201	2 642 200	(a) 48	esenti							
1918 ( » 2 200)	1 124	2 472 800									
1917 ( » 1 610)	615	990 150									
1916 ( » 959)	282	270 438									
<b>363-l. - Tessuti di cotone, imbianchiti, lisci, 170 a) 4 α. del peso di Kg. 3 o più, ma meno di Kg. 7 per 100 mq., con 27 fili elementari o meno, nei 5 mm.</b>											
Francia . . . . .	8	34 560									
Gran Bretagna e Irlanda	170	734 400									
Svizzera . . . . .	1	4 320									
Giappone . . . . .	3	12 960									
1920 (Val. 4 320)	182	786 240	177	108.—	19 116				5	132.—	660
1919 ( » 3 100)	249	771 900									
1918 ( » 3 100)	314	973 400									
1917 ( » 2 520)	300	756 000									
1916 ( » 1 310)	125	163 750									
<b>363-m. - Tessuti di cotone, imbianchiti, lisci, 170 a) 4 β. del peso di Kg. 3 o più, ma meno di Kg. 7 per 100 mq., con più di 27 fino a 38 fili elementari, nei 5 mm.</b>											
Francia . . . . .	20	94 400									
Germania . . . . .	1	4 720									
Gran Bretagna e Irlanda	631	2 978 320									
Svizzera . . . . .	250	1 180 000									
Stati Uniti . . . . .	5	23 600									
1920 (Val. 4 720)	907	4 281 040	882	134.40	118 541				25	156.—	3 900
1919 ( » 3 400)	503	1 710 200									
1918 ( » 3 400)	610	2 074 000									
1917 ( » 2 750)	526	1 446 500									
1916 ( » 1 460)	574	838 040									
<b>363-n. - Tessuti di cotone, imbianchiti, lisci, 170 a) 4 γ. del peso di Kg. 3 o più, ma meno di Kg. 7 per 100 mq., con più di 38 fili, nei 5 mm.</b>											
Francia . . . . .	11	56 320									
Germania . . . . .	2	10 240									
Gran Bretagna e Irlanda	1 110	5 683 200									
Svezia . . . . .	3	15 360									
Svizzera . . . . .	147	752 640									
1920 (Val. 5 120)	1 273	6 517 760	1 234	151.20	186 581				39	156.—	6 084
1919 ( » 3 700)	487	1 801 900									
1918 ( » 3 700)	591	2 186 700									
1917 ( » 3 090)	561	1 733 490									
1916 ( » 1 588)	285	452 530									

(a) Merce nazionale di ritorno.

PAESI DI PROVENIENZA	QUANTITÀ	VALORE	QUANTITÀ distinte secondo il trattamento di tariffa		RISCOSSIONE	PAESI DI PROVENIENZA	QUANTITÀ	VALORE	QUANTITÀ distinte secondo il trattamento di tariffa		RISCOSSIONE
			QUANTITÀ	DAZIO UNI- TARIO					QUANTITÀ	DAZIO UNI- TARIO	

*Segue* CATEGORIA VI. — COTONE.

364.a. - Tessuti di cotone, imbianchiti, operati, del peso di Kg. 13 o più per 100 mq., con 27 fili elementari o meno, nei 5 mm.			364.f. - Tessuti di cotone, imbianchiti, operati, del peso di Kg. 11 o più, ma meno di Kg. 13 per 100 mq., con più di 38 fili, nei 5 mm.		
Paesi	Quintali	Lire	Paesi	Quintali	Lire
Francia	1	2 750	Gran Bretagna e Irlanda	7	22 820
Gran Bretagna e Irlanda	11	30 250	1920 (Val. 3 260)	7	22 820
1920 (Val. 2 750)	12	33 000	1919 ( » 2 120)	2	4 240
1919 ( » 1 740)	7	12 180	1918	—	—
1918 ( » 1 740)	3	5 220	1917 (Val. 1 630)	1	1 630
1917	—	—	1916 ( » 1 065)	5	5 325
1916 (Val. 628)	4	2 512			
364.b. - Tessuti di cotone, imbianchiti, operati, del peso di Kg. 13 o più per 100 mq., con più di 27 fino a 38 fili elementari, nei 5 mm.			364.g. - Tessuti di cotone, imbianchiti, operati, del peso di Kg. 7 o più, ma meno di Kg. 11 per 100 mq., con 27 fili elementari o meno, nei 5 mm.		
Gran Bretagna e Irlanda	20	57 000	1920-1919	—	—
Stati Uniti	10	28 500	1918 (Val. 2 070)	2	4 140
1920 (Val. 2 850)	30	85 500	1917-1916	—	—
1919 ( » 1 790)	3	5 370			
1918-1917	—	—			
1916 (Val. 854)	11	9 394			
364.c. - Tessuti di cotone, imbianchiti, operati, del peso di Kg. 13 o più per 100 mq., con più di 38 fili, nei 5 mm.			364.h. - Tessuti di cotone, imbianchiti, operati, del peso di Kg. 7 o più, ma meno di Kg. 11 per 100 mq., con più di 27 fino a 38 fili elementari, nei 5 mm.		
Francia	17	51 000	Germania	4	13 560
Gran Bretagna e Irlanda	19	57 000	Gran Bretagna e Irlanda	19	64 410
1920 (Val. 3 000)	36	108 000	1920 (Val. 3 390)	23	77 970
1919 ( » 1 890)	27	51 030	1919 ( » 2 270)	6	13 620
1918 ( » 1 890)	5	9 450	1918 ( » 2 270)	3	6 810
1917 ( » 1 515)	6	9 090	1917 ( » 1 760)	3	5 280
1916 ( » 1 003)	1	1 003	1916 ( » 1 072)	3	3 216
364.d. - Tessuti di cotone, imbianchiti, operati, del peso di Kg. 11 o più, ma meno di Kg. 13 per 100 mq., con 27 fili elementari o meno, nei 5 mm.			364.i. - Tessuti di cotone, imbianchiti, operati, del peso di Kg. 7 o più, ma meno di Kg. 11 per 100 mq., con più di 38 fili, nei 5 mm.		
1920-1916	—	—	Francia	2	7 280
			Gran Bretagna e Irlanda	23	83 720
			1920 (Val. 3 640)	25	91 000
			1919 ( » 2 500)	2	5 000
			1918 ( » 2 500)	4	10 000
			1917 ( » 1 980)	5	9 900
			1916 ( » 1 423)	7	9 961
364.e. - Tessuti di cotone, imbianchiti, operati, del peso di Kg. 11 o più, ma meno di Kg. 13 per 100 mq., con più di 27 fino a 38 fili elementari, nei 5 mm.			364.l. - Tessuti di cotone, imbianchiti, operati, del peso di Kg. 3 o più, ma meno di Kg. 7 per 100 mq., con 27 fili elementari o meno, nei 5 mm.		
Belgio	1	3 060	1920-1916	—	—
Gran Bretagna e Irlanda	6	18 360			
1920 (Val. 3 060)	7	21 420			
1919 ( » 1 950)	5	9 750			
1918 ( » 1 950)	2	3 900			
1917-1916	—	—			

ANNO 1920. — ANALISI DEL COMMERCIO SPECIALE DI IMPORTAZIONE. — *Segue* Tav. XIV.

PAESI DI PROVENIENZA	QUANTITÀ	VALORE	QUANTITÀ distinte secondo il trattamento di tariffa		RISCO- SIONE	PAESI DI PROVENIENZA	QUANTITÀ	VALORE	QUANTITÀ distinte secondo il trattamento di tariffa		RISCO- SIONE													
			QUANTITÀ	DAZIO UNI- TARIO					QUANTITÀ	DAZIO UNI- TARIO														
<i>Segue</i> CATEGORIA VI. — COTONE.																								
			Quintali	Lire		Lire	Lire		Quintali	Lire	Lire	Lire												
<b>364-m. - Tessuti di cotone, imbianchiti, operati, del peso di Kg. 3 o più, ma meno di Kg. 7 per 100 mq., con più di 27 fino a 38 fili elementari, nei 5 mm.</b>																								
1920	—	—	—	—	—	—	—	—	—	—	—	—												
1919 (Val. 3 500)	3	10 500																						
1918 ( » 3 500)	1	3 500																						
1917-1916	—	—																						
<b>364-n. - Tessuti di cotone, imbianchiti, operati, del peso di Kg. 3 o più, ma meno di 7 Kg. per 100 mq., con più di 38 fili, nei 5 mm.</b>																								
Gran Bretagna e Irlanda	3	15 660																						
1920 (Val. 5 220)	3	15 660	3	175,20	526																			
1919	—	—																						
1918 (Val. 3 800)	3	11 400																						
1917	—	—																						
1916 (Val. 1 832)	4	7 328																						
<b>365. - Coperte di cotone.</b>																								
170-171.																								
Francia	16	49 600																						
Gran Bretagna e Irlanda	488	1 512 800																						
Svizzera	1	3 100																						
Stati Uniti	47	145 700																						
1920 (Val. 3 100)	552	1 711 200	552	100,—	55 200																			
1919 ( » 2 050)	131	268 550																						
1918 ( » 2 050)	38	77 900																						
1917 ( » 1 500)	28	42 000																						
1916 ( » 1 080)	55	59 400																						
<b>366. - Tessuti di cotone, per medicazioni, chimicamente puri.</b>																								
170.																								
Francia	2	8 000																						
Gran Bretagna e Irlanda	1	4 000																						
1920 (Val. 4 000)	3	12 000	3	90,—	270																			
1919 ( » 2 800)	5	14 000																						
1918 ( » 2 800)	57	159 600																						
1917 ( » 1 800)	102	183 600																						
1916 ( » 1 275)	45	57 375																						
<b>363-366. - RIASSUNTO. — Tessuti di cotone, imbianchiti, e coperte.</b>																								
170.																								
Austria	1	2 800																						
Belgio	5	13 860																						
Ceco-Slovacchia	1	2 700																						
Francia	456	1 440 460																						
<table border="1" style="width: 100%;"> <thead> <tr> <th colspan="3"></th> <th>Quintali</th> <th>Lire</th> <th></th> <th>Lire</th></tr></thead></table>															Quintali	Lire		Lire	Lire		Quintali	Lire	Lire	Lire
			Quintali	Lire		Lire																		
Germania	78	246 640																						
Gran Bretagna e Irlanda	4 903	18 978 580																						
Malta	2	6 620																						
Svezia	3	15 360																						
Svizzera	433	2 050 210																						
Giappone	21	63 680																						
Stati Uniti	308	1 011 840																						
Merci nazionali di ritorno	63	202 670																						
	6 274	24 034 820																						
Eritrea	8	26 560																						
Tripolitania e Cirenaica	2	6 640																						
	10	33 200																						
1920	6 284	24 068 020																						
1919	3 622	9 328 530																						
1918	3 989	10 541 360																						
1917	2 943	6 374 185																						
1916	2 014	2 456 188																						
<b>367-a. - Tessuti di cotone, a colori o tinti, lisci, non mercerizzati, del peso di Kg. 13 o più per 100 mq., con 27 fili elementari o meno, nei 5 mm.</b>																								
Belgio	3	8 700																						
Francia	112	324 800																						
Germania	21	60 900																						
Gibilterra	2	5 800																						
Gran Bretagna e Irlanda	327	948 300																						
Svizzera	1	2 900																						
Turchia Europea	6	17 400																						
Tunisia	31	89 900																						
Stati Uniti	9	26 100																						
Merci nazionali di ritorno	6	17 400																						
1920 (Val. 2 900)	518	1 502 200	518	95,—	49 210																			
1919 ( » 1 900)	431	818 900																						
1918 ( » 1 900)	202	383 800																						
1917 ( » 1 470)	161	241 080																						
1916 ( » 709)	195	138 255																						
<b>367-b. - Tessuti di cotone, a colori o tinti, lisci, non mercerizzati, del peso di Kg. 13 o più per 100 mq., con più di 27 fino a 38 fili elementari, nei 5 mm.</b>																								
Belgio	1	3 000																						
Francia	196	588 000																						
Gran Bretagna e Irlanda	823	2 469 000																						
Grecia	3	9 600																						



PAESI DI PROVENIENZA	QUANTITÀ	VALORE	QUANTITÀ distinte secondo il trattamento di tariffa		RISCO- SIONE	PAESI DI PROVENIENZA	QUANTITÀ	VALORE	QUANTITÀ distinte secondo il trattamento di tariffa		RISCO- SIONE
			QUANTITÀ	DAZIO UNI- TARIO.					QUANTITÀ	DAZIO UNI- TARIO	

Segue CATEGORIA VI. — COTONE.

			Quintali	Lire	Lire	Lire				Quintali	Lire	Lire	Lire
Svizzera . . . . .	1	3 000											
Stati Uniti . . . . .	8	24 000											
Merci nazionali di ritorno	47	141 000											
1920 (Val. 3 000)	<b>1 079</b>	<b>3 237 000</b>	1 037	105.—	108 885								
1919 ( » 1 950)	<i>233</i>	<i>454 350</i>	(a) 42	esenti	—								
1918 ( » 1 950)	<i>143</i>	<i>278 850</i>											
1917 ( » 1 540)	<i>234</i>	<i>360 360</i>											
1916 ( » 920)	<i>297</i>	<i>273 240</i>											
<b>367-c. - Tessuti di cotone, a colori o tinti, 171 a) 1. lisci, non mercerizzati, del peso di Kg. 13 o più per 100 mq., con più di 38 fili, nei 5 mm.</b>													
Belgio . . . . .	17	53 550											
Francia . . . . .	199	626 850											
Germania . . . . .	3	9 450											
Gran Bretagna e Irlanda	1 897	5 975 550											
Svizzera . . . . .	27	85 050											
Stati Uniti . . . . .	4	12 600											
Merci nazionali di ritorno	30	94 500											
1920 (Val. 3 150)	<b>2 177</b>	<b>8 857 550</b>	2 177	109.—	237 293								
1919 ( » 2 050)	<i>743</i>	<i>1 523 150</i>											
1918 ( » 2 050)	<i>428</i>	<i>877 400</i>											
1917 ( » 1 610)	<i>299</i>	<i>481 390</i>											
1916 ( » 1 055)	<i>211</i>	<i>222 605</i>											
<b>367-d. - Tessuti di cotone, a colori o tinti, 171 a) 2 α. lisci, non mercerizzati, del peso di Kg. 11 o più, ma meno di Kg. 13 per 100 mq., con 27 fili elementari o meno, nei 5 mm.</b>													
Belgio . . . . .	3	9 150											
Francia . . . . .	1	3 050											
Germania . . . . .	1	3 050											
Gran Bretagna e Irlanda	75	228 750											
Giappone . . . . .	1	3 050											
1920 (Val. 3 050)	<b>81</b>	<b>247 050</b>	80	85.—	6 800								
1919 ( » 2 000)	<i>56</i>	<i>112 000</i>	1	95.—	95								
1918 ( » 2 000)	<i>19</i>	<i>38 000</i>											
1917 ( » 1 520)	<i>3</i>	<i>4 560</i>											
1916 ( » 748)	<i>9</i>	<i>6 732</i>											
<b>367-e. - Tessuti di cotone, a colori o tinti, 171 a) 2 β. lisci, non mercerizzati, del peso di Kg. 11 o più, ma meno di Kg. 13 per 100 mq., con più di 27 fino a 38 fili elementari, nei 5 mm.</b>													
Francia . . . . .	29	92 800											
Gran Bretagna e Irlanda	248	793 600											
Svizzera . . . . .	1	3 200											
Merci nazionali di ritorno	71	227 200											
1920 (Val. 3 200)	<b>349</b>	<b>1 116 800</b>	343	95.—	32 585								
1919 ( » 2 100)	<i>139</i>	<i>291 900</i>	5	105.—	525								
1918 ( » 2 100)	<i>55</i>	<i>115 500</i>	(a) 1	esente	—								
1917 ( » 1 600)	<i>27</i>	<i>43 200</i>											
1916 ( » 902)	<i>58</i>	<i>52 316</i>											
<b>367-f. - Tessuti di cotone, a colori o tinti, 171 a) 2 γ. lisci, non mercerizzati, del peso di Kg. 11 o più, ma meno di Kg. 13 per 100 mq., con più di 38 fili, nei 5 mm.</b>													
Francia . . . . .	24	81 600											
Germania . . . . .	9	30 600											
Gran Bretagna e Irlanda	256	870 400											
Stati Uniti . . . . .	20	68 000											
1920 (Val. 3 400)	<b>309</b>	<b>1 050 600</b>	309	125.—	38 625								
1919 ( » 2 250)	<i>81</i>	<i>182 250</i>											
1918 ( » 2 250)	<i>35</i>	<i>78 750</i>											
1917 ( » 1 710)	<i>21</i>	<i>35 910</i>											
1916 ( » 1 122)	<i>41</i>	<i>46 002</i>											
<b>367-g. - Tessuti di cotone, a colori o tinti, 171 a) 3 α. lisci, non mercerizzati, del peso di Kg. 7 o più, ma meno di Kg. 11 per 100 mq., con 27 fili elementari o meno, nei 5 mm.</b>													
Francia . . . . .	19	62 700											
Germania . . . . .	55	181 500											
Gran Bretagna e Irlanda	232	765 600											
Svizzera . . . . .	2	6 600											
Turchia europea . . . . .	17	56 100											
Merci nazionali di ritorno	27	89 100											
1920 (Val. 3 300)	<b>352</b>	<b>1 161 600</b>	216	90.—	19 440								
1919 ( » 2 200)	<i>84</i>	<i>184 800</i>	136	100.—	13 600								
1918 ( » 2 200)	<i>69</i>	<i>151 800</i>											
1917 ( » 1 650)	<i>43</i>	<i>70 950</i>											
1916 ( » 891)	<i>52</i>	<i>46 332</i>											
<b>367-h. - Tessuti di cotone, a colori o tinti, 171 a) 3 β. lisci, non mercerizzati, del peso di Kg. 7 o più, ma meno di Kg. 11 per 100 mq., con più di 27 fino a 38 fili elementari, nei 5 mm.</b>													
Francia . . . . .	359	1 256 500											
Germania . . . . .	3	10 500											
Gibilterra . . . . .	9	31 500											
Gran Bretagna e Irlanda	1 428	4 998 000											
Malta . . . . .	1	3 500											
Svizzera . . . . .	46	161 000											
Tunisia . . . . .	1	3 500											
Stati Uniti . . . . .	312	1 092 000											
Merci nazionali di ritorno	132	462 000											
	<b>2 291</b>	<b>8 018 500</b>											
Eritrea . . . . .	2	7 000											
Tripolitania e Cirenaica.	1	3 500											
	<b>3</b>	<b>10 500</b>											
1920 (Val. 3 500)	<b>2 294</b>	<b>8 029 000</b>	2 143	100.—	214 300								
1919 ( » 2 400)	<i>1 081</i>	<i>2 594 400</i>	87	110.—	9 570								
1918 ( » 2 400)	<i>727</i>	<i>1 744 800</i>	(a) 64	esenti	—								
1917 ( » 1 850)	<i>391</i>	<i>723 350</i>											
1916 ( » 1 119)	<i>237</i>	<i>265 203</i>											

(a) Merce nazionale di ritorno.

ANNO 1920. — ANALISI DEL COMMERCIO SPECIALE DI IMPORTAZIONE. — *Segue Tav. XIV.*

PAESI DI PROVENIENZA	QUANTITÀ	VALORE	QUANTITÀ distinte secondo il trattamento di tariffa		RISCOSSIONE	PAESI DI PROVENIENZA	QUANTITÀ	VALORE	QUANTITÀ distinte secondo il trattamento di tariffa		RISCOSSIONE	
			QUANTITÀ	DAZIO UNI- TARIO					QUANTITÀ	DAZIO UNI- TARIO		
<i>Segue CATEGORIA VI. — COTONE.</i>												
			Quintali	Lire		Lire	Lire					
			<b>367-i. - Tessuti di cotone, a colori o tinti, 171 a) 3 γ. lisci, non mercerizzati, del peso di Kg. 7 o più, ma meno di Kg. 11 per 100 mq., con più di 38 fili, nei 5 mm.</b>						<b>367-n. - Tessuti di cotone, a colori o tinti, 171 a) 4 γ. lisci, non mercerizzati, del peso di Kg. 3 o più, ma meno di Kg. 7 per 100 mq., con più di 38 fili, nei 5 mm.</b>			
Francia . . . . .	81	299 700						Francia . . . . .	35	185 500		
Germania . . . . .	8	29 600						Gran Bretagna e Irlanda	925	4 902 500		
Gran Bretagna e Irlanda	1 506	5 572 200						Svizzera . . . . .	137	726 100		
Svizzera . . . . .	16	59 200						Stati Uniti . . . . .	4	21 200		
Giappone . . . . .	2	7 400						1920 (Val. 5 300)	1 101	5 835 300	1 040	161.—
Stati Uniti . . . . .	1	3 700						1919 ( » 3 950)	511	2 018 450	61	165.—
Merci nazionali di ritorno	308	1 139 600						1918 ( » 3 950)	438	1 730 100		167 440
1920 (Val. 3 700)	1 922	7 111 400	1 922	125.—	240 250			1917 ( » 3 310)	235	777 850		10 065
1919 ( » 2 600)	496	1 289 600						1916 ( » 1 770)	82	145 149		
1918 ( » 2 600)	443	1 151 800						<b>368-a. - Tessuti di cotone, a colori o tinti, 171 a) 1 z. lisci, mercerizzati, del peso di Kg. 13 o più per 100 mq., con 27 fili elementari o meno, nei 5 mm.</b>				
1917 ( » 2 025)	287	581 175						Germania . . . . .	13	39 000		
1916 ( » 1 442)	247	356 174						Gran Bretagna e Irlanda	14	42 000		
			<b>367-l. - Tessuti di cotone, a colori o tinti, 171 a) 4 α. lisci, non mercerizzati, del peso di Kg. 3 o più, ma meno di Kg. 7 per 100 mq., con 27 fili elementari o meno, nei 5 mm.</b>						<b>368-b. - Tessuti di cotone, a colori o tinti, 171 a) 1 β. lisci, mercerizzati, del peso di Kg. 13 o più per 100 mq., con più di 27 fino a 38 fili elementari, nei 5 mm.</b>			
Francia . . . . .	14	63 000						1920 (Val. 3 000)	27	81 000	27	95.—
Gran Bretagna e Irlanda	224	1 008 000						1919 ( » 1 950)	16	31 200		2 565
Giappone . . . . .	8	36 000						1918 . . . . .				
1920 (Val. 4 500)	246	1 107 000	234	125.—	29 250			1917 (Val. 1 520)	47	71 440		
1919 ( » 3 350)	304	1 018 400	12	145.—	1 740			1916 ( » 750)	8	6 072		
1918 ( » 3 350)	194	649 9 0						<b>368-c. - Tessuti di cotone, a colori o tinti, 171 a) 1 γ. lisci, mercerizzati, del peso di Kg. 13 o più per 100 mq., con più di 38 fili, nei 5 mm.</b>				
1917 ( » 2 765)	85	235 025						Gran Bretagna e Irlanda	65	201 700		
1916 ( » 1 470)	11	16 170						1920 (Val. 3 100)	65	201 500	65	105.—
			<b>367-m. - Tessuti di cotone, a colori o tinti, 171 a) 4 β. lisci, non mercerizzati, del peso di Kg. 3 o più, ma meno di Kg. 7 per 100 mq., con più di 27 fino a 38 fili elementari, nei 5 mm.</b>						<b>368-d. - Tessuti di cotone, a colori o tinti, 171 a) 1 δ. lisci, mercerizzati, del peso di Kg. 13 o più per 100 mq., con più di 38 fili, nei 5 mm.</b>			
Francia . . . . .	9	44 100						1919 ( » 2 000)	5	10 060		
Germania . . . . .	2	9 800						1918 ( » 2 030)	6	12 000		
Gran Bretagna e Irlanda	320	1 568 000						1917 ( » 1 590)	6	9 540		
Svizzera . . . . .	272	1 332 800						1916 ( » 960)	9	8 640		
1920 (Val. 4 900)	603	2 954 700	581	147.—	85 407							
1919 ( » 3 650)	173	704 450	22	165.—	3 630			Gran Bretagna e Irlanda	255	828 750		
1918 ( » 3 650)	201	733 650						Svizzera . . . . .	1	3 250		
1917 ( » 2 990)	127	379 730						1920 (Val. 3 250)	260	845 000	260	109.—
1916 ( » 1 630)	131	213 530						1919 ( » 2 100)	49	102 900		28 340
			<b>367-n. - Tessuti di cotone, a colori o tinti, 171 a) 4 γ. lisci, non mercerizzati, del peso di Kg. 3 o più, ma meno di Kg. 7 per 100 mq., con più di 38 fili, nei 5 mm.</b>						<b>368-e. - Tessuti di cotone, a colori o tinti, 171 a) 1 γ. lisci, mercerizzati, del peso di Kg. 13 o più per 100 mq., con più di 38 fili, nei 5 mm.</b>			
Francia . . . . .	35	185 500						Francia . . . . .	4	13 000		
Gran Bretagna e Irlanda	925	4 902 500						Gran Bretagna e Irlanda	255	828 750		
Svizzera . . . . .	137	726 100						Svizzera . . . . .	1	3 250		
Stati Uniti . . . . .	4	21 200						1920 (Val. 3 250)	260	845 000		
1920 (Val. 5 300)	1 101	5 835 300						1919 ( » 2 100)	49	102 900		
1919 ( » 3 950)	511	2 018 450						1918 ( » 2 100)	16	33 600		
1918 ( » 3 950)	438	1 730 100						1917 ( » 1 660)	24	39 840		
1917 ( » 3 310)	235	777 850						1916 ( » 1 115)	25	27 375		
1916 ( » 1 770)	82	145 149										







ANNO 1920. — ANALISI DEL COMMERCIO SPECIALE DI IMPORTAZIONE. — *Segue* Tav. XIV.

PAESI DI PROVENIENZA	QUANTITÀ	VALORE	QUANTITÀ distinte secondo il trattamento di tariffa		RISCO- SIONE	PAESI DI PROVENIENZA	QUANTITÀ	VALORE	QUANTITÀ distinte secondo il trattamento di tariffa		RISCO- SIONE
			QUANTITÀ	DAZIO UNI- TARIO					QUANTITÀ	DAZIO UNI- TARIO	
<i>Segue</i> CATEGORIA VI. — COTONE.											
			Quintali	Lire		Lire	Lire				
								Quintali	Lire		Lire
<b>370-c. - Tessuti di cotone, stampati, lisci, del peso di Kg. 13 o più per 100 mq., con più di 38 fili, nei 5 mm.</b>								<b>370-g. - Tessuti di cotone, stampati, lisci, del peso di Kg. 7 o più, ma meno di Kg. 11 per 100 mq., con 27 fili elementari o meno, nei 5 mm.</b>			
Francia . . . . .	12	39 000						Francia . . . . .	451	1 533 400	
Germania . . . . .	4	13 000						Germania . . . . .	21	71 400	
Gran Bretagna e Irlanda	249	809 250						Gran Bretagna e Irlanda	1 107	3 763 800	
Svizzera . . . . .	1	3 250						Svizzera . . . . .	14	47 600	
1920 (Val. 3 250)	266	864 500	258	158,80	40 970			1920 (Val. 3 400)	1 593	5 416 200	1 436
1919 ( » 2 100)	66	138 600	8	168,80	1 350			1919 ( » 2 250)	384	864 000	157
1918 ( » 2 100)	15	31 500						1918 ( » 2 250)	294	661 500	144,50
1917 ( » 2 010)	17	34 170						1917 ( » 2 045)	367	750 515	158,—
1916 ( » 1 400)	12	16 800						1916 ( » 1 236)	379	468 444	207 502
<b>370-d. - Tessuti di cotone, stampati, lisci, del peso di Kg. 11 o più, ma meno di Kg. 13 per 100 mq., con 27 fili elementari o meno, nei 5 mm.</b>								<b>370-h. - Tessuti di cotone, stampati, lisci, del peso di Kg. 7 o più, ma meno di Kg. 11 per 100 mq., con più di 27 fino a 38 fili elementari, nei 5 mm.</b>			
Francia . . . . .	33	103 950						Austria . . . . .	1	3 600	
Gran Bretagna e Irlanda	453	1 426 950						Belgio . . . . .	4	14 400	
Svizzera . . . . .	3	9 450						Francia . . . . .	3 388	12 196 800	
1920 (Val. 3 150)	489	1 540 350	488	138,50	67 588			Germania . . . . .	3	10 800	
1919 ( » 2 050)	73	149 650	1	152,—	152			Gran Bretagna e Irlanda	2 674	9 626 400	
1918 ( » 2 050)	18	36 900						Svizzera . . . . .	22	79 200	
1917 ( » 1 920)	34	65 280						Stati Uniti . . . . .	16	57 600	
1916 ( » 1 093)	2	2 186						Merci nazionali di ritorno	31	111 600	
<b>370-e. - Tessuti di cotone, stampati, lisci, del peso di Kg. 11 o più, ma meno di Kg. 13 per 100 mq., con più di 27 fino a 38 fili elementari, nei 5 mm.</b>								<b>370-i. - Tessuti di cotone, stampati, lisci, del peso di Kg. 7 o più, ma meno di Kg. 11 per 100 mq., con più di 38 fili, nei 5 mm.</b>			
Albania . . . . .	1	3 300						1920 (Val. 3 600)	6 139	22 100 400	6 027
Francia . . . . .	813	2 682 900						1919 ( » 2 450)	1 467	3 594 150	112
Gran Bretagna e Irlanda	1 951	6 438 300						1918 ( » 2 450)	840	2 058 000	156,50
Svezia . . . . .	1	3 300						1917 ( » 2 250)	562	1 264 500	170,—
Svizzera . . . . .	8	26 400						1916 ( » 1 464)	202	295 728	943 225
1920 (Val. 3 300)	2 774	9 154 200	2 665	150,50	401 082						19 040
1919 ( » 2 150)	792	1 702 800	109	164,—	17 876						
1918 ( » 2 150)	392	842 800									
1917 ( » 2 000)	263	526 000									
1916 ( » 1 247)	789	983 883									
<b>370-f. - Tessuti di cotone, stampati, lisci, del peso di Kg. 11 o più, ma meno di Kg. 13 per 100 mq., con più di 38 fili, nei 5 mm.</b>											
Francia . . . . .	34	119 000									
Gran Bretagna e Irlanda	193	675 500									
1920 (Val. 3 500)	227	794 500	188	174,50	32 806						170 312
1919 ( » 2 300)	138	317 400	39	188,—	7 332						9 024
1918 ( » 2 300)	29	66 700									
1917 ( » 2 110)	43	90 730									
1916 ( » 1 467)	17	24 939									

PAESI DI PROVENIENZA	QUANTITÀ	VALORE	QUANTITÀ distinte secondo il trattamento di tariffa		RISCOSSIONE	PAESI DI PROVENIENZA	QUANTITÀ	VALORE	QUANTITÀ distinte secondo il trattamento di tariffa		RISCOSSIONE
			QUANTITÀ	DAZIO UNI- TARIO					QUANTITÀ	DAZIO UNI- TARIO	

*Segue* CATEGORIA VI. — COTONE.

		Quintali	Lire	Lire	Lire			Quintali	Lire	Lire	Lire	
<b>370-l. - Tessuti di cotone, stampati, lisci,</b> 172 b) 4 α. del peso di Kg. 3 o più, ma meno di Kg. 7 per 100 mq., con 27 fili elementari o meno, nei 5 mm.						<b>371-b. - Fazzoletti e scialletti, di tessuto di</b> 172 a). cotone, stampati, del peso di Kg. 7 o più, ma meno di Kg. 13 per 100 mq., con più di 27 fino a 38 fili elementari, nei 5 mm.						
Francia . . . . .		51	234 600			Francia . . . . .		8	40 000			
Gran Bretagna e Irlanda		633	2 911 800			Gran Bretagna e Irlanda		8	40 000			
Svizzera . . . . .		15	69 000			Svizzera . . . . .		5	25 000			
				694	178.—					21	100.—	2 100
				5	212.—							
1920 (Val. 4 600)		<b>699</b>	<b>3 215 400</b>		123 532	1920 (Val. 5 000)		<b>21</b>	<b>105 000</b>			
1919 ( » 3 400)		<b>373</b>	<b>1 268 200</b>		1 060	1919 ( » 3 700)		<b>18</b>	<b>66 600</b>			
1918 ( » 3 400)		<b>259</b>	<b>880 600</b>			1918 ( » 3 700)		<b>5</b>	<b>18 500</b>			
1917 ( » 3 160)		<b>239</b>	<b>755 240</b>			1917 ( » 3 160)		<b>2</b>	<b>6 320</b>			
1916 ( » 1 815)		<b>30</b>	<b>54 450</b>			1916 ( » 1 800)		<b>1</b>	<b>1 800</b>			
<b>370-m. - Tessuti di cotone, stampati, lisci,</b> 172 b) 4 β. del peso di Kg. 3 o più, ma meno di Kg. 7 per 100 mq., con più di 27 fino a 38 fili elementari, nei 5 mm.						<b>372-a. - Tessuti di cotone, stampati, operati,</b> 172. del peso di Kg. 13 o più per 100 mq., con 27 fili elementari o meno, nei 5 mm.						
Francia . . . . .		88	440 000			Francia . . . . .		1	3 100			
Germania . . . . .		1	5 000			Gran Bretagna e Irlanda		1	3 100			
Gran Bretagna e Irlanda		1 022	5 110 000							2	166.—	333
Svizzera . . . . .		3	15 000									
				1 095	204.40							
				19	236.—							
1920 (Val. 5 000)		<b>1 114</b>	<b>5 570 000</b>		223 818	1920 (Val. 3 100)		<b>2</b>	<b>6 200</b>			
1919 ( » 3 700)		<b>513</b>	<b>1 898 100</b>		4 484	1919 ( » 2 050)		<b>2</b>	<b>4 100</b>			
1918 ( » 3 700)		<b>608</b>	<b>2 249 600</b>			1918 ( » 2 050)		<b>3</b>	<b>6 150</b>			
1917 ( » 3 390)		<b>280</b>	<b>949 200</b>			1917 . . . . .		—	—			
1916 ( » 1 975)		<b>143</b>	<b>282 425</b>			1916 (Val. 1 118)		<b>4</b>	<b>4 472</b>			
<b>370-n. - Tessuti di cotone, stampati, lisci,</b> 172 b) 4 γ. del peso di Kg. 3 o più, ma meno di Kg. 7 per 100 mq., con più di 38 fili, nei 5 mm.						<b>372-b. - Tessuti di cotone, stampati, operati,</b> 172. del peso di Kg. 13 o più per 100 mq., con più di 27 fino a 38 fili elementari, nei 5 mm.						
Francia . . . . .		387	2 089 800			Gran Bretagna e Irlanda		4	12 800			
Gran Bretagna e Irlanda		2 218	11 977 200			Stati Uniti . . . . .		39	124 800			
Svizzera . . . . .		16	86 400							23	188.—	4 324
				2 547	221.20					20	178.—	3 560
				74	236.—							
1920 (Val. 5 400)		<b>2 629</b>	<b>14 153 400</b>		563 396	1920 (Val. 3 200)		<b>43</b>	<b>137 600</b>			
1919 ( » 4 000)		<b>1 177</b>	<b>4 708 000</b>		17 464	1919 ( » 2 100)		<b>9</b>	<b>18 900</b>			
1918 ( » 4 000)		<b>1 221</b>	<b>4 884 000</b>			1918-1916 . . . . .		—	—			
1917 ( » 3 710)		<b>734</b>	<b>2 723 140</b>									
1916 ( » 2 118)		<b>221</b>	<b>468 078</b>									
<b>371-a. - Fazzoletti e scialletti, di tessuto di</b> 172 a). cotone, stampati, del peso di Kg. 7 o più, ma meno di Kg. 13 per 100 mq., con 27 fili elementari o meno, nei 5 mm.						<b>372-c. - Tessuti di cotone, stampati, ope-</b> 172. rati, del peso di Kg. 13 o più per 100 mq., con più di 38 fili, nei 5 mm.						
Francia . . . . .		3	12 600			Stati Uniti . . . . .		52	174 200			
Gran Bretagna e Irlanda		4	16 800							28	182.80	5 118
Svizzera . . . . .		77	323 400							24	192.80	4 627
				84	90.—							
1920 (Val. 4 200)		<b>84</b>	<b>352 800</b>		7 560	1920 (Val. 3 350)		<b>52</b>	<b>174 200</b>			
1919 ( » 3 000)		<b>149</b>	<b>447 000</b>			1919 . . . . .		—	—			
1918 ( » 3 000)		<b>101</b>	<b>303 000</b>			1918 (Val. 2 200)		<b>5</b>	<b>11 000</b>			
1917 ( » 2 500)		<b>131</b>	<b>327 500</b>			1917 ( » 2 135)		<b>2</b>	<b>4 270</b>			
1916 ( » 1 350)		<b>70</b>	<b>94 500</b>			1916 ( » 1 528)		<b>2</b>	<b>3 056</b>			

ANNO 1920. — ANALISI DEL COMMERCIO SPECIALE DI IMPORTAZIONE. — *Segue* Tav. XIV.

PAESI DI PROVENIENZA	QUANTITÀ	VALORE	QUANTITÀ distinte secondo il trattamento di tariffa		RISCOS- SIONE	PAESI DI PROVENIENZA	QUANTITÀ	VALORE	QUANTITÀ distinte secondo il trattamento di tariffa		RISCOS- SIONE
			QUANTITÀ	DAZIO UNI- TARIO					QUANTITÀ	DAZIO UNI- TARIO	
<i>Segue</i> CATEGORIA VI. — COTONE.											
			Quintali	Lire	Lire	Lire	Quintali	Lire	Lire	Lire	
<b>372-d. - Tessuti di cotone, stampati, operati, del peso di Kg. 11 o più, ma meno di Kg. 13 per 100 mq., con 27 fili elementari o meno, nei 5 mm.</b>											
1920 . . . . .	—	—	—	—	—						
1919 Val. 2 150)	1	2 150									
1918-1916 . . .	—	—									
<b>372-e. - Tessuti di cotone, stampati, operati, del peso di Kg. 11 o più, ma meno di Kg. 13 per 100 mq., con più di 27 fino a 38 fili elementari, nei 5 mm.</b>											
Gran Bretagna e Irlanda	6	20 400									
1920 (Val. 3 400)	6	20 400	6	174,50	1 047						
1919 ( » 2 250)	1	2 250									
1918-1916 . . .	—	—									
<b>372-f. - Tessuti di cotone, stampati, operati, del peso di Kg. 11 o più, ma meno di Kg. 13 per 100 mq., con più di 38 fili, nei 5 mm.</b>											
Francia . . . . .	1	3 600									
1920 (Val. 3 600)	1	3 600	1	198,50	198						
1919 ( » 2 400)	1	2 400									
1918-1916 . . .	—	—									
<b>372-g. - Tessuti di cotone, stampati, operati, del peso di Kg. 7 o più, ma meno di Kg. 11 per 100 mq., con 27 fili elementari o meno, nei 5 mm.</b>											
Francia . . . . .	3	10 500									
Gran Bretagna e Irlanda	10	35 000									
1920 (Val. 3 500)	13	45 500	13	168,50	2 190						
1919 ( » 2 350)	3	18 800									
1918 ( » 2 350)	2	4 700									
1917 ( » 2 175)	5	10 875									
1916 ( » 1 354)	14	18 956									
<b>372-h. - Tessuti di cotone, stampati, operati, del peso di Kg. 7 o più, ma meno di Kg. 11 per 100 mq., con più di 27 fino a 38 fili elementari, nei 5 mm.</b>											
Francia . . . . .	6	22 200									
Gran Bretagna e Irlanda	76	281 200									
1920 (Val. 3 700)	82	303 400	80	180,50	14 440						
1919 ( » 2 550)	16	40 800	2	194,—	388						
1918-1917 . . .	—	—									
1916 (Val. 1 592)	3	4 776									
<b>372-i. - Tessuti di cotone, stampati, operati, del peso di Kg. 7 o più, ma meno di Kg. 11 per 100 mq., con più di 38 fili, nei 5 mm.</b>											
Francia . . . . .	16	62 400									
Gran Bretagna e Irlanda	8	31 200									
1920 (Val. 3 900)	24	93 600	22	198,50	4 367						
1919 ( » 2 750)	4	11 000	2	212,—	424						
1918 . . . . .	—	—									
1917 (Val. 2 600)	4	10 400									
1916 ( » 1 963)	3	5 889									
<b>372-l. - Tessuti di cotone, stampati, operati, del peso di Kg. 3 o più, ma meno di Kg. 7 per 100 mq., con 27 fili elementari o meno, nei 5 mm.</b>											
Gran Bretagna e Irlanda	7	33 600									
1920 (Val. 4 800)	7	33 600	7	202	1 414						
1919-1916 . . .	—	—									
<b>372-m. - Tessuti di cotone, stampati, operati, del peso di Kg. 3 o più, ma meno di Kg. 7 per 100 mq., con più di 27 fino a 38 fili elementari, nei 5 mm.</b>											
Gran Bretagna e Irlanda	6	31 200									
1920 (Val. 5 200)	6	31 200	6	228,40	1 370						
1919 ( » 3 900)	3	11 700									
1918-1916 . . .	—	—									
<b>372 n. - Tessuti di cotone, stampati, operati, del peso di Kg. 3 o più, ma meno di Kg. 7 per 100 mq., con più di 38 fili, nei 5 mm.</b>											
Gran Bretagna e Irlanda	4	22 400									
1920 (Val. 5 600)	4	22 400	4	245,20	98,						
1919 ( » 4 200)	1	4 200									
1918-1916 . . .	—	—									
<b>370-372. - RIASSUNTO. — Tessuti di cotone, stampati.</b>											
Albania . . . . .	1	3 300									
Austria . . . . .	1	3 600									
Belgio . . . . .	4	14 400									
Francia . . . . .	6 005	22 042 350									
Germania . . . . .	29	100 200									
Gran Bretagna e Irlanda	11 900	47 597 600									
Svezia . . . . .	1	3 300									





ANNO 1920. — ANALISI DEL COMMERCIO SPECIALE DI IMPORTAZIONE. — *Segue* Tav. XIV.

PAESI DI PROVENIENZA	QUANTITÀ	VALORE	QUANTITÀ distinte secondo il trattamento di tariffa		RISCOSSIONE	PAESI DI PROVENIENZA	QUANTITÀ	VALORE	QUANTITÀ distinte secondo il trattamento di tariffa		RISCOSSIONE
			QUANTITÀ	DAZIO UNI- TARIO					QUANTITÀ	DAZIO UNI- TARIO	

*Segue* CATEGORIA VI. — COTONE.

375-e. - Tessuti di cotone, ricamati a punto 173 b). passato, altri.			378-a. - Mussole e tessuti di cotone grati- 174 b) 1. colati e a foggia di velo, imbian- chiti, lisci.		
Paesi	Quantità	Valore	Paesi	Quantità	Valore
Francia	4	56 000	Francia	25	115 000
Germania	22	308 000	Germania	5	23 000
Gran Bretagna e Irlanda	1	14 000	Gran Bretagna e Irlanda	6	27 600
Svizzera	33	462 000	Svizzera	4	18 400
Brasile	7	98 000			
<b>1920 (Val. 14 000)</b>	<b>67</b>	<b>938 000</b>	<b>1920 (Val. 4 600)</b>	<b>40</b>	<b>184 000</b>
1919 ( » 9 000)	5	45 000	1919 ( » 3 500)	13	45 500
1918 ( » 9 000)	7	63 000	1918 ( » 3 500)	12	42 000
1917 ( » 8 000)	4	32 000	1917 ( » 3 000)	124	372 000
1916 ( » 6 720)	8	53 760	1916 ( » 1 800)	46	82 300
<b>376. - Tulli di cotone, ricamati (escluse le 173 a-b). tende).</b>			<b>378-b. - Mussole e tessuti di cotone grati- 174 b) 2. colati e a foggia di velo, imbian- chiti, operati.</b>		
Francia	1	8 000	Francia	4	19 600
Germania	15	120 000	Gran Bretagna e Irlanda	5	24 500
Gran Bretagna e Irlanda	1	8 000			
Svizzera	2	16 000	<b>1920 (Val. 4 900)</b>	<b>9</b>	<b>44 100</b>
<b>1920 (Val. 8 000)</b>	<b>19</b>	<b>152 000</b>	1919	—	—
1919 ( » 5 900)	6	35 400	1918 (Val. 3 800)	1	3 800
1918	—	—	1917 ( » 3 300)	3	9 900
1917 (Val. 8 000)	3	24 000	1916 ( » 1 979)	2	3 958
1916 ( » 6 720)	7	47 040			
<b>377-a. - Mussole e tessuti di cotone grati- 174 a) 1. colati e a foggia di velo, greggi, lisci.</b>			<b>378-c. - Mussole e tessuti di cotone grati- 174 b) 3. colati e a foggia di velo, imbian- chiti, broccati.</b>		
Francia	1	4 400	Francia	6	30 900
Gran Bretagna e Irlanda	2	8 800	Gran Bretagna e Irlanda	1	5 150
<b>1920 (Val. 4 400)</b>	<b>3</b>	<b>13 200</b>	<b>1920 (Val. 5 150)</b>	<b>7</b>	<b>36 050</b>
1919 ( » 3 350)	5	16 750	1919 ( » 4 050)	84	340 200
1918	—	—	1918 ( » 4 050)	6	24 300
1917 (Val. 2 850)	12	34 200	1917 ( » 3 500)	19	66 500
1916 ( » 1 700)	389	661 300	1916 ( » 2 080)	12	24 960
<b>377-b. - Mussole e tessuti di cotone grati- 174 a) 2. colati e a foggia di velo, greggi, operati.</b>			<b>379-a. - Mussole e tessuti di cotone grati- 174 e) 1. colati e a foggia di velo, a colori o tinti, lisci.</b>		
Francia	2	9 400	Francia	42	205 800
<b>1920 (Val. 4 700)</b>	<b>2</b>	<b>9 400</b>	Germania	1	4 900
1919-1916	—	—	Gran Bretagna e Irlanda	58	284 200
			Svizzera	6	29 400
			<b>1920 (Val. 4 900)</b>	<b>107</b>	<b>524 300</b>
			1919 ( » 3 800)	28	106 400
			1918 ( » 3 800)	6	22 800
			1917 ( » 3 300)	11	36 300
			1916 ( » 2 000)	6	12 000
<b>377-c. - Mussole e tessuti di cotone grati- 174 a) 3. colati e a foggia di velo, greggi, broccati.</b>					
Gran Bretagna e Irlanda	1	4 950			
Svizzera	1	4 950			
<b>1920 (Val. 4 950)</b>	<b>2</b>	<b>9 900</b>			
1919-1916	—	—			

(a) Regime eccezionale.

PAESI DI PROVENIENZA	QUANTITÀ	VALORE	QUANTITÀ distinte secondo il trattamento di tariffa		RISCOS- SIONE	PAESI DI PROVENIENZA	QUANTITÀ	VALORE	QUANTITÀ distinte secondo il trattamento di tariffa		RISCOS- SIONE
			QUANTITÀ	DAZIO UNI- TARIO					QUANTITÀ	DAZIO UNI- TARIO	
<i>Segue</i> CATEGORIA VI. — COTONE.											
	Quintali	Lire	Lire	Lire			Quintali	Lire	Lire	Lire	
<b>379-b. - Mussole e tessuti di cotone graticolati e a foggia di velo, a colori o tinti, operati.</b> 174 e) 2.						<b>381. - Mussole e tessuti di cotone graticolati e a foggia di velo, ricamati a catenella.</b> 174 e) 1.					
Gran Bretagna e Irlanda	4	20 800				Francia . . . . .	1	6 000			
Svizzera . . . . .	6	31 200				Canada . . . . .	1	6 000			
1920 (Val. 5 200)	10	52 000	10	255.—	2 550	1920 (Val. 6 000)	2	12 000	2	diversi	685
1919 ( » 4 100)	3	12 300				1919 (Val. 4 100)	2	8 200			
1918 ( » 4 100)	1	4 100				1918-1916 . . . . .	—	—			
1917 ( » 3 600)	3	10 800				<b>382. - Mussole e tessuti di cotone graticolati e a foggia di velo, ricamati a punto passato.</b> 174 e) 2.					
1916 ( » 2 170)	3	6 510				Francia . . . . .	4	35 200			
<b>379-c. - Mussole e tessuti di cotone graticolati e a foggia di velo, a colori o tinti, broccati.</b> 174 e) 3.						Gran Bretagna e Irlanda	1	8 800			
Francia . . . . .	8	43 600				Svizzera . . . . .	9	79 200			
Gran Bretagna e Irlanda	4	21 800				1920 (Val. 8 800)	14	123 200	14	diversi	7 569
Svizzera . . . . .	1	5 450				1919 ( » 5 500)	2	11 000			
1920 (Val. 5 450)	13	70 850	13	275.—	3 575	1918 ( » 5 500)	2	11 000			
1919 ( » 4 350)	3	13 050				1917 ( » 5 000)	2	10 000			
1918 ( » 4 350)	1	4 360				1916 ( » 4 200)	3	12 600			
1917 ( » 3 800)	10	38 000				<b>377-382. - RIASSUNTO. — Mussole e tessuti di cotone graticolati e a foggia di velo.</b> 174.					
1916 ( » 2 280)	6	13 630				Francia . . . . .	127	646 700			
<b>380-a. - Mussole e tessuti di cotone graticolati e a foggia di velo, stampati, lisci.</b> 174 d) 1.						Germania . . . . .	6	27 900			
Francia . . . . .	34	176 800				Gran Bretagna e Irlanda	89	444 600			
Gran Bretagna e Irlanda	3	15 600				Svizzera . . . . .	27	168 600			
Stati Uniti . . . . .	1	5 200				Canada . . . . .	1	6 000			
1920 (Val. 5 200)	38	197 600	26	310.—	8 060	Stati Uniti . . . . .	1	5 200			
1919 ( » 4 100)	7	28 700	12	320.—	3 840	1920 . . . . .	251	1 299 000			
1918 ( » 4 100)	8	32 800				1919 . . . . .	147	582 100			
1917 ( » 3 600)	8	28 800				1918 . . . . .	37	145 150			
1916 ( » 2 100)	5	10 500				1917 . . . . .	192	606 500			
<b>380-b. - Mussole e tessuti di cotone graticolati e a foggia di velo, stampati, operati.</b> 174 d) 2.						1916 . . . . .	472	828 308			
Gran Bretagna e Irlanda	2	11 000				<b>383-a. - Cigne di puro cotone, non cucite, imbevute di olio, ecc.</b> 175.					
1920 (Val. 5 500)	2	11 000	2	334.—	668	Francia . . . . .	8	22 400			
1919-1916 . . . . .	—	—				Gran Bretagna e Irlanda	162	453 600			
<b>380-c. - Mussole e tessuti di cotone graticolati e a foggia di velo, stampati, broccati.</b> 174 d) 3.						1920 (Val. 2 800)	170	476 000	170	30.—	5 100
Gran Bretagna e Irlanda	2	11 400				1919 ( » 1 900)	78	148 200			
1920 (Val. 5 700)	2	11 400	2	358.—	716	1918 ( » 1 900)	78	148 200			
1919-1916 . . . . .	—	—				1917 ( » 1 500)	140	210 000			
						1916 ( » 1 020)	86	87 720			

ANNO 1920. — ANALISI DEL COMMERCIO SPECIALE DI IMPORTAZIONE. — *Segue* Tav. XIV.

PAESI DI PROVENIENZA	QUANTITÀ	VALORE	QUANTITÀ distinte secondo il trattamento di tariffa		RISCOS- SIONE	PAESI DI PROVENIENZA	QUANTITÀ	VALORE	QUANTITÀ distinte secondo il trattamento di tariffa		RISCOS- SIONE
			QUANTITÀ	DAZIO UNI- TARIO					QUANTITÀ	DAZIO UNI- TARIO	

*Segue* CATEGORIA VI. — COTONE.

	Quintali	Lire	Lire	Lire	Quintali	Lire	Lire	Lire	Lire
<b>383-b. - Tessuti di cotone, incatramati, oliati e simili, altri.</b> 175.									
Francia . . . . .	1	2 500			Gran Bretagna e Irlanda	1	2 850		
Gran Bretagna e Irlanda	53	132 500			1920 (Val. 2 850)	1	2 850	1	130.—
Svizzera . . . . .	1	2 500			1919-1916 . . . . .	—	—		130
1920 (Val. 2 500)	55	137 500	55	30.—	1 650				
1919 ( » 1 600)	1	1 600			<b>386-b. - Velluti di cotone, comuni e felpe, imbianchiti.</b> 178 a) 2.				
1918 ( » 1 600)	8	12 800			Belgio . . . . .	12	37 200		
1917 ( » 1 200)	40	48 000			Francia . . . . .	22	68 200		
1916 ( » 850)	4	3 400			Germania . . . . .	5	15 500		
					Gran Bretagna e Irlanda	25	77 500		
<b>384 - Tessuti di cotone, incerati.</b> 176.					1920 (Val. 3 100)	64	198 400	47	155.—
Belgio . . . . .	2	5 000			1919 ( » 2 150)	50	107 500	17	165.—
Francia . . . . .	186	465 000			1918 ( » 2 150)	21	51 600		7 285
Germania . . . . .	7	17 500			1917 ( » 2 000)	49	98 000		2 805
Gran Bretagna e Irlanda	2 303	5 757 500			1916 ( » 1 520)	125	190 000		
Svizzera . . . . .	140	350 000							
Tunisia . . . . .	1	2 500			<b>386-c. - Velluti di cotone, comuni e felpe, tinti.</b> 178 a) 3.				
Stati Uniti . . . . .	543	1 357 500			Belgio . . . . .	12	37 200		
1920 (Val. 2 500)	3 182	7 955 000	3 182	60.—	Francia . . . . .	22	68 200		
1919 ( » 1 700)	2 948	5 011 600			Germania . . . . .	5	15 500		
1918 ( » 1 700)	1 614	2 743 800			Gran Bretagna e Irlanda	25	77 500		
1917 ( » 1 300)	2 709	3 521 700			1920 (Val. 3 100)	64	198 400		
1916 ( » 900)	1 646	1 481 400			1919 ( » 2 150)	50	107 500		
					1918 ( » 2 150)	21	51 600		
<b>385. - Tessuti di cotone, smerigliati.</b> 177.					1917 ( » 2 000)	49	98 000		
Francia . . . . .	8	18 400			1916 ( » 1 520)	125	190 000		
Germania . . . . .	2	4 600			<b>386-d. - Velluti di cotone, comuni e felpe, stampati.</b> 178 a) 4.				
Gran Bretagna e Irlanda	50	115 000			Francia . . . . .	2	7 000		
Svizzera . . . . .	12	27 600			Gran Bretagna e Irlanda	11	38 500		
Stati Uniti . . . . .	98	225 400			1920 (Val. 3 500)	13	45 500	13	205.—
1920 (Val. 2 300)	170	391 000	170	45.—	1919 ( » 2 400)	3	7 200		2 665
1919 ( » 1 700)	154	261 800			1918-1916 . . . . .	—	—		
1918 ( » 1 000)	526	526 000			<b>387-a. - Velluti di cotone, fini (velvets), greggi</b> 178 b) 1.				
1917 ( » 800)	501	400 800			1920-1919 . . . . .	4	—		
1916 ( » 625)	315	196 875			1918 (Val. 2 700)	1	2 700		
					1917-1916 . . . . .	—	—		
<b>386-a - Velluti di cotone, comuni e felpe, greggi.</b> 178 a) 1.					<b>387-b. - Velluti di cotone, fini (velvets), imbianchiti.</b> 178 b) 2.				
Francia . . . . .	1	2 600			Francia . . . . .	1	4 800		
1920 (Val. 2 600)	1	2 600	1	114.—	Gran Bretagna e Irlanda	2	9 600		
1919 ( » 1 650)	1	1 650			1920 (Val. 4 800)	3	14 400	3	160.—
1918-1916 . . . . .	—	—			1919 ( » 2 900)	2	5 800		480
					1918-1916 . . . . .	—	—		
<b>387-c. - Velluti di cotone fini (velvets), tinti.</b> 178 b) 3.					Austria . . . . .	1	5 500		
Francia . . . . .	1	2 600			Francia . . . . .	276	1 518 000		
1920 (Val. 2 600)	1	2 600			Germania . . . . .	24	132 000		
1919 ( » 1 650)	1	1 650			Gran Bretagna e Irlanda	1 362	7 491 000		
1918-1916 . . . . .	—	—							

PAESI DI PROVENIENZA	QUANTITÀ	VALORE	QUANTITÀ distinte secondo il trattamento di tariffa		RISCO- SIONE	PAESI DI PROVENIENZA	QUANTITÀ	VALORE	QUANTITÀ distinte secondo il trattamento di tariffa		RISCO- SIONE
			QUANTITÀ	DAZIO UNI- TARIO					QUANTITÀ	DAZIO UNI- TARIO	
<i>Segue</i> CATEGORIA VI. — COTONE.											
	Quintali	Lire		Lire	Lire		Quintali	Lire		Lire	Lire
Svizzera . . . . .	8	44 000				<b>390. - Maglie di cotone: altre, semplici.</b> 179 b) 1.					
Stati Uniti . . . . .	3	16 500				Francia . . . . .	9	55 800			
Merci nazionali di ritorno	2	11 000				Germania . . . . .	44	272 800			
1920 (Val. 5 500)	<b>1 676</b>	<b>9 218 000</b>	1 377	190.—	261 630	Gran Bretagna e Irlanda	82	508 400			
1919 ( » 3 100)	845	2 619 500	208	200.—	41 600	Svizzera . . . . .	35	217 000			
1918 ( » 3 100)	656	2 033 600	91	210.—	19 110	1920 (Val. 6 200)	<b>170</b>	<b>1 054 000</b>	170	150.—	25 500
1917 ( » 2 600)	403	1 047 800				1919 ( » 2 200)	69	151 800			
1916 ( » 2 045)	186	380 370				1918 ( » 2 200)	30	66 000			
<b>387-d. - Velluti di cotone fini (velvets),</b> 178 b) 4. stampati.						1917 ( » 1 400)	26	36 400			
Francia . . . . .	19	110 200				1916 ( » 830)	122	101 260			
Germania . . . . .	4	23 200				<b>391. - Maglie di cotone: altre, foggiate.</b> 179 b) 2.					
Gran Bretagna e Irlanda	48	278 400				Francia . . . . .	1	6 400			
Svizzera . . . . .	1	5 800				Germania . . . . .	5	32 000			
1920 (Val. 5 800)	<b>72</b>	<b>417 600</b>	65	235.—	15 275	Gran Bretagna e Irlanda	2	12 800			
1919 ( » 3 350)	21	70 350	7	250.—	1 750	Turchia europea . . . . .	4	25 600			
1918 ( » 3 350)	1	3 350				Stati Uniti . . . . .	2	12 800			
1917 . . . . .	—	—				1920 (Val. 6 400)	<b>14</b>	<b>89 600</b>	14	225.—	3 150
1916 (Val. 2 445)	4	9 780				1919 ( » 2 500)	10	25 000			
<b>388. - Maglie di cotone: calze e guanti ta-</b> 179 a) 1. gliati.						1918 ( » 2 500)	10	25 000			
Francia . . . . .	3	21 000				1917 ( » 1 600)	1	1 600			
Germania . . . . .	60	420 000				1916 ( » 880)	7	6 160			
Svizzera . . . . .	5	35 000				<b>392-a. - Pizzi di cotone, greggi.</b> 180.					
Stati Uniti . . . . .	34	238 000				Chilogrammi					
1920 (Val. 7 000)	<b>102</b>	<b>714 000</b>	102	210.—	21 420	Francia . . . . .	108	30 240			
1919 ( » 2 400)	7	16 800				Gran Bretagna e Irlanda	622	174 160			
1918 ( » 2 400)	3	7 200				Svizzera . . . . .	15	4 200			
1917 ( » 1 500)	2	3 000				1920 (Val. 280)	<b>745</b>	<b>208 600</b>	745	5.—	3 725
1916 ( » 976)	9	8 784				1919 ( » 150)	1 160	174 000			
<b>389. - Maglie di cotone: calze e guanti,</b> 179 a) 2. foggiate.						1918 ( » 150)	453	67 950			
Austria . . . . .	6	43 200				1917 ( » 80)	390	31 200			
Francia . . . . .	63	453 600				1916 ( » 64)	13	832			
Germania . . . . .	354	2 548 800				<b>392-b. - Pizzi di cotone, altri.</b> 180.					
Gran Bretagna e Irlanda	767	5 522 400				Austria . . . . .	178	56 960			
Grecia . . . . .	5	36 000				Belgio . . . . .	467	149 440			
Spagna . . . . .	32	230 400				Francia . . . . .	36 881	11 801 920			
Svizzera . . . . .	51	367 200				Germania . . . . .	6 585	2 107 200			
Giappone . . . . .	12	86 400				Gran Bretagna e Irlanda	41 110	13 155 200			
Stati Uniti . . . . .	2 046	14 731 200				Malta . . . . .	4	1 280			
Merci nazionali di ritorno	6	43 200				Spagna . . . . .	67	21 440			
1920 (Val. 7 200)	<b>3 342</b>	<b>24 062 400</b>	3 342	275.—	919 050	Svizzera . . . . .	1 239	396 480			
1919 ( » 3 500)	1 127	3 994 500				Cina . . . . .	127	40 640			
1918 ( » 3 500)	460	1 610 000				Egitto . . . . .	10	3 200			
1917 ( » 2 500)	464	1 160 000				Stati Uniti . . . . .	203	64 960			
1916 ( » 2 110)	328	692 080				1920 (Val. 320)	<b>86 871</b>	<b>27 798 720</b>	86 871	7.—	608 097
						1919 ( » 190)	56 721	10 776 390			
						1918 ( » 190)	28 106	5 340 140			
						1917 ( » 130)	24 881	3 234 530			
						1916 ( » 106)	15 936	1 689 216			

ANNO 1920. — ANALISI DEL COMMERCIO SPECIALE DI IMPORTAZIONE. — *Seque* Tav. XIV.

PAESI DI PROVENIENZA	QUANTITÀ	VALORE	QUANTITÀ distinte secondo il trattamento di tariffa		RISCOS- SIONE	PAESI DI PROVENIENZA	QUANTITÀ	VALORE	QUANTITÀ distinte secondo il trattamento di tariffa		RISCOS- SIONE
			QUANTITÀ	DAZIO UNI- TARIO					QUANTITÀ	DAZIO UNI- TARIO	
<i>Segue</i> CATEGORIA VI. — COTONE.											
			Quintali	Lire		Lire	Lire				
<b>393. - Tulli di cotone, greggi.</b> 181 a).											
Gran Bretagna e Irlanda	9	81 000									
1920 (Val. 9 000)	9	81 000	9	400.—		3 600					
1919 ( » 6 000)	23	138 000									
1918 ( » 6 000)	15	90 000									
1917 ( » 5 300)	11	58 300									
1916 ( » 3 000)	2	6 000									
<b>394. - Tulli di cotone, apparecchiati, im-</b> 181 b). bianchiti, tinti o stampati.											
Belgio . . . . .	1	10 500									
Francia . . . . .	16	168 000									
Germania . . . . .	21	220 500									
Gran Bretagna e Irlanda	56	588 000									
Svizzera . . . . .	9	94 500									
1920 (Val. 10 500)	103	1 081 500	103	450.—		46 350					
1919 ( » 7 000)	66	462 000									
1918 ( » 7 000)	60	420 000									
1917 ( » 6 000)	40	240 000									
1916 ( » 3 600)	50	180 000									
<b>395. - Galloni e nastri, di cotone.</b> 182.											
Belgio . . . . .	4	28 800									
Francia . . . . .	139	1 000 800									
Germania . . . . .	49	352 800									
Gran Bretagna e Irlanda	36	259 200									
Svizzera . . . . .	24	172 800									
Stati Uniti . . . . .	5	36 000									
1920 (Val. 7 200)	257	1 850 400	208	100.—		20 800					
1919 ( » 5 000)	181	905 000	49	120.—		5 880					
1918 ( » 5 000)	178	890 000									
1917 ( » 4 000)	406	1 624 000									
1916 ( » 2 225)	305	678 625									
<b>396-a. - Passamani di cotone: cordonetti di</b> 183. grossezza non superiore a 1 mil- limetro.											
Belgio . . . . .	3	10 200									
Gran Bretagna e Irlanda	2	6 800									
Svizzera . . . . .	11	37 400									
1920 (Val. 3 400)	16	54 400	16	80.—		1 280					
1919 ( » 1 600)	34	54 400									
1918 ( » 1 600)	5	8 000									
1917 ( » 1 200)	22	26 400									
1916 ( » 800)	28	22 400									
<b>396-b - Passamani di cotone: lucignoli per</b> 183. lampade e lucignoli fatti a trec- cia per candele.											
Stati Uniti . . . . .	22	79 200									
1920 (Val. 3 600)	22	79 200	22	80.—		1 760					
1919 ( » 1 700)	2	3 400									
1918 ( » 1 700)	10	17 000									
1917 ( » 1 300)	8	10 400									
1916 ( » 880)	3	2 640									
<b>396-c. - Passamani di cotone: ghiande,</b> 183. bracciali, frangie, agramani, ac- cessori e guarnizioni, per mobili.											
Francia . . . . .	2	8 000									
1920 (Val. 4 000)	2	8 000	2	100.—		200					
1919 ( » 1 900)	1	1 900									
1918-1916 . . . .	—	—									
<b>396-d. - Passamani di cotone: trecce e laizes</b> 183. per cappelli, di fili incollati, di cotone.											
1920-1916 . . . .	—	—									
<b>396-e. - Passamani di cotone, altri.</b> 183.											
Austria . . . . .	1	4 300									
Belgio . . . . .	3	12 900									
Francia . . . . .	108	464 400									
Germania . . . . .	32	137 600									
Gran Bretagna e Irlanda	39	167 700									
Svizzera . . . . .	28	120 400									
Giappone . . . . .	6	25 800									
Stati Uniti . . . . .	10	43 000									
1920 (Val. 4 300)	227	976 100	227	150.—		34 050					
1919 ( » 2 100)	179	375 900									
1918 ( » 2 100)	223	468 300									
1917 ( » 1 700)	118	200 600									
1916 ( » 1 120)	208	232 960									
<b>397. - Bottoni di cotone.</b> 184.											
Germania . . . . .	2	4 800									
Gran Bretagna e Irlanda	1	2 400									
1920 (Val. 2 400)	3	7 200	2	150.—		300					
1919 ( » 1 500)	1	1 500	1	120.—		120					
1918-1916 . . . .	—	—									

PAESI DI PROVENIENZA	QUANTITÀ	VALORE	QUANTITÀ distinte secondo il trattamento di tariffa		RISCOS- SIONE	PAESI DI PROVENIENZA	QUANTITÀ	VALORE	QUANTITÀ distinte secondo il trattamento di tariffa		RISCOS- SIONE
			QUANTITÀ	DAZIO UNI- TARIO					QUANTITÀ	DAZIO UNI- TARIO	
<i>Segue</i> CATEGORIA VI. — COTONE.											
			Quintali	Lire	Lire	Lire	Quintali	Lire	Lire	Lire	Lire
<b>398. - Tessuti di cotone misti con seta, in</b> 185 a). misura inferiore al 12 per cento.											
Francia . . . . .	96	864 000									
Germania . . . . .	4	36 000									
Gran Bretagna e Irlanda	11	99 000									
Svizzera . . . . .	3	27 000									
Merci nazionali di ritorno	2	18 000									
	<b>116</b>	<b>1 044 000</b>	116	diversi	20 532						
1920 (Val. 9 000)	87	478 500									
1919 ( » 5 500)	43	264 000									
1918 ( » 5 500)	90	360 000									
1917 ( » 4 000)	122	312 320									
1916 ( » 2 560)											
<b>399. - Tessuti di cotone misti con lana, in</b> 185 b). misura inferiore al 50 per cento.											
Francia . . . . .	211	1 688 000									
Germania . . . . .	10	80 000									
Gran Bretagna e Irlanda	1 335	10 680 000									
Regno dei S. C. S. . . .	2	16 000									
Svizzera . . . . .	4	32 000									
Turchia europea . . . .	5	40 000									
Stati Uniti . . . . .	14	112 000									
	<b>1 581</b>	<b>12 648 000</b>	1 581	diversi	210 659						
1920 (Val. 8 000)	192	960 000									
1919 ( » 5 000)	159	795 000									
1918 ( » 5 000)	188	658 000									
1917 ( » 3 500)	294	611 520									
1916 ( » 2 080)											
<b>400. - Tessuti di cotone misti con fili d'oro</b> 185 c) 1. o d'argento, o dorati o argentati, in misura inferiore al 50 per cento.											
			Chilogrammi								
Francia . . . . .	149	81 950									
Germania . . . . .	631	347 050									
Svizzera . . . . .	26	14 300									
	<b>806</b>	<b>443 300</b>	806	diversi	5 037						
1920 (Val. 550)	277	69 250									
1919 ( » 250)	19	4 750									
1918 ( » 250)	11	2 200									
1917 ( » 200)	41	6 355									
1916 ( » 155)											
<b>401. - Tessuti di cotone misti con fili di</b> 185 c) 2. metallo comune, non dorati nè ar- gentati, in misura inferiore al 50 per cento.											
1920 . . . . .	—	—	—	—	—						
1919 (Val. 100)	635	63 500									
1918 ( » 100)	108	10 800									
1917 . . . . .	—	—									
1916 (Val. 58)	33	1 914									
<b>402. - Oggetti cuciti, di cotone: sacchi, bian-</b> 186 a). cheria da letto e da tavola, asciu- gamani e simili.											
Austria . . . . .	2	8 000									
Belgio . . . . .	2	8 000									
Francia . . . . .	33	132 000									
Germania . . . . .	65	260 000									
Gran Bretagna e Irlanda	711	2 844 000									
Svizzera . . . . .	16	64 000									
Giappone . . . . .	1	4 000									
Stati Uniti . . . . .	66	264 000									
	<b>896</b>	<b>3 584 000</b>	(a) 3 120	diversi	437 875						
1920 (Val. 4 000)	1 345	3 238 000									
1919 ( » 2 400)	1 633	3 931 200									
1918 ( » 2 400)	891	1 514 700									
1917 ( » 1 700)	446	342 528									
1916 ( » 768)											
<b>403. - Oggetti cuciti, di cotone: colli, pol-</b> 186 b). sini e camicie da uomo.											
Austria . . . . .	11	115 500									
Francia . . . . .	26	273 000									
Germania . . . . .	1	10 500									
Gran Bretagna e Irlanda	64	672 000									
Stati Uniti . . . . .	2	21 000									
	<b>104</b>	<b>1 092 000</b>	104	diversi	16 675						
1920 (Val. 10 500)	42	193 200									
1919 ( » 4 600)	32	147 200									
1918 ( » 4 600)	48	163 200									
1917 ( » 3 400)	58	131 660									
1916 ( » 2 270)											
<b>404. - Oggetti cuciti, di cotone: busti o fa-</b> 186 c). scette da donna.											
Belgio . . . . .	6	66 000									
Francia . . . . .	42	462 000									
Gran Bretagna e Irlanda	47	517 000									
Stati Uniti . . . . .	1	11 000									
	(b) <b>96</b>	<b>1 056 000</b>	(c) 27 729	0,60	16 637						
1920 (Val. 11 000)	47	329 000	2 269	0,30	681						
1919 ( » 7 000)	9	63 000									
1918 ( » 7 000)	16	96 000									
1917 ( » 6 000)	23	98 000									
1916 ( » 3 500)											
<b>405. - Oggetti cuciti, di cotone: maglie</b> 186 c). (esclusi i guanti e le calze).											
Francia . . . . .	64	416 000									
Germania . . . . .	3	19 500									
Gran Bretagna e Irlanda	17	110 500									

(a) Compresi quintali 2 215, recipienti importati pieni di altre merci e quintali 6 provenienti da provviste di bordo di bastimenti nazionali. — (b) Corrispondenti a numero 27 713 guarniti o ricamati » e a numero 2 269 « altri ». — (c) Compresi numero 12, merce in cabotaggio sprovvista di documenti e numero 4 provenienti da contrabbando.

ANNO 1920. — ANALISI DEL COMMERCIO SPECIALE DI IMPORTAZIONE. — *Segue* Tav. XIV.

PAESI DI PROVENIENZA	QUANTITÀ	VALORE	QUANTITÀ distinte secondo il trattamento di tariffa		RISCOS- SIONE	PAESI DI PROVENIENZA	QUANTITÀ	VALORE	QUANTITÀ distinte secondo il trattamento di tariffa		RISCOS- SIONE
			QUANTITÀ	DAZIO UNI- TARIO					QUANTITÀ	DAZIO UNI- TARIO	

*Segue* CATEGORIA VI. — COTONE.

		Quintali	Lire			Lire	Lire			Quintali	Lire			Lire	Lire
Svizzera . . . . .		3	19 500												
Argentina . . . . .		74	481 000												
Brasile . . . . .		40	260 000												
Stati Uniti . . . . .		561	3 646 500												
				712	210.—	149 520									
1920 (Val. 6 500)		<b>702</b>	<b>4 953 000</b>	44	225.—	9 900									
1919 ( » 4 000)		<b>428</b>	<b>1 712 000</b>	6	diversi	3 078									
1918 ( » 4 000)		<b>444</b>	<b>1 776 000</b>												
1917 ( » 2 700)		<b>204</b>	<b>550 800</b>												
1916 ( » 1 184)		<b>408</b>	<b>483 072</b>												
<b>406-a. - Oggetti cuciti, di cotone: fazzoletti, 186 a-c). volants e oggetti simili, ricamati, soltanto orlati.</b>															
Germania . . . . .		1	6 000												
Gran Bretagna e Irlanda		9	54 000												
Svizzera . . . . .		67	402 000												
Stati Uniti . . . . .		2	12 000												
				59	315.—	18 585									
1920 (Val. 6 000)		<b>79</b>	<b>474 000</b>	20	diversi	8 405									
1919 ( » 4 600)		<b>149</b>	<b>685 400</b>												
1918 ( » 4 600)		<b>29</b>	<b>133 400</b>												
1917 ( » 3 200)		<b>13</b>	<b>41 600</b>												
1916 ( » 2 160)		<b>17</b>	<b>36 720</b>												
<b>406-b. - Oggetti cuciti, di cotone: tende sem- 186 c). plicemente orlate.</b>															
1920-1917. . . . .		—	—												
1916 (Val. 1 120)		<b>1</b>	<b>1 120</b>												
<b>406-c. - Oggetti cuciti, di cotone: camiciole 186 c). di crespo.</b>															
Svizzera . . . . .		1	5 200												
1920 (Val. 5 200)		<b>1</b>	<b>5 200</b>	1	100.—	100									
1919 ( » 4 000)		<b>1</b>	<b>4 000</b>												
1918-1916 . . . . .		—	—												
<b>406-d. Oggetti cuciti, di cotone: scialli con 186 c). frangie di lana composti di fili che attraversano gli orli.</b>															
Gran Bretagna e Irlanda		3	17 400												
1920 (Val. 5 800)		<b>3</b>	<b>17 400</b>	3	diversi	356									
1919 ( » 4 500)		<b>3</b>	<b>13 500</b>												
1918-1916 . . . . .		—	—												
<b>406-e. Oggetti cuciti, di cotone: tagli d'abiti, 186 c). di blouses, ecc., ricamati.</b>															
Svizzera . . . . .		2	16 000												
1920 (Val. 8 000)		<b>2</b>	<b>16 000</b>	2	375.—	750									
1919 ( » 6 000)		<b>46</b>	<b>276 000</b>												
1918 ( » 6 000)		<b>7</b>	<b>42 000</b>												
1917 ( » 5 000)		<b>30</b>	<b>150 000</b>												
1916 ( » 3 360)		<b>40</b>	<b>134 400</b>												

**406-f. - Oggetti cuciti di cotone, altri. 186 c).**

Austria . . . . .	133	532 000				
Belgio . . . . .	1	4 000				
Francia . . . . .	341	1 364 000				
Germania . . . . .	58	232 000				
Gran Bretagna e Irlanda	409	1 636 000				
Spagna . . . . .	2	8 000				
Svizzera . . . . .	95	380 000				
Cina . . . . .	2	8 000				
Giappone . . . . .	6	24 000				
Algeria . . . . .	1	4 000				
Egitto . . . . .	1	4 000				
Argentina . . . . .	2	8 000				
Stati Uniti . . . . .	180	720 000				
Merci nazionali di ritorno	1	4 000				
1920 (Val. 4 000)	<b>1 232</b>	<b>4 928 000</b>	(a) 1 590	diversi	293 407	
1919 ( » 3 000)	<b>1 384</b>	<b>4 162 000</b>				
1918 ( » 3 000)	<b>48 259</b>	<b>144 777 000</b>				
1917 ( » 2 000)	<b>2 111</b>	<b>4 222 000</b>				
1916 ( » 1 200)	<b>2 327</b>	<b>2 792 400</b>				

## CATEGORIA VII.

**Lana, crino e peli.**

		Quintali	Lire			Quintali	Lire
<b>407. - Lane naturali o sudice. 187 a).</b>							
Albania . . . . .		2 282	5 933 200				
Austria . . . . .		1	2 600				
Belgio . . . . .		5 313	13 813 800				
Francia . . . . .		5 981	15 550 600				
Gran Bretagna e Irlanda		48 675	126 555 000				
Grecia . . . . .		102	265 200				
Portogallo . . . . .		478	1 242 800				
Russia . . . . .		167	434 200				
Spagna . . . . .		1 265	3 289 000				
Turchia europea . . . . .		1 774	4 612 400				
Cipro . . . . .		197	512 200				
Russia asiatica . . . . .		560	1 456 000				
Turchia asiatica . . . . .		1 561	4 058 600				
Federazione australiana.		91 944	239 054 400				
Africa merid. britannica		3 865	10 049 000				
Algeria . . . . .		1 139	2 961 400				
Marocco . . . . .		1 803	4 687 800				
Tunisia . . . . .		233	605 800				
Zanzibar . . . . .		41	106 600				
Argentina . . . . .		75 068	195 176 800				
Chili . . . . .		118	306 800				

(a) Compresi quintali 351, merce abbandonata; quintali 5 provenienti da ricupero di naufragio e quintali 2 da provviste di bordo di bastimenti nazionali.



ANNO 1920. — ANALISI DEL COMMERCIO SPECIALE DI IMPORTAZIONE. — *Segue Tav. XIV.*

PAESI DI PROVENIENZA	QUANTITÀ	VALORE	QUANTITÀ distinte secondo il trattamento di tariffa		RISCOS- SIONE	PAESI DI PROVENIENZA	QUANTITÀ	VALORE	QUANTITÀ distinte secondo il trattamento di tariffa		RISCOS- SIONE
			QUANTITÀ	DAZIO UNI- TARIO					QUANTITÀ	DAZIO UNI- TARIO	

*Segue* CATEGORIA VII. — LANA, CRINO E PELL.

	Quintali	Lire	Lire	Lire	Quintali	Lire	Lire	Lire
Stati Uniti . . . . .	2 618	6 806 800						
Uruguay . . . . .	15 550	40 430 000						
Merci nazionali di ritorno	51	132 600						
	<b>260 786</b>	<b>678 043 600</b>						
Eritrea . . . . .	27	70 200						
Tripolitania e Cirenaica.	1 272	3 307 200						
	<b>1 299</b>	<b>3 377 400</b>						
1920 (Val. 2 600)	<b>262 085</b>	<b>681 421 000</b>	262 085	esenti				
1919 ( » 1 250)	<i>279 438</i>	<i>349 297 500</i>						
1918 ( » 1 070)	<i>343 591</i>	<i>367 642 370</i>						
1917 ( » 880)	<i>310 374</i>	<i>273 129 120</i>						
1916 ( » 480)	<i>498 719</i>	<i>239 385 120</i>						
<b>408. - Lane lavate.</b> 187 b).								
Albania . . . . .	1 198	6 708 800						
Austria . . . . .	26	145 600						
Belgio . . . . .	1 550	8 680 000						
Francia . . . . .	8 778	49 156 800						
Germania . . . . .	19	106 400						
Gran Bretagna e Irlanda	1 880	10 528 000						
Grecia . . . . .	169	946 400						
Regno dei S. C. S. . . . .	30	168 000						
Russia . . . . .	145	812 000						
Spagna . . . . .	877	4 911 200						
Svizzera . . . . .	13	72 800						
Turchia europea . . . . .	351	1 965 600						
Dodecaneso . . . . .	8	44 800						
Giappone . . . . .	37	207 200						
Turchia asiatica . . . . .	3 245	18 172 000						
Federazione australiana.	83	464 800						
Egitto . . . . .	479	2 682 400						
Tunisia . . . . .	206	1 153 600						
Argentina . . . . .	9 126	51 105 600						
Perù . . . . .	14	78 400						
Stati Uniti . . . . .	2 009	11 250 400						
Uruguay . . . . .	1 368	7 660 800						
Merci nazionali di ritorno	111	621 600						
	<b>31 722</b>	<b>177 643 200</b>						
Tripolitania e Cirenaica.	544	3 046 400						
1920 (Val. 5 600)	<b>32 266</b>	<b>180 689 600</b>	(a) 32 271	esenti				
1919 ( » 2 500)	<i>38 260</i>	<i>95 650 000</i>						
1918 ( » 2 010)	<i>31 122</i>	<i>62 555 220</i>						
1917 ( » 1 560)	<i>72 427</i>	<i>112 986 120</i>						
1916 ( » 780)	<i>75 483</i>	<i>58 876 740</i>						
<b>409. - Lane tinte.</b> 187 c).								
1920-1916 . . . . .	—	—						
<b>410. - Lane cardate, non tinte.</b> 187 d) 1.								
Belgio . . . . .	9	27 000						
Francia . . . . .	335	1 005 000						
Gran Bretagna e Irlanda	100	300 000						
1920 (Val. 3 000)	<b>444</b>	<b>1 332 000</b>	444	esenti				
1919 ( » 3 000)	8	24 000						
1918 . . . . .	—	—						
1917 (Val. 1 200)	37	44 400						
1916 ( » 1 000)	32	32 000						
<b>411. - Lane cardate, tinte.</b> 187 d) 2.								
1920-1916 . . . . .	—	—						
<b>412. - Lane pettinate, non tinte.</b> 187 e) 1.								
Belgio . . . . .	623	4 049 500						
Francia . . . . .	3 701	24 056 500						
Germania . . . . .	21	136 500						
Gran Bretagna e Irlanda	10 888	70 772 000						
Lussemburgo . . . . .	104	676 000						
Spagna . . . . .	51	331 500						
Svizzera . . . . .	192	1 248 000						
Africa merid. britannica	187	1 215 500						
Stati Uniti . . . . .	1 817	11 810 500						
1920 (Val. 6 500)	<b>17 584</b>	<b>114 286 000</b>	17 584	15.—			263 760	
1919 ( » 2 500)	<i>5 802</i>	<i>14 505 000</i>						
1918 ( » 2 000)	<i>38 936</i>	<i>77 872 000</i>						
1917 ( » 1 510)	<i>20 068</i>	<i>30 302 680</i>						
1916 ( » 1 100)	<i>22 146</i>	<i>24 360 600</i>						
<b>413. - Lane pettinate, tinte.</b> 187 e) 2.								
Francia . . . . .	2	15 000						
Gran Bretagna e Irlanda	134	1 005 000						
1920 (Val. 7 500)	<b>136</b>	<b>1 020 000</b>	136	25.—			3 400	
1919 ( » 3 500)	<i>34</i>	<i>119 000</i>						
1918 ( » 3 000)	<i>60</i>	<i>130 000</i>						
1917 ( » 2 000)	<i>40</i>	<i>80 000</i>						
1916 ( » 1 600)	<i>49</i>	<i>78 400</i>						

(a) Compresi quintali 5 provenienti da provviste di bordo.





## ANNO 1920. — ANALISI DEL COMMERCIO SPECIALE DI IMPORTAZIONE. — Segue Tav. XIV.

PAESI DI PROVENIENZA	QUANTITÀ	VALORE	QUANTITÀ distinte secondo il trattamento di tariffa		RISCOS- SIONE	PAËSI DI PROVENIENZA	QUANTITÀ	VALORE	QUANTITÀ distinte secondo il trattamento di tariffa		RISCOS- SIONE
			QUANTITÀ	DAZIO UNI- TARIO					QUANTITÀ	DAZIO UNI- TARIO	
Segue CATEGORIA VII. — LANA, CRINO E PELI.											
			Quintali	Lire	Lire				Quintali	Lire	Lire
<b>429-a. - Filati di lana</b> cardata, ritorti, im- 192 b) 2. bianchiti, fino a 10,000 m. per Kg.						<b>432-a. - Filati di lana</b> pettinata, semplici, im- 193 a) 2. bianchiti, fino a 50,000 m. per Kg.					
1920-1916 . . . . .			—	—	—	Francia . . . . .	8	60 000			
<b>429-b. - Filati di lana</b> cardata, ritorti, im- 192 b) 2. bianchiti, di più di 10,000 m. per Kg.						Germania . . . . .	6	45 000			
1920-1916 . . . . .			—	—	—	1920 (Val. 7 500)	14	105 000	14	72.—	1 008
<b>430-a. - Filati di lana</b> cardata, ritorti, tinti, 192 b) 3. fino a 10,000 m. per Kg.						1919 ( » 4 300)	12	51 600			
1920-1919 . . . . .			—	—	—	1918-1917 . . . . .	—	—			
1918 (Val. 2 500)			38	95 000		1916 (Val. 1 500)	6	9 000			
1917 . . . . .			—	—		<b>432-b. - Filati di lana</b> pettinata, semplici, im- 193 a) 2. bianchiti, di più di 50,000 m. per Kg.					
1916 (Val. 1 700)			7	11 900		1920-1919 . . . . .	—	—			
<b>430-b. - Filati di lana</b> cardata, ritorti, tinti, 192 b) 3. di più di 10,000 m. per Kg.						1918 (Val. 3 800)	1	3 800			
Francia . . . . .			2	8 400		1917 ( » 3 800)	1	3 800			
1920 (Val. 4 200)			2	8 400	2	1916 . . . . .	—	—			
1919-1918 . . . . .			—	—	194	<b>433-a. - Filati di lana</b> pettinata, semplici, 193 a) 3. tinti, fino a 50,000 m. per Kg.					
1917 (Val. 2 850)			12	34 200		1920-1919 . . . . .	—	—			
1916 ( » 1 800)			1	1 800		1918 (Val. 3 500)	1	3 500			
<b>425-430. - RIASSUNTO. — Filati di</b> 192. <b>lana, cardata.</b>						1917-1916 . . . . .	—	—			
Francia . . . . .			3	12 400		<b>433-b. - Filati di lana</b> pettinata, semplici, 193 a) 3. tinti, di più di 50,000 m. per Kg.					
Gran Bretagna e Irlanda			5	14 000		1920 . . . . .	—	—			
1920 . . . . .			8	26 000		1919 (Val. 5 000)	4	20 000			
1919 . . . . .			2	6 000		1918 . . . . .	—	—			
1918 . . . . .			197	469 700		1917 (Val. 4 000)	1	4 000			
1917 . . . . .			41	96 100		1916 . . . . .	—	—			
1916 . . . . .			15	25 300		<b>434-a. - Filati di lana</b> pettinata, ritorti, 193 b) 1. greggi, fino a 50,000 m. per Kg.					
<b>431-a. - Filati di lana</b> pettinata, semplici, 193 a) 1. greggi, fino a 50,000 m. per Kg.						Belgio . . . . .	80	640 000			
Belgio . . . . .			3	21 000		Francia . . . . .	20	160 000			
Francia . . . . .			56	392 000		Gran Bretagna e Irlanda	437	3 496 000			
Germania . . . . .			48	336 000		1920 (Val. 8 000)	537	4 296 000	537	77.—	41 349
Gran Bretagna e Irlanda			86	602 000		1919 ( » 3 800)	347	1 318 600			
1920 (Val. 7 000)			193	1 351 000	193	1918 ( » 6 000)	48	288 000			
1919 ( » 3 000)			88	264 000		1917 ( » 2 300)	141	324 300			
1918 . . . . .			—	—		1916 ( » 1 500)	1 533	2 299 500			
1917 (Val. 3 000)			1	3 000		<b>434-b. - Filati di lana</b> pettinata, ritorti, 193 b) 1. greggi, di più di 50,000 m. per Kg.					
1916 ( » 1 400)			80	112 000		Gran Bretagna e Irlanda	19	165 300			
<b>431-b. - Filati di lana</b> pettinata, semplici, 193 a) 1. greggi, di più di 50,000 m. per Kg.						1920 (Val. 8 700)	19	165 300	19	92.—	1 748
Francia . . . . .			2	16 000		1919 ( » 4 800)	11	52 800			
1920 (Val. 8 000)			2	16 000	2	1918-1917 . . . . .	—	—			
1919 ( » 3 200)			2	3 200		1916 (Val. 1 800)	3	5 400			
1918 . . . . .			—	—							
1917 (Val. 3 500)			13	45 500							
1916 . . . . .			—	—							

PAESI DI PROVENIENZA	QUANTITÀ	VALORE	QUANTITÀ distinte secondo il trattamento di tariffa		RISCO- SIONE	PAESI DI PROVENIENZA	QUANTITÀ	VALORE	QUANTITÀ distinte secondo il trattamento di tariffa		RISCO- SIONE
			QUANTITÀ	DAZIO UNI- TARIO					QUANTITÀ	DAZIO UNI- TARIO	
<i>Segue</i> CATEGORIA VII. — LANA, CRINO E PELL.											
			Quintali	Lire	Lire	Lire	Quintali	Lire	Lire	Lire	Lire
<b>435-a. - Filati di lana</b> pettinata, ritorti, im- 193 b) 2. bianchiti, fino a 50,000 m. per Kg.						<b>437-a. - Tessuti di lana</b> scardassata, pesanti 194 a) 1. 300 grammi o meno per mq.					
Francia . . . . .	1	8 500				Belgio . . . . .	1	14 000			
1920 (Val. 8 500)	1	8 500	1	89.—	89	Francia . . . . .	560	7 840 000			
1919 . . . . .	—	—				Germania . . . . .	4	56 000			
1918 . . . . .	—	—				Gran Bretagna e Irlanda	972	13 608 000			
1917 (Val. 3 500)	32	112 000				Spagna . . . . .	2	28 000			
1916 ( » 1 600)	13	20 300				Svizzera . . . . .	19	266 000			
						Turchia europea . . . . .	2	28 000			
						1920 (Val. 14 000)	1 560	21 840 000	983	185.—	181 855
<b>435-b. - Filati di lana</b> pettinata, ritorti, im- 193 b) 2. bianchiti, di più di 50,000 m. per Kg.						<b>437-b. - Tessuti di lana</b> scardassata, pesanti 194 a) 2. più di 300, ma non più di 500 gr. per mq.					
1920-1917 . . .	—	—				Belgio . . . . .	9	108 000	577	200.—	115 400
1916 (Val. 1 900)	1	1 900				Francia . . . . .	481	5 772 000			
						Germania . . . . .	3	36 000			
<b>436-a. - Filati di lana</b> pettinata, ritorti, tinti, 193 b) 3. fino a 50,000 m. per Kg.						<b>437-c. - Tessuti di lana</b> scardassata, pesanti 194 a) 3. più di 500 grammi per mq.					
Francia . . . . .	52	468 000				Austria . . . . .	1	10 000			
Gran Bretagna e Irlanda	14	126 000				Belgio . . . . .	18	180 000			
Svizzera . . . . .	10	90 000				Francia . . . . .	186	1 860 000			
1920 (Val. 9 000)	76	684 000	76	102.—	7 752	Germania . . . . .	22	220 000			
1919 ( » 4 300)	14	60 200				Gran Bretagna e Irlanda	3 352	33 520 000			
1918 ( » 6 500)	3	19 500				Malta . . . . .	28	280 000			
1917 ( » 2 800)	94	263 200				Svizzera . . . . .	7	70 000			
1916 ( » 1 700)	281	477 700				Merci nazionali di ritorno	1	10 000			
						1920 (Val. 12 000)	7 621	91 452 000	5 194	160.—	831 040
<b>436-b. - Filati di lana</b> pettinata, ritorti, tinti, 193 b) 3. di più di 50,000 m. per Kg.						<b>431-436. - RIASSUNTO. — Filati di</b> 193. <b>lana, pettinata.</b>					
Francia . . . . .	34	333 200				Belgio . . . . .	83	661 000	2 427	175.—	424 725
Gran Bretagna e Irlanda	6	58 800				Francia . . . . .	173	1 437 700			
1920 (Val. 9 800)	40	392 000	40	117.—	4 680	Germania . . . . .	54	381 000			
1919 ( » 5 300)	7	37 100				Gran Bretagna e Irlanda	562	4 448 100			
1918 ( » 3 500)	4	14 000				Svizzera . . . . .	10	90 000			
1917 ( » 3 500)	135	472 500				1920 . . . . .	882	7 017 800			
1916 ( » 2 050)	26	53 300				1919 . . . . .	484	1 807 500			
						1918 . . . . .	57	328 800			
						1917 . . . . .	418	1 228 300			
						1916 . . . . .	1 943	2 979 600			





ANNO 1920. — ANALISI DEL COMMERCIO SPECIALE DI IMPORTAZIONE. — *Segue* Tav. XIV.

PAESI DI PROVENIENZA	QUANTITÀ	VALORE	QUANTITÀ distinte secondo il trattamento di tariffa		RISCO- SIONE	PAESI DI PROVENIENZA	QUANTITÀ	VALORE	QUANTITÀ distinte secondo il trattamento di tariffa		RISCO- SIONE
			QUANTITÀ	DAZIO UNI- TARIO					QUANTITÀ	DAZIO UNI- TARIO	
<i>Segue</i> CATEGORIA VII. — LANA, CRINO E PELI.											
<b>445-b. - Tessuti stampati di lana pettinata,</b> 194 c) 2. pesanti più di 200 fino a 500 gr. per mq.	Quintali	Lire					Quintali	Lire			
Francia . . . . .	18	226 800									
Gran Bretagna e Irlanda . . . . .	361	4 548 600									
Svizzera . . . . .	3	37 800									
1920 (Val. 12 600)	<b>382</b>	<b>4 813 200</b>	279	250,—	69 750						
1919 ( » 6 500)	197	1 280 500	103	270,—	27 810						
1918 ( » 4 900)	55	269 500									
1917 ( » 4 100)	50	205 000									
1916 ( » 3 000)	23	69 000									
<b>445-c. - Tessuti stampati di lana pettinata, pe-</b> 194 c) 3. santi più di 500 grammi per mq.											
Francia . . . . .	1	11 500									
Germania . . . . .	15	172 500									
1920 (Val. 11 500)	<b>16</b>	<b>184 000</b>	15	240,—	3 600						
1919 ( » 8 400)	5	42 000	1	220,—	220						
1918 ( » 4 200)	1	4 200									
1917 ( » 3 500)	7	24 500									
1916 ( » 2 350)	9	21 150									
<b>444-445. - RIASSUNTO. — Tessuti di</b> 194 c). <b>lana, stampati.</b>											
Francia . . . . .	283	3 511 900									
Germania . . . . .	15	172 500									
Gran Bretagna e Irlanda . . . . .	390	4 817 300									
Svizzera . . . . .	6	75 000									
1920 . . . . .	<b>684</b>	<b>8 576 700</b>									
1919 . . . . .	223	1 527 700									
1918 . . . . .	80	455 600									
1917 . . . . .	260	1 549 000									
1916 . . . . .	61	203 650									
<b>446. - Tessuti di lana, broccati.</b> 194 d).											
Francia . . . . .	17	93 500									
1920 (Val. 5 500)	<b>17</b>	<b>93 500</b>	12	260,—	3 120						
1919-1916 . . . . .	—	—	5	290,—	1 450						
<b>447. - Tessuti di lana, ricamati a catenella.</b> 194 e) 1.											
1920-1916 . . . . .	—	—	—	—	—						
<b>448. - Tessuti di lana, ricamati a punto pas-</b> 194 e) 2. <b>sato.</b>											
Francia . . . . .	2	34 000									
Svizzera . . . . .	1	17 000									
1920 (Val. 17 000)	<b>3</b>	<b>51 000</b>	2	450,—	900						
1919 ( » 17 000)	10	170 000	1	420,—	420						
1918 . . . . .	—	—									
1917 (Val. 4 000)	1	4 000									
1916 ( » 3 000)	2	6 000									
<b>449. - Feltri, di grossezza superiore a 3 mil-</b> 195 a). <b>limetri.</b>											
Belgio . . . . .	120	756 000									
Francia . . . . .	80	504 000									
Germania . . . . .	43	270 900									
Gran Bretagna e Irlanda . . . . .	413	2 601 900									
Svizzera . . . . .	4	25 200									
Stati Uniti . . . . .	4	25 200									
1920 (Val. 6 300)	<b>664</b>	<b>4 183 200</b>	664	20,—	13 280						
1919 ( » 4 800)	227	1 089 600									
1918 ( » 4 000)	25	100 000									
1917 ( » 3 000)	137	411 000									
1916 ( » 1 700)	420	714 000									
<b>450. - Feltri per cappelli.</b> 195 b).											
Francia . . . . .	1	6 800									
Gran Bretagna e Irlanda . . . . .	1	6 800									
Merco nazionali di ritorno . . . . .	45	306 000									
1920 (Val. 6 800)	<b>47</b>	<b>319 600</b>	(a) 45	esenti 150,—	300						
1919 ( » 5 000)	21	105 000	2								
1918 ( » 4 000)	6	24 000									
1917 ( » 4 000)	6	24 000									
1916 ( » 2 200)	50	110 000									
<b>451-a. - Feltri altri, non stampati, pesanti</b> 195 c) 1. <b>300 grammi o meno per mq.</b>											
Francia . . . . .	2	9 100									
Gran Bretagna e Irlanda . . . . .	24	109 200									
1920 (Val. 4 550)	<b>26</b>	<b>118 300</b>	26	200,—	5 200						
1919 ( » 3 500)	1	3 500									
1918 . . . . .	—	—									
1917 (Val. 4 500)	2	9 000									
1916 ( » 3 500)	4	14 000									
<b>451-b. - Feltri altri, non stampati, pesanti più</b> 195 c) 1. <b>di 300, ma non più di 500 grammi</b> <b>per mq.</b>											
Francia . . . . .	10	45 500									
Germania . . . . .	1	4 550									
Gran Bretagna e Irlanda . . . . .	2	9 100									
1920 (Val. 4 550)	<b>13</b>	<b>59 150</b>	13	175,—	2 275						
1919 ( » 3 500)	4	14 000									
1918 ( » 3 000)	3	9 000									
1917 ( » 1 900)	5	9 500									
1916 ( » 1 500)	4	6 000									

(a) Merce nazionale di ritorno.



PAESI DI PROVENIENZA	QUANTITÀ	VALORE	QUANTITÀ distinte secondo il trattamento di tariffa		RISCO- SIONE	PAESI DI PROVENIENZA	QUANTITÀ	VALORE	QUANTITÀ distinte secondo il trattamento di tariffa		RISCO- SIONE	
			QUANTITÀ	DAZIO UNI- TARIO					QUANTITÀ	DAZIO UNI- TARIO		
Segue CATEGORIA VII. — LANA, CRINO E PELI.												
			Quintali	Lire		Lire	Lire	Quintali	Lire		Lire	Lire
<b>451-c. - Feltri altri, non stampati, pesanti</b> 195 c) 1. più di 500 grammi per mq.						<b>453-b. - Lavori grossolani di crino, altri.</b> 196.						
Austria . . . . .	9	40 950				Francia . . . . .	13	19 500				
Francia . . . . .	18	81 900				Germania . . . . .	79	118 500				
Germania . . . . .	7	31 850				1920 (Val. 1 500)	92	138 000	92	20.—		1 840
Gran Bretagna e Irlanda	23	104 650				1919-1918. . . . .	—	—				
Svizzera . . . . .	1	4 550				1917 (Val. 1 000)	34	34 000				
Stati Uniti . . . . .	45	204 750				1916 ( » 350)	10	3 500				
1920 (Val. 4 550)	103	468 650	103	150.—	15 450	<b>454. - Tessuti di crino, per stacci.</b> 197 a).						
1919 ( » 3 500)	7	24 500				Regno dei S. C. S. . . . .	3	3 300				
1918 ( » 3 000)	4	12 000				1920 (Val. 1 100)	3	3 300	3	30.—		90
1917 ( » 2 500)	9	22 500				1919-1916. . . . .	—	—				
1916 ( » 1 350)	11	14 850				<b>455-a. - Tessuti di crino, per presse, pesanti</b> 197 b). più di 1,000 grammi per mq.						
<b>452. Feltri altri, stampati.</b> 195 c) 2.						<b>455-b. - Tessuti di crino, di qualsiasi altra</b> 197 b). sorta. <sup>1</sup>						
Gran Bretagna e Irlanda	1	5 000				Francia . . . . .	1	2 500				
1920 (Val. 5 000)	1	5 000	1	225.—	225	Gran Bretagna e Irlanda	8	20 000				
1919-1916. . . . .	—	—				1920 (Val. 2 500)	9	22 500	9	165.—		1 485
<b>449-452. - RIASSUNTO. — Feltri.</b> 195.						<b>456. - Coperte di pelo, con catena di lino o</b> 198 a). di cotone, non tinte.						
Austria . . . . .	9	40 950				1920-1916. . . . .	—	—				
Belgio . . . . .	120	756 000				<b>457. - Coperte di lana e di borra di lana.</b> 198 b).						
Francia . . . . .	111	647 300				Francia . . . . .	496	1 180 400				
Germania . . . . .	51	307 300				Gran Bretagna e Irlanda	4	9 600				
Gran Bretagna e Irlanda	464	2 836 650				Stati Uniti . . . . .	11	26 400				
Svizzera . . . . .	5	29 750				1920 (Val. 2 400)	511	1 226 400	(a) 588	100.—		58 800
Stati Uniti . . . . .	49	229 950				1919 ( » 2 300)	93	213 900				
Merci nazionali di ritorno	45	306 000				1918 ( » 1 700)	909	1 545 300				
1920 . . . . .	854	5 153 900				1917 ( » 1 400)	238	333 200				
1919 . . . . .	260	1 236 600				1916 ( » 1 200)	9 267	11 120 400				
1918 . . . . .	38	145 000				<b>453-a. - Bruscole e dischi o diaframmi per</b> 196. presse, di tessuto di crino o altri peli grossolani, pesanti più di 1,600 grammi per mq.						
1917 . . . . .	159	476 000				Francia . . . . .	15	25 500				
1916 . . . . .	489	858 850				Germania . . . . .	1	1 700				
<b>453-a. - Bruscole e dischi o diaframmi per</b> 196. presse, di tessuto di crino o altri peli grossolani, pesanti più di 1,600 grammi per mq.						<b>456. - Coperte di pelo, con catena di lino o</b> 198 a). di cotone, non tinte.						
Francia . . . . .	15	25 500				1920-1916. . . . .	—	—				
Germania . . . . .	1	1 700				<b>457. - Coperte di lana e di borra di lana.</b> 198 b).						
Gran Bretagna e Irlanda	66	112 200				Francia . . . . .	496	1 180 400				
1920 (Val. 1 700)	82	139 400	82	20.—	1 640	Gran Bretagna e Irlanda	4	9 600				
1919 ( » 1 700)	65	110 500				Stati Uniti . . . . .	11	26 400				
1918 ( » 1 300)	164	213 200				1920 (Val. 2 400)	511	1 226 400	(a) 588	100.—		58 800
1917 ( » 1 000)	52	52 000				1919 ( » 2 300)	93	213 900				
1916 ( » 350)	107	37 450				1918 ( » 1 700)	909	1 545 300				
<b>453-a. - Bruscole e dischi o diaframmi per</b> 196. presse, di tessuto di crino o altri peli grossolani, pesanti più di 1,600 grammi per mq.						<b>456. - Coperte di pelo, con catena di lino o</b> 198 a). di cotone, non tinte.						
Francia . . . . .	15	25 500				1920-1916. . . . .	—	—				
Germania . . . . .	1	1 700				<b>457. - Coperte di lana e di borra di lana.</b> 198 b).						
Gran Bretagna e Irlanda	66	112 200				Francia . . . . .	496	1 180 400				
1920 (Val. 1 700)	82	139 400	82	20.—	1 640	Gran Bretagna e Irlanda	4	9 600				
1919 ( » 1 700)	65	110 500				Stati Uniti . . . . .	11	26 400				
1918 ( » 1 300)	164	213 200				1920 (Val. 2 400)	511	1 226 400	(a) 588	100.—		58 800
1917 ( » 1 000)	52	52 000				1919 ( » 2 300)	93	213 900				
1916 ( » 350)	107	37 450				1918 ( » 1 700)	909	1 545 300				
<b>453-a. - Bruscole e dischi o diaframmi per</b> 196. presse, di tessuto di crino o altri peli grossolani, pesanti più di 1,600 grammi per mq.						<b>456. - Coperte di pelo, con catena di lino o</b> 198 a). di cotone, non tinte.						
Francia . . . . .	15	25 500				1920-1916. . . . .	—	—				
Germania . . . . .	1	1 700				<b>457. - Coperte di lana e di borra di lana.</b> 198 b).						
Gran Bretagna e Irlanda	66	112 200				Francia . . . . .	496	1 180 400				
1920 (Val. 1 700)	82	139 400	82	20.—	1 640	Gran Bretagna e Irlanda	4	9 600				
1919 ( » 1 700)	65	110 500				Stati Uniti . . . . .	11	26 400				
1918 ( » 1 300)	164	213 200				1920 (Val. 2 400)	511	1 226 400	(a) 588	100.—		58 800
1917 ( » 1 000)	52	52 000				1919 ( » 2 300)	93	213 900				
1916 ( » 350)	107	37 450				1918 ( » 1 700)	909	1 545 300				
<b>453-a. - Bruscole e dischi o diaframmi per</b> 196. presse, di tessuto di crino o altri peli grossolani, pesanti più di 1,600 grammi per mq.						<b>456. - Coperte di pelo, con catena di lino o</b> 198 a). di cotone, non tinte.						
Francia . . . . .	15	25 500				1920-1916. . . . .	—	—				
Germania . . . . .	1	1 700				<b>457. - Coperte di lana e di borra di lana.</b> 198 b).						
Gran Bretagna e Irlanda	66	112 200				Francia . . . . .	496	1 180 400				
1920 (Val. 1 700)	82	139 400	82	20.—	1 640	Gran Bretagna e Irlanda	4	9 600				
1919 ( » 1 700)	65	110 500				Stati Uniti . . . . .	11	26 400				
1918 ( » 1 300)	164	213 200				1920 (Val. 2 400)	511	1 226 400	(a) 588	100.—		58 800
1917 ( » 1 000)	52	52 000				1919 ( » 2 300)	93	213 900				
1916 ( » 350)	107	37 450				1918 ( » 1 700)	909	1 545 300				

(a) Compresi quintali 77, mancato scarico di bolletta a cauzione.

ANNO 1920. — ANALISI DEL COMMERCIO SPECIALE DI IMPORTAZIONE. — *Segue Tav. XIV.*

PAESI DI PROVENIENZA	QUANTITÀ	VALORE	QUANTITÀ distinte secondo il trattamento di tariffa		RISCO- SIONE	PAESI DI PROVENIENZA	QUANTITÀ	VALORE	QUANTITÀ distinte secondo il trattamento di tariffa		RISCO- SIONE		
			QUANTITÀ	DAZIO UNI- TARIO					QUANTITÀ	DAZIO UNI- TARIO			
<i>Segue CATEGORIA VII. — LANA, CRINO E PELL.</i>													
			Quintali	Lire		Lire	Lire		Quintali	Lire		Lire	Lire
<b>458. - Tappeti da pavimento, di lana o di borra di lana.</b> 199.						<b>461. - Maglie di lana: altre, semplici.</b> 200 b) 1.							
Austria . . . . .	2	17 400				Francia . . . . .	11	143 000					
Belgio . . . . .	6	52 200				Gran Bretagna e Irlanda	84	1 092 000					
Ceco-Slovacchia . . . . .	16	139 200				Svizzera . . . . .	8	104 000					
Francia . . . . .	404	3 514 800				1920 (Val. 13 000)	103	1 339 000	103	220.—		22 660	
Gran Bretagna e Irlanda	304	2 644 800				1919 ( » 5 000)	23	140 000					
Grecia . . . . .	3	26 100				1918 ( » 4 000)	10	40 000					
Malta . . . . .	2	17 400				1917 ( » 4 000)	27	108 000					
Russia . . . . .	58	504 600				1916 ( » 1 800)	24	43 200					
Svizzera . . . . .	6	52 200				<b>462. - Maglie di lana: altre, foggiate.</b> 200 b) 2.							
Turchia Europea . . . . .	70	609 000				Francia . . . . .	15	225 000					
Giappone . . . . .	1	8 700				Germania . . . . .	2	30 000					
India britannica e Ceylon	2	17 400				Gran Bretagna e Irlanda	13	195 000					
Turchia asiatica . . . . .	18	156 600				Stati Uniti . . . . .	31	465 000					
Egitto . . . . .	3	26 100				1920 (Val. 15 000)	61	915 000	61	330.—		20 130	
Tunisia . . . . .	1	8 700				1919 ( » 3 500)	2 464	8 624 000					
Stati Uniti . . . . .	15	130 500				1918 ( » 2 520)	6 247	15 742 440					
Merci nazionali di ritorno	1	8 700				1917 ( » 2 100)	9 902	20 794 200					
Tripolitania e Cirenaica.	17	147 900				1916 ( » 1 900)	2 646	5 027 400					
1920 (Val. 8 700)	929	8 082 300	732	100.—	73 200	<b>463. - Pizzi di lana.</b> 201.							
1919 ( » 4 500)	680	3 060 000	197	110.—	21 670	Chilogrammi							
1918 ( » 3 000)	44	132 000				Francia . . . . .	173	15 570					
1917 ( » 2 400)	95	228 000				Gran Bretagna e Irlanda	116	10 440					
1916 ( » 1 200)	213	255 600				1920 (Val. 90)	289	26 010	289	7.—		2 023	
<b>459. - Maglie di lana: calze e guanti, tagliati.</b> 200 a) 1.						<b>464. - Tulli di lana.</b> 202.							
Gran Bretagna e Irlanda	1	12 000				1920-1918 . . . . .	—	—					
1920 (Val. 12 000)	1	12 000	1	308.—	308	1917 (Val. 80)	70	5 600					
1919 ( » 5 000)	1	5 000				1916 ( » 45)	21	945					
1918 ( » 4 000)	1	4 000				<b>465-a. - Galloni e nastri di lana, per vetture.</b> 203.							
1917 . . . . .	—	—				Quintali							
1916 (Val. 2 100)	11	23 100				Francia . . . . .	1	4 100					
<b>460. - Maglie di lana: calze e guanti, foggiate.</b> 200 a) 2.						<b>465-a. - Galloni e nastri di lana, per vetture.</b> 203.							
Francia . . . . .	11	132 000				1920 (Val. 4 000)	1	4 000	1	220.—		220	
Germania . . . . .	10	120 000				1919 ( » 3 100)	1	3 100					
Gran Bretagna e Irlanda	64	768 000				1918-1916 . . . . .	—	5 200					
Svizzera . . . . .	1	12 000				<b>465-a. - Galloni e nastri di lana, per vetture.</b> 203.							
Stati Uniti . . . . .	1	12 000				Quintali							
1920 (Val. 12 000)	87	1 044 000	87	380.—	33 060	Francia . . . . .	1	4 100					
1919 ( » 5 000)	31	155 000				1920 (Val. 4 000)	1	4 000	1	220.—		220	
1918 ( » 3 200)	327	1 046 400				1919 ( » 3 100)	1	3 100					
1917 ( » 2 650)	883	2 339 950				1918-1916 . . . . .	—	5 200					
1916 ( » 2 400)	813	1 951 200				<b>465-a. - Galloni e nastri di lana, per vetture.</b> 203.							

PAESI DI PROVENIENZA	QUANTITÀ	VALORE	QUANTITÀ distinte secondo il trattamento di tariffa		RISCOS- SIONE	PAESI DI PROVENIENZA	QUANTITÀ	VALORE	QUANTITÀ distinte secondo il trattamento di tariffa		RISCOS- SIONE
			QUANTITÀ	DAZIO UNI- TARIO					QUANTITÀ	DAZIO UNI- TARIO	
<i>Segue CATEGORIA VII. — LANA, CRINO E PELL.</i>											
			Quintali	Lire	Lire	Lire	Quintali	Lire	Lire	Lire	Lire
<b>465-b. - Galloni e nastri di lana, altri.</b> 203.											
Svizzera . . . . .	1	4 000									
1920 (Val. 4 000)	1	4 000	1	240,—	240						
1919 ( » 3 100)	1	3 100									
1918 ( » 3 100)	2	6 200									
1917 ( » 3 100)	2	6 200									
1916 ( » 1 800)	1	1 800									
<b>466. - Passamani di lana.</b> 204.											
Francia . . . . .	8	48 000									
Gran Bretagna e Irlanda	2	12 000									
1920 (Val. 6 000)	10	60 000	10	220	2 200						
1919 ( » 5 000)	7	35 000									
1918 ( » 5 000)	8	40 000									
1917 ( » 4 000)	6	24 000									
1916 ( » 2 500)	6	15 000									
<b>467. - Bottoni di lana.</b> 205.											
Francia . . . . .	1	3 000									
Germania . . . . .	1	3 000									
1920 (Val. 3 000)	2	6 000	1	240,—	240						
1919-1918 . . . .	—	—	1	220,—	220						
1917 (Val. 2 200)	1	2 200									
1916 ( » 1 500)	1	1 500									
<b>468. - Tessuti di lana misti, con fili d'oro o d'argento, o dorati o argentati, in misura inferiore al 50 per cento.</b> 206 a).											
	Chilogrammi										
Francia . . . . .	205	106 600									
1920 (Val. 520)	205	106 600	205	diversi	1 677						
1919 ( » 400)	24	9 600									
1918 ( » 400)	8	3 200									
1917 ( » 400)	12	4 800									
1916 ( » 250)	1	250									
<b>469. - Tessuti di lana misti, con fili di me- tallo comune, non dorati nè argen- tati, in misura inferiore al 50 per cento.</b> 206 b).											
	Quintali										
1920-1919 . . . .	—	—									
1918 (Val. 300)	68	20 400									
1917-1916 . . . .	—	—									
<b>470. - Oggetti cuciti, di lana, di crino e di pelo: maglie (esclusi i guanti e le calze).</b> 207.											
Francia . . . . .	89	1 112 500									
Gran Bretagna e Irlanda	76	950 000									
Svizzera . . . . .	8	100 000									
Argentina . . . . .	27	337 500									
Brasile . . . . .	25	312 500									
Stati Uniti . . . . .	40	500 000									
1920 (Val. 12 500)	265	3 312 500	265	diversi	88 670						
1919 ( » 5 800)	112	619 000									
1918 ( » 3 500)	49	171 500									
1917 ( » 2 400)	133	319 200									
1916 ( » 2 100)	223	468 300									
<b>471-a. - Oggetti cuciti, di lana, di crino e di pelo: busti o fascette da donna.</b> 207.											
Svizzera . . . . .	1	6 700									
1920 (Val. 6 700)	(a) 1	6 700	240	0.60	144						
1919-1916 . . . .	—	—	199	0.30	60						
<b>471-b. - Oggetti cuciti, di lana, di crino e di pelo: camiciole di crespò.</b> 207.											
1920-1918 . . . .	—	—									
1917 (Val. 5 000)	1	5 000									
1916 ( » 3 000)	1	3 000									
<b>471-c. - Oggetti cuciti, di lana, di crino e di pelo: scialli o sciarpe con frange miste con seta.</b> 207.											
1920-1918 . . . .	—	—									
1917 (Val. 5 000)	1	5 000									
1916 ( » 2 500)	2	5 000									
<b>471-d. - Oggetti cuciti, di lana, di crino e di pelo: scialli neri di tessuto ricamato o con frange di seta.</b> 207.											
1920-1916 . . . .	—	—									
<b>471-e.- Oggetti cuciti, di lana, di crino e di pelo: altri.</b> 207.											
Austria . . . . .	25	300 000									
Belgio . . . . .	12	144 000									
Francia . . . . .	429	5 148 000									
Germania . . . . .	40	480 000									
Gran Bretagna e Irlanda	355	4 260 000									
Russia . . . . .	47	564 000									
Svizzera . . . . .	6	72 000									

(a) Corrispondenti a numero 240 «guarniti o ricamati» e a numero 199 «altri».

ANNO 1920. — ANALISI DEL COMMERCIO SPECIALE DI IMPORTAZIONE. — *Segue* Tav. XIV.

PAESI DI PROVENIENZA	QUANTITÀ	VALORE	QUANTITÀ distinte secondo il trattamento di tariffa		RISCOS- SIONE	PAESI DI PROVENIENZA	QUANTITÀ	VALORE	QUANTITÀ distinte secondo il trattamento di tariffa		RISCOS- SIONE
			QUANTITÀ	DAZIO UNI- TARIO					QUANTITÀ	DAZIO UNI- TARIO	

*Segue* CATEGORIA VII. — LANA, CRINO E PELL.

	Quintali	Lire		Lire	Lire		Quintali	Lire		Lire	Lire
Turchia europea . . . . .	32	384 000					Dodecaneso . . . . .	346	3 252 400		
Cina . . . . .	1	12 000					India britannica e Ceylon	70	658 000		
Turchia asiatica . . . . .	9	108 000					Turchia asiatica . . . . .	568	5 339 200		
Argentina . . . . .	1	12 000					Egitto . . . . .	19	178 600		
Stati Uniti . . . . .	73	876 000						13 616	127 990 400		
Merci nazionali di ritorno	5	60 000					Tripolitania e Cirenaica.	39	366 600		
	1 035	12 420 000						13 655	128 357 000	13 655	esenti
Tripolitania e Cirenaica	26	312 000					1920 (Val. 9 400)	13 655	128 357 000		
	1 061	12 732 000	1 061	diversi	294 493		1919 ( » 5 700)	11 021	62 819 700		
1920 ( Val. 12 000)	1 061	12 732 000					1918 ( » 3 900)	722	2 815 800		
1919 ( » 4 500)	23 572	106 074 000					1917 ( » 2 455)	2 238	5 494 290		
1918 ( » 3 200)	55 067	176 214 400					1916 ( » 1 894)	9 470	17 936 180		
1917 ( » 2 250)	37 893	85 259 250									
1916 ( » 1 950)	162 175	316 241 250									

## CATEGORIA VIII.

## Seta.

	Quintali	Lire		Lire	Lire		Quintali	Lire		Lire	Lire
<b>472. - Bozzoli, vivi.</b> 208.											
Francia . . . . .	76	266 000					Francia . . . . .	9	301 500		
Svizzera . . . . .	18	63 000					Russia . . . . .	177	5 929 500		
	94	329 000	94	esenti	—		Cina . . . . .	3 982	133 397 000		
1920 (Val. 3 500)	94	329 000					Dodecaneso . . . . .	7	234 500		
1919 ( » 1 100)	5	5 500					Giappone . . . . .	5 701	190 983 500		
1918 ( » 1 400)	15	21 000					India britannica e Ceylon	13	435 500		
1917 ( » 825)	28	23 100					Turchia asiatica . . . . .	89	2 981 500		
1916 ( » 550)	62	34 100						9 978	334 263 000	9 978	esente
							1920 (Val. 33 500)	9 978	334 263 000		
							1919 ( » 14 445)	9 314	134 540 700		
							1918 ( » 12 300)	6 457	79 421 100		
							1917 ( » 9 550)	11 985	114 456 750		
							1916 ( » 7 000)	12 733	89 131 000		
<b>473. - Bozzoli, secchi.</b> 208.											
Austria . . . . .	2 427	22 813 800					<b>474-a. - Seta tratta, greggia, semplice, asia-</b> <b>209 a) 1. tica.</b>				
Bulgaria . . . . .	1 031	9 691 400					Francia . . . . .	9	301 500		
Ceco-Slovacchia . . . . .	1	9 400					Russia . . . . .	177	5 929 500		
Danimarca . . . . .	1	9 400					Cina . . . . .	3 982	133 397 000		
Francia . . . . .	98	921 200					Dodecaneso . . . . .	7	234 500		
Germania . . . . .	21	197 400					Giappone . . . . .	5 701	190 983 500		
Grecia . . . . .	2 309	21 704 600					India britannica e Ceylon	13	435 500		
Romania . . . . .	33	310 200					Turchia asiatica . . . . .	89	2 981 500		
Regno dei S. C. S. . . . .	170	1 598 000						9 978	334 263 000	9 978	esente
Russia . . . . .	281	2 641 400					1920 (Val. 33 500)	9 978	334 263 000		
Spagna . . . . .	96	902 400					1919 ( » 14 445)	9 314	134 540 700		
Svizzera . . . . .	81	761 400					1918 ( » 12 300)	6 457	79 421 100		
Turchia europea . . . . .	4 515	42 441 000					1917 ( » 9 550)	11 985	114 456 750		
Ungheria . . . . .	1 400	13 160 000					1916 ( » 7 000)	12 733	89 131 000		
Cipro . . . . .	149	1 400 600									
							<b>474-b. - Seta tratta, greggia, semplice, eu-</b> <b>209 a) 1. ropea.</b>				
							Belgio . . . . .	6	227 400		
							Francia . . . . .	64	2 425 600		
							Germania . . . . .	5	189 500		
							Grecia . . . . .	15	568 500		
							Svizzera . . . . .	401	15 197 900		
							Turchia europea . . . . .	200	7 580 000		
							Giappone . . . . .	6	227 400		
								697	26 416 300	697	esente
							1920 (Val. 37 900)	697	26 416 300		
							1919 ( » 18 900)	1 168	22 075 200		
							1918 ( » 15 500)	735	11 392 500		
							1917 ( » 9 955)	140	1 393 700		
							1916 ( » 8 000)	647	5 176 000		
							<b>475. - Seta tratta, greggia, addoppiata o</b> <b>209 a) 2. torta.</b>				
							Bulgaria . . . . .	40	1 415 200		
							Francia . . . . .	476	16 840 880		
							Gran Bretagna e Irlanda	4	141 520		
							Svizzera . . . . .	102	3 608 760		
							Cina . . . . .	14	495 320		
							Giappone . . . . .	52	1 839 760		
								688	24 341 440	688	esente
							1920 (Val. 35 380)	688	24 341 440		
							1919 ( » 17 000)	599	10 183 000		
							1918 ( » 15 500)	1 230	19 065 000		
							1917 ( » 11 500)	412	4 738 000		
							1916 ( » 8 500)	322	2 737 000		



ANNO 1920. — ANALISI DEL COMMERCIO SPECIALE DI IMPORTAZIONE. — *Segue* Tav. XIV.

PAESI DI PROVENIENZA	QUANTITÀ	VALORE	QUANTITÀ distinte secondo il trattamento di tariffa		RISCO- SIONE	PAESI DI PROVENIENZA	QUANTITÀ	VALORE	QUANTITÀ distinte secondo il trattamento di tariffa		RISCO- SIONE
			QUANTITÀ	DAZIO UNI- TARIO					QUANTITÀ	DAZIO UNI- TARIO	
<i>Segue</i> CATEGORIA VIII. — SETA											
			Chilogrammi	Lire	Lire	Lire	Chilogrammi	Lire	Lire	Lire	Lire
<b>432. - Fili da cucire, sia di seta, sia di ca-</b> <b>scami, avvolti su rocchetti, in gom-</b> <b>mitoli e simili, preparati per la</b> <b>vendita al minuto.</b>											
Francia . . . . .	186	27 900									
Germania . . . . .	127	19 050									
Gran Bretagna e Irlanda	129	19 350									
Spagna . . . . .	6	900									
Svizzera . . . . .	232	34 800									
Egitto . . . . .	5	750									
Stati Uniti . . . . .	3	450									
1920 (Val. 150)	<b>688</b>	<b>103 200</b>	360	2.50	900						
1919 ( » 95)	1 052	99 440	(a) 329	2 —	658						
1918 ( » 80)	581	46 480									
1917 ( » 126)	289	36 414									
1916 ( » 90)	297	26 730									
<b>433. - Tessuti di seta o di flusella, neri,</b> <b>213 a) 1. lisci.</b>											
Austria . . . . .	3	1 050									
Danimarca . . . . .	18	6 300									
Francia . . . . .	7 286	2 550 100									
Germania . . . . .	207	72 450									
Gran Bretagna e Irlanda	297	103 950									
Paesi Bassi . . . . .	13	4 550									
Svizzera . . . . .	893	312 550									
Turchia europea . . . . .	9	3 150									
Giappone . . . . .	69	24 150									
Egitto . . . . .	10	3 500									
1920 (Val. 350)	<b>8 805</b>	<b>3 081 750</b>	7 574	7.—	53 018						
1919 ( » 184)	8 623	1 586 632	1 231	4.—	4 924						
1918 ( » 151)	1 723	260 173									
1917 ( » 108)	3 718	401 544									
1916 ( » 76)	5 403	410 623									
<b>434. - Tessuti di seta o di flusella, neri, op-</b> <b>213 a) 2. rati.</b>											
Francia . . . . .	244	99 064									
Gran Bretagna e Irlanda	55	22 330									
Svizzera . . . . .	9	3 654									
1920 (Val. 406)	<b>308</b>	<b>125 048</b>	267	10.—	2 670						
1919 ( » 214)	100	21 400	41	4.—	164						
1918 ( » 176)	60	10 560									
1917 . . . . .	—	—									
1916 (Val. 90)	86	7 740									
<b>485-a. - Tessuti di seta o di flusella, colo-</b> <b>213 b). rati: chinés e stampati.</b>											
Francia . . . . .	167	79 492									
Gran Bretagna e Irlanda	419	199 444									
Svizzera . . . . .	376	178 976									
Giappone . . . . .	71	33 796									
1920 (Val. 476)	<b>1 033</b>	<b>491 708</b>	795	3.50	2 782						
1919 ( » 251)	549	137 799	238	8.—	1 904						
1918 . . . . .	—	—									
1917 (Val. 147)	143	21 021									
1916 ( » 105)	233	24 465									
<b>485-b. - Tessuti di seta o di flusella, colo-</b> <b>213 b). rati: marcelline.</b>											
Svizzera . . . . .	482	218 828									
1920 (Val. 454)	<b>482</b>	<b>218 828</b>	482	3.50	1 687						
1919 ( » 239)	468	111 852									
1918 . . . . .	—	—									
1917 (Val. 140)	123	17 220									
1916 ( » 100)	587	58 700									
<b>485-c. - Tessuti di seta o di flusella, colo-</b> <b>213 b). rati: fichus, sciarpe e cachenez.</b>											
Francia . . . . .	32	16 640									
Gran Bretagna e Irlanda	34	17 680									
Svizzera . . . . .	120	62 400									
Giappone . . . . .	15	7 800									
1920 (Val. 520)	<b>201</b>	<b>104 520</b>	154	3.50	539						
1919 ( » 274)	176	48 224	47	8.—	376						
1918 . . . . .	—	—									
1917 (Val. 161)	54	8 694									
1916 ( » 115)	98	11 270									
<b>485-d. - Tessuti di seta o di flusella, colo-</b> <b>213 b) 1. rati, altri, lisci.</b>											
Austria . . . . .	78	35 412									
Danimarca . . . . .	76	34 504									
Francia . . . . .	123 952	56 274 208									
Germania . . . . .	1 397	634 238									
Gran Bretagna e Irlanda	7 949	3 608 846									
Malta . . . . .	38	17 252									
Svizzera . . . . .	5 208	2 364 432									
Aden . . . . .	9	4 086									
Cina . . . . .	1 594	723 676									
Giappone . . . . .	6 148	2 791 192									
India britannica e Ceylon	18	8 172									
Egitto . . . . .	48	21 792									

(a) Compreso chilogramma 1 proveniente da contrabbando.

PAESI DI PROVENIENZA	QUANTITÀ	VALORE	QUANTITÀ distinte secondo il trattamento di tariffa		RISCOS- SIONE	PAESI DI PROVENIENZA	QUANTITÀ	VALORE	QUANTITÀ distinte secondo il trattamento di tariffa		RISCOS- SIONE
			QUANTITÀ	DAZIO UNI- TARIO					QUANTITÀ	DAZIO UNI- TARIO	
<i>Segue</i> CATEGORIA VIII. — SETA.											
Stati Uniti. . . . .	Chilogrammi 105	Lire 47 670									
Merci nazionali di ritorno	40	18 160									
	146 660	66 583 640									
Tripolitania e Cirenaica.	10	4 540									
1920 (Val. 454)	<b>146 670</b>	<b>66 588 180</b>	(a) 125 439	8.—	1 003 512						
1919 ( » 239)	73 362	17 533 518	(b) 21 376	4.50	96 192						
1918 ( » 196)	36 552	7 164 192									
1917 ( » 140)	40 259	5 636 260									
1916 ( » 100)	33 350	3 820 000									
<b>486. - Tessuti di seta o di filusella, colorati, 213 b) 2. operati.</b>											
Austria . . . . .	759	394 680									
Francia . . . . .	2 757	1 433 640									
Germania . . . . .	1 301	676 520									
Gran Bretagna e Irlanda	470	244 400									
Svizzera . . . . .	656	341 120									
Cina . . . . .	164	85 280									
Stati Uniti . . . . .	20	10 400									
Merci nazionali di ritorno	64	33 280									
1920 (Val. 520)	<b>6 191</b>	<b>3 219 320</b>	5 615	11.—	61 765						
1919 ( » 274)	1 938	531 012	576	4.50	2 592						
1918 ( » 225)	240	54 000									
1917 ( » 161)	468	75 348									
1916 ( » 115)	704	80 960									
<b>487-a. - Tessuti di seta o di filusella, grati- 213 c) 1. colati, lisci: veli da buratti, non confezionati.</b>											
Francia . . . . .	357	185 640									
Gran Bretagna e Irlanda	13	6 760									
Svizzera . . . . .	243	126 360									
1920 (Val. 520)	<b>613</b>	<b>318 760</b>	437	10.—	4 370						
1919 ( » 274)	797	218 378	176	2.—	352						
1918 ( » 255)	177	45 135									
1917 ( » 182)	479	87 178									
1916 ( » 150)	423	63 450									
<b>487-b. - Tessuti di seta o di filusella, gra- 213 c) 1. ticolati, lisci: veli da buratti, confezionati.</b>											
Svizzera . . . . .	34	14 858									
1920 (Val. 437)	<b>34</b>	<b>14 858</b>	34	1.—	34						
1919-1917 . . . . .	—	—									
1916 (Val. 150)	62	9 300									
<b>487-c. - Tessuti di seta o di filusella, grati- 213 c) 1. colati, lisci, altri.</b>											
Ceco-Slovacchia. . . . .	100	45 900									
Francia . . . . .	12 075	5 542 425									
Germania . . . . .	51	23 409									
Gran Bretagna e Irlanda	3 837	1 761 183									
Svizzera . . . . .	125	57 375									
1920 (Val. 459)	<b>16 188</b>	<b>7 430 292</b>	16 153	10.—	161 530						
1919 ( » 242)	12 868	3 114 056	35	4.50	157						
1918 ( » 199)	9 310	1 852 690									
1917 ( » 142)	13 173	1 871 276									
1916 ( » 105)	14 521	1 524 705									
<b>488. - Tessuti di seta o di filusella, graticato- 213 c) 2. lati, operati.</b>											
Francia . . . . .	560	307 440									
1920 (Val. 549)	<b>560</b>	<b>307 440</b>	(c) 560	13.—	7 280						
1919 ( » 289)	180	52 020	2	4.50	9						
1918 . . . . .	—	—									
1917 (Val. 169)	98	16 562									
1916 ( » 125)	28	3 500									
<b>483-488. - RIASSUNTO. — Tessuti di 213. seta o di filusella.</b>											
Austria . . . . .	840	431 142									
Ceco-Slovacchia. . . . .	100	45 900									
Danimarca . . . . .	94	40 804									
Francia . . . . .	147 430	66 488 649									
Germania . . . . .	2 956	1 406 617									
Gran Bretagna e Irlanda	13 074	5 964 593									
Malta . . . . .	38	17 252									
Paesi Bassi . . . . .	13	4 550									
Svizzera . . . . .	8 146	3 680 553									
Turchia europea . . . . .	9	3 150									
Aden . . . . .	9	4 086									
Cina . . . . .	1 758	808 956									
Giappone . . . . .	6 303	2 856 938									
India britannica e Ceylon	18	8 172									
Egitto . . . . .	58	25 292									
Stati Uniti . . . . .	125	58 070									
Merci nazionali di ritorno	104	51 440									
	181 075	81 896 164									
Tripolitania e Cirenaica.	10	4 540									
1920 . . . . .	<b>181 085</b>	<b>81 900 704</b>									
1919 . . . . .	96 671	23 354 891									
1918 . . . . .	48 062	9 386 750									
1917 . . . . .	58 520	8 135 103									
1916 . . . . .	60 495	6 029 718									

(a) Compresi chilogrammi 12 provenienti da contrabbando. — (b) Compresi chilogrammi 131, merce in cabotaggio sprovvista di documenti e chilogrammi 2 provenienti da pac-  
cotiglie di marinai. — (c) Provenienti da paccotiglie di marinai.

ANNO 1920. — ANALISI DEL COMMERCIO SPECIALE DI IMPORTAZIONE. — *Segue* Tav. XIV.

PAESI DI PROVENIENZA	QUANTITÀ	VALORE	QUANTITÀ distinte secondo il trattamento di tariffa		RISCOS- SIONE	PAESI DI PROVENIENZA	QUANTITÀ	VALORE	QUANTITÀ distinte secondo il trattamento di tariffa		RISCOS- SIONE		
			QUANTITÀ	DAZIO UNI- TARIO					QUANTITÀ	DAZIO UNI- TARIO			
<i>Segue</i> CATEGORIA VIII. — SETA.													
			Chilogrammi	Lire		Lire	Lire	Chilogrammi	Lire		Lire	Lire	
<b>489. - Tessuti misti con seta o filusella dal 214 a) 1. 12 al 50 per cento, neri, lisci.</b>								<b>489 492. - RIASSUNTO. — Tessuti misti con seta o filusella dal 12 al 50 per cento.</b>					
Francia . . . . .	3 011	557 035						Austria . . . . .	22	6 094			
Germania . . . . .	617	114 145						Francia . . . . .	19 150	4 793 273			
Gran Bretagna e Irlanda . . . . .	700	129 500						Germania . . . . .	1 515	357 164			
Svizzera . . . . .	726	134 310						Gran Bretagna e Irlanda . . . . .	6 576	1 696 226			
Giappone . . . . .	18	3 330						Norvegia . . . . .	100	26 000			
1920 (Val. 185)	<b>5 072</b>	<b>938 320</b>	5 072	4.—	20 288			Svizzera . . . . .	1 555	351 244			
1919 ( » 109)	996	108 564						Giappone . . . . .	18	3 330			
1918 ( » 98)	331	32 438						Egitto . . . . .	8	2 080			
1917 ( » 70)	396	27 720						Stati Uniti . . . . .	531	141 970			
1916 ( » 50)	825	41 250						1920 . . . . .	<b>29 475</b>	<b>7 377 381</b>			
<b>490. - Tessuti misti con seta o filusella dal 214 a) 2. 12 al 50 per cento, neri, operati.</b>								1919 . . . . .	9 225	1 381 270			
Francia . . . . .	113	25 312						1918 . . . . .	1 695	223 706			
Germania . . . . .	16	3 584						1917 . . . . .	2 395	278 838			
Gran Bretagna e Irlanda . . . . .	33	7 392						1916 . . . . .	5 152	348 440			
1920 (Val. 224)	<b>162</b>	<b>36 288</b>	144	7.—	1 008			<b>493. - Tessuti ordinari di cascami di seta, 215 a). lisci.</b>					
1919 ( » 132)	341	45 012	18	4.—	72			Germania . . . . .	34	4 012	34	2.50	85
1918 ( » 118)	30	3 540						1920 (Val. 118)	<b>34</b>	<b>4 012</b>			
1917 . . . . .	—	—						1919 ( » 74)	80	5 920			
1916 (Val. 60)	109	6 540						1918 ( » 107)	85	9 095			
<b>491. - Tessuti misti con seta o filusella dal 214 b) 1. 12 al 50 per cento, colorati, lisci.</b>								1917 ( » 82)	40	3 280			
Francia . . . . .	13 428	3 491 280						1916 ( » 55)	77	4 235			
Germania . . . . .	287	74 620						<b>494. - Tessuti ordinari di cascami di seta, 215 b). operati.</b>					
Gran Bretagna e Irlanda . . . . .	3 481	905 060						Gran Bretagna e Irlanda . . . . .	7	1 120			
Norvegia . . . . .	100	26 000						1920 (Val. 160)	<b>7</b>	<b>1 120</b>	7	4.50	31
Svizzera . . . . .	747	194 220						1919 ( » 100)	20	2 000			
Egitto . . . . .	8	2 080						1918-1916 . . . . .	—	—			
Stati Uniti . . . . .	301	78 260						<b>495. - Tessuti di seta o di filusella, incerati. 216.</b>					
1920 (Val. 263)	<b>18 352</b>	<b>4 771 520</b>	12 982	4.—	51 928			Francia . . . . .	176	93 632			
1919 ( » 153)	5 805	883 165	5 370	5.—	26 850			Gran Bretagna e Irlanda . . . . .	38	20 216			
1918 ( » 137)	837	114 669						1920 (Val. 532)	<b>214</b>	<b>113 848</b>	214	2.50	535
1917 ( » 98)	1 611	157 378						1919 ( » 333)	149	49 617			
1916 ( » 70)	3 140	219 300						1918 ( » 273)	1 493	407 539			
<b>492. - Tessuti misti con seta o filusella dal 214 b) 2. al 50 per cento, colorati, operati.</b>								1917 ( » 195)	608	118 560			
Austria . . . . .	22	6 094						1916 ( » 130)	160	20 300			
Francia . . . . .	2 598	719 646											
Germania . . . . .	595	164 815											
Gran Bretagna e Irlanda . . . . .	2 362	654 274											
Svizzera . . . . .	82	22 714											
Stati Uniti . . . . .	230	63 710											
1920 (Val. 277)	<b>5 889</b>	<b>1 681 253</b>	5 272	5.—	26 360								
1919 ( » 163)	2 083	339 529	617	8.—	4 936								
1918 ( » 147)	497	73 059											
1917 ( » 105)	888	93 240											
1916 ( » 75)	1 078	80 850											





ANNO 1920. — ANALISI DEL COMMERCIO SPECIALE DI IMPORTAZIONE. — *Segue* Tav. XIV.

PAESI DI PROVENIENZA	QUANTITÀ	VALORE	QUANTITÀ distinte secondo il trattamento di tariffa		RISCOS- SIONE	PAESI DI PROVENIENZA	QUANTITÀ	VALORE	QUANTITÀ distinte secondo il trattamento di tariffa		RISCOS- SIONE
			QUANTITÀ	DAZIO UNI- TARIO					QUANTITÀ	DAZIO UNI- TARIO	
<i>Segue</i> CATEGORIA VIII. — SETA.											
			Chilogrammi	Lire	Lire	Lire	Chilogrammi	Lire	Lire	Lire	Lire
<b>501. - Velluti misti con seta o filusella dal 219 a). 12 al 50 per cento, lisci.</b>						<b>505. - Maglie di seta o di filusella: altre, 220 b) 1. semplici.</b>					
Francia . . . . .	35 535	12 579 390				Francia . . . . .	2 890	1 705 100			
Germania . . . . .	5 634	1 994 436				Germania . . . . .	1 167	688 530			
Gran Bretagna e Irlanda . . . . .	14 688	5 199 552				Gran Bretagna e Irlanda . . . . .	730	430 700			
Svizzera . . . . .	1 339	474 006				Svizzera . . . . .	3 070	1 811 300			
						Egitto . . . . .	20	11 800			
1920 (Val. 354)	<b>57 196</b>	<b>20 247 384</b>	(a) 57.199	7.—	400 393	Stati Uniti . . . . .	12	7 080			
1919 ( » 197)	45 408	3 945 376									
1918 ( » 176)	15 907	2 799 632				1920 (Val. 590)	<b>7 889</b>	<b>4 654 510</b>	7 889	8.—	63 112
1917 ( » 126)	23 860	3 006 360				1919 ( » 311)	7 885	2 452 235			
1916 ( » 90)	24 816	2 233 440				1918 ( » 255)	3 307	843 285			
						1917 ( » 182)	575	101 374			
						1916 ( » 130)	214	27 820			
<b>502. - Velluti misti con seta o filusella dal 219 b). 12 al 50 per cento, operati.</b>						<b>506. - Maglie di seta o di filusella: altre, 220 b) 2. foggiate.</b>					
Francia . . . . .	635	274 955				Austria . . . . .	15	9 510			
Gran Bretagna e Irlanda . . . . .	30	12 990				Ceco-Slovacchia . . . . .	137	86 858			
						Francia . . . . .	82	51 988			
1920 (Val. 433)	<b>665</b>	<b>287 945</b>	665	10.—	6 650	Germania . . . . .	977	619 418			
1919 ( » 241)	604	145 564				Gran Bretagna e Irlanda . . . . .	592	375 328			
1918 ( » 216)	196	42 336				Svizzera . . . . .	97	61 498			
1917 ( » 154)	92	14 168				Giappone . . . . .	12	7 608			
1916 ( » 110)	148	16 280				Stati Uniti . . . . .	55	34 870			
<b>503. - Maglie di seta o di filusella: calze e 220 a) 1. guanti, tagliati.</b>						<b>507. - Maglie miste con seta o filusella dal 221 a) 1. 12 al 50 per cento: calze e guanti, tagliati.</b>					
Francia . . . . .	48	30 432				Germania . . . . .	105	23 520			
Germania . . . . .	32	20 288									
Gran Bretagna e Irlanda . . . . .	8	5 072				1920 (Val. 224)	<b>105</b>	<b>23 520</b>	105	7.50	787
Svizzera . . . . .	7	4 438				1919 ( » 132)	89	11 748			
						1918 ( » 118)	53	6 254			
1920 (Val. 634)	<b>95</b>	<b>60 230</b>	95	12.—	1 140	1917 ( » 84)	311	26 124			
1919 ( » 334)	59	19 706				1916 ( » 60)	28	1 680			
1918-1917 . . . . .	—	—									
1916 (Val. 140)	113	15 820				<b>508. - Maglie miste con seta o filusella dal 221 a) 2. 12 al 50 per cento: calze e guanti, foggiate.</b>					
						Francia . . . . .	1 498	444 906			
<b>504. - Maglie di seta o di filusella: calze e 220 a) 2. guanti, foggiate.</b>						<b>508. - Maglie miste con seta o filusella dal 221 a) 2. 12 al 50 per cento: calze e guanti, foggiate.</b>					
Austria . . . . .	92	83 720				Germania . . . . .	1 951	570 447			
Francia . . . . .	454	413 140				Gran Bretagna e Irlanda . . . . .	28 501	8 464 797			
Germania . . . . .	1 299	1 182 090									
Gran Bretagna e Irlanda . . . . .	410	373 100									
Malta . . . . .	1	910									
Svizzera . . . . .	121	110 110									
Giappone . . . . .	71	64 610									
Stati Uniti . . . . .	1 517	1 380 470									
1920 (Val. 910)	<b>3 965</b>	<b>3 608 150</b>	(b) 3 966	14.—	55 524						
1919 ( » 480)	2 160	1 036 800									
1918 ( » 294)	2 106	619 164									
1917 ( » 210)	900	189 000									
1916 ( » 150)	869	130 350									

(a) Compresi chilogrammi 3 provenienti da paccotiglie di marinai. — (b) Compreso chilogramma 1, merce in cabotaggio sprovvista di documenti.

PAESI DI PROVENIENZA	QUANTITÀ	VALORE	QUANTITÀ distinte secondo il trattamento di tariffa		RISCOS- SIONE	PAESI DI PROVENIENZA	QUANTITÀ	VALORE	QUANTITÀ distinte secondo il trattamento di tariffa		RISCOS- SIONE
			QUANTITÀ	DAZIO UNI- TARIO					QUANTITÀ	DAZIO UNI- TARIO	
<i>Segue CATEGORIA VIII. — SETA.</i>											
	Chilogrammi	Lire			Lire			Lire			Lire
Svizzera . . . . .	905	268 785				Gran Bretagna e Irlanda	2 281	1 863 577			
Turchia europea . . . . .	25	7 425				Svizzera . . . . .	267	218 139			
Giappone . . . . .	8	2 376				Cina . . . . .	9	7 353			
Egitto . . . . .	31	9 207				Giappone . . . . .	153	125 001			
Stati Uniti . . . . .	28 575	8 486 775				Stati Uniti . . . . .	8	6 536			
1920 (Val. 297)	<b>61 494</b>	<b>18 263 718</b>	61 494	9.50	584 193	1920 (Val. 817)	<b>30 286</b>	<b>24 743 662</b>	(b) 30 315	15.—	454 725
1919 ( » 175)	75 150	13 151 250				1919 ( » 430)	23 377	10 052 110			
1918 ( » 157)	35 335	5 547 595				1918 ( » 353)	9 790	3 455 870			
1917 ( » 112)	15 916	1 782 592				1917 ( » 252)	10 278	2 590 056			
1916 ( » 80)	2 805	224 400				1916 ( » 180)	10 482	1 886 760			
<b>509. - Maglie miste con seta o filusella dal 221 b) 1. 12 al 50 per cento: altre, semplici.</b>											
Francia . . . . .	16	2 656				<b>513. - Pizzi e tulli operati, di seta o di filusella o misti con seta o filusella in misura di non meno del 12 per cento.</b>					
Gran Bretagna e Irlanda . . . . .	30	4 980				Austria . . . . .	34	38 556			
1920 (Val. 166)	<b>46</b>	<b>7 636</b>	46	5.—	230	Belgio . . . . .	5	5 670			
1919 ( » 98)	56	5 488				Ceco-Slovacchia . . . . .	10	11 340			
1918 ( » 88)	106	9 328				Francia . . . . .	23 483	26 629 722			
1917-1916 . . . . .	—	—				Germania . . . . .	2 029	2 300 886			
<b>510. - Maglie miste con seta o filusella dal 221 b) 2. 12 al 50 per cento: altre, foggiate.</b>											
Francia . . . . .	126	28 224				Gran Bretagna e Irlanda	220	249 480			
Gran Bretagna e Irlanda . . . . .	148	33 152				Malta . . . . .	2	2 268			
1920 (Val. 224)	<b>274</b>	<b>61 376</b>	274	7.50	2 055	Svizzera . . . . .	67	75 978			
1919 ( » 132)	264	34 848				1920 (Val. 1 134)	<b>25 850</b>	<b>29 313 900</b>	(c) 25 886	18.—	465 948
1918 ( » 118)	235	33 630				1919 ( » 597)	20 335	12 139 995			
1917 ( » 84)	163	13 692				1918 ( » 490)	9 736	4 770 640			
1916 ( » 60)	255	15 300				1917 ( » 350)	10 344	3 620 400			
						1916 ( » 256)	10 187	2 546 750			
<b>511. - Tulli di seta o di filusella o misti 222 a) 1. con seta o filusella in misura di non meno del 12 per cento, lisci, in pezza.</b>											
Francia . . . . .	13 854	10 085 712				<b>514. - Galloni e nastri, di seta o di filusella.</b>					
Germania . . . . .	169	123 032				Austria . . . . .	31	12 400			
Gran Bretagna e Irlanda . . . . .	205	149 240				Francia . . . . .	30 412	12 164 800			
Svizzera . . . . .	32	23 296				Germania . . . . .	2 522	1 008 860			
1920 (Val. 728)	<b>14 260</b>	<b>10 381 280</b>	(a) 14 273	10.—	142 730	Gran Bretagna e Irlanda	139	55 600			
1919 ( » 383)	14 226	5 448 558				Paesi Bassi . . . . .	39	15 600			
1918 ( » 314)	8 369	2 627 866				Svizzera . . . . .	2 639	1 055 600			
1917 ( » 224)	5 431	1 216 544				Stati Uniti . . . . .	4	1 600			
1916 ( » 160)	7 508	1 201 280				1920 (Val. 400)	<b>35 786</b>	<b>14 314 400</b>	(d) 35 787	diversi	384 066
<b>512. - Tulli di seta o di filusella o misti 222 a) 2. con seta o filusella in misura di non meno del 12 per cento, lisci, altri.</b>											
Austria . . . . .	3	2 451				1919 ( » 222)	19 166	4 254 852			
Francia . . . . .	27 344	22 340 048				1918 ( » 182)	5 435	989 170			
Germania . . . . .	221	180 557				1917 ( » 140)	6 484	907 760			
						1916 ( » 100)	11 968	1 196 800			

(a) Compresi chilogrammi 13 provenienti da contrabbando. — (b) Compresi chilogrammi 29 provenienti da contrabbando. — (c) Compresi chilogrammi 36 provenienti da contrabbando. — (d) Compreso chilogramma 1 proveniente da contrabbando.



ANNO 1920. — ANALISI DEL COMMERCIO SPECIALE DI IMPORTAZIONE. — *Segue* TAV. XIV

PAESI DI PROVENIENZA	QUANTITÀ	VALORE	QUANTITÀ distinte secondo il trattamento di tariffa		RISCOS- SIONE	PAESI DI PROVENIENZA	QUANTITÀ	VALORE	QUANTITÀ distinte secondo il trattamento di tariffa		RISCOS- SIONE
			QUANTITÀ	DAZIO UNI- TARIO					QUANTITÀ	DAZIO UNI- TARIO	

*Segue* CATEGORIA VIII. — SETA.

Chilogrammi			Lire			Chilogrammi			Lire							
<b>521. - Tessuti, galloni, pizzi, tulli, maglie, passamani e simili, di filì d'oro o d'argento falso, non dorati nè argentati.</b>						<b>523-d. - Oggetti cuciti, di seta o di filusella, altri.</b>										
Francia . . . . .	33	11 880	44	12.—	528	Austria . . . . .	498	577 680	49 881	57 861 960	diversi	383 258				
Gran Bretagna e Irlanda	11	3 960				Belgio . . . . .	64	74 240								
1920 (Val. 360)	44	15 840				Francia . . . . .	24 739	28 697 240								
1919 (Val. 200)	87	17 400				Germania . . . . .	4 424	5 131 840								
1918-1916 . . . . .	—	—				Gran Bretagna e Irlanda	15 988	18 546 080								
<b>522. - Oggetti cuciti, di seta o di filusella: scialloti (fichus), sciarpe, ecc., orlati o con frangie.</b>						Malta . . . . .										
Francia . . . . .	12	10 596	420	12.—	5 040	Spagna . . . . .	135	156 600	10	11 600	1920 (Val. 1 160)	49 891	57 873 560	(a) 49 898	diversi	383 258
Germania . . . . .	108	95 364				Cina . . . . .	4	4 640								
Gran Bretagna e Irlanda	68	60 044				Giappone . . . . .	721	836 360								
Svizzera . . . . .	176	155 408				India britannica e Ceylon	7	8 120								
Giappone . . . . .	69	60 927				Egitto . . . . .	43	49 880								
1920 (Val. 883)	433	382 339				Stati Uniti . . . . .	991	1 149 560								
1919 ( » 465)	346	160 890				Tripolitania e Cirenaica.	10	11 600								
1918 ( » 372)	133	49 476				1919 ( » 612)	26 346	16 123 752								
1917 ( » 266)	190	50 540				1918 ( » 490)	10 147	4 972 030								
1916 ( » 190)	527	100 130				1917 ( » 350)	9 593	3 357 550								
						1916 ( » 250)						13 139		3 284 750		

## CATEGORIA IX.

## Legno e paglia.

Chilogrammi			Lire			Tonnellate			Lire								
<b>523-a. - Oggetti cuciti, di seta o di filusella: camiciole di crespo.</b>						<b>524. - Legno comune, rozzo o semplicemente sgrossato con l'ascia.</b>											
Svizzera . . . . .	35	33 250	35	5.—	175	Austria . . . . .	9 368	4 777 680	40 380	20 593 800	(b) 40 403	11	esenti	5.—	55		
1920 (Val. 950)	35	33 250				Ceco-Slovacchia . . . . .	3 011	1 535 610									
1919 ( » 500)	21	10 500				Francia . . . . .	12 115	6 178 650									
1918-1916 . . . . .	—	—				Germania . . . . .	1 189	606 390									
<b>523-b. - Oggetti cuciti, di seta o di filusella: tagli d'abiti, di blouses, ecc., cuciti, ricamati.</b>						Gran Bretagna e Irlanda											
Francia . . . . .	25	23 750	37	diversi	504	Paesi Bassi . . . . .	713	363 630	1920 (Val. 510)	40 380	20 593 800	1919 ( » 415)	19 195	7 965 925	1918 ( » 400)	8 815	3 526 000
Gran Bretagna e Irlanda	12	11 400				Polonia . . . . .	1 436	732 360									
1920 (Val. 950)	37	35 150				Regno dei S. C. S. . . . .	1 204	659 940									
1919 ( » 501)	13	6 513				Svizzera . . . . .	7 665	3 909 150									
1918-1917 . . . . .	—	—				Indie orientali olandesi . . . . .	1 138	580 380									
1916 (Val. 215)	38	3 170				Stabilimenti dello Stretto	92	46 920									
<b>523-c. - Oggetti cuciti, di seta o di filusella: fazzoletti, volants, ecc., ricamati, soltanto orlati.</b>						Col. franc. n. n. in Africa											
Gran Bretagna e Irlanda	25	24 950	28	diversi	284	Tunisia . . . . .	7	3 570	1917 ( » 284)	18 712	5 314 208	1916 ( » 139)	23 341	3 313 899			
Svizzera . . . . .	3	2 994				Argentina . . . . .	2	1 020									
1920 (Val. 998)	28	27 944				Brasile . . . . .	23	11 730									
1919 ( » 525)	25	13 125				Panamà . . . . .	13	6 630									
1918 ( » 420)	15	6 300				Stati Uniti . . . . .	1 033	526 830									
1917-1916 . . . . .	—	—															

(a) Compresi chilogrammi 3 provenienti da contrabbando e chilogrammi 4 da paccotiglie di marinai. — (b) Comprese tonnellate 17 provenienti da ricupero di naufragio; tonnellate 12 da provviste di bordo di bastimenti nazionali e tonnellate 5, merce in cabotaggio sprovvista di documenti.

ANNO 1920. — ANALISI DEL COMMERCIO SPECIALE DI IMPORTAZIONE. — *Segue Tav. XIV.*

PAESI DI PROVENIENZA	QUANTITÀ	VALORE	QUANTITÀ distinte secondo il trattamento di tariffa		RISCO- SIONE	PAESI DI PROVENIENZA	QUANTITÀ	VALORE	QUANTITÀ distinte secondo il trattamento di tariffa		RISCO- SIONE
			QUANTITÀ	DAZIO UNI- TARIO					QUANTITÀ	DAZIO UNI- TARIO	
<i>Segue CATEGORIA IX. — LEGNO E PAGLIA.</i>											
			Tonnellate	Lire					Lire	Lire	
<b>525. - Legno comune, squadrato o segato</b>											
229 a) 2. per il lungo.											
Albania . . . . .	30	25 590				Germania . . . . .	883	75 055			
Austria . . . . .	247 492	210 368 200				Regno dei S. C. S. . . . .	1 015	86 275			
Belgio . . . . .	527	447 950				Svizzera . . . . .	1 054	89 590			
Ceco-Slovacchia . . . . .	70 068	59 557 800				Giappone . . . . .	20	1 700			
Finlandia . . . . .	3 989	3 390 650				Stati Uniti . . . . .	1 966	167 110			
Francia . . . . .	2 337	1 986 450					6 976	592 960			
Germania . . . . .	9 458	8 039 300				Tripolitania e Cirenaica.	21	1 785			
Gran Bretagna e Irlanda	2 677	2 275 450					6 997	594 745	3 958	2.—	7 916
Grecia . . . . .	75	63 750				1920 (Val. 85)	19 996	1 295 740	3 039	esenti	—
Norvegia . . . . .	12	10 200				1919 ( » 65)	4 612	285 944			
Paesi Bassi . . . . .	149	126 650				1918 ( » 62)	8 069	403 450			
Polonia . . . . .	1 719	1 461 150				1917 ( » 50)	20 183	605 490			
Romania . . . . .	252	214 200				1916 ( » 30)					
Regno dei S. C. S. . . . .	35 435	30 119 750				<b>527. - Legno comune, in fogli da impiallac-</b>					
Spagna . . . . .	10	8 500				229 a) 4. ciare, di grossezza inferiore a 2 mm.					
Svezia . . . . .	93	79 050				Austria . . . . .	15	10 500			
Svizzera . . . . .	30 196	25 666 600				Bulgaria . . . . .	35	24 500			
Ungheria . . . . .	1 612	1 370 200				Francia . . . . .	5 137	3 595 900			
Giappone . . . . .	702	596 700				Germania . . . . .	54	37 800			
Indie orientali olandesi .	671	570 350				Russia . . . . .	140	98 000			
Russia asiatica . . . . .	167	141 950				Giappone . . . . .	238	166 600			
Samos . . . . .	615	522 750				Russia asiatica . . . . .	181	126 700			
Federazione australiana.	35	29 750				Stati Uniti . . . . .	4	2 800			
Col. franc. n. n. in Africa	76	64 600					5 804	4 062 800	5 804	4.—	23 216
Tunisia . . . . .	704	598 400				1920 (Val. 700)	630	151 200			
Argentina . . . . .	23	19 550				1919 ( » 240)	945	189 000			
Brasile . . . . .	64	54 400				1918 ( » 200)	254	30 480			
Canada . . . . .	592	503 200				1917 ( » 120)	576	46 080			
Chili . . . . .	310	263 500				1916 ( » 80)					
Cuba . . . . .	26	22 100				<b>528. - Legno comune, in verghe per cerchi</b>					
Messico . . . . .	2 069	1 758 650				229 a) 5. di qualunque lunghezza.					
Panamà . . . . .	50	42 500				Austria . . . . .	227	17 025			
Stati Uniti . . . . .	41 337	35 136 450				Spagna . . . . .	9	675			
Merco nazionali di ritorno	5	4 250				Tunisia . . . . .	1	75			
	453 577	385 540 450				Merco nazionali di ritorno	3	225			
Tripolitania e Cirenaica.	33	28 050					240	18 000	(b) 246	2.—	492
			(a)			1920 (Val. 75)	22	880			
1920 (Val. 850)	453 610	385 568 500	350 850	3.—	1 052 550	1919 ( » 40)	7	210			
1919 ( » 535)	248 807	133 111 745	687	7.—	4 809	1918 ( » 30)	16	160			
1918 ( » 500)	116 274	58 137 000	102 799	esenti	—	1917 ( » 10)	25	550			
1917 ( » 327)	213 542	69 828 234				1916 ( » 22)					
1916 ( » 234)	283 858	66 422 772				<b>529. - Legno comune, in fuscellini per fiam-</b>					
229 a) 3. tole, stacci e simili.											
Quintali											
Austria . . . . .	1 896	161 160				Ceco-Slovacchia . . . . .	700	126 000			
Ceco-Slovacchia . . . . .	82	6 970					700	126 000	700	esente	—
Francia . . . . .	60	5 100				1920 (Val. 180)					
						1919-1916 . . . . .					

(a) Compreso tonnellate 559 provenienti da provviste di bordo di bastimenti nazionali: tonnellate 23 da ricupero di naufragio e tonnellate 144, merce in cabotaggio sprovvista di documenti. — (b) Compresi quintali 6 provenienti da provviste di bordo di bastimenti nazionali.

PAESI DI PROVENIENZA	QUANTITÀ	VALORE	QUANTITÀ distinte secondo il trattamento di tariffa		RISCOS- SIONE	PAESI DI PROVENIENZA	QUANTITÀ	VALORE	QUANTITÀ distinte secondo il trattamento di tariffa		RISCOS- SIONE
			QUANTITÀ	DAZIO UNI- TARIO					QUANTITÀ	DAZIO UNI- TARIO	

*Segue* CATEGORIA IX. — LEGNO E PAGLIA.

530 - Legno da ebanisti, non segato. 229 b) 1.			532. - Legna da fuoco. 230.			533. - Carbone di legna. 231.			534. - Doghe per botti. 232.		
Paesi	Quintali	Lire	Paesi	Tonnellate	Lire	Paesi	Tonnellate	Lire	Paesi	Tonnellate	Lire
Francia	1 150	460 000	Albania	154	23 100	Albania	180	81 000	Austria	224	168 000
Germania	66	26 400	Austria	45	6 750	Austria	51	22 950	Ceco-Slovacchia	20	15 000
Gran Bretagna e Irlanda	5 119	2 047 600	Ceco-Slovacchia	36	5 400	Ceco-Slovacchia	51	22 950	Francia	4	3 000
Malta	210	84 000	Francia	4 021	603 150	Francia	1 198	539 100	Germania	59	44 250
Paesi Bassi	213	85 200	Gran Bretagna e Irlanda	8	1 200	Germania	352	158 400	Svizzera	11	8 250
Svizzera	4	1 600	Malta	1	150	Regno dei S. C. S.	3	1 350	Algeria	1	750
India britannica e Ceylon	1 665	666 000	Regno dei S. C. S.	213	81 950	Romania	57	25 650	Tunisia	29	21 750
Indie orientali olandesi	89	35 600	Spagna	4	600	Svizzera	10	4 500	Stati Uniti	1 519	1 139 250
Col. brit. n. n. in Africa	726	290 400	Svizzera	810	121 500	Tunisia	50	22 500	Merci nazionali di ritorno	1	750
Col. franc. n. n. in Africa	2 142	856 800	Stati Uniti	10	1 500	1920 (Val. 150)	6 803	1 020 450	1920 (Val. 750)	1 888	1 401 000
Antille olandesi	111	44 400	Merci nazionali di ritorno	1 501	225 150	1919 ( » 130)	10 201	1 326 130	1919 ( » 450)	805	362 250
Brasile	849	339 600				1918 ( » 125)	153	19 125	1918 ( » 370)	34	12 580
Cuba	4 331	1 732 400				1917 ( » 85)	11 702	994 670	1917 ( » 290)	589	170 810
Haiti e San Domingo	192	76 800				1916 ( » 50)	29 597	1 479 850	1916 ( » 265)	4 334	1 148 510
Honduras	902	360 800									
Messico	1 592	636 800									
Nicaragua	308	123 200									
Panamà	2 098	839 200									
Stati Uniti	1 538	615 200									
1920 (Val. 400)	23 305	9 322 000	(a) 23 306	2.—	46 612						
1919 ( » 255)	17 427	4 443 885									
1918 ( » 200)	3 615	723 000									
1917 ( » 133)	5 231	695 723									
1916 ( » 64)	5 558	355 712									
531. - Legno da ebanisti, segato per il lungo. 229 b) 2.											
Austria	8	3 200									
Francia	612	244 800									
Germania	9	3 600									
Gran Bretagna e Irlanda	1 130	452 000									
Svizzera	7	2 800									
India britannica e Ceylon	154	61 600									
Federazione australiana	9	3 600									
Africa meridionale brit.	388	155 200									
Col. brit. n. n. in Africa	141	56 400									
Col. franc. n. n. in Africa	676	270 400									
Brasile	1 165	466 000									
Cuba	79	31 600									
Guiana francese	1 011	404 400									
Haiti e San Domingo	44	17 600									
Honduras	324	129 600									
Stati Uniti	503	201 200									
	6 260	2 504 000									
Eritrea	14	5 600									
1920 (Val. 400)	6 274	2 509 600	(b) 3 902	4.—	15 608						
1919 ( » 300)	3 569	1 070 700	(b) 2 377	3.—	7 131						
1918 ( » 350)	1 085	379 750									
1917 ( » 200)	18 211	3 642 200									
1916 ( » 95)	534	50 730									

(a) Compreso quintale 1, merce in cabotaggio sprovvista di documenti. — (b) Compresi quintali 2, merce in cabotaggio sprovvista di documenti e quintali 4 provenienti da provviste di bordo di bastimenti nazionali.

ANNO 1920. — ANALISI DEL COMMERCIO SPECIALE DI IMPORTAZIONE. — *Segue* Tav. XIV.

PAESI DI PROVENIENZA	QUANTITÀ	VALORE	QUANTITÀ distinte secondo il trattamento di tariffa		RISCO- SIONE	PAESI DI PROVENIENZA	QUANTITÀ	VALORE	QUANTITÀ distinte secondo il trattamento di tariffa		RISCO- SIONE
			QUANTITÀ	DAZIO UNI- TARIO					QUANTITÀ	DAZIO UNI- TARIO	
<i>Segue</i> CATEGORIA IX. — LEGNO E PAGLIA.											
			Quintali	Lire		Lire	Lire				
<b>535. - Remi, pali e pertiche.</b> 233.											
Ceco-Slovacchia . . . . .	1 239	111 510									
Francia . . . . .	7	630									
Germania . . . . .	2 921	262 890									
Grecia . . . . .	30	2 700									
Regno dei S. C. S. . . . .	15	1 350									
Svizzera . . . . .	1 050	94 500									
1920 (Val. 90)	<b>5 262</b>	<b>473 580</b>	5 262	esenti	—						
1919 ( » 70)	<b>1 597</b>	<b>111 790</b>									
1918 ( » 50)	<b>140</b>	<b>7 000</b>									
1917 ( » 22)	<b>643</b>	<b>14 146</b>									
1916 ( » 23)	<b>2 246</b>	<b>51 658</b>									
<b>536. - Radiche per spazzole.</b> 234.											
Belgio . . . . .	1	800									
Francia . . . . .	167	133 600									
Gran Bretagna e Irlanda	179	143 200									
Paesi Bassi . . . . .	72	57 600									
Spagna . . . . .	670	536 000									
Messico . . . . .	1 386	1 108 800									
Stati Uniti . . . . .	411	328 800									
Venezuela . . . . .	25	20 000									
1920 (Val. 800)	<b>2 911</b>	<b>2 328 800</b>	2 911	esenti	—						
1919 ( » 210)	<b>1 619</b>	<b>339 990</b>									
1918 ( » 200)	<b>887</b>	<b>177 400</b>									
1917 ( » 168)	<b>5 918</b>	<b>994 224</b>									
1916 ( » 250)	<b>10 669</b>	<b>2 667 250</b>									
<b>537-a. - Sughero, greggio.</b> 235 a).											
Albania . . . . .	5	900									
Austria . . . . .	32	5 760									
Francia . . . . .	15 170	2 730 600									
Germania . . . . .	3	540									
Gran Bretagna e Irlanda	6	1 080									
Portogallo . . . . .	15 226	2 740 680									
Spagna . . . . .	1 394	250 920									
Algeria . . . . .	1 907	343 260									
Tunisia . . . . .	2 350	423 600									
1920 (Val. 180)	<b>36 093</b>	<b>6 498 740</b>	(a) 36 108	5.—	180 540						
1919 ( » 160)	<b>13 303</b>	<b>2 128 480</b>									
1918 ( » 160)	<b>338</b>	<b>62 080</b>									
1917 ( » 120)	<b>684</b>	<b>82 080</b>									
1916 ( » 100)	<b>4 696</b>	<b>469 600</b>									
<b>537-b. - Sughero, semplicemente tagliato in cubi o in pezzi prismatici predisposti per la fabbricazione dei turaccioli.</b> 235 b).											
Francia . . . . .	224	123 200									
Portogallo . . . . .	510	280 500									
Spagna . . . . .	3 393	1 866 150									
1920 (Val. 550)	<b>4 127</b>	<b>2 269 850</b>	4 127	30.—	123 810						
1919 ( » 450)	<b>2 990</b>	<b>1 345 500</b>									
1918 ( » 400)	<b>515</b>	<b>206 000</b>									
1917 ( » 310)	<b>1 042</b>	<b>323 020</b>									
1916 ( » 300)	<b>885</b>	<b>265 500</b>									
<b>538-a. - Sughero in turaccioli.</b> 235 c).											
Francia . . . . .	77	69 300									
Spagna . . . . .	460	414 000									
Svizzera . . . . .	20	18 000									
1920 (Val. 900)	<b>557</b>	<b>501 800</b>	185	40.—	7 400						
1919 ( » 760)	<b>780</b>	<b>592 800</b>	372	35.—	13 020						
1918 ( » 650)	<b>464</b>	<b>301 600</b>									
1917 ( » 570)	<b>820</b>	<b>467 400</b>									
1916 ( » 500)	<b>1 255</b>	<b>627 500</b>									
<b>538-b. - Sughero, lavorato in altro modo.</b> 235 c).											
Francia . . . . .	18	16 200									
Germania . . . . .	42	37 800									
Gran Bretagna e Irlanda	6	5 400									
Stati Uniti . . . . .	1	900									
1920 (Val. 900)	<b>67</b>	<b>60 300</b>	(b) 66	40.—	2 640						
1919 ( » 600)	<b>48</b>	<b>28 800</b>	13	35.—	455						
1918 ( » 600)	<b>32</b>	<b>19 200</b>									
1917 ( » 700)	<b>42</b>	<b>29 400</b>									
1916 ( » 600)	<b>29</b>	<b>17 400</b>									
<b>539. - Mattoni fatti con residui di sughero.</b> 236.											
Austria . . . . .	51	7 650									
Ceco-Slovacchia . . . . .	12	1 800									
1920 (Val. 150)	<b>63</b>	<b>9 450</b>	63	5.—	315						
1919 ( » 150)	<b>513</b>	<b>76 950</b>									
1918 ( » 175)	<b>120</b>	<b>21 000</b>									
1917 ( » 135)	<b>316</b>	<b>42 660</b>									
1916 ( » 74)	<b>378</b>	<b>27 972</b>									

(a) Compresi quintali 11 provenienti da ricupero di naufragio, quintali 2 da provviste di bordo di bastimenti nazionali e quintali 2 merce in cabotaggio sprovvista di documenti.  
— (b) Compresi quintali 12 provenienti da provviste di bordo di bastimenti nazionali.



PAESI DI PROVENIENZA	QUANTITÀ	VALORE	QUANTITÀ distinte secondo il trattamento di tariffa		RISCOS- SIONE	PAESI DI PROVENIENZA	QUANTITÀ	VALORE	QUANTITÀ distinte secondo il trattamento di tariffa		RISCOS- SIONE
			QUANTITÀ	DAZIO UNI- TARIO					QUANTITÀ	DAZIO UNI- TARIO	

*Segue* CATEGORIA IX. — LEGNO E PAGLIA.

Ett. di capacità			Lire			Quintali			Lire		
<b>540. - Botti nuove o vecchie, con cerchi di legno.</b> 237 a).						<b>543. - Mobili e loro pezzi, non imbottiti, di legno comune curvato.</b> 239 a) 1.					
Gran Bretagna e Irlanda	50	1 750				Austria	4 453	3 562 400			
Malta	7	245				Ceco-Slovacchia	2 666	2 132 800			
Regno dei S. C. S.	3	105				Germania	466	372 800			
Spagna	260	9 100				Gran Bretagna e Irlanda	1	800			
Tunisia	1 039	36 365				Polonia	127	101 600			
Stati Uniti	2 140	74 900				Svizzera	4	3 200			
Merci nazionali di ritorno	368	12 880									
1920 (Val. 35)	<b>3 867</b>	<b>135 345</b>	(a) 3 978	0,20	796	1920 (Val. 800)	<b>7 717</b>	<b>6 173 600</b>	7 717	30. —	231 510
1919 ( » 18)	2 605	46 890				1919 ( » 500)	1 513	756 500			
1918 ( » 15)	3 795	56 925				1918 ( » 450)	10	4 500			
1917 ( » 12)	8 568	102 816				1917 ( » 380)	41	15 580			
1916 ( » 9)	1 728	15 552				1916 ( » 200)	40	8 000			
<b>541. - Botti nuove o vecchie, con cerchi di ferro.</b> 237 b).						<b>544. - Mobili e loro pezzi, non imbottiti, altri, di legno comune.</b> 239 a) 2.					
Albania	2 831	113 240				Austria	13 190	7 254 500			
Austria	10 600	424 000				Belgio	12	6 600			
Ceco-Slovacchia	6 730	269 200				Ceco-Slovacchia	554	304 700			
Francia	4 619	184 760				Francia	129	70 950			
Germania	13 567	542 680				Germania	2 046	1 125 300			
Gran Bretagna e Irlanda	6 215	248 600				Gran Bretagna e Irlanda	7 280	4 004 000			
Grecia	452	18 080				Grecia	1	550			
Malta	423	16 920				Paesi Bassi	3	1 650			
Regno dei S. C. S.	99	3 960				Regno dei S. C. S.	18	9 900			
Romania	30	1 200				Spagna	7	3 850			
Russia	250	10 000				Svizzera	218	119 900			
Spagna	19 386	775 440				Russia asiatica	14	7 700			
Svizzera	12 676	507 040				Tunisia	1	550			
Egitto	50	2 000				Stati Uniti	138	75 900			
Tunisia	201	8 040				Merci nazionali di ritorno	52	28 600			
Argentina	28	1 120									
Stati Uniti	15 044	601 760									
Merci nazionali di ritorno	7 135	285 400									
	100 336	4 013 440					23 663	13 014 650			
Tripolitania e Cirenaica	2 122	84 880				Tripolitania e Cirenaica	5	2 750			
1920 (Val. 40)	<b>102 458</b>	<b>4 098 320</b>	(b) 107 861	0,30	32 358	1920 (Val. 550)	<b>23 668</b>	<b>13 017 400</b>	15 988	20. —	319 760
1919 ( » 23)	152 217	3 500 991				1919 ( » 485)	4 626	2 243 610	(c) 7 721	13. —	100 373
1918 ( » 20)	122 537	2 450 740				1918 ( » 420)	5 656	2 375 520			
1917 ( » 14)	46 442	650 188				1917 ( » 345)	5 702	1 967 190			
1916 ( » 11)	53 785	646 635				1916 ( » 220)	6 238	1 372 360			
<b>542. - Tavole e quadrelli, di legno, impiallacciati o intarsiati, per pavimento.</b> 238.						<b>545. - Mobili e loro pezzi, non imbottiti, di legno da ebanisti.</b> 239 a) 3.					
	Quintali					Austria	1 534	1 687 400			
1920	—	—				Belgio	94	103 400			
1919 (Val. 425)	24	10 200				Ceco-Slovacchia	33	36 300			
1918	—	—				Francia	475	522 500			
1917 (Val. 280)	36	10 080				Germania	87	95 700			
1916	—	—				Gran Bretagna e Irlanda	903	993 300			
						Paesi Bassi	25	27 500			
						Russia	2	2 200			

(a) Compresi ettolitri di capacità 102, merce in cabotaggio sprovvista di documenti e ettolitri di capacità 9 provenienti da recupero di naufragio. — (b) Compresi ettolitri di capacità 5 128 provenienti da provviste di bordo di bastimenti nazionali; ettolitri di capacità 181 da recupero di naufragio ed ettolitri di capacità 94, merce in cabotaggio sprovvista di documenti. — (c) Compresi quintali 27 provenienti da provviste di bordo di bastimenti nazionali; quintali 12 da recupero di naufragio e quintali 2 costituiti da recipienti importati pieni di altre merci.

ANNO 1920. — ANALISI DEL COMMERCIO SPECIALE DI IMPORTAZIONE. — *Segue* Tav. XIV.

PAESI DI PROVENIENZA	QUANTITÀ	VALORE	QUANTITÀ distinte secondo il trattamento di tariffa		RISCOSSIONE	PAESI DI PROVENIENZA	QUANTITÀ	VALORE	QUANTITÀ distinte secondo il trattamento di tariffa		RISCOSSIONE
			QUANTITÀ	DAZIO UNI- TARIO					QUANTITÀ	DAZIO UNI- TARIO	
<i>Segue</i> CATEGORIA IX. — LEGNO E PAGLIA.											
Regno dei S. C. S. . . . .	34	37 400				547-b. - Mobili e loro pezzi, non imbottiti, 239 a) 5. con ornati incisi a fuoco o con corrosivi, di legno comune cur- vato.					
Spagna. . . . .	5	5 500				Germania . . . . .	3	3 750			
Svizzera . . . . .	9	9 900				1920 (Val. 1 250)	3	3 750	3	60.—	180
India britannica e Ceylon	4	4 400				1919 ( » 900)	10	9 000			
Tunisia. . . . .	2	2 200				1918 . . . . .	—	—			
Stati Uniti . . . . .	78	85 800				1917 (Val. 350)	30	10 500			
						1916 . . . . .	—	—			
1920 (Val. 1 100)	3 285	3 613 500	1 834	60.—	110 040						
1919 ( » 780)	741	563 160	(a) 1 456	50.—	72 800						
1918 ( » 800)	49	39 200									
1917 ( » 600)	190	114 000									
1916 ( » 550)	168	92 400									
<b>546. - Mobili e loro pezzi, non imbottiti, 239 a) 4. inpiallacciati.</b>											
Austria . . . . .	6 957	5 565 600				547-c. - Mobili e loro pezzi, non imbottiti, 239 a) 5. con ornati incisi a fuoco o con cor- rosivi, di legno comune non cur- vato					
Belgio . . . . .	2	1 600				1920-1918 . . . . .	—	—			
Ceco-Slovacchia . . . . .	353	282 400				1917 (Val. 350)	1	350			
Francia . . . . .	93	74 400				1916 ( » 300)	1	300			
Germania . . . . .	138	110 400				<b>548. - Mobili e loro pezzi, imbottiti, di legno 239 b) 1. comune.</b>					
Gran Bretagna e Irlanda	199	159 200				Austria . . . . .	192	172 800			
Regno dei S. C. S. . . . .	29	23 200				Ceco-Slovacchia . . . . .	1	900			
Spagna . . . . .	1	800				Danimarca . . . . .	4	3 600			
Svizzera . . . . .	40	32 000				Francia . . . . .	46	41 400			
Ungheria . . . . .	143	114 400				Germania . . . . .	105	94 500			
						Gran Bretagna e Irlanda	8	7 200			
1920 (Val. 800)	7 955	6 364 000	7 823	60.—	469 380	Svizzera . . . . .	20	18 000			
1919 ( » 850)	1 277	1 085 450	132	50.—	6 600	Stati Uniti . . . . .	18	16 200			
1918 ( » 700)	5	3 500				Merci nazionali di ritorno	11	9 900			
1917 . . . . .	—	—									
1916 (Val. 540)	8	4 320				1920 (Val. 900)	405	364 500	(d) 396	40.—	15 840
<b>547-a. - Mobili e loro pezzi, non imbottiti, 239 a) 5. intagliati o intarsiati.</b>											
Austria . . . . .	3 146	3 932 500				1919 ( » 820)	117	95 910	(c) 11	esenti	—
Ceco-Slovacchia . . . . .	352	440 000				1918 ( » 700)	2 335	1 984 500			
Francia . . . . .	60	75 000				1917 ( » 550)	2 063	1 134 650			
Germania . . . . .	231	288 750				1916 ( » 460)	110	50 600			
Gran Bretagna e Irlanda	53	66 250				<b>549. - Mobili e loro pezzi, imbottiti, di legno 239 b) 2. da ebanisti.</b>					
Spagna . . . . .	13	16 250				Austria . . . . .	98	205 800			
Svizzera . . . . .	50	62 500				Ceco-Slovacchia . . . . .	19	39 900			
Egitto . . . . .	1	1 250				Francia . . . . .	66	138 600			
Stati Uniti . . . . .	8	10 000				Germania . . . . .	10	21 000			
Merci nazionali di ritorno	6	7 500				Gran Bretagna e Irlanda	10	21 000			
						Spagna . . . . .	2	4 200			
Tripolitania e Cirenaica.	1	1 250				Svizzera . . . . .	9	18 900			
						Stabilimenti dello Stretto	14	29 400			
1920 (Val. 1 250)	3 921	4 901 250	(b) 3 825	60.—	229 500	Stati Uniti . . . . .	3	6 300			
1919 ( » 1 200)	478	573 600	92	50.—	4 600						
1918 ( » 1 120)	14	15 680	(c) 6	esenti	—	1920 (Val. 2 100)	231	485 100	165	60.—	9 900
1917 ( » 950)	10	9 500				1919 ( » 1 100)	86	94 600	66	50.—	3 300
1916 ( » 800)	102	81 600				1918 ( » 1 000)	14	14 000			
						1917 ( » 800)	74	59 200			
						1916 ( » 600)	75	51 750			

(a) Compresi quintali 5 provenienti da provviste di bordo di bastimenti nazionali. — (b) Compresi quintali 2 provenienti da provviste di bordo di bastimenti nazionali. — (c) Merce nazionale di ritorno. — (d) Compresi quintali 2 costituiti da recipienti importati pieni di altre merci.

PAESI DI PROVENIENZA	QUANTITÀ	VALORE	QUANTITÀ distinte secondo il trattamento di tariffa		RISCOSSIONE	PAESI DI PROVENIENZA	QUANTITÀ	VALORE	QUANTITÀ distinte secondo il trattamento di tariffa		RISCOSSIONE
			QUANTITÀ	DAZIO UNI- TARIO					QUANTITÀ	DAZIO UNI- TARIO	
<b>Segue CATEGORIA IX. — LEGNO E PAGLIA.</b>											
			Quintali	Lire	Lire	Lire	Quintali	Lire	Lire	Lire	Lire
<b>550. - Mobili e loro pezzi, imbottiti, impial-</b>											
239 b) 3. lacciati.											
Austria . . . . .	18	27 000				Tunisia . . . . .	3	2 750			
Belgio . . . . .	6	9 000				Stati Uniti . . . . .	246	196 200			
Francia . . . . .	7	10 500				Merci nazionali di ritorno	69	46 000			
Germania . . . . .	23	34 500					47 289	35 110 600			
Spagna . . . . .	3	4 500				Tripolitania e Cirenaica	6	4 000			
1920 (Val. 1 500)	57	85 500	54	60.—	3 240	1920 . . . . .	47 295	35 114 600			
1919 ( » 975)	21	20 475	3	50.—	150	1919 . . . . .	8 884	6 462 735			
1918 . . . . .	—	—				1918 . . . . .	8 583	4 436 900			
1917 (Val. 750)	2	1 500				1917 . . . . .	8 113	3 312 470			
1916 ( » 625)	6	3 750				1916 . . . . .	6 749	1 665 930			
<b>551. - Mobili e loro pezzi, imbottiti, inta-</b>						<b>552. - Cornici e liste di legno per cornici,</b>					
239 b) 4. gliati o intarsiati.						240 b) verniciate, dorate o argentate.					
Austria . . . . .	34	68 000				Austria . . . . .	23	14 950			
Francia . . . . .	15	30 000				Francia . . . . .	25	16 250			
Germania . . . . .	1	2 000				Germania . . . . .	2	1 300			
Svizzera . . . . .	2	4 000				Gran Bretagna e Irlanda.	10	6 500			
Stati Uniti . . . . .	1	2 000				Paesi Bassi . . . . .	5	3 250			
1920 (Val. 2 000)	53	106 000	41	60.—	2 460	Spagna . . . . .	1	650			
1919 ( » 1 360)	15	20 400	12	50.—	600	Svizzera . . . . .	9	5 850			
1918-1917 . . . . .	—	—				Turchia europea . . . . .	1	650			
1916 (Val. 850)	1	850				Egitto . . . . .	1	650			
<b>543-551. - RIASSUNTO. — Mobili e</b>						Brasile . . . . .	4	2 600			
239. loro pezzi.						Stati Uniti . . . . .	11	7 150			
Austria . . . . .	29 622	22 476 000				Merci nazionali di ritorno	25	16 250			
Belgio . . . . .	114	120 600				1920 (Val. 650)	117	76 050	(a) 72	70.—	5 040
Ceco-Slovacchia . . . . .	3 978	3 237 000				1919 ( » 600)	51	30 600	21	60.—	1 260
Danimarca . . . . .	4	3 600				1918 ( » 500)	17	8 500	(b) 25	esenti	—
Francia . . . . .	891	963 350				1917 ( » 400)	17	6 800			
Germania . . . . .	3 110	2 148 700				1916 ( » 300)	22	6 600			
Gran Bretagna e Irlanda	8 454	5 251 750				<b>553. - Cornici e liste di legno per cornici,</b>					
Grecia . . . . .	1	550				240 a). altre.					
Polonia . . . . .	127	101 600				Austria . . . . .	9	2 430			
Paesi Bassi . . . . .	28	29 150				Francia . . . . .	1	270			
Regno dei S. C. S. . . . .	81	70 500				Germania . . . . .	8	2 160			
Russia . . . . .	2	2 200				Gran Bretagna e Irlanda	12	3 240			
Spagna . . . . .	31	35 100				Stati Uniti . . . . .	5	1 350			
Svizzera . . . . .	352	268 400				1920 (Val. 270)	35	9 450	20	35.—	700
Ungheria . . . . .	143	114 400				1919 ( » 220)	3	660	50	30.—	450
India britannica e Ceylon	4	4 400				1918 ( » 125)	11	1 375			
Stabilimenti dello Stretto	14	29 400				1917 ( » 110)	1	110			
Georgia . . . . .	14	7 700				1916 ( » 80)	4	320			
Egitto . . . . .	1	1 250				<b>554. - Casse di legno, per orologi da tavola,</b>					
						241. a quadro o a pendolo.					
						Francia . . . . .	7	11 900			
						Germania . . . . .	4	6 800			
						Svizzera . . . . .	1	1 700			
						1920 (Val. 1 700)	12	20 400	8	20.—	160
						1919 ( » 1 000)	4	4 000	4	60.—	240
						1918 ( » 900)	46	41 400			
						1917 ( » 750)	8	6 000			
						1916 ( » 600)	3	1 800			

(a) Compreso quintale 1 proveniente da provviste di bordo di bastimenti nazionali. — (b) Merce nazionale di ritorno.

ANNO 1920. — ANALISI DEL COMMERCIO SPECIALE DI IMPORTAZIONE. — *Segue* TAV. XIV.

PAESI DI PROVENIENZA	QUANTITÀ	VALORE	QUANTITÀ distinte secondo il trattamento di tariffa		RISCOS- SIONE	PAESI DI PROVENIENZA	QUANTITÀ	VALORE	QUANTITÀ distinte secondo il trattamento di tariffa		RISCOS- SIONE	
			QUANTITÀ	DAZIO UNI- TARIO					QUANTITÀ	DAZIO UNI- TARIO		
<i>Segue</i> CATEGORIA IX. — LEGNO E PAGLIA.												
<b>555. - Portapenne di legno.</b> 241.	Quintali	Lire			Lire	Lire	Quintali	Lire			Lire	Lire
Francia . . . . .	2	5 000					Svizzera . . . . .	49	18 375			
Gran Bretagna e Irlanda . . . . .	3	7 500					1920 (Val. 375)	<b>49</b>	<b>18 375</b>	49	4.—	196
Giappone . . . . .	46	115 000					1919 ( » 180)	<b>55</b>	<b>9 900</b>			
Stati Uniti . . . . .	8	20 000					1918 . . . . .	—	—			
1920 (Val. 2 500)	<b>59</b>	<b>147 500</b>	59	40.—	2 360		1917 (Val. 100)	22	2 200			
1919 ( » 2 500)	<b>56</b>	<b>140 000</b>					1916 ( » 70)	62	4 340			
1918 ( » 1 700)	8	13 600					<b>559. - Mozzi per ruote da vetture, sempli-</b> <b>243 a). cemento torniti e raggi, quarti, ti-</b> <b>moni e parafranghi per vetture,</b> <b>curvati e semplicemente piattati.</b>					
1917 ( » 1 500)	7	10 500					Svizzera . . . . .	1	400			
1916 ( » 1 000)	12	12 000					Giappone . . . . .	6	2 400			
<b>556. - Mercerie di legno, altre.</b> 241.							1920 (Val. 400)	<b>7</b>	<b>2 800</b>	7	5.—	35
Austria . . . . .	186	232 500					1919-1916 . . . . .	—	—			
Belgio . . . . .	1	1 250					<b>560. - Utensili e lavori non nominati di legno</b> <b>243 a). comune, greggi, altri.</b>					
Ceco-Slovacchia . . . . .	15	18 750					Albania . . . . .	5	2 000			
Francia . . . . .	267	333 750					Austria . . . . .	7 882	3 152 800			
Germania . . . . .	417	521 250					Belgio . . . . .	33	13 200			
Gran Bretagna e Irlanda . . . . .	25	31 250					Ceco-Slovacchia . . . . .	2 212	884 800			
Spagna . . . . .	2	2 500					Francia . . . . .	3 015	1 206 000			
Svizzera . . . . .	127	158 750					Germania . . . . .	2 675	1 070 000			
Giappone . . . . .	256	320 000					Gran Bretagna e Irlanda . . . . .	2 808	1 123 200			
Turchia asiatica . . . . .	5	6 250					Malta . . . . .	5	2 000			
Stati Uniti . . . . .	86	107 500					Norvegia . . . . .	8	3 200			
Merci nazionali di ritorno	47	58 750					Portogallo . . . . .	81	32 400			
1 434	1 792 500						Regno dei S. C. S. . . . .	100	40 000			
Eritrea . . . . .	291	303 750	(a) 1 366	60.—	81 960		Spagna . . . . .	141	56 400			
Tripolitania e Cirenaica . . . . .	2	2 500	320	50.—	16 000		Svizzera . . . . .	2 445	978 000			
293	366 250		5	40.—	200		Tunisia . . . . .	12	4 800			
1920 (Val. 1 250)	<b>1 727</b>	<b>2 158 750</b>	(b) 39	esente	—		Stati Uniti . . . . .	1 432	572 800			
1919 ( » 900)	<b>752</b>	<b>676 800</b>					Merci nazionali di ritorno	239	95 600			
1918 ( » 790)	<b>756</b>	<b>597 240</b>					23 093	9 237 200				
1917 ( » 450)	<b>738</b>	<b>354 600</b>					Tripolitania e Cirenaica	3	1 200			
1916 ( » 440)	<b>944</b>	<b>415 360</b>					1920 (Val. 400)	(c) <b>23 096</b>	<b>9 238 400</b>	(d) 15 725	12.—	188 700
<b>557. - Balocchi di legno.</b> 242.							1919 ( » 300)	<b>17 064</b>	<b>5 119 200</b>	(e) 7 357	6.—	44 142
Austria . . . . .	2	2 800					1918 ( » 240)	<b>32 060</b>	<b>7 694 400</b>	(b) 239	esenti	—
Francia . . . . .	53	74 200					1917 ( » 128)	<b>114 719</b>	<b>14 684 032</b>			
Germania . . . . .	2	2 800					1916 ( » 50)	<b>55 993</b>	<b>2 799 650</b>			
Gran Bretagna e Irlanda . . . . .	1	1 400										
Svizzera . . . . .	4	5 600										
1920 (Val. 1 400)	<b>62</b>	<b>86 800</b>	36	75	2 700							
1919 ( » 1 250)	<b>26</b>	<b>32 500</b>	26	60	1 560							
1918 ( » 750)	<b>1</b>	<b>750</b>										
1917 ( » 700)	<b>1</b>	<b>700</b>										
1916 ( » 570)	<b>3</b>	<b>1 710</b>										

(a) Compresi quintali 3 costituiti da recipienti importati pieni di altre merci. — (b) Merce nazionale di ritorno. — (c) Compreso quintale 1 importato temporaneamente per costruzioni e riparazioni navali. — (d) Compresi quintali 70 costituiti da recipienti importati pieni di altre merci. — (e) Compresi quintali 59 provenienti da demolizione di bastimenti nazionali, quintali 57 da recupero di naufragio, quintali 32 costituiti da recipienti importati pieni di altre merci e quintali 8 provenienti da provviste di bordo di bastimenti nazionali

ANNO 1920. — ANALISI DEL COMMERCIO SPECIALE DI IMPORTAZIONE. — *Segue Tav. XIV.*

PAESI DI PROVENIENZA	QUANTITÀ	VALORE	QUANTITÀ distinte secondo il trattamento di tariffa		RISCOS- SIONE	PAESI DI PROVENIENZA	QUANTITÀ	VALORE	QUANTITÀ distinte secondo il trattamento di tariffa		RISCOS- SIONE
			QUANTITÀ	DAZIO UNI- TARIO					QUANTITÀ	DAZIO UNI- TARIO	
<i>Segue CATEGORIA IX. — LEGNO E PAGLIA.</i>											
			Quintali	Lire	Lire	Lire	Quintali	Lire	Lire	Lire	Lire
<b>561. - Utensili e lavori non nominati di legno</b> 243 b). comune, puliti o dipinti: fusi e rocchetti.						<b>564. - Canne, giunchi e vimini, greggi.</b> 244 a).					
Austria . . . . .	69	41 400				Albania . . . . .	13 118	3 148 320			
Francia . . . . .	123	73 800				Belgio . . . . .	36	8 640			
Germania . . . . .	7	4 200				Francia . . . . .	5 822	1 397 280			
Gran Bretagna e Irlanda	162	97 200				Germania . . . . .	122	29 280			
Spagna . . . . .	5	3 000				Gran Bretagna e Irlanda	876	210 240			
Svizzera . . . . .	715	429 000				Grecia . . . . .	1 107	265 680			
			1 004	7.—	7 028	Paesi Bassi . . . . .	560	134 400			
1920 (Val. 600)	<b>1 081</b>	<b>648 600</b>	77	18.—	1 386	Regno dei S. C. S. . . .	1 371	329 040			
1919 ( » 400)	<b>603</b>	<b>241 200</b>				Spagna . . . . .	20	4 800			
1918 ( » 415)	<b>290</b>	<b>120 350</b>				Svizzera . . . . .	83	19 920			
1917 ( » 295)	<b>629</b>	<b>185 555</b>				Cina . . . . .	252	60 480			
1916 ( » 250)	<b>787</b>	<b>196 750</b>				Giappone . . . . .	130	31 200			
						India britannica e Ceylon	388	93 120			
<b>562. - Ruote da vetture, dipinte o verniciate.</b> 243 b)						Stabilimenti dello Stretto	4 849	1 163 760			
Svizzera . . . . .	1	600				Algeria . . . . .	777	186 480			
Merci nazionali di ritorno	1	600				Egitto . . . . .	190	45 600			
			1	12.—	12	Tunisia . . . . .	2 806	673 440			
1920 (Val. 600)	<b>2</b>	<b>1 200</b>	1	18.—	18	Brasile . . . . .	400	96 000			
1919 ( » 400)	<b>1</b>	<b>400</b>				Cuba . . . . .	42	10 080			
1918-1916 . . . . .	—	—				Messico . . . . .	198	47 520			
						Stati Uniti . . . . .	81	19 440			
<b>563. - Utensili e lavori non nominati di</b> 243 b). legno comune, puliti o dipinti, altri.						Merci nazionali di ritorno	15	3 600			
Albania . . . . .	2	1 500									
Austria . . . . .	1 452	1 089 000									
Belgio . . . . .	68	51 000									
Ceco-Slovacchia . . . . .	301	225 750									
Francia . . . . .	259	194 250									
Germania . . . . .	1 208	906 000									
Gran Bretagna e Irlanda	261	195 750									
Lussemburgo . . . . .	6	4 500									
Malta . . . . .	6	4 500									
Polonia . . . . .	2	1 500									
Romania . . . . .	20	15 000									
Svizzera . . . . .	921	690 750									
Ungheria . . . . .	4	3 000									
Egitto . . . . .	2	1 500									
Tunisia . . . . .	6	4 500									
Argentina . . . . .	1	750									
Stati Uniti . . . . .	1 460	1 095 000									
Merci nazionali di ritorno	12	9 000									
Tripolitania e Cirenaica.	1	750									
1920 (Val. 750)	(a) <b>5 992</b>	<b>4 494 000</b>	(b) 4 020	18.—	72 360						
1919 ( » 600)	<b>1 934</b>	<b>1 160 400</b>	(c) 2 216	13.—	28 808						
1918 ( » 495)	<b>16 684</b>	<b>8 258 580</b>	(d) 12	esenti	—						
1917 ( » 384)	<b>23 204</b>	<b>8 910 336</b>									
1916 ( » 182)	<b>8 974</b>	<b>1 633 268</b>									
						<b>565. - Canne, giunchi e vimini, spaccati.</b> 244 b).					
						Francia . . . . .	13	5 200			
						Germania . . . . .	2	800			
						1920 (Val. 400)	<b>15</b>	<b>6 000</b>	15	8.—	120
						1919 (Val. 300)	<b>13</b>	<b>3 900</b>			
						1918-1916 . . . . .	—	—			
						<b>566. - Canne, giunchi e vimini, trafilati o</b> 244 c). tinti.					
						Albania . . . . .	1	600			
						Austria . . . . .	11	6 600			
						Francia . . . . .	550	330 000			
						Germania . . . . .	130	78 000			
						Gran Bretagna e Irlanda	17	10 200			

(a) Compresi quintali 45 importati temporaneamente per costruzioni e riparazioni navali. — (b) Compresi quintali 41 costituiti da recipienti importati pieni di altre merci e quintali 12, provenienti da provviste di bordo di bastimenti nazionali. — (c) Compresi quintali 238 costituiti da recipienti importati pieni di altre merci e quintali 10 provenienti da provviste di bordo di bastimenti nazionali. — (d) Merce nazionale di ritorno.

ANNO 1920. — ANALISI DEL COMMERCIO SPECIALE DI IMPORTAZIONE. — *Segue* Tav. XIV.

PAESI DI PROVENIENZA	QUANTITÀ	VALORE	QUANTITÀ distinte secondo il trattamento di tariffa		RISCO- SIONE	PAESI DI PROVENIENZA	QUANTITÀ	VALORE	QUANTITÀ distinte secondo il trattamento di tariffa		RISCO- SIONE
			QUANTITÀ	DAZIO UNI- TARIO					QUANTITÀ	DAZIO UNI- TARIO	

*Segue* CATEGORIA IX. — LEGNO E PAGLIA.

	Quintali	Lire		Lire	Lire		Quintali	Lire		Lire	Lire	
Grecia . . . . .	1	600					Svizzera . . . . .	29	24 650			
Paesi Bassi . . . . .	1	600					Cina . . . . .	168	142 800			
Svizzera . . . . .	8	4 800					Giappone . . . . .	178	151 300			
Cina . . . . .	6	3 600					India britannica e Ceylon	2	1 700			
Giappone . . . . .	54	32 400					Stati Uniti . . . . .	13	11 050			
India britannica e Ceylon	36	21 600						1 278	1 086 300			
Stabilimenti dello Stretto	19	11 400					Tripolitania e Cirenaica.	13	11 050			
Tunisia . . . . .	7	4 200						1 291	1 097 350	(b) 1 303	30. —	39 090
Stati Uniti . . . . .	22	13 200					1920 (Val. 850)					
1920 (Val. 600)	<b>863</b>	<b>517 800</b>	863	16. —	13 808		1919 ( » 650)	129	83 850			
1919 ( » 460)	318	146 280					1918 ( » 550)	75	41 250			
1918 ( » 470)	103	48 410					1917 ( » 435)	50	34 800			
1917 ( » 397)	241	95 677					1916 ( » 325)	295	95 875			
1916 ( » 320)	298	95 360										

**567. - Lavori da panierai e da stoloio,**  
245 a). grossolani.

Austria . . . . .	3	600			
Ceco-Slovacchia . . . . .	75	15 000			
Francia . . . . .	246	49 200			
Germania . . . . .	2	400			
Gran Bretagna e Irlanda	2	400			
Malta . . . . .	1	200			
Spagna . . . . .	21	4 200			
Svizzera . . . . .	77	15 400			
Giappone . . . . .	43	8 600			
Egitto . . . . .	2	400			
Tunisia . . . . .	9	1 800			
Stati Uniti . . . . .	19	3 800			
Merci nazionali di ritorno	2	400			
	<b>502</b>	<b>100 400</b>			
Eritrea . . . . .	6	1 200			
Tripolitania e Cirenaica.	84	16 800			
	<b>90</b>	<b>18 000</b>			
1920 (Val. 200)	<b>592</b>	<b>118 400</b>	(a) 1 162	8. —	9 296
1919 ( » 190)	431	81 890			
1918 ( » 85)	201	17 085			
1917 ( » 58)	68	3 944			
1916 ( » 130)	154	20 020			

**568. - Lavori da panierai e da stoloio,**  
245 b). fini.

Austria . . . . .	156	132 600			
Ceco-Slovacchia . . . . .	25	21 250			
Francia . . . . .	50	42 500			
Germania . . . . .	595	505 750			
Gran Bretagna e Irlanda	15	12 750			
Polonia . . . . .	20	17 000			
Spagna . . . . .	27	22 950			

**569. - Trece di paglia.**  
246 a).

Francia . . . . .	103	412 000			
Germania . . . . .	35	140 000			
Gran Bretagna e Irlanda	169	676 000			
Norvegia . . . . .	7	28 000			
Svizzera . . . . .	751	3 004 000			
Cina . . . . .	267	1 068 000			
Giappone . . . . .	1 897	7 588 000			
India britannica e Ceylon	151	604 000			
Egitto . . . . .	4	16 000			
Stati Uniti . . . . .	37	148 000			
			2 576	5. —	12 880
1920 (Val. 4 000)	<b>3 421</b>	<b>13 684 000</b>	748	10. —	7 480
1919 ( » 2 200)	2 302	5 064 400	97	40. —	3 880
1918 ( » 1 500)	1 344	2 016 000			
1917 ( » 750)	1 777	1 332 750			
1916 ( » 550)	2 449	1 346 950			

**570. - Trece di scorza, di sparto, ecc., per**  
246 b) 1. cappelli.

Francia . . . . .	36	72 000			
Germania . . . . .	9	18 000			
Gran Bretagna e Irlanda	60	120 000			
Svizzera . . . . .	39	78 000			
Turchia europea . . . . .	4	8 000			
Cina . . . . .	1	2 000			
Giappone . . . . .	127	254 000			
India britannica e Ceylon	48	96 000			
			298	10. —	2 980
1920 (Val. 2 000)	<b>324</b>	<b>648 000</b>	26	40. —	1 040
1919 ( » 1 570)	298	467 860			
1918 ( » 750)	117	87 750			
1917 ( » 600)	421	252 600			
1916 ( » 510)	443	225 930			

(a) Compresi quintali 568 costituiti da recipienti importati pieni di altre merci e quintali 2 provenienti da provviste di bordo di bastimenti nazionali. — (b) Compresi quintali 12 costituiti da recipienti importati pieni di altre merci.

PAESI DI PROVENIENZA	QUANTITÀ	VALORE	QUANTITÀ distinte secondo il trattamento di tariffa		RISCO- SIONE	PAESI DI PROVENIENZA	QUANTITÀ	VALORE	QUANTITÀ distinte secondo il trattamento di tariffa		RISCO- SIONE
			QUANTITÀ	DAZIO UNI- TARIO					QUANTITÀ	DAZIO UNI- TARIO	

## Segue CATEGORIA IX. — LEGNO E PAGLIA.

		Quintali	Lire		Lire	Lire			Quintali	Lire		Lire	Lire
<b>571. - Treccie di scorza, di sparto, ecc.,</b> 246 b) 2. altre.													
1920-1919 . . . . .													
1918 (Val. 100)		29	2 900										
1917 ( » 60)		2	120										
1916 ( » 50)		222	11 100										
<b>572. - Cordami di sparto, tiglio e simili.</b> 247.													
Francia . . . . .		1 228	552 600										
Gran Bretagna e Irlanda		8 862	3 987 900										
Malta . . . . .		173	77 850										
Spagna . . . . .		43	19 350										
India britannica e Ceylon		10 842	4 878 900										
Algeria . . . . .		51	22 950										
Tunisia . . . . .		407	183 150										
Stati Uniti . . . . .		392	176 400										
		21 998	9 899 100										
Eritrea . . . . .		13	5 850										
1920 (Val. 450)		22 011	9 904 950	(a) 22 145	1.50	33 217.50							
1919 ( » 315)		11 004	3 466 260										
1918 ( » 350)		5 076	1 776 600										
1917 ( » 150)		5 103	765 450										
1916 ( » 100)		7 899	739 900										
<b>573. - Stracci, vegetali.</b> 248.													
Albania . . . . .		754	52 780										
Austria . . . . .		4 984	348 880										
Francia . . . . .		995	69 650										
Germania . . . . .		328	22 960										
Gran Bretagna e Irlanda		322	22 540										
Grecia . . . . .		543	38 010										
Malta . . . . .		874	61 180										
Russia . . . . .		230	16 100										
Spagna . . . . .		11	770										
Svizzera . . . . .		2 636	184 520										
Ungheria . . . . .		7 249	507 430										
Cipro . . . . .		610	42 700										
Turchia asiatica . . . . .		32	2 240										
Algeria . . . . .		7	490										
Tunisia . . . . .		99	6 930										
Argentina . . . . .		46	3 220										
<b>574. - Stracci, animali.</b> 248.													
Brasile . . . . .		3	210										
Stati Uniti . . . . .		3 959	277 130										
		23 689	1 657 740										
Tripolitania e Cirenaica.		2 361	165 270										
1920 (Val. 70)		26 043	1 823 010	26 043	esenti								
1919 ( » 65)		8 805	572 325										
1918 ( » 60)		6 887	413 220										
1917 ( » 40)		19 995	799 800										
1916 ( » 34)		4 624	157 216										
<b>575. - Stracci, misti.</b> 248.													
Belgio . . . . .		1 555	357 650										
Francia . . . . .		18 204	4 186 920										
Germania . . . . .		422	97 060										
Gran Bretagna e Irlanda		95	21 850										
Grecia . . . . .		6	1 380										
Malta . . . . .		15	3 450										
Svizzera . . . . .		3 375	776 250										
Turchia europea . . . . .		344	79 120										
Egitto . . . . .		131	30 130										
Tunisia . . . . .		498	114 540										
Stati Uniti . . . . .		76	17 480										
		24 721	5 685 830										
Tripolitania e Cirenaica.		284	65 320										
1920 (Val. 230)		25 005	5 751 150	25 005	esenti								
1919 ( » 325)		67 064	21 795 800										
1918 ( » 340)		2 599	883 660										
1917 ( » 275)		60 950	16 761 250										
1916 ( » 187)		33 425	5 531 975										

## CATEGORIA X.

## Carta e libri.

		Quintali	Lire						Quintali	Lire			
<b>573. - Stracci, vegetali.</b> 248.													
Albania . . . . .		754	52 780										
Austria . . . . .		4 984	348 880										
Francia . . . . .		995	69 650										
Germania . . . . .		328	22 960										
Gran Bretagna e Irlanda		322	22 540										
Grecia . . . . .		543	38 010										
Malta . . . . .		874	61 180										
Russia . . . . .		230	16 100										
Spagna . . . . .		11	770										
Svizzera . . . . .		2 636	184 520										
Ungheria . . . . .		7 249	507 430										
Cipro . . . . .		610	42 700										
Turchia asiatica . . . . .		32	2 240										
Algeria . . . . .		7	490										
Tunisia . . . . .		99	6 930										
Argentina . . . . .		46	3 220										
<b>574. - Stracci, animali.</b> 248.													
Albania . . . . .		194	31 040										
Austria . . . . .		169	27 040										
Belgio . . . . .		223	35 680										
Bulgaria . . . . .		828	132 480										
Francia . . . . .		2 386	381 760										
Germania . . . . .		1 113	178 080										
Malta . . . . .		321	51 360										
Svizzera . . . . .		664	106 240										
Turchia europea . . . . .		63	10 080										
Egitto . . . . .		731	116 960										
Tunisia . . . . .		1 013	162 080										
		7 705	1 232 800										
Tripolitania e Cirenaica.		751	120 160										
1920 (Val. 160)		8 456	1 352 960	(a) 8 456	esenti								
1919 ( » 175)		7 260	1 270 500										
1918 ( » 150)		2 769	415 350										
1917 ( » 100)		28 139	2 818 900										
1916 ( » 40)		6 204	248 160										

(a) Compresi quintali 64 provenienti da provviste di bordo di bastimenti nazionali; quintali 48, merce in cabotaggio sprovvista di documenti e quintali 22 provenienti da ricupero di naufragio.

## ANNO 1920. — ANALISI DEL COMMERCIO SPECIALE DI IMPORTAZIONE. — Segue Tav. XIV.

PAESI DI PROVENIENZA	QUANTITÀ	VALORE	QUANTITÀ distinte secondo il trattamento di tariffa		RISCOS- SIONE	PAESI DI PROVENIENZA	QUANTITÀ	VALORE	QUANTITÀ distinte secondo il trattamento di tariffa		RISCOS- SIONE
			QUANTITÀ	DAZIO UNI- TARIO					QUANTITÀ	DAZIO UNI- TARIO	
Segue CATEGORIA X. — CARTA E LIBRI.											
			Quintali	Lire	Lire	Lire	Quintali	Lire	Lire	Lire	Lire
<b>576. - Pasta di legno, di paglia, ecc., cel- 249 a). lulososa.</b>											
Austria . . . . .	41 582	13 722 060				Norvegia . . . . .	258	105 780			
Ceco-Slovacchia . . . . .	21 277	7 021 410				Paesi Bassi . . . . .	111	45 510			
Germania . . . . .	16 729	5 520 570				Regno dei S. C. S. . . . .	229	93 890			
Gran Bretagna e Irlanda . . . . .	909	299 970				Spagna . . . . .	66	27 060			
Norvegia . . . . .	91 615	30 232 950				Svezia . . . . .	1 343	550 630			
Regno dei S. C. S. . . . .	351	115 830				Svizzera . . . . .	12 373	5 072 930			
Svezia . . . . .	394 151	130 069 830				Giappone . . . . .	2	820			
Svizzera . . . . .	27 956	9 225 480				Egitto . . . . .	38	15 550			
Stati Uniti . . . . .	6 294	2 077 020				Stati Uniti . . . . .	5 913	2 424 330			
						Merci nazionali di ritorno	1	410			
1920 (Val. 380)	<b>600 864</b>	<b>198 285 120</b>	518 168	esenti	—		97 345	39 911 450			
1919 ( » 210)	<b>383 840</b>	<b>80 606 400</b>	82 696	2.—	165 392	Tripolitania e Cirenaica.	1	410			
1918 ( » 250)	<b>174 998</b>	<b>43 749 000</b>							(a) 61 898	15	928 470
1917 ( » 210)	<b>177 864</b>	<b>37 351 440</b>				1920 (Val. 410)	<b>97 346</b>	<b>39 911 860</b>	(b) 21 645	esenti	—
1916 ( » 100)	<b>591 215</b>	<b>59 121 500</b>				1919 ( » 240)	<b>43 371</b>	<b>10 499 040</b>	13 808	12,50	172 600
						1918 ( » 235)	<b>26 471</b>	<b>6 220 685</b>			
						1917 ( » 180)	<b>10 428</b>	<b>1 877 040</b>			
						1916 ( » 154)	<b>17 661</b>	<b>2 719 794</b>			
<b>577. - Pasta di legno, di paglia, ecc., altra, 249 b) 1. umida, cioè contenente almeno 50 per cento d'acqua.</b>						<b>580. - Carta bianca o tinta in pasta, rigata. 250 a) 2.</b>					
Austria . . . . .	29 674	2 522 290				Austria . . . . .	181	181 000			
Ceco-Slovacchia . . . . .	118	10 030				Francia . . . . .	33	33 000			
1920 (Val. 85.—)	<b>29 792</b>	<b>2 532 320</b>	29 792	2.—	59 584	Germania . . . . .	196	196 000			
1919-1918 . . . . .	—	—				Gran Bretagna e Irlanda	29	29 000			
1917 (Val. 45.—)	<b>900</b>	<b>40 500</b>				Svizzera . . . . .	61	61 000			
1916 ( » 15.—)	<b>6 820</b>	<b>102 300</b>				Stati Uniti . . . . .	1	1 000			
									449	20.—	8 980
						1920 (Val. 1 000)	<b>501</b>	<b>501 000</b>	52	17,50	910
						1919 ( » 600)	<b>140</b>	<b>84 000</b>			
						1918 ( » 380)	<b>63</b>	<b>23 940</b>			
						1917 ( » 380)	<b>167</b>	<b>63 460</b>			
						1916 ( » 300)	<b>122</b>	<b>36 600</b>			
<b>578. - Pasta di legno, di paglia, ecc., altra, 249 b) 2. in istato secco.</b>						<b>581. - Carta bianca o tinta in pasta, fog- 250 a) 3. giata in buste.</b>					
Austria . . . . .	71 548	7 870 280				Austria . . . . .	482	337 400			
Ceco-Slovacchia . . . . .	222	24 420				Belgio . . . . .	2	1 400			
Germania . . . . .	9 176	1 009 360				Francia . . . . .	55	38 500			
Filandia . . . . .	438	48 180				Germania . . . . .	236	165 200			
Norvegia . . . . .	1 070	117 700				Gran Bretagna e Irlanda	75	52 530			
Regno dei S. C. S. . . . .	402	44 220				Paesi Bassi . . . . .	2	1 400			
Svezia . . . . .	1 367	150 370				Regno dei S. C. S. . . . .	14	9 800			
1920 (Val. 110)	<b>84 223</b>	<b>9 264 530</b>	82 239	2.—	164 478	Svizzera . . . . .	31	21 700			
1919 ( » 95)	<b>11 954</b>	<b>1 135 630</b>	1 984	1.—	1 984	Stati Uniti . . . . .	5	3 500			
1918 ( » 110)	<b>4 314</b>	<b>474 540</b>							(c) 1 180	25.—	29 500
1917 ( » 105)	<b>17 732</b>	<b>1 861 860</b>				1920 (Val. 700)	<b>902</b>	<b>631 400</b>	(d) 696	22,50	15 660
1916 ( » 55)	<b>56 654</b>	<b>3 115 970</b>				1919 ( » 400)	<b>364</b>	<b>145 600</b>			
						1918 ( » 350)	<b>27</b>	<b>9 450</b>			
						1917 ( » 185)	<b>349</b>	<b>64 565</b>			
						1916 ( » 200)	<b>136</b>	<b>27 200</b>			
<b>579. - Carta bianca o tinta in pasta, non 250 a) 1. rigata.</b>											
Austria . . . . .	29 972	12 288 520									
Belgio . . . . .	1 024	419 840									
Ceco-Slovacchia . . . . .	10 711	4 391 510									
Francia . . . . .	3 849	1 578 090									
Germania . . . . .	29 719	12 184 790									
Gran Bretagna e Irlanda . . . . .	1 736	711 760									

(a) Compresi quintali 3 provenienti da contrabbando e quintali 2 costituiti da recipienti importati pieni di altre merci. — (b) Carta da giornali. — (c) Compresi quintali 354 costituiti da recipienti importati pieni di altre merci. — (d) Compresi quintali 620 costituiti da recipienti importati pieni di altre merci.





ANNO 1920. — ANALISI DEL COMMERCIO SPECIALE DI IMPORTAZIONE. — *Segue Tav. XIV.*

PAESI DI PROVENIENZA	QUANTITÀ	VALORE	QUANTITÀ distinte secondo il trattamento di tariffa		RISCOS- SIONE	PAESI DI PROVENIENZA	QUANTITÀ	VALORE	QUANTITÀ distinte secondo il trattamento di tariffa		RISCOS- SIONE
			QUANTITÀ	DAZIO UNI- TARIO					QUANTITÀ	DAZIO UNI- TARIO	
<i>Segue CATEGORIA X. — CARTA E LIBRI.</i>											
			Quintali	Lire	Lire	Lire	Quintali	Lire	Lire	Lire	
<b>589. - Carta da involti, di pasta di legno</b> 250 f) 2. meccanica, cotta a vapore, di color bruno naturale, anche lisciata su una o su entrambe le facce.											
Gran Bretagna e Irlanda	57	14 250									
1920 (Val. 250)	<b>57</b>	<b>14 250</b>	57	5.—	285						
1919-1916 . . .	—	—									
<b>590-a. - Carta da involti, di cellulosa, non</b> 250 f) 2. bianca nè tinta, di peso non infe- riore a 40 gr. per mq., lisciata da una sola parte.											
Svezia . . . . .	501	162 825									
1920 (Val. 325)	<b>501</b>	<b>162 825</b>	501	5.—	2 505						
1919 . . . . .	—	—									
1918 (Val. 200)	30	6 000									
1917 ( » 135)	212	28 620									
1916 . . . . .	—	—									
<b>590-b. - Carta da involti, di cellulosa, non</b> 250 f) 2. bianca, nè tinta, di peso non infe- riore a 40 gr. per mq., lisciata dalle due parti.											
1920-1917 . . .	—	—									
1916 (Val. 90)	100	9 000									
<b>590-c. - Carta da involti, in giornali di data</b> 250 f) 2. non recentissima.											
Francia . . . . .	5	350									
Stati Uniti . . . . .	10	700									
1920 (Val. 70)	<b>15</b>	<b>1 050</b>	15	8.—	120						
1919 ( » 70)	1	70									
1918 ( » 70)	17	1 190									
1917 ( » 40)	177	7 080									
1916 ( » 35)	172	6 020									
<b>590-d. - Carta da involti, di ogni altra spe-</b> 250 f) 2. cie, grossa e ruvida.											
Austria . . . . .	1 304	299 920									
Ceco-Slovacchia . . . . .	420	96 600									
Francia . . . . .	115	26 450									
Germania . . . . .	232	53 360									
Gran Bretagna e Irlanda	209	48 070									
Regno dei S. C. S. . . .	28	6 440									
Svizzera . . . . .	1	230									
Stati Uniti . . . . .	28	6 440									
1920 (Val. 230)	<b>2 337</b>	<b>537 510</b>	(a) 2 381	8.—	19 048						
1919 ( » 140)	5 045	706 390									
1918 ( » 160)	73	11 680									
1917 ( » 155)	58	8 990									
1916 ( » 60)	155	9 300									
<b>591. - Carta smerigliata o vetrata.</b> 250 g).											
Austria . . . . .	147	80 850									
Belgio . . . . .	13	7 150									
Francia . . . . .	135	74 250									
Germania . . . . .	323	177 650									
Gran Bretagna e Irlanda	396	217 800									
Svizzera . . . . .	56	30 800									
Stati Uniti . . . . .	492	270 600									
1920 (Val. 550)	<b>1 562</b>	<b>859 100</b>	1 562	8.—	12 496						
1919 ( » 410)	481	197 210									
1918 ( » 275)	335	92 125									
1917 ( » 250)	317	79 250									
1916 ( » 135)	434	58 590									
<b>592. - Cartoni ordinari, non tinti nè luci-</b> 251 a). dati.											
Albania . . . . .	8	1 680									
Austria . . . . .	87 381	18 350 010									
Ceco-Slovacchia . . . . .	253	53 130									
Danimarca . . . . .	537	112 770									
Francia . . . . .	486	102 060									
Germania . . . . .	2 303	483 630									
Gibilterra . . . . .	6	1 260									
Gran Bretagna e Irlanda	2 607	547 470									
Norvegia . . . . .	415	87 150									
Paesi Bassi . . . . .	207	43 470									
Regno dei S. C. S. . . .	904	189 840									
Svizzera . . . . .	1 100	231 000									
Tunisia . . . . .	4	840									
Stati Uniti . . . . .	16 134	3 388 140									
1920 (Val. 210.—)	<b>112 345</b>	<b>23 592 450</b>	192 948	8.—	743 584						
1919 ( » 170.—)	56 280	9 567 600	19 397	2.—	38 794						
1918 ( » 140.—)	153 373	21 472 640									
1917 ( » 110.—)	134 395	14 783 450									
1916 ( » 54.—)	64 075	3 460 050									
<b>593 - Cartoni ordinari, tinti in pasta, non</b> 251 a). lucidati.											
Austria . . . . .	507	126 750									
Germania . . . . .	208	52 000									
Svizzera . . . . .	956	239 000									
Stati Uniti . . . . .	4	1 000									
1920 (Val. 250)	<b>1 675</b>	<b>418 750</b>	929	3.50	3 251						
1919 ( » 210)	793	166 530	746	8.—	5 968						
1918 . . . . .	—	—									
1917 (Val. 90.—)	467	42 030									
1916 ( » 60.—)	328	19 680									

(a) Compresi quintali 7, merce abbandonata e quintali 37 costituiti da recipienti importati pieni di altre merci.

PAESI DI PROVENIENZA	QUANTITÀ	VALORE	QUANTITÀ distinte secondo il trattamento di tariffa		RISCOS- SIONE	PAESI DI PROVENIENZA	QUANTITÀ	VALORE	QUANTITÀ distinte secondo il trattamento di tariffa		RISCOS- SIONE
			QUANTITÀ	DAZIO UNI- TARIO					QUANTITÀ	DAZIO UNI- TARIO	

*Segue* CATEGORIA X. — CARTA E LIBRI.

594. - Cartoni ordinari, lucidati. 251 a).			598. - Carte geografiche, su carta foderata 253. di tessuto, o in atlanti rilegati.			599. - Cartoline postali, illustrate. 253.			600. - Altre stampe, litografie e cartelli. 253.		
Quintali	Lire		Lire	Lire		Quintali	Lire		Lire	Lire	Lire
Austria . . . . .	3 689	1 696 940				Stati Uniti . . . . .	1	1 700			
Ceco-Slovacchia . . . . .	174	80 040				1920 (Val. 1 700)	1	1 700	1	30.—	30
Francia . . . . .	10	4 600				1919-1916 . . . . .	—	—			
Germania . . . . .	664	305 440				<b>599. - Cartoline postali, illustrate. 253.</b>					
Gran Bretagna e Irlanda	514	236 440				Austria . . . . .	192	336 000			
Svizzera . . . . .	1 910	878 600				Belgio . . . . .	399	698 250			
Stati Uniti . . . . .	1 001	460 460				Francia . . . . .	117	204 750			
1920 (Val. 460)	<b>7 962</b>	<b>3 662 520</b>	7 962	8.—	63 696	Germania . . . . .	782	1 368 500			
1919 ( » 350)	<b>13 101</b>	<b>4 585 350</b>				Gran Bretagna e Irlanda	126	220 500			
1918 ( » 280)	<b>5 764</b>	<b>1 613 920</b>				Paesi Bassi . . . . .	1	1 750			
1917 ( » 230)	<b>1 346</b>	<b>309 580</b>				Svizzera . . . . .	38	66 500			
1916 ( » 140)	<b>1 582</b>	<b>221 480</b>				1920 (Val. 1 750)	<b>1 655</b>	<b>2 896 250</b>	(a) 977	100.—	97 700
						1919 ( » 1 250)	<b>551</b>	<b>688 750</b>	681	75.—	51 075
						1918 ( » 1 250)	<b>295</b>	<b>368 750</b>			
						1917 ( » 1 100)	<b>588</b>	<b>646 800</b>			
						1916 ( » 650)	<b>335</b>	<b>217 750</b>			
<b>595. - Cartoni fini. 251 b).</b>											
Austria . . . . .	665	798 000				<b>600. - Altre stampe, litografie e cartelli. 253.</b>					
Francia . . . . .	2 603	3 123 600				Austria . . . . .	256	384 000			
Germania . . . . .	186	163 200				Belgio . . . . .	268	402 000			
Gran Bretagna e Irlanda	871	1 045 200				Ceco-Slovacchia . . . . .	1	1 500			
Svezia . . . . .	108	129 600				Danimarca . . . . .	1	1 500			
Svizzera . . . . .	217	260 400				Francia . . . . .	938	1 407 000			
Stati Uniti . . . . .	404	484 800				Germania . . . . .	2 116	3 174 000			
1920 (Val. 1 200)	<b>5 004</b>	<b>6 004 800</b>	2 571	12.50	32 137	Gran Bretagna e Irlanda	624	936 000			
1919 ( » 740)	<b>3 427</b>	<b>2 535 980</b>	1 376	15.—	20 640	Norvegia . . . . .	2	3 000			
1918 ( » 720)	<b>3 432</b>	<b>2 471 010</b>	688	45.—	30 960	Paesi Bassi . . . . .	27	40 500			
1917 ( » 500)	<b>3 869</b>	<b>1 934 500</b>	369	40.—	14 760	Spagna . . . . .	5	7 500			
1916 ( » 360)	<b>3 300</b>	<b>1 188 000</b>				Svezia . . . . .	30	45 000			
						Svizzera . . . . .	291	436 500			
						Giappone . . . . .	5	7 500			
						Egitto . . . . .	2	3 000			
						Argentina . . . . .	3	4 500			
						Stati Uniti . . . . .	265	397 500			
						Merci nazionali di ritorno	1	1 500			
<b>596. - Carte da gioco e tarocchi. 252.</b>							<b>4 835</b>	<b>7 252 500</b>			
Cento mazzi						Eritrea . . . . .	1	1 500			
1920 . . . . .	—	—	—	—	—	Tripolitania e Cirenaica.	1	1 500			
1919 (Val. 182)	<b>1 699</b>	<b>309 218</b>					<b>2</b>	<b>3 000</b>			
1918 ( » 125)	<b>680</b>	<b>85 000</b>				1920 (Val. 1 500)	<b>4 837</b>	<b>7 255 500</b>	(b) 2 390	100.—	239 000
1917 ( » 80)	<b>322</b>	<b>25 760</b>				1919 ( » 1 000)	<b>2 217</b>	<b>2 217 000</b>	2 456	75.—	184 200
1916 ( » 80)	<b>1 826</b>	<b>46 080</b>				1918 ( » 950)	<b>2 022</b>	<b>1 920 900</b>			
						1917 ( » 820)	<b>2 589</b>	<b>2 122 980</b>			
						1916 ( » 550)	<b>1 595</b>	<b>877 250</b>			
<b>597. - Carte geografiche, su carta o cartone, 253. in fogli o atlanti semplicemente legati.</b>											
Quintali											
Gran Bretagna e Irlanda	38	133 000									
1920 (Val. 3 500)	<b>38</b>	<b>133 000</b>	38	esenti	—						
1919 ( » 2 800)	<b>9</b>	<b>25 200</b>									
1918 ( » 2 800)	<b>3</b>	<b>8 400</b>									
1917 ( » 2 500)	<b>26</b>	<b>65 000</b>									
1916 ( » 2 000)	<b>14</b>	<b>28 000</b>									

(a) Compresi quintali 3 provenienti da contrabbando. — (b) Compresi quintali 9 provenienti da contrabbando.

ANNO 1920. — ANALISI DEL COMMERCIO SPECIALE DI IMPORTAZIONE. — *Segue* Tav. XIV.

PAESI DI PROVENIENZA	QUANTITÀ	VALORE	QUANTITÀ distinte secondo il trattamento di tariffa		RISCOSSIONE	PAESI DI PROVENIENZA	QUANTITÀ	VALORE	QUANTITÀ distinte secondo il trattamento di tariffa		RISCOSSIONE	
			QUANTITÀ	DAZIO UNI- TARIO					QUANTITÀ	DAZIO UNI- TARIO		
<i>Segue</i> CATEGORIA X. — CARTA E LIBRI.												
			Quintali	Lire		Lire	Lire	Quintali	Lire		Lire	Lire
<b>601. - Tubetti, spole e rocchetti, di carta o cartone, per la filatura e la tessitura.</b>												
254.												
Austria . . . . .	52	36 400						Gran Bretagna e Irlanda	370	370 000		
Ceco-Slovacchia . . . . .	29	20 300						Paesi Bassi . . . . .	4	4 000		
Francia . . . . .	14	9 800						Spagna . . . . .	3	3 000		
Germania . . . . .	671	469 700						Svizzera . . . . .	204	204 000		
Svizzera . . . . .	94	65 800						Giappone . . . . .	20	20 000		
Merci nazionali di ritorno	44	30 800						Stati Uniti . . . . .	188	188 000		
								Merci nazionali di ritorno	90	90 000		
1920 (Val. 700)	904	632 800	887	30.—	26 610			1920 (Val. 1 000)	3 679	3 679 000	(b) 11 890	70.—
1919 ( » 450)	198	89 100	(a) 17	esenti	—			1919 ( » 800)	2 009	1 607 200	(c) 6 070	89.—
1918 ( » 450)	40	18 000						1918 ( » 700)	1 459	1 021 300	(a) 79	esenti
1917 ( » 300)	111	33 300						1917 ( » 500)	1 308	654 000		
1916 ( » 180)	156	28 080						1916 ( » 445)	1 530	680 850		
<b>602. - Bottoni di cartapesta o di materie simili.</b>												
255.												
Francia . . . . .	19	19 000						Germania . . . . .	29	43 500		
Germania . . . . .	1	1 000						Stati Uniti . . . . .	4	6 000		
Stati Uniti . . . . .	23	23 000						1920 (Val. 1 500)	33	49 500	33	15.—
1920 (Val. 1 000)	43	43 000	38	50.—	1 900			1919 ( » 1 100)	2	2 200		
1919 ( » 750)	142	106 500	5	80.—	400			1918-1917 . . . . .	—	—		
1918 ( » 750)	423	317 250						1916 (Val. 600)	4	2 400		
1917 ( » 480)	123	59 040						<b>604. - Giornali illustrati e di mode, in lingua italiana.</b>				
1916 ( » 280)	17	4 760						257 a) 1.				
<b>603-a. - Cartoni tagliati in pezzi o piegati per lavori di cartone.</b>												
256.												
Gran Bretagna e Irlanda	25	15 375						Germania . . . . .	29	43 500		
Svizzera . . . . .	21	12 915						Stati Uniti . . . . .	4	6 000		
1920 (Val. 615)	46	28 290	46	24.50	1 127			1920 (Val. 1 500)	33	49 500	33	15.—
1919 ( » 250)	2	500						1919 ( » 1 100)	2	2 200		
1918 . . . . .	—	—						1918-1917 . . . . .	—	—		
1917 (Val. 200)	7	1 400						1916 (Val. 600)	4	2 400		
1916 ( » 150)	29	4 350						<b>605. - Giornali illustrati e di mode, in altre lingue.</b>				
<b>603-b. - Lavori di cartone o di cellulosa, foggiate a stampo.</b>												
256.												
Stati Uniti . . . . .	10	8 500						Austria . . . . .	7	10 500		
1920 (Val. 850)	10	8 500	10	40.—	400			Francia . . . . .	655	982 500		
1919-1916 . . . . .	—	—						Germania . . . . .	1	1 500		
<b>603-c. - Lavori di carta e di cartone, non nominati.</b>												
256.												
Austria . . . . .	762	762 000						Svizzera . . . . .	5	7 500		
Belgio . . . . .	5	5 000						1920 (Val. 1 500)	668	1 002 000	668	esenti
Ceco-Slovacchia . . . . .	14	14 000						1919 ( » 1 100)	785	863 500		
Francia . . . . .	1 232	1 232 000						1918 ( » 800)	506	404 800		
Germania . . . . .	787	787 000						1917 ( » 750)	1 155	866 250		
<b>606. - Giornali, altri.</b>												
257 b).												
Francia . . . . .	1 470	1 102 500						1916 ( » 660)	620	409 200		
Merci nazionali di ritorno	1	750						<b>606. - Giornali, altri.</b>				
1920 (Val. 750)	1 471	1 103 250						257 b).				
1919 ( » 500)	2 114	1 057 000						Francia . . . . .	1 470	1 102 500		
1918 ( » 350)	3 039	1 081 150						Merci nazionali di ritorno	1	750		
1917 ( » 280)	1 591	445 480						1920 (Val. 750)	1 471	1 103 250	1 471	esenti
1916 ( » 220)	1 457	320 540						1919 ( » 500)	2 114	1 057 000		

(a) Merce nazionale di ritorno. — (b) Compresi quintali 9 969 costituiti da recipienti importati pieni di altre merci. — (c) Compresi quintali 4 391 costituiti da recipienti importati pieni di altre merci.

PAESI DI PROVENIENZA	QUANTITÀ	VALORE	QUANTITÀ distinte secondo il trattamento di tariffa		RISCO- SIONE	PAESI DI PROVENIENZA	QUANTITÀ	VALORE	QUANTITÀ distinte secondo il trattamento di tariffa		RISCO- SIONE	
			QUANTITÀ	DAZIO UNI- TARIO					QUANTITÀ	DAZIO UNI- TARIO		
<i>Segue CATEGORIA X. — CARTA E LIBRI.</i>												
			Quintali	Lire		Lire	Lire	Quintali	Lire		Lire	Lire
<b>607. - Libri stampati in lingua italiana,</b> 258 a) 1. sciolti o legati alla rustica o alla bodoniana.								<b>609. - Libri stampati, legati in qualsiasi</b> 258 a) 3. modo, di devozione.				
Austria . . . . .	118	141 600					Gran Bretagna e Irlanda	32	48 000			
Belgio . . . . .	2	2 400					Spagna . . . . .	1	1 500			
Francia . . . . .	83	99 600					1920 (Val. 1 500)	33	49 500	33	15.—	495
Germania . . . . .	153	183 600					1919 ( » 1 000)	170	170 000			
Gran Bretagna e Irlanda	14	16 800					1918 ( » 815)	92	74 980			
Paesi Bassi . . . . .	280	336 000					1917 ( » 650)	87	56 550			
Svizzera . . . . .	51	61 200					1916 ( » 550)	43	23 650			
Argentina . . . . .	8	9 600					<b>610-a. - Libri stampati in lingua francese,</b> 258 a) 3. con copertina e dorso di cartone, col titolo stampato all'esterno della copertina.					
Stati Uniti . . . . .	26	31 200					Francia . . . . .	183	274 500			
Merci nazionali di ritorno	91	109 200					Germania . . . . .	1	1 500			
1920 (Val. 1 200)	828	991 200	517	12,50	6 462		1920 (Val. 1 500)	184	276 000	183	12.—	2 196
1919 ( » 800)	199	159 200	309	15.—	4 635		1919 ( » 1 000)	212	212 000	1	20.—	20
1918 ( » 600)	138	82 800					1918 ( » 800)	102	81 600			
1917 ( » 540)	315	170 100					1917 ( » 700)	283	198 100			
1916 ( » 440)	556	244 640					1916 ( » 660)	334	220 440			
<b>608. - Libri stampati in altre lingue, sciolti</b> 258 a) 2. o legati alla rustica o alla bodo- niana.							<b>610-b. - Libri stampati, legati in qualsiasi</b> 258 a) 3. modo, altri.					
Austria . . . . .	24	28 800					Austria . . . . .	49	73 500			
Belgio . . . . .	18	21 600					Belgio . . . . .	3	4 500			
Ceco-Slovacchia . . . . .	2	2 400					Ceco-Slovacchia . . . . .	2	3 000			
Francia . . . . .	663	795 600					Francia . . . . .	472	708 000			
Germania . . . . .	164	196 800					Germania . . . . .	600	900 000			
Gran Bretagna e Irlanda	45	54 000					Gran Bretagna e Irlanda	406	609 000			
Grecia . . . . .	2	2 400					Grecia . . . . .	2	3 000			
Norvegia . . . . .	4	4 800					Paesi Bassi . . . . .	7	10 500			
Paesi Bassi . . . . .	9	10 800					Spagna . . . . .	13	19 500			
Spagna . . . . .	19	22 800					Svizzera . . . . .	69	103 500			
Svizzera . . . . .	116	139 200					Turchia europea . . . . .	1	1 500			
Turchia asiatica . . . . .	2	2 400					India britannica e Ceylon	4	6 000			
Argentina . . . . .	2	2 400					Turchia asiatica . . . . .	2	3 000			
Stati Uniti . . . . .	106	127 200					Egitto . . . . .	14	21 000			
Merci nazionali di ritorno	1	1 200					Tunisia . . . . .	1	1 500			
1920 (Val. 1 200)	1 177	1 412 400	1 177	esenti	—		Stati Uniti . . . . .	54	81 000			
1919 ( » 900)	964	367 600						914	914 000			
1918 ( » 700)	652	456 400					Tripolitania e Cirenaica.	2	3 000			
1917 ( » 560)	1 417	793 520					1920 (Val. 1 500)	1 701	2 551 500	1 701	20.—	34 020
1916 ( » 440)	1 706	750 640					1919 ( » 1 000)	916	916 000			
							1918 ( » 800)	396	316 800			
							1917 ( » 780)	682	531 960			
							1916 ( » 660)	815	537 900			

ANNO 1920. — ANALISI DEL COMMERCIO SPECIALE DI IMPORTAZIONE. — *Segue* Tav. XIV.

PAESI DI PROVENIENZA	QUANTITÀ	VALORE	QUANTITÀ distinte secondo il trattamento di tariffa		RISCOS- SIONE	PAESI DI PROVENIENZA	QUANTITÀ	VALORE	QUANTITÀ distinte secondo il trattamento di tariffa		RISCOS- SIONE
			QUANTITÀ	DAZIO UNI- TARIO					QUANTITÀ	DAZIO UNI- TARIO	

*Segue* CATEGORIA X. — CARTA E LIBRI.

Quintali		Lire		Lire		Lire		Lire	
<b>611. - Libri non stampati (registri), sciolti</b> 258 b) 1. o legati in cartone.									
Austria . . . . .	36	36 000							
Germania . . . . .	99	99 000							
Gran Bretagna e Irlanda	4	4 000							
Svizzera . . . . .	7	7 000							
1920 (Val. 1 000)	<b>146</b>	<b>146 000</b>	138	25.—	3 450				
1919 ( » 500)	25	12 500	8	22.—	176				
1918 ( » 450)	4	1 800							
1917 ( » 300)	7	2 100							
1916 ( » 180)	24	4 320							
<b>612-a. - Libri non stampati (registri), le-</b> 258 b) 2. gati in cartone ricoperto di tela.									
Francia . . . . .	1	725							
Germania . . . . .	9	6 525							
Svizzera . . . . .	3	2 175							
1920 (Val. 725)	<b>13</b>	<b>9 425</b>	9	40.—	360				
1919 ( » 650)	7	4 550	4	36.—	144				
1918 ( » 600)	2	1 200							
1917 ( » 450)	14	6 300							
1916 ( » 330)	17	3 630							
<b>612-b. - Libri non stampati (registri), altri.</b> 258 b) 2.									
Austria . . . . .	97	70 325							
Francia . . . . .	10	7 250							
Germania . . . . .	100	72 500							
Gran Bretagna e Irlanda	13	9 425							
Svizzera . . . . .	4	2 900							
1920 (Val. 725)	<b>224</b>	<b>162 400</b>	224	40.—	8 960				
1919 ( » 650)	99	64 350							
1918 ( » 600)	13	7 800							
1917 ( » 400)	13	5 200							
1916 ( » 300)	24	7 200							
<b>613. - Musica stampata o litografata, in</b> 259 a). fogli o fascicoli sciolti o legati alla rustica o alla bodoniana.									
Austria . . . . .	260	312 000							
Belgio . . . . .	3	3 600							
Francia . . . . .	13	15 600							
Germania . . . . .	245	294 000							
Gran Bretagna e Irlanda	2	2 400							
Svizzera . . . . .	10	12 000							
Argentina . . . . .	2	2 400							
1920 (Val. 1 200)	<b>535</b>	<b>642 000</b>	535	esente	—				
1919 ( » 1 000)	171	171 000							
1918 ( » 1 000)	4	4 000							
1917 ( » 700)	47	32 900							
1916 ( » 500)	139	69 500							
<b>614. - Musica stampata o litografata, le-</b> 259 b). gata in altro modo.									
Austria . . . . .	26	33 800							
Germania . . . . .	4	5 200							
Svizzera . . . . .	1	1 300							
Stati Uniti . . . . .	13	16 800							
1920 (Val. 1 300)	<b>44</b>	<b>57 200</b>	44	20	880				
1919 ( » 1 100)	4	4 400							
1918-1917 . . . . .	—	—							
1916 (Val. 600)	2	1 200							
<b>615. - Manoscritti.</b> 260. 1920-1916. . . . . <i>Per memoria</i>									
CATEGORIA XI. <b>Pelli.</b>									
Quintali		Lire		Lire		Lire		Lire	
<b>616-a. - Pelli crude non buone da pellic-</b> 261 a) 1. ceria, di buoi e di vacche: fresche, anche salate.									
Francia . . . . .	120	72 000							
Malta . . . . .	33	19 800							
Turchia europea . . . . .	825	495 000							
India britannica e Ceylon	332	199 200							
Tunisia . . . . .	51	30 600							
Argentina . . . . .	702	421 200							
Brasile . . . . .	94	56 400							
Merci nazionali di ritorno	85	51 000							
	2 242	1 345 200							
Somalia italiana . . . . .	62	37 200							
1920 (Val. 600)	<b>2 304</b>	<b>1 382 400</b>	2 304	esenti	—				
1919 ( » 500)	76 422	38 211 000							
1918 ( » 600)	36 702	22 021 200							
1917 ( » 380)	4 275	1 624 500							
1916 ( » 270)	18 424	4 974 480							
<b>616-b. - Pelli crude non buone da pellicce-</b> 261 a) 1. ria, di buoi e di vacche: secche, salate.									
Francia . . . . .	1 744	2 180 000							
Russia . . . . .	6	7 500							
Cina . . . . .	648	810 000							
India britannica e Ceylon	719	898 750							
Turchia asiatica . . . . .	64	80 000							
Col. franc. n. n. in Africa	226	282 500							

PAESI DI PROVENIENZA	QUANTITÀ	VALORE	QUANTITÀ distinte secondo il trattamento di tariffa		RISCOSSIONE	PAESI DI PROVENIENZA	QUANTITÀ	VALORE	QUANTITÀ distinte secondo il trattamento di tariffa		RISCOSSIONE
			QUANTITÀ	DAZIO UNI- TARIO					QUANTITÀ	DAZIO UNI- TARIO	

## Segue CATEGORIA XI. — PELLII.

	Quintali	Lire	Lire	Lire		Quintali	Lire	Lire	Lire
Egitto . . . . .	9	11 250				Chili . . . . .	64	102 400	
Marocco . . . . .	33	41 250				Perù . . . . .	40	64 000	
Abissinia . . . . .	150	187 500				Stati Uniti . . . . .	8 915	14 264 000	
Argentina . . . . .	44	55 000				Uruguay . . . . .	10 075	16 120 000	
Uruguay . . . . .	42	52 500				Venezuela . . . . .	56	89 600	
	3 685	4 606 250					171 351	274 161 600	
Eritrea . . . . .	388	485 000				Eritrea . . . . .	35 458	56 732 800	
Somalia italiana . . . . .	89	111 250				Somalia italiana . . . . .	3 270	5 232 000	
	477	596 250				Tripolitania e Cirenaica . . . . .	1 350	2 160 000	
			4 162	esenti	—		40 078	64 124 800	
1920 (Val. 1 250)	4 162	5 202 500				1920 (Val. 1 600)	211 429	338 286 400	211 429 esenti
1919 ( » 1 150)	14 922	17 160 300				1919 ( » 1 450)	298 759	433 200 550	
1918 ( » 1 000)	9 471	9 471 000				1918 ( » 1 600)	240 336	334 537 600	
1917 ( » 600)	2 074	1 244 400				1917 ( » 800)	159 503	127 602 400	
1916 ( » 405)	16 291	6 597 855				1916 ( » 500)	285 027	142 513 500	

**616-c. - Pelli crude non buone da pellicceria, di buoi e di vacche: secche, non salate.**  
261 a) 1.

Austria . . . . .	5	8 060
Belgio . . . . .	434	694 400
Bulgaria . . . . .	303	484 800
Danimarca . . . . .	15	24 000
Francia . . . . .	15 521	24 833 600
Gran Bretagna e Irlanda . . . . .	24 527	39 243 200
Grecia . . . . .	508	812 800
Malta . . . . .	54	86 400
Paesi Bassi . . . . .	308	492 800
Russia . . . . .	457	731 200
Spagna . . . . .	521	833 600
Svizzera . . . . .	130	208 000
Turchia europea . . . . .	374	598 400
Aden . . . . .	1 484	2 374 400
Cina . . . . .	13 143	21 028 800
Giappone . . . . .	142	227 200
India britannica e Ceylon . . . . .	61 054	97 686 400
Russia asiatica . . . . .	569	910 400
Turchia asiatica . . . . .	106	169 600
Federazione australiana . . . . .	2 269	3 630 400
Africa merid. britannica . . . . .	99	158 400
Africa portoghese . . . . .	1 250	2 000 000
Algeria . . . . .	10	16 000
Col. brit. n. n. in Africa . . . . .	227	363 200
Col. franc. n. n. in Africa . . . . .	460	736 000
Egitto . . . . .	4 266	6 825 600
Marocco . . . . .	476	761 600
Tunisia . . . . .	12	19 200
Antille britanniche . . . . .	58	92 800
Argentina . . . . .	20 299	32 478 400
Brasile . . . . .	3 120	4 992 000

**617-a. - Pelli crude non buone da pellicceria, di vitelli: fresche, anche salate.**  
261 a) 1.

Austria . . . . .	144	172 800
Francia . . . . .	113	136 600
Gran Bretagna e Irlanda . . . . .	39	46 800
	296	355 200
1920 (Val. 1 200)		
1919 . . . . .		
1918 (Val. 800)	183	146 400
1917 ( » 600)	1 772	1 063 200
1916 ( » 360)	2 933	1 055 880

**617-b. - Pelli crude non buone da pellicceria, di vitelli: secche, salate.**  
261 a) 1.

Francia . . . . .	1	1 600
	1	1 600
1920 (Val. 1 600)		
1919 ( » 1 300)	148	192 400
1918 ( » 1 000)	516	516 000
1917 . . . . .		
1916 (Val. 660)	1 412	931 920

**617-c. - Pelli crude, non buone da pellicceria, di vitelli: secche, non salate.**  
261 a) 1.

Albania . . . . .	103	236 900
Francia . . . . .	75	172 500
Col. brit. n. n. in Africa . . . . .	210	483 000
Malta . . . . .	2	4 600
Hong-Kong . . . . .	23	52 900
Egitto . . . . .	10	23 000
Argentina . . . . .	301	692 300
Uruguay . . . . .	781	1 796 300
	1 505	3 451 500
1920 (Val. 2 300)		
1919 ( » 2 000)	2 391	4 782 000
1918 ( » 1 600)	5 067	8 107 200
1917 ( » 1 100)	167	183 700
1916 ( » 780)	1 365	1 064 700

ANNO 1920. — ANALISI DEL COMMERCIO SPECIALE DI IMPORTAZIONE. — *Segue* Tav. XIV.

PAESI DI PROVENIENZA	QUANTITÀ	VALORE	QUANTITÀ distinte secondo il trattamento di tariffa		RISCOS- SIONE	PAESI DI PROVENIENZA	QUANTITÀ	VALORE	QUANTITÀ distinte secondo il trattamento di tariffa		RISCOS- SIONE		
			QUANTITÀ	DAZIO UNI- TARIO					QUANTITÀ	DAZIO UNI- TARIO			
<i>Segue</i> CATEGORIA XI. — PELLI.													
			Quintali	Lire		Lire		Lire		Quintali	Lire		Lire
<b>618-a. - Pelli crude, non buone da pellicceria, di capre: fresche, anche salate.</b>						<b>619-a. - Pelli crude, non buone da pellicceria, di montoni: fresche, anche salate.</b>							
Gran Bretagna e Irlanda	217	173 600				Francia	35	24 500					
1920 (Val. 800)	217	173 600	217	esenti	—	Egitto	1	700					
1919-1916 . . .	—	—				1920 (Val. 700)	36	25 200	30	esenti	—		
<b>618-b. - Pelli crude, non buone da pellicceria, di capre: secche, salate.</b>						<b>619-b. - Pelli crude, non buone da pellicceria, di montoni: secche, salate.</b>							
Albania . . . . .	196	313 600				1919 ( » 600)	166	99 600					
Francia . . . . .	1	1 600				1918 ( » 425)	60	25 500					
India britannica e Ceylon	15	24 000				1917 ( » 300)	218	65 400					
Stati Uniti . . . . .	1	1 600				1916 ( » 240)	148	35 520					
	213	340 800				<b>619-c. - Pelli crude, non buone da pellicceria, di montoni: secche, non salate.</b>							
Eritrea . . . . .	39	62 400				Albania . . . . .	15	19 500					
Tripolitania e Cirenaica.	3	4 800				Francia . . . . .	1	1 300					
	42	67 200				Grecia . . . . .	44	57 200					
1920 (Val. 1 600)	255	408 000	255	esenti	—	Aden . . . . .	6	7 800					
1919 » 1 600)	1 757	2 811 200				Turchia asiatica . . . . .	3	3 900					
1918 ( » 650)	475	308 750				Egitto . . . . .	9	11 700					
1917 ( » 450)	119	53 550					78	101 400					
1916 ( » 405)	217	87 885				Tripolitania e Cirenaica.	29	37 700					
<b>618-c. - Pelli crude, non buone da pellicceria, di capre: secche, non salate.</b>						<b>619-c. - Pelli crude, non buone da pellicceria, di montoni: secche, non salate.</b>							
Albania . . . . .	108	194 400				1920 (Val. 1 300)	107	139 100	107	esenti	—		
Francia . . . . .	385	693 000				1919 ( » 1 200)	1 281	1 537 200					
Grecia . . . . .	399	718 200				1918 ( » 500)	411	205 500					
Malta . . . . .	6	10 800				1917 ( » 350)	706	247 100					
Regno dei S. C. S. . . .	207	372 600				1916 ( » 300)	1 532	459 600					
Turchia europea . . . .	428	770 400				<b>619-c. - Pelli crude, non buone da pellicceria, di montoni: secche, non salate.</b>							
Cina . . . . .	26	46 800				Albania . . . . .	665	997 500					
Turchia asiatica . . . .	126	226 800				Bulgaria . . . . .	272	408 000					
Egitto . . . . .	658	1 184 400				Francia . . . . .	1 088	1 632 000					
Marocco . . . . .	5	9 000				Gran Bretagna e Irlanda	362	543 000					
Tunisia . . . . .	3	5 400				Grecia . . . . .	579	868 500					
Stati Uniti . . . . .	73	131 400				Malta . . . . .	66	99 000					
	2 424	4 363 200				Regno dei S. C. S. . . .	499	748 500					
Eritrea . . . . .	482	867 600				Turchia europea . . . .	329	493 500					
Somalia italiana . . . .	567	1 020 600				Ungheria . . . . .	62	93 000					
Tripolitania e Cirenaica	527	948 600				India britannica e Ceylon	34	51 000					
	1 576	2 836 800				Russia asiatica . . . . .	1 177	1 765 500					
1920 (Val. 1 800)	4 000	7 200 000	4 000	esenti	—	Turchia asiatica . . . .	795	1 192 500					
1919 ( » 1 800)	5 554	9 997 200				Egitto . . . . .	311	466 500					
1918 ( » 1 350)	2 923	3 946 050				Tunisia . . . . .	152	228 000					
1917 » 800)	2 478	1 982 400				Argentina . . . . .	416	624 000					
1916 ( » 570)	1 066	607 620				Stati Uniti . . . . .	388	582 000					
						Uruguay . . . . .	610	915 000					
							7 805	11 707 500					



PAESI DI PROVENIENZA	QUANTITÀ	VALORE	QUANTITÀ distinte secondo il trattamento di tariffa		RISCOS- SIONE	PAESI DI PROVENIENZA	QUANTITÀ	VALORE	QUANTITÀ distinte secondo il trattamento di tariffa		RISCOS- SIONE
			QUANTITÀ	DAZIO UNI- TARIO					QUANTITÀ	DAZIO UNI- TARIO	
<i>Segue</i> CATEGORIA XI. — PELLI.											
Eritrea . . . . .	240	360 000				Stati Uniti . . . . .	45	54 000			
Tripolitania e Cirenaica .	571	856 500				Uruguay . . . . .	255	306 000			
	811	1 216 500					12 059	14 470 800			
1920 (Val. 1 500)	<b>8 616</b>	<b>12 924 000</b>	8 616	esenti	—	Eritrea . . . . .	144	172 800			
1919 ( » 1 400)	7 666	10 732 400				Tripolitania e Cirenaica.	142	170 400			
1918 ( » 900)	6 127	5 514 300					286	343 200			
1917 ( » 600)	7 129	4 277 400				1920 (Val. 1 200)	<b>12 345</b>	<b>14 814 000</b>	12 345	esenti	—
1916 ( » 330)	19 168	6 325 440				1919 ( » 1 200)	7 965	9 558 000			
						1918 ( » 1 000)	4 873	4 873 000			
<b>620-a. - Pelli crude, non buone da pellicceria, di agnelli: fresche, anche salate.</b>						1917 ( » 800)	2 148	1 718 400			
Albania . . . . .	34	27 200				1916 ( » 650)	2 043	1 327 950			
Gran Bretagna e Irlanda	222	177 600				<b>621-a. - Pelli crude, non buone da pellicceria, di capretti: fresche, anche salate.</b>					
Dodecaneso. . . . .	3	2 400				261 a) 1.					
Algeria . . . . .	60	48 000				1920-1916 . . . . .	—	—	—	—	—
1920 (Val. 800)	<b>319</b>	<b>255 200</b>	319	esenti	—	<b>621-b. - Pelli crude, non buone da pellicceria, di capretti: secche, salate.</b>					
1919-1917 . . . . .	—	—				261 a) 1.					
1916 (Val. 290)	148	42 920				1920 . . . . .	—	—	—	—	—
						1919 (Val. 1 000)	88	88 000			
<b>620-b. - Pelli crude, non buone da pellicceria, di agnelli: secche, salate.</b>						1918 . . . . .	—	—			
1920 . . . . .	—	—				1917 (Val. 700)	281	196 700			
1919 (Val. 1 000)	399	399 000				1916 ( » 600)	183	109 800			
1918 ( » 750)	899	674 250				<b>621-c. - Pelli crude, non buone da pellicceria, di capretti: secche, non salate.</b>					
1917 . . . . .	—	—				261 a) 1.					
1916 (Val. 525)	28	14 700				Albania . . . . .	38	190 000			
						Francia . . . . .	77	385 000			
<b>620-c. - Pelli crude, non buone da pellicceria, di agnelli: secche, non salate.</b>						Grecia . . . . .	63	315 000			
1920 . . . . .	—	—				Malta . . . . .	4	20 000			
1919 (Val. 1 000)	399	399 000				Regno dei S. C. S. . . . .	44	220 000			
1918 ( » 750)	899	674 250				Turchia europea . . . . .	1	5 000			
1917 . . . . .	—	—				Turchia asiatica . . . . .	297	1 485 000			
1916 (Val. 525)	28	14 700				Marocco . . . . .	17	85 000			
						Tunisia . . . . .	6	30 000			
						1920 (Val. 5 000)	<b>547</b>	<b>2 735 000</b>	547	esenti	—
						1919 ( » 7 000)	701	5 907 000			
						1918 ( » 1 200)	390	468 000			
						1917 ( » 1 050)	3	3 150			
						1916 ( » 800)	323	253 400			
						<b>622. - Pelli crude, fresche o secche, non buone da pellicceria, altre.</b>					
						261 a) 1.					
						Albania . . . . .	142	184 600			
						Francia . . . . .	1 114	1 448 200			
						Gran Bretagna e Irlanda	331	430 300			
						Grecia . . . . .	536	696 800			
						Malta . . . . .	3	3 900			
						Norvegia . . . . .	3	3 900			

## ANNO 1920. — ANALISI DEL COMMERCIO SPECIALE DI IMPORTAZIONE. — Segue Tav. XIV.

PAESI DI PROVENIENZA	QUANTITÀ	VALORE	QUANTITÀ distinte secondo il trattamento di tariffa		RISCO- SIONE	PAESI DI PROVENIENZA	QUANTITÀ	VALORE	QUANTITÀ distinte secondo il trattamento di tariffa		RISCO- SIONE
			QUANTITÀ	DAZIO UNI- TARIO					QUANTITÀ	DAZIO UNI- TARIO	

## Segue CATEGORIA XI. — PELLI.

	Quintali	Lire	Lire	Lire		Quintali	Lire	Lire	Lire
Svizzera . . . . .	1	1 300				Aden . . . . .	1 508	2 405 600	
Turchia europea . . . . .	234	304 200				Cina . . . . .	13 990	22 110 500	
Aden . . . . .	18	23 400				Dodecaneso . . . . .	3	2 400	
Cina . . . . .	173	224 900				Giappone . . . . .	142	227 200	
India britannica e Ceylon	818	1 063 400				Hong-Kong . . . . .	23	52 900	
Russia asiatica . . . . .	370	481 000				India britannica e Ceylon	63 118	100 097 950	
Turchia asiatica . . . . .	1 187	1 517 100				Russia asiatica . . . . .	2 116	3 282 900	
Federazione australiana.	562	730 600				Turchia asiatica . . . . .	3 009	5 090 100	
Nuova Zelanda . . . . .	8	10 400				Federazione australiana.	2 831	4 361 000	
Algeria . . . . .	1	1 300				Nuova Zelanda . . . . .	8	10 400	
Col. brit. n. n. in Africa	3	3 900				Africa meridionale brit.	99	158 400	
Egitto . . . . .	61	79 300				Africa portoghese . . . . .	1 250	2 000 000	
Tunisia . . . . .	7	9 100				Algeria . . . . .	71	65 300	
Argentina . . . . .	101	131 300				Col. brit. n. n. in Africa	230	367 100	
Chili . . . . .	1	1 300				Col. franc. n. n. in Africa	686	1 018 500	
Stati Uniti . . . . .	363	471 900				Egitto . . . . .	5 340	8 620 450	
Merci nazionali diritorno	164	213 200				Marocco . . . . .	531	896 850	
	6 181	8 035 300				Tunisia . . . . .	304	409 900	
						Abissinia . . . . .	150	187 500	
Eritrea . . . . .	126	163 800				Antille britanniche . . . . .	58	92 800	
Somalia italiana . . . . .	303	393 900				Argentina . . . . .	26 979	40 541 400	
Tripolitania e Cirenaica.	1	1 300				Brasile . . . . .	3 214	5 048 400	
	430	559 000				Canada . . . . .	34	40 800	
						Chili . . . . .	65	103 700	
1920 (Val. 1 300)	6 611	8 594 300	6 611	esenti		Perù . . . . .	40	64 000	
1919 ( » 1 300)	3 480	4 524 000				Stati Uniti . . . . .	9 785	15 504 900	
1918 ( » 900)	2 124	1 911 600				Uruguay . . . . .	11 763	19 189 800	
1917 ( » 400)	1 189	475 600				Venezuela . . . . .	56	89 600	
1916 ( » 250)	3 523	880 750				Merci nazionali di ritorno	249	264 200	
							208 959	326 139 350	
						Eritrea . . . . .	36 877	58 844 400	
						Somalia italiana . . . . .	4 202	6 683 700	
						Tripolitania e Cirenaica.	2 712	4 200 550	
							43 791	69 818 650	
						1920 . . . . .	252 750	395 958 000	
						1919 . . . . .	421 699	538 199 850	
						1918 . . . . .	310 557	442 726 350	
						1917 . . . . .	182 062	140 737 900	
						1916 . . . . .	353 831	167 288 920	
						<b>623. — Pelli crude, fresche o secche, da pel-</b>			
						<b>licceria.</b>			
						Albania . . . . .	75	1 350 000	
						Austria . . . . .	1	18 000	
						Bulgaria . . . . .	18	324 000	
						Francia . . . . .	162	2 916 000	
						Gran Bretagna e Irlanda	39	702 000	
						Grecia . . . . .	4	72 000	
						Malta . . . . .	4	72 000	

**616-622. - RIASSUNTO. — Pelli crude, fresche o secche, non buone da pellicceria.**

Albania . . . . .	2 448	3 540 100
Austria . . . . .	149	180 800
Belgio . . . . .	434	694 400
Bulgaria . . . . .	640	970 800
Ceco-Slovacchia . . . . .	15	24 000
Francia . . . . .	20 334	31 651 700
Gran Bretagna e Irlanda	25 925	41 117 900
Grecia . . . . .	5 792	7 864 100
Malta . . . . .	242	333 300
Norvegia . . . . .	3	3 900
Paesi Bassi . . . . .	358	552 800
Regno dei S. C. S. . . . .	1 000	1 641 100
Romania . . . . .	84	100 800
Russia . . . . .	463	738 700
Spagna . . . . .	521	833 600
Svizzera . . . . .	131	209 300
Turchia europea . . . . .	2 572	3 123 700
Ungheria . . . . .	196	253 800



ANNO 1920. — ANALISI DEL COMMERCIO SPECIALE DI IMPORTAZIONE. — *Segue Tav. XIV.*

PAESI DI PROVENIENZA	QUANTITÀ	VALORE	QUANTITÀ distinte secondo il trattamento di tariffa		RISCOS- SIONE	PAESI DI PROVENIENZA	QUANTITÀ	VALORE	QUANTITÀ distinte secondo il trattamento di tariffa		RISCOS- SIONE
			QUANTITÀ	DAZIO UNI- TARIO					QUANTITÀ	DAZIO UNI- TARIO	

*Segue* CATEGORIA XI. — PELLI.

	Quintali	Lire		Lire	Lire		Quintali	Lire		Lire	Lire
Svizzera . . . . .	1	1 600					Somalia italiana . . . . .	13	23 400		
Egitto . . . . .	131	209 600					Tripolitania e Cirenaica.	236	424 800		
Tunisia . . . . .	12	19 200						240	448 200		
Colombia . . . . .	9	14 400					1920 (Val. 1 800)	<b>521</b>	<b>937 800</b>	333	45.—
Stati Uniti . . . . .	3	4 800					1919 ( » 1 800)	<b>4 123</b>	<b>7 421 400</b>	(a) 188	esenti
	1 007	1 611 200					1918 ( » 1 800)	<b>1 293</b>	<b>2 327 400</b>		
Tripolitania e Cirenaica.	8	12 800					1917 ( » 1 500)	<b>584</b>	<b>876 000</b>		
1920 (Val. 1 600)	<b>1 015</b>	<b>1 624 000</b>	1 015	25.—	25 375		1916 ( » 950)	<b>3 003</b>	<b>2 852 850</b>		
1919 ( » 1 600)	<b>1 436</b>	<b>2 297 600</b>					<b>631. - Pelli conciate senza pelo e rifinite:</b>				
1918 ( » 1 200)	<b>368</b>	<b>441 600</b>					261 d) 3. vacchette, al tannino				
1917 ( » 900)	<b>384</b>	<b>345 600</b>					Austria . . . . .	3	9 000		
1916 ( » 700)	<b>1 326</b>	<b>927 500</b>					Belgio . . . . .	11	33 000		
<b>628. - Pelli conciate senza pelo e rifinite:</b>							Danimarca . . . . .	304	912 000		
261 d) 1. di capretto, per guanti.							Francia . . . . .	876	2 628 000		
Francia . . . . .	12	240 000					Germania . . . . .	14	42 000		
Gran Bretagna e Irlanda	1	20 000					Gran Bretagna e Irlanda	1 241	3 723 000		
1920 (Val. 20 000)	<b>13</b>	<b>260 000</b>	13	20.—	260		Paesi Bassi . . . . .	2	6 000		
1919 ( » 20 000)	<b>20</b>	<b>400 000</b>					Spagna . . . . .	9	27 000		
1918 ( » 10 000)	<b>7</b>	<b>70 000</b>					Svizzera . . . . .	1	3 000		
1917 ( » 6 000)	<b>21</b>	<b>126 000</b>					Federazione australiana.	6	18 000		
1916 ( » 4 500)	<b>57</b>	<b>256 500</b>					Tunisia . . . . .	2	6 000		
							Argentina . . . . .	1	3 000		
<b>629. - Pelli conciate senza pelo e rifinite:</b>							Chili . . . . .	37	111 000		
261 d) 1. di agnello, per guanti.							Stati Uniti . . . . .	2 018	6 054 000		
Francia . . . . .	15	120 000						4 525	13 575 000		
Gran Bretagna e Irlanda	1	8 000					Tripolitania e Cirenaica.	6	18 000		
1920 (Val. 8 000)	<b>16</b>	<b>128 000</b>	16	20.—	320		1920 (Val. 3 000)	<b>4 531</b>	<b>13 593 000</b>	4 525	70.—
1919 ( » 8 000)	<b>19</b>	<b>152 000</b>					1919 ( » 3 000)	<b>1 601</b>	<b>4 803 000</b>	(a) 6	esenti
1918 ( » 5 500)	<b>11</b>	<b>60 500</b>					1918 ( » 2 000)	<b>2 009</b>	<b>4 018 000</b>		
1917 ( » 4 500)	<b>22</b>	<b>99 000</b>					1917 ( » 2 000)	<b>667</b>	<b>1 334 000</b>		
1916 ( » 3 000)	<b>53</b>	<b>159 000</b>					1916 ( » 1 300)	<b>1 511</b>	<b>1 964 300</b>		
<b>630. - Pelli conciate senza pelo e rifinite:</b>							<b>632. - Pelli conciate senza pelo e rifinite:</b>				
261 d) 2. da suola.							261 d) 3. vacchette, al cromo.				
Austria . . . . .	4	7 200					Belgio . . . . .	68	544 000		
Belgio . . . . .	104	187 200					Francia . . . . .	608	4 864 000		
Bulgaria . . . . .	4	7 200					Germania . . . . .	259	2 072 000		
Danimarca . . . . .	3	5 400					Gran Bretagna e Irlanda	606	4 848 000		
Francia . . . . .	59	106 200					Paesi Bassi . . . . .	50	400 000		
Gran Bretagna e Irlanda	2	3 600					Svizzera . . . . .	37	296 000		
Paesi Bassi . . . . .	5	9 000					Stati Uniti . . . . .	871	6 968 000		
Turchia europea . . . . .	3	5 400					1920 (Val. 8 000)	<b>2 499</b>	<b>19 992 000</b>	2 499	70.—
Egitto . . . . .	13	23 400					1919 ( » 7 000)	<b>2 710</b>	<b>18 970 000</b>		
Brasile . . . . .	43	77 400					1918 ( » 6 000)	<b>1 534</b>	<b>9 204 000</b>		
Colombia . . . . .	8	14 400					1917 ( » 4 500)	<b>344</b>	<b>1 548 000</b>		
Stati Uniti . . . . .	23	41 400					1916 ( » 3 000)	<b>1 047</b>	<b>3 141 000</b>		
Uruguay . . . . .	1	1 800									
	272	489 600									

(a) Decreto luogotenenziale 11 febbraio 1917, n. 320.

PAESI DI PROVENIENZA	QUANTITÀ	VALORE	QUANTITÀ distinte secondo il trattamento di tariffa		RISCOS- SIONE	PAESI DI PROVENIENZA	QUANTITÀ	VALORE	QUANTITÀ distinte secondo il trattamento di tariffa		RISCOS- SIONE
			QUANTITÀ	DAZIO UNI- TARIO					QUANTITÀ	DAZIO UNI- TARIO	

*Segue* CATEGORIA XI. — PELLI.

633. - Pelli conciate senza pelo e rifinite: 261 d) 3. di vitelli, al tannino.			636. - Pelli conciate senza pelo e rifinite: 261 d) 3. di capre, al cromo.			637. - Pelli conciate senza pelo e rifinite: 261 d) 3. altre, al tannino.			638. - Pelli conciate senza pelo e rifinite: 261 d) 3. altre, al cromo.		
Quintali	Lire		Lire	Lire	Quintali	Lire		Lire	Lire		
Belgio . . . . .	1	4 500			Francia . . . . .	1 390	20 850 000				
Francia . . . . .	574	2 588 000			Germania . . . . .	129	1 935 000				
Germania . . . . .	107	481 500			Gran Bretagna e Irlanda	107	1 605 000				
Gran Bretagna e Irlanda	88	396 000			Svizzera . . . . .	7	105 000				
Svizzera . . . . .	2	9 000			Tunisia . . . . .	1	15 000				
Argentina . . . . .	5	22 500			Stati Uniti . . . . .	208	3 120 000				
Stati Uniti . . . . .	14	63 000									
1920 (Val. 4 500)	<b>791</b>	<b>3 559 500</b>	791	70.—	55 270	1920 (Val. 15 000)	<b>1 842</b>	<b>27 630 000</b>	1 842	70.—	128 940
1919 ( » 4 500)	792	3 564 000				1919 ( » 15 000)	707	10 605 000			
1918 ( » 3 000)	618	2 454 000				1918 ( » 10 000)	449	4 490 600			
1917 ( » 2 800)	142	397 600				1917 ( » 7 000)	1 312	9 184 000			
1916 ( » 1 900)	542	1 029 800				1916 ( » 4 300)	1 378	8 075 400			
Albania . . . . .	2	30 000									
Austria . . . . .	3	45 000									
Belgio . . . . .	25	375 000									
Francia . . . . .	1 859	27 885 000									
Germania . . . . .	762	11 430 000									
Gran Bretagna e Irlanda	562	8 430 000									
Paesi Bassi . . . . .	8	120 000									
Svizzera . . . . .	222	3 330 000									
Turchia Europea . . . . .	1	15 000									
Brasile . . . . .	1	15 000									
Stati Uniti . . . . .	205	3 075 000									
1920 (Val. 15 000)	<b>3 650</b>	<b>54 750 000</b>	3 650	70.—	255 500	1920 (Val. 3 500)	<b>2 423</b>	<b>8 480 500</b>	2 423	70.—	169 610
1919 ( » 13 000)	2 654	34 562 000				1919 ( » 4 500)	1 619	7 285 500			
1918 ( » 10 000)	1 068	10 680 000				1918 ( » 3 800)	723	2 747 400			
1917 ( » 5 000)	1 779	8 895 000				1917 ( » 2 700)	1 423	3 842 100			
1916 ( » 3 500)	5 227	18 294 500				1916 ( » 1 500)	3 698	5 547 000			
Francia . . . . .	283	990 500									
Germania . . . . .	4	14 000									
Gran Bretagna e Irlanda	105	367 500									
Stati Uniti . . . . .	52	182 000									
1920 (Val. 3 500)	<b>444</b>	<b>1 554 000</b>	444	70.—	31 080	Belgio . . . . .	96	768 000			
1919 ( » 4 000)	244	976 000				Danimarca . . . . .	52	416 000			
1918 ( » 3 500)	139	486 500				Francia . . . . .	4 325	34 600 000			
1917 ( » 3 500)	282	987 000				Germania . . . . .	1 304	10 432 000			
1916 ( » 3 000)	251	753 000				Gran Bretagna e Irlanda	1 398	11 184 000			
						Malta . . . . .	4	32 000			
						Paesi Bassi . . . . .	31	248 000			
						Svizzera . . . . .	351	2 808 000			
						India britannica e Ceylon	159	1 272 000			
						Federazione australiana.	1	8 000			
						Egitto . . . . .	3	24 000			
						Argentina . . . . .	29	232 000			
						Stati Uniti . . . . .	1 276	10 208 000			
						1920 (Val. 8 000)	<b>9 029</b>	<b>72 232 000</b>	9 029	70.—	632 030
						1919 ( » 10 000)	4 823	48 230 000			
						1918 ( » 12 000)	4 010	48 120 000			
						1917 ( » 6 000)	4 178	25 068 000			
						1916 ( » 3 000)	2 238	6 714 000			



ANNO 1920. — ANALISI DEL COMMERCIO SPECIALE DI IMPORTAZIONE. — *Segue* Tav. XIV.

PAESI DI PROVENIENZA	QUANTITÀ	VALORE	QUANTITÀ distinte secondo il trattamento di tariffa		RISCOS- SIONE	PAESI DI PROVENIENZA	QUANTITÀ	VALORE	QUANTITÀ distinte secondo il trattamento di tariffa		RISCOS- SIONE	
			QUANTITÀ	DAZIO UNI- TARIO					QUANTITÀ	DAZIO UNI- TARIO		
<i>Segue</i> CATEGORIA XI. — PELLI.												
			Quintali	Lire		Lire	Lire				Lire	Lire
<b>642-b. - Carniccio e ritagli di pelli, secchi.</b> 262.						<b>645. - Fornimenti da tiro.</b> 264.						
Belgio . . . . .	259	28 490				Albania . . . . .	58	435 000				
Francia . . . . .	603	76 230				Austria . . . . .	1	7 500				
Gran Bretagna e Irlanda	29	3 190				Francia . . . . .	6	45 000				
Malta . . . . .	3	330				Germania . . . . .	1	7 500				
	984	108 240				Svizzera . . . . .	1	7 500				
Tripolitania e Cirenaica.	73	8 030				Stati Uniti . . . . .	2	15 000				
	1 057	116 270	1 057	esenti	—	Merci nazionali di ritorno	1	7 500				
1920 (Val. 110)	593	53 370					70	525 000	70	90.—		6 300
1919 ( » 90)	255	22 950				1920 (Val. 7 500)	70	525 000				
1918 ( » 90)	502	30 120				1919 ( » 7 500)	15	112 500				
1917 ( » 60)	929	29 728				1918 ( » 5 000)	2	10 000				
1916 ( » 32)						1917 ( » 3 000)	3	9 000				
						1916 ( » 2 100)	240	504 000				
<b>643. - Manicotti di pelliccia.</b> 263.						<b>646. - Selle.</b> 265.						
			Chilogrammi						Numero			
Francia . . . . .	15	15 000				Austria . . . . .	21	14 700				
Gran Bretagna e Irlanda	12	12 000				Ceco-Slovacchia . . . . .	1	700				
	27	27 000	27	4.50	121	Francia . . . . .	32	22 400				
1920 (Val. 1 000)	344	344 000				Germania . . . . .	2	1 400				
1919 ( » 1 000)	50	20 000				Gran Bretagna e Irlanda	11	7 700				
1918 ( » 400)	12	2 400				Svizzera . . . . .	1	700				
1917 ( » 200)	18	2 250				Egitto . . . . .	4	2 800				
1916 ( » 125)						Argentina . . . . .	1	700				
<b>644. - Altri lavori da pellicciaio, di ogni</b> 263. <b>sorta.</b>						<b>647. - Guanti di pelle, d'ogni qualità, anche</b> 266. <b>semplicemente tagliati.</b>						
Austria . . . . .	48	9 600							Cento paia			
Danimarca . . . . .	28	5 600				Francia . . . . .	320	960 000				
Francia . . . . .	9 282	1 856 400				Germania . . . . .	2	6 000				
Germania . . . . .	879	175 800				Gran Bretagna e Irlanda	101	303 000				
Gran Bretagna e Irlanda	550	110 000				Spagna . . . . .	4	12 000				
Malta . . . . .	3	600				Svizzera . . . . .	7	21 000				
Russia . . . . .	54	10 800				Stati Uniti . . . . .	2	6 000				
Svizzera . . . . .	5	1 000				Merci nazionali di ritorno	4	12 000				
Cina . . . . .	449	89 800					440	1 320 000	440	20.—		8 800
India britannica e Ceylon	3	600				1920 (Val. 3 000)	440	1 320 000				
Egitto . . . . .	16	3 200				1919 ( » 3 000)	404	1 392 000				
Argentina . . . . .	49	9 800				1918 ( » 2 000)	171	342 000				
Chili . . . . .	10	2 000				1917 ( » 1 200)	232	338 400				
Perù . . . . .	24	4 800				1916 ( » 800)	482	385 600				
Stati Uniti . . . . .	41	8 200										
Merci nazionali di ritorno	210	42 000										
	11 651	2 330 200										
Tripolitania e Cirenaica.	3	600										
	11 654	2 330 800	(a) 11 656	6.—	69 936							
1920 (Val. 200)	8 312	1 662 400										
1919 ( » 200)	4 387	570 310										
1918 ( » 130)	44 947	2 921 555										
1917 ( » 65)	183 134	4 028 948										
1916 ( » 22)												

(a) Compresi chilogrammi 2 provenienti da paccottiglie di marinai.

ANNO 1920. — ANALISI DEL COMMERCIO SPECIALE DI IMPORTAZIONE. — *Segue* TAV. XIV.

PAESI DI PROVENIENZA	QUANTITÀ	VALORE	QUANTITÀ distinte secondo il trattamento di tariffa		RISCOSSIONE	PAESI DI PROVENIENZA	QUANTITÀ	VALORE	QUANTITÀ distinte secondo il trattamento di tariffa		RISCOSSIONE			
			QUANTITÀ	DAZIO UNI- TARIO					QUANTITÀ	DAZIO UNI- TARIO				
<i>Segue</i> CATEGORIA XI. — PELLII.														
			Paia	Lire	Lire	Lire				Paia	Lire	Lire	Lire	
<b>648. - Calzature di pelle.</b> 267.						<b>650. - Calzature di qualsiasi altra specie</b> 267. (eccettuate quelle di gomma elastica).								
Albania . . . . .	2	200					Albania . . . . .	3	150					
Austria . . . . .	2 299	229 900					Austria . . . . .	4 275	213 750					
Belgio . . . . .	42	4 200					Belgio . . . . .	8	400					
Francia . . . . .	43 455	4 345 500					Ceco-Slovacchia . . . . .	192	9 600					
Germania . . . . .	641	64 100					Francia . . . . .	18 370	918 500					
Gran Bretagna e Irlanda	59 158	5 915 800					Germania . . . . .	15 947	797 350					
Malta . . . . .	1 477	147 700					Gran Bretagna e Irlanda	32 252	1 612 600					
Paesi Bassi . . . . .	2 191	219 100					Malta . . . . .	593	29 650					
Portogallo . . . . .	45	4 500					Paesi Bassi . . . . .	89	4 450					
Spagna . . . . .	34	3 400					Portogallo . . . . .	13	650					
Svizzera . . . . .	211 325	21 132 500					Spagna . . . . .	42	2 100					
Turchia Europea . . . . .	89	8 900					Svizzera . . . . .	21 115	1 055 750					
Dodecaneso . . . . .	6	600					Marocco . . . . .	2	100					
India britannica e Ceylon	54	5 400					Argentina . . . . .	6	300					
Egitto . . . . .	38	3 800					Stati Uniti . . . . .	21 172	1 058 600					
Tunisia . . . . .	264	26 400					1920 (Val. 50.—)	<b>114 079</b>	<b>5 703 950</b>	(c)	114 152	2.—	228 304	
Argentina . . . . .	2 303	230 300					1919 ( » 40.—)	11 081	443 240					
Brasile . . . . .	34	3 400					1918 ( » 32.—)	6 180	197 760					
Canada . . . . .	289	28 900					1917 ( » 25.—)	18 117	452 925					
Chili . . . . .	153	15 300					1916 ( » 15.—)	11 115	166 725					
Costarica . . . . .	47	4 700					<b>651. - Cinghie di pelle finite, per trasmissione di movimento.</b> 268.							
Panamà . . . . .	16	1 600					Quintali							
Perù . . . . .	30	3 000					Austria . . . . .	5	25 000					
Stati Uniti . . . . .	492 752	49 275 200					Belgio . . . . .	74	370 000					
Uruguay . . . . .	214	21 400					Francia . . . . .	118	500 000					
Venezuela . . . . .	231	23 100					Germania . . . . .	13	65 000					
	817 189	81 718 900					Gran Bretagna e Irlanda	334	1 670 000					
Eritrea . . . . .	69	6 900					Lussemburgo . . . . .	8	40 000					
Somalia italiana . . . . .	4	400					Paesi Bassi . . . . .	14	70 000					
Tripolitania e Cirenaica.	340	34 000					Svizzera . . . . .	35	175 000					
	413	41 300					Stati Uniti . . . . .	112	560 000					
1920 (Val. 100.—)	<b>817 602</b>	<b>81 760 200</b>	(a)	773 098	1.—	773 098	1920 (Val. 5 000)	<b>713</b>	<b>3 565 000</b>	578	85.—	49 130		
1919 ( » 50.—)	1 215 946	60 797 370		45 035	2.—	90 070	1919 ( » 5 000)	685	3 425 000	135	100.—	13 500		
1918 ( » 46.—)	1 178 335	54 226 410					1918 ( » 4 500)	509	2 290 500					
1917 ( » 37.—)	2 924 053	108 189 961					1917 ( » 3 000)	1 006	3 018 000					
1916 ( » 26.—)	4 663 596	121 253 496					1916 ( » 2 200)	1 336	2 939 200					
<b>649. - Calzature di stoffa, ad eccezione della seta e del velluto.</b> 267.						<b>652. - Valige di pelle (escluse quelle con oggetti di toilette).</b> 269.								
Austria . . . . .	7	210					Numero							
Belgio . . . . .	8	240					Austria . . . . .	315	110 250					
Francia . . . . .	4 985	149 550					Francia . . . . .	29	10 150					
Gran Bretagna e Irlanda	15 326	459 780					Gran Bretagna e Irlanda	658	230 300					
Svizzera . . . . .	28 412	852 360					Svizzera . . . . .	1	350					
Egitto . . . . .	6	180					1920 (Val. 350)	(d) <b>1 003</b>	<b>351 050</b>	688	2.80	1 926		
Tunisia . . . . .	2	60					1919 ( » 350)	130	45 500	(e)	315	120.—	1 920	
Stati Uniti . . . . .	4	120					1918 . . . . .	—	—	Quintale				
1920 (Val. 30.—)	<b>48 750</b>	<b>1 462 500</b>	(b)	48 197	1.—	48 197	1917 (Val. 150)	8	1 200					
1919 ( » 30.—)	25 921	777 630		566	2.—	1 132	1916 ( » 100)	6	600					
1918 ( » 20.—)	10 405	208 100					<b>652. - Valige di pelle (escluse quelle con oggetti di toilette).</b> 269.							
1917 ( » 14.—)	35 334	494 676					Numero							
1916 ( » 9.—)	14 951	134 559					Austria . . . . .	315	110 250					

(a) Compresse paia 435 provenienti da paccottiglie di marinai; paia 73 da contrabbando e paia 23 merce in cabotaggio sprovvista di documenti. — (b) Compresse paia 11, merce in cabotaggio sprovvista di documenti e paia 2 provenienti da paccottiglie di marinai. — (c) Compresse paia 64, provenienti da paccottiglie di marinai e paia 9 da contrabbando. — (d) Corrispondenti al peso di quintali 48. — (e) Corrispondenti al peso di quintali 16.





ANNO 1920. — ANALISI DEL COMMERCIO SPECIALE DI IMPORTAZIONE. — *Segue Tav. XIV.*

PAESI DI PROVENIENZA	QUANTITÀ	VALORE	QUANTITÀ distinte secondo il trattamento di tariffa		RISCOS- SIONE	PAESI DI PROVENIENZA	QUANTITÀ	VALORE	QUANTITÀ distinte secondo il trattamento di tariffa		RISCOS- SIONE
			QUANTITÀ	DAZIO UNI- TARIO					QUANTITÀ	DAZIO UNI- TARIO	

*Segue CATEGORIA XII. — MINERALI, METALLI E LORO LAVORI.*

Tonnellate			Lire			Lire			Lire			Lire											
<b>661-c. - Minerali metallici di ogni altra sorta.</b> 270 e).																							
Francia . . . . .	53	43 990	69	esenti	—	Turchia asiatica . . . . .	8 110	405 500	1 428 186	71 409 300	—	—	—										
Germania . . . . .	1	830				Algeria . . . . .	36 118	1 805 900															
Gran Bretagna e Irlanda . . . . .	3	2 490				Col. franc. n. n. in Africa . . . . .	15	750															
Argentina . . . . .	12	9 960				Egitto . . . . .	81 798	4 089 900															
1920 (Val. 830)	<b>69</b>	<b>57 270</b>				Tunisia . . . . .	23 544	1 177 200															
1919 ( » 450)	<b>807</b>	<b>363 150</b>				Brasile . . . . .	17	850															
1918 ( » 225)	<b>1 604</b>	<b>360 900</b>				Messico . . . . .	2	100															
1917 ( » 800)	<b>2 806</b>	<b>2 244 800</b>	Stati Uniti . . . . .	140 138	7 006 900																		
1916 ( » 405)	<b>5 071</b>	<b>2 053 755</b>	Uruguay . . . . .	1	50																		
<b>662. - Scorie provenienti da fusione di minerali e da affinazione di metalli e prodotti metallici</b>																							
Quintali			Lire			Lire			Lire			Lire											
Austria . . . . .	297	19 305	3 303	esenti	—	Eritrea . . . . .	368	18 400	1 428 569	71 428 450	—	—	—										
Francia . . . . .	350	22 750				Tripolitania e Cirenaica . . . . .	15	750															
Gran Bretagna e Irlanda . . . . .	2 546	165 490																					
Grecia . . . . .	40	2 600																					
Svizzera . . . . .	70	4 550																					
1920 (Val. 65.—)	<b>3 303</b>	<b>214 695</b>																					
1919 ( » 35.—)	<b>1 177</b>	<b>41 195</b>																					
1918 ( » 14.—)	<b>223</b>	<b>3 122</b>																					
1917 ( » 14.—)	<b>1 326</b>	<b>18 564</b>																					
1916 ( » 2.—)	<b>11 158</b>	<b>22 316</b>																					
<b>664. - Ghisa da affinazione e da fusione, in pani.</b>																							
Quintali			Lire			Lire			Lire			Lire											
Austria . . . . .	836	83 600	3 303	esenti	—	2020 (Val. 50.—)	<b>1 428 569</b>	<b>71 428 450</b>	1 532 731	7 130	—	—	—										
Belgio . . . . .	2 858	285 800				1919 ( » 35.—)	<b>962 466</b>	<b>33 686 310</b>															
Ceco-Slovacchia . . . . .	5 071	507 100				1918 ( » 70.—)	<b>176 675</b>	<b>12 367 250</b>															
Francia . . . . .	60 581	6 058 100				1917 ( » 50.—)	<b>2 272 337</b>	<b>113 616 850</b>															
Germania . . . . .	24 774	2 477 400				1916 ( » 27.50)	<b>3 427 059</b>	<b>94 244 122</b>															
Gran Bretagna e Irlanda . . . . .	879 543	87 954 300				<b>665-a. - Radiatori, tubi ad aletto e caldaie per riscaldamento, di ghisa, in getti greggi.</b>																	
Lussemburgo . . . . .	21 882	2 188 200				1920 . . . . .	—	—															
Malta . . . . .	1 644	164 400				1919 (Val. 165.—)	<b>101</b>	<b>16 665</b>															
Russia . . . . .	8 195	819 500				1918 . . . . .	—	—															
Spagna . . . . .	118 488	11 848 800				1917 (Val. 150.—)	<b>12</b>	<b>1 800</b>															
Svezia . . . . .	38 684	3 868 400				1916 ( » 94.—)	<b>20</b>	<b>1 580</b>															
Svizzera . . . . .	1 789	178 900				<b>665-b. 1. per riscaldamento, di ghisa, in getti greggi.</b>																	
Stati Uniti . . . . .	407 584	40 758 400				1920 . . . . .	—	—															
2020 (Val. 100)	<b>(c) 1 571 929</b>	<b>157 192 900</b>				1919 (Val. 165.—)	<b>101</b>	<b>16 665</b>															
1919 ( » 50)	<b>2 167 376</b>	<b>103 368 800</b>	1918 . . . . .	—	—																		
1918 ( » 60)	<b>1 152 113</b>	<b>69 126 780</b>	1917 (Val. 150.—)	<b>12</b>	<b>1 800</b>																		
1917 ( » 89)	<b>3 159 538</b>	<b>281 198 882</b>	1916 ( » 94.—)	<b>20</b>	<b>1 580</b>																		
1916 ( » 35)	<b>3 023 326</b>	<b>105 816 410</b>	<b>665-b. 2. per riscaldamento, di ghisa, in getti greggi.</b>																				
<b>665-b. 2. per riscaldamento, di ghisa, in getti greggi.</b>																							
Quintali			Lire			Lire			Lire			Lire											
1920 . . . . .	—	—	3 303	esenti	—	1920 . . . . .	—	—	2 172 634	1.—	—	—	—										
1919 (Val. 165.—)	<b>101</b>	<b>16 665</b>				1919 (Val. 165.—)	<b>101</b>	<b>16 665</b>															
1918 . . . . .	—	—				1918 . . . . .	—	—															
1917 (Val. 150.—)	<b>12</b>	<b>1 800</b>				1917 (Val. 150.—)	<b>12</b>	<b>1 800</b>															
1916 ( » 94.—)	<b>20</b>	<b>1 580</b>				1916 ( » 94.—)	<b>20</b>	<b>1 580</b>															

(a) Compresi quintali 91 707 provenienti da demolizione di bastimenti nazionali; quintali 11 348 ritagli di lamiera stagnate importate temporaneamente per la fabbricazione di recipienti; quintali 4 569 ritagli di lamiera di ferro importate temporaneamente per costruzioni e riparazioni navali; quintali 3 463 provenienti da ricupero di naufragio; quintali 178 cerchi di ferro avvolgenti balle di merci; quintali 3 397 provenienti da provviste di bordo di bastimenti nazionali; quintali 619 merce in cabotaggio sprovvista di documenti e quintali 211 provenienti da contrabbando. — (b) Ritagli di lamiera di ferro stagnate importati per la distagnatura. — (c) Compresi quintali 1 394 importati temporaneamente per costruzioni e riparazioni navali e quintali 8 702 per costruzione di macchine. — (d) Compresi quintali 609 217, mancato scarico di bollette a cauzione; quintali 40 provenienti da demolizione di bastimenti nazionali; quintali 1 012 da provviste di bordo di bastimenti nazionali e quintali 532 da ricupero di naufragio.

PAESI DI PROVENIENZA	QUANTITÀ	VALORE	QUANTITÀ distinte secondo il trattamento di tariffa		RISCO- SIONE	PAESI DI PROVENIENZA	QUANTITÀ	VALORE	QUANTITÀ distinte secondo il trattamento di tariffa		RISCO- SIONE
			QUANTITÀ	DAZIO UNI- TARIO					QUANTITÀ	DAZIO UNI- TARIO	

*Segue CATEGORIA XII. — MINERALI, METALLI E LORO LAVORI.*

Quintali		Lire		Lire	Lire	Quintali		Lire		Lire	Lire
<b>665-b. - Ghisa in getti greggi, in oggetti</b>											
273 b) 1. per mobili, per ornamenti o per arnesi domestici, altri.											
Austria . . . . .	161	34 615				Austria . . . . .	1 620	356 400			
Ceco-Slovacchia . . . . .	67	14 405				Bulgaria . . . . .	26	5 720			
Francia . . . . .	3	645				Ceco-Slovacchia . . . . .	461	101 420			
Germania . . . . .	24	5 160				Francia . . . . .	399	87 780			
Gran Bretagna e Irlanda . . . . .	3	645				Germania . . . . .	2 336	513 920			
Svizzera . . . . .	1	215				Gran Bretagna e Irlanda . . . . .	62	13 640			
						Portogallo . . . . .	5	1 100			
1920 (Val. 215)	<b>259</b>	<b>55 685</b>	259	8.—	4 472	Svizzera . . . . .	104	22 880			
1919 . . . . .	—	—				Stati Uniti . . . . .	38	8 360			
1918 (Val. 200)	3	600							5 051	10.—	50 510
1917 ( » 150)	2	300				1920 (Val. 220)	<b>5 051</b>	<b>1 111 220</b>			
1916 ( » 94)	65	6 110				1919 ( » 165)	1 028	169 620			
						1918 ( » 210)	94	19 740			
<b>666. - Ghisa in getti greggi, in altri oggetti</b>											
273 b) 2 α. pesanti ciascuno 500 grammi o più.											
Austria . . . . .	675	124 875				1917 ( » 175)	624	109 200			
Belgio . . . . .	2 358	436 230				1916 ( » 82)	1 101	90 282			
Ceco-Slovacchia . . . . .	3 475	642 875				<b>669. - Ghisa in getti piallati, torniti o in</b>					
Francia . . . . .	64 411	11 916 035				273 c) 2 α. altro modo lavorati, in altri oggetti, pesanti ciascuno 500 grammi o più.					
Germania . . . . .	9 397	1 738 445				Albania . . . . .	1	310			
Gran Bretagna e Irlanda . . . . .	3 913	723 905				Austria . . . . .	867	268 770			
Malta . . . . .	39	7 215				Belgio . . . . .	10 994	3 408 140			
Svezia . . . . .	9	1 665				Ceco-Slovacchia . . . . .	1 182	366 420			
Svizzera . . . . .	217	40 145				Francia . . . . .	4 149	1 286 190			
Egitto . . . . .	3	555				Germania . . . . .	6 728	2 085 680			
Stati Uniti . . . . .	236	43 660				Gran Bretagna e Irlanda . . . . .	1 377	426 870			
						Paesi Bassi . . . . .	23	8 680			
1920 (Val. 185)	(a) <b>84 733</b>	<b>15 675 005</b>	(b) 84 641	5.—	423 265	Svezia . . . . .	13	4 030			
1919 ( » 135)	60 020	8 102 700				Svizzera . . . . .	249	77 190			
1918 ( » 175)	32 057	5 639 975				Stati Uniti . . . . .	19	5 890			
1917 ( » 125)	29 041	3 630 125				Merci nazionali di ritorno	154	47 740			
1916 ( » 51)	20 537	1 049 937							(d) 25 609	7.—	179 263
						1920 (Val. 310)	(c) <b>25 761</b>	<b>7 985 910</b>	(e) 72	esenti	—
<b>667. - Ghisa in getti greggi, in altri oggetti,</b>											
273 b) 2 β. pesanti ciascuno meno di 500 gr.											
Austria . . . . .	21	6 300				1919 ( » 260)	7 511	1 952 860	(f) 154	esenti	—
Francia . . . . .	13	3 900				1918 ( » 280)	10 221	2 861 880			
Germania . . . . .	32	9 600				1917 ( » 220)	8 699	1 913 780			
Gran Bretagna e Irlanda . . . . .	2	600				1916 ( » 120)	7 653	918 360			
Svizzera . . . . .	8	2 400				<b>670. - Ghisa in getti piallati, torniti o in</b>					
Stati Uniti . . . . .	7	2 100				273 c) 2 β. altro modo lavorati, in altri oggetti, pesanti ciascuno meno di 500 grammi.					
						Austria . . . . .	41	13 530			
1920 (Val. 300)	<b>83</b>	<b>24 900</b>	83	8.—	604	Francia . . . . .	31	10 230			
1919 ( » 250)	15	3 750				Germania . . . . .	21	6 930			
1918 . . . . .	—	—				Svizzera . . . . .	2	660			
1917 (Val. 140)	31	4 340				Stati Uniti . . . . .	2	660			
1916 ( » 75)	45	3 375									
						1920 (Val. 330)	<b>97</b>	<b>32 010</b>	97	10.—	970
						1919 ( » 280)	35	9 800			
						1918 ( » 300)	47	14 100			
						1917 ( » 185)	47	8 695			
						1916 ( » 85)	52	4 420			

(a) Compresi quintali 94 importati temporaneamente per costruzioni e riparazioni navali. — (b) Compresi quintali 2 provenienti da ricupero di naufragio. — (c) Compresi quintali 10 importati temporaneamente per costruzione di veicoli da ferrovie e da tramvie. — (d) Compresi quintali 10 provenienti da ricupero di naufragio e quintali 74 da provviste di bordo di bastimenti nazionali. — (e) Legge per Napoli. — (f) Merce nazionale di ritorno.

ANNO 1920. — ANALISI DEL COMMERCIO SPECIALE DI IMPORTAZIONE. — *Segue* Tav. XIV.

PAESI DI PROVENIENZA	QUANTITÀ	VALORE	QUANTITÀ distinte secondo il trattamento di tariffa		RISCO- SIONE	PAESI DI PROVENIENZA	QUANTITÀ	VALORE	QUANTITÀ distinte secondo il trattamento di tariffa		RISCO- SIONE
			QUANTITÀ	DAZIO UNI- TARIO					QUANTITÀ	DAZIO UNI- TARIO	
<i>Segue</i> CATEGORIA XII. — MINERALI, METALLI E LORO LAVORI.											
		Quintali	Lire		Lire		Quintali	Lire		Lire	
<b>671-a. - Fornelli a gas (réchauds), cucine</b> 273 d) 1. a gas e caloriferi a gas, di ghisa, anche guarniti di altri metalli.											
Francia . . . . .	12	9 000				Francia . . . . .	770	308 000			
Gran Bretagna e Irlanda . . . . .	50	37 500				Germania . . . . .	3 501	1 400 400			
Svizzera . . . . .	1	750				Gran Bretagna e Irlanda . . . . .	459	183 600			
						Paesi Bassi . . . . .	8	3 200			
1920 (Val. 750)	<b>63</b>	<b>47 250</b>	63	13.—	819	Svizzera . . . . .	244	97 600			
1919 ( » 615)	144	88 560				Stati Uniti . . . . .	1	400			
1918 ( » 650)	85	55 250				Merci nazionali di ritorno . . . . .	7	2 800			
1917 ( » 500)	92	46 000									
1916 ( » 200)	362	72 400				1920 (Val. 400)	(a) <b>6 194</b>	<b>2 477 600</b>	(b) 6 190	12.—	74 280
						1919 ( » 340)	867	294 780			
						1918 ( » 320)	1 009	322 880			
						1917 ( » 255)	1 086	276 930			
						1916 ( » 140)	1 788	250 320			
<b>671-b. - Lampade e loro parti, di ghisa.</b> 273 d) 1.											
Germania . . . . .	3	1 260				<b>673. - Ghisa in getti verniciati, stagnati, zin-</b> 273 d) 2 β. cati, piombati, ramati, nichelati, smaltati o commisti con altri metalli, in altri oggetti, pesanti ciascuno meno di 500 grammi.					
						Austria . . . . .	6	2 550			
1920 (Val. 420)	<b>3</b>	<b>1 260</b>	3	18.—	54	Francia . . . . .	2	850			
1919-1917 . . . . .	—	—				Gran Bretagna e Irlanda . . . . .	5	2 125			
1916 (Val. 205)	4	820				Romania . . . . .	5	2 125			
						Svizzera . . . . .	1	425			
						Stati Uniti . . . . .	7	2 975			
<b>671-c. - Ghisa in getti verniciati, stagnati,</b> 273 d) 1. zincati, piombati, ramati, nichelati, smaltati o commisti con altri metalli, in oggetti per mobili, per ornamenti o per arnesi domestici, altri.											
Albania . . . . .	1	400									
Austria . . . . .	1 631	652 400				1920 (Val. 425)	(c) <b>26</b>	<b>11 050</b>	23	18.—	414
Belgio . . . . .	115	46 000				1919 ( » 345)	1	345			
Ceco-Slovacchia . . . . .	326	130 400				1918 . . . . .	—	—			
Danimarca . . . . .	148	59 200				1917 (Val. 275)	1	275			
Francia . . . . .	70	28 000				1916 ( » 175)	18	3 150			
Germania . . . . .	5 375	2 150 000				<b>674. - Ferro greggio in masselli ed acciaio</b> 274. in pani.					
Gran Bretagna e Irlanda . . . . .	838	335 200				Austria . . . . .	8 746	1 049 520			
Svezia . . . . .	29	11 600				Belgio . . . . .	507	60 840			
Svizzera . . . . .	128	51 200				Francia . . . . .	80 292	9 635 040			
Stati Uniti . . . . .	101	40 400				Germania . . . . .	5 645	677 400			
Merci nazionali di ritorno . . . . .	1	400				Gran Bretagna e Irlanda . . . . .	20	2 400			
						Lussemburgo . . . . .	5 485	658 200			
1920 (Val. 400)	<b>8 763</b>	<b>3 505 200</b>	8 763	18.—	157 734	Paesi Bassi . . . . .	34	4 080			
1919 ( » 300)	1 010	303 000				Svezia . . . . .	15	1 800			
1918 ( » 375)	433	162 375				Svizzera . . . . .	9 248	1 109 760			
1917 ( » 280)	491	137 450				Stati Uniti . . . . .	114 884	13 786 080			
1916 ( » 175)	488	85 400									
						1920 (Val. 120.—)	(d) <b>224 876</b>	<b>26 985 120</b>	(e) 225 058	2.75	618 909
						1919 ( » 90.—)	49 151	4 427 190			
						1918 ( » 120.—)	54 114	6 493 680			
						1917 ( » 126.—)	428 944	54 046 944			
						1916 ( » 41.—)	259 819	10 652 579			
<b>672. - Ghisa in getti verniciati, stagnati,</b> 273 d) 2 α. zincati, piombati, ramati, nichelati, smaltati o commisti con altri metalli, in altri oggetti, pesanti ciascuno 500 grammi o più.											
Austria . . . . .	236	94 400									
Belgio . . . . .	282	112 800									
Ceco-Slovacchia . . . . .	686	274 400									

(a) Compresi quintali 4 importati temporaneamente per costruzioni di veicoli da ferrovie e da tramvie e quintale 1 per costruzioni e riparazioni navali. — (b) Compreso quintale 1 proveniente da ricupero di naufragio. — (c) Compresi quintali 3 importati temporaneamente per costruzioni e riparazioni navali. — (d) Compresi quintali 20 importati temporaneamente per costruzioni e riparazioni navali. — (e) Compresi quintali 150 provenienti da demolizione di bastimenti nazionali e quintali 52, merce in cabotaggio sprovvista di documenti.

PAESI DI PROVENIENZA	QUANTITÀ	VALORE	QUANTITÀ distinte secondo il trattamento di tariffa		RISCOS- SIONE	PAESI DI PROVENIENZA	QUANTITÀ	VALORE	QUANTITÀ distinte secondo il trattamento di tariffa		RISCOS- SIONE
			QUANTITÀ	DAZIO UNI- TARIO					QUANTITÀ	DAZIO UNI- TARIO	

*Segue* CATEGORIA XII. — MINERALI, METALLI E LORO LAVORI.

675. - Ferro e acciaio, laminati o battuti, 275 a) 1. in verghe, spranghe o barre sago- mate di sezione qualunque, non aventi in sezione alcun diametro o lato di 7 mm. o meno.			677. - Ferro e acciaio, laminati o battuti, 275 a) 3. in verghe, spranghe o barre sago- mate di sezione qualunque, aventi in sezione uno o più lati o dia- metri di 5 mm. o meno.			678. - Ferro e acciaio, tirati in fili, aventi 275 b) 1. un diametro di 5 mm. o meno, ma più di mm. 1 e mezzo.			679. - Ferro e acciaio, tirati in fili, aventi 275 b) 2. un diametro di mm. 1 e mezzo o meno.		
Quintali	Lire		Quintali	Lire		Quintali	Lire		Quintali	Lire	
Albania . . . . .	2 939	496 630	Albania . . . . .	1	190	Austria . . . . .	233	45 435	Austria . . . . .	547	134 015
Austria . . . . .	35 521	6 038 570	Austria . . . . .	4 640	881 600	Belgio . . . . .	10	1 950	Belgio . . . . .	104	25 480
Belgio . . . . .	120 513	20 487 210	Belgio . . . . .	13 433	2 552 270	Ceco-Slovacchia . . . . .	219	42 705	Ceco-Slovacchia . . . . .	7	1 715
Ceco-Slovacchia . . . . .	23 805	4 046 850	Ceco-Slovacchia . . . . .	1 153	219 070	Francia . . . . .	9 674	1 886 430	Francia . . . . .	1 254	307 230
Francia . . . . .	385 740	65 575 800	Francia . . . . .	24 054	4 570 260	Germania . . . . .	5 110	996 450			
Germania . . . . .	68 553	11 654 010	Germania . . . . .	10 241	1 945 790	Gran Bretagna e Irlanda . . . . .	2 916	568 020			
Gran Bretagna e Irlanda . . . . .	285 875	48 598 750	Gran Bretagna e Irlanda . . . . .	8 729	1 658 510	Svezia . . . . .	234	45 630			
Grecia . . . . .	13	2 210	Lussemburgo . . . . .	3 416	649 040	Svizzera . . . . .	1 808	352 560			
Lussemburgo . . . . .	46 441	7 894 970	Paesi Bassi . . . . .	32	6 080	Stati Uniti . . . . .	2 944	574 080			
Malta . . . . .	6	1 020	Svezia . . . . .	311	59 090	Merci nazionali di ritorno . . . . .	101	19 635			
Paesi Bassi . . . . .	2 063	350 710	Svizzera . . . . .	2 500	475 000						
Regno dei S. C. S. . . . .	130	22 100	Tunisia . . . . .	5	950						
Russia . . . . .	8 063	1 370 710	Stati Uniti . . . . .	4 247	806 930						
Svezia . . . . .	13 931	2 368 270	Merci nazionali di ritorno . . . . .	60	11 400						
Svizzera . . . . .	3 609	613 530									
Tunisia . . . . .	23	3 910									
Brasile . . . . .	22	3 740									
Stati Uniti . . . . .	380 378	64 664 260									
Merci nazionali di ritorno . . . . .	502	85 340									
1920 (Val. 170)	<b>(a) 1 378 127</b>	<b>234 281 590</b>	(b) 495 732	6,50	3 222 258	1920 (Val. 195)	<b>23 249</b>	<b>4 533 555</b>	(g) 70 944	9.—	638 496
1919 ( » 125)	<b>1 650 425</b>	<b>206 303 125</b>	(c) 696 444	6.—	4 178 664	1919 ( » 140)	<b>18 703</b>	<b>2 618 420</b>			
1918 ( » 140)	<b>3 237 529</b>	<b>456 054 061</b>	(d) 18 692	2,75	51 403	1918 ( » 150)	<b>65 149</b>	<b>9 772 350</b>			
1917 ( » 150)	<b>3 989 053</b>	<b>598 337 950</b>				1917 ( » 190)	<b>28 838</b>	<b>5 488 720</b>			
1916 ( » 55)	<b>1 521 217</b>	<b>83 666 935</b>				1916 ( » 95)	<b>13 446</b>	<b>1 277 370</b>			
1920 (Val. 180.—)	<b>(e) 168 853</b>	<b>30 393 540</b>	70 506	7,50	528 795				12 990	12.—	155 880
1919 ( » 130.—)	<b>168 489</b>	<b>21 903 570</b>	98 231	7.—	687 617				10 259	11.—	112 849
1918 ( » 145.—)	<b>371 866</b>	<b>53 920 570</b>									
1917 ( » 175.—)	<b>180 097</b>	<b>31 516 975</b>									
1916 ( » 75.—)	<b>59 090</b>	<b>4 425 000</b>									

(a) Compresi quintali 167 113 importati temporaneamente per costruzioni e riparazioni navali e quintali 550 per costruzione di macchine. — (b) Compresi quintali 25, per mancato scarico di bollette a cauzione e quintali 17 mancato scarico di temporanea importazione per costruzioni e riparazioni navali. — (c) Compresi quintali 260, merce in cabotaggio sprovvista di documenti e quintali 162 provenienti da recupero di naufragio. — (d) Decreto Luogotenenziale, 5 novembre 1916, n. 1489. — (e) Compresi quintali 75 importati temporaneamente per costruzioni e riparazioni navali e quintali 41 per costruzione di macchine. — (f) Compresi quintali 46 importati temporaneamente per costruzioni e riparazioni navali, quintali 1 629 per la fabbricazione di cavi elettrici sottomarini, e quintali 204 per la fabbricazione di cerchi per botti. — (g) Compreso quintale 1 proveniente da demolizione di bastimenti nazionali.

ANNO 1920. — ANALISI DEL COMMERCIO SPECIALE DI IMPORTAZIONE. — *Segue Tav. XIV.*

PAESI DI PROVENIENZA	QUANTITÀ	VALORE	QUANTITÀ distinte secondo il trattamento di tariffa		RISCOS- SIONE	PAESI DI PROVENIENZA	QUANTITÀ	VALORE	QUANTITÀ distinte secondo il trattamento di tariffa		RISCOS- SIONE
			QUANTITÀ	DAZIO UNI- TARIO					QUANTITÀ	DAZIO UNI- TARIO	

*Segue* CATEGORIA XII. — MINERALI, METALLI E LORO LAVORI.

	Quintali	Lire		Lire	Lire	Quintali	Lire		Lire	Lire
Germania. . . . .	2 679	656 355								
Gran Bretagna e Irlanda	2 178	533 610								
Paesi Bassi. . . . .	1	245								
Svezia . . . . .	60	14 700								
Svizzera . . . . .	2 300	563 500								
Stati Uniti . . . . .	293	71 785								
1920 (Val. 245)	<b>9 423</b>	<b>2 308 635</b>	9 423	15.—	141 345					
1919 ( » 170)	<b>33 942</b>	<b>5 770 140</b>								
1918 ( » 180)	<b>18 656</b>	<b>3 363 480</b>								
1917 ( » 175)	<b>6 399</b>	<b>1 119 825</b>								
1916 ( » 80)	<b>8 223</b>	<b>657 840</b>								
<b>680-a. - Ferro e acciaio, in lamiera, della</b>										
275 e) 1. grossezza di 4 mm. e più, non tagliate.										
Austria. . . . .	32 463	7 304 175								
Belgio . . . . .	4 815	1 083 375								
Ceco-Slovacchia. . . . .	3 439	773 745								
Francia . . . . .	4 563	1 026 675								
Germania . . . . .	7 820	1 759 500								
Gran Bretagna e Irlanda	184 882	41 598 450								
Brasile . . . . .	198	44 550								
Stati Uniti . . . . .	331 807	74 656 575								
1920 (Val. 225)	(a) <b>569 987</b>	<b>128 247 075</b>	(b) 189 627	7.—	1 327 389					
1919 ( » 145)	<b>763 006</b>	<b>110 635 870</b>								
1918 ( » 145)	<b>481 291</b>	<b>69 787 195</b>								
1917 ( » 180)	<b>363 966</b>	<b>65 513 880</b>								
1916 ( » 80)	<b>104 279</b>	<b>8 342 320</b>								
<b>680-b. - Ferro e acciaio, in lamiera, della</b>										
275 e) 1. grossezza di 4 mm. e più, tagliate.										
Albania . . . . .	48	11 760								
Austria. . . . .	40	9 800								
Ceco-Slovacchia. . . . .	4	980								
Francia . . . . .	110	26 950								
Gran Bretagna e Irlanda	10 574	2 590 630								
Lussemburgo. . . . .	258	63 210								
Stati Uniti . . . . .	15 095	3 698 275								
1920 (Val. 245)	(c) <b>26 129</b>	<b>6 401 605</b>	4 289	8.—	34 312					
1919 ( » 155)	<b>19 173</b>	<b>2 971 815</b>								
1918 ( » 155)	<b>29 942</b>	<b>4 641 010</b>								
1917 ( » 190)	<b>13 037</b>	<b>2 477 030</b>								
1916 ( » 85)	<b>3 245</b>	<b>275 825</b>								
<b>681-a. - Ferro e acciaio, in lamiera, della</b>										
275 e) 2. grossezza di meno di 4 mm., e più di mm. 1 e mezzo, non tagliate.										
Austria. . . . .	8 004	1 880 940								
Belgio . . . . .	11 577	2 720 595								
Ceco-Slovacchia. . . . .	2 484	583 740								
Francia . . . . .	2 143	503 605								
Germania. . . . .	3 920	921 200								
Gran Bretagna e Irlanda	3 499	822 265								
Russia . . . . .	1 120	265 315								
Svezia . . . . .	58	13 630								
Svizzera . . . . .	340	79 900								
Stati Uniti . . . . .	12 571	2 954 185								
1920 (Val. 235)	(d) <b>45 725</b>	<b>10 745 375</b>	(e) 41 808	10.—	418 080					
1919 ( » 160)	<b>42 832</b>	<b>6 853 120</b>								
1918 ( » 155)	<b>39 543</b>	<b>6 129 165</b>								
1917 ( » 190)	<b>11 468</b>	<b>2 178 920</b>								
1916 ( » 85)	<b>7 704</b>	<b>654 840</b>								
<b>681-b. - Ferro e acciaio, in lamiera, della</b>										
275 e) 2. grossezza di meno di 4 mm., e più di mm. 1 e mezzo, tagliate.										
Belgio . . . . .	46	11 730								
Francia . . . . .	1	255								
1920 (Val. 255)	(f) <b>47</b>	<b>11 985</b>	1	11.—	11					
1919 ( » 125)	<b>29</b>	<b>4 785</b>								
1918 ( » 160)	<b>7</b>	<b>1 120</b>								
1917 ( » 195)	<b>897</b>	<b>174 915</b>								
1916 ( » 90)	<b>1</b>	<b>90</b>								
<b>682 a. - Ferro e acciaio, in lamiera, della</b>										
275 e) 3. grossezza di mm. 1 e mezzo o meno, non tagliate.										
Albania . . . . .	10	2 450								
Austria. . . . .	2 522	617 890								
Belgio . . . . .	25 947	6 357 015								
Ceco-Slovacchia. . . . .	93	22 785								
Francia . . . . .	3 878	950 110								
Germania . . . . .	26 101	6 394 745								
Gran Bretagna e Irlanda	76 440	18 727 800								
Lussemburgo. . . . .	389	97 755								
Svezia . . . . .	267	65 415								
Svizzera . . . . .	804	196 980								
Stati Uniti . . . . .	22 252	5 451 740								
1920 (Val. 245)	(g) <b>158 713</b>	<b>38 884 685</b>	109 302	12.—	1 311 624					
1919 ( » 165)	<b>118 964</b>	<b>19 629 060</b>	(h) 46 981	esenti	—					
1918 ( » 165)	<b>187 003</b>	<b>30 555 495</b>								
1917 ( » 205)	<b>130 895</b>	<b>26 833 475</b>								
1916 ( » 95)	<b>125 665</b>	<b>11 938 175</b>								

(a) Compresi quintali 380 026 importati temporaneamente per costruzioni e riparazioni navali e quintali 615 per costruzione di macchine e apparecchi. — (b) Compresi quintali 101 provenienti da recupero di naufragio: quintali 69, ritagli servibili di lamiera importate temporaneamente per costruzioni e riparazioni navali; quintali 99 provenienti da demolizione di bastimenti nazionali e quintali 12, merce in cabotaggio sprovvista di documenti. — (c) Compresi quintali 21 840 importati temporaneamente per costruzioni e riparazioni navali. — (d) Compresi quintali 3 242 importati temporaneamente per costruzioni e riparazioni navali: quintali 69 per costruzione di macchine e quintali 601 per la fabbricazione di vasellame smaltato. — (e) Compresi quintali 13, ritagli servibili di lamiera importate temporaneamente per costruzioni e riparazioni navali e quintali 2 provenienti da demolizione di bastimenti nazionali. — (f) Compresi quintali 46 importati temporaneamente per la fabbricazione di vasellame smaltato. — (g) Compresi quintali 19 importati temporaneamente per costruzioni e riparazioni navali: quintali 2 114 per la fabbricazione di vasellame smaltato; quintali 203 per costruzione di veicoli da ferrovie e da tramvie e quintali 94 per costruzione di macchine. — (h) Per la fabbricazione di macchine dinamo-elettriche o di trasformatori di elettricità.

PAESI DI PROVENIENZA	QUANTITÀ	VALORE	QUANTITÀ distinte secondo il trattamento di tariffa		RISCO- SIONE	PAESI DI PROVENIENZA	QUANTITÀ	VALORE	QUANTITÀ distinte secondo il trattamento di tariffa		RISCO- SIONE
			QUANTITÀ	DAZIO UNI- TARIO					QUANTITÀ	DAZIO UNI- TARIO	
<i>Segue</i> CATEGORIA XII. — MINERALI, METALLI E LORO LAVORI.											
			Quintali	Lire	Lire	Lire	Quintali	Lire	Lire	Lire	
<b>682-b. - Ferro e acciaio, in lamiera, della</b> 275 c) 3. <i>grossezze di mm. 1 e mezzo o</i> <i>meno, tagliate.</i>											
Belgio . . . . .	1 087	288 055									
Germania . . . . .	4 124	1 092 860									
Gran Bretagna e Irlanda . . . . .	9 343	2 475 895									
Svizzera . . . . .	1	265									
Stati Uniti . . . . .	1 313	347 945									
1920 (Val. 265)	(a) 15 868	4 205 020	10 171	13.—	132 223						
1919 ( » 180)	9 793	1 762 740									
1918 ( » 175)	1 843	323 400									
1917 ( » 215)	3 499	752 285									
1916 ( » 103)	6 499	669 397									
<b>683. - Ferro e acciaio, in rotaie per fer-</b> 276. <i>rovie.</i>											
Albania . . . . .	70	9 800									
Austria . . . . .	6 841	957 740									
Belgio . . . . .	8 691	1 216 740									
Francia . . . . .	6 328	885 920									
Germania . . . . .	4 635	648 900									
Gran Bretagna e Irlanda . . . . .	25 150	3 521 000									
Lussemburgo . . . . .	178	24 920									
Malta . . . . .	2	280									
Paesi Bassi . . . . .	40	5 600									
Spagna . . . . .	1 822	255 080									
Svizzera . . . . .	8 195	1 147 300									
Stati Uniti . . . . .	80 464	11 264 960									
1920 (Val. 140)	142 416	19 938 240	134 536	6.—	807 216						
1919 ( » 100)	466 173	46 617 300	(b) 7 880	esenti							
1918 ( » 140)	127 564	17 858 960									
1917 ( » 145)	363 026	52 638 770									
1916 ( » 45)	104 694	4 711 230									
<b>684. - Traversine di ferro o di acciaio, fi-</b> 277. <i>nite, per ferrovie ordinarie.</i>											
Francia . . . . .	104	9 360									
Grecia . . . . .	968	87 120									
1920 (Val. 90)	1 072	96 480	1 072	6.—	6 432						
1919 (Val. 70)	12	840									
1918 ( » 90)	18 675	1 680 750									
1917-1916 . . . . .	—	—									
<b>685. - Tubi di ferro o di acciaio, con pa-</b> 278 a). <i>rete della grossezza di 4 mm. e più.</i>											
Albania . . . . .	565	254 250									
Austria . . . . .	7 801	3 510 450									
Belgio . . . . .	1 815	816 750									
Ceco-Slovacchia . . . . .	2 773	1 247 850									
<b>686. - Tubi di ferro o di acciaio, con pa-</b> 278 b). <i>rete della grossezza di meno di</i> <i>4 mm., e più di mm. 1 e mezzo.</i>											
Albania . . . . .	3	1 410									
Austria . . . . .	14 408	6 771 760									
Belgio . . . . .	6 761	3 177 670									
Ceco-Slovacchia . . . . .	3 312	3 436 640									
Francia . . . . .	4 377	2 057 190									
Germania . . . . .	14 564	6 845 080									
Gran Bretagna e Irlanda . . . . .	17 257	8 110 790									
Russia . . . . .	58	27 260									
Svezia . . . . .	801	376 470									
Svizzera . . . . .	395	185 650									
Algeria . . . . .	73	34 310									
Tunisia . . . . .	8	3 760									
Stati Uniti . . . . .	28 212	13 259 640									
Merci nazionali di ritorno	45	21 150									
94 274	44 308 780										
Tripolitania e Cirenaica . . . . .	15	7 050									
1920 (Val. 470)	(e) 94 289	44 315 330	54 921	15.—	823 815						
1919 ( » 395)	44 925	17 745 375	39 210	14.—	548 940						
1918 ( » 420)	40 126	16 852 920									
1917 ( » 315)	65 914	20 762 910									
1916 ( » 115)	35 749	4 111 135									
<b>687. - Tubi di ferro o di acciaio, con pa-</b> 278 c). <i>rete della grossezza di mm. 1 e</i> <i>mezzo o meno.</i>											
Austria . . . . .	783	508 950									
Belgio . . . . .	110	71 500									
Francia . . . . .	1	650									
Germania . . . . .	547	355 550									
Gran Bretagna e Irlanda . . . . .	655	425 750									
Svizzera . . . . .	4	2 600									
1920 (Val. 650)	2 100	1 365 000	2 100	17.—	35 700						
1919 ( » 495)	379	187 605									
1918 ( » 500)	1 601	800 500									
1917 ( » 425)	988	419 900									
1916 ( » 200)	1 747	349 400									

(a) Compresi quintali 5 697 importati temporaneamente per la fabbricazione di vasellame smaltato. — (b) Convenzione per il Sempione. — (c) Compresi quintali 2 081 importati temporaneamente per costruzioni e riparazioni navali e quintali 4) per la fabbricazione di veicoli da ferrovie e da tramvie — (d) Compresi quintali 697 provenienti da demolizione di bastimenti nazionali, quintali 118 da provviste di bordo di bastimenti nazionali e quintali 12 da recupero di naufragio. — (e) Compresi quintali 524 importati temporaneamente per costruzioni e riparazioni navali. — (f) Compresi quintali 293 provenienti da demolizione di bastimenti nazionali e quintali 73 da provviste di bordo di bastimenti nazionali.

ANNO 1920. — ANALISI DEL COMMERCIO SPECIALE DI IMPORTAZIONE. — *Segue* Tav. XIV.

PAESI DI PROVENIENZA	QUANTITÀ	VALORE	QUANTITÀ distinte secondo il trattamento di tariffa		RISCOS- SIONE	PAESI DI PROVENIENZA	QUANTITÀ	VALORE	QUANTITÀ distinte secondo il trattamento di tariffa		RISCOS- SIONE
			QUANTITÀ	DAZIO UNI- TARIO					QUANTITÀ	DAZIO UNI- TARIO	

*Segue* CATEGORIA XII. — MINERALI, METALLI E LORO LAVORI.

		Quintali	Lire		Lire	Lire			Quintali	Lire		Lire	Lire
<b>688. - Ferro e acciaio, fucinati o gettati, in</b> 279 a) 1. lavori greggi, del peso di 50 kg. e più.													
Albania . . . . .		1	375										
Austria . . . . .		296	111 000										
Belgio . . . . .		796	298 500										
Ceco-Slovacchia . . . . .		1 385	519 375										
Francia . . . . .		2 917	1 093 875										
Germania . . . . .		12 155	4 558 125										
Gran Bretagna e Irlanda		3 735	1 400 625										
Grecia . . . . .		43	16 125										
Paesi Bassi . . . . .		29	10 875										
Svizzera . . . . .		155	58 125										
Stati Uniti . . . . .		1 065	399 375										
Merci nazionali di ritorno		140	52 500										
1920 (Val. 375)	(a)	<b>22 717</b>	<b>8 518 875</b>	(b)	20 244	10.—	202 440						
1919 ( » 300)		151 897	45 569 100		3 127	9.—	28 143						
1918 ( » 350)		181 571	63 549 850										
1917 ( » 245)		105 408	25 824 960										
1916 ( » 115)		14 428	1 659 220										
<b>689-a. - Ferro e acciaio, fucinati o gettati,</b> 279 a) 2. in lavori greggi, di peso inferiore a 50 kg.: gangheri semplicemente fucinati.													
Germania . . . . .		1	350										
Svizzera . . . . .		14	4 900										
1920 (Val. 350)		<b>15</b>	<b>5 250</b>		15	12.—	180						
1919-1916 . . . . .		—	—										
<b>689-b. - Ferro e acciaio, fucinati o gettati,</b> 279 a) 2. in lavori greggi, in altri oggetti pesanti ciascuno più di 5, ma meno di 50 kg.													
Austria . . . . .		163	69 275										
Belgio . . . . .		150	63 750										
Ceco-Slovacchia . . . . .		2 638	1 121 150										
Francia . . . . .		266	113 050										
Germania . . . . .		1 403	596 275										
Gran Bretagna e Irlanda		388	164 900										
Svizzera . . . . .		406	152 550										
Stati Uniti . . . . .		68	28 900										
1920 (Val. 425)		<b>5 482</b>	<b>2 329 850</b>	(c)	5 520	12.—	66 240						
1919 ( » 350)		32 656	11 429 600										
1918 ( » 400)		83 549	33 419 600										
1917 ( » 290)		52 677	15 276 330										
1916 ( » 130)		6 475	841 750										
<b>689-c. - Ferro e acciaio, fucinati o gettati,</b> 279 a) 2. in lavori greggi, in altri oggetti pesanti ciascuno kg. 5 o meno.													
Austria . . . . .		320	160 000										
Belgio . . . . .		297	148 500										
Ceco-Slovacchia . . . . .		5	2 500										
Francia . . . . .		260	134 500										
Germania . . . . .		6 186	3 093 000										
Gran Bretagna e Irlanda		992	496 000										
Svizzera . . . . .		2 245	1 122 500										
Stati Uniti . . . . .		620	310 000										
1920 (Val. 500)		<b>10 934</b>	<b>5 467 000</b>		10 934	12.—	131 208						
1919 ( » 445)		4 734	2 106 630										
1918 ( » 410)		2 480	1 016 800										
1917 ( » 300)		1 668	500 400										
1916 ( » 135)		2 293	309 555										
<b>690. - Ferro e acciaio, fucinati o gettati,</b> 279 b) 1. in lavori piallati, limati, torniti, bucati, ecc., solo in minima parte, cioè con qualche semplice foro o colpo di lima o di martello: del peso di 50 kg. e più.													
Austria . . . . .		336	168 000										
Belgio . . . . .		6	3 000										
Germania . . . . .		25	12 500										
Gran Bretagna e Irlanda		345	172 500										
Regno dei S. C. S. . . . .		15	7 500										
Svizzera . . . . .		433	216 500										
1920 (Val. 500)	(d)	<b>1 160</b>	<b>580 000</b>	(e)	901	10.50	9 460						
1919 ( » 400)		751	360 400										
1918 ( » 420)		10 771	4 523 820										
1917 ( » 230)		4 913	1 129 990										
1916 ( » 92)		1 441	132 572										
<b>691. - Ferro e acciaio, fucinati o gettati,</b> 279 b) 2. in lavori piallati, limati, torniti, bucati, ecc., solo in minima parte, cioè con qualche semplice foro o colpo di lima o di martello: di peso inferiore a 50, ma superiore a 25 kg.													
Germania . . . . .		14	7 210										
Svizzera . . . . .		347	178 705										
1920 (Val. 515)		<b>361</b>	<b>185 915</b>		361	12.—	4 332						
1919 ( » 410)		151	61 910										
1918 ( » 430)		26	11 180										
1917 ( » 328)		82	26 896										
1916 ( » 185)		279	51 615										

(a) Compresi quintali 446 importati temporaneamente per costruzioni e riparazioni navali. — (b) Compresi quintali 20 provenienti da recupero di naufragio; quintali 67, mancato scarico di bollette a cauzione; quintali 17, da provviste di bordo di bastimenti nazionali; quintali 3, merce abbandonata e quintali 153, da demolizione di bastimenti nazionali. — (c) Compresi quintali 38, mancato scarico di bollette a cauzione. — (d) Compresi quintali 299, importati temporaneamente per costruzioni e riparazioni navali. — (e) Compresi quintali 14 provenienti da demolizione di bastimenti nazionali, quintali 5 da recupero di naufragio e quintali 21 da provviste di bordo di bastimenti nazionali.



PAESI DI PROVENIENZA	QUANTITÀ	VALORE	QUANTITÀ distinte secondo il trattamento di tariffa		RISCOS- SIONE	PAESI DI PROVENIENZA	QUANTITÀ	VALORE	QUANTITÀ distinte secondo il trattamento di tariffa		RISCOS- SIONE
			QUANTITÀ	DAZIO UNI- TARIO					QUANTITÀ	DAZIO UNI- TARIO	
<i>Segue</i> CATEGORIA XII. — MINERALI, METALLI E LORO LAVORI.											
	Quintali	Lire	Lire	Lire			Quintali	Lire	Lire	Lire	
<b>692. - Ferro e acciaio, fucinati o gettati,</b> 279 b) 3. in lavori piallati, torniti, bucati, ecc., solo in minima parte, cioè con qual- che semplice foro o colpo di lima o di martello: del peso di 25 kg. o meno.						<b>695. - Lamiere di ferro e di acciaio, sta-</b> 280 b) 1. <b>gnate, ramate o ossidate, di gros-</b> srezza superiore a mm. 1 e mezzo.					
Austria . . . . .	829	455 950				Francia . . . . .	1	500			
Belgio . . . . .	53	29 150				Germania . . . . .	85	42 500			
Ceco-Slovacchia . . . . .	26	14 300				Gran Bretagna e Irlanda . . . . .	142	71 000			
Francia . . . . .	250	137 500				1920 (Val. 500)	<b>228</b>	<b>114 000</b>	228	14.—	3 192
Germania . . . . .	467	256 850				1919 ( » 290)	6	1 740			
Gran Bretagna e Irlanda . . . . .	287	157 850				1918 ( » 330)	225	74 250			
Regno dei S. C. S. . . . .	11	6 050				1917 ( » 360)	70	25 200			
Svizzera . . . . .	1 520	836 000				1916 . . . . .	—	—			
1920 (Val. 550)	<b>3 443</b>	<b>1 893 650</b>	3 443	15.50	53 366	<b>696. - Lamiere di ferro e di acciaio, sta-</b> 280 b) 2. <b>gnate, ramate o ossidate, della</b> grosrezza di mm. 1 e mezzo o meno.					
1919 ( » 420)	1 416	594 720				Albania . . . . .	18	9 270			
1918 ( » 450)	1 817	817 650				Austria . . . . .	137	70 555			
1917 ( » 360)	3 104	1 117 440				Belgio . . . . .	413	212 695			
1916 ( » 220)	11 809	2 597 980				Germania . . . . .	596	306 940			
<b>693. - Lamiere di ferro e di acciaio, zin-</b> 280 a) 1. <b>cate o piombate, di grosrezza su-</b> periore a mm. 1 e mezzo.						Gran Bretagna e Irlanda . . . . .	157 572	81 149 580			
Gran Bretagna e Irlanda . . . . .	13	4 550				Grecia . . . . .	9	4 635			
Malta . . . . .	1	350				Svizzera . . . . .	8	4 120			
Svizzera . . . . .	2	700				Tunisia . . . . .	49	25 235			
1920 (Val. 350)	<b>16</b>	<b>5 600</b>	16	13.—	208	Stati Uniti . . . . .	51 860	26 707 900			
1919 ( » 200)	1 730	346 000				Merci nazionali di ritorno . . . . .	1 406	724 090			
1918 ( » 220)	1 698	373 560					212 068	109 215 020			
1917 ( » 345)	595	205 275				Eritrea . . . . .	332	170 980			
1916 . . . . .	—	—				1920 (Val. 515)	(b) <b>212 400</b>	<b>109 388 000</b>	(c) 128 905	18.—	2 320 255
<b>694. - Lamiere di ferro e di acciaio, zin-</b> 280 a) 2. <b>cate o piombate, della grosrezza di</b> mm. 1 e mezzo o meno.						1919 ( » 300)	209 320	62 796 060			
Austria . . . . .	101	40 400				1918 ( » 350)	498 068	174 323 800			
Belgio . . . . .	1 693	677 200				1917 ( » 400)	320 703	128 281 200			
Francia . . . . .	70	28 000				1916 ( » 150)	188 055	28 208 250			
Germania . . . . .	236	94 400				<b>697-a. - Molle di acciaio, per telai da tes-</b> 281. <b>sere.</b>					
Gran Bretagna e Irlanda . . . . .	5 478	2 191 200				Francia . . . . .	4	1 700			
Svizzera . . . . .	265	106 000				Gran Bretagna e Irlanda . . . . .	8	3 400			
Stati Uniti . . . . .	2 093	837 200				Svizzera . . . . .	5	2 125			
1920 (Val. 400)	<b>9 936</b>	<b>3 974 400</b>	(a) 9 961	15.—	149 415	1920 (Val. 425)	<b>17</b>	<b>7 225</b>	17	14.—	238
1919 ( » 220)	9 780	2 151 600				1919 ( » 400)	16	6 400			
1918 ( » 250)	6 326	1 581 500				1918 ( » 440)	18	7 290			
1917 ( » 300)	10 665	3 199 500				1917 ( » 300)	46	13 800			
1916 ( » 140)	3 938	551 320				1916 ( » 128)	64	8 192			

(a) Compresi quintali 24, merce abbandonata e quintale 1 proveniente da provviste di bordo di bastimenti nazionali. — (b) Compresi quintali 3 importati temporaneamente per costruzioni e riparazioni navali; quintali 83 230 per la fabbricazione di recipienti e quintali 551 per essere litografate. — (c) Compresi quintali 287 ritagli servibili di lamiera importate temporaneamente per la fabbricazione di recipienti e quintali 2 provenienti da contrabbando.

ANNO 1920. — ANALISI DEL COMMERCIO SPECIALE DI IMPORTAZIONE. — *Segue* Tav. XIV.

PAESI DI PROVENIENZA	QUANTITÀ	VALORE	QUANTITÀ distinte secondo il trattamento di tariffa		RISCOSSIONE	PAESI DI PROVENIENZA	QUANTITÀ	VALORE	QUANTITÀ distinte secondo il trattamento di tariffa		RISCOSSIONE			
			QUANTITÀ	DAZIO UNI- TARIO					QUANTITÀ	DAZIO UNI- TARIO				
<i>Segue</i> CATEGORIA XII. — MINERALI, METALLI E LORO LAVORI.														
			Quintali	Lire	Lire	Lire				Quintali	Lire	Lire	Lire	
<b>697-b. - Molle di acciaio, altre, di qualsiasi sorta.</b>						<b>700. - Vasellame e utensili per uso domestico, di ferro smaltato.</b>								
Albania . . . . .	1	850				Austria . . . . .	7 359	5 151 300						
Austria . . . . .	1 845	1 568 250				Belgio . . . . .	1	700						
Ceco-Slovacchia . . . . .	66	56 100				Ceco-Slovacchia . . . . .	6 538	4 576 600						
Francia . . . . .	4 174	3 547 900				Francia . . . . .	24	16 800						
Germania . . . . .	2 720	2 312 000				Germania . . . . .	6 325	4 434 500						
Gran Bretagna e Irlanda . . . . .	4 220	3 587 000				Gran Bretagna e Irlanda . . . . .	6	4 200						
Paesi Bassi . . . . .	1	850				Paesi Bassi . . . . .	2	1 400						
Svizzera . . . . .	201	170 850				Regno dei S. C. S. . . . .	182	127 400						
Stati Uniti . . . . .	1 536	1 305 600				Svezia . . . . .	8	5 600						
Merci nazionali di ritorno . . . . .	2	1 700				Svizzera . . . . .	495	346 500						
						Stati Uniti . . . . .	29	20 500						
1920 (Val. 850)	(a) 14 768	12 551 100	14 746	18.—	265 428									
1919 ( » 800)	32 030	25 624 000					20 970	14 685 300						
1918 ( » 950)	17 065	16 211 750				Tripolitania e Cirenaica . . . . .	1	700						
1917 ( » 650)	7 457	4 847 050							20 980	35.—		734 300		
1916 ( » 400)	5 447	2 178 800				1920 (Val. 700)	20 980	14 686 000						
						1919 ( » 500)	4 548	2 274 050						
						1918 ( » 600)	299	174 000						
						1917 ( » 460)	675	310 500						
						1916 ( » 210)	618	1 9 780						
<b>698. - Focolari di lamiera di ferro o di acciaio, ondulata, per caldaie a vapore.</b>						<b>701. - Lavori di lamiera di ferro o di acciaio, zincate o piombate, semplici, di lamiera di grossezza superiore a mm. 1 e mezzo.</b>								
Gran Bretagna e Irlanda . . . . .	2 220	888 000				Austria . . . . .	1 529	917 400						
Svizzera . . . . .	9	3 600				Francia . . . . .	50	30 000						
1920 (Val. 400)	(b) 2 229	891 600	(c) 409	11.—	4 499	Germania . . . . .	1 644	986 400						
1919 ( » 300)	3 451	1 035 300				Gran Bretagna e Irlanda . . . . .	1 079	647 400						
1918 ( » 270)	1 191	297 270				Svizzera . . . . .	70	42 000						
1917 ( » 250)	1 131	282 750				Stati Uniti . . . . .	220	132 000						
1916 ( » 115)	1 749	201 135												
<b>699. - Corde di filo di ferro o di acciaio.</b>						<b>702. - Lavori di lamiera di ferro o di acciaio, zincate o piombate, semplici, di lamiera della grossezza di mm. 1 e mezzo o meno.</b>								
Albania . . . . .	33	18 150				Austria . . . . .	855	555 750						
Austria . . . . .	1 540	847 000				Belgio . . . . .	47	30 550						
Belgio . . . . .	107	58 850				Ceco-Slovacchia . . . . .	548	356 200						
Ceco-Slovacchia . . . . .	6	3 300				Francia . . . . .	28	18 200						
Francia . . . . .	310	170 500				Germania . . . . .	802	521 300						
Germania . . . . .	973	535 159				Gran Bretagna e Irlanda . . . . .	1 147	745 550						
Gran Bretagna e Irlanda . . . . .	5 823	3 202 650				Paesi Bassi . . . . .	30	19 500						
Malta . . . . .	1 021	561 550				Svizzera . . . . .	475	308 750						
Paesi Bassi . . . . .	270	203 500												
Svizzera . . . . .	106	58 300												
Tunisia . . . . .	3	1 650												
Stati Uniti . . . . .	3 611	1 986 050												
Merci nazionali di ritorno . . . . .	4	2 200												
1920 (Val. 550.—)	(d) 13 907	7 648 850	(e) 4 457	25,50	113 653	1920 (Val. 600)	4 592	2 755 200	(g) 4 613	19.—		87 647		
1919 ( » 450.—)	23 493	10 571 850	4 358	23.—	100 234	1919 ( » 425)	2 536	1 077 800						
1918 ( » 500.—)	21 593	10 796 500	4 696	20.—	93 920	1918 ( » 500)	19	5 000						
1917 ( » 410.—)	24 116	9 887 560	(f) 4	esenti	—	1917 ( » 400)	2	800						
1916 ( » 225.—)	9 481	2 133 225				1916 ( » 140)	103	14 420						

(a) Compresi quintali 20 importati temporaneamente per la costruzione di veicoli da ferrovie e da tramvie. — (b) Compresi quintali 1 951 importati temporaneamente per costruzioni e riparazioni navali e quintali 94 per costruzione di caldaie. — (c) Compresi quintali 225 provenienti da provviste di bordo di bastimenti nazionali. — (d) Compresi quintali 452 importati temporaneamente per costruzioni e riparazioni navali. — (e) Compresi quintali 43 provenienti da provviste di bordo di bastimenti nazionali e quintali 17 da contrabbando. — (f) Merce nazionale di ritorno. — (g) Compresi quintali 21 provenienti da recupero di naufragio.

# PAESI DI PROVENIENZA	QUANTITÀ	VALORE	QUANTITÀ distinte secondo il trattamento di tariffa		RISCO- SIONE	PAESI DI PROVENIENZA	QUANTITÀ	VALORE.	QUANTITÀ distinte secondo il trattamento di tariffa		RISCO- SIONE
			QUANTITÀ	DAZIO UNI- TARIO					QUANTITÀ	DAZIO UNI- TARIO	

*Segue* CATEGORIA XII. — MINERALI, METALLI E LORO LAVORI.

	Quintali	Lire		Lire	Lire		Quintali	Lire		Lire	Lire
Stati Uniti . . . . .	19	12 350									
Merci nazionali di ritorno	32	20 800									
	3 983	2 588 950									
Tripolitania e Cirenaica.	31	20 150									
1920 (Val. 650)	<b>4 014</b>	<b>2 609 100</b>	(a) 4 064	21.—	85 344						
1919 ( » 450)	<b>6 326</b>	<b>2 846 700</b>	(b) 263	esenti	—						
1918 ( » 600)	<b>3 395</b>	<b>2 037 000</b>									
1917 ( » 450)	<b>3 780</b>	<b>1 701 000</b>									
1916 ( » 160)	<b>355</b>	<b>61 600</b>									
<b>703. - Lavori di lamiera di ferro o di acciaio, zincate o piombate, commisti con altre materie, di lamiera di grossezza superiore a mm. 1 e mezzo.</b>											
Austria . . . . .	1 513	1 059 100									
Ceco-Slovacchia. . . . .	1 757	1 229 900									
Germania. . . . .	31	21 700									
Malta . . . . .	5	3 500									
Spagna. . . . .	104	72 800									
Svizzera . . . . .	1	700									
Merci nazionali di ritorno	8	5 600									
1920 (Val. 700)	<b>3 419</b>	<b>2 393 300</b>	3 419	23.—	78 637						
1919 ( » 520)	<b>2 635</b>	<b>1 318 200</b>									
1918 ( » 615)	<b>82</b>	<b>50 430</b>									
1917 ( » 460)	<b>229</b>	<b>105 340</b>									
1916 ( » 160)	<b>174</b>	<b>27 840</b>									
<b>704. - Lavori di lamiera di ferro o di acciaio, zincate o piombate, commisti con altre materie, di lamiera della grossezza di mm. 1 e mezzo o meno.</b>											
Austria. . . . .	475	427 500									
Ceco-Slovacchia. . . . .	236	212 400									
Francia . . . . .	273	245 700									
Germania. . . . .	2 112	1 900 800									
Gran Bretagna e Irlanda.	36	32 400									
Spagna. . . . .	101	90 900									
Svizzera . . . . .	1 875	1 687 500									
Merci nazionali di ritorno	8	7 200									
1920 (Val. 900)	<b>5 116</b>	<b>4 604 400</b>	(c) 5 110	25.—	127 750						
1919 ( » 600)	<b>3 312</b>	<b>1 987 200</b>	8	esenti	—						
1918 ( » 635)	<b>555</b>	<b>352 425</b>									
1917 ( » 458)	<b>753</b>	<b>344 874</b>									
1916 ( » 155)	<b>3 409</b>	<b>528 395</b>									
<b>705. - Lavori di lamiera di ferro o di acciaio, stagnate, ramate o ossidate, semplici, di lamiera di grossezza superiore a mm. 1 e mezzo.</b>											
Austria. . . . .	3	2 250									
Francia. . . . .	1	750									
Germania. . . . .	3	2 250									
Gran Bretagna e Irlanda	1	750									
Regno dei S. C. S. . . . .	6	4 500									
Russia . . . . .	29	21 750									
Svizzera . . . . .	12	9 000									
Stati Uniti . . . . .	4	3 000									
1920 (Val. 750)	<b>59</b>	<b>44 250</b>							59	20.—	1 180
1919 ( » 535)	<b>1</b>	<b>535</b>									
1918 . . . . .	—	—									
1917 (Val. 500)	<b>43</b>	<b>21 500</b>									
1916 ( » 240)	<b>1</b>	<b>240</b>									
<b>706. - Lavori di lamiera di ferro o di acciaio, stagnate, ramate o ossidate, semplici, di lamiera della grossezza di mm. 1 e mezzo o meno.</b>											
Austria. . . . .	605	532 400									
Belgio . . . . .	35	30 800									
Ceco-Slovacchia. . . . .	19	16 720									
Danimarca . . . . .	2	1 760									
Finlandia. . . . .	1	880									
Francia . . . . .	343	301 840									
Germania. . . . .	713	627 440									
Gran Bretagna e Irlanda	1 172	1 031 360									
Lussemburgo . . . . .	290	255 200									
Paesi Bassi. . . . .	1	880									
Regno dei S. C. S. . . . .	1	880									
Spagna. . . . .	12	10 560									
Svezia . . . . .	7	6 160									
Svizzera . . . . .	121	106 480									
Cina . . . . .	1	880									
Giappone. . . . .	1	880									
India britannica e Ceylon	3	2 640									
Egitto . . . . .	3	2 640									
Tunisia. . . . .	76	66 880									
Stati Uniti . . . . .	189	166 320									
Merci nazionali di ritorno	5	4 400									
1920 (Val. 880)	<b>3 600</b>	<b>3 168 000</b>	(d) 3 777	22.—	83 094						
1919 ( » 670)	<b>1 249</b>	<b>836 830</b>									
1918 ( » 750)	<b>2 225</b>	<b>1 668 750</b>									
1917 ( » 510)	<b>1 970</b>	<b>1 004 700</b>									
1916 ( » 240)	<b>2 195</b>	<b>526 800</b>									

(a) Compresi quintali 21 provenienti da contrabbando e quintali 29 da recupero di naufragio. — (b) Di cui quintali 231. Legge per Napoli e quintali 32, merce nazionale di ritorno. — (c) Compresi quintali 2 provenienti da provviste di bordo di bastimenti nazionali. — (d) Compresi quintali 62 provenienti da provviste di bordo di bastimenti nazionali; quintali 7, merce in cabotaggio sprovvista di documenti e quintali 108 provenienti da demolizione di bastimenti nazionali.

ANNO 1920. — ANALISI DEL COMMERCIO SPECIALE DI IMPORTAZIONE. — *Segue Tav. XIV.*

PAESI DI PROVENIENZA	QUANTITÀ	VALORE	QUANTITÀ distinte secondo il trattamento di tariffa		RISCOS- SIONE	PAESI DI PROVENIENZA	QUANTITÀ	VALORE	QUANTITÀ distinte secondo il trattamento di tariffa		RISCOS- SIONE
			QUANTITÀ	DAZIO UNI- TARIO					QUANTITÀ	DAZIO UNI- TARIO	
<i>Segue CATEGORIA XII. — MINERALI, METALLI E LORO LAVORI.</i>											
			Quintali	Lire	Lire	Lire	Quintali	Lire	Lire	Lire	Lire
<b>707. - Lavori di lamiera di ferro o di acciaio, stagnate, ramate o ossidate,</b> 286 b) 1. commisti con altre materie, di lamiera di grossezza superiore a mm. 1 e mezzo.						<b>711. - Ferro e acciaio di seconda fabbricazione,</b> 287 a) 1. in lavori non nominati, fatti principalmente con ferri o acciai grossi: piallati, limati, torniti, bucati, ecc., solo in minima parte.					
Austria . . . . .	1	950				Albania . . . . .	74	29 600			
Germania . . . . .	1	950				Austria . . . . .	18	7 200			
Gran Bretagna e Irlanda	2	1 900				Belgio . . . . .	704	281 600			
Svizzera . . . . .	2	1 900				Ceco-Slovacchia . . . . .	168	67 200			
1920 (Val. 950)	6	5 700	6	24.—	144	Francia . . . . .	498	199 200			
1919 . . . . .	—	—				Germania . . . . .	667	266 800			
1918 (Val. 615)	1	615				Gran Bretagna e Irlanda	454	181 600			
1917 . . . . .	—	—				Paesi Bassi . . . . .	4	1 600			
1916 (Val. 270)	10	2 700				Svizzera . . . . .	1 318	527 200			
						Merci nazionali di ritorno	628	251 200			
<b>708. - Lavori di lamiera di ferro o di acciaio, stagnate, ramate, ossidate,</b> 286 b) 2. commisti con altre materie, di lamiera della grossezza di mm. 1 e mezzo o meno.						<b>712. - Ferro e acciaio di seconda fabbricazione,</b> 287 a) 2. in lavori non nominati, fatti principalmente con ferri o acciai grossi: piallati, limati, torniti, bucati, ecc., su tutta o larga parte della loro superficie.					
Austria . . . . .	218	218 000				Albania . . . . .	198	99 000			
Belgio . . . . .	4	4 000				Austria . . . . .	16 343	8 171 500			
Ceco-Slovacchia . . . . .	38	38 000				Belgio . . . . .	5 590	2 795 000			
Francia . . . . .	108	108 000				Bulgaria . . . . .	12	6 000			
Germania . . . . .	718	718 000				Ceco-Slovacchia . . . . .	4 081	2 040 500			
Gran Bretagna e Irlanda	133	133 000				Francia . . . . .	9 847	4 923 500			
Paesi Bassi . . . . .	66	66 000				Germania . . . . .	27 319	13 659 500			
Svizzera . . . . .	318	318 000				Gran Bretagna e Irlanda	19 748	9 874 000			
Stati Uniti . . . . .	21	21 000				Grecia . . . . .	114	57 000			
	1 624	1 624 000	1 625	26.—	42 250	Lussemburgo . . . . .	5	2 500			
Tripolitania e Cirenaica	1	1 000				Malta . . . . .	543	271 500			
1920 (Val. 1 000)	1 625	1 625 000				Paesi Bassi . . . . .	5 740	2 870 000			
1919 ( » 820)	1 308	1 072 560				Regno dei S. C. S. . . . .	8	4 000			
1918 » 815)	6 559	5 345 585				Romania . . . . .	4	2 000			
1917 ( » 550)	957	526 350				Spagna . . . . .	66	33 000			
1916 ( » 280)	835	233 800				Svezia . . . . .	140	70 000			
						Svizzera . . . . .	1 481	740 500			
<b>709. - Chiodi fucinati di ferro o di acciaio.</b> 287 a-b) 2.						<b>710. - Chiodi da ferrare i cavalli.</b> 287 b) 2.					
Svizzera . . . . .	3	1 260				Norvegia . . . . .	138	55 200			
1920 (Val. 420)	3	1 260				Svezia . . . . .	4 561	1 824 400			
1919 ( » 275)	2	550				Svizzera . . . . .	1	400			
1918-1916 . . . . .	—	—				1920 (Val. 400)	4 700	1 880 000	4 124	16,50	68 046
						1919 ( » 270)	3 478	939 060	576	17,50	10 080
						1918 ( » 300)	4 942	1 432 600			
						1917 ( » 230)	3 593	826 390			
						1916 ( » 100)	5 098	509 800			

(a) Compresi quintali 152 importati temporaneamente per costruzioni e riparazioni navali. — (b) Compresi quintali 24, mancato scarico di bollette a cauzione; quintali 51 provenienti da provviste di bordo di bastimenti nazionali e quintali 9 da recupero di naufragio. — (c) Di cui quintali 338 merce nazionale di ritorno e quintali 16, convenzione per il Sempione.

PAESI DI PROVENIENZA	QUANTITÀ	VALORE	QUANTITÀ distinte secondo il trattamento di tariffa		RISCOS- SIONE	PAESI DI PROVENIENZA	QUANTITÀ	VALORE	QUANTITÀ distinte secondo il trattamento di tariffa		RISCOS- SIONE	
			QUANTITÀ	DAZIO UNI- TARIO					QUANTITÀ	DAZIO UNI- TARIO		
<i>Segue</i> CATEGORIA XII. — MINERALI, METALLI E LORO LAVORI.												
	Quintali	Lire			Lire	Lire	Quintali	Lire			Lire	Lire
Stati Uniti . . . . .	36 186	18 093 000										
Merci nazionali di ritorno	28	14 000										
	127 502	63 751 000										
Tripolitania e Cirenaica.	27	13 500										
1920 (Val. 500)	(a) 127 520	63 764 500	78 595	13,50	1 061 032							
1919 ( » 400)	265 177	106 070 800	(b) 27 213	13,25	360 572							
1918 ( » 445)	73 517	32 715 065	16 366	2,75	45 006							
1917 ( » 295)	288 471	85 098 945										
1916 ( » 150)	133 710	20 056 590										
<b>713. - Ferro e acciaio di seconda fabbrica-</b> <b>zione, in lavori non nominati, fatti</b> <b>principalmente con ferri o acciai</b> <b>grossi: stagnati, piombati, zincati,</b> <b>verniciati.</b>												
Albania . . . . .	269	174 850										
Austria . . . . .	628	468 200										
Belgio . . . . .	1	650										
Ceco-Slovacchia . . . . .	128	83 200										
Francia . . . . .	26	16 900										
Germania . . . . .	990	585 000										
Gran Bretagna e Irlanda	215	159 750										
Malta . . . . .	1	650										
Svizzera . . . . .	7	4 550										
Stati Uniti . . . . .	6	3 900										
1920 (Val. 650)	(c) 2 181	1 417 650	2 180	15,50	33 790							
1919 ( » 550)	393	216 150										
1918 ( » 585)	682	398 970										
1917 ( » 375)	269	97 509										
1916 ( » 210)	1 391	292 110										
<b>714. - Ferro e acciaio di seconda fabbrica-</b> <b>zione, in lavori non nominati, fatti</b> <b>principalmente con ferri o acciai</b> <b>grossi: ossidati, smaltati, nichelati,</b> <b>guarniti di altri metalli o congiunti</b> <b>a vetro o prodotti ceramici.</b>												
Austria . . . . .	29	18 850										
Belgio . . . . .	101	65 650										
Francia . . . . .	73	47 450										
Germania . . . . .	1 955	1 270 750										
Gran Bretagna e Irlanda	593	385 450										
Malta . . . . .	2	1 300										
Paesi Bassi . . . . .	14	9 100										
Svizzera . . . . .	168	109 200										
Stati Uniti . . . . .	2 374	1 543 100										
Merci nazionali di ritorno	9	5 850										
	5 318	3 456 700										
Tripolitania e Cirenaica.	90	58 500										
1920 (Val. 650)	(d) 5 408	3 515 200	(e) 5 003	20, —	112 060							
1919 ( » 530)	6 760	3 532 800	(f) 19	esenti	—							
1918 ( » 515)	29 556	15 221 349										
1917 ( » 400)	70 704	28 281 600										
1916 ( » 200)	28 465	5 693 000										
<b>715. - Ferro e acciaio di seconda fabbrica-</b> <b>zione, in lavori non nominati, fatti</b> <b>principalmente con ferri e acciai</b> <b>piccoli: piattati, limati, torniti, bu-</b> <b>cati, ecc., solo in piccola parte.</b>												
Albania . . . . .	72	32 400										
Austria . . . . .	13	5 850										
Belgio . . . . .	8 827	3 972 150										
Ceco-Slovacchia . . . . .	159	71 550										
Francia . . . . .	3 913	1 760 850										
Germania . . . . .	11 692	5 261 400										
Gran Bretagna e Irlanda	146	65 700										
Svizzera . . . . .	1 805	812 250										
Stati Uniti . . . . .	56	25 200										
1920 (Val. 450)	26 683	12 007 350	(g) 26 704	15,50	413 912							
1919 ( » 360)	6 127	2 205 720										
1918 ( » 360)	1 927	693 720										
1917 ( » 232)	2 518	564 176										
1916 ( » 80)	1 732	138 560										
<b>716-a. - Ferro e acciaio di seconda fabbrica-</b> <b>zione, in lavori non nominati,</b> <b>fatti principalmente con ferri o</b> <b>acciai piccoli: vasellame, padelle,</b> <b>secchie e simili, di lamiera sol-</b> <b>tanto pulita internamente.</b>												
Austria . . . . .	55	30 250										
Francia . . . . .	197	168 350										
Germania . . . . .	190	104 500										
Gran Bretagna e Irlanda	107	58 850										
Stati Uniti . . . . .	4 026	2 214 300										
	4 575	2 516 250										
Tripolitania e Cirenaica	56	30 800										
1920 (Val. 550)	4 631	2 547 050	4 382	17,50	76 685							
1919-1918 . . . . .	—	—	249	16,50	4 108							
1917 (Val. 390)	8	3 120										
1916 . . . . .	—	—										
<b>716-b. - Ferro e acciaio di seconda fabbrica-</b> <b>zione, in lavori non nominati,</b> <b>fatti principalmente con ferri o</b> <b>acciai piccoli: piattati, limati, tor-</b> <b>niti, bucati, ecc., su tutta o larga</b> <b>parte della loro superficie, altri.</b>												
Albania . . . . .	375	225 000										
Austria . . . . .	27 975	16 785 000										
Belgio . . . . .	2 440	1 464 000										
Ceco-Slovacchia . . . . .	7 124	4 274 400										
Danimarca . . . . .	20	12 000										
Francia . . . . .	24 340	14 604 000										
Germania . . . . .	60 892	36 535 200										

(a) Compresi quintali 7 935 importati temporaneamente per costruzioni e riparazioni navali; quintali 131 per costruzione di macchine e quintali 784 per costruzione di veicoli da ferrovia e da tramvie. — (b) Compresi quintali 2 329 provenienti da demolizione di bastimenti nazionali; quintali 1 142 da recupero di naufragio e quintali 54, merce in cabotaggio sprovvista di documenti. — (c) Compreso quintale 1 importato temporaneamente per costruzioni e riparazioni navali. — (d) Compresi quintali 4 importati temporaneamente per costruzioni e riparazioni navali. — (e) Compresi quintali 46 provenienti da recupero di naufragio e quintali 172 da provviste di bordo di bastimenti nazionali. — (f) Legge per Napoli. — (g) Compresi quintali 15 provenienti da demolizione di bastimenti nazionali e quintali 6 da recupero di naufragio.

ANNO 1920. — ANALISI DEL COMMERCIO SPECIALE DI IMPORTAZIONE. — *Segue* Tav. XIV.

PAESI DI PROVENIENZA	QUANTITÀ	VALORE	QUANTITÀ distinte secondo il trattamento di tariffa		RISCO- SIONE	PAESI DI PROVENIENZA	QUANTITÀ	VALORE	QUANTITÀ distinte secondo il trattamento di tariffa		RISCO- SIONE
			QUANTITÀ	DAZIO UNI- TARIO					QUANTITÀ	DAZIO UNI- TARIO	

*Segue* CATEGORIA XII. — MINERALI, METALLI E LORO LAVORI:

	Quintali	Lire		Lire	Lire		Quintali	Lire		Lire	Lire	
Gran Bretagna e Irlanda	26 323	15 793 800					Ceco-Slovacchia . . . . .	2 197	1 428 050			
Grecia . . . . .	423	253 800					Danimarca . . . . .	30	19 500			
Malta . . . . .	43	25 800					Francia . . . . .	4 717	2 066 050			
Paesi Bassi . . . . .	3 226	1 935 600					Germania . . . . .	20 591	13 384 150			
Portogallo . . . . .	19	11 400					Gran Bretagna e Irlanda	8 397	5 458 050			
Regno dei S. C. S. . . . .	47	28 200					Malta . . . . .	20	13 000			
Romania . . . . .	47	28 200					Norvegia . . . . .	6	3 900			
Russia . . . . .	217	130 200					Paesi Bassi . . . . .	36	23 400			
Spagna . . . . .	38	22 800					Spagna . . . . .	11	7 150			
Svezia . . . . .	3 386	2 031 600					Svezia . . . . .	315	204 750			
Svizzera . . . . .	12 923	7 753 800					Svizzera . . . . .	903	586 950			
Ungheria . . . . .	10	6 000					Turchia europea . . . . .	93	60 450			
Russia asiatica . . . . .	2	1 200					India britannica e Ceylon	1	650			
Algeria . . . . .	6	3 600					Tunisia . . . . .	1	650			
Tunisia . . . . .	7	4 200					Stati Uniti . . . . .	8 478	5 510 700			
Stati Uniti . . . . .	27 032	16 219 200					Merci nazionali di ritorno	1 101	715 650			
Merci nazionali di ritorno	922	553 200						56 963	37 025 950			
	197 837	118 702 200					Tripolitani e Cirenaica.	3	1 950			
Eritrea . . . . .	19	11 400						1920 (Val. 650) (c)	56 966	37 027 900	37 527	17,50
Tripolitania e Cirenaica.	103	61 800						1919 ( » 360)	226 755	81 631 800	(f) 18 187	17,25
	122	73 200						1918 ( » 350)	684 679	339 637 650	(g) 10	esenti
1920 (Val. 600)	(a) 197 959	118 775 400	(b) 154 180	17,50	2 698 150			1917 (* » 235)	945 118	222 102 730		
1919 ( » 500)	205 657	192 828 500	(c) 58 404	17,25	1 007 469			1916 ( » 128)	221 100	28 300 800		
1918 ( » 515)	126 662	65 230 930	(d) 417	esenti								
1917 ( » 340)	185 148	62 950 320										
1916 ( » 270)	97 594	26 350 380										
<b>717-a. - Ferro e acciaio di seconda fabbricazione, in lavori non nominati, fatti principalmente con ferri o acciai piccoli: bidoni e mastelli da latte, stagnati.</b>												
Austria . . . . .	17	12 750										
Francia . . . . .	6	4 500										
Svizzera . . . . .	80	60 000										
	103	77 250										
Tripolitania e Cirenaica.	2	1 500										
1920 (Val. 750)	105	78 750	19	17,50	332							
1919 ( » 600)	147	88 200	86	14,—	1 194							
1918 ( » 500)	42	21 000										
1917 ( » 332)	164	54 448										
1916 ( » 165)	389	64 185										
<b>717-b. - Ferro e acciaio di seconda fabbricazione, in lavori non nominati, fatti principalmente con ferri o acciai piccoli: stagnati, altri, o piombati, zincati, verniciati.</b>												
Albania . . . . .	328	213 200										
Austria . . . . .	9 231	6 000 150										
Belgio . . . . .	507	329 550										
	31	163 000										
1920 (Val. 1 000)	(b) 31 164	31 164 000	(i) 30 931	30,—	927 950							
1919 ( » 700)	14 380	10 066 090	(k) 300	esenti								
1918 ( » 690)	20 739	14 309 910										
1917 ( » 418)	212 558	88 849 244										
1916 ( » 375)	103 782	38 918 250										
<b>718. - Ferro e acciaio di seconda fabbricazione, in lavori non nominati, fatti principalmente con ferri o acciai piccoli: ossidati, smaltati, nichelati, guarniti d'altri metalli o congiunti a vetro o prodotti ceramici.</b>												
Albania . . . . .	16	16 000										
Austria . . . . .	10 786	10 786 000										
Belgio . . . . .	95	95 000										
Ceco-Slovacchia . . . . .	1 534	1 534 000										
Danimarca . . . . .	30	30 000										
Francia . . . . .	2 453	2 453 000										
Germania . . . . .	8 694	8 694 000										
Gran Bretagna e Irlanda	1 715	1 715 000										
Grecia . . . . .	5	5 000										
Malta . . . . .	1	1 000										
Norvegia . . . . .	1	1 000										
Paesi Bassi . . . . .	60	60 000										
Spagna . . . . .	9	9 000										
Svezia . . . . .	46	46 000										
Svizzera . . . . .	1 995	1 995 000										
Turchia asiatica . . . . .	1	1 000										
Egitto . . . . .	32	32 000										
Tunisia . . . . .	2	2 000										
Stati Uniti . . . . .	3 868	3 868 000										
Merci nazionali di ritorno	20	20 000										
	31 163	31 163 000										
Somalia italiana . . . . .	1	1 000										
1920 (Val. 1 000)	(b) 31 164	31 164 000	(i) 30 931	30,—	927 950							
1919 ( » 700)	14 380	10 066 090	(k) 300	esenti								
1918 ( » 690)	20 739	14 309 910										
1917 ( » 418)	212 558	88 849 244										
1916 ( » 375)	103 782	38 918 250										

(a) Compresi quintali 6 611 importati temporaneamente per costruzioni e riparazioni navali e quintali 158 per costruzione di veicoli da ferrovie e da tramvie. — (b) Compresi quintali 15 623, merce abbandonata: quintali 1 054 provenienti da demolizione di bastimenti nazionali e quintali 1 096 da ricupero di naufragio. — (c) Compresi quintali 3 775, merce in cabotaggio sprovvista di documenti e quintali 263 provenienti da provviste di bordo di bastimenti nazionali. — (d) Di cui quintali 335, Legge per Napoli e quintali 82, merce nazionale di ritorno. — (e) Compresi quintali 1 177 importati temporaneamente per costruzioni e riparazioni navali e quintali 338 per la fabbricazione di cavi elettrici sottomarini. — (f) Compresi quintali 273 provenienti da provviste di bordo di bastimenti nazionali. — (g) Di cui quintali 5, Legge per Napoli e quintali 5, merce nazionale di ritorno. — (h) Compresi quintali 7 importati temporaneamente per costruzioni e riparazioni navali e quintali 19 per costruzione di veicoli da ferrovie e da tramvie. — (i) Compresi quintali 6 provenienti da ricupero di naufragio e quintali 87 da demolizione di bastimenti nazionali. — (k) Di cui quintali 280, Legge per Napoli e quintali 20, merce nazionale di ritorno.

PAESI DI PROVENIENZA	QUANTITÀ	VALORE	QUANTITÀ distinte secondo il trattamento di tariffa		RISCO- SIONE	PAESI DI PROVENIENZA	QUANTITÀ	VALORE	QUANTITÀ distinte secondo il trattamento di tariffa		RISCO- SIONE
			QUANTITÀ	DAZIO UNI- TARIO					QUANTITÀ	DAZIO UNI- TARIO	

*Segue* CATEGORIA XII. — MINERALI, METALLI E LORO LAVORI.

Quintali		Lire		Lire		Lire		Quintali		Lire		Lire						
<b>719. - Utensili e strumenti usuali per arti</b>																		
288 a) 1. <b>e mestieri, comuni, bruniti, nichelati, smaltati, laccati o ossidati.</b>																		
Albania . . . . .	1	600				Germania . . . . .	5 671	3 260 825										
Austria . . . . .	273	163 800				Gran Bretagna e Irlanda	415	238 625										
Francia . . . . .	22	13 200				Malta . . . . .	20	11 500										
Germania . . . . .	395	237 000				Spagna . . . . .	1	575										
Gran Bretagna e Irlanda	57	34 200				Svizzera . . . . .	124	71 300										
Paesi Bassi . . . . .	1	600				Turchia europea . . . . .	1	575										
Svezia . . . . .	141	84 600				Tunisia . . . . .	1	575										
Svizzera . . . . .	31	18 600				Stati Uniti . . . . .	19	10 925										
Stati Uniti . . . . .	181	108 600				Merci nazionali di ritorno	42	24 150										
							9 096	5 230 200										
1920 (Val. 600)	1 102	661 200	(a) 544	20.—	10 880	Tripolitania e Cirenaica.	2	1 150										
1919 ( » 420)	62	26 040	(b) 561	esenti														
1918 ( » 415)	23	9 545				1920 (Val. 575)	9 098	5 231 350	(f) 8 906	13.50	120 231							
1917 ( » 340)	91	30 940				1919 ( » 410)	2 079	852 390	332	13.—	4 316							
1916 ( » 200)	27	5 400				1918 ( » 400)	389	155 600										
						1917 ( » 280)	1 621	453 880										
						1916 ( » 150)	3 842	576 300										
<b>720. - Utensili e strumenti usuali per arti</b>																		
288 a) 2. <b>e mestieri, comuni, puliti, verniciati, zincati, piombati, galvanizzati, ramati, stagnati o guarniti di altri metalli.</b>																		
Austria . . . . .	2 612	1 697 800				Austria . . . . .	1 060	1 272 000										
Belgio . . . . .	280	182 000				Belgio . . . . .	46	55 200										
Ceco-Slovacchia . . . . .	802	521 300				Ceco-Slovacchia . . . . .	67	80 400										
Francia . . . . .	1 745	1 134 250				Francia . . . . .	1 941	2 329 200										
Germania . . . . .	7 586	4 930 900				Germania . . . . .	3 238	3 885 600										
Gran Bretagna e Irlanda	713	463 450				Gran Bretagna e Irlanda	465	558 000										
Svezia . . . . .	6	3 900				Paesi Bassi . . . . .	60	72 000										
Svizzera . . . . .	175	113 750				Portogallo . . . . .	14	16 800										
Ungheria . . . . .	6	3 900				Svezia . . . . .	14	16 800										
Tunisia . . . . .	4	2 600				Svizzera . . . . .	777	932 400										
Stati Uniti . . . . .	1 659	1 078 350				Stati Uniti . . . . .	1 993	2 391 600										
Merci nazionali di ritorno	3	1 950																
	15 591	10 134 150				1920 (Val. 1 200)	9 675	11 610 000	9 675	22.—	212 850							
Tripolitania e Cirenaica.	1	650				1919 ( » 1 040)	4 617	4 801 680										
1920 (Val. 650)	15 592	10 134 800	(c) 12 067	15.50	187 038	1918 ( » 1 050)	2 181	2 290 050										
1919 ( » 515)	7 716	3 973 740	(d) 3 528	14.50	51 156	1917 ( » 790)	3 354	2 649 660										
1918 ( » 500)	3 102	1 551 000	(e) 3	esenti		1916 ( » 290)	2 798	811 420										
1917 ( » 300)	4 603	1 380 900				<b>723. - Utensili e strumenti usuali per arti</b>												
1916 ( » 200)	4 323	864 600				288 b) 2. <b>e mestieri, fini: falci, falciolate e trinciapaglia.</b>												
						Austria . . . . .	458	458 000										
						Francia . . . . .	343	343 000										
						Svizzera . . . . .	1	1 000										
						Tunisia . . . . .	4	4 000										
						1920 (Val. 1 000)	806	806 000	514	17.50	8 995							
						1919 ( » 750)	216	162 000	292	12.—	3 504							
						1918 ( » 800)	76	60 800										
						1917 ( » 450)	132	59 400										
						1916 ( » 250)	278	69 500										

(a) Compresi quintali 3 provenienti da provviste di bordo di bastimenti nazionali. — (b) Legge per Napoli. — (c) Compreso quintale 1, merce abbandonata. — (d) Compresi quintali 5 provenienti da provviste di bordo di bastimenti nazionali. — (e) Merce nazionale di ritorno. — (f) Compresi quintali 140 provenienti da provviste di bordo di bastimenti nazionali.

ANNO 1920. — ANALISI DEL COMMERCIO SPECIALE DI IMPORTAZIONE. — *Segue* TAV. XIV.

PAESI DI PROVENIENZA	QUANTITÀ	VALORE	QUANTITÀ distinte secondo il trattamento di tariffa		RISCOS- SIONE	PAESI DI PROVENIENZA	QUANTITÀ	VALORE	QUANTITÀ distinte secondo il trattamento di tariffa		RISCOS- SIONE
			QUANTITÀ	DAZIO UNI- TARIO					QUANTITÀ	DAZIO UNI- TARIO	

*Segue* CATEGORIA XII. — MINERALI, METALLI E LORO LAVORI.

Quintali		Lire		Lire	Lire	Quintali		Lire		Lire	Lire
<p><b>724. - Utensili e strumenti usuali per arti e mestieri, fini, altri, anche puliti, verniciati, zincati, piombati, galvanizzati, ramati, stagnati o guarniti di altri metalli.</b></p>											
Albania . . . . .	2	2 600									
Austria . . . . .	7 697	10 006 100									
Belgio . . . . .	488	634 400									
Ceco-Slovacchia . . . . .	228	296 400									
Danimarca . . . . .	4	5 200									
Francia . . . . .	3 841	4 993 300									
Germania . . . . .	17 053	22 168 900									
Gibilterra . . . . .	19	24 700									
Gran Bretagna e Irlanda . . . . .	1 845	2 398 500									
Grecia . . . . .	2	2 600									
Paesi Bassi . . . . .	23	29 900									
Polonia . . . . .	1	1 300									
Portogallo . . . . .	8	10 400									
Spagna . . . . .	36	46 800									
Svezia . . . . .	721	937 300									
Svizzera . . . . .	918	1 193 400									
Ungheria . . . . .	2	2 600									
Tunisia . . . . .	3	3 900									
Stati Uniti . . . . .	2 898	3 767 400									
Merci nazionali di ritorno	7	9 100									
	35 796	46 534 800									
Tripolitania e Cirenaica.	7	9 100									
			30 503	17,50	533 802						
			5 058	17,—	83 986						
			(b) 241	esenti							
1920 (Val. 1 300)	(a) 35 803	46 543 900									
1919 ( » 1 150)	15 461	17 730 150									
1918 ( » 1 250)	15 998	19 997 500									
1917 ( » 925)	16 902	15 634 350									
1916 ( » 350)	13 457	4 709 950									
<p><b>725. - Lime e raspe, aventi una lunghezza 288 e) 1. di più di 30 centimetri.</b></p>											
Austria . . . . .	337	286 450									
Francia . . . . .	144	122 400									
Germania . . . . .	399	339 150									
Gran Bretagna e Irlanda . . . . .	415	352 750									
Svizzera . . . . .	106	90 100									
Stati Uniti . . . . .	101	85 850									
	1 502	1 276 700	1 030	14,—	14 420						
			472	13,—	6 136						
1920 (Val. 850)	1 502	1 276 700									
1919 ( » 670)	2 106	1 411 020									
1918 ( » 690)	6 479	4 470 510									
1917 ( » 486)	3 161	1 536 246									
1916 ( » 300)	2 961	888 300									
<p><b>726. - Lime e raspe, aventi una lunghezza 288 e) 2. di 15 fino a 30 centimetri.</b></p>											
Austria . . . . .	470	681 500									
Ceco-Slovacchia . . . . .	13	18 850									
Francia . . . . .	281	407 450									
Germania . . . . .	1 349	1 956 050									
Gran Bretagna e Irlanda . . . . .	1 212	1 757 400									
Svizzera . . . . .	243	352 350									
Ungheria . . . . .	4	5 800									
Stati Uniti . . . . .	1 279	1 854 550									
	4 851	7 033 950									
1920 (Val. 1 450)	4 851	7 033 950	(c) 2 706	16,—	43 296						
			2 175	15,—	32 625						
1919 ( » 1 125)	5 365	6 035 625									
1918 ( » 1 080)	11 332	12 292 560									
1917 ( » 727)	5 297	3 850 919									
1916 ( » 510)	3 752	1 913 520									
<p><b>727. - Lime e raspe, aventi una lunghezza 288 e) 3. inferiore a 15 centimetri.</b></p>											
Austria . . . . .	162	324 000									
Belgio . . . . .	1	2 000									
Ceco-Slovacchia . . . . .	3	6 000									
Francia . . . . .	102	204 000									
Germania . . . . .	309	618 000									
Gran Bretagna e Irlanda . . . . .	420	840 000									
Portogallo . . . . .	2	4 000									
Svizzera . . . . .	122	244 000									
Stati Uniti . . . . .	394	788 000									
	1 515	3 030 000									
1920 (Val. 2 000)	1 515	3 030 000	1 515	20,—	30 300						
1919 ( » 1 800)	1 009	1 816 200									
1918 ( » 2 000)	1 353	2 716 000									
1917 ( » 1 415)	693	980 595									
1916 ( » 820)	492	403 440									
<p><b>728 a. - Gambi di ferro e di acciaio, bruniti, 289-a. per spilli e spilloni.</b></p>											
Francia . . . . .	3	3 300									
Germania . . . . .	12	13 200									
Gran Bretagna e Irlanda . . . . .	2	2 200									
Svizzera . . . . .	2	2 200									
	19	20 900									
1920 (Val. 1 100)	19	20 900	19	50,—	950						
1919 ( » 600)	17	10 200									
1918 ( » 600)	11	6 600									
1917 ( » 525)	14	7 350									
1916 ( » 330)	19	6 270									

(a) Compreso quintale 1 importato temporaneamente per costruzioni e riparazioni navali. — (b) Di cui: quintali 236 DD. LL. 17 febbraio 1916, n. 197 e 30 marzo 1916, n. 1916 e quintali 5, Legge per Napoli. — (c) Compresi quintali 30, merce abbandonata.



ANNO 1920. — ANALISI DEL COMMERCIO SPECIALE DI IMPORTAZIONE. — *Segue* Tav. XIV.

PAESI DI PROVENIENZA	QUANTITÀ	VALORE	QUANTITÀ distinte secondo il trattamento di tariffa		RISCOS- SIONE	PAESI DI PROVENIENZA	QUANTITÀ	VALORE	QUANTITÀ distinte secondo il trattamento di tariffa		RISCOS- SIONE	
			QUANTITÀ	DAZIO UNI- TARIO					QUANTITÀ	DAZIO UNI- TARIO		
<i>Segue</i> CATEGORIA XII. — MINERALI, METALLI E LORO LAVORI.												
	Quintali	Lire	Lire	Lire		Quintali	Lire	Lire	Lire	Lire		
<b>728-b. - Oggetti di ferro e di acciaio, bru-</b> 289. <b>niti, altri.</b>						<b>730. - Rame, ottone e bronzo, in pani, ro-</b> 291 a). <b>sette, limature e rottami.</b>						
Albania . . . . .	2	7 000				Albania . . . . .	86	77 400				
Austria . . . . .	335	1 172 500				Austria . . . . .	148	133 200				
Ceco-Slovacchia . . . . .	17	59 500				Belgio . . . . .	800	720 000				
Francia . . . . .	311	1 088 500				Ceco-Slovacchia . . . . .	405	364 500				
Germania . . . . .	1 167	4 084 500				Francia . . . . .	10 796	9 716 400				
Gran Bretagna e Irlanda	247	864 500				Germania . . . . .	886	797 400				
Norvegia . . . . .	12	42 000				Gran Bretagna e Irlanda	76 096	68 486 400				
Svezia . . . . .	421	1 473 500				Grecia . . . . .	50	45 000				
Svizzera . . . . .	224	784 000				Malta . . . . .	979	881 100				
Stati Uniti . . . . .	168	588 000				Romania . . . . .	27	24 300				
1920 (Val. 3 500)	<b>2 904</b>	<b>10 164 000</b>	2 904	80,—	232 320	Svizzera . . . . .	4 683	4 214 700				
1919 ( » 2 500)	<b>1 904</b>	<b>4 760 000</b>				Turchia europea . . . . .	2 164	1 947 600				
1918 ( » 3 000)	<b>1 138</b>	<b>3 414 000</b>				Cipro . . . . .	1	900				
1917 ( » 2 545)	<b>2 057</b>	<b>5 235 065</b>				Giappone . . . . .	6 960	6 264 000				
1916 ( » 1 500)	<b>1 541</b>	<b>2 311 500</b>				India britannica e Ceylon	299	269 100				
						Turchia asiatica . . . . .	3 088	2 779 200				
<b>728-c. - Bullette per mobili, con gambo di</b> 291 b) 3. <b>ferro e capocchia d'altro me-</b> <b>tallo, dorata o argentata.</b>						Egitto . . . . .	494	444 600				
Francia . . . . .	1	2 000				Tunisia . . . . .	40	36 000				
1920 (Val. 2 000)	<b>1</b>	<b>2 000</b>	1	50,—	50	Chili . . . . .	5 701	5 130 900				
1919 ( » 1 150)	<b>2</b>	<b>2 300</b>				Stati Uniti . . . . .	69 714	62 742 600				
1918 ( » 1 300)	<b>1</b>	<b>1 300</b>				Merci nazionali di ritorno	4	3 600				
1917 . . . . .	—	—					183 421	165 078 900				
1916 ( » 400)	<b>1</b>	<b>400</b>				Tripolitania e Cirenaica.	124	111 600				
									(b)	185 231	4,—	740 924
<b>729. - Aghi e spilli.</b> 290.						1920 (Val. 900) (a)	<b>183 545</b>	<b>165 193 500</b>				
Austria . . . . .	126	1 512 000				1919 ( » 475)	<b>679 571</b>	<b>322 796 225</b>				
Belgio . . . . .	8	96 000				1918 ( » 550)	<b>637 495</b>	<b>350 622 250</b>				
Ceco-Slovacchia . . . . .	9	108 000				1917 ( » 650)	<b>743 204</b>	<b>483 082 600</b>				
Francia . . . . .	75	900 000				1916 ( » 460)	<b>587 274</b>	<b>270 146 040</b>				
Germania . . . . .	1 335	16 020 000				<b>731. - Rame, ottone e bronzo, in verghe o</b> 291 b). <b>spranghe.</b>						
Gibilterra . . . . .	4	48 000				Austria . . . . .	406	406 000				
Gran Bretagna e Irlanda	85	1 020 000				Belgio . . . . .	6	6 000				
Norvegia . . . . .	1	12 000				Francia . . . . .	4 901	4 901 000				
Svezia . . . . .	23	276 000				Germania . . . . .	168	168 000				
Svizzera . . . . .	48	576 000				Gran Bretagna e Irlanda	395	395 000				
Stati Uniti . . . . .	19	228 000				Spagna . . . . .	13	13 000				
1920 (Val. 12 000)	<b>1 733</b>	<b>20 796 000</b>	1 698	100,—	169 800	Svizzera . . . . .	3 079	3 079 000				
1919 ( » 11 500)	<b>1 248</b>	<b>14 352 000</b>	35	80,—	2 800	Merci nazionali di ritorno	3	3 000				
1918 ( » 13 000)	<b>586</b>	<b>7 618 000</b>				1920 (Val. 1 000) (c)	<b>8 971</b>	<b>8 971 000</b>	8 840	14,—	123 760	
1917 ( » 12 000)	<b>569</b>	<b>6 828 000</b>				1919 ( » 550)	<b>5 417</b>	<b>2 979 350</b>				
1916 ( » 2 500)	<b>473</b>	<b>1 132 500</b>				1918 ( » 650)	<b>1 068</b>	<b>694 200</b>				
						1917 ( » 790)	<b>1 965</b>	<b>1 552 300</b>				
						1916 ( » 625)	<b>3 832</b>	<b>2 398 750</b>				

(a) Compresi quintali 6 importati temporaneamente per essere rifusi e ridotti in lavori. — (b) Compresi quintali 213 provenienti da provviste di bordo di bastimenti nazionali, quintali 1 351 da demolizione di bastimenti nazionali e quintali 128 da recupero di naufragio. — (c) Compresi quintali 31 importati temporaneamente per costruzione di macchine e quintali 100 per costruzione di veicoli da ferrovie e da tramvie.

ANNO 1920. — ANALISI DEL COMMERCIO SPECIALE DI IMPORTAZIONE. — *Segue* Tav. XIV.

PAESI DI PROVENIENZA	QUANTITÀ	VALORE	QUANTITÀ distinte secondo il trattamento di tariffa		RISCOS- SIONE	PAESI DI PROVENIENZA	QUANTITÀ	VALORE	QUANTITÀ distinte secondo il trattamento di tariffa		RISCOS- SIONE
			QUANTITÀ	DAZIO UNI- TARIO					QUANTITÀ	DAZIO UNI- TARIO	
<i>Segue</i> CATEGORIA XII. — MINERALI, METALLI E LORO LAVORI.											
			Quintali	Lire	Lire	Lire	Quintali	Lire	Lire	Lire	Lire
<b>732. - Rame, ottone e bronzo, in fogli o lamine.</b> 291 e).											
Francia . . . . .	1 222	1 613 040				Paesi Bassi . . . . .	1	1 180			
Germania . . . . .	146	192 720				Romania . . . . .	3	3 540			
Gran Bretagna e Irlanda . . . . .	1 449	1 912 680				Svezia . . . . .	4	4 720			
Svizzera . . . . .	543	716 760				Svizzera . . . . .	10	11 800			
Stati Uniti . . . . .	3 806	5 023 920				Stati Uniti . . . . .	1 243	1 466 740			
	7 166	9 459 120				1920 (Val. 1 180)	(d) 2 887	3 406 660	(e) 2 989	20.—	59 780
Tripolitania e Cirenaica . . . . .	1	1 320				1919 ( » 665)	1 789	1 153 700			
1920 (Val. 1 320)	(a) 7 167	9 460 440	(b) 7 150	14.—	100 100	1918 ( » 700)	4 437	3 105 9 0			
1919 ( » 750)	33 038	24 778 5 0				1917 ( » 1 016)	7 642	7 764 272			
1918 ( » 850)	123 883	105 300 559				1916 ( » 700)	3 745	2 621 500			
1917 ( » 930)	107 170	99 668 100				<b>736. - Rame, ottone e bronzo, tirati al maglio in lavori greggi.</b>					
1916 ( » 630)	46 328	29 186 640				Gran Bretagna e Irlanda . . . . .	1	5 000			
<b>733. - Rame, ottone e bronzo, in fili di</b> 291 d) 1. grossezza superiore a mezzo mm.						1920 (Val. 1 250)	4	5 000	4	18.—	72
Francia . . . . .	1 121	1 233 100				1919 ( » 720)	1	720			
Germania . . . . .	90	99 000				1918-1917 . . . . .	—	—			
Gran Bretagna e Irlanda . . . . .	44	48 400				1916 (Val. 690)	3	2 070			
Svizzera . . . . .	293	322 300				<b>737. - Rame, ottone e bronzo, in cilindri</b> 291 g). e stampi incisi per la stampa.					
Turchia europea . . . . .	1	1 100				Belgio . . . . .	3	3 900			
Stati Uniti . . . . .	4 365	4 801 500				Francia . . . . .	941	1 223 300			
1920 (Val. 1 100)	(c) 5 914	6 505 430	1 923	20.—	38 460	Germania . . . . .	13	16 900			
1919 ( » 600)	49 692	29 815 200				Gran Bretagna e Irlanda . . . . .	2	2 600			
1918 ( » 670)	7 468	5 003 560				1920 (Val. 1 300)	959	1 246 700	(f) 242	20.—	4 840
1917 ( » 1 050)	9 114	9 569 700				1919 ( » 900)	2 6	185 400	717	esenti	—
1916 ( » 630)	5 137	3 236 310				1918-1917 . . . . .	—	—			
<b>734. - Rame, ottone e bronzo, in fili della</b> 291 d) 2. grossezza di mezzo mm. o meno.						1916 (Val. 800)	2	1 600			
Francia . . . . .	293	351 600				<b>738-a. - Rame, ottone e bronzo, in lavori</b> 291 h). ornamentali, non dorati, nè argentati.					
Germania . . . . .	42	50 400				Austria . . . . .	572	1 716 000			
Gran Bretagna e Irlanda . . . . .	15	18 000				Belgio . . . . .	2	6 000			
Svizzera . . . . .	2	2 400				Ceco-Slovacchia . . . . .	84	252 000			
Stati Uniti . . . . .	4	4 800				Francia . . . . .	413	1 239 000			
1920 (Val. 1 200)	356	427 200	356	40.—	14 240	Germania . . . . .	1 568	4 704 000			
1919 ( » 670)	106	71 020				Gran Bretagna e Irlanda . . . . .	288	864 000			
1918 ( » 720)	784	564 480				Malta . . . . .	1	3 600			
1917 ( » 865)	110	95 150				Paesi Bassi . . . . .	4	12 000			
1916 ( » 635)	583	370 205				Russia . . . . .	6	18 000			
<b>735. - Rame, ottone e bronzo, in tubi di</b> 291 e). qualunque diametro.						Spagna . . . . .	3	9 000			
Austria . . . . .	1	1 180				Svizzera . . . . .	115	345 000			
Belgio . . . . .	30	35 400				Turchia europea . . . . .	2	6 000			
Francia . . . . .	466	549 880				Giappone . . . . .	10	30 000			
Germania . . . . .	12	14 160				India britannica e Ceylon . . . . .	7	21 000			
Gran Bretagna e Irlanda . . . . .	1 117	1 318 060				Stati Uniti . . . . .	378	1 134 000			
						Merci nazionali di ritorno . . . . .	2	6 000			
						1920 (Val. 3 000)	(g) 3 455	10 365 000	(h) 3 448	75.—	258 600
						1919 ( » 2 000)	975	1 950 000	(i) 2	esenti	—
						1918 ( » 1 800)	713	1 283 400			
						1917 ( » 1 632)	990	1 615 630			
						1916 ( » 1 250)	486	607 500			

(a) Compresi quintali 22 importati temporaneamente per costruzione di veicoli da ferrovie e da tramvie. — (b) Compresi quintali 5 provenienti da ricupero di naufragio. — (c) Compresi quintali 3 991 importati temporaneamente per la fabbricazione di cordoni elettrici. — (d) Compresi quintali 20 importati temporaneamente per costruzioni e riparazioni navali. — (e) Compresi quintali 70 provenienti da provviste di bordo; quintali 51 da demolizione di bastimenti nazionali e quintale 1 da contrabbando. — (f) D.D. I.L. 17 febbraio 1916, n. 197 e 30 marzo 1916, n. 396. — (g) Compresi quintali 5 importati temporaneamente per costruzione di veicoli da ferrovie e da tramvie e quintale 1 per costruzioni e riparazioni navali. — (h) Compreso quintale 1 proveniente da provviste di bordo di bastimenti nazionali. — (i) Merce nazionale di ritorno.

PAESI DI PROVENIENZA	QUANTITÀ	VALORE	QUANTITÀ distinte secondo il trattamento di tariffa		RISCOS- SIONE	PAESI DI PROVENIENZA	QUANTITÀ	VALORE	QUANTITÀ distinte secondo il trattamento di tariffa		RISCOS- SIONE
			QUANTITÀ	DAZIO UNI- TARIO					QUANTITÀ	DAZIO UNI- TARIO	

*Segue* CATEGORIA XII. — MINERALI, METALLI E LORO LAVORI.

			Quintali	Lire	Lire	Lire				Quintali	Lire	Lire	Lire	Lire	
<b>738-b. - Rame, ottone e bronzo, in gan- gherelle.</b>								<b>741. - Rame, ottone e bronzo, dorati o ar- gentati, in altri lavori.</b>							
Francia	1	2 100					Austria	250	1 250 000						
1920 (Val. 2 100)	1	2 100	1	50,—	50		Belgio	1	5 000						
1919 ( » 1 350)	3	1 050					Ceco-Slovacchia	290	1 450 000						
1918	—	—					Francia	381	1 905 000						
1917 (Val. 1 365)	1	1 365					Germania	268	1 340 000						
1916	—	—					Gran Bretagna e Irlanda	63	315 000						
<b>738-c. - Rame, ottone e bronzo, in bullette per mobili, con gambo di ferro, non dorate, nè argentate.</b>								Paesi Bassi	1	5 000					
Francia	11	33 000					Spagna	1	5 000						
Svizzera	6	18 000					Svizzera	32	160 000						
1920 (Val. 3 000)	17	51 000	17	50,—	850		Giappone	12	60 000						
1919 ( » 2 000)	10	20 000					Stati Uniti	43	215 000						
1918 ( » 1 800)	3	5 400					Merci nazionali di ritorno	1	5 000						
1917 ( » 2 000)	9	18 000													
1916 ( » 550)	6	3 300					1920 (Val. 5 000)	1 343	6 715 000	(a)	1 344	120,—	161 280		
<b>739. - Rame, ottone e bronzo, dorati o ar- gentati, in spranghe o in lamine.</b>								1919 ( » 2 750)	170	467 500					
Francia	72	648 000					1918 ( » 2 500)	86	215 000						
Germania	81	729 000					1917 ( » 2 700)	125	337 500						
Svizzera	1	9 000					1916 ( » 2 500)	125	312 500						
1920 (Val. 9 000)	154	1 386 000	154	100,—	15 400		<b>742. - Rame, ottone e bronzo, in monete aventi corso legale nel Regno.</b>								
1919 ( » 1 600)	79	126 400					Gran Bretagna e Irlanda	5	500						
1918 ( » 1 550)	19	29 450					1920 (Val. 100)	5	500		5	esenti	—		
1917 ( » 1 720)	104	178 880					1919 ( » 1 000)	23	23 000						
1916 ( » 3 000)	55	165 000					1918	—	—						
<b>740. - Rame, ottone e bronzo, dorati o ar- gentati, in fili, anche avvolti su filati di materie tessili.</b>								1917 (Val. 1 000)	3	3 000					
Francia	144	475 200					1916 ( » 1 000)	1	1 000						
Germania	33	108 900					<b>743. - Rame, ottone e bronzo, in monete per collezioni di numismatica.</b>								
Gibilterra	9	29 700					Chilogrammi								
Svizzera	2	6 600					1920-1916	—	—						
1920 (Val. 3 300)	188	620 400	188	100,—	18 800		<b>744. - Rame, ottone e bronzo, in monete, altre.</b>								
1919 ( » 1 900)	134	254 600					Quintali								
1918 ( » 1 900)	120	228 000					1920-1916	—	—						
1917 ( » 2 060)	125	257 500					<b>745. - Rame, ottone e bronzo, in viti e chiavarde.</b>								
1916 ( » 1 800)	89	169 200					Austria	61	366 000						
<b>741. - Rame, ottone e bronzo, dorati o ar- gentati, in altri lavori.</b>								Belgio	97	582 000					
Francia	1	2 100					Francia	57	342 000						
1920 (Val. 2 100)	1	2 100	1	50,—	50		Germania	29	174 000						
1919 ( » 1 350)	3	1 050					Gran Bretagna e Irlanda	4	24 000						
1918	—	—					Malta	1	6 000						
1917 (Val. 1 365)	1	1 365					Svizzera	84	504 000						
1916	—	—					1920 (Val. 6 000)	333	1 998 000		333	40,—	13 320		
<b>738-b. - Rame, ottone e bronzo, in gan- gherelle.</b>								1919 ( » 4 500)	95	427 500					
Francia	1	2 100					1918 ( » 6 500)	27	175 500						
1920 (Val. 2 100)	1	2 100	1	50,—	50		1917 ( » 3 600)	71	255 600						
1919 ( » 1 350)	3	1 050					1916 ( » 1 200)	97	116 400						
1918	—	—					<b>742. - Rame, ottone e bronzo, in monete aventi corso legale nel Regno.</b>								
1917 (Val. 1 365)	1	1 365					Gran Bretagna e Irlanda	5	500		5	esenti	—		
1916	—	—					1920 (Val. 100)	5	500						
<b>738-c. - Rame, ottone e bronzo, in bullette per mobili, con gambo di ferro, non dorate, nè argentate.</b>								1919 ( » 1 000)	23	23 000					
Francia	11	33 000					1918	—	—						
Svizzera	6	18 000					1917 (Val. 1 000)	3	3 000						
1920 (Val. 3 000)	17	51 000	17	50,—	850		1916 ( » 1 000)	1	1 000						
1919 ( » 2 000)	10	20 000					<b>743. - Rame, ottone e bronzo, in monete per collezioni di numismatica.</b>								
1918 ( » 1 800)	3	5 400					Chilogrammi								
1917 ( » 2 000)	9	18 000					1920-1916	—	—						
1916 ( » 550)	6	3 300					<b>744. - Rame, ottone e bronzo, in monete, altre.</b>								
<b>739. - Rame, ottone e bronzo, dorati o ar- gentati, in spranghe o in lamine.</b>								Quintali							
Francia	72	648 000					1920-1916	—	—						
Germania	81	729 000					<b>745. - Rame, ottone e bronzo, in viti e chiavarde.</b>								
Svizzera	1	9 000					Austria	61	366 000						
1920 (Val. 9 000)	154	1 386 000	154	100,—	15 400		Belgio	97	582 000						
1919 ( » 1 600)	79	126 400					Francia	57	342 000						
1918 ( » 1 550)	19	29 450					Germania	29	174 000						
1917 ( » 1 720)	104	178 880					Gran Bretagna e Irlanda	4	24 000						
1916 ( » 3 000)	55	165 000					Malta	1	6 000						
<b>740. - Rame, ottone e bronzo, dorati o ar- gentati, in fili, anche avvolti su filati di materie tessili.</b>								Svizzera	84	504 000					
Francia	144	475 200					1920 (Val. 6 000)	333	1 998 000		333	40,—	13 320		
Germania	33	108 900					1919 ( » 4 500)	95	427 500						
Gibilterra	9	29 700					1918 ( » 6 500)	27	175 500						
Svizzera	2	6 600					1917 ( » 3 600)	71	255 600						
1920 (Val. 3 300)	188	620 400	188	100,—	18 800		1916 ( » 1 200)	97	116 400						
1919 ( » 1 900)	134	254 600					<b>742. - Rame, ottone e bronzo, in monete aventi corso legale nel Regno.</b>								
1918 ( » 1 900)	120	228 000					Gran Bretagna e Irlanda	5	500		5	esenti	—		
1917 ( » 2 060)	125	257 500					1920 (Val. 100)	5	500						
1916 ( » 1 800)	89	169 200					1919 ( » 1 000)	23	23 000						

(a) Compreso quintale 1 proveniente da provviste di bordo di bastimenti nazionali.

ANNO 1920. — ANALISI DEL COMMERCIO SPECIALE DI IMPORTAZIONE. — *Segue Tav. XIV.*

PAESI DI PROVENIENZA	QUANTITÀ	VALORE	QUANTITÀ distinte secondo il trattamento di tariffa		RISCOS- SIONE	PAESI DI PROVENIENZA	QUANTITÀ	VALORE	QUANTITÀ distinte secondo il trattamento di tariffa		RISCOS- SIONE		
			QUANTITÀ	DAZIO UNI- TARIO					QUANTITÀ	DAZIO UNI- TARIO			
<i>Segue CATEGORIA XII. — MINERALI, METALLI E LORO LAVORI.</i>													
			Quintali	Lire	Lire	Lire				Quintali	Lire	Lire	Lire
<b>746. - Rame, ottone e bronzo, in lavori</b> 291 a). non nominati.							<b>749. - Tele metalliche, di ottone o di rame.</b> 293 b).						
Albania . . . . .	1	3 000					Austria . . . . .	115	517 500				
Austria . . . . .	1 029	3 087 000					Francia . . . . .	404	1 818 000				
Belgio . . . . .	145	435 000					Germania . . . . .	49	220 500				
Ceco-Slovacchia . . . . .	28	84 000					Gran Bretagna e Irlanda	8	36 000				
Danimarca . . . . .	14	42 000					Svizzera . . . . .	25	112 500				
Francia . . . . .	2 300	6 900 000					1920 (Val. 4 500)	661	2 704 500	174	55.—	9 570	
Germania . . . . .	2 517	7 551 000					1919 ( » 4 000)	399	1 596 000	427	35.—	14 945	
Gran Bretagna e Irlanda	2 720	8 160 000					1918 ( » 4 500)	323	1 453 500				
Malta . . . . .	9	27 000					1917 ( » 3 000)	575	1 725 000				
Norvegia . . . . .	1	3 000					1916 ( » 1 700)	539	916 300				
Paesi Bassi . . . . .	21	63 000					<b>750. - Nichelio e sue leghe col rame e con</b> 294 a). lo zinco, in dadi, in pani e in rot- tami.						
Romania . . . . .	13	39 000					Francia . . . . .	3	6 000				
Svezia . . . . .	394	1 182 000					Gran Bretagna e Irlanda	341	682 000				
Svizzera . . . . .	738	2 214 000					Stati Uniti . . . . .	801	1 602 000				
Turchia Europea . . . . .	40	120 000					1920 (Val. 2 000)	1 145	2 290 000	1 145	esenti	—	
Tunisia . . . . .	2	6 000					1919 ( » 900)	16 594	14 934 600				
Stati Uniti . . . . .	565	1 695 000					1918 ( » 1 000)	10 876	10 876 000				
Merci nazionali di ritorno	9	27 000					1917 ( » 1 120)	18 047	20 212 640				
1920 (Val. 3 000)	(a) 10 546	31 638 000	(b) 10 563	30.—	316 890		1916 ( » 725)	18 063	13 095 675				
1919 ( » 2 000)	22 972	45 944 000					<b>751. - Nichelio e sue leghe col rame e con</b> 294 b). lo zinco, in verghe.						
1918 ( » 2 680)	19 840	53 171 200					Francia . . . . .	26	72 800				
1917 ( » 2 400)	60 519	145 245 600					Gran Bretagna e Irlanda	3	8 400				
1916 ( » 900)	35 884	32 255 600					1920 (Val. 2 800)	29	81 200	29	10.—	200	
<b>747. - Saldature di ottone.</b> 292.								1919 . . . . .	—	—			
Francia . . . . .	21	21 000					1918 (Val. 1 400)	2	2 800				
Gran Bretagna e Irlanda	13	13 000					1917 ( » 1 550)	214	331 700				
1920 (Val. 1 000)	34	34 000	34	14.—	476		1916 ( » 1 000)	25	25 000				
1919-1918 . . . . .	—	—					<b>752. - Nichelio e sue leghe col rame e con</b> 294 c). lo zinco, in lamiere e fogli.						
1917 (Val. 780)	8	6 240					Francia . . . . .	88	220 000				
1916 ( » 525)	14	7 350					Germania . . . . .	9	22 500				
<b>748. - Tele metalliche, di ferro o di ac-</b> 293 a). ciao.								Gran Bretagna e Irlanda	265	662 500			
Austria . . . . .	349	418 800					1920 (Val. 2 500)	362	935 000	362	10.—	3 620	
Ceco-Slovacchia . . . . .	1	1 200					1919 ( » 1 000)	4 197	4 197 000				
Francia . . . . .	246	295 200					1918 ( » 1 100)	19 357	21 232 700				
Germania . . . . .	622	746 400					1917 ( » 1 200)	12 419	17 302 500				
Gran Bretagna e Irlanda	61	73 200					1916 ( » 700)	1 538	1 076 600				
Svizzera . . . . .	19	22 800											
Stati Uniti . . . . .	57	68 400											
1920 (Val. 1 200)	1 355	1 626 000	3	45.—	135								
1919 ( » 950)	1 265	1 201 750	461	32 50	14 982								
1918 ( » 1 000)	33	33 000	648	30.—	19 440								
1917 ( » 800)	58	46 400	243	27.—	6 561								
1916 ( » 500)	57	28 500											

(a) Compresi quintali 10 importati temporaneamente per costruzioni e riparazioni navali; quintali 72 per costruzione di caldaie, macchine e apparecchi e quintali 51 per costruzione di veicoli da ferrovie e da tramvie. — (b) Compresi quintali 43 provenienti da ricupero di naufragio, quintali 20 da provviste di bordo di bastimenti nazionali e quintali 87 da demolizione di bastimenti nazionali.

PAESI DI PROVENIENZA	QUANTITÀ	VALORE	QUANTITÀ distinte secondo il trattamento di tariffa		RISCOS- SIONE	PAESI DI PROVENIENZA	QUANTITÀ	VALORE	QUANTITÀ distinte secondo il trattamento di tariffa		RISCOS- SIONE
			QUANTITÀ	DAZIO UNI- TARIO					QUANTITÀ	DAZIO UNI- TARIO	

*Ségue* (CATEGORIA XII. — MINERALI, METALLI E LORO LAVORI.

			Quintali	Lire		Lire	Lire				Quintali	Lire	Lire	Lire
<b>753. - Nichelio e sue leghe col rame o con 294 d). lo zinco, in fili.</b>								<b>757. Piombo e sue leghe con l'antimonio, 295 a). in pani e in rottami.</b>						
Francia . . . . .	60	144 000						Austria . . . . .	5	1 500				
Germania . . . . .	16	38 400						Francia . . . . .	11	3 300				
Gran Bretagna e Irlanda	99	237 600						Germania . . . . .	4	1 200				
Svizzera . . . . .	3	7 200						Gran Bretagna e Irlanda	247	74 100				
Stati Uniti . . . . .	88	211 200						Malta . . . . .	740	222 000				
								Regno dei S. C. S. . . . .	1	300				
1920 (Val. 2 400)	<b>266</b>	<b>638 410</b>	266	10.---				Spagna . . . . .	13 967	4 190 100				
1919 ( » 1 200)	<i>112</i>	<i>134 400</i>						Svizzera . . . . .	2	600				
1918 ( » 1 260)	<i>316</i>	<i>379 200</i>						Stati Uniti . . . . .	70	21 000				
1917 ( » 1 300)	<i>123</i>	<i>159 990</i>						Merci nazionali di ritorno	50	15 000				
1916 ( » 750)	<i>177</i>	<i>132 750</i>												
<b>754. - Nichelio e sue leghe col rame e con 294 e). lo zinco, in tubi.</b>														
1920-1916 . . . . .	—	—												
<b>755. - Nichelio e sue leghe col rame e con 294 f) 1. lo zinco, in lavori dorati o argen- tati.</b>								<b>758. - Piombo e sue leghe con l'antimonio, 295 b). battuto in fogli</b>						
Austria . . . . .	67	335 000						Belgio . . . . .	5	1 750				
Ceco-Slovacchia . . . . .	26	130 000						Gran Bretagna e Irlanda	1	350				
Francia . . . . .	45	225 000						Spagna . . . . .	6 994	2 447 900				
Germania . . . . .	124	620 000						Svizzera . . . . .	31	10 850				
Gran Bretagna e Irlanda	24	120 000												
Svizzera . . . . .	1	5 000												
Stati Uniti . . . . .	30	150 000												
1920 (Val. 5 000)	<b>317</b>	<b>1 585 030</b>	268	120.—										
1919 ( » 4 000)	<i>73</i>	<i>292 600</i>	49	100.—										
1918 ( » 4 500)	<i>19</i>	<i>85 500</i>												
1917 ( » 4 650)	<i>38</i>	<i>176 700</i>												
1916 ( » 3 500)	<i>31</i>	<i>108 500</i>												
<b>756. - Nichelio e sue leghe col rame e con 294 f) 2. lo zinco, in lavori non nominati.</b>								<b>759. - Piombo e sue leghe con l'antimonio, 295 c). in tubi.</b>						
Austria . . . . .	356	1 708 800						Germania . . . . .	10	3 250				
Belgio . . . . .	1	4 800						Spagna . . . . .	1 237	402 025				
Ceco-Slovacchia . . . . .	78	374 400												
Francia . . . . .	73	350 400												
Germania . . . . .	604	2 899 200												
Gran Bretagna e Irlanda	265	1 272 000												
Svizzera . . . . .	38	182 400												
Stati Uniti . . . . .	989	4 747 200												
1920 (Val. 4 800)	<b>2 434</b>	<b>11 539 230</b>	1 318	100.—										
1919 ( » 1 600)	<i>384</i>	<i>614 400</i>	98	80.—										
1918 ( » 1 500)	<i>1 580</i>	<i>2 370 000</i>	(a) 988	esenti										
1917 ( » 1 440)	<i>92</i>	<i>132 480</i>												
1916 ( » 950)	<i>77</i>	<i>73 150</i>												
<b>760. - Piombo e sue leghe con l'antimonio, 295 d). in caratteri da stampa.</b>								<b>760. - Piombo e sue leghe con l'antimonio, 295 d). in caratteri da stampa.</b>						
Austria . . . . .	181	217 200												
Francia . . . . .	21	25 200												
Germania . . . . .	55	66 000												

(a) Di cui: quintali 544 destinati alla R. Zecca e quintali 444. Legge 9 luglio 1904, n. 659. — (b) Compresi quintali 170 provenienti da provviste di bordo di bastimenti nazionali, 144 quintali da demolizione di bastimenti nazionali e quintali 6 da recupero di naufragio. — (c) Compresi quintali 9 provenienti da provviste di bordo di bastimenti nazionali.

ANNO 1920. — ANALISI DEL COMMERCIO SPECIALE DI IMPORTAZIONE. — *Segue Tav. XIV.*

PAESI DI PROVENIENZA	QUANTITÀ	VALORE	QUANTITÀ distinte secondo il trattamento di tariffa		RISCO- SIONE	PAESI DI PROVENIENZA	QUANTITÀ	VALORE	QUANTITÀ distinte secondo il trattamento di tariffa		RISCO- SIONE
			QUANTITÀ	DAZIO UNI- TARIO					QUANTITÀ	DAZIO UNI- TARIO	
<i>Segue CATEGORIA XII. — MINERALI, METALLI E LORO LAVORI.</i>											
	Quintali	Lire		Lire	Lire		Quintali	Lire		Lire	Lire
Gran Bretagna e Irlanda	13	15 600				<b>763. - Stagno e sue leghe col piombo e l'antimonio, in fili.</b>					
Svizzera . . . . .	10	12 000				Austria . . . . .	13	36 400			
Stati Uniti . . . . .	3	3 600				Francia . . . . .	2	5 600			
1920 (Val. 1 200)	<b>283</b>	<b>339 600</b>	265	20. —	5 300	Germania . . . . .	9	25 200			
1919 ( » 850)	33	28 050	18	18. —	324	Svizzera . . . . .	2	5 600			
1918 ( » 900)	7	6 300				1920 (Val. 2 800)	<b>26</b>	<b>72 800</b>	26	15. —	390
1917 ( » 800)	4	3 200				1919-1917 . . . . .	—	—			
1916 ( » 600)	15	9 000				1916 (Val. 770)	2	1 540			
<b>761. - Piombo e sue leghe con l'antimonio, in altri lavori.</b>						<b>764. - Stagno e sue leghe col piombo e l'antimonio, in fogli verniciati.</b>					
Austria . . . . .	266	133 000				Austria . . . . .	1	3 000			
Belgio . . . . .	1	500				Francia . . . . .	227	681 000			
Francia . . . . .	143	71 500				Germania . . . . .	82	246 000			
Germania . . . . .	94	47 000				Gran Bretagna e Irlanda	31	93 000			
Gran Bretagna e Irlanda	66	33 000				Svizzera . . . . .	55	165 000			
Grecia . . . . .	7	3 500				Stati Uniti . . . . .	20	60 000			
Paesi Bassi . . . . .	2	1 000				1920 (Val. 3 000)	<b>416</b>	<b>1 248 000</b>	416	40. —	16 640
Svizzera . . . . .	2	1 000				1919 ( » 1 700)	197	334 900			
Giappone . . . . .	1	500				1918 ( » 1 800)	2	3 600			
Stati Uniti . . . . .	2	1 000				1917 ( » 1 650)	71	117 150			
1920 (Val. 500)	<b>584</b>	<b>292 000</b>	(a) 669	5. —	3 345	1916 ( » 800)	201	160 800			
1919 ( » 350)	136	47 600				<b>765. - Stagno e sue leghe col piombo e l'antimonio, in fogli, altri.</b>					
1918 ( » 380)	12	4 560				Francia . . . . .	187	841 500			
1917 ( » 320)	37	11 840				Germania . . . . .	25	112 500			
1916 ( » 120)	91	10 920				Gran Bretagna e Irlanda	1	4 500			
<b>762. - Stagno e sue leghe col piombo e l'antimonio, in pani, in verghe o in rottami.</b>						Svizzera . . . . .	76	342 000			
Francia . . . . .	863	1 812 300				1920 (Val. 4 500)	<b>289</b>	<b>1 350 500</b>	289	15. —	4 335
Germania . . . . .	55	115 500				1919 ( » 3 000)	32	96 000			
Gran Bretagna e Irlanda	2 545	5 344 500				1918 ( » 3 200)	26	83 200			
Malta . . . . .	1	2 100				1917 ( » 3 000)	1	3 000			
India britannica e Ceylon	6	12 600				1916 ( » 650)	8	5 200			
Stabilimenti dello Stretto	17 161	36 038 100				<b>766. - Stagno e sue leghe col piombo e l'antimonio, in capsule da bottiglie, verniciate.</b>					
	20 631	43 325 100				Francia . . . . .	138	400 200			
Tripolitania e Cirenaica.	1	2 100				Gran Bretagna e Irlanda	3	8 700			
1920 (Val. 2 100)	<b>20 632</b>	<b>43 327 200</b>	20 632	esenti	—	Svizzera . . . . .	3	8 700			
1919 ( » 1 000)	28 410	28 410 000				1920 (Val. 2 900)	<b>144</b>	<b>417 600</b>	132	40. —	5 280
1918 ( » 1 500)	23 354	35 031 000				1919 ( » 1 700)	55	93 500	12	35. —	420
1917 ( » 1 340)	32 543	43 607 620				1918 ( » 1 800)	1	1 800			
1916 ( » 645)	29 162	18 809 490				1917 ( » 1 550)	30	46 500			
						1916 ( » 450)	84	37 800			

(a) Compresi quintali 85 provenienti da provviste di bordo di bastimenti nazionali.

ANNO 1920. — ANALISI DEL COMMERCIO SPECIALE DI IMPORTAZIONE. — *Seque* Tav. XIV

PAESI DI PROVENIENZA	QUANTITÀ	VALORE	QUANTITÀ distinte secondo il trattamento di tariffa		RISCOS- SIONE	PAESI DI PROVENIENZA	QUANTITÀ	VALORE	QUANTITÀ distinte secondo il trattamento di tariffa		RISCOS- SIONE
			QUANTITÀ	DAZIO UNI- TARIO					QUANTITÀ	DAZIO UNI- TARIO	

*Seque* CATEGORIA XII. — MINERALI, METALLI E LORO LAVORI.

Quintali		Lire		Lire	Lire	Quintali		Lire		Lire	Lire
<b>767. - Stagno e sue leghe col piombo e l'antimonio, in altri lavori verniciati.</b>						<b>770. - Zinco, in lamiere e fogli.</b>					
Austria . . . . .	4	10 800				Austria . . . . .	151	75 500			
Ceco-Slovacchia . . . . .	5	13 500				Belgio . . . . .	8 608	4 304 000			
Francia . . . . .	327	882 900				Ceco-Slovacchia . . . . .	380	190 000			
Germania . . . . .	13	35 100				Francia . . . . .	4 692	2 346 000			
Gran Bretagna e Irlanda . . . . .	102	275 400				Germania . . . . .	4 703	2 351 500			
Svizzera . . . . .	2	5 400				Gran Bretagna e Irlanda . . . . .	1 689	844 500			
						Paesi Bassi . . . . .	219	109 500			
1920 (Val. 2 700)	<b>453</b>	<b>1 223 100</b>	453	40.—	18 120	Svizzera . . . . .	995	497 500			
1919 ( » 1 400)	<i>136</i>	<i>1 040 000</i>				Stati Uniti . . . . .	12 246	6 123 000			
1918 ( » 1 500)	<i>14</i>	<i>21 600</i>									
1917 ( » 1 190)	<i>15</i>	<i>17 850</i>				1920 (Val. 500)	<b>33 683</b>	<b>16 841 500</b>	(b) 33 688	4.—	134 752
1916 ( » 800)	<i>9</i>	<i>7 200</i>				1919 ( » 400)	<i>32 662</i>	<i>13 064 800</i>			
						1918 ( » 490)	<i>5 449</i>	<i>2 670 010</i>			
						1917 ( » 450)	<i>9 620</i>	<i>4 329 000</i>			
						1916 ( » 410)	<i>9 355</i>	<i>3 835 550</i>			
<b>768. - Stagno e sue leghe col piombo e l'antimonio, in lavori non nominati.</b>						<b>771. - Zinco, in lavori dorati od argentati.</b>					
Austria . . . . .	46	92 000				<b>772 a. - Zinco, in lavori non dorati, nè argentati, con ornati o vernice di qualsiasi sorta.</b>					
Francia . . . . .	135	270 000				Austria . . . . .	28	22 400			
Germania . . . . .	111	222 000				Francia . . . . .	45	36 000			
Gran Bretagna e Irlanda . . . . .	4	8 000				Germania . . . . .	138	110 400			
Malta . . . . .	1	2 000				Gran Bretagna e Irlanda . . . . .	19	15 200			
Paesi Bassi . . . . .	3	6 000				Svizzera . . . . .	3	2 400			
Svizzera . . . . .	66	132 000									
1920 (Val. 2 000)	<b>366</b>	<b>732 000</b>	366	20.—	7 320	1920 (Val. 800)	<b>233</b>	<b>186 400</b>	202 31	100.—	20 200
1919 ( » 1 200)	<i>24</i>	<i>23 800</i>				1919 ( » 630)	<i>26</i>	<i>16 330</i>		58.—	1 798
1918 ( » 1 300)	<i>16</i>	<i>20 800</i>				1918 ( » 700)	<i>4</i>	<i>2 800</i>			
1917 ( » 2 000)	<i>5</i>	<i>10 000</i>				1917 ( » 650)	<i>2</i>	<i>1 300</i>			
1916 ( » 900)	<i>19</i>	<i>17 100</i>				1916 ( » 550)	<i>12</i>	<i>6 600</i>			
<b>769. - Zinco, in pani e in rottami.</b>						<b>772 b. - Zinco, in lavori non dorati, nè argentati, con ornati o vernice di qualsiasi sorta.</b>					
Austria . . . . .	1 289	451 150				Austria . . . . .	60	48 000			
Belgio . . . . .	1 196	418 600				Belgio . . . . .	30	24 000			
Ceco-Slovacchia . . . . .	2	700				Ceco-Slovacchia . . . . .	6	4 800			
Danimarca . . . . .	478	167 300				Francia . . . . .	140	112 000			
Francia . . . . .	13 034	4 561 900				Germania . . . . .	233	226 400			
Germania . . . . .	2 263	792 050				Gran Bretagna e Irlanda . . . . .	1	800			
Gran Bretagna e Irlanda . . . . .	3 694	1 292 900				Svizzera . . . . .	5	4 000			
Malta . . . . .	357	124 950				Stati Uniti . . . . .	6	4 800			
Paesi Bassi . . . . .	1 294	452 900									
Svizzera . . . . .	690	241 500				1920 (Val. 800)	<b>531</b>	<b>424 800</b>	(c) 381 151	50.—	19 050
Turchia europea . . . . .	752	263 200				1919 ( » 560)	<i>156</i>	<i>87 360</i>		12.—	1 812
Ungheria . . . . .	182	63 700				1918 ( » 660)	<i>49</i>	<i>32 340</i>			
Stati Uniti . . . . .	12 456	4 359 600				1917 ( » 610)	<i>32</i>	<i>19 520</i>			
Merci nazionali di ritorno . . . . .	4	1 400				1916 ( » 500)	<i>59</i>	<i>29 500</i>			
1920 (Val. 350)	<b>37 691</b>	<b>13 191 850</b>	(a) 37 755	esente	—						
1919 ( » 250)	<i>160 120</i>	<i>40 030 000</i>									
1918 ( » 330)	<i>102 037</i>	<i>33 672 210</i>									
1917 ( » 280)	<i>184 209</i>	<i>51 578 520</i>									
1916 ( » 290)	<i>177 658</i>	<i>51 529 820</i>									

(a) Compresi quintali 60 provenienti da demolizione di bastimenti nazionali e quintali 4 da ricupero di naufragio. — (b) Compresi quintali 5 provenienti da ricupero di naufragio. — (c) Compreso quintale 1 costituito da recipienti importati pieni di altre merci.

ANNO 1920. — ANALISI DEL COMMERCIO SPECIALE DI IMPORTAZIONE. — *Segue Tav. XIV.*

PAESI DI PROVENIENZA	QUANTITÀ	VALORE	QUANTITÀ distinte secondo il trattamento di tariffa		RISCOS- SIONE	PAESI DI PROVENIENZA	QUANTITÀ	VALORE	QUANTITÀ distinte secondo il trattamento di tariffa		RISCOS- SIONE
			QUANTITÀ	DAZIO UNI- TARIO					QUANTITÀ	DAZIO UNI- TARIO	

*Segue* CATEGORIA XII. — MINERALI, METALLI E LORO LAVORI.

Quintali		Lire		Lire		Lire		Lire		Lire	
<b>772-b. - Zinco, in lamiere verniciate, niche- 297 c) 2. late o ricoperte, per via galva- nica, d'altro metallo comune.</b>											
Francia . . . . .	5	7 500									
1920 (Val. 1 500)	5	7 500	5	10.—	50						
1919-1916 . . . . .	—	—									
<b>773. - Zinco, in altri lavori non nominati. 297 c) 3.</b>											
Austria . . . . .	46	31 200									
Belgio . . . . .	11	7 150									
Ceco-Slovacchia . . . . .	9	5 850									
Francia . . . . .	762	495 300									
Germania . . . . .	215	139 750									
Gran Bretagna e Irlanda	151	98 150									
Paesi Bassi . . . . .	24	15 600									
Svizzera . . . . .	9	5 850									
Stati Uniti . . . . .	377	245 050									
1920 (Val. 650)	1 606	1 043 900	(a) 643	15.—	9 645						
1919 ( » 500)	971	485 500	(b) 966	12.—	11 592						
1918 ( » 530)	914	484 420									
1917 ( » 460)	890	409 400									
1916 ( » 400)	746	298 400									
<b>774. - Alluminio e sue leghe col rame, allo 298 a). stato greggio.</b>											
Francia . . . . .	6	8 400									
Germania . . . . .	27	37 800									
Gran Bretagna e Irlanda	2 209	3 092 600									
Stati Uniti . . . . .	2 936	4 110 400									
1920 (Val. 1 400)	5 178	7 249 200	(c) 5 198	30.—	155 940						
1919 ( » 750)	10 799	8 099 250									
1918 ( » 1 000)	45 109	45 109 000									
1917 ( » 1 350)	37 987	51 282 450									
1916 ( » 1 100)	19 769	21 745 900									
<b>775. - Alluminio e sue leghe col rame, in 298 b). lamiere, in verghe o in tubi.</b>											
Francia . . . . .	336	571 200									
Germania . . . . .	96	163 200									
Gran Bretagna e Irlanda	116	197 200									
Malta . . . . .	9	15 300									
Svizzera . . . . .	138	234 600									
Stati Uniti . . . . .	1	1 700									
1920 (Val. 1 700)	696	1 183 200	696	50.—	34 800						
1919 ( » 1 000)	3 215	3 215 000									
1918 ( » 1 300)	4 594	5 972 200									
1917 ( » 1 675)	1 437	2 406 975									
1916 ( » 1 250)	1 032	1 290 000									
<b>776. - Alluminio e sue leghe col rame, in fili 298 c) 1. di grossezza superiore a mezzo mm.</b>											
Francia . . . . .	11	19 800									
1920 (Val. 1 800)	11	19 800	11	50.—	55						
1919-1918 . . . . .	—	—									
1917 (Val. 1 800)	9	16 200									
1916 ( » 1 240)	10	12 400									
<b>777. - Alluminio e sue leghe col rame, in 298 c) 2. fili della grossezza di mezzo mm. o meno.</b>											
1920-1917 . . . . .	—	—									
1916 (Val. 1 250)	1	1 250									
<b>778. - Alluminio e sue leghe col rame, in 298 d). lavori di qualsiasi sorta.</b>											
Albania . . . . .	3	6 675									
Austria . . . . .	1 063	2 231 675									
Belgio . . . . .	8	17 800									
Ceco-Slovacchia . . . . .	102	226 950									
Danimarca . . . . .	1	2 225									
Francia . . . . .	313	696 425									
Germania . . . . .	2 605	5 796 125									
Gran Bretagna e Irlanda	56	124 600									
Grecia . . . . .	1	2 225									
Paesi Bassi . . . . .	3	6 675									
Svezia . . . . .	7	15 575									
Svizzera . . . . .	537	1 194 825									
Giappone . . . . .	2	4 450									
Stati Uniti . . . . .	13	28 925									
1920 (Val. 2 225)	4 654	10 355 150	(d) 4 655	150.—	698 250						
1919 ( » 1 600)	2 067	3 211 200									
1918 ( » 1 400)	376	526 400									
1917 ( » 1 800)	524	943 200									
1916 ( » 1 600)	510	816 000									
<b>779. - Arsenico allo stato metallico. 299.</b>											
Francia . . . . .	13	7 085									
Germania . . . . .	69	37 605									
Gran Bretagna e Irlanda	16	8 720									
Stati Uniti . . . . .	13	7 085									
1920 (Val. 545)	111	60 495	111	7.50	832						
1919 ( » 275)	31	8 525									
1918-1917 . . . . .	—	—									
1916 (Val. 400)	27	10 800									

(a) Compreso quintale 1 costituito da recipienti importati pieni di altre merci. — (b) Compreso quintale 1 costituito da recipienti importati pieni di altre merci e quintale 1 proveniente da demolizione di bastimenti nazionali. — (c) Compresi quintali 20 provenienti da demolizione di bastimenti nazionali. — (d) Compreso quintale 1 costituito da recipienti importati pieni di altre merci.



PAESI DI PROVENIENZA	QUANTITÀ	VALORE	QUANTITÀ distinte secondo il trattamento di tariffa		RISCOS- SIONE	PAESI DI PROVENIENZA	QUANTITÀ	VALORE	QUANTITÀ distinte secondo il trattamento di tariffa		RISCOS- SIONE
			QUANTITÀ	DAZIO UNI- TARIO					QUANTITÀ	DAZIO UNI- TARIO	
<i>Segue</i> CATEGORIA XII. — MINERALI, METALLI E LORO LAVORI.											
	Quintali	Lire	Lire	Lire			Quintali	Lire	Lire	Lire	
<b>780. - Antimonio</b> allo stato metallico. 300.						<b>783. - Metalli e leghe metalliche</b> , non no- minati, in verghe e lamie.					
Belgio . . . . .	53	25 175				Francia . . . . .	96	164 160			
Francia . . . . .	1 757	834 575				Gran Bretagna e Irlanda	1	1 710			
Gran Bretagna e Irlanda	511	242 725				1920 (Val. 1 710)	97	165 870	97	10,--	970
Cina . . . . .	387	183 825				1919 ( » 1 500)	68	102 000			
Hong-Kong . . . . .	220	104 500				1918 ( » 1 800)	306	550 800			
1920 (Val. 475)	2 928	1 390 800	1 034	8,--	8 272	1917 ( » 1 400)	125	175 000			
1919 ( » 320)	5 546	1 774 720	1 894	6,--	11 364	1916 ( » 170)	106	18 020			
1918 ( » 585)	11 636	6 307 060				<b>784. - Metalli e leghe metalliche</b> , non no- minati, in fili.					
1917 ( » 500)	12 467	6 233 500				Francia . . . . .	18	36 000			
1916 ( » 380)	1 546	587 480				Germania . . . . .	1	2 000			
<b>781. - Mercurio.</b> 301.						Gran Bretagna e Irlanda	19	38 000			
1920-1917 . . .	—	—				Svizzera . . . . .	2	4 000			
1916 (Val. 920)	420	386 400				Stati Uniti . . . . .	17	34 000			
<b>782-a. - Ferro-silicio</b> , allo stato greggio, con più di 14 fino a 75 per cento di silicio 302 a).						1920 (Val. 2 000)	57	114 000	57	10,--	570
Gran Bretagna e Irlanda	1 473	368 250				1919 ( » 1 550)	41	63 550			
Svizzera . . . . .	4	1 000				1918 ( » 1 900)	4	7 600			
1920 (Val. 250,--)	1 477	369 250	1 477	1,--	1 477	1917 . . . . .	—	—			
1919 . . . . .	—	—				1916 (Val. 185)	24	4 440			
1918 (Val. 130,--)	23	2 990				<b>785. - Metalli e leghe metalliche</b> , non no- minati, in lavori di qualsiasi sorta. 302 b).					
1917 ( » 90,--)	2 374	213 660				Austria . . . . .	56	126 000			
1916 . . . . .	—	—				Ceco-Slovacchia . . . . .	19	42 750			
<b>782 b. - Metalli e leghe metalliche</b> , non no- minati, altri, allo stato greggio. 302 a).						Francia . . . . .	41	92 250			
Albania . . . . .	8	4 000				Germania . . . . .	230	517 500			
Belgio . . . . .	5	2 500				Gran Bretagna e Irlanda	96	216 000			
Francia . . . . .	971	485 500				Svizzera . . . . .	32	72 000			
Germania . . . . .	33	16 500				Giappone . . . . .	1	2 250			
Gran Bretagna e Irlanda	6 146	3 073 000				Stati Uniti . . . . .	42	94 500			
Malta . . . . .	53	26 500				1920 (Val. 2 250)	(a) 517	1 163 250	505	100,--	50 500
Svizzera . . . . .	2	1 000				1919 ( » 1 800)	32	147 600			
India britannica e Ceylon	440	220 000				1918 ( » 2 000)	41	82 000			
Stati Uniti . . . . .	25	12 500				1917 ( » 1 850)	24	44 400			
1920 (Val. 500)	7 683	3 841 500	7 683	5,--	38 415	1916 ( » 390)	57	22 230			
1919 ( » 410)	87 120	35 722 890				<b>786. - Vassoi</b> , rapporti da mobili e sotto- coppe, di lamiera di metallo co- mune. 303.					
1918 ( » 550)	55 748	30 661 400				Francia . . . . .	8	4 600			
1917 ( » 400)	70 538	28 215 200				1920 (Val. 575)	8	4 600	8	60,--	480
1916 ( » 130)	87 797	11 413 610				1919-1916 . . . . .	—	—			

(a) Compresi quintali 12 importati temporaneamente per la costruzione di veicoli da ferrovie e da tramvie.

ANNO 1920. — ANALISI DEL COMMERCIO SPECIALE DI IMPORTAZIONE. — *Segue* Tav. XIV.

PAESI DI PROVENIENZA	QUANTITÀ	VALORE	QUANTITÀ distinte secondo il trattamento di tariffa		RISCOSSIONE	PAESI DI PROVENIENZA	QUANTITÀ	VALORE	QUANTITÀ distinte secondo il trattamento di tariffa		RISCOSSIONE		
			QUANTITÀ	DAZIO UNI- TARIO					QUANTITÀ	DAZIO UNI- TARIO			
<i>Segue</i> CATEGORIA XII. — MINERALI, METALLI E LORO LAVORI.													
			Numero	Lire	Lire	Lire				Numero	Lire	Lire	Lire
<b>787. - Fucili ad aria compressa, a molla e altri, per bersaglio da sala.</b> 304 a).							<b>788 c. - Fucili d'altra specie: a retrocarica</b> 304 b) 2 β. (esclusi quelli a ripetizione od automatici), altri.						
Austria . . . . .	1	100				Austria . . . . .	44	22 000					
Belgio . . . . .	2 545	254 500				Belgio . . . . .	19 746	9 873 000					
Francia . . . . .	21	2 100				Francia . . . . .	316	158 000					
Germania . . . . .	862	86 200				Germania . . . . .	103	51 500					
Gran Bretagna e Irlanda	77	7 700				Gran Bretagna e Irlanda	553	276 500					
Svizzera . . . . .	1	100				Svizzera . . . . .	126	63 000					
Stati Uniti . . . . .	109	10 900				Cina . . . . .	3	1 500					
						Brasile . . . . .	1	500					
1920 (Val. 100)	<b>3 616</b>	<b>361 600</b>	3 616	8,—	28 928	Stati Uniti . . . . .	296	148 000					
1919 ( » 45)	214	9 630				Merzi nazionali di ritorno	1	500					
1918 ( » 25)	12	300											
1917 ( » 20)	177	3 540				1920 (Val. 500)	<b>21 189</b>	<b>10 594 500</b>	21 189	24,—	508 536		
1916 ( » 15)	141	2 115				1919 ( » 350)	6 250	2 175 000					
						1918 ( » 250)	1 510	377 500					
						1917 ( » 215)	298	64 070					
						1916 ( » 150)	249	37 350					
<b>788-a. - Fucili d'ogni altra specie: ad avanzata.</b> 304 b) 1.							<b>788 d. - Fucili d'ogni altra specie: a ripetizione od automatici.</b> 304 b) 3.						
Belgio . . . . .	62	7 750				Belgio . . . . .	447	402 300					
Francia . . . . .	74	9 250				Francia . . . . .	5	4 500					
Germania . . . . .	27	3 375				Germania . . . . .	100	90 000					
Gran Bretagna e Irlanda	2	250				Gran Bretagna e Irlanda	2	1 800					
						Svizzera . . . . .	1	900					
1920 (Val. 125)	<b>171</b>	<b>21 375</b>	171	15,—	2 565	Stati Uniti . . . . .	25	22 500					
1919 ( » 60)	151	9 060											
1918 ( » 35)	6	210				1920 (Val. 900)	<b>580</b>	<b>522 000</b>	580	24,—	13 920		
1917 ( » 30)	7	210				1919 ( » 150)	67	9 000					
1916 ( » 20)	34	680				1918 ( » 60)	73 001	4 380 000					
						1917 ( » 205)	77 431	15 873 355					
						1916 ( » 180)	161	28 980					
<b>788-b. - Fucili d'ogni altra specie: a retrocarica (esclusi quelli a ripetizione od automatici), ad una canna.</b> 304 b) 2 α.							<b>789. - Parti di fucili, di ferro, di acciaio o di ghisa, fucinate a stampo o gettate, greggie.</b> 305 a).						
	Ciascuno						Quintali						
Austria . . . . .	7	1 225				1920-1918 . . . . .	—	—					
Belgio . . . . .	1 995	349 125				1917 (Val. 700)	2	1 400					
Francia . . . . .	14	2 450				1916 . . . . .	—	—					
Germania . . . . .	6	1 050											
Gran Bretagna e Irlanda	82	14 350				<b>790. - Parti di fucili, altre.</b> 305 b).							
Tunisia . . . . .	2	350				Belgio . . . . .	19	57 000					
Stati Uniti . . . . .	71	12 425				Francia . . . . .	1	3 000					
						Germania . . . . .	3	9 000					
1920 (Val. 175)	<b>2 177</b>	<b>380 975</b>	(a) 2 178	15,—	32 670	Gran Bretagna e Irlanda	4	12 000					
1919 ( » 85)	663	56 780				Stati Uniti . . . . .	1	3 000					
1918 ( » 60)	10 111	606 660											
1917 ( » 50)	73 066	3 653 300				1920 (Val. 3 000)	<b>23</b>	<b>84 000</b>	23	800,—	22 400		
1916 ( » 30)	80	2 400				1919 ( » 2 500)	2	5 000					
						1918 . . . . .	—	—					
						1917 (Val. 2 500)	3	7 500					
						1916 ( » 2 200)	22	43 400					

(a) Compreso fucile 1 proveniente da provviste di bordo di bastimenti nazionali.

ANNO 1920. — ANALISI DEL COMMERCIO SPECIALE DI IMPORTAZIONE. — *Segue* Tav. XIV.

PAESI DI PROVENIENZA	QUANTITÀ	VALORE	QUANTITÀ distinte secondo il trattamento di tariffa		RISCOS- SIONE	PAESI DI PROVENIENZA	QUANTITÀ	VALORE	QUANTITÀ distinte secondo il trattamento di tariffa		RISCOS- SIONE
			QUANTITÀ	DAZIO UNI- TARIO					QUANTITÀ	DAZIO UNI- TARIO	
<i>Segue</i> CATEGORIA XII. — MINERALI, METALLI E LORO LAVORI.											
	Numero	Lire		Lire	Lire		Quintali	Lire		Lire	Lire
<b>791. - Pistole e rivoltelle.</b> 306.						<b>795. - Caldaie per macchine, multitubulari,</b> 308 a). con focolaio o tubi di rame o di ottone.					
Austria . . . . .	60	7 200				Germania . . . . .	951	713 250			
Belgio . . . . .	69 039	8 284 680				Gran Bretagna e Irlanda	17	12 750			
Francia . . . . .	2 041	244 920				1920 (Val. 750) (e)	<b>968</b>	<b>726 000</b>	951	14.—	13 314
Germania . . . . .	5 785	694 200				1919 ( » 700)	227	158 900			
Gran Bretagna e Irlanda	3 323	398 760				1918 ( » 800)	424	337 200			
Malta . . . . .	2	240				1917 ( » 650)	52	33 800			
Spagna . . . . .	40 461	4 855 320				1916 ( » 440)	739	325 160			
Svizzera . . . . .	829	99 480									
Stati Uniti . . . . .	197	23 640				<b>796. - Caldaie per macchine, altre.</b> 308 b).					
	121 737	14 608 440				Austria . . . . .	508	279 400			
Tripolitania e Cirenaica.	7	840				Ceco-Slovacchia . . . . .	423	232 650			
1920 (Val. 120)	<b>121 744</b>	<b>14 609 280</b>	(a)	121 784	3.50	426 244	Francia . . . . .	37	20 350		
1919 ( » 65)	14 243	925 795				Germania . . . . .	820	451 000			
1918 ( » 60)	83 142	4 988 520				Gran Bretagna e Irlanda	35	19 250			
1917 ( » 47)	124 765	5 863 955				Svizzera . . . . .	215	118 250			
1916 ( » 40)	79 335	3 173 400				Ungheria . . . . .	130	71 500			
						1920 (Val. 550)	<b>2 168</b>	<b>1 192 400</b>	2 168	12.—	26 016
<b>792. - Parti di pistole e rivoltelle, di ferro,</b> 307 a). di acciaio o di ghisa, fucinate a stampo o gettate, greggie.						1919 ( » 450)	18	8 100			
	Quintali					1918 ( » 500)	22	11 000			
Gran Bretagna e Irlanda	6	18 000				1917 . . . . .	—	—			
Spagna . . . . .	2	6 000				1916 (Val. 170)	112	19 040			
1920 (Val. 3 000)	<b>8</b>	<b>24 000</b>									
1919-1916 . . . . .	—	—				<b>797. - Macchine-utensili, per la lavorazione</b> 309 a). del legno e dei metalli, di peso superiore a 300 Kg.					
						Austria . . . . .	13 416	9 391 200			
<b>793. - Parti di pistole e rivoltelle, altre.</b> 307 b).						Belgio . . . . .	511	357 700			
1920-1917 . . . . .	—	—				Ceco-Slovacchia . . . . .	842	589 400			
1916 (Val. 2 200)	591	1 300 200				Danimarca . . . . .	324	226 800			
						Francia . . . . .	3 972	2 780 400			
<b>794. - Caldaie per macchine, multitubulari,</b> 308 a). con tubi di ferro o di ghisa.						Germania . . . . .	67 862	47 503 400			
Austria . . . . .	127	57 150				Gran Bretagna e Irlanda	15 799	11 059 300			
Ceco-Slovacchia . . . . .	528	237 600				Grecia . . . . .	78	54 600			
Francia . . . . .	83	37 350				Paesi Bassi . . . . .	121	84 700			
Gran Bretagna e Irlanda	8 208	3 693 600				Svezia . . . . .	407	284 900			
Grecia . . . . .	63	28 350				Svizzera . . . . .	10 982	7 687 400			
Regno dei S. C. S. . . . .	72	32 400				Ungheria . . . . .	145	101 500			
Ungheria . . . . .	154	69 300				Argentina . . . . .	14	9 800			
Stati Uniti . . . . .	103	46 350				Stati Uniti . . . . .	26 182	18 327 400			
							140 655	98 458 500			
1920 (Val. 450)	(b) <b>9 338</b>	<b>4 202 100</b>	(c) 7 073	14.—	99 022	Tripolitania e Cirenaica.	25	17 500			
1919 ( » 400)	8 142	3 256 800	(d) 643	esenti	—	1920 (Val. 700)	<b>140 680</b>	<b>98 476 000</b>	(f) 140 504	9.—	1 264 536
1918 ( » 450)	15 140	6 813 000				1919 ( » 580)	61 044	35 405 520	(g) 615	esenti	—
1917 ( » 315)	7 999	2 519 685				1918 ( » 620)	74 178	45 990 360			
1916 ( » 170)	7 272	1 236 240				1917 ( » 575)	145 439	83 627 425			
						1916 ( » 380)	216 053	82 100 140			

(a) Compresa rivoltelle 15 provenienti da contrabbando e rivoltelle 25, merce in cabotaggio sprovvista di documenti. — (b) Compresi quintali 1 846 importati temporaneamente per costruzioni e riparazioni navali. — (c) Compresi quintali 224 provenienti da demolizione di bastimenti nazionali. — (d) Legge per Napoli. — (e) Compresi quintali 17 importati temporaneamente per costruzioni e riparazioni navali. — (f) Compresi quintali 439 provenienti da provviste di bordo di bastimenti nazionali. — (g) Di cui: quintali 570, Legge per Napoli e quintali 44, Legge 5 luglio 1908, n. 404.

ANNO 1920. — ANALISI DEL COMMERCIO SPECIALE DI IMPORTAZIONE. — *Segue* Tav. XIV.

PAESI DI PROVENIENZA	QUANTITÀ	VALORE	QUANTITÀ distinte secondo il trattamento di tariffa		RISCO- SIONE	PAESI DI PROVENIENZA	QUANTITÀ	VALORE	QUANTITÀ distinte secondo il trattamento di tariffa		RISCO- SIONE
			QUANTITÀ	DAZIO UNI- TARIO					QUANTITÀ	DAZIO UNI- TARIO	
<i>Segue</i> CATEGORIA XII. — MINERALI, METALLI E LORO LAVORI.											
			Quintali	Lire	Lire	Lire	Quintali	Lire	Lire	Lire	Lire
<b>798. - Macchine-utensili, per la lavorazione del legno e dei metalli, di peso superiore a 50 fino a 300 kg.</b>											
Austria . . . . .	1 404	1 404 000									
Belgio . . . . .	8	8 000									
Ceco-Slovacchia . . . . .	84	84 000									
Danimarca . . . . .	4	4 000									
Francia . . . . .	170	170 000									
Germania . . . . .	7 692	7 692 000									
Gran Bretagna e Irlanda . . . . .	436	436 000									
Paesi Bassi . . . . .	5	5 000									
Svezia . . . . .	57	57 000									
Svizzera . . . . .	1 084	1 084 000									
Stati Uniti . . . . .	661	661 000									
Merci nazionali di ritorno . . . . .	2	2 000									
	11 607	11 607 000									
Tripolitania e Cirenaica . . . . .	3	3 000									
1920 (Val. 1 000)	<b>11 610</b>	<b>11 610 000</b>	10 348	15,50	160 394						
1919 ( » 900)	2 628	2 365 200	1 250	14, —	17 500						
1918 ( » 1 090)	2 335	3 199 150	(a) 12	esenti	—						
1917 ( » 675)	4 769	3 219 075									
1916 ( » 425)	8 539	3 629 075									
<b>799. - Macchine-utensili, per la lavorazione del legno e dei metalli, del peso di kg. 50 o meno.</b>											
Austria . . . . .	83	91 300									
Ceco-Slovacchia . . . . .	9	9 900									
Francia . . . . .	43	47 300									
Germania . . . . .	835	918 500									
Gran Bretagna e Irlanda . . . . .	24	26 400									
Paesi Bassi . . . . .	3	3 300									
Svizzera . . . . .	36	39 600									
Stati Uniti . . . . .	33	36 300									
1920 (Val. 1 100)	<b>1 066</b>	<b>1 172 600</b>	1 000	17,50	17 500						
1919 ( » 1 000)	187	187 000	(b) 67	16, —	1 072						
1918 ( » 850)	492	418 200									
1917 ( » 815)	435	354 525									
1916 ( » 500)	290	145 000									
<b>800. - Macchine a vapore, fisse, senza caldaia.</b>											
Austria . . . . .	166	107 900									
Ceco-Slovacchia . . . . .	27	17 550									
Danimarca . . . . .	79	51 350									
Francia . . . . .	35	22 750									
Germania . . . . .	1 014	659 100									
Gran Bretagna e Irlanda . . . . .	3 384	2 199 600									
Norvegia . . . . .	79	51 350									
<b>801. - Macchine a vapore, semifisse (con caldaie annesse), motori ad aria calda, ad aria compressa, a gas, a petrolio, a spirito e motrici rotative.</b>											
Paesi Bassi . . . . .	22	14 300									
Svezia . . . . .	182	118 300									
Svizzera . . . . .	576	374 400									
Tunisia . . . . .	4	2 600									
Stati Uniti . . . . .	2 158	1 402 700									
	7 726	5 021 900									
Tripolitania e Cirenaica . . . . .	7	4 550									
1920 (Val. 650)	(c) <b>7 733</b>	<b>5 026 450</b>	(d) 6 037	12, —	72 244						
1919 ( » 575)	8 979	5 162 925	(e) 189	esenti	—						
1918 ( » 625)	10 580	6 612 500									
1917 ( » 530)	10 846	5 748 380									
1916 ( » 350)	13 855	4 849 250									
<b>802. - Macchine idrauliche e motori ad acqua o a vento.</b>											
Albania . . . . .	3	4 500									
Austria . . . . .	1 881	2 821 500									
Ceco-Slovacchia . . . . .	665	997 500									
Danimarca . . . . .	6	9 000									
Francia . . . . .	290	435 000									
Germania . . . . .	8 724	13 086 000									
Gran Bretagna e Irlanda . . . . .	2 091	3 136 500									
Norvegia . . . . .	117	175 500									
Paesi Bassi . . . . .	172	258 000									
Regno dei S. C. S. . . . .	3	4 500									
Svezia . . . . .	512	768 000									
Svizzera . . . . .	1 806	2 709 000									
Algeria . . . . .	4	6 000									
Stati Uniti . . . . .	2 915	4 372 500									
Merci nazionali di ritorno . . . . .	50	75 000									
1920 (Val. 1 500)	(f) <b>19 239</b>	<b>28 858 530</b>	(g) 19 079	12, —	228 948						
1919 ( » 1 200)	29 447	35 336 400	(h) 46	esenti	—						
1918 ( » 1 100)	11 401	12 541 100									
1917 ( » 805)	13 234	10 653 370									
1916 ( » 500)	11 263	5 631 500									
<b>802. - Macchine idrauliche e motori ad acqua o a vento.</b>											
Albania . . . . .	7	5 250									
Austria . . . . .	2 184	1 638 000									
Ceco-Slovacchia . . . . .	51	38 250									
Francia . . . . .	2 507	1 880 250									
Germania . . . . .	2 216	1 662 000									
Gran Bretagna e Irlanda . . . . .	2 248	1 686 000									
Paesi Bassi . . . . .	69	51 750									
Svizzera . . . . .	851	638 250									
Tunisia . . . . .	1	750									
Stati Uniti . . . . .	318	238 500									
Merci nazionali di ritorno . . . . .	4	3 000									
1920 (Val. 750)	(i) <b>10 456</b>	<b>7 842 000</b>	(k) 10 453	10, —	104 530						
1919 ( » 660)	4 513	2 978 580	(l) 16	esenti	—						
1918 ( » 660)	7 141	4 713 060									
1917 ( » 450)	7 848	3 531 600									
1916 ( » 315)	24 259	7 641 585									

(a) Di cui: quintali 6, Decreto Luogotenenziale 17 febbraio 1916, n. 197 e quintali 6, Legge 5 luglio 1908, n. 404. — (b) Compreso quintale 1 proveniente da provviste di bordo di bastimenti nazionali. — (c) Compresi quintali 1 969 importati temporaneamente per costruzioni e riparazioni navali. — (d) Compresi quintali 260 provenienti da provviste di bordo di bastimenti nazionali, quintali 108 da ricupero di naufragio e quintali 94 da demolizione di bastimenti nazionali. — (e) Legge per Napoli. — (f) Compresi quintali 200 importati temporaneamente per costruzioni navali. — (g) Compresi quintali 80 provenienti da demolizione di bastimenti nazionali e quintali 6 da ricupero di naufragio. — (h) Di cui: quintali 30, Legge 5 luglio 1908, n. 404; quintali 8, merci nazionali di ritorno; quintali 6, Convenzione per il Sempione e quintali 2, Legge per Napoli. — (i) Compresi quintali 19 importati temporaneamente per costruzioni navali. — (k) Compresi quintali 28 provenienti da provviste di bordo di bastimenti nazionali e quintali 4 da ricupero di naufragio. — (l) Legge per Napoli.

PAESI DI PROVENIENZA	QUANTITÀ	VALORE	QUANTITÀ distinte secondo il trattamento di tariffa		RISCOS- SIONE	PAESI DI PROVENIENZA	QUANTITÀ	VALORE	QUANTITÀ distinte secondo il trattamento di tariffa		RISCOS- SIONE
			QUANTITÀ	DAZIO UNI- TARIO					QUANTITÀ	DAZIO UNI- TARIO	
<i>Segue</i> — CATEGORIA. XII. — MINERALI, METALLI E LORO LAVORI.											
	Num. Quint.				Lire	Lire	Quintali	Lire		Lire	Lire
<b>803. - Locomotive (escluso il tender).</b> 310 c).											
Austria . . . . .	14	901	594 660								
Belgio . . . . .	3	841	555 060								
Ceco-Slovacchia . . . . .	3	223	147 180								
Francia . . . . .	2	190	125 400								
Germania . . . . .	73	6 547	4 321 020								
Gran Bretagna e Irlanda . . . . .	8	999	659 340								
Svizzera . . . . .	3	167	110 220								
Stati Uniti . . . . .	351	60 172	39 713 520								
1920 (Val. 660)	<b>457</b>	<b>70 040</b>	<b>46 226 400</b>	70 040	14.—	98 560					
1919 ( » 550)	2 401	189 077	103 992 350								
1918 ( » 520)	5 305	214 495	111 537 400								
1917 ( » 354)	942	90 858	32 163 732								
1916 ( » 320)	67	11 515	3 684 800								
<b>804 - Locomobili.</b> 310 d).											
	Quintali										
Austria . . . . .	4 383		3 506 400								
Ceco-Slovacchia . . . . .	1 796		1 436 800								
Francia . . . . .	29		23 200								
Germania . . . . .	552		441 600								
Gran Bretagna e Irlanda . . . . .	2 799		2 239 200								
Ungheria . . . . .	378		302 400								
Stati Uniti . . . . .	61		48 800								
1920 (Val. 800)	<b>9 998</b>		<b>7 998 400</b>	9 998	12.—	118 896					
1919 ( » 700)	3 681		2 576 700								
1918 ( » 730)	1 378		1 005 940								
1917 ( » 700)	44		30 800								
1916 ( » 350)	494		172 900								
<b>805. - Macchine marine.</b> 310 e).											
Germania . . . . .	69		69 000								
Gran Bretagna e Irlanda . . . . .	15		15 000								
Stati Uniti . . . . .	174		174 000								
1920 (Val. 1 000)	(a) <b>258</b>		<b>258 000</b>	(b) 273	12.—	3 276					
1919 ( » 900)	114		102 600								
1918 ( » 900)	314		282 630								
1917 ( » 830)	495		410 850								
1916 ( » 600)	195		117 000								
<b>806-a. Macchine agrarie: mietitrici.</b> 310 f) 1.											
Austria . . . . .	60		36 000								
Germania . . . . .	248		148 800								
Gran Bretagna e Irlanda . . . . .	183		109 800								
Stati Uniti . . . . .	9 309		5 585 400								
Tripolitania e Cirenaica . . . . .	19		11 400								
1920 (Val. 600)	<b>9 819</b>		<b>5 891 430</b>	9 819	4.—	39 276					
1919 ( » 420)	16 558		6 954 360								
1918-1916 . . . . .	(Vedi dopo il n. 806-b).										
<b>806-b. Macchine agrarie: falciatrici.</b> 310 f) 1.											
Austria . . . . .	770		454 300								
Ceco-Slovacchia . . . . .	462		272 580								
Francia . . . . .	128		75 520								
Germania . . . . .	2 283		1 346 970								
Gran Bretagna e Irlanda . . . . .	205		120 950								
Svizzera . . . . .	35		20 650								
Stati Uniti . . . . .	16 734		9 873 060								
1920 (Val. 590)	<b>20 617</b>		<b>12 164 030</b>	20 617	4.—	82 468					
1919 ( » 380)	34 682		13 179 160								
1918-1916 . . . . .	(Vedi qui appresso).										
<b>306. - Macchine agrarie: mietitrici e falciatrici (Anni precedenti).</b> 310 f) 1.											
1918 (Val. 420)	<b>33 490</b>		<b>14 065 800</b>								
1917 ( » 360)	22 552		8 118 720								
1916 ( » 250)	37 674		9 418 500								
<b>807-a. - Macchine agrarie: trebbiatrici.</b> 310 f) 2.											
Austria . . . . .	8 607		5 809 725								
Belgio . . . . .	82		55 350								
Ceco-Slovacchia . . . . .	2 217		1 496 475								
Francia . . . . .	75		50 625								
Germania . . . . .	281		189 675								
Gran Bretagna e Irlanda . . . . .	1 613		1 088 775								
Paesi Bassi . . . . .	2		1 350								
Svizzera . . . . .	1		675								
Ungheria . . . . .	1 046		706 050								
Stati Uniti . . . . .	88		59 400								
1920 (Val. 675)	<b>14 012</b>		<b>9 458 100</b>	14 012	9.—	126 108					
1919-1916 . . . . .	(Vedi dopo il n. 807-e)										
<b>807-b. Macchine agrarie: aratri.</b> 310 f) 2.											
Albania . . . . .	1		650								
Austria . . . . .	3 544		2 303 600								
Belgio . . . . .	3 594		2 336 100								
Ceco-Slovacchia . . . . .	4 565		2 967 250								
Francia . . . . .	405		321 750								
Germania . . . . .	20 573		13 372 450								
Gran Bretagna e Irlanda . . . . .	89		57 850								
Turchia europea . . . . .	3		1 950								
Stati Uniti . . . . .	2 456		1 596 400								
Merci nazionali di ritorno . . . . .	3		1 950								
1920 (Val. 650)	<b>35 323</b>		<b>22 959 950</b>	35 323	9.—	317 907					
1919 ( » 425)	19 961		8 483 425								
1918-1916 . . . . .	(Vedi dopo il n. 807-e).										

(a) Compresi quintali 15 importati temporaneamente per costruzioni navali. — (b) Compresi quintali 18 provenienti da demolizione di bastimenti nazionali e quintali 12 da ricupero di naufragio.

ANNO 1920. — ANALISI DEL COMMERCIO SPECIALE DI IMPORTAZIONE. — *Segue* Tav. XIV.

PAESI DI PROVENIENZA	QUANTITÀ	VALORE	QUANTITÀ distinte secondo il trattamento di tariffa		RISCOS- SIONE	PAESI DI PROVENIENZA	QUANTITÀ	VALORE	QUANTITÀ distinte secondo il trattamento di tariffa		RISCOS- SIONE
			QUANTITÀ	DAZIO UNI- TARIO					QUANTITÀ	DAZIO UNI- TARIO	
<i>Segue</i> CATEGORIA XII. — MINERALI, METALLI E LORO LAVORI.											
	Quintali	Lire		Lire	Lire		Quintali	Lire		Lire	Lire
<b>807-c. Macchine agrarie: erpici.</b> 310 f) 2.						<b>807. - Macchine agrarie: trebbiatrici, ara-</b> 310 f) 2. tri, erpici, raccattafieno, e altre di ogni sorta ( <i>anni precedenti</i> ).					
Austria . . . . .	573	358 125				1919 (Val. div.)	35 747	14 797 825			
Ceco-Slovacchia . . . . .	421	263 125				1918 ( » 450)	31 723	14 275 350			
Germania . . . . .	1 752	1 095 000				1917 ( » 280)	7 145	2 000 600			
Gran Bretagna e Irlanda	76	47 500				1916 ( » 250)	6 342	1 585 500			
Svizzera . . . . .	3	1 875									
Stati Uniti . . . . .	946	591 250									
1920 (Val. 625)	<b>3 771</b>	<b>2 356 875</b>	3 771	9.—	33 939	<b>808-a. - Macchine per la filatura: scar-</b> 310 g). dassi.					
1919 ( » 400)	1 569	627 600				Austria . . . . .	1 557	786 285			
1918-1916 . . . . .	<i>(Vedi dopo il n. 807-e).</i>					Belgio . . . . .	366	184 830			
<b>807-d. Macchine agrarie, raccattafieno.</b> 310 f) 2.						Ceco-Slovacchia . . . . .	270	136 350			
Austria . . . . .	76	45 600				Finlandia . . . . .	15	7 575			
Ceco-Slovacchia . . . . .	115	69 000				Francia . . . . .	1 745	881 225			
Germania . . . . .	44	26 400				Germania . . . . .	492	248 460			
Stati Uniti . . . . .	159	95 400				Gran Bretagna e Irlanda	216	109 080			
1920 (Val. 600)	<b>394</b>	<b>236 400</b>	365	9.—	3 285	Polonia . . . . .	747	377 235			
1919 ( » 400)	1 678	671 200	29	4.—	116	Svizzera . . . . .	1 508	761 540			
1918-1916 . . . . .	<i>(Vedi dopo il n. 807-e).</i>					1920 (Val. 505)	<b>6 918</b>	<b>3 492 590</b>	3 150	10.—	31 500
<b>807-e. Macchine agrarie, altre, di ogni sorta.</b> 310 f) 2.						1919 ( » 400)	5 053	2 021 200	3 706	6.—	22 596
Austria . . . . .	2 837	1 702 200				1918 ( » 300)	1 436	430 800			
Belgio . . . . .	14	8 400				1917 ( » 450)	3 797	1 708 650			
Ceco-Slovacchia . . . . .	3 568	2 140 800				1916 ( » 285)	8 374	2 386 590			
Danimarca . . . . .	33	19 800				<b>808-b. - Macchine per la filatura: mac-</b> 310 g). chine per filare e per ritorcere i filati.					
Francia . . . . .	988	592 800				Austria . . . . .	16 219	14 597 100			
Germania . . . . .	13 863	8 317 800				Belgio . . . . .	260	234 000			
Gran Bretagna e Irlanda	1 327	796 200				Ceco-Slovacchia . . . . .	461	414 900			
Malta . . . . .	1	600				Francia . . . . .	3 101	2 790 990			
Paesi Bassi . . . . .	18	10 800				Germania . . . . .	3 051	2 745 900			
Spagna . . . . .	35	21 000				Gran Bretagna e Irlanda	3 183	2 864 700			
Svezia . . . . .	620	372 000				Polonia . . . . .	215	193 500			
Svizzera . . . . .	92	55 200				Svizzera . . . . .	6 329	5 696 100			
Tunisia . . . . .	17	10 200				Stati Uniti . . . . .	130	117 000			
Stati Uniti . . . . .	7 920	4 752 000				Merci nazionali di ritorno	1 176	1 058 400			
Gran Bretagna e Irlanda	9	5 400				1920 (Val. 900)	<b>34 125</b>	<b>30 712 500</b>	19 946	10.—	199 460
Tripolitania e Cirenaica.	10	6 000				1919 ( » 800)	5 378	4 302 400	13 085	6.—	78 510
1920 (Val. 600)	<b>31 352</b>	<b>18 811 200</b>	31 352	9.—	282 168	1918 ( » 650)	4 223	2 748 200	(a) 1 094	esenti	—
1919 ( » 400)	12 539	5 015 600				1917 ( » 450)	3 826	1 721 700			
1918-1916 . . . . .	<i>(Vedi qui appresso)</i>					1916 ( » 285)	9 601	2 736 285			

(a) Merce nazionale di ritorno.

PAESI DI PROVENIENZA	QUANTITÀ	VALORE	QUANTITÀ distinte secondo il trattamento di tariffa		RISCO- SIONE	PAESI DI PROVENIENZA	QUANTITÀ	VALORE	QUANTITÀ distinte secondo il trattamento di tariffa		RISCO- SIONE	
			QUANTITÀ	DAZIO UNI- TARIO					QUANTITÀ	DAZIO UNI- TARIO		
Segue CATEGORIA XII. — MINERALI, METALLI E LORO LAVORI.												
			Quintali	Lire	Lire	Lire	Quintali	Lire	Lire	Lire	Lire	
<b>808-c. - Macchine per la filatura, altre.</b> 310 g).						<b>809-c - Macchine per la tessitura, altre.</b> 310 h).						
Austria . . . . .	806	705 250				Austria . . . . .	364	323 960				
Belgio . . . . .	2 029	1 775 375				Belgio . . . . .	1 167	1 038 630				
Ceco-Slovacchia. . . . .	30	26 250				Ceco-Slovacchia. . . . .	1 213	1 079 570				
Francia. . . . .	3 533	3 108 875				Francia . . . . .	1 337	1 189 930				
Germania. . . . .	6 852	5 995 500				Germania . . . . .	18 681	16 626 090				
Gran Bretagna e Irlanda	9 066	7 932 750				Gran Bretagna e Irlanda	1 653	1 471 170				
Polonia. . . . .	161	140 875				Polonia. . . . .	104	92 560				
Svizzera . . . . .	6 252	5 470 500				Svizzera . . . . .	5 788	5 151 320				
Stati Uniti . . . . .	481	420 875							21 223	10.—	212 230	
			20 404	6.—	122 424		1920 (Val. 800)	30 337	26 973 230	8 308	6.—	49 848
1920 (Val. 875)	29 230	25 576 250	8 744	10.—	87 440		1919 ( » 500)	4 220	2 110 000	776	esenti	—
1919 ( » 770)	11 938	9 207 660	(a) 82	esenti	—		1918 ( » 440)	788	346 720			
1918 ( » 700)	1 901	1 330 700					1917 ( » 310)	1 067	330 770			
1917 ( » 500)	8 867	4 433 500					1916 ( » 245)	1 200	294 000			
1916 ( » 315)	9 754	3 072 510				<b>810. - Macchine dinamo-elettriche, di peso</b> 310 ÷ 1. superiore a 1000 Kg.						
						Austria . . . . .	254	279 400				
<b>809-a. - Macchine per la tessitura: telai da</b> 310 h). tessere.						Belgio . . . . .	64	70 400				
Austria . . . . .	3 789	2 368 125				Francia. . . . .	385	423 500				
Belgio . . . . .	638	398 750				Germania. . . . .	760	836 000				
Ceco-Slovacchia. . . . .	14 454	9 033 750				Gran Bretagna e Irlanda	3 617	3 978 700				
Francia . . . . .	1 456	910 000				Svizzera . . . . .	490	539 000				
Germania. . . . .	27 377	17 110 625				Ungheria. . . . .	11	12 100				
Gran Bretagna e Irlanda	2 815	1 759 375				Stati Uniti . . . . .	4 725	5 197 500				
Polonia. . . . .	2 126	1 328 750							8 842	16.—	141 472	
Svizzera . . . . .	22 396	13 997 500				1920 (Val. 1 100)	10 376	11 336 600	1 315	30.—	39 450	
Stati Uniti . . . . .	1 529	955 625				1919 ( » 850)	7 369	6 263 650	(b) 149	esenti	—	
			47 418	10.—	474 180	1918 ( » 650)	5 804	3 772 600				
1920 (Val. 625)	76 580	47 862 500	28 834	6.—	173 004	1917 ( » 490)	18 058	8 848 420				
1919 ( » 345)	13 658	4 712 010	(b) 328	esenti	—	1916 ( » 300)	11 179	3 353 700				
1918 ( » 330)	4 033	1 320 990				<b>811. - Macchine dinamo-elettriche, del peso</b> 310 ÷ 2. di 1000 Kg. o meno.						
1917 ( » 250)	7 052	1 763 000				Austria . . . . .	582	843 900				
1916 ( » 125)	11 214	1 401 750				Belgio . . . . .	17	24 650				
<b>809-b. - Macchine per la tessitura: telai</b> 310 h). da far maglie.						Ceco-Slovacchia. . . . .	16	23 200				
Austria . . . . .	100	70 000				Francia. . . . .	421	610 450				
Francia . . . . .	51	35 700				Germania . . . . .	2 148	3 114 600				
Germania. . . . .	1 401	980 700				Gran Bretagna e Irlanda	1 275	1 848 750				
Gran Bretagna e Irlanda	12	8 400				Paesi Bassi. . . . .	2	2 900				
Svizzera . . . . .	37	25 900				Svezia . . . . .	23	33 350				
						Svizzera . . . . .	1 271	1 842 950				
1920 (Val. 700)	1 631	1 120 700	1 502	10.—	15 020	Ungheria. . . . .	235	340 750				
1919 ( » 600)	537	322 200	99	7.—	693	Stati Uniti . . . . .	4 539	6 581 550				
1918 ( » 600)	57	34 200				Merci nazionali di ritorno	4	5 800				
1917 ( » 530)	144	76 320							6 024	30.—	180 720	
1916 ( » 400)	72	28 800				1920 (Val. 1 450)	10 533	15 272 850	(d) 4 477	25.—	119 425	
						1919 ( » 900)	4 295	3 865 500	(e) 87	esenti	—	
						1918 ( » 660)	4 636	3 092 760				
						1917 ( » 550)	8 053	4 429 150				
						1916 ( » 350)	6 971	2 439 850				

(a) Di cui: quintali 73, D. L. 17 febbraio 1916, n. 157 e quintali 9, Legge per Napoli. — (b) Legge per Napoli. — (c) Di cui: quintali 662, D. L. 17 febbraio 1916, n. 157 e quintali 114, Legge per Napoli. — (d) Compresi quintali 55, merce abbandonata. — (e) Di cui: quintali 81, D. L. 17 febbraio 1916, n. 157 e quintali 6, Legge per Napoli.

ANNO 1920. — ANALISI DEL COMMERCIO SPECIALE DI IMPORTAZIONE. — *Segue Tav. XIV.*

PAESI DI PROVENIENZA	QUANTITÀ	VALORE	QUANTITÀ distinte secondo il trattamento di tariffa		RISCO- SIONE	PAESI DI PROVENIENZA	QUANTITÀ	VALORE	QUANTITÀ distinte secondo il trattamento di tariffa		RISCO- SIONE
			QUANTITÀ	DAZIO UNI- TARIO					QUANTITÀ	DAZIO UNI- TARIO	
<i>Segue CATEGORIA XII. — MINERALI, METALLI E LORO LAVORI.</i>											
	Quintali	Lire		Lire	Lire		Quintali	Lire		Lire	Lire
<b>812. - Macchine azionate da dinamo elettriche, formanti unico corpo con esse, di peso superiore a 1000 Kg.</b> 310 i) 1.											
Stati Uniti . . . . .	1 412	1 412 000									
1920 (Val. 1 000)	<b>1 412</b>	<b>1 412 000</b>	1 412	13.—	18 356						
1919 ( » 900)	1 634	1 443 690									
1918 ( » 660)	315	207 990									
1917 ( » 550)	3 692	2 030 600									
1916 ( » 350)	4 063	1 422 050									
<b>813. - Macchine azionate da dinamo-elettriche, formanti unico corpo con esse, del peso di 1000 Kg. o meno.</b> 310 i) 2.											
Francia . . . . .	3	3 675									
Svizzera . . . . .	1	1 225									
1920 (Val. 1 225)	<b>4</b>	<b>4 900</b>	4	10.—	76						
1919 ( » 1 000)	17	17 000									
1918 ( » 850)	25	21 250									
1917 ( » 675)	81	54 675									
1916 ( » 450)	23	10 350									
<b>814. - Macchine da cucire, con sostegni.</b> 310 j) 1.											
Austria . . . . .	1 847	1 662 300									
Francia . . . . .	28	25 200									
Germania . . . . .	6 883	6 194 700									
Gran Bretagna e Irlanda	6 849	6 164 100									
Svizzera . . . . .	64	57 600									
Turchia europea . . . . .	66	59 400									
Stati Uniti . . . . .	3 141	2 826 900									
	18 878	16 990 200									
Tripolitania e Cirenaica.	1	900									
1920 (Val. 900)	<b>18 879</b>	<b>16 991 100</b>	18 879	25.—	471 975						
1919 ( » 550)	15 945	8 769 750									
1918 ( » 575)	8 510	4 893 250									
1917 ( » 485)	1 432	694 520									
1916 ( » 300)	5 062	1 518 600									
<b>815. - Macchine da cucire, senza sostegni.</b> 310 j) 2.											
Austria . . . . .	268	321 600									
Francia . . . . .	102	122 400									
Germania . . . . .	5 877	7 052 400									
Gran Bretagna e Irlanda	5 257	6 308 400									
Svizzera . . . . .	123	147 600									
Stati Uniti . . . . .	1 271	1 525 200									
	7 421	7 477 200	7 421	30.—	222 630						
1920 (Val. 1 200)	<b>12 898</b>	<b>15 477 600</b>	5 477	25.—	136 925						
1919 ( » 750)	10 094	7 570 500									
1918 ( » 725)	2 489	1 804 525									
1917 ( » 650)	7 872	5 116 500									
1916 ( » 500)	8 945	4 472 600									
<b>816. - Macchine per far maglie, a mano o a pedali.</b> 310 j).											
Austria . . . . .	50	111 250									
Francia . . . . .	14	31 150									
Germania . . . . .	134	298 150									
Gran Bretagna e Irlanda	113	251 425									
Svizzera . . . . .	848	1 886 800									
Stati Uniti . . . . .	921	2 049 225									
	1 874	8.—									14 992
1920 (Val. 2 225)	<b>2 080</b>	<b>4 628 000</b>									5 670
1919 ( » 1 400)	2 137	2 991 800									425
1918 ( » 1 100)	1 876	2 063 600									
1917 ( » 800)	945	7 6000									
1916 ( » 650)	965	627 250									
<b>817. - Macchine per mulini.</b> 310 k).											
Austria . . . . .	113	61 020									
Francia . . . . .	9	4 860									
Germania . . . . .	6 438	3 476 520									
Paesi Bassi . . . . .	36	19 440									
Svezia . . . . .	9	4 860									
Svizzera . . . . .	1 984	1 071 360									
	6 596	10.—									65 960
1920 (Val. 540)	<b>8 589</b>	<b>4 638 060</b>									11 958
1919 ( » 360)	2 127	765 720									
1918 ( » 330)	335	292 050									
1917 ( » 225)	1 129	254 015									
1916 ( » 170)	1 448	246 160									
<b>818. - Macchine per la fabbricazione della carta e dei cartoni.</b> 310 l).											
Belgio . . . . .	32	16 000									
Francia . . . . .	118	59 000									
Germania . . . . .	131	65 500									
Gran Bretagna e Irlanda	374	187 000									
Stati Uniti . . . . .	70	35 000									
	375	6.—									2 250
1920 (Val. 500)	<b>725</b>	<b>362 500</b>									3 500
1919 ( » 400)	1 216	4 6400									
1918 ( » 370)	1 803	667 110									
1917 ( » 300)	311	93 300									
1916 ( » 180)	325	58 500									
<b>819. - Macchine per la tipografia e la litografia.</b> 310 m).											
Austria . . . . .	1 616	1 809 920									
Francia . . . . .	136	152 320									
Germania . . . . .	3 622	4 056 640									
Gran Bretagna e Irlanda	426	477 120									
Paesi Bassi . . . . .	5	5 600									
Svizzera . . . . .	169	189 280									
Stati Uniti . . . . .	1 295	1 450 400									
	6 732	10.—									67 320
1920 (Val. 1 120)	<b>7 269</b>	<b>8 141 280</b>									—
1919 ( » 750)	3 179	2 384 250									
1918 ( » 620)	344	213 280									
1917 ( » 550)	263	144 650									
1916 ( » 400)	523	209 200									

(a) Legge per Napoli.









ANNO 1920. — ANALISI DEL COMMERCIO SPECIALE DI IMPORTAZIONE. — *Segue* Tav. XIV.

PAESI DI PROVENIENZA	QUANTITÀ	VALORE	QUANTITÀ distinte secondo il trattamento di tariffa		RISCOS- SIONE	PAESI DI PROVENIENZA	QUANTITÀ	VALORE	QUANTITÀ distinte secondo il trattamento di tariffa		RISCOS- SIONE
			QUANTITÀ	DAZIO UNI- TARIO					QUANTITÀ	DAZIO UNI- TARIO	

*Segue* CATEGORIA XII. — MINERALI, METALLI E LORO LAVORI.

Quintali		Lire	Lire	Lire	Quintali	Lire	Lire	Lire	
<b>830-a. - Macchine fotografiche.</b>					Canada . . . . .	11	77 000		
317 a) 1.					Stati Uniti . . . . .	4 354	30 478 000		
Austria . . . . .	14	182 000				5 057	35 399 000		
Francia . . . . .	34	442 000			Tripolitania e Cirenaica.	1	7 000		
Germania . . . . .	151	1 963 000			1920 (Val. 7 000)	<b>5 058</b>	<b>35 406 000</b>	4 199 859	
Gran Bretagna e Irlanda	51	663 000			1919 ( » 3 500)	<b>3 466</b>	<b>12 131 000</b>	30.— 75.—	
Svizzera . . . . .	25	325 000			1918 ( » 3 500)	<b>1 806</b>	<b>6 321 000</b>	125 970	
Stati Uniti . . . . .	133	1 729 000			1917 ( » 2 200)	<b>2 902</b>	<b>6 384 400</b>	64 425	
1920 (Val. 13 000)	<b>408</b>	<b>5 304 000</b>	233 174	125.— 30.—	29 125 5 220	1916 ( » 2 000)	<b>2 156</b>	<b>4 312 000</b>	
1919 ( » 7 000)	<b>109</b>	<b>763 000</b>							
1918 ( » 7 000)	<b>105</b>	<b>735 000</b>			<b>831-b. - Strumenti scientifici (di ottica, di</b>				
1917 ( » 6 000)	<b>138</b>	<b>828 000</b>			317 a) 2. calcolo, di precisione, di osser- vazione, di chimica, di fisica, di chirurgia, ecc.) costruiti in rame, bronzo, ottone o acciaio, non mu- niti di alcun strumento ottico, nè di aste o cerchi graduati.				
1916 ( » 5 100)	<b>324</b>	<b>1 652 400</b>			Austria . . . . .	347	1 388 000		
<b>830-b. - Strumenti scientifici (di ottica, di cal- colo, di precisione, di osservazione, di chimica, di fisica, di chirurgia, ecc.) costruiti in rame, bronzo, ot- tone o acciaio, muniti di canoc- chiali, microscopi o di aste o cir- coli graduati, ecc., altri.</b>					Belgio . . . . .	844	3 376 000		
Austria . . . . .	296	1 358 640			Ceco-Slovacchia . . . . .	188	752 000		
Belgio . . . . .	11	50 490			Danimarca . . . . .	100	400 000		
Ceco-Slovacchia . . . . .	6	27 540			Francia . . . . .	1 103	4 412 000		
Francia . . . . .	739	3 392 010			Germania . . . . .	2 618	10 472 000		
Germania . . . . .	1 690	7 757 100			Gran Bretagna e Irlanda	1 794	7 176 000		
Gran Bretagna e Irlanda	1 294	5 939 460			Norvegia . . . . .	48	192 000		
Paesi Bassi . . . . .	7	32 130			Paesi Bassi . . . . .	12	48 000		
Svezia . . . . .	1	4 590			Portogallo . . . . .	155	620 000		
Svizzera . . . . .	1 490	6 839 100			Spagna . . . . .	35	140 000		
Giappone . . . . .	1	4 590			Svezia . . . . .	45	180 000		
Stati Uniti . . . . .	1 152	5 287 680			Svizzera . . . . .	1 036	4 144 000		
Merzi nazionali di ritorno	13	59 670			Stati Uniti . . . . .	1 638	6 552 000		
1920 (Val. 4 590)	(a) <b>6 700</b>	<b>30 753 000</b>	(b) 3 949 2 743 (c) 14	30.— 125.— esenti	118 470 342 875	Merzi nazionali di ritorno	2	8 000	
1919 ( » 2 500)	<b>4 139</b>	<b>10 347 500</b>				9 965	39 860 000		
1918 ( » 2 560)	<b>4 358</b>	<b>11 156 480</b>			Eritrea . . . . .	1	4 000		
1917 ( » 5 200)	<b>3 706</b>	<b>19 271 200</b>			Tripolitania e Cirenaica .	1	4 000		
1916 ( » 4 500)	<b>3 645</b>	<b>16 402 500</b>				2	8 000		
<b>831-a. - Macchine da scrivere.</b>					1920 (Val. 4 000)	(d) <b>9 967</b>	<b>39 868 000</b>	(e) 5 505 4 463	
317 a) 2.					1919 ( » 1 900)	<b>6 453</b>	<b>12 260 700</b>	30.— 75.—	
Austria . . . . .	31	217 000			1918 ( » 1 900)	<b>4 139</b>	<b>7 864 100</b>	165 150	
Francia . . . . .	31	217 000			1917 ( » 3 300)	<b>5 845</b>	<b>19 288 500</b>	334 725	
Germania . . . . .	390	2 730 000			1916 ( » 2 880)	<b>6 553</b>	<b>18 887 040</b>		
Gran Bretagna e Irlanda	197	1 379 000			<b>831-c. - Stecche ingessate per medicature.</b>				
Paesi Bassi . . . . .	1	7 000			317 a) 2.				
Svizzera . . . . .	42	294 000			1920-1916 . . . . .	—	—		

(a) Compresi quintali 6 importati temporaneamente per costruzioni navali. — (b) Compresi quintali 13 provenienti da provviste di bordo di bastimenti nazionali. — (c) Di cui: quintali 11, merce nazionale di ritorno e quintali 3, Legge per Napoli. — (d) Compresi quintali 3 importati temporaneamente per costruzioni navali. — (e) Compresi quintali 4 provenienti da provviste di bordo di bastimenti nazionali.



ANNO 1920. — ANALISI DEL COMMERCIO SPECIALE DI IMPORTAZIONE. — *Segue* Tav. XIV.

PAESI DI PROVENIENZA	QUANTITÀ	VALORE	QUANTITÀ distinte secondo il trattamento di tariffa		RISCOS- SIONE	PAESI DI PROVENIENZA	QUANTITÀ	VALORE	QUANTITÀ distinte secondo il trattamento di tariffa		RISCOS- SIONE
			QUANTITÀ	DAZIO UNI- TARIO					QUANTITÀ	DAZIO UNI- TARIO	

*Segue* CATEGORIA XII. — MINERALI, METALLI E LORO LAVORI.

Chilogrammi			Lire			Chilogrammi			Lire		
<b>838-a. - Oro semplicemente laminato in lastre dello spessore di mezzo mm. o più, ma meno di 1 mm., o tirato in fili del diametro di 1 mm. o più, ma meno di 2 mm.</b>											
Francia . . . . .	25	300 000				Gran Bretagna e Irlanda	7	8 855			
1920 (Val. 12 000)	25	300 000	25	5.—	125	Svizzera . . . . .	21	26 565			
1919 ( » 7 750)	25	193 750				1920 (Val. 1 265)	837	1 058 805	831	18.—	13 286
1918 ( » 6 000)	1	6 000				1919 ( » 850)	192	163 200	6	16.—	96
1917 ( » 4 400)	38	167 200				1918 ( » 600)	10	6 000			
1916 . . . . .	—	—				1917 . . . . .	—	—			
						1916 (Val. 330)	47	15 510			
<b>838-b. - Oro semplicemente laminato in lastre di almeno 1 mm. di spessore, o tirato in fili di almeno 2 mm. di diametro.</b>						<b>841. - Argento greggio, in verghe, in pol- 320 a). vere o in rottami.</b>					
Francia . . . . .	98	1 176 000				Francia . . . . .	1 577	1 222 175			
Svizzera . . . . .	46	552 000				Gran Bretagna e Irlanda	516	399 900			
1920 (Val. 12 000)	144	1 728 000	144	esente	—	Svizzera . . . . .	1 034	801 350			
1919 ( » 7 750)	93	720 750				Perù . . . . .	12	9 300			
1918 ( » 6 000)	10	60 000				1920 (Val. 775)	3 139	2 432 725	3 139	esente	—
1917 ( » 4 500)	307	1 381 500				1919 ( » 450)	10 667	4 800 150			
1916 ( » 3 190)	127	405 130				1918 ( » 260)	2 181	567 060			
						1917 ( » 225)	59 719	13 436 775			
<b>838-c. - Oro cilindrato in lama o lustrini e trafileto, altro.</b>						<b>842-a. - Argento semplicemente laminato 320 b). in lastre dello spessore di mezzo mm. o più, ma meno di 1 mm., o tirato in fili del diametro di 1 mm. o più, ma meno di 2 mm.</b>					
Francia . . . . .	22	198 000				Francia . . . . .	62	38 750			
Gran Bretagna e Irlanda	2	18 000				1920 (Val. 625)	62	38 750	62	2.50	155
1920 (Val. 9 000)	24	216 000	24	10.—	240	1919 ( » 440)	66	29 040			
1919 ( » 6 000)	20	120 000				1918 ( » 275)	26	7 150			
1918 ( » 4 800)	43	206 400				1917 ( » 260)	45	11 700			
1917 ( » 3 600)	16	57 600				1916 ( » 155)	29	4 495			
1916 ( » 3 300)	23	75 900				<b>842-b. - Argento semplicemente laminato 320 b). in lastre di almeno 1 mm. di spes- sore, o tirato in fili di almeno 2 mm. di diametro.</b>					
<b>839. - Oro avvolto sulla seta o su altra 319 b). materia tessile.</b>						Francia . . . . . 1 014 709 800					
Francia . . . . .	62	651 000				Germania . . . . .	11	7 700			
Stati Uniti . . . . .	15	157 500				Svizzera . . . . .	154	107 800			
1920 (Val. 10 500)	77	808 500	77	10.—	770	1920 (Val. 700)	1 179	825 300	1 168	esenti	—
1919 ( » 7 000)	36	252 000				1919 ( » 450)	7 174	3 228 300	11	5.—	55
1918 ( » 5 000)	51	255 000				1918 ( » 300)	8 127	2 438 100			
1917 ( » 3 600)	5	18 000				1917 ( » 285)	5 247	1 495 395			
1916 ( » 3 240)	61	197 640				1916 ( » 160)	5 840	934 400			
<b>840. - Oro battuto in fogli. 319 c).</b>						<b>842-c. - Argento cilindrato in lama o lu- 320 b). strini e trafileto, altro.</b>					
Ceco-Slovacchia . . . . .	4	5 060				Francia . . . . .	209	141 075			
Francia . . . . .	376	475 640				Germania . . . . .	27	18 225			
Germania . . . . .	429	542 685				1920 (Val. 675)	236	159 300	236	5.—	1 180
						1919 ( » 475)	254	120 650			
						1918 ( » 340)	170	57 800			
						1917 ( » 300)	283	84 900			
						1916 ( » 195)	573	111 735			

PAESI DI PROVENIENZA	QUANTITÀ	VALORE	QUANTITÀ distinte secondo il trattamento di tariffa		RISCOS- SIONE	PAESI DI PROVENIENZA	QUANTITÀ	VALORE	QUANTITÀ distinte secondo il trattamento di tariffa		RISCOS- SIONE
			QUANTITÀ	DAZIO UNI- TARIO					QUANTITÀ	DAZIO UNI- TARIO	

*Segue* CATEGORIA XII. — MINERALI, METALLI E LORO LAVORI.

Chilogrammi			Lire			Ettogrammi			Lire		
<b>843. - Argento avvolto sulla seta o su altra materia tessile.</b> 320 c).						<b>847. - Gioielli d'oro, catene e gioielli a catena.</b> 323 a).					
Francia . . . . .	399	299 250				Francia . . . . .	77	138 600			
1920 (Val. 750)	<b>399</b>	<b>299 250</b>	399	10.—	3 990	Svizzera . . . . .	1	1 800			
1919 ( » 550)	401	220 550				Stati Uniti . . . . .	1	1 800			
1918 ( » 380)	411	156 180				1920 (Val. 1 800)	<b>79</b>	<b>142 200</b>	79	1.—	79
1917 ( » 360)	638	229 680				1919 ( » 1 200)	60	72 000			
1916 ( » 220)	692	152 240				1918 . . . . .	—	—			
						1917 (Val. 585)	283	165 555			
						1916 ( » 330)	<b>1 700</b>	<b>363 000</b>			
<b>844. - Argento battuto in fogli.</b> 320 d).						<b>848-a. - Gioielli d'oro: portafogli, portamonete, ecc., di pelle, montati in oro o con fermaglio d'oro.</b> 323 a).					
Francia . . . . .	8	2 800				Chilogrammi					
Germania . . . . .	179	62 650				1920-1916 . . . . .	—	—			
Svizzera . . . . .	14	4 900				<b>848-b. - Gioielli d'oro, altri.</b> 323 a).					
1920 (Val. 350)	<b>201</b>	<b>70 353</b>	201	5.—	1 005	Ettogrammi					
1919 . . . . .	—	—				Francia . . . . .	1 495	2 691 000			
1918 (Val. 140)	9	1 260				Germania . . . . .	1 559	2 806 200			
1917 ( » 120)	34	4 080				Gran Bretagna e Irlanda	117	210 600			
1916 ( » 75)	12	900				Svizzera . . . . .	145	261 000			
						Egitto . . . . .	1	1 800			
						Stati Uniti . . . . .	220	396 000			
<b>845. - Oreficeria e vasellame d'oro.</b> 321.						<b>849-a. - Gioielli d'argento, anche dorati: portafogli, portamonete, ecc., di pelle, montati in argento o con fermagli d'argento.</b> 323 b).					
Ettogrammi			Chilogrammi			Chilogrammi			Lire		
Francia . . . . .	55	165 000				1920 (Val. 1 800)	<b>3 644</b>	<b>6 559 200</b>	2 085	3.—	6 255
1920 (Val. 3 000)	<b>55</b>	<b>165 000</b>	55	14.—	770	1919 ( » 1 200)	4 180	5 016 000	1 559	14.—	21 826
1919 ( » 2 000)	400	800 000				1918 ( » 1 000)	1 631	1 631 000			
1918 ( » 1 700)	3	5 100				1917 ( » 655)	1 615	1 057 325			
1917 ( » 1 300)	805	1 046 500				1916 ( » 370)	4 254	1 573 980			
1916 ( » 990)	2 091	2 070 090				<b>849-b. - Gioielli d'argento, anche dorati: portafogli, portamonete, ecc., di pelle, montati in argento o con fermagli d'argento.</b> 323 b).					
<b>846. - Lavori di argento, anche dorati, o argenteria.</b> 322.						Chilogrammi			Lire		
Austria . . . . .	394	606 760				1920-1919 . . . . .	—	—			
Belgio . . . . .	105	161 700				1918 (Val. 700)	4	2 800			
Francia . . . . .	5 613	8 644 020				1917 ( » 635)	9	5 715			
Germania . . . . .	254	391 160				1916 . . . . .	—	—			
Gran Bretagna e Irlanda	1 102	1 697 080				<b>849-b. - Gioielli d'argento, anche dorati: portafogli, portamonete, ecc., di pelle, montati in argento o con fermagli d'argento.</b> 323 b).					
Malta . . . . .	34	52 360				Chilogrammi			Lire		
Paesi Bassi . . . . .	20	30 800				1920-1919 . . . . .	—	—			
Spagna . . . . .	12	18 480				1918 (Val. 700)	4	2 800			
Svizzera . . . . .	123	189 420				1917 ( » 635)	9	5 715			
Stati Uni . . . . .	82	126 280				1916 . . . . .	—	—			
1920 (Val. 1 540)	<b>7 739</b>	<b>11 918 060</b>	(a) 7 751	9.—	69 759	<b>849-b. - Gioielli d'argento, anche dorati: portafogli, portamonete, ecc., di pelle, montati in argento o con fermagli d'argento.</b> 323 b).					
1919 ( » 800)	4 906	3 924 800				Chilogrammi			Lire		
1918 ( » 500)	2 039	1 019 500				1920-1919 . . . . .	—	—			
1917 ( » 445)	3 821	1 700 345				1918 (Val. 700)	4	2 800			
1916 ( » 425)	5 608	2 383 400				1917 ( » 635)	9	5 715			
						1916 . . . . .	—	—			

(a) Compresi chilogrammi 12, merce in cabotaggio sprovvista di documenti.

ANNO 1920. — ANALISI DEL COMMERCIO SPECIALE DI IMPORTAZIONE. — *Segue Tav. XIV.*

PAESI DI PROVENIENZA	QUANTITÀ	VALORE	QUANTITÀ distinte secondo il trattamento di tariffa		RISCOS- SIONE	PAESI DI PROVENIENZA	QUANTITÀ	VALORE	QUANTITÀ distinte secondo il trattamento di tariffa		RISCOS- SIONE
			QUANTITÀ	DAZIO UNI- TARIO					QUANTITÀ	DAZIO UNI- TARIO	
<i>Segue CATEGORIA XII. — MINERALI, METALLI E LORO LAVORI.</i>											
			Chilogrammi	Lire	Lire	Lire	Numero	Lire	Lire	Lire	Lire
<b>849-b. - Gioielli d'argento, anche dorati, 323 b). altri.</b>						<b>852. - Orologi da tavola, a quadro o a pendolo, elettrici. 324 b).</b>					
Austria . . . . .	8	12 000				Svizzera . . . . .	8 208	779 760			
Francia . . . . .	449	673 500				1920 (Val. 95)	(b) 8 208	779 760	Chilog.	39 615	0,50
Germania . . . . .	169	253 500				1919 ( » 60)	1 036	62 160			19 807
Svizzera . . . . .	22	33 000				1918 ( » 45)	13	585			
Stati Uniti . . . . .	7	10 500				1917 ( » 45)	180	8 100			
Merci nazionali di ritorno	1	1 500				1916 ( » 30)	581	17 430			
1920 (Val. 1 500)	656	984 000	656	10.—	6 560	<b>853. - Orologi da tavola, a quadro o a pendolo, altri, non incassati. 324 b) 1.</b>					
1919 ( » 1 000)	939	939 000				Austria . . . . .	669	33 450			
1918 ( » 700)	408	285 600				Francia . . . . .	2 749	137 450			
1917 ( » 600)	914	548 400				Germania . . . . .	2 143	107 150			
1916 ( » 410)	1 333	546 530				Gran Bretagna e Irlanda	328	16 400			
						Svizzera . . . . .	1 687	84 350			
						Stati Uniti . . . . .	96	4 800			
						1920 (Val. 50)	7 672	383 000	7 672	5.—	38 360
						1919 ( » 25)	3 322	83 050			
						1918 ( » 20)	1 820	36 400			
						1917 ( » 30)	456	13 650			
						1916 ( » 16)	518	8 288			
<b>850. - Orologi da tasca, in casse d'oro. 324 a) 1.</b>						<b>854. - Orologi da tavola, a quadro o a pendolo, altri, incassati. 324 b) 2.</b>					
			Numero			Austria . . . . .	805	100 625			
Austria . . . . .	44	14 960				Ceco-Slovacchia . . . . .	10	1 250			
Francia . . . . .	209	71 060				Francia . . . . .	1 899	237 375			
Germania . . . . .	414	140 760				Germania . . . . .	8 257	1 032 125			
Gran Bretagna e Irlanda	31	10 540				Gran Bretagna e Irlanda	109	13 625			
Svizzera . . . . .	51 555	17 528 700				Paesi Bassi . . . . .	1	125			
Stati Uniti . . . . .	13	4 420				Svizzera . . . . .	1 571	196 375			
1920 (Val. 340)	52 266	17 770 440	52 266	1.—	52 266	Giappone . . . . .	50	6 250			
1919 ( » 150)	97 232	14 593 800				Stati Uniti . . . . .	246	30 750			
1918 ( » 90)	23 095	2 078 550				1920 (Val. 125)	12 948	1 618 500	12 948	(c) 5.—	64 740
1917 ( » 84)	45 635	3 833 340				1919 ( » 50)	5 303	265 150			
1916 ( » 63)	47 092	2 966 796				1918 ( » 35)	1 262	44 170			
						1917 ( » 35)	1 777	62 195			
						1916 ( » 25)	1 536	39 650			
<b>851-a. - Orologi da tasca, in casse d'argento. 324 a) 2.</b>						<b>855. - Svegliaini senza la soneria delle ore. 324 c).</b>					
Francia . . . . .	2 951	221 325				Austria . . . . .	2 788	97 580			
Germania . . . . .	948	71 100				Francia . . . . .	3 064	107 240			
Svizzera . . . . .	136 264	10 219 800				Germania . . . . .	89 294	3 125 290			
1920 (Val. 75)	140 163	10 512 225	140 163	0,50	70 081	Gran Bretagna e Irlanda	66	2 310			
1919 ( » 35)	293 025	10 255 875				Svizzera . . . . .	8 212	287 420			
1918 ( » 25)	197 075	2 676 875				Giappone . . . . .	2 056	71 960			
1917 ( » 18)	197 763	3 559 734				Stati Uniti . . . . .	263	9 205			
1916 ( » 14)	197 302	2 762 228				1920 (Val. 35.—)	105 743	3 701 005	105 743	1,50	158 614
						1919 ( » 20.—)	114 484	2 239 680			
						1918 ( » 11.—)	9 236	101 596			
						1917 ( » 8.—)	9 696	77 563			
						1916 ( » 6.—)	107	642			
<b>851-b. - Orologi da tasca, in casse di qualsiasi altro metallo. 324 a) 2.</b>											
Austria . . . . .	711	28 440									
Francia . . . . .	6 821	272 840									
Germania . . . . .	5 096	203 840									
Gran Bretagna e Irlanda	130	5 200									
Svizzera . . . . .	156 718	6 268 720									
1920 (Val. 40)	169 476	6 779 040	(a) 171 220	0,50	85 610						
1919 ( » 20)	808 062	16 161 240									
1918 ( » 15)	223 357	3 351 355									
1917 ( » 9)	422 260	3 800 340									
1916 ( » 7)	360 781	2 525 467									

(a) Compresi numero 1 744, mancato scarico di bolletta a cauzione. — (b) Corrispondenti al peso di chilogrammi 39 615. — (c) Oltre il dazio riscosso sulle casse esposto nella relativa sede.



PAESI DI PROVENIENZA	QUANTITÀ	VALORE	QUANTITÀ distinte secondo il trattamento di tariffa		RISCOS- SIONE	PAESI DI PROVENIENZA	QUANTITÀ	VALORE	QUANTITÀ distinte secondo il trattamento di tariffa		RISCOS- SIONE
			QUANTITÀ	DAZIO UNI- TARIO					QUANTITÀ	DAZIO UNI- TARIO	

## Segue CATEGORIA XII. — MINERALI, METALLI E LORO LAVORI.

Numero		Lire		Lire		Lire		Lire	
<b>856. - Castelli d'orologi, da tasca.</b> 325 a).									
Francia . . . . .	188	2 256							
Germania . . . . .	2 032	24 384							
Svizzera . . . . .	42 864	514 368							
1920 (Val. 12.—)	<b>45 084</b>	<b>541 008</b>	45 084	0,25	11 271				
1919 ( » 9.—)	100 330	902 970							
1918 ( » 5.—)	45 318	226 590							
1917 ( » 5.—)	61 323	306 615							
1916 ( » 3.—)	70 113	210 339							
<b>857. - Castelli d'orologi, da tavola, a qua-</b> 325 b). <b>dro o a pendolo.</b>									
Austria . . . . .	7	210							
Francia . . . . .	385	11 550							
Germania . . . . .	5 876	176 280							
Svizzera . . . . .	688	20 640							
1920 (Val. 30)	<b>6 956</b>	<b>238 680</b>	6 956	2.—	13 912				
1919 ( » 20)	3 852	77 040							
1918 ( » 12)	1 536	18 432							
1917 ( » 12)	658	7 896							
1916 ( » 8)	1 184	9 472							
<b>858. - Castelli d'orologi, da torre, da chie-</b> 325 c). <b>sa, ecc.</b>									
Germania . . . . .	4	4 000							
1920 (Val. 1 000)	<b>4</b>	<b>4 000</b>	4	20.—	80				
1919 ( » 800)	4	3 200							
1918 . . . . .	—	—							
1917 (Val. 600)	2	1 200							
1916 . . . . .	—	—							
<b>859-a. - Fornimenti d'orologeria.</b> 326.									
Austria . . . . .	24	43 200							
Belgio . . . . .	1	1 800							
Francia . . . . .	136	244 800							
Germania . . . . .	264	475 200							
Gran Bretagna e Irlanda	8	14 400							
Svizzera . . . . .	106	190 800							
Stati Uniti . . . . .	9	16 200							
1920 (Val. 1 800)	<b>548</b>	<b>988 400</b>	370	100.—	37 000				
1919 ( » 1 350)	243	328 050	178	50.—	8 900				
1918 ( » 1 000)	70	70 000							
1917 ( » 1 000)	141	141 000							
1916 ( » 740)	188	139 120							
<b>859-b. - Parti staccate di sonerie musicali.</b> 326.									
Svizzera . . . . .	1	1 500							
1920 (Val. 1 500)	<b>1</b>	<b>1 500</b>	1	35.—	35				
1919 . . . . .	—	—							
1918 (Val. 1 080)	1	1 080							
1917 ( » 1 000)	1	1 000							
1916 . . . . .	—	—							
<b>CATEGORIA XIII.</b>									
<b>Veicoli.</b>									
Numero		Lire		Lire		Lire		Lire	
<b>860. - Carri da strade comuni, coperti, per</b> 327 a). <b>trasporto di masserizie.</b>									
Belgio . . . . .	1	13 500							
Germania . . . . .	1	13 500							
Svizzera . . . . .	3	40 500							
Merci nazionali di ritorno	1	13 500							
1920 (Val. 13 500)	<b>6</b>	<b>81 000</b>	6	80.—	480				
1919 ( » 10 500)	5	52 500							
1918 ( » 8 775)	2	17 550							
1917-1916 . . . . .	—	—							
<b>864. - Carri da strade comuni, altri, senza</b> 327 c) 1. <b>molle.</b>									
Austria . . . . .	114	182 400							
Francia . . . . .	21	33 600							
Germania . . . . .	52	83 200							
Svizzera . . . . .	2	3 200							
Merci nazionali di ritorno	39	62 400							
Tripolitania e Cirenaica	228	364 800							
1920 (Val. 1 600)	<b>242</b>	<b>387 200</b>	242	22.—	5 324				
1919 ( » 1 200)	104	124 800							
1918 ( » 1 000)	1	1 000							
1917 ( » 1 000)	3	3 000							
1916 ( » 600)	183	109 800							
<b>865. - Carri da strade comuni, altri, con</b> 327 c) 2. <b>molle.</b>									
Austria . . . . .	24	48 000							
Francia . . . . .	8	16 000							
Germania . . . . .	9	18 000							
Svizzera . . . . .	8	16 000							
Stati Uniti . . . . .	1	2 000							
1920 (Val. 2 000)	<b>50</b>	<b>100 000</b>	50	40.—	2 000				
1919 ( » 1 500)	5	7 500							
1918 ( » 1 215)	1	1 215							
1917 ( » 1 215)	3	3 645							
1916 ( » 810)	4	3 240							

ANNO 1920. — ANALISI DEL COMMERCIO SPECIALE DI IMPORTAZIONE. — *Segue* Tav. XIV.

PAESI DI PROVENIENZA	QUANTITÀ	VALORE	QUANTITÀ distinte secondo il trattamento di tariffa		RISCOS- SIONE	PAESI DI PROVENIENZA	QUANTITÀ	VALORE	QUANTITÀ distinte secondo il trattamento di tariffa		RISCOS- SIONE		
			QUANTITÀ	DAZIO UNI- TARIO					QUANTITÀ	DAZIO UNI- TARIO			
<i>Segue</i> CATEGORIA XIII. — VEICOLI.													
			Numero	Lire	Lire	Lire				Numero	Lire	Lire	Lire
<b>866. - Vetture da strade comuni (escluse 328 a). le automobili, a due ruote.</b>													
Austria . . . . .	13	45 500											
Francia . . . . .	96	336 000											
Germania . . . . .	1	3 500											
Gran Bretagna e Irlanda	236	826 000											
Paesi Bassi . . . . .	1	3 500											
Svizzera . . . . .	18	63 000											
Stati Uniti . . . . .	255	892 500											
Merci nazionali di ritorno	5	17 500											
1920 (Val. 3 500)	<b>625</b>	<b>2 187 500</b>	625	42.—	26 250								
1919 ( » 2 400)	945	2 268 000											
1918 ( » 1 050)	1 070	1 123 500											
1917 ( » 2 000)	205	410 000											
1916 ( » 1 170)	104	121 680											
<b>867. - Vetture da strade comuni (escluse 328 b) 1. le automobili, con più di due ruote, scoperte.</b>													
Austria . . . . .	14	105 000											
Germania . . . . .	2	15 000											
Gran Bretagna e Irlanda	2	15 000											
Svizzera . . . . .	3	22 500											
Stati Uniti . . . . .	1	7 500											
1920 (Val. 7 500)	<b>22</b>	<b>165 000</b>	22	110.—	2 420								
1919 ( » 6 000)	15	90 000											
1918 . . . . .	—	—											
1917 (Val. 5 700)	1	5 700											
1916 ( » 3 790)	1	3 790											
<b>868. - Vetture da strade comuni (escluse 328 b) 2. le automobili, con più di due ruote, coperte.</b>													
Austria . . . . .	14	168 000											
Francia . . . . .	15	180 000											
Germania . . . . .	4	48 000											
Gran Bretagna e Irlanda	1	12 000											
Svizzera . . . . .	8	96 000											
Stati Uniti . . . . .	1	12 000											
1920 (Val. 12 000)	<b>43</b>	<b>516 000</b>	43	200.—	8 600								
1919 ( » 9 000)	12	108 000											
1918 ( » 6 000)	1	6 000											
1917 . . . . .	—	—											
1916 (Val. 5 580)	1	5 580											
<b>869-α. - Vetture da strade comuni (escluse 328 a). le automobili, in bianco, non finite, a due ruote.</b>													
1920-1916 . . . . .	—	—	—	—	—	—	—	—	—	—	—	—	—
<b>869-β. - Vetture da strade comuni (escluse 328 b). le automobili, in bianco, non finite, altre.</b>													
1920-1916 . . . . .	—	—	—	—	—	—	—	—	—	—	—	—	—
<b>861. - Carri da strade comuni, automobili, 327 b) 1. del peso di 1000 Kg. o meno (1).</b>													
Num. Quint.													
Francia . . . . .	1	7	4 500										
Svizzera . . . . .	1	6	5 000										
1920 (Val. D.)	<b>2</b>	<b>13</b>	<b>9 500</b>	13	20.—	260							
1919-1918 . . . . .	—	—	—										
1917 (Val. D.)	12	115	39 000										
1916 . . . . .	—	—	—										
<b>862. - Carri da strade comuni, automobili, 327 b) 2. del peso di più di 1000 fino a 3000 Kg. (1).</b>													
Francia . . . . .	2	53	47 000										
Merci nazionali di ritorno	1	12	5 000										
1920 (Val. D.)	<b>3</b>	<b>65</b>	<b>52 000</b>	65	14.—	910							
1919 ( » D.)	19	354	151 000										
1918 ( » D.)	2	50	56 000										
1917 ( » D.)	12	195	41 300										
1916 ( » D.)	7	244	65 000										
<b>863. - Carri da strade comuni, automobili, 327 b) 3. di peso superiore a 3000 Kg. (1).</b>													
Numero													
Austria . . . . .	2	33 000											
Francia . . . . .	38	780 500											
Germania . . . . .	9	383 500											
Svizzera . . . . .	3	61 000											
Merci nazionali di ritorno	5	141 000											
1920 (Val. D.)	<b>57</b>	<b>1 399 000</b>	(a) 54	450.—	24 300								
1919 ( » D.)	8	196 000	3	esenti	—								
1918 ( » D.)	48	499 000											
1917 ( » D.)	1	8 500											
1916 ( » D.)	3	38 000											
<b>870. - Vetture automobili, del peso di Kg. 329 a. 500 o meno (1).</b>													
Belgio . . . . .	3	62 000											
Francia . . . . .	24	355 400											
Gran Bretagna e Irlanda	2	23 000											
Malta . . . . .	12	60 000											
Stati Uniti . . . . .	140	383 400											
1920 (Val. D.)	<b>181</b>	<b>883 890</b>	181	200.—	36 200								
1919 ( » D.)	65	502 000											
1918 ( » D.)	—	—											
1917 ( » D.)	145	501 700											
1916 ( » D.)	54	197 000											

(1) Fino al 14 settembre 1920.

(a) Merce nazionale di ritorno.

PAESI DI PROVENIENZA	QUANTITÀ	VALORE	QUANTITÀ distinte secondo il trattamento di tariffa		RISCOS- SIONE	PAESI DI PROVENIENZA	QUANTITÀ	VALORE	QUANTITÀ distinte secondo il trattamento di tariffa		RISCOS- SIONE
			QUANTITÀ	DAZIO UNI- TARIO					QUANTITÀ	DAZIO UNI- TARIO	

## Segue CATEGORIA XIII. — VEICOLI.

Numero			Lire			Lire			Num. Quint.			Lire			Lire				
<b>871. - Vetture automobili, del peso di più di 500 fino a 1000 Kg. (1).</b>						<b>870-c. - Automobili, con o senza carrozzeria, ecc., del peso di più di 900 fino a 1600 Kg (2).</b>						<b>870-d - Automobili, con o senza carrozzeria, ecc., del peso di più di 1600 fino a 2500 Kg. (2).</b>							
Austria . . . . .	8	200 400				Austria . . . . .	3	37	65 400			Austria . . . . .	1	34	90 000				
Belgio . . . . .	3	75 000				Francia . . . . .	22	230	610 642			Ceco-Slovacchia . . . . .	1	18	25 300				
Ceco-Slovacchia . . . . .	2	22 000				Germania . . . . .	9	121	261 216			Francia . . . . .	1	21	94 000				
Francia . . . . .	488	11 559 276				Gran Bretagna e Irlanda	2	25	44 450			Germania . . . . .	4	69	162 052				
Germania . . . . .	3	72 000				Stati Uniti . . . . .	3	38	124 504			Argentina . . . . .	2	41	78 075				
Gran Bretagna e Irlanda	3	125 000				Merci nazionali di ritorno	1	12	20 000			Stati Uniti . . . . .	1	18	80 127				
Svizzera . . . . .	2	30 000																	
Stati Uniti . . . . .	174	5 521 000																	
1920 (Val. D.)	<b>683</b>	<b>17 604 676</b>	683	400	273 200	1920 (Val. D.)	<b>40</b>	<b>463</b>	<b>1 126 212</b>	463	(a) 65.—	30 095	1920 (Val. D.)	<b>10</b>	<b>201</b>	<b>529 554</b>	201	(a) 75.—	15 075
1919 ( » D.)	52	669 950				1919-1916 . . . . .	(Vedi nn. 861-863, 870-872)						1919-1916 . . . . .	(Vedi nn. 861-863, 870-872)					
1918 ( » D.)	21	154 600																	
1917 ( » D.)	39	307 000																	
1916 ( » D.)	188	1 451 515																	
<b>872. - Vetture automobili, del peso di più di 1000 Kg. (1).</b>						<b>870-e. - Automobili, con o senza carrozzeria, ecc., del peso di più di 2500 fino a 4000 Kg. (2).</b>						<b>870-f. - Automobili, con o senza carrozzeria, ecc., del peso di più di 4000 Kg. (2).</b>							
Austria . . . . .	68	3 490 000				Francia . . . . .	1	40	12 000			Germania . . . . .	3	135	83 629				
Francia . . . . .	149	5 029 375				Stati Uniti . . . . .	1	35	33 000			1920 (Val. D.)	<b>3</b>	<b>135</b>	<b>83 629</b>	135	60.—	8 100	
Germania . . . . .	40	1 611 000										1919-1916 . . . . .	(Vedi nn. 861-863, 870-872)						
Gran Bretagna e Irlanda	3	82 000																	
Portogallo . . . . .	1	30 000																	
Russia . . . . .	1	80 000																	
Svizzera . . . . .	9	206 000																	
Stati Uniti . . . . .	238	9 352 000																	
Merci nazionali di ritorno	31	926 000																	
1920 (Val. D.)	<b>540</b>	<b>20 806 375</b>	540	600	324 000	1920 (Val. D.)	<b>2</b>	<b>75</b>	<b>45 000</b>	75	95.—	7 125	1920 (Val. D.)	<b>5</b>	<b>18</b>	<b>58 841</b>	18	(a) 120	2 160
1919 ( » D.)	143	3 296 000				1919-1916 . . . . .	(Vedi nn. 861-863, 870-872)						1919-1916 . . . . .	(Vedi nn. 861-863, 870-872)					
1918 ( » D.)	9	105 500																	
1917 ( » D.)	62	509 000																	
1916 ( » D.)	72	875 012																	
<b>870-a. - Automobili, con o senza carrozzeria, ecc., del peso fino a Kg. 400 (2).</b>						<b>861-863, 870-872. - RIASSUNTO. — Autocarri e vetture automobili (3.)</b>													
	Num. Quint.						Numero												
Austria . . . . .	1	4	2 580			Austria . . . . .	84	3 892 380											
Francia . . . . .	3	12	41 678			Belgio . . . . .	8	257 000											
Gran Bretagna e Irlanda	1	2	14 583			Ceco-Slovacchia . . . . .	3	47 300											
1920 (Val. D.)	<b>5</b>	<b>18</b>	<b>58 841</b>	18	(a) 120	2 160	Francia . . . . .	740	18 736 832										
1919-1916 . . . . .	(Vedi nn. 861-863, 870-872)						Germania . . . . .	75	2 698 889										
							Gran Bretagna e Irlanda	12	304 033										
							Malta . . . . .	12	60 000										
							Portogallo . . . . .	1	30 000										
1920 (Val. D.)	<b>29</b>	<b>185</b>	<b>545 858</b>	185	(a) 115	21 275													
1919-1916 . . . . .	(Vedi nn. 861-863, 870-872).																		

(1) Fino al 14 settembre 1920. — (2) Dal 15 settembre 1920. — (3) Dal 1° gennaio al 31 dicembre 1920.

(a) Oltre il sopraddazio del 35 per cento sul valore.

ANNO 1920. — ANALISI DEL COMMERCIO SPECIALE DI IMPORTAZIONE. — *Segue* Tav. XIV.

PAESI DI PROVENIENZA	QUANTITÀ	VALORE	QUANTITÀ distinte secondo il trattamento di tariffa		RISCOS- SIONE	PAESI DI PROVENIENZA	QUANTITÀ	VALORE	QUANTITÀ distinte secondo il trattamento di tariffa		RISCOS- SIONE	
			QUANTITÀ	DAZIO UNI- TARIO					QUANTITÀ	DAZIO UNI- TARIO		
<i>Segue</i> CATEGORIA XIII. — VEICOLI.												
	Numero	Lire					Numero	Lire				
Russia . . . . .	1	80 000				<b>874. - Velocipedi, altri, a due o tre ruote.</b> 330 b).						
Svizzera . . . . .	15	302 000				Austria . . . . .	6 823	6 140 700				
Argentina . . . . .	2	78 075				Belgio . . . . .	48	43 200				
Stati Uniti . . . . .	564	15 566 026				Ceco-Slovacchia . . . . .	203	182 700				
Merci nazionali di ritorno	38	1 092 000				Francia . . . . .	957	861 300				
1920 (Val. D.)	<b>1 555</b>	<b>43 144 535</b>				Germania . . . . .	2 721	2 448 900				
1919 ( » D.)	287	4 814 950				Gran Bretagna e Irlanda	2 062	1 855 800				
1918 ( » D.)	80	809 100				Paesi Bassi . . . . .	1	900				
1917 ( » D.)	261	1 406 500				Svizzera . . . . .	226	203 400				
1916 ( » D.)	324	2 626 527				Stati Uniti . . . . .	447	402 300				
						Merci nazionali di ritorno	3	2 700				
							13	12 141 900				
<b>871-a - Telai per automobili (1).</b> 329 bis.						Tripolitania e Cirenaica	2	1 800				
Germania . . . . .	20	4 949				1920 (Val. 900)	<b>13 493</b>	<b>12 143 700</b>	11 618	42.—	487 956	
1920 (Val. D.)	<b>20</b>	<b>4 940</b>	20	(b) 70.—	1 400	1919 ( » 550)	2 380	1 339 000	1 875	35.—	65 625	
1919-1916 . . . . .	(a)	(a)				1918 ( » 500)	185	92 500				
						1917 ( » 500)	243	121 500				
						1916 ( » 345)	474	163 530				
<b>871-b - Cambi di velocità per automobili (1).</b> 329 ter.						<b>875 - Parti staccate di velocipedi (escluso</b> 331. quelle greggie, di ferro o di acciaio).						
1920 (Val. D.)	—	—										
1919-1916 . . . . .	(a)	(a)				Quintali						
<b>871-c - Ponti posteriori completi per auto-</b> 329 quater. <b>mobili (1).</b>						Austria . . . . .	499	1 746 500				
1920 (Val. D.)	—	—				Belgio . . . . .	388	1 358 000				
1919-1916 . . . . .	(a)	(a)				Ceco-Slovacchia . . . . .	7	24 500				
<b>872. - Aeroplani e idrovolanti.</b> 329.						Francia . . . . .	1 376	4 816 000				
	Numero					Germania . . . . .	3 072	10 752 000				
1920 (Val. D.)	—	—				Gran Bretagna e Irlanda	6 539	22 886 500				
1919 ( » D.)	7	150 000				Paesi Bassi . . . . .	76	266 000				
1918 ( » D.)	793	15 757 500				Spagna . . . . .	5	17 500				
1917 ( » D.)	317	6 340 000				Svezia . . . . .	13	45 500				
1916 ( » D.)	95	1 964 000				Svizzera . . . . .	265	927 500				
						Giappone . . . . .	3	10 500				
						Stati Uniti . . . . .	1 366	4 781 000				
<b>873. - Velocipedi, a motore.</b> 330 a).						1920 (Val. 3 500)	<b>13 609</b>	<b>47 631 500</b>	13 609	100.—	1 360 900	
Albania . . . . .	1	7 500				1919 ( » 1 500)	6 734	10 101 000				
Austria . . . . .	29	217 500				1918 ( » 2 000)	3 932	7 864 000				
Belgio . . . . .	143	1 072 500				1917 ( » 1 320)	3 862	5 097 840				
Bulgaria . . . . .	36	270 000				1916 ( » 950)	2 691	2 556 450				
Francia . . . . .	163	1 222 500				<b>876. - Veicoli da ferrovia: carri da merce,</b> 332 a). <b>costruiti in ferro.</b>						
Germania . . . . .	50	375 000										
Gran Bretagna e Irlanda	1 658	12 435 000				Num. Quint.						
Svizzera . . . . .	56	420 000				Austria . . . . .	18	2 923	1 081 510			
Giappone . . . . .	1	7 500				Ceco-Slovacchia . . . . .	5	520	192 400			
Egitto . . . . .	1	7 500				Germania . . . . .	242	27 308	10 103 960			
Stati Uniti . . . . .	2 344	17 580 000				1920 (Val. 370)	<b>265</b>	<b>30 751</b>	<b>11 377 870</b>	30 751	10.—	307 510
Merci nazionali di ritorno	3	22 500				1919 ( » 300)	2 638	223 439	67 031 700			
1920 (Val. 7 500)	<b>4 485</b>	<b>33 637 500</b>	4 485	80.—	358 800	1918-1917 . . . . .	—	—	—			
1919 ( » 3 000)	2 223	6 669 400				1916 (Val. 144)	1	46	6 624			
1918 ( » 2 700)	2 218	5 983 600										
1917 ( » 2 500)	1 732	4 330 000										
1916 ( » 1 700)	2 261	3 843 700										

(1) Dal 15 settembre 1920.

(a) Manca il confronto con gli anni precedenti perchè anteriormente registrati sotto altre voci di statistica con denominazione generica comprendente merci di differente natura. — (b) Oltre il sopradazio del 30 per cento sul valore.

PAESI DI PROVENIENZA	QUANTITÀ	VALORE	QUANTITÀ distinte secondo il trattamento di tariffa		RISCOS- SIONE	PAESI DI PROVENIENZA	QUANTITÀ	VALORE	QUANTITÀ distinte secondo il trattamento di tariffa		RISCOS- SIONE
			QUANTITÀ	DAZIO UNI- TARIO					QUANTITÀ	DAZIO UNI- TARIO	

*Segue* CATEGORIA XIII. — VEICOLI.

Num. Quint. Lire			Lire			Tonnellate di stazza lorda			Lire			Lire		
<b>877. - Veicoli da ferrovia: carri da merce,</b> 332 a). altri, coperti.														
Austria . . . . .	151	18 202	6 370 700											
Belgio . . . . .	3	377	131 950											
Germania . . . . .	103	12 830	4 490 500											
1920 (Val. 350)	257	31 409	10 993 150	31 409	10.—	314 090								
1919 ( » 290)	29	3 026	877 540											
1918-1916 . . .	—	—	—											
<b>878. - Veicoli da ferrovia: carri da merce,</b> 332 a). altri, scoperti.														
Germania . . . . .	21	1 613	435 510											
Stati Uniti . . . . .	5 969	278 710	75 251 700											
1920 (Val. 270)	5 993	280 323	75 687 210	280 323	10.—	2 803 230								
1919 ( » 225)	4 537	325 942	73 336 950											
1918 ( » 200)	30	2 138	427 600											
1917 ( » 139)	2 657	244 526	33 989 114											
1916 . . . . .	—	—	—											
<b>879. - Veicoli da ferrovia: bagagliai e carri</b> 332 b). postali.														
1920-1916 . . .	—	—	—											
<b>880. - Veicoli da ferrovia: carrozze di 1<sup>a</sup></b> 332 c) 1. classe.														
Germania . . . . .	4	1 132	1 018 800											
1920 (Val. 900)	4	1 132	1 018 800	1 132	19.—	21 508								
1919-1916 . . .	—	—	—											
<b>881. - Veicoli da ferrovia: carrozze di 2<sup>a</sup></b> 332 c) 2. classe.														
Belgio . . . . .	6	669	568 650											
Germania . . . . .	4	411	349 350											
1920 (Val. 850)	10	1 080	918 000	1 080	16.—	17 280								
1919-1917 . . .	—	—	—											
1916 (Val. 255)	6	146	37 230											
<b>882. - Veicoli da ferrovia: carrozze di 3<sup>a</sup></b> 332 c) 3. classe.														
Germania . . . . .	7	1 085	813 750											
1920 (Val. 750)	7	1 085	813 750	1 085	14.—	15 190								
1919-1918 . . .	—	—	—											
1917 (Val. 380)	2	262	99 560											
1916 ( » 200)	3	319	63 800											
<b>883. - Bastimenti e altri galleggianti: basti-</b> 333 a). menti, barche e battelli per la navi- gazione interna sui laghi e sui fiumi.														
Francia . . . . .		12	11 600											
1920 (Val. D.)		12	11 600				12	esenti	—					
1919 ( » D.)		2	2 100											
1918 . . . . .		—	—											
1917 (Val. D.)		10	26 500											
1916 . . . . .		—	—											
<b>884. - Bastimenti e altri galleggianti: navi</b> 333 a). destinate alla navigazione, draghe e rimorchiatori pontati.														
Albania . . . . .		61	85 000											
Austria . . . . .		20	50 000											
Francia . . . . .		1 148	2 190 000											
Germania . . . . .		100	300 000											
Gran Bretagna e Irlanda		116 712	328 845 000											
Paesi Bassi . . . . .		1 293	6 985 000											
Svizzera . . . . .		2	20 000											
Stati Uniti . . . . .		3 330	4 500 000											
1920 (Val. D.)		122 666	342 975 000				122 666	esenti	—					
1919 ( » D.)		72	36 980											
1918 ( » D.)		164	552 000											
1917 ( » D.)		262	1 600 000											
1916 ( » D.)		150	100 400											
<b>885. - Bastimenti e altri galleggianti: rimor-</b> 333 b) 1. chiatore senza coperta e galleggianti per la navigazione a rimorchio o per il servizio interno dei porti, delle rade, dei laghi, delle lagune, dei fiumi, ecc. con scafo in ferro o in acciaio.														
Belgio . . . . .		5	35 000											
Francia . . . . .		50	46 000											
Gran Bretagna e Irlanda		1	4 600											
Malta . . . . .		72	88 000											
Paesi Bassi . . . . .		3 296	4 326 000											
Stati Uniti . . . . .		1	4 000											
1920 (Val. D.)		3 425	4 523 600									(a) 3 427 E.P. 1	37.50 12.50	128 512 12
1919 ( » D.)		23	97 600											
1918 ( » D.)		8	44 000											
1917 ( » D.)		59	38 000											
1916 . . . . .		—	—											

(a) Compresa tonnellate di stazza lorda 2 provenienti da recupero di naufragio.

ANNO 1920. — ANALISI DEL COMMERCIO SPECIALE DI IMPORTAZIONE. — *Segue Tav. XIV.*

PAESI DI PROVENIENZA	QUANTITÀ	VALORE	QUANTITÀ distinte secondo il trattamento di tariffa		RISCOS- SIONE	PAESI DI PROVENIENZA	QUANTITÀ	VALORE	QUANTITÀ distinte secondo il trattamento di tariffa		RISCOS- SIONE
			QUANTITÀ	DAZIO UNI- TARIO					QUANTITÀ	DAZIO UNI- TARIO	

## Segue CATEGORIA XIII. — VEICOLI.

	Tonnellate di stazza lorda		Lire	Lire	Lire	Ettogrammi		Lire	Lire	Lire
<b>886. - Bastimenti e altri galleggianti:</b> ri- 333 b) 2. morchiatore senza coperta e galleg- gianti per la navigazione a rimor- chio o per il servizio interno dei porti, delle rade, dei laghi, delle la- gune, dei fiumi, ecc., con scafo in legno, anche misto con ferro o ac- ciaio.										
Albania . . . . .	13	15 000								
Austria . . . . .	9	65 000								
Belgio . . . . .	1	10 000								
Francia . . . . .	4	20 000								
Germania . . . . .	7	206 000								
Gran Bretagna e Irlanda	666	65 000								
Malta . . . . .	1	8 000								
Algeria . . . . .	146	30 000								
Tunisia . . . . .	6	6 000								
Stati Uniti . . . . .	22	60 000								
	875	485 000								
Tripolitania e Cirenaica.	2	9 000								
1920 (Val. D.)	<b>877</b>	<b>494 000</b>	(a) 997 17.50 H.P. 175 12.50 caldaie quint. 14 9.50	17 447 2 187				1 211	14.—	16 954
1919 ( » D.)	15	42 100								
1918 ( » D.)	211	109 000								
1917 ( » D.)	65	36 900								
1916 ( » D.)	656	237 500								
<b>888. - Pietre preziose, lavorate, fini, o gem-</b> 334 b) 1. <b>me propriamente dette.</b>										
Belgio . . . . .	8	311 300								
Francia . . . . .	1 192	34 748 260								
Gran Bretagna e Irlanda	11	380 000								
1920 (Val. D.)	<b>1 211</b>	<b>35 439 560</b>								
1919 ( » D.)	1 643	22 667 240								
1918 ( » D.)	246	4 019 970								
1917 ( » D.)	285	3 201 123								
1916 ( » D.)	243	3 361 660								
<b>889. - Pietre preziose, lavorate, altre.</b> 334 b) 2.										
	Chilogrammi									
Francia . . . . .	95	386 779								
Svizzera . . . . .	44	9 875								
1920 (Val. D.)	<b>139</b>	<b>396 654</b>						139	9.—	1 251
1919 ( » D.)	133	999 070								
1918 ( » D.)	8	4 700								
1917 ( » D.)	9	37 710								
1916 ( » D.)	50	14 335								
<b>890. - Marmo greggio.</b> 335.										
	Tonnellate									
Belgio . . . . .	99	24 750								
Francia . . . . .	136	34 000								
Malta . . . . .	7	1 750								
Spagna . . . . .	46	11 500								
Svizzera . . . . .	33	8 250								
Merci nazionali di ritorno	27	6 750								
1920 (Val. 250)	<b>348</b>	<b>87 000</b>						348	esente	—
1919 ( » 210)	61	12 810								
1918 ( » 155)	27	4 185								
1917 ( » 90)	35	3 150								
1916 ( » 73)	323	23 579								
<b>891. - Alabastro greggio.</b> 336.										
	Quintali									
Spagna . . . . .	1 701	93 555								
Svizzera . . . . .	8	440								
1920 (Val. 55)	<b>1 709</b>	<b>93 995</b>						1 709	esente	—
1919-1916 . . .	—	—								
<b>892. - Marmo e alabastro, di qualsiasi qua-</b> 337 a). <b>lità: in tavole della grossezza di</b> <b>16 centimetri e più.</b>										
Belgio . . . . .	57	4 845								
1920 (Val. 85)	<b>57</b>	<b>4 845</b>						57	0.50	28
1919-1916 . . .	—	—								

## CATEGORIA XIV.

## Pietre, terre, vasellami, vetri e cristalli.

	Chilogrammi		Lire	Lire	Lire	Lire
<b>887. - Pietre preziose, greggie.</b> 334 a).						
Ceco-Slovacchia . . . . .	28	420				
Francia . . . . .	4 647	84 755				
Germania . . . . .	6	2 950				
Svizzera . . . . .	392	265 625				
India britannica e Ceylon	650	11 750				
Gol. franc. n. n. in Africa	887	44 840				
Stati Uniti . . . . .	14	1 530				
1920 (Val. D.)	<b>6 624</b>	<b>411 870</b>	6 624	esenti	—	
1919 ( » D.)	12 490	706 650				
1918 ( » D.)	1 995	206 684				
1917 ( » D.)	660	181 661				
1916 ( » D.)	7 654	834 855				
<b>891. - Alabastro greggio.</b> 336.						
	Quintali					
Spagna . . . . .	1 701	93 555				
Svizzera . . . . .	8	440				
1920 (Val. 55)	<b>1 709</b>	<b>93 995</b>				
1919-1916 . . .	—	—				
<b>892. - Marmo e alabastro, di qualsiasi qua-</b> 337 a). <b>lità: in tavole della grossezza di</b> <b>16 centimetri e più.</b>						
Belgio . . . . .	57	4 845				
1920 (Val. 85)	<b>57</b>	<b>4 845</b>				
1919-1916 . . .	—	—				

(a) Compresse tonnellate di stazza lorda 102 provenienti da ricupero di naufragio, tonnellate di stazza lorda 14 da dotazione di bordo e tonnellate di stazza lorda 4, merce in cabotaggio sprovvista di documenti.

PAESI DI PROVENIENZA	QUANTITÀ	VALORE	QUANTITÀ distinte secondo il trattamento di tariffa		RISCOS- SIONE	PAESI DI PROVENIENZA	QUANTITÀ	VALORE	QUANTITÀ distinte secondo il trattamento di tariffa		RISCOS- SIONE
			QUANTITÀ	DAZIO UNI- TARIO					QUANTITÀ	DAZIO UNI- TARIO	
<i>Segue</i> CATEGORIA XIV. — PIETRE, TERRE, VASELLAMI, VETRI E CRISTALLI.											
	Quintali	Lire			Lire		Lire	Tonnellate	Lire		Lire
<b>893. - Marmo e alabastro, di qualsiasi qua-</b> 337 b) 1. <i>lità: in statue.</i>											
Francia . . . . .	10	11 350						Belgio . . . . .	155	31 000	
Gran Bretagna e Irlanda	3	4 000						Danimarca . . . . .	15	3 000	
Svizzera . . . . .	2	3 150						Francia . . . . .	1 237	247 400	
Egitto . . . . .	1	2 500						Germania . . . . .	10	2 000	
Stati Uniti . . . . .	2	5 000						Gran Bretagna e Irlanda	1	200	
								Malta . . . . .	523	104 600	
1920 (Val. D.)	<b>18</b>	<b>26 030</b>	18	esenti	—			Svizzera . . . . .	130	26 000	
1919 ( » D.)	11	12 050						1920 (Val. 200)	<b>2 071</b>	<b>414 200</b>	2 071
1918 ( » D.)	1	1 000						1919 ( » 100)	1 451	145 100	
1917 ( » D.)	6	2 850						1918 ( » 70)	143	10 360	
1916 ( » D.)	14	4 170						1917 ( » 70)	633	48 160	
								1916 ( » 80)	1 737	138 960	
<b>894. - Marmo e alabastro, di qualsiasi qua-</b> 337 b) 2. <i>lità: in vasi, soprammobili e simili altri oggetti, con ornamenti di me- tallo.</i>								<b>897. - Pietre per costruzioni, in statue.</b> 338 b).			
Austria . . . . .	3	1 350						Danimarca . . . . .	2	400	
Francia . . . . .	24	10 800						Francia . . . . .	1	200	
Svizzera . . . . .	1	450						Germania . . . . .	11	2 200	
1920 (Val. 450)	<b>28</b>	<b>12 600</b>	(a) 29	15.—	435			Gran Bretagna e Irlanda	7	1 400	
1919 ( » 450)	16	7 200						Stati Uniti . . . . .	1	200	
1918 ( » 90)	14	1 250						1920 (Val. 200)	<b>22</b>	<b>4 400</b>	22
1917 ( » 60)	17	1 020						1919 ( » 200)	5	1 000	
1916 ( » 36)	28	1 038						1918 . . . . .	—	—	
								1917 (Val. 200)	1	200	
<b>895. - Marmo e alabastro, di qualsiasi qua-</b> 337 b) 3. <i>lità: lavorati in altro modo.</i>								1916 ( » 175)	6	1 050	
Austria . . . . .	277	69 250						<b>898-a. - Pietre per costruzioni, segate.</b> 338 c).			
Belgio . . . . .	438	109 500						Belgio . . . . .	157	47 100	
Francia . . . . .	347	86 750						Francia . . . . .	2 288	686 400	
Germania . . . . .	32	8 000						Germania . . . . .	117	35 100	
Gran Bretagna e Irlanda	4	1 000						Gran Bretagna e Irlanda	24	7 200	
Spagna . . . . .	1	250						Malta . . . . .	20	6 000	
Svizzera . . . . .	21	5 250						Svizzera . . . . .	55	16 500	
Ungheria . . . . .	5	1 250						Merci nazionali di ritorno	18	5 400	
Tunisia . . . . .	8	2 000						1920 (Val. 300)	<b>2 679</b>	<b>803 700</b>	(c) 2 683
Brasile . . . . .	33	8 250						1919 ( » 190)	1 372	260 680	1.—
1920 (Val. 250)	<b>1 166</b>	<b>291 500</b>	(b) 1 173	0.75	880			1918 ( » 200)	844	168 800	2 683
1919 ( » 250)	366	91 500						1917 ( » 190)	1 235	244 150	
1918 ( » 200)	26	5 200						1916 ( » 118)	1 998	235 764	
1917 ( » 85)	273	23 205						<b>898-b. - Pietre per costruzioni, scolpite o pulite.</b>			
1916 ( » 57)	711	40 527						Austria . . . . .	2	560	
								Belgio . . . . .	5	1 400	
								Francia . . . . .	246	68 880	
								Malta . . . . .	77	21 560	
								1920 (Val. 280)	<b>330</b>	<b>92 400</b>	330
								1919 ( » 200)	135	27 000	1.—
								1918 ( » 200)	56	11 200	330
								1917 ( » 160)	3	430	
								1916 ( » 134)	122	16 343	

(a) Compreso quintale 1 proveniente da provviste di bordo di bastimenti nazionali. — (b) Compresi quintali 7, merce in cabotaggio sprovvista di documenti. — (c) Compresse tonnellate 4 provenienti da provviste di bordo di bastimenti nazionali.

ANNO 1920. — ANALISI DEL COMMERCIO SPECIALE DI IMPORTAZIONE. — *Segue* Tav. XIV.

PAESI DI PROVENIENZA	QUANTITÀ	VALORE	QUANTITÀ distinte secondo il trattamento di tariffa		RISCOS- SIONE	PAESI DI PROVENIENZA	QUANTITÀ	VALORE	QUANTITÀ distinte secondo il trattamento di tariffa		RISCOS- SIONE
			QUANTITÀ	DAZIO UNI- TARIO					QUANTITÀ	DAZIO UNI- TARIO	

*Segue* CATEGORIA XIV. — PIETRE, TERRE, VASELLAMI, VETRI E CRISTALLI.

Tonnellate			Lire			Tonnellate			Lire		
<b>899. - Macine da mulini, di pietra.</b> 339 a).						<b>903. - Cementi, a presa rapida.</b> 341 a).					
Francia. . . . .	36	21 600				Austria. . . . .	206	63 860			
Germania. . . . .	63	37 800				Francia. . . . .	1 503	493 830			
Gran Bretagna e Irlanda	41	24 600				Germania. . . . .	46	14 260			
Svizzera . . . . .	2	1 200				Gran Bretagna e Irlanda	11	3 410			
						Regno dei S. C. S. . . .	921	285 510			
1920 (Val. 600)	<b>142</b>	<b>85 200</b>	142	1.—	142	1920 (Val. 310)	<b>2 777</b>	<b>860 870</b>	1 411	5.—	7 055
1919 ( » 450)	50	22 500				1919 ( » 210)	620	130 200	1 366	12.50	17 075
1918 ( » 430)	212	91 160				1918 ( » 190)	147	27 930			
1917 ( » 370)	90	33 300				1917 ( » 120)	1 593	191 760			
1916 ( » 280)	262	73 360				1916 ( » 62)	2 686	166 532			
<b>900. - Macine da mulini, di tritumi di pio-</b> 339 b). tra agglomerati.						<b>904. - Cementi, altri.</b> 341 b).					
Francia. . . . .	5	2 500				Albania . . . . .	528	168 960			
Germania. . . . .	1	500				Austria . . . . .	266	85 120			
Gran Bretagna e Irlanda	4	2 000				Francia. . . . .	2 211	707 520			
						Gran Bretagna e Irlanda	24	7 680			
1920 (Val. 500)	<b>10</b>	<b>5 000</b>	10	60.—	600	Regno dei S. C. S. . . .	7 714	2 468 480			
1919 ( » 500)	4	2 000				Svizzera . . . . .	1 270	406 400			
1918 . . . . .	—	—				Tunisia . . . . .	2	640			
1917 (Val. 500)	4	2 000				Stati Uniti . . . . .	2	640			
1916 ( » 400)	13	5 200									
<b>901. - Calce cotta o viva.</b> 340 a).						<b>905. - Amianto.</b> 342.					
Tunisia. . . . .	7	1 260				Quintali					
						Austria. . . . .	25	18 750			
1920 (Val. 180)	<b>7</b>	<b>1 260</b>	7	esente	—	Belgio . . . . .	17	12 750			
1919 ( » 120)	95	11 400				Francia. . . . .	1	750			
1918 ( » 160)	634	101 440				Germania. . . . .	5	3 750			
1917 ( » 80)	1 403	112 640				Gran Bretagna e Irlanda	303	227 250			
1916 ( » 40)	2 913	117 720				Cipro . . . . .	4 500	3 375 000			
<b>902. - Calce idraulica.</b> 340 b).						<b>905. - Amianto.</b> 342.					
Austria . . . . .	50	10 500				Canada. . . . .	34 813	26 109 750			
Francia. . . . .	884	185 640				Stati Uniti . . . . .	20	15 000			
Svizzera . . . . .	5	1 050									
Tunisia . . . . .	56	11 760				1920 (Val. 750)	<b>39 684</b>	<b>29 763 000</b>	39 684	esente	—
						1919 ( » 460)	36 456	16 788 160			
1920 (Val. 210)	<b>995</b>	<b>208 950</b>	655	5.—	3 275	1918 ( » 240)	31 647	7 595 280			
1919 ( » 150)	440	66 000	340	12.50	4 250	1917 ( » 230)	37 286	8 575 780			
1918 ( » 180)	4 375	866 700				1916 ( » 70)	54 280	3 799 600			
1917 ( » 100)	2 630	263 000									
1916 ( » 48)	229	10 992									

(a) Compresse tonnellate 3 provenienti da provviste di bordo di bastimenti nazionali e tonnellate 2, merce in cabotaggio sprovvista di documenti.







ANNO 1920. — ANALISI DEL COMMERCIO SPECIALE DI IMPORTAZIONE. — *Segue* Tav. XIV.

PAESI DI PROVENIENZA	QUANTITÀ	VALORE	QUANTITÀ distinte secondo il trattamento di tariffa		RISCOSSIONE	PAESI DI PROVENIENZA	QUANTITÀ	VALORE	QUANTITÀ distinte secondo il trattamento di tariffa		RISCOSSIONE
			QUANTITÀ	DAZIO UNI- TARIO					QUANTITÀ	DAZIO UNI- TARIO	

*Segue* CATEGORIA XIV — PIETRE, TERRE, VASELLAMI, VETRI E CRISTALLI.

		Tonnellate	Lire			Tonnellate	Lire			Lire	Lire
<b>919. - Laterizi: mattoni refrattari comuni,</b> 348 c) 1 z. di peso inferiore a 5 kg.											
Austria . . . . .		611	329 940								
Belgio . . . . .		149	80 460								
Ceco-Slovacchia . . . . .		65	35 100								
Francia . . . . .		1 209	652 860								
Germania . . . . .		2 734	1 476 360								
Gran Bretagna e Irlanda		7 365	3 977 100								
Malta . . . . .		3	1 620								
Svizzera . . . . .		112	60 480								
Stati Uniti . . . . .		7	3 780								
1920 (Val. 540)	(a)	12 255	6 617 700	12 243	5.—		61 215				
1919 ( » 510)		15 468	7 888 650								
1918 ( » 650)		8 511	5 532 150								
1917 ( » 285)		24 382	6 948 870								
1916 ( » 112)		41 597	4 653 864								
<b>920. - Laterizi: mattoni refrattari comuni,</b> 348 c) 1 β. del peso di 5 kg. o più.											
Austria . . . . .		206	113 300								
Belgio . . . . .		201 <sup>u</sup>	110 550								
Ceco-Slovacchia . . . . .		62	34 100								
Francia . . . . .		218	119 900								
Germania . . . . .		503	276 650								
Gran Bretagna e Irlanda		81	44 550								
Svizzera . . . . .		6	3 300								
1920 (Val. 550)		1 277	702 350	1 277	7.50		9 577				
1919 ( » 520)		382	198 640								
1918 ( » 675)		130	87 750								
1917 ( » 310)		6 521	2 021 510								
1916 ( » 136)		6 417	872 712								
<b>921. - Laterizi: mattoni refrattari, altri.</b> 348 c) 2.											
Austria . . . . .		2	1 060								
Ceco-Slovacchia . . . . .		32	16 960								
Francia . . . . .		133	70 490								
Germania . . . . .		309	163 770								
Gran Bretagna e Irlanda		32	16 960								
Svizzera . . . . .		1	530								
1920 (Val. 530)	(b)	509	269 770	499	15.—		7 485				
1919 ( » 600)		213	127 800	(c)	6						
1918 ( » 715)		138	98 670								
1917 ( » 350)		915	320 250								
1916 ( » 180)		1 007	181 260								
<b>922. - Laterizi: mattoni forati.</b> 348 d).											
Francia . . . . .		20	3 000								
1920 (Val. 150)		20	3 000	20	15.—		300				
1919 . . . . .		—	—								
1918 (Val. 95)		1	95								
1917 ( » 50)		6	300								
1916 ( » 34)		2	68								
<b>923. - Laterizi: mattoni verniciati o smaltati.</b> 348 e).											
Austria . . . . .		7	1 610								
1920 (Val. 230)		7	1 610	7	30.—		210				
1919 ( » 135)		1	135								
1918 . . . . .		—	—								
1917 (Val. 65)		8	620								
1916 . . . . .		—	—								
<b>924. - Laterizi: tegoli comuni.</b> 348 f).											
1920-1917 . . . . .		—	—								
1916 (Val. 27)		6	162								
<b>925. - Laterizi: embrici alla foggia marsi- gliese o parigina.</b>											
Austria . . . . .		72	15 120								
Ceco-Slovacchia . . . . .		130	27 300								
1920 (Val. 210)		202	42 420	(d)	203	15.—	3 045				
1919 ( » 150)		21	3 150								
1918 ( » 135)		1	135								
1917 ( » 418)		1 489	622 402								
1916 ( » 265)		3 967	1 051 255								
<b>926. - Terre cotte, d'uso comune: ambro- gotte.</b>											
Quintali											
Belgio . . . . .		4 360	196 200								
Francia . . . . .		2	90								
1920 (Val. 46)		4 362	196 290	4 362	2.—		8 724				
1919 ( » 35)		300	10 500								
1918 ( » 30)		25	750								
1917 ( » 24)		221	5 304								
1916 ( » 16)		494	7 904								
<b>927-a. - Terre cotte, d'uso comune: stufe e parti di stufe.</b>											
1920-1917 . . . . .		—	—								
1916 (Val. 20)		25	500								
<b>927-b. - Terre cotte, d'uso comune, altre.</b> 349 a).											
Austria . . . . .		1 866	167 940								
Belgio . . . . .		1 674	150 660								
Ceco-Slovacchia . . . . .		163	14 670								
Francia . . . . .		9 314	838 260								
Germania . . . . .		2 531	227 790								
Gran Bretagna e Irlanda		4 195	377 550								
Svizzera . . . . .		220	19 800								
Tunisia . . . . .		123	11 070								
1920 (Val. 90)	(e)	20 086	1 807 740	(f)	19 953	3.—	59 850				
1919 ( » 60)		8 203	492 180	(g)	65	esenti	—				
1918 ( » 50)		4 021	201 050								
1917 ( » 11)		22 276	245 036								
1916 ( » 13)		49 735	646 555								

(a) Compresse tonnellate 12 importate temporaneamente per costruzioni e riparazioni navali. — (b) Compresse tonnellate 4 importate temporaneamente per costruzioni e riparazioni navali. — (c) Legge per Napoli. — (d) Compresa tonnellata 1 proveniente da provviste di bordo di bastimenti nazionali. — (e) Compresi quintali 71 importati temporaneamente per costruzioni e riparazioni navali. — (f) Compresi quintali 3, merce in cabotaggio sprovvista di documenti. — (g) Convenzione pel Sempione.

ANNO 1920. — ANALISI DEL COMMERCIO SPECIALE DI IMPORTAZIONE. — *Segue* Tav. XIV.

PAESI DI PROVENIENZA	QUANTITÀ	VALORE	QUANTITÀ distinte secondo il trattamento di tariffa		RISCOS- SIONE	PAESI DI PROVENIENZA	QUANTITÀ	VALORE	QUANTITÀ distinte secondo il trattamento di tariffa		RISCOS- SIONE
			QUANTITÀ	DAZIO UNI- TARIO					QUANTITÀ	DAZIO UNI- TARIO	
<i>Segue</i> CATEGORIA XIV. — PIETRE, TERRE, VASELLAMI, VETRI E CRISTALLI.											
			Quintali	Lire	Lire	Lire	Quintali	Lire	Lire	Lire	Lire
<b>928. - Terre cotte, altre.</b> 349 b).						<b>931. - Grès fini.</b> 351 b).					
Austria . . . . .	785	353 250				Albania . . . . .	1	1 780			
Belgio . . . . .	9	4 050				Austria . . . . .	6	10 680			
Ceco-Slovacchia . . . . .	106	47 700				Belgio . . . . .	19	33 820			
Danimarca . . . . .	1	450				Ceco-Slovacchia . . . . .	158	281 240			
Francia . . . . .	513	230 850				Francia . . . . .	623	1 108 940			
Germania . . . . .	1 689	760 050				Germania . . . . .	457	813 460			
Gran Bretagna e Irlanda	297	133 650				Gran Bretagna e Irlanda	1 986	3 535 080			
Spagna . . . . .	2	900				Paesi Bassi . . . . .	2	3 560			
Svezia . . . . .	9	4 050				Svizzera . . . . .	3	5 340			
Svizzera . . . . .	26	11 700				Stati Uniti . . . . .	9	16 020			
Egitto . . . . .	1	450									
Tunisia . . . . .	2	900				1920 (Val. 1 780)	<b>3 284</b>	<b>5 809 920</b>	(c) 3 316	18.—	59 688
Stati Uniti . . . . .	2 038	917 100				1919 ( » 1 400)	<b>1 392</b>	<b>1 948 800</b>			
Merci nazionali di ritorno	19	8 550				1918 ( » 1 080)	<b>656</b>	<b>708 480</b>			
	5 497	2 473 650				1917 ( » 1 115)	<b>897</b>	<b>1 000 155</b>			
Tripolitania e Cirenaica .	2	900				1916 ( » 215)	<b>602</b>	<b>129 430</b>			
			5 471	18.—	98 478						
1920 (Val. 450)	<b>5 499</b>	<b>2 474 550</b>	(a) 28	esenti							
1919 ( » 330)	<b>4 462</b>	<b>1 472 400</b>									
1918 ( » 510)	<b>9 242</b>	<b>4 713 420</b>									
1917 ( » 412)	<b>18 353</b>	<b>7 577 916</b>									
1916 ( » 270)	<b>6 131</b>	<b>1 655 370</b>									
<b>929. - Lavori di grafite.</b> 350.						<b>932. - Maloliche: ambrogette anche dipinte</b> 352 a). a più colori.					
Austria . . . . .	139	40 310				Austria . . . . .	1 267	120 365			
Francia . . . . .	1 837	532 730				Ceco-Slovacchia . . . . .	105	9 975			
Germania . . . . .	837	242 730				Francia . . . . .	936	88 920			
Gran Bretagna e Irlanda	4 824	1 398 960				Spagna . . . . .	65	6 175			
Svizzera . . . . .	42	12 180									
Stati Uniti . . . . .	100	29 000				1920 (Val. 95.—)	<b>2 373</b>	<b>225 435</b>	2 373	6.—	14 238
			7 779	7.—	54 453	1919 ( » 65.—)	<b>208</b>	<b>13 520</b>			
1920 (Val. 290)	<b>7 779</b>	<b>2 255 910</b>				1918 . . . . .	—	—			
1919 ( » 240)	<b>10 331</b>	<b>2 479 440</b>				1917 (Val. 55.—)	<b>171</b>	<b>9 405</b>			
1918 ( » 300)	<b>25 476</b>	<b>7 642 800</b>				1916 ( » 27.—)	<b>23</b>	<b>621</b>			
1917 ( » 285)	<b>23 019</b>	<b>6 560 415</b>									
1916 ( » 145)	<b>23 077</b>	<b>3 346 165</b>									
<b>930. - Grès ordinari.</b> 351 a).						<b>933. - Maloliche, bianche o colorate a fondo</b> 352 b). unito.					
Austria . . . . .	1 375	536 250				Austria . . . . .	431	181 020			
Francia . . . . .	125	48 750				Belgio . . . . .	114	47 880			
Germania . . . . .	1 444	563 160				Ceco-Slovacchia . . . . .	305	128 100			
Gran Bretagna e Irlanda	626	244 140				Francia . . . . .	825	346 500			
Malta . . . . .	1	390				Germania . . . . .	375	157 500			
Svizzera . . . . .	1	390				Gran Bretagna e Irlanda	1 102	462 840			
						Svizzera . . . . .	25	10 500			
1920 (Val. 390)	<b>3 572</b>	<b>1 393 080</b>	(b) 3 619	6.—	21 714	Stati Uniti . . . . .	22	9 240			
1919 ( » 620)	<b>1 212</b>	<b>751 440</b>									
1918 ( » 410)	<b>385</b>	<b>157 850</b>				1920 (Val. 420)	<b>3 199</b>	<b>1 343 580</b>	3 199	10.—	31 990
1917 ( » 90)	<b>1 346</b>	<b>166 140</b>				1919 ( » 250)	<b>928</b>	<b>232 000</b>			
1916 ( » 45)	<b>806</b>	<b>36 270</b>				1918 ( » 170)	<b>63</b>	<b>10 710</b>			
						1917 ( » 134)	<b>552</b>	<b>73 968</b>			
						1916 ( » 68)	<b>508</b>	<b>34 544</b>			

(a) Legge per Napoli. — (b) Compresi quintali 47 costituiti da recipienti importati pieni di altre merci. — (c) Compresi quintali 52 costituiti da recipienti importati pieni di altre merci.

ANNO 1920. — ANALISI DEL COMMERCIO SPECIALE DI IMPORTAZIONE. — *Segue* Tav. XIV.

PAESI DI PROVENIENZA	QUANTITÀ	VALORE	QUANTITÀ distinte secondo il trattamento di tariffa		RISCOS- SIONE	PAESI DI PROVENIENZA	QUANTITÀ	VALORE	QUANTITÀ distinte secondo il trattamento di tariffa		RISCOS- SIONE
			QUANTITÀ	DAZIO UNI- TARIO					QUANTITÀ	DAZIO UNI- TARIO	
<i>Segue</i> CATEGORIA XIV. — PIETRE, TERRE, VASELLAMI, VETRI E CRISTALLI.											
	Quintali	Lire			Lire		Quintali	Lire			Lire
<b>934. - Maioliche variamente colorate o altri- 352 c). trimenti decorate.</b>						<b>937. - Porcellane bianche. 354 a).</b>					
Austria . . . . .	36	12 600				Austria . . . . .	7 091	2 765 490			
Francia . . . . .	88	30 800				Belgio . . . . .	1 035	403 650			
Germania . . . . .	27	9 450				Ceco-Slovacchia . . . . .	5 268	2 054 520			
Gran Bretagna e Irlanda . . . . .	313	109 550				Francia . . . . .	735	286 650			
Spagna . . . . .	1	350				Germania . . . . .	6 095	2 377 050			
Svizzera . . . . .	18	6 300				Gran Bretagna e Irlanda . . . . .	570	222 300			
Stati Uniti . . . . .	9	3 150				Portogallo . . . . .	939	366 210			
						Regno dei S. C. S. . . . .	1	390			
1920 (Val. 350)	<b>492</b>	<b>172 200</b>	492	14.—	6 888	Spagna . . . . .	414	161 460			
1919 ( » 180)	151	27 180				Svizzera . . . . .	647	252 330			
1918 ( » 120)	633	75 960				Giappone . . . . .	2	780			
1917 ( » 150)	183	27 450				Stati Uniti . . . . .	1 082	421 980			
1916 ( » 79)	66	5 214				Merci nazionali di ritorno . . . . .	9	3 510			
<b>935 - Terraglie bianche. 353 a).</b>						1920 (Val. 390)	<b>23 888</b>	<b>9 316 320</b>	(d) 20 288	25.—	507 200
Austria . . . . .	2 380	1 023 400				1919 ( » 300)	6 692	2 007 600	(b) 3 607	16.—	57 712
Belgio . . . . .	424	182 320				1918 ( » 240)	3 816	915 840	9	esenti	—
Ceco-Slovacchia . . . . .	1 548	665 640				1917 ( » 197)	3 326	654 040			
Francia . . . . .	728	313 040				1916 ( » 118)	3 328	392 704			
Germania . . . . .	3 553	1 527 790									
Gran Bretagna e Irlanda . . . . .	4 486	1 928 980				<b>938. - Porcellane colorate, dorate o altri- 354 b). trimenti decorate.</b>					
Paesi Bassi . . . . .	630	270 900				Austria . . . . .	8 658	5 194 800			
Svizzera . . . . .	378	162 540				Belgio . . . . .	112	67 200			
Stati Uniti . . . . .	6	2 580				Ceco-Slovacchia . . . . .	5 052	3 031 200			
Merci nazionali di ritorno . . . . .	8	3 440				Danimarca . . . . .	9	5 400			
						Francia . . . . .	984	590 400			
1920 (Val. 430)	<b>14 141</b>	<b>6 080 630</b>	10 569	18.—	190 242	Germania . . . . .	4 733	2 839 800			
1919 ( » 230)	1 607	369 610	(a) 3 565	16.—	57 040	Gran Bretagna e Irlanda . . . . .	791	474 600			
1918 ( » 235)	433	101 755	(b) 8	esenti	esenti	Malta . . . . .	1	600			
1917 ( » 337)	247	83 239				Norvegia . . . . .	4	2 400			
1916 ( » 120)	707	84 840				Paesi Bassi . . . . .	39	23 400			
						Portogallo . . . . .	23	13 800			
<b>936. - Terraglie variamente colorate o di- 353 b). pinte, dorate o altri trimenti decorate.</b>						Spagna . . . . .	7	4 200			
Austria . . . . .	1 849	1 035 440				Svizzera . . . . .	384	230 400			
Belgio . . . . .	69	38 640				Cina . . . . .	14	8 400			
Ceco-Slovacchia . . . . .	766	428 960				Giappone . . . . .	462	277 200			
Danimarca . . . . .	3	1 680				India britannica e Ceylon . . . . .	5	3 000			
Francia . . . . .	330	184 800				Egitto . . . . .	2	1 200			
Germania . . . . .	1 616	904 960				Paraguay . . . . .	25	15 000			
Gran Bretagna e Irlanda . . . . .	348	194 880				Stati Uniti . . . . .	8 677	5 206 200			
Paesi Bassi . . . . .	115	64 400									
Regno dei S. C. S. . . . .	1	560									
Spagna . . . . .	35	19 600									
Svizzera . . . . .	92	51 520									
Giappone . . . . .	6	3 360									
Stati Uniti . . . . .	55	30 800									
1920 (Val. 560)	<b>5 285</b>	<b>2 959 630</b>	(c) 5 290	25.—	132 250	1920 (Val. 600)	<b>29 985</b>	<b>17 991 000</b>	(e) 20 878	40.—	835 120
1919 ( » 250)	455	113 750				1919 ( » 420)	8 669	3 640 980	(b) 9 097	35.—	318 395
1918 ( » 260)	192	49 920				1918 ( » 440)	2 629	1 156 760	25	esenti	—
1917 ( » 225)	198	44 550				1917 ( » 390)	2 116	825 240			
1916 ( » 125)	264	33 000				1916 ( » 200)	994	198 800			

(a) Compreso quintale 1 proveniente da paccotiglie di marinai. — (b) Legge per Napoli. — (c) Compresi quintali 5, provenienti da provviste di bordo di bastimenti nazionali. — (d) Compresi quintali 16, merce in cabotaggio sprovvista di documenti. — (e) Compresi quintali 10 provenienti da provviste di bordo di bastimenti nazionali e quintali 5, merce in cabotaggio sprovvista di documenti.



PAESI DI PROVENIENZA	QUANTITÀ	VALORE	QUANTITÀ distinte secondo il trattamento di tariffa		RISCO- SIONE	PAESI DI PROVENIENZA	QUANTITÀ	VALORE	QUANTITÀ distinte secondo il trattamento di tariffa		RISCO- SIONE
			QUANTITÀ	DAZIO UNI- TARIO					QUANTITÀ	DAZIO UNI- TARIO	

*Segue* CATEGORIA XIV. — PIETRE, TERRE, VASELLAMI, VETRI E CRISTALLI.

	Quintali	Lire		Lire	Lire		Quintali	Lire		Lire	Lire	
Malta . . . . .	1	540					Germania . . . . .	5	3 750			
Paesi Bassi . . . . .	106	57 240					Gran Bretagna e Irlanda . . . . .	14	10 500			
Regno dei S. C. S. . . . .	1	540					Malta . . . . .	1	750			
Svizzera . . . . .	329	177 680					Stati Uniti . . . . .	1	750			
Stati Uniti . . . . .	4	2 160										
1920 (Val. 540)	(a) 12 660	6 512 400	12 059	22,—	265 298		1920 (Val. 750)	95	71 250	95	40,—	3 800
1919 ( » 500)	2 199	1 054 530					1919 ( » 560)	7	3 920			
1918 ( » 485)	66	32 010					1918 ( » 550)	1	550			
1917 ( » 325)	340	110 509					1917 ( » 350)	15	5 250			
1916 ( » 200)	617	123 400					1916 ( » 240)	38	9 120			
<b>945. - Lastre di vetro o di cristallo, pulite,</b> 356 b) 2. non stagnate, che misurano più di 160 centimetri.							<b>948. - Specchi incorniciati e lastre da spec-</b> 357 b). <b>chio, che misurano più di 160</b> centimetri.					
Austria . . . . .	1 836	1 468 800					Austria . . . . .	472	424 800			
Belgio . . . . .	18 315	14 652 000					Belgio . . . . .	100	90 000			
Ceco-Slovacchia . . . . .	1 852	1 481 600					Ceco-Slovacchia . . . . .	1	900			
Francia . . . . .	168	134 400					Francia . . . . .	9	8 100			
Germania . . . . .	12 075	9 660 000					Germania . . . . .	1	900			
Gran Bretagna e Irlanda . . . . .	49	39 200					Svizzera . . . . .	11	9 900			
Paesi Bassi . . . . .	318	254 400										
Svizzera . . . . .	1 234	987 200					1920 (Val. 900)	594	534 600	594	50,—	29 700
1920 (Val. 800)	35 847	28 677 600	35 847	28,—	1 003 716		1919 ( » 650)	17	11 050			
1919 ( » 560)	5 751	3 220 560					1918 ( » 250)	20	5 000			
1918 ( » 540)	19	10 260					1917 ( » 465)	6	2 790			
1917 ( » 390)	57	22 230					1916 ( » 280)	11	3 080			
1916 ( » 225)	368	82 800					<b>949. - Vetri d'ottica, greggi.</b> 358.					
<b>946. - Lastre di vetro o di cristallo, prepa-</b> 356 e). <b>rate per la fotografia.</b>							Francia . . . . .	97	305 550			
Austria . . . . .	359	455 930					Germania . . . . .	1	3 150			
Belgio . . . . .	899	1 141 730					Gran Bretagna e Irlanda . . . . .	2	6 300			
Danimarca . . . . .	3	3 810										
Francia . . . . .	557	707 390					1920 (Val. 3 150)	100	315 000	100	5,—	500
Germania . . . . .	348	441 960					1919 ( » 3 150)	77	242 550			
Gran Bretagna e Irlanda . . . . .	889	1 129 030					1918 ( » 3 080)	44	135 520			
Svizzera . . . . .	4	5 080					1917 ( » 2 730)	54	147 420			
Merci nazionali di ritorno . . . . .	1	1 270					1916 ( » 1 450)	35	50 750			
1920 (Val. 1 270)	3 660	3 886 200	3 060	40,—	122 400		<b>950. - Lavori di vetro e di cristallo, sem-</b> 359 a). <b>plicemente soffiati o gettati.</b>					
1919 ( » 1 200)	1 166	1 399 200					Albania . . . . .	3	1 470			
1918 ( » 890)	588	523 320					Austria . . . . .	20 624	10 105 760			
1917 ( » 670)	1 225	820 750					Belgio . . . . .	10 451	5 120 990			
1916 ( » 450)	1 779	800 550					Ceco-Slovacchia . . . . .	17 879	8 760 710			
<b>947. - Specchi incorniciati e lastre da spec-</b> 357 a). <b>chio, che misurano non più di 160</b> centimetri.							Francia . . . . .	6 140	3 008 600			
Austria . . . . .	40	30 000					Germania . . . . .	24 182	11 849 180			
Belgio . . . . .	27	20 250					Gran Bretagna e Irlanda . . . . .	699	342 510			
Francia . . . . .	7	5 250					Paesi Bassi . . . . .	151	73 990			
							Regno dei S. C. S. . . . .	15	7 350			
							Spagna . . . . .	17	8 330			
							Svizzera . . . . .	1 394	683 060			
							Turchia europea . . . . .	1	490			

(a) Compreso quintale 1 importato temporaneamente per la fabbricazione di luci da specchio.

ANNO 1920. — ANALISI DEL COMMERCIO SPECIALE DI IMPORTAZIONE. — *Segue* Tav. XIV.

PAESI DI PROVENIENZA	QUANTITÀ	VALORE	QUANTITÀ distinte secondo il trattamento di tariffa		RISCOS- SIONE	PAESI DI PROVENIENZA	QUANTITÀ	VALORE	QUANTITÀ distinte secondo il trattamento di tariffa		RISCOS- SIONE
			QUANTITÀ	DAZIO UNI- TARIO					QUANTITÀ	DAZIO UNI- TARIO	
<i>Segue</i> CATEGORIA XIV. — PIETRE, TERRE, VASELLAMI, VETRI E CRISTALLI.											
Ungheria . . . . .	69	33 810				Gran Bretagna e Irlanda	58	37 700			
Algeria . . . . .	31	15 190				Paesi Bassi . . . . .	15	9 750			
Stati Uniti . . . . .	996	488 040				Spagna . . . . .	1	650			
Merci nazionali di ritorno	4	1 960				Svizzera . . . . .	162	105 300			
1920 (Val. 490)	<b>82 856</b>	<b>40 501 440</b>	(a) 78 304	12.—	939 648	Giappone . . . . .	1	650			
1919 ( » 460)	9 486	4 363 560	(b) 6 368	8.50	54 128	Stati Uniti . . . . .	120	78 000			
1918 ( » 500)	2 908	1 454 000				Merci nazionali di ritorno	11	7 150			
1917 ( » 255)	3 012	768 060					9 168	5 959 200			
1916 ( » 95)	9 055	360 225				Tripolitania e Cirenaica.	3	1 950			
<b>951. - Lavori di vetro e di cristallo, colo-</b> <b>359 b). rati, tinti in pasta, arrotati, smer-</b> <b>igliati o incisi.</b>						1920 (Val. 650)	<b>9 171</b>	<b>5 981 150</b>	(e) 8 681	25.—	217 025
Austria . . . . .	19 883	12 625 705				1919 ( » 500)	1 781	390 500	(f) 1 117	18.—	20 106
Belgio . . . . .	3 698	2 348 230				1918 ( » 680)	211	143 480			
Ceco-Slovacchia . . . . .	19 166	12 170 410				1917 ( » 310)	239	74 090			
Francia . . . . .	4 297	2 728 595				1916 ( » 150)	736	110 400			
Germania . . . . .	9 980	6 337 300				<b>953. - Lavori di vetro e di cristallo, muniti</b> <b>359 d). d'intagli per indicare la spartizione</b> <b>in millimetri o in gradi.</b>					
Gran Bretagna e Irlanda	187	118 745				Austria . . . . .	34	18 700			
Paesi Bassi . . . . .	7	4 445				Ceco-Slovacchia . . . . .	13	7 150			
Regno dei S. C. S. . . . .	55	34 925				Francia . . . . .	3	1 650			
Svizzera . . . . .	288	182 880				Germania . . . . .	89	48 950			
Turchia europea . . . . .	3	1 905				Svizzera . . . . .	2	1 100			
Ungheria . . . . .	149	94 615				1920 (Val. 550)	<b>141</b>	<b>77 550</b>	141	30.—	4 230
Giappone . . . . .	3	1 905				1919 ( » 450)	14	6 300			
Stati Uniti . . . . .	84	53 340				1918 ( » 325)	4	1 300			
1920 (Val. 635)	<b>57 800</b>	<b>36 703 000</b>	(c) 53 412	18.—	961 416	1917 ( » 275)	3	825			
1919 ( » 420)	11 527	4 841 340	(d) 5 009	15.—	75 135	1916 ( » 140)	3	420			
1918 ( » 450)	726	326 700				<b>954. - Bottiglie comuni.</b> 360.					
1917 ( » 370)	915	338 550				Albania . . . . .	132	10 560			
1916 ( » 120)	2 348	281 760				Austria . . . . .	9 287	742 960			
<b>952-a. - Lavori di vetro vuoto, bianco o di</b> <b>359 e). colore, argentati internamente, ecc.</b>						Belgio . . . . .	271	21 680			
Austria . . . . .	9	5 850				Ceco-Slovacchia . . . . .	86 736	6 938 880			
Francia . . . . .	5	3 250				Francia . . . . .	1 317	105 360			
Germania . . . . .	12	7 800				Germania . . . . .	10 191	815 280			
Gran Bretagna e Irlanda	1	650				Gran Bretagna e Irlanda	31	2 480			
1920 (Val. 650)	<b>27</b>	<b>17 550</b>				Malta . . . . .	205	16 400			
1919-1918 . . . . .	—	—				Paesi Bassi . . . . .	3	240			
1917 (Val. 300)	16	4 800				Regno dei S. C. S. . . . .	406	32 480			
1916 ( » 150)	2	300				Spagna . . . . .	1	80			
<b>952-b. - Lavori di vetro e di cristallo, di-</b> <b>359 e). pinti, smaltati, dorati, argentati</b> <b>o altrimenti decorati, altri.</b>						Svizzera . . . . .	3 464	277 120			
Austria . . . . .	1 792	1 164 800				Stati Uniti . . . . .	5	400			
Belgio . . . . .	107	69 550				Merci nazionali di ritorno	1 024	81 920			
Ceco-Slovacchia . . . . .	5 355	3 480 750				1920 (Val. 80)	<b>113 073</b>	<b>9 045 840</b>	(g) 110 187	5.—	550 935
Francia . . . . .	544	353 600				1919 ( » 60)	4 212	252 720	(h) 15 642	4.—	62 568
Germania . . . . .	1 002	651 300				1918 ( » 50)	1 894	94 700			
						1917 ( » 30)	1 111	33 330			
						1916 ( » 30)	2 777	53 310			

(a) Compresi quintali 543 costituiti da recipienti importati pieni di altre merci. — (b) Compresi quintali 1 462 costituiti da recipienti importati pieni di altre merci e quintali 11 provenienti da provviste di bordo di bastimenti nazionali. — (c) Compresi quintali 363 costituiti da recipienti importati pieni di altre merci. — (d) Compresi quintali 251 costituiti da recipienti importati pieni di altre merci e quintali 7 provenienti da provviste di bordo di bastimenti nazionali. — (e) Compresi quintali 384 costituiti da recipienti importati pieni di altre merci. — (f) Compresi quintali 243 costituiti da recipienti importati pieni di altre merci. — (g) Compresi quintali 2 848 costituiti da recipienti importati pieni di altre merci. — (h) Compresi quintali 9 289 costituiti da recipienti importati pieni di altre merci; quintali 473, merce in cabotaggio sprovvista di documenti e quintali 144 provenienti da provviste di bordo di bastimenti nazionali.



PAESI DI PROVENIENZA	QUANTITÀ	VALORE	QUANTITÀ distinte secondo il trattamento di tariffa		RISCOSSIONE	PAESI DI PROVENIENZA	QUANTITÀ	VALORE	QUANTITÀ distinte secondo il trattamento di tariffa		RISCOSSIONE
			QUANTITÀ	DAZIO UNI- TARIO					QUANTITÀ	DAZIO UNI- TARIO	

*Segue* CATEGORIA XIV. — TERRE, PIETRE, VASELLAMI, VETRI E CRISTALLI.

955. - Damigiane. 361.			Quintali	Lire		Lire	Lire	958. - Vetro rotto. 364.			Quintali	Lire		Lire	Lire	
Austria . . . . .	125	20 000						Austria . . . . .	987	29 610						
Ceco-Slovacchia . . . . .	156	24 960						Ceco-Slovacchia . . . . .	207	6 210						
Francia . . . . .	9	1 440						Francia . . . . .	17 423	522 690						
Germania . . . . .	44	7 040						Malta . . . . .	2 379	71 370						
Gran Bretagna e Irlanda . . . . .	2	320						Svizzera . . . . .	920	27 600						
Malta . . . . .	1	160						Algeria . . . . .	443	13 290						
Svizzera . . . . .	78	12 480						Egitto . . . . .	87	2 610						
Merci nazionali di ritorno . . . . .	12	1 920						Tunisia . . . . .	158	4 740						
1920 (Val. 160)	<b>427</b>	<b>68 320</b>	(a) 1 030	6.—	6 180			Tripolitania e Cirenaica.	108	3 240						
1919 ( » 115)	41	4 715	(b) 10	esenti				1920 (Val. 30)	<b>22 712</b>	<b>681 360</b>	22 712	esente				
1918 ( » 110)	15	1 650						1919 ( » 20)	14 950	299 000						
1917 ( » 80)	140	11 200						1918 ( » 20)	6 215	124 300						
1916 ( » 36)	66	2 376						1917 ( » 12)	2 736	32 832						
								1916 ( » 7)	2 208	15 456						

## CATEGORIA XV.

**Gomma elastica, guttaperca e loro lavori.**

956. - Bottoni di porcellana, di smalto o di vetro. 362.			Quintali	Lire		Lire	Lire	959-a. - Gomma elastica e guttaperca, greggie, solide o liquide, anche rigenerate. 365 a).			Quintali	Lire		Lire	Lire	
Austria . . . . .	53	23 850						Austria . . . . .	288	403 200						
Ceco-Slovacchia . . . . .	54	24 300						Francia . . . . .	524	733 600						
Francia . . . . .	20	9 000						Germania . . . . .	435	609 000						
Germania . . . . .	143	64 350						Gran Bretagna e Irlanda . . . . .	1 300	1 820 000						
Svizzera . . . . .	6	2 700						Paesi Bassi . . . . .	4	5 600						
1920 (Val. 450)	<b>276</b>	<b>124 200</b>	276	50.—	13 800			Spagna . . . . .	90	126 000						
1919 ( » 350)	41	14 350						Svizzera . . . . .	35	49 000						
1918 ( » 550)	13	7 150						Colonie francesi in Asia . . . . .	2 075	2 905 000						
1917 ( » 390)	6	2 340						Hong-Kong . . . . .	101	141 400						
1916 ( » 180)	39	7 020						India britannica e Ceylon . . . . .	7 412	10 376 800						
								Indie orientali olandesi . . . . .	248	347 200						
								Stabilimenti dello Stretto . . . . .	39 906	55 868 400						
								Africa merid. britannica . . . . .	350	490 000						
								Africa portoghese . . . . .	140	106 000						
								Col. brit. n. n. in Africa . . . . .	1 356	1 898 400						
								Col. franc. n. n. in Africa . . . . .	2 116	2 962 400						
								Brasile . . . . .	10 596	14 834 400						
								Colombia . . . . .	118	165 200						
								Messico . . . . .	21	29 400						
								Paraguay . . . . .	455	637 000						
								Stati Uniti . . . . .	456	638 400						
									68 026	95 236 400						
								Eritrea . . . . .	13	18 200						
								1920 (Val. 1 400)	<b>68 039</b>	<b>95 254 600</b>	68 039	esenti				
								1919 ( » 950)	105 285	100 020 750						
								1918 ( » 1 050)	75 455	79 227 750						
								1917 ( » 1 100)	61 272	67 399 200						
								1916 ( » 900)	53 198	47 878 200						

(a) Compresi quintali 606 costituiti da recipienti importati pieni di altre merci, quintali 6 provenienti da provviste di bordo di bastimenti nazionali e quintale 1, merce in cabotaggio sprovvista di documenti. — (b) Merce nazionale di ritorno.

ANNO 1920. — ANALISI DEL COMMERCIO SPECIALE DI IMPORTAZIONE. — *Segue* Tav. XIV.

PAESI DI PROVENIENZA	QUANTITÀ	VALORE	QUANTITÀ distinte secondo il trattamento di tariffa		RISCO- SIONE	PAESI DI PROVENIENZA	QUANTITÀ	VALORE	QUANTITÀ distinte secondo il trattamento di tariffa		RISCO- SIONE		
			QUANTITÀ	DAZIO UNI- TARIO					QUANTITÀ	DAZIO UNI- TARIO			
<i>Segue</i> CATEGORIA XV. — GOMMA ELASTICA, GUTTAPERCA E LORO LAVORI.													
			Quintali	Lire	Lire	Lire				Quintali	Lire	Lire	Lire
<b>959-b. - Avanzi e rottami di lavori di gomma elastica e guttaperca.</b> 365 a).													
Austria . . . . .	1	150											
Francia . . . . .	200	30 000											
Germania . . . . .	7	1 050											
Gran Bretagna e Irlanda	47	7 050											
1920 (Val. 150)	<b>255</b>	<b>38 250</b>	255	esenti	—								
1919 ( » 150)	15 083	2 262 450											
1918 ( » 180)	2 945	530 100											
1917 ( » 120)	9 313	1 117 560											
1916 ( » 100)	23 961	2 395 100											
<b>960. - Gomma elastica e guttaperca, in fili.</b> 365 b).													
Francia . . . . .	1	3 900											
Germania . . . . .	16	62 400											
Gran Bretagna e Irlanda	178	694 200											
Stati Uniti . . . . .	242	943 800											
1920 (Val. 3 900)	<b>437</b>	<b>1 764 300</b>	437	75.—	32 775								
1919 ( » 2 900)	295	555 500											
1918 ( » 2 600)	671	1 744 600											
1917 ( » 2 200)	399	877 800											
1916 ( » 2 000)	469	938 000											
<b>961. - Gomma elastica e guttaperca, in fogli segati.</b> 365 c) 1.													
Francia . . . . .	21	73 500											
Germania . . . . .	9	31 500											
Gran Bretagna e Irlanda	3	10 500											
Svizzera . . . . .	1	3 500											
Stati Uniti . . . . .	1	3 500											
1920 (Val. 3 500)	<b>35</b>	<b>122 500</b>	35	60.—	2 100								
1919 ( » 2 900)	17	49 300											
1918 ( » 2 500)	3	7 500											
1917 ( » 2 200)	17	37 400											
1916 ( » 1 750)	17	29 750											
<b>962. - Gomma elastica e guttaperca, in fogli misti a tessuti o con inserzione di tessuti.</b> 365 c) 2.													
Francia . . . . .	3	3 600											
Germania . . . . .	14	16 800											
Gran Bretagna e Irlanda	23	27 600											
Stati Uniti . . . . .	6	7 200											
1920 (Val. 1 200)	<b>46</b>	<b>55 200</b>	46	60.—	2 760								
1919 ( » 1 100)	4	4 400											
1918 . . . . .	—	—											
1917 (Val. 700)	32	22 400											
1916 ( » 500)	9	4 500											
<b>963. - Gomma elastica e guttaperca, in fogli contenenti filo di metallo o tela metallica.</b> 365 c) 3.													
Svizzera . . . . .	1	1 400											
1920 (Val. 1 400)	<b>1</b>	<b>1 400</b>				1	40.—	40					
1919-1917 . . . . .	—	—											
1916 ( » 350)	2	700											
<b>964. - Gomma elastica e guttaperca, in fogli altri, comprese le lastre d'ebanite.</b> 365 c) 4.													
Austria . . . . .	3	9 000											
Francia . . . . .	176	528 000											
Germania . . . . .	9	27 000											
Gran Bretagna e Irlanda	8	24 000											
Svizzera . . . . .	3	9 000											
Stati Uniti . . . . .	12	36 000											
1920 (Val. 3 000)	<b>211</b>	<b>633 000</b>	211	50.—	10 550								
1919 ( » 1 900)	132	250 800											
1918 ( » 1 600)	340	544 000											
1917 ( » 1 200)	226	271 200											
1916 ( » 870)	383	333 210											
<b>965. - Gomma elastica e guttaperca, in tubi di foglia segata.</b> 365 d) 1.													
Francia . . . . .	7	26 600											
Germania . . . . .	56	212 800											
Gran Bretagna e Irlanda	2	7 600											
Svizzera . . . . .	2	7 600											
1920 (Val. 3 800)	<b>67</b>	<b>254 600</b>	67	60.—	4 020								
1919 ( » 3 000)	11	33 000											
1918 ( » 2 600)	4	10 400											
1917 ( » 2 200)	1	2 200											
1916 ( » 1 850)	5	9 250											
<b>966. - Gomma elastica e guttaperca, in tubi misti a tessuti o con inserzione di tessuti.</b> 365 d) 2.													
Austria . . . . .	6	10 800											
Francia . . . . .	26	46 800											
Germania . . . . .	16	28 800											
Gran Bretagna e Irlanda	76	136 800											
Svizzera . . . . .	1	1 800											
Stati Uniti . . . . .	10	18 000											
1920 (Val. 1 800)	<b>135</b>	<b>243 000</b>	(a) 136	60	18 160								
1919 ( » 1 400)	190	266 000											
1918 ( » 1 300)	106	137 800											
1917 ( » 900)	65	53 500											
1916 ( » 700)	75	52 500											

(a) Compreso quintale 1 proveniente da demolizione di bastimenti nazionali.

PAESI DI PROVENIENZA	QUANTITÀ	VALORE	QUANTITÀ distinte secondo il trattamento di tariffa		RISCOS- SIONE	PAESI DI PROVENIENZA	QUANTITÀ	VALORE	QUANTITÀ distinte secondo il trattamento di tariffa		RISCOS- SIONE
			QUANTITÀ	DAZIO UNI- TARIO					QUANTITÀ	DAZIO UNI- TARIO	
<i>Segue</i> CATEGORIA XV. — GOMMA ELASTICA, GUTTAPERCA E LORO LAVORI.											
			Quintali	Lire	Lire	Lire	Paia	Lire	Lire	Lire	Lire
<b>967. - Gomma elastica e guttaperca, in tubi,</b> 365 a) 3. altri,											
Austria . . . . .	5	9 500									
Francia . . . . .	3	5 700									
Germania . . . . .	5	9 500									
Gran Bretagna e Irlanda	8	15 200									
1920 (Val. 1 900)	21	39 900	21	40.—	840						
1919 ( » 1 350)	27	36 450									
1918 ( » 1 200)	2	2 400									
1917 ( » 1 100)	7	7 700									
1916 ( » 800)	31	24 800									
<b>968. - Cigne di trasmissione, di gomma elastica e guttaperca, miste a tessuti o con inserzione di tessuti.</b> 366.											
Austria . . . . .	21	54 600									
Francia . . . . .	1	2 600									
Germania . . . . .	1	2 600									
Gran Bretagna e Irlanda	743	1 931 800									
Stati Uniti . . . . .	39	101 400									
1920 (Val. 2 600)	805	2 093 000	805	60.—	48 300						
1919 ( » 1 650)	603	994 950									
1918 ( » 1 400)	607	349 800									
1917 ( » 1 100)	462	508 200									
1916 ( » 800)	690	552 000									
<b>969. - Tessuti gommati, in pezza, per la</b> 367 a) fabbricazione di guarniture di scar- dassi.											
Francia . . . . .	164	1 066 000									
Gran Bretagna e Irlanda	265	1 722 500									
Stati Uniti . . . . .	2	13 000									
1920 (Val. 6 500)	431	2 801 500	431	20.—	8 620						
1919 ( » 2 200)	408	697 600									
1918 ( » 1 600)	332	531 200									
1917 ( » 1 300)	429	557 700									
1916 ( » 1 025)	539	552 475									
<b>970. - Tessuti gommati, in pezza, altri.</b> 367 b).											
Francia . . . . .	47	108 100									
Gran Bretagna e Irlanda	379	871 700									
Svizzera . . . . .	3	6 900									
Stati Uniti . . . . .	31	71 300									
1920 ( » 2 300)	460	1 058 000	460	diversi	68 887						
1919 (Val. 1 800)	123	221 400									
1918 ( » 1 500)	61	91 500									
1917 ( » 1 500)	166	249 000									
1916 ( » 1 300)	218	283 400									
<b>971. - Calzature di gomma elastica e guttaperca, foderate, ricoperte o guarnite di altra materia.</b> 368 a).											
Austria . . . . .	148	3 700									
Francia . . . . .	12 348	308 700									
Germania . . . . .	4	100									
Gran Bretagna e Irlanda	62 453	1 561 325									
Svizzera . . . . .	11	275									
Giappone . . . . .	4	100									
Stati Uniti . . . . .	110 657	2 766 425									
1920 (Val. 25.—)	185 625	4 640 625	146 807	1.25	183 509						
1919 ( » 20.—)	90 393	1 807 560	(a) 38 850	2.—	77 700						
1918 ( » 15.—)	32 443	486 645									
1917 ( » 12.—)	42 930	515 160									
1916 ( » 6.50)	60 058	390 377									
<b>972. - Calzature di gomma elastica e guttaperca, altre.</b> 368 b).											
			Quintali								
Francia . . . . .	2	4 000									
1920 ( » 2 000)	2	4 000	2	50.—	100						
1919 (Val. 1 500)	2	3 000									
1918-1917 . . . . .	—	—									
1916 (Val. 1 200)	1	1 200									
<b>973. - Passamani, nastri e tessuti, elastici.</b> 369.											
Austria . . . . .	1	4 500									
Belgio . . . . .	31	139 500									
Francia . . . . .	240	1 080 000									
Germania . . . . .	121	544 500									
Gran Bretagna e Irlanda	278	1 251 000									
Svizzera . . . . .	9	40 500									
Giappone . . . . .	3	13 500									
Egitto . . . . .	1	4 500									
Stati Uniti . . . . .	120	540 000									
1920 (Val. 4 500)	804	3 618 000	(b) 634	130.—	82 420						
1919 ( » 3 400)	363	1 234 200	171	140.—	23 940						
1918 ( » 2 800)	332	929 600									
1917 ( » 2 000)	297	594 000									
1916 ( » 1 700)	308	623 600									
<b>974. - Oggetti di vestiario o da viaggio, di gomma elastica e guttaperca, miste a tessuti.</b> 370.											
Francia . . . . .	22	264 000									
Germania . . . . .	3	36 000									
Gran Bretagna e Irlanda	190	2 280 000									
Stati Uniti . . . . .	7	84 000									
1920 (Val. 12 000)	222	2 664 000	222	diversi	38 114						
1919 ( » 4 000)	28	112 000									
1918 ( » 3 200)	17	54 400									
1917 ( » 3 000)	10	30 000									
1916 ( » 2 400)	19	45 600									

(a) Compresa paia 32 provenienti da paccotiglie di marinai. — (b) Compreso quintale 1 proveniente da contrabbando.



PAESI DI PROVENIENZA	QUANTITÀ	VALORE	QUANTITÀ distinte secondo il trattamento di tariffa		RISCOS- SIONE	PAESI DI PROVENIENZA	QUANTITÀ	VALORE	QUANTITÀ distinte secondo il trattamento di tariffa		RISCOS- SIONE	
			QUANTITÀ	DAZIO UNI- TARIO					QUANTITÀ	DAZIO UNI- TARIO		
<i>Segue</i> CATEGORIA XVI. — CEREALI, FARINE, PASTE E PRODOTTI VEGETALI NON COMPRESI IN ALTRE CATEGORIE.												
	Tonnellate	Lire			Lire	Lire	Tonnellate	Lire			Lire	Lire
Federazione australiana . . . . .	84 357	202 456 800										
Argentina . . . . .	884 733	2 123 359 200										
Canada . . . . .	142 470	341 928 000										
Stati Uniti . . . . .	798 909	1 917 381 600										
Uruguay . . . . .	152	364 800										
1920 (Val. 2 400)	<b>1 936 227</b>	<b>4 646 944 800</b>	1 936 231	esenti	—							
1919 ( » 1 200)	1 840 699	2 208 838 800										
1918 ( » 1 000)	1 421 658	1 421 638 000										
1917 ( » 1 300)	1 477 368	1 921 228 400										
1916 ( » 550)	1 538 819	846 350 450										
<b>981. - Segala.</b>												
373.												
Romania . . . . .	814	1 587 300										
Stati Uniti . . . . .	59 909	116 822 550										
1920 (Val. 1 950)	<b>60 723</b>	<b>118 409 850</b>	60 723	esenti	—							
1919 ( » 1 000)	3 399	3 399 000										
1918 ( » 900)	64 079	57 671 100										
1917 ( » 1 200)	34 268	41 121 600										
1916 . . . . .	—	—										
<b>982. - Avena.</b>												
374.												
Gran Bretagna e Irlanda . . . . .	2	2 600										
Romania . . . . .	2 466	3 205 800										
Turchia europea . . . . .	205	266 500										
Tunisia . . . . .	6	7 800										
Argentina . . . . .	33 017	42 922 100										
Stati Uniti . . . . .	9 987	12 983 100										
1920 (Val. 1 300)	<b>45 683</b>	<b>59 387 900</b>	45 683	esenti	—							
1919 ( » 700)	174 851	122 395 700										
1918 ( » 600)	279 455	167 691 000										
1917 ( » 800)	287 435	229 948 000										
1916 ( » 310)	556 040	172 372 400										
<b>983-a. - Orzo.</b>												
375.												
Russia . . . . .	3 330	3 829 500										
Turchia europea . . . . .	479	550 850										
India britannica e Ceylon . . . . .	216	248 400										
Federazione australiana . . . . .	1	1 150										
	4 026	4 629 900										
Tripolitania e Cirenaica . . . . .	6 786	7 803 900										
1920 (Val. 1 150)	<b>10 812</b>	<b>12 433 800</b>	(b) 10 813	esenti	—							
1919 ( » 800)	15 453	12 362 400										
1918 ( » 700)	163 506	114 454 200										
1917 ( » 1 000)	26 766	26 766 000										
1916 ( » 290)	837	242 730										
<b>983-b. - Malto.</b>												
375.												
Ceco-Slovacchia . . . . .	10 655	37 292 500										
Francia . . . . .	3 568	12 488 000										
Stati Uniti . . . . .	4 724	16 534 000										
1920 (Val. 3 500)	<b>18 947</b>	<b>66 314 500</b>	(c) 18 947	esenti	—							
1919 ( » 3 500)	10 111	35 338 500										
1918 ( » 2 200)	1 607	3 535 400										
1917 ( » 1 400)	5 105	7 147 000										
1916 ( » 930)	8 053	7 489 290										
<b>984. - Granturco bianco.</b>												
376.												
Col. brit. n. n. in Africa . . . . .	143	171 600										
Somalia italiana . . . . .	13	15 600										
1920 (Val. 1 200)	<b>156</b>	<b>187 200</b>	156	esenti	—							
1919 ( » 1 000)	6 098	6 098 000										
1918 ( » 900)	14 601	13 140 900										
1917 ( » 1 000)	12 600	12 600 000										
1916 ( » 400)	10 050	4 020 000										
<b>985. - Riso con lolla.</b>												
377 a).												
1920-1916 . . . . .	—	—										
<b>986. - Riso semi-greggio.</b>												
377 b).												
1920-1917 . . . . .	—	—										
1916 (Val. 350)	30	7 000										
<b>987. - Riso lavorato.</b>												
377 c).												
Stati Uniti . . . . .	1	1 750										
1920 (Val. 1 750)	<b>1</b>	<b>1 750</b>	1	esente	—							
1919 ( » 800)	51 513	41 210 400										
1918 ( » 700)	350 471	245 329 700										
1917 ( » 700)	64 503	45 152 100										
1916 ( » 450)	117	52 650										
<b>988. - Granturco (escluso quello bianco).</b>												
378.												
Albania . . . . .	622	808 600										
Regno dei S. C. S. . . . .	999	1 298 700										
Romania . . . . .	115 227	149 795 100										
Russia . . . . .	214	278 200										
Argentina . . . . .	202 775	263 607 500										
Stati Uniti . . . . .	10	13 000										
1920 (Val. 1 300)	<b>319 847</b>	<b>415 801 100</b>	319 847	esenti	—							
1919 ( » 1 000)	190 593	109 593 000										
1918 ( » 850)	236 325	200 876 250										
1917 ( » 1 000)	187 720	187 720 000										
1916 ( » 390)	45 435	17 719 650										

(a) Compresa tonnellata 3 provenienti da ricupero di naufragio e tonnellata 1 da provviste di bordo di bastimenti nazionali. — (b) Compresa tonnellata 1 proveniente da provviste di bordo di bastimenti nazionali. — (c) Regime eccezionale.

ANNO 1920. — ANALISI DEL COMMERCIO SPECIALE DI IMPORTAZIONE. — *Segue Tav. XIV.*

PAESI DI PROVENIENZA	QUANTITÀ	VALORE	QUANTITÀ distinte secondo il trattamento di tariffa		RISCOS- SIONE	PAESI DI PROVENIENZA	QUANTITÀ	VALORE	QUANTITÀ distinte secondo il trattamento di tariffa		RISCOS- SIONE
			QUANTITÀ	DAZIO UNI- TARIO					QUANTITÀ	DAZIO UNI- TARIO	

*Segue CATEGORIA XVI. — CEREALI, FARINE, PASTE E PRODOTTI VEGETALI NON COMPRESI IN ALTRE CATEGORIE.*

Tonnellate			Lire			Tonnellate			Lire		
<b>989. - Legumi secchi: fagioli.</b> 378.						<b>992. - Legumi secchi: altri.</b> 378.					
Albania . . . . .	28	56 000				Francia . . . . .	5	6 500			
Regno dei S. C. S. . .	1 799	3 598 000				Stati Uniti . . . . .	1	1 300			
Romania . . . . .	3 859	7 718 000									
Ungheria . . . . .	10	20 000				1920 (Val. 1 300)	6	7 800	6	esenti	—
Giappone . . . . .	6	12 000				1919 ( » 1 000)	19 701	19 701 000			
Turchia asiatica . . . .	26	52 000				1918 ( » 1 800)	66 732	120 117 600			
Col. brit. n. n. in Africa	148	296 000				1917 ( » 1 200)	27 761	33 313 200			
Argentina . . . . .	47	94 000				1916 ( » 410)	611	250 510			
Brasile . . . . .	50	100 000				<b>989-992. - RIASSUNTO. — Legumi</b>					
Stati Uniti . . . . .	777	1 554 000				<b>secchi.</b>					
Merci nazionali di ritorno	1	2 000				Albania . . . . .	49	84 350			
	6 751	13 502 000				Francia . . . . .	38	64 250			
Somalia italiana . . . .	58	116 000				Gran Bretagna e Irlanda	3	5 250			
Tripolitania e Cirenaica.	4	8 000				Grecia . . . . .	10	15 500			
	62	124 000				Paesi Bassi . . . . .	200	350 000			
1920 (Val. 2 000)	6 813	13 628 000	6 650	esenti	—	Regno dei S. C. S. . . .	1 812	3 615 550			
1919 ( » 1 650)	18 092	29 851 800	163	11,50	1 874	Romania . . . . .	3 859	7 718 000			
1918 ( » 2 000)	19 767	39 534 000				Ungheria . . . . .	10	20 000			
1917 ( » 1 300)	3 062	3 980 600				Cina . . . . .	2 790	3 766 500			
1916 ( » 460)	116	53 360				Giappone . . . . .	6	12 000			
						Turchia asiatica . . . .	26	52 000			
<b>990. - Legumi secchi: piselli.</b> 378.						<b>993. - Miglio, scagliola e panico.</b> 378.					
Francia . . . . .	33	57 750				Francia . . . . .	30	60 000			
Gran Bretagna e Irlanda	3	5 250				Grecia . . . . .	8	16 000			
Grecia . . . . .	5	8 750				Romania . . . . .	15	30 000			
Paesi Bassi . . . . .	200	350 000				Turchia europea . . . .	17	34 000			
1920 (Val. 1 750)	241	421 750	241	esenti	—	Turchia asiatica . . . .	175	350 000			
1919 ( » 1 350)	465	627 750				Marocco . . . . .	208	416 000			
1918 ( » 1 600)	2 953	4 724 800									
1917 ( » 1 200)	20	24 000				1920 (Val. 2 000)	453	906 000	453	esenti	—
1916 ( » 325)	51	16 575				1919 ( » 1 500)	55	82 500			
						1918 ( » 1 100)	71	78 100			
<b>991. - Legumi secchi: fave.</b> 378.						<b>993. - Miglio, scagliola e panico.</b> 378.					
Albania . . . . .	21	28 350				Francia . . . . .	30	60 000			
Grecia . . . . .	5	6 750				Grecia . . . . .	8	16 000			
Regno dei S. C. S. . .	13	17 550				Romania . . . . .	15	30 000			
Cina . . . . .	2 790	3 766 500				Turchia europea . . . .	17	34 000			
Marocco . . . . .	1 617	2 182 950				Turchia asiatica . . . .	175	350 000			
1920 (Val. 1 350)	4 446	6 092 100	4 446	esenti	—	Marocco . . . . .	208	416 000			
1919 ( » 700)	4	2 800									
1918-1917 . . . . .	—	—				1920 (Val. 2 000)	453	906 000	453	esenti	—
1916 (Val. 290)	872	252 880				1919 ( » 1 500)	55	82 500			
						1918 ( » 1 100)	71	78 100			
						1917 ( » 750)	214	160 500			
						1916 ( » 550)	1 414	777 700			

ANNO 1920. — ANALISI DEL COMMERCIO SPECIALE DI IMPORTAZIONE. — *Segue* Tav. XIV.

PAESI DI PROVENIENZA	QUANTITÀ	VALORE	QUANTITÀ distinte secondo il trattamento di tariffa		RISCOS- SIONE	PAESI DI PROVENIENZA	QUANTITÀ	VALORE	QUANTITÀ distinte secondo il trattamento di tariffa		RISCOS- SIONE
			QUANTITÀ	DAZIO UNI- TARIO					QUANTITÀ	DAZIO UNI- TARIO	

*Segue* CATEGORIA XVI. — CEREALI, FARINE, PASTE E PRODOTTI VEGETALI NON COMPRESI IN ALTRE CATEGORIE.

Tonnellate		Lire	Lire	Lire	Quintali	Lire	Lire	Lire
<b>994. - Altre granaglie non nominate.</b> 378.								
Albania . . . . .	6	5 700						
Francia . . . . .	31	29 450						
Germania . . . . .	2	1 900						
Regno dei S. C. S. . . . .	848	805 600						
Svizzera . . . . .	10	9 500						
1920 (Val. 950)	<b>897</b>	<b>852 150</b>	881 16	esenti 11,50	—	184		
1919 ( » 800)	3	2 400						
1918 ( » 600)	219	131 400						
1917 ( » 350)	187	65 450						
1916 ( » 240)	5	1 200						
<b>995 - Castagne.</b> 379.								
Francia . . . . .	381	533 400						
Malta . . . . .	6	8 400						
Merzi nazionali di ritorno	115	161 000						
1920 (Val. 1 400)	<b>502</b>	<b>702 800</b>	502	esenti	—			
1919 ( » 900)	127	114 300						
1918 . . . . .	—	—						
1917 (Val. 400)	7	2 800						
1916 ( » 350)	482	168 700						
<b>996. - Patate.</b> 380.								
Austria . . . . .	20	14 000						
Francia . . . . .	1	700						
Merzi nazionali di ritorno	3	2 100						
1920 (Val. 700)	<b>24</b>	<b>16 800</b>	24	esenti	—			
1919 ( » 500)	809	404 500						
1918 ( » 500)	3	1 500						
1917 . . . . .	—	—						
1916 (Val. 140)	9	1 260						
<b>997. - Farina di frumento.</b> 381 a).								
	Quintali							
Svizzera . . . . .	2	640						
Federazione australiana.	62 078	19 864 960						
Tunisia . . . . .	1	320						
Argentina . . . . .	85 523	27 367 360						
Brasile . . . . .	2	640						
Canada . . . . .	140	44 800						
Stati Uniti . . . . .	255 155	81 649 600						
1920 (Val. 320)	<b>402 901</b>	<b>128 928 320</b>	(a) 402 957	esenti	—			
1919 ( » 140)	3 589 019	502 462 660						
1918 ( » 120)	4 349 632	521 955 840						
1917 ( » 150)	1 353 115	202 967 250						
1916 ( » 65)	1 348 809	87 672 585						
<b>998. - Farina di riso.</b> 381 b).								
Francia . . . . .	2	400						
1920 (Val. 200)	<b>2</b>	<b>400</b>	2	11.—	22			
1919 ( » 110)	— 38	4 180						
1918 . . . . .	—	—						
1917 (Val. 100)	7	700						
1916 ( » 40)	14	560						
<b>999. - Farina di segala.</b> 381 c).								
1920 . . . . .	—	—						
1919 (Val. 125.—)	36 267	4 533 375						
1918 ( » 110.—)	145 731	16 030 410						
1917 ( » 140.—)	13 531	1 894 340						
1916 ( » 36.—)	100	3 600						
<b>1000. - Farine di avena e di orzo.</b> 381 d).								
Francia . . . . .	2	300						
Gran Bretagna e Irlanda	28	4 200						
Svizzera . . . . .	1	150						
1920 (Val. 150.—)	<b>31</b>	<b>4 650</b>	31	esenti	—			
1919 ( » 110.—)	6 256	688 160						
1918 ( » 100.—)	64 550	6 455 000						
1917 ( » 115.—)	117	13 455						
1916 ( » 39.—)	196	7 644						
<b>1001. - Farina di granturco bianco.</b> 381 e).								
Albania . . . . .	229	29 770						
1920 (Val. 130)	<b>229</b>	<b>29 770</b>	229	esente	—			
1919 ( » 110)	108 668	11 953 480						
1918 ( » 100)	217 175	21 717 500						
1917 ( » 110)	10 804	1 188 440						
1916 . . . . .	—	—						
<b>1002. - Farine di altre granaglie e di ca- stagne.</b> 381 f).								
Germania . . . . .	1	140						
Gran Bretagna e Irlanda	6	840						
Stati Uniti . . . . .	15 011	2 101 540						
1920 (Val. 140)	<b>15 018</b>	<b>2 102 520</b>	18 018	esenti	—			
1919 ( » 115)	208 317	23 956 455						
1918 ( » 100)	81 597	8 159 700						
1917 ( » 110)	6 005	660 550						
1916 ( » 40)	110	4 400						

(a) Compresi quintali 56 provenienti da provviste di bordo di bastimenti nazionali.

ANNO 1920. — ANALISI DEL COMMERCIO SPECIALE DI IMPORTAZIONE. — *Segue* Tav. XIV.

PAESI DI PROVENIENZA	QUANTITÀ	VALORE	QUANTITÀ distinte secondo il trattamento di tariffa		RISCO- SIONE	PAESI DI PROVENIENZA	QUANTITÀ	VALORE	QUANTITÀ distinte secondo il trattamento di tariffa		RISCO- SIONE
			QUANTITÀ	DAZIO UNI- TARIO					QUANTITÀ	DAZIO UNI- TARIO	
<i>Segue</i> CATEGORIA XVI. — CEREALI, FARINE, PASTE E PRODOTTI VEGETALI NON COMPRESI IN ALTRE CATEGORIE.											
			Quintali	Lire	Lire	Lire	Quintali	Lire	Lire	Lire	Lire
<b>1003. - Farine di semi di lino e di cotone.</b> 381 g).											
Francia . . . . .	2	1 000									
1920 (Val. 500)	2	1 000	2	7.—	14						
1919-1916 . . . . .	—	—									
<b>1004. - Semolino.</b> 382.											
Tunisia . . . . .	4	1 400									
Stati Uniti . . . . .	382	133 700									
1920 (Val. 350)	386	135 100	386	esenti	—						
1919 ( » 160)	4 219	675 040									
1918 ( » 130)	1 129	146 770									
1917 ( » 145)	8 445	1 224 525									
1916 ( » 62)	4 351	269 762									
<b>1005. - Crusca.</b> 383.											
Austria . . . . .	101	5 080									
Bulgaria . . . . .	1 558	124 640									
Germania . . . . .	4	320									
Malta . . . . .	1 268	101 440									
Regno dei S. C. S. / . . .	4 919	393 520									
Romania . . . . .	9 339	747 120									
Svizzera . . . . .	24 119	1 929 520									
Tunisia . . . . .	966	77 280									
Canada . . . . .	19	1 520									
Merci nazionali di ritorno	4	320									
	42 297	3 383 760									
Tripolitania e Cirenaica.	1 010	80 800									
1920 (Val. 80)	43 307	3 464 560	(a) 43 330	2.—	86 678						
1919 ( » 50)	12 737	639 350									
1918 ( » 45)	2 297	103 365									
1917 ( » 46)	10 591	487 186									
1916 ( » 20)	5 934	119 630									
<b>1006. - Paste di frumento.</b> 384.											
Merci nazionali di ritorno	223	27 875									
1920 (Val. 125)	223	27 875	(b) 388	16.—	6 208						
1919 ( » 105)	100	10 500									
1918 ( » 90)	174	15 660									
1917 ( » 85)	20	1 700									
1916 ( » 77)	36	2 772									
<b>1007. - Pane e biscotto di mare</b> 385.											
Albania . . . . .	1	100									
Francia . . . . .	2	200									
Gran Bretagna e Irlanda	5	500									
Svizzera . . . . .	2	200									
Tunisia . . . . .	8	800									
Argentina . . . . .	1	100									
Stati Uniti . . . . .	1	100									
1920 (Val. 100)	20	2 000	(c) 80	16.—	1 280						
1919 ( » 90)	1 689	152 010									
1918 ( » «75)	11 846	888 450									
1917 ( » 70)	116	8 120									
1916 ( » 70)	56	3 920									
<b>1008-a. - Fecole indigene.</b> 386.											
Belgio . . . . .	726	217 800									
Francia . . . . .	23 773	7 131 900									
Gran Bretagna e Irlanda	444	133 200									
Paesi Bassi . . . . .	58 015	17 404 500									
Giappone . . . . .	771	231 300									
India britannica e Ceylon	50	15 000									
Col. franc. n. n. in Africa	3 020	906 000									
Stati Uniti . . . . .	97	29 100									
1920 (Val. 300)	86 896	26 068 800	86 896	6.—	521 376						
1919 ( » 300)	31 056	9 316 800									
1918 ( » 325)	21 968	7 139 600									
1917 ( » 200)	20 303	4 060 600									
1916 ( » 90)	44 411	3 996 990									
<b>1008-b. - Fecole esotiche (sago, arro- wroot, ecc.).</b> 386.											
Francia . . . . .	519	168 675									
Gran Bretagna e Irlanda	29	9 425									
Paesi Bassi . . . . .	100	32 500									
Cina . . . . .	1 372	445 900									
Giappone . . . . .	19 787	6 430 775									
India britannica e Ceylon	28 536	9 274 200									
Indie orientali olandesi.	99	32 175									
Stabilimenti dello Stretto	70 722	22 984 650									
Turchia asiatica . . . . .	1	325									
Brasile . . . . .	101	32 825									
Stati Uniti . . . . .	39	12 675									
1920 (Val. 325)	121 305	39 424 125	121 305	6.—	727 830						
1919 ( » 300)	75 867	22 760 100									
1918 ( » 300)	22 107	6 632 100									
1917 ( » 125)	54 007	6 750 875									
1916 ( » 90)	66 135	5 956 650									

(a) Compresi quintali 19, merce in cabotaggio sprovvista di documenti e quintali 13 provenienti da provviste di bordo di bastimenti nazionali. — (b) Compresi quintali 164 provenienti da provviste di bordo di bastimenti nazionali e quintale 1, merce in cabotaggio sprovvista di documenti. — (c) Compresi quintali 51 provenienti da provviste di bordo di bastimenti nazionali e quintali 9 da ricupero di naufragio.



ANNO 1920. — ANALISI DEL COMMERCIO SPECIALE DI IMPORTAZIONE. — *Segue Tav. XIV.*

PAESI DI PROVENIENZA	QUANTITÀ	VALORE	QUANTITÀ distinte secondo il trattamento di tariffa		RISCO- SIONE	PAESI DI PROVENIENZA	QUANTITÀ	VALORE	QUANTITÀ distinte secondo il trattamento di tariffa		RISCO- SIONE
			QUANTITÀ	DAZIO UNI- TARIO					QUANTITÀ	DAZIO UNI- TARIO	
<i>Segue CATEGORIA XVI. — CEREALI, FARINE, PASTE E PRODOTTI VEGETALI NON COMPRESI IN ALTRE CATEGORIE.</i>											
	Quintali	Lire		Lire	Lire		Quintali	Lire		Lire	Lire
<b>1009. - Amido comune, di riso.</b> 387 a) 1.						<b>1012. - Fiori freschi.</b> 388.					
1920 . . . . .	—	—	—	—	—	Francia . . . . .	109	147 150			
1919 (Val. 300)	514	154 200				1920 (Val. 1 350)	109	147 150	109	esenti	—
1918-1916 . . .	—	—				1919 ( » 1 250)	12	15 000			
						1918 ( » 850)	2	1 700			
<b>1010-a. - Amido comune, di altra materia.</b> 387 a) 2.						1917 ( » 500)	337	118 500			
Austria . . . . .	137	58 910				1916 ( » 300)	659	197 700			
Belgio . . . . .	10	4 300									
Francia . . . . .	473	203 390				<b>1013. - Legumi e ortaggi, freschi.</b> 389.					
Germania . . . . .	499	214 570				Austria . . . . .	578	52 020			
Gran Bretagna e Irlanda	14	6 020				Francia . . . . .	442	39 780			
Paesi Bassi . . . . .	2 429	1 044 470				Germania . . . . .	208	18 720			
Portogallo . . . . .	5	2 150				Malta . . . . .	1 351	121 590			
Svizzera . . . . .	88	37 840				Regno dei S. C. S. . . . .	172	15 480			
Brasile . . . . .	53	22 790				Svizzera . . . . .	189	17 010			
Stati Uniti . . . . .	2 674	1 149 820				Ungheria . . . . .	1 204	108 360			
1920 (Val. 430)	6 382	2 744 260	6 382	8.—	51 056	Egitto . . . . .	490	44 910			
1919 ( » 400)	3 466	1 386 400				Tunisia . . . . .	5	450			
1918 ( » 275)	2 959	816 475				Uruguay . . . . .	24	2 160			
1917 ( » 135)	5 087	686 745				Merci nazionali di ritorno	106	9 540			
1916 ( » 60)	3 699	221 940				1920 (Val. 90)	4 778	430 020	4 778	esenti	—
						1919 ( » 85)	1 491	126 735			
<b>1010-b. - Colla (colladin), per la fabbrica-</b> 387 a) 2. zione della carta.						1918 ( » 60)	254	15 240			
1920-1916 . . .	—	—	—	—	—	1917 ( » 50)	16 126	806 300			
						1916 ( » 35)	25 812	903 420			
<b>1011. - Amido fino o in scatole.</b> 387 b).						<b>1014. - Ortaggi secchi, preparati per mine-</b> 390. stre o per condimento.					
Belgio . . . . .	1 258	566 100				Francia . . . . .	2	900			
Francia . . . . .	282	126 900				Gran Bretagna e Irlanda	1	450			
Germania . . . . .	5	2 250				Svizzera . . . . .	1	450			
Gran Bretagna e Irlanda	160	72 000				Stati Uniti . . . . .	17	7 650			
Paesi Bassi . . . . .	61	27 450				1920 (Val. 450)	21	9 460	21	20.—	420
Spagna . . . . .	3	1 350				1919 ( » 450)	14	6 300			
Svizzera . . . . .	13	5 850				1918 ( » 500)	4	2 000			
Egitto . . . . .	1	450				1917 ( » 250)	9	2 250			
Brasile . . . . .	46	20 700				1916 ( » 160)	9	1 440			
Stati Uniti . . . . .	7 251	3 262 950				<b>1015. - Pomodori freschi.</b> 391.					
Venezuela . . . . .	12	5 400				Malta . . . . .	386	27 020			
1920 (Val. 450)	9 092	4 091 400	9 092	15.—	136 380	Africa spagnola . . . . .	62	4 340			
1919 ( » 500)	6 151	3 075 500				Egitto . . . . .	175	12 250			
1918 ( » 300)	5 699	1 709 700				1920 (Val. 70)	623	43 610	(a) 627	1.—	627
1917 ( » 150)	1 813	271 950				1919 ( » 30)	614	18 420			
1916 ( » 90)	5 921	532 890				1918 . . . . .	—	—			
						1917 (Val. 22)	247	5 434			
						1916 ( » 15)	1 023	15 345			

(a) Compresi quintali 4, merce in cabotaggio sprovvista di documenti.

ANNO 1920. — ANALISI DEL COMMERCIO SPECIALE DI IMPORTAZIONE. — *Segue* Tav. XIV.

PAESI DI PROVENIENZA	QUANTITÀ	VALORE	QUANTITÀ distinte secondo il trattamento di tariffa		RISCOS- SIONE	PAESI DI PROVENIENZA	QUANTITÀ	VALORE	QUANTITÀ distinte secondo il trattamento di tariffa		RISCOS- SIONE
			QUANTITÀ	DAZIO UNI- TARIO					QUANTITÀ	DAZIO UNI- TARIO	
<i>Segue</i> CATEGORIA XVI. — CEREALI, FARINE, PASTE E PRODOTTI VEGETALI NON COMPRESI IN ALTRE CATEGORIE.											
	Quintali	Lire		Lire	Lire		Quintali	Lire		Lire	Lire
<b>1016. - Aranci, anche in acqua salata, e mandarini.</b> 392.						<b>1021-b. - Frutte fresche, non nominate.</b> 395.					
Francia . . . . .	8	720				Albania . . . . .	3 610	541 500			
Spagna . . . . .	2	180				Austria . . . . .	114	17 100			
Merci nazionali di ritorno	184	16 560	(a) 184	esenti	—	Francia . . . . .	825	123 750			
1920 (Val. 90)	194	17 460	7	4	28	Germania . . . . .	4	600			
1919-1918 . . . . .	—	—	3	2	6	Regno dei S. C. S. . . . .	200	30 000			
1917 (Val. 30)	2 148	64 440				Svizzera . . . . .	15 370	2 305 500			
1916 ( » 25)	596	14 909				Tunisia . . . . .	2	300			
						Stati Uniti . . . . .	49	7 350			
<b>1017. - Limoni, anche in acqua salata.</b> 392.						Merci nazionali di ritorno	152	22 800			
Merci nazionali di ritorno	664	46 480	(a) 664	esenti	—		20 326	3 048 900			
1920 (Val. 70)	664	46 480	(b) 15	4.—	60	Tripolitania e Cirenaica.	1	150			
1919 ( » 70)	254	17 780				1920 (Val. 150)	20 327	3 049 050	(c) 20 230	1.—	20 230
1918 . . . . .	—	—				1919 ( » 150)	22 323	3 348 450	(a) 152	esenti	—
1917 (Val. 28)	422	11 816				1918 ( » 150)	64	8 100			
1916 ( » 20)	2 445	43 900				1917 ( » 55)	1 299	71 445			
						1916 ( » 45)	3 848	173 160			
<b>1018. - Cedri e cedrati, anche in acqua salata.</b> 393.						<b>1022. - Datteri.</b> 396.					
Francia . . . . .	3 209	385 080				India britannica e Ceylon	46	25 300			
Grecia . . . . .	1 385	166 200				Persia . . . . .	252	138 600			
1920 (Val. 120)	4 594	551 280	4 594	esenti	—	Algeria . . . . .	1 698	933 900			
1919 ( » 100)	6 112	611 200				Egitto . . . . .	285	156 750			
1918 ( » 70)	5 289	370 230				Tunisia . . . . .	14 157	7 786 350			
1917 ( » 45)	4 853	218 385					16 438	9 040 900			
1916 ( » 35)	7 412	259 420				Tripolitania e Cirenaica.	1 381	759 550			
<b>1019. - Uva fresca, da tavola.</b> 394.						1920 (Val. 550)	17 819	9 800 450	(d) 15 980	2.—	31 960
Francia . . . . .	54	8 910				1919 ( » 550)	5 463	3 004 650	1 859	12.—	22 308
Spagna . . . . .	2	330				1918 ( » 375)	4 608	1 728 000			
1920 (Val. 165)	56	9 240	56	12.—	672	1917 ( » 275)	6 354	1 747 350			
1919 ( » 150)	80	12 000				1916 ( » 135)	11 768	1 588 680			
1918 ( » 150)	27	4 050				<b>1023. - Carrube.</b> 397.					
1917 ( » 85)	158	13 430				Francia . . . . .	169	16 900			
1916 ( » 65)	702	45 630				Grecia . . . . .	6 704	670 400			
<b>1020. - Uva fresca, da vendemmia.</b> 394.						Malta . . . . .	100	10 000			
1920-1916 . . . . .	—	—				Portogallo . . . . .	91	9 100			
<b>1021-a. - Banane.</b> 395.						Cipro . . . . .	2 818	281 800			
Africa spagnola . . . . .	66	13 200				Algeria . . . . .	408	40 800			
1920 (Val. 200)	66	13 200	66	1.—	66	Merci nazionali di ritorno	2 693	269 300			
1919 ( » 140)	8	1 120				1920 (Val. 100)	12 983	1 298 300	(e) 12 901	3.—	38 703
1918 . . . . .	—	—				1919 ( » 65)	718	46 670	(a) 91	esenti	—
1917 (Val. 120)	875	106 000				1918 . . . . .	—	—			
1916 ( » 70)	9 197	643 790				1917 (Val. 40)	125	5 000			
						1916 ( » 20)	1 102	22 040			

(a) Merce nazionale di ritorno. — (b) Merce in cabotaggio sprovvista di documenti. — (c) Compresi quintali 55, merce in cabotaggio sprovvista di documenti. — (d) Compresi quintali 20 provenienti da provviste di bordo di bastimenti nazionali. — (e) Compresi quintali 9, merce in cabotaggio sprovvista di documenti.

PAESI DI PROVENIENZA	QUANTITÀ	VALORE	QUANTITÀ distinte secondo il trattamento di tariffa		RISCOS- SIONE	PAESI DI PROVENIENZA	QUANTITÀ	VALORE	QUANTITÀ distinte secondo il trattamento di tariffa		RISCOS- SIONE	
			QUANTITÀ	DAZIO UNI- TARIO					QUANTITÀ	DAZIO UNI- TARIO		
<i>Segue CATEGORIA XVI. — CEREALI, FARINE, PASTE E PRODOTTI VEGETALI NON COMPRESI IN ALTRE CATEGORIE.</i>												
	Quintali	Lire			Lire		Quintali	Lire			Lire	
<b>1040. - Funghi freschi o secchi.</b> 403.												
Austria . . . . .	279	1 116 000										
Francia . . . . .	26	104 000										
Germania . . . . .	7	28 000										
Argentina . . . . .	1	4 000										
1920 (Val. 4 000)	<b>313</b>	<b>1 252 000</b>	313	10.—	3 130							
1919 ( » 3 250)	150	487 500										
1918 . . . . .	—	—										
1917 (Val. 1 200)	178	213 600										
1916 ( » 900)	393	353 700										
<b>1041 - Tartufi.</b> 404.												
1920-1916. . . . .	—	—	—	—	—							
<b>1042. - Luppolo.</b> 405.												
Austria . . . . .	707	1 414 000										
Ceco-Slovacchia . . . . .	2 011	4 022 000										
Francia . . . . .	375	750 000										
Germania . . . . .	2 705	5 410 000										
Svizzera . . . . .	24	48 000										
1920 (Val. 2 000)	<b>5 822</b>	<b>11 644 000</b>	5 822	esente	—							
1919 ( » 1 200)	2 276	2 731 200										
1918 ( » 900)	481	432 900										
1917 ( » 900)	705	634 500										
1916 ( » 520)	2 595	1 349 400										
<b>1043. - Semi di ricino.</b> 406 a).												
Francia . . . . .	8	2 000										
Cina . . . . .	121	30 250										
India britannica e Ceylon	29 528	7 382 000										
Indie orientali olandesi .	412	103 000										
Col. brit. n. n. in Africa	382	95 500										
Egitto . . . . .	29	7 250										
Brasile . . . . .	4 001	1 000 250										
	34 481	8 620 250										
Tripolitania e Cirenaica.	17	4 250										
1920 (Val. 250)	<b>34 498</b>	<b>8 624 500</b>	34 498	esenti	—							
1919 ( » 200)	10 903	2 180 600										
1918 ( » 325)	21 730	7 162 250										
1917 ( » 150)	72 000	10 300 000										
1916 ( » 65)	102 363	6 653 595										
<b>1044. - Semi di lino.</b> 406 b).												
Albania . . . . .	105	31 500										
Russia . . . . .	1 001	300 300										
Cina . . . . .	55	16 500										
India britannica e Ceylon	101 703	30 510 900										
Russia asiatica . . . . .	335	100 500										
Egitto . . . . .	219	65 700										
Marocco . . . . .	960	288 000										
Tunisia . . . . .	2	600										
Argentina . . . . .	97 617	29 285 100										
	201 997	60 599 100										
Eritrea . . . . .	19 253	5 775 900										
1920 (Val. 300)	<b>221 250</b>	<b>66 375 000</b>							(a)	221 352	4.75	1 051 422
1919 ( » 250)	131 838	32 959 500										
1918 ( » 300)	35 761	10 728 300										
1917 ( » 170)	225 645	38 359 650										
1916 ( » 80)	268 020	21 441 600										
<b>1045. - Semi di colza e di ravizzone.</b> 406 c).												
Francia . . . . .	2	400										
Romania . . . . .	60 796	12 159 200										
Svizzera . . . . .	2	400										
Cina . . . . .	53	10 600										
India britannica e Ceylon	84 991	16 998 200										
1920 (Val. 200)	<b>145 844</b>	<b>29 168 800</b>	145 844	4.75	692 759							
1919 ( » 150)	41 690	6 253 500										
1918 ( » 200)	653	130 600										
1917 ( » 145)	21 576	3 128 520										
1916 ( » 70)	52 861	3 700 270										
<b>1046-a. - Semi di arachide.</b> 406 d).												
Francia . . . . .	106	37 100										
Gran Bretagna e Irlanda	4 762	1 666 700										
Cina . . . . .	598	209 300										
Giappone . . . . .	7	2 450										
India britannica e Ceylon	135 054	47 268 900										
Stati Uniti . . . . .	290	101 500										
1920 (Val. 350)	<b>140 817</b>	<b>49 285 950</b>	140 817	6.—	844 902							
1919 ( » 250)	32 366	8 091 500										
(Vedi dopo il n. 1046-b)	—	—										

(a) Compresi quintali 102, merce abbandonata.

ANNO 1920. — ANALISI DEL COMMERCIO SPECIALE DI IMPORTAZIONE. — *Segue Tav. XIV.*

PAESI DI PROVENIENZA	QUANTITÀ	VALORE	QUANTITÀ distinte secondo il trattamento di tariffa		RISCOS- SIONE	PAESI DI PROVENIENZA	QUANTITÀ	VALORE	QUANTITÀ distinte secondo il trattamento di tariffa		RISCOS- SIONE
			QUANTITÀ	DAZIO UNI- TARIO					QUANTITÀ	DAZIO UNI- TARIO	
<i>Segue CATEGORIA XVI — CEREALI, FARINE, PASTE E PRODOTTI VEGETALI NON COMPRESI IN ALTRE CATEGORIE.</i>											
			Quintali	Lire	Lire				Quintali	Lire	Lire
<b>1046-b. - Semi di sesamo.</b> 406 d).						<b>1049. - Semi non nominati, oleosi.</b> 406 g) 1.					
Francia . . . . .	550	192 500				Austria . . . . .	7	2 800			
Cina . . . . .	134 908	47 217 800				Belgio . . . . .	7	2 800			
India britannica e Ceylon	189 434	66 301 900				Francia . . . . .	38	15 200			
Col. brit. n. n. in Africa	8 995	3 148 250				Gran Bretagna e Irlanda	2	800			
Zanzibar . . . . .	540	189 000				Turchia europea . . . . .	421	168 400			
	334 427	117 049 450				Indie orientali olandesi . . . . .	6	2 400			
Somalia italiana . . . . .	72	25 200				Egitto . . . . .	5	2 000			
	334 499	117 074 650	334 499	6.—	2 006 994	Brasile . . . . .	14	5 600			
1920 (Val. 350)	334 499	117 074 650				Chili . . . . .	709	283 600			
1919 ( » 250)	87 286	21 821 500				Equatore . . . . .	23	9 200			
1918-1916 . . . . .	(Vedi qui appresso)					Stati Uniti . . . . .	1	400			
							1 233	493 200			
<b>1046. - Semi di sesamo e di arachide (Anni precedenti).</b> 406 d).						<b>1050. - Semi non nominati, altri.</b> 406 g) 2.					
1920-1919 . . . . .	—	—	—	—	—	Tripolitania e Cirenaica	5	2 000			
1918 (Val. 220)	32 269	7 099 180				1920 (Val. 400)	1 238	495 200	1 238	5.—	6 190
1917 ( » 150)	160 003	24 000 450				1919 ( » 280)	532	148 960			
1916 ( » 65)	514 717	33 458 605				1918 ( » 180)	5 721	1 029 780			
						1917 ( » 140)	7 762	1 085 680			
						1916 ( » 75)	3 843	288 225			
<b>1047. - Semi di senapa.</b> 406 e).						<b>1048. - Semi di bassa, di stillingia e di palma.</b> 406 f).					
Danimarca . . . . .	51	22 950				India britannica e Ceylon	1 160	290 000			
Francia . . . . .	372	167 400				Federazione australiana . . . . .	10	2 500			
Paesi Bassi . . . . .	130	58 500				Col. franc. n. n. in Africa	21	5 250			
India britannica e Ceylon	255	114 750				Brasile . . . . .	1 061	265 250			
	808	363 600					2 252	563 000			
Eritrea . . . . .	63	28 350				Tripolitania e Cirenaica . . . . .	662	165 500			
1920 (Val. 450)	871	391 950	871	esenti	—	1920 (Val. 250)	2 914	728 500	2 914	esenti	—
1919-1918 . . . . .	—	—				1919 ( » 200)	24 547	4 919 400			
1917 (Val. 250)	442	110 500				1918 ( » 300)	4 012	1 203 600			
1916 ( » 145)	746	103 170				1917 ( » 130)	866	112 580			
						1916 ( » 55)	6 816	374 880			



ANNO 1920. — ANALISI DEL COMMERCIO SPECIALE DI IMPORTAZIONE. — *Segue Tav. XIV.*

PAESI DI PROVENIENZA	QUANTITÀ	VALORE	QUANTITÀ distinte secondo il trattamento di tariffa		RISCOS- SIONE	PAESI DI PROVENIENZA	QUANTITÀ	VALORE	QUANTITÀ distinte secondo il trattamento di tariffa		RISCOS- SIONE
			QUANTITÀ	DAZIO UNI- TARIO					QUANTITÀ	DAZIO UNI- TARIO	
<b>CATEGORIA XVII.</b>											
<b>Animali, prodotti</b>											
<b>e spoglie di animali, non compresi in altre categorie.</b>											
	Numero	Lire			Lire		Numero	Lire		Lire	Lire
<b>1055. - Cavalli, aventi al garrese una altezza superiore a m. 1.38.</b>						<b>1057. - Muli.</b>					
Albania . . . . .	10	45 000				412.					
Austria . . . . .	189	850 500				Albania . . . . .	78	273 000			
Belgio . . . . .	102	459 000				Austria . . . . .	40	140 000			
Ceco-Slovacchia . . . . .	12	54 000				Francia . . . . .	1 057	3 699 500			
Danimarca . . . . .	24	108 000				Regno dei S. C. S. . . . .	1	3 500			
Francia . . . . .	1 624	7 308 000				Svizzera . . . . .	3	10 500			
Gran Bretagna e Irlanda	184	828 000				Tunisia . . . . .	5	17 500			
Regno dei S. C. S. . . . .	20	90 000				Merci nazionali di ritorno	77	269 500			
Malta . . . . .	1	4 500					1 261	4 413 500			
Russia . . . . .	10	45 000				Tripolitania e Cirenaica.	693	2 425 500			
Svizzera . . . . .	5	22 500					1 954	6 839 000	1 877	15.—	28 155
Ungheria . . . . .	7	31 500				1920 (Val. 3 500)		6 199 050			
Tunisia . . . . .	77	346 500				1919 ( » 2 550)	2 431	1 021 700			
Stati Uniti . . . . .	12	54 000				1918 ( » 1 700)	601	32 133 400			
Merci nazionali di ritorno	23	103 500				1917 ( » 1 700)	18 902	81 680 000			
	2 300	10 350 000				1916 ( » 1 600)	51 050				
Tripolitania e Cirenaica.	38	171 000				<b>1058. - Asini.</b>					
			1 808	25.—	45 200	413.					
1920 (Val. 4 500)	2 338	10 521 000	507	40.—	20 280	Albania . . . . .	1	700			
1919 ( » 3 500)	2 602	9 107 000	(a) 23	esenti	—	Francia . . . . .	12	8 400			
1918 ( » 2 900)	1 025	2 972 500				Regno dei S. C. S. . . . .	2	1 400			
1917 ( » 2 200)	8 777	19 309 400				Svizzera . . . . .	2	1 400			
1916 ( » 2 200)	38 706	85 153 200				Tunisia . . . . .	4	2 800			
							21	14 700			
						Tripolitania e Cirenaica.	1	700			
							22	15 400	22	5.—	110
						1920 (Val. 700)	22	39 500			
						1919 ( » 500)	79	3 600			
						1918 ( » 400)	9	2 100			
						1917 ( » 300)	7	8 750			
						1916 ( » 250)	35				
<b>1056. - Cavalli, altri.</b>						<b>1059. - Bovi.</b>					
411.						414.					
Albania . . . . .	199	398 000				Turchia asiatica . . . . .	4	12 800			
Austria . . . . .	49	98 000				Eritrea . . . . .	1	3 200			
Belgio . . . . .	12	24 000					5	18 000	5	38.—	190
Danimarca . . . . .	48	96 000				1920 (Val. 3 200)	5	6 745 600			
Francia . . . . .	217	434 000				1919 ( » 3 100)	2 176	171 150			
Gran Bretagna e Irlanda	24	48 000				1918 . . . . .	—	171 000			
Paesi Bassi . . . . .	8	16 000				1917 (Val. 1 050)	163				
Regno dei S. C. S. . . . .	32	64 000				1916 ( » 900)	190				
Tunisia . . . . .	21	42 000				<b>1060. - Tori.</b>					
Argentina . . . . .	12	24 000				415.					
	622	1 244 000				Austria . . . . .	1	3 600			
Tripolitania e Cirenaica.	111	222 000					1	3 600	1	18.—	18
			733	40.—	29 320	1920 (Val. 3 600)	1	196 000			
1920 (Val. 2 000)	733	1 466 000				1919 ( » 3 500)	56				
1919 ( » 1 200)	1 063	1 275 600				1918-1916 . . . . .	—				
1918 ( » 1 000)	14	14 000									
1917 ( » 750)	113	84 750									
1916 ( » 750)	66	49 500									

(a) Merce nazionale di ritorno.

ANNO 1920. — ANALISI DEL COMMERCIO SPECIALE DI IMPORTAZIONE. — *Segue* Tav. XIV.

PAESI DI PROVENIENZA	QUANTITÀ	VALORE	QUANTITÀ distinte secondo il trattamento di tariffa		RISCOS- SIONE	PAESI DI PROVENIENZA	QUANTITÀ	VALORE	QUANTITÀ distinte secondo il trattamento di tariffa		RISCOS- SIONE
			QUANTITÀ	DAZIO UNI- TARIO					QUANTITÀ	DAZIO UNI- TARIO	

*Segue* CATEGORIA XVII. — ANIMALI, PRODOTTI E SPOGLIE DI ANIMALI, NON COMPRESI IN ALTRE CATEGORIE.

Numero			Lire			Lire			Numero			Lire					
<b>1061. - Vacche.</b>						<b>1065. - Bestiame caprino.</b>											
416.						420.											
Austria . . . . .	18	99 000				Albania . . . . .	4	600									
Francia . . . . .	40	220 000				Austria . . . . .	15	2 250									
Svizzera . . . . .	106	583 000				Francia . . . . .	18	2 700									
India britannica e Ceylon	3	16 500				Regno dei S. C. S. . . .	3	450									
	167	918 500				Svizzera . . . . .	1	150									
Eritrea . . . . .	1	1 550				Argentina . . . . .	1	150									
1920 (Val. 5 500)	<b>168</b>	<b>924 000</b>	149	10.—	1 496	1920 (Val. 150)	<b>42</b>	<b>6 300</b>	(c)	54	β.—	162					
1919 ( » 4 000)	<b>3 722</b>	<b>14 888 000</b>	19	12.—	228	1919 ( » 120)	<b>75</b>	<b>9 000</b>									
1918 ( » 3 200)	<b>138</b>	<b>441 600</b>				1918 ( » 100)	<b>29</b>	<b>2 900</b>									
1917 ( » 1 250)	<b>71</b>	<b>88 750</b>				1917 ( » 50)	<b>11</b>	<b>550</b>									
1916 ( » 1 100)	<b>413</b>	<b>454 300</b>				1916 ( » 40)	<b>12</b>	<b>480</b>									
<b>1062. - Giovenchi e torelli.</b>						<b>1066. - Porci, del peso fino a 10 chilo-</b>											
417.						421 a). <b>grammi.</b>											
Austria . . . . .	5	22 500				Albania . . . . .	2	270									
Francia . . . . .	13	58 500				Gran Bretagna e Irlanda	6	810									
Svizzera . . . . .	41	184 500				1920 (Val. 135)	<b>8</b>	<b>1 080</b>	(d)	13	3.—	39					
1920 (Val. 4 500)	<b>59</b>	<b>265 500</b>	(a)	64	8.—	512	1919 ( » 120)	<b>8</b>	<b>960</b>								
1919 ( » 3 000)	<b>2 176</b>	<b>6 528 000</b>				1918-1916 . . .	—	—									
1918 ( » 2 000)	<b>489</b>	<b>978 000</b>				<b>1067. - Porci, del peso sopra i 10 fino a</b>											
1917 ( » 1 000)	<b>24</b>	<b>24 000</b>				421 b). <b>20 chilogrammi.</b>											
1916 ( » 850)	<b>229</b>	<b>194 650</b>				Austria . . . . .	3	630									
<b>1063. - Vitelli.</b>						<b>1068. - Porci, del peso sopra i 20 fino a</b>											
418.						421 c). <b>50 chilogrammi.</b>											
Austria . . . . .	7	12 600				Albania . . . . .	1	380									
Francia . . . . .	29	52 200				Austria . . . . .	8	3 040									
Svizzera . . . . .	142	255 600				Regno dei S. C. S. . . .	12	4 560									
1920 (Val. 1 800)	<b>178</b>	<b>320 400</b>	(b)	179	8.—	1 432	Romania . . . . .	1	380								
1919 ( » 1 200)	<b>2 880</b>	<b>3 456 000</b>				Tunisia . . . . .	27	10 260									
1918 ( » 900)	<b>1 833</b>	<b>1 648 800</b>				1920 (Val. 210)	<b>29</b>	<b>6 090</b>	(e)	35	3.—	105					
1917 ( » 600)	<b>360</b>	<b>216 000</b>				1919 ( » 180)	<b>9</b>	<b>1 620</b>									
1916 ( » 450)	<b>610</b>	<b>274 500</b>				1918 . . . . .	—	—									
<b>1064. - Bestiame ovino.</b>						<b>1068. - Porci, del peso sopra i 20 fino a</b>											
419.						421 e). <b>50 chilogrammi.</b>											
Austria . . . . .	8	1 440				Albania . . . . .	1	380									
Francia . . . . .	26	4 680				Austria . . . . .	8	3 040									
Gran Bretagna e Irlanda	3	540				Regno dei S. C. S. . . .	12	4 560									
Regno dei S. C. S. . . .	273	49 140				Romania . . . . .	1	380									
Svizzera . . . . .	12	2 160				Tunisia . . . . .	27	10 260									
Federazione australiana.	2	360				1920 (Val. 380)	<b>49</b>	<b>18 620</b>	(f)	60	10.—	600					
Argentina . . . . .	5	900				1919 ( » 300)	<b>56</b>	<b>16 800</b>									
	329	59 220				1918-1916 . . .	—	—									
Tripolitania e Cirenaica.	6	1 080				<b>1068. - Porci, del peso sopra i 20 fino a</b>											
1920 (Val. 180)	<b>335</b>	<b>60 300</b>	335	3.—	1 005	421 e). <b>50 chilogrammi.</b>											
1919 ( » 150)	<b>122</b>	<b>18 300</b>				Albania . . . . .	1	380									
1918 ( » 30)	<b>33</b>	<b>990</b>				Austria . . . . .	8	3 040									
1917 ( » 50)	<b>79</b>	<b>3 950</b>				Regno dei S. C. S. . . .	12	4 560									
1916 ( » 40)	<b>11</b>	<b>440</b>				Romania . . . . .	1	380									
						Tunisia . . . . .	27	10 260									

(a) Compresi numero 5 provenienti da contrabbando. — (b) Compreso numero 1 proveniente da provviste di bordo di bastimenti nazionali. — (c) Compresi numero 12, merce in cabotaggio sprovvista di documenti. — (d) Compresi numero 4, merce in cabotaggio sfornita di documenti e numero 1 proveniente da provviste di bordo di bastimenti nazionali. — (e) Compresi numero 6 provenienti da provviste di bordo di bastimenti nazionali. — (f) Compresi numero 11 provenienti da provviste di bordo di bastimenti nazionali.

ANNO 1920. -- ANALISI DEL COMMERCIO SPECIALE DI IMPORTAZIONE. -- *Segue Tav. XIV.*

PAESI DI PROVENIENZA	QUANTITÀ	VALORE	QUANTITÀ distinte secondo il trattamento di tariffa		RISCOS- SIONE	PAESI DI PROVENIENZA	QUANTITÀ	VALORE	QUANTITÀ distinte secondo il trattamento di tariffa		RISCOS- SIONE
			QUANTITÀ	DAZIO UNI- TARIO					QUANTITÀ	DAZIO UNI- TARIO	
<i>Segue CATEGORIA XVII. — ANIMALI, PRODOTTI E SPOGLIE DI ANIMALI, NON COMPRESI IN ALTRE CATEGORIE.</i>											
			Numero	Lire	Lire	Lire	Quintali	Lire	Lire	Lire	Lire
<b>1069. - Porci, del peso sopra i 50 fino a 421 c.</b>			<b>100 chilogrammi.</b>				<b>1074. - Carne salata, affumicata o in altro modo preparata: lardo.</b>		<b>422 c) 2.</b>		
Austria . . . . .	2	1 440				Francia . . . . .	1	920			
Gran Bretagna e Irlanda . . . . .	61	43 920				Regno dei S. C. S. . . . .	1 262	1 161 040			
Stati Uniti . . . . .	22	15 840				Cina . . . . .	30 286	27 862 120			
1920 (Val. 720)	<b>85</b>	<b>61 200</b>	(a) 98	10.—	980	Argentina . . . . .	8 385	7 714 200			
1919 ( » 620)	29	17 980				Brasile . . . . .	2 334	2 147 280			
1918 ( » 520)	2	1 040				Stati Uniti . . . . .	55 900	51 428 000			
1917 ( » 280)	1	280				1920 (Val. 920)	<b>98 168</b>	<b>90 314 560</b>	(d) 98 178	25.—	2 454 450
1916 ( » 200)	4	800				1919 ( » 1 000)	391 423	391 423 000			
<b>1070. - Porci, del peso sopra i 100 chilogrammi.</b>			<b>421 c.)</b>			<b>1075. - Carne salata, affumicata o in altro modo preparata: d'ogni altra sorta.</b>		<b>320 c) 3.</b>			
Regno dei S. C. S. . . . .	8 988	10 336 200				Austria . . . . .	2	1 600			
1920 (Val. 1 150)	<b>8 988</b>	<b>10 336 200</b>	8 988	10.—	89 880	Francia . . . . .	9	7 200			
1919 ( » 1 080)	455	491 400				Germania . . . . .	1	800			
1918 ( » 900)	1	900				Gran Bretagna e Irlanda . . . . .	2 640	2 112 000			
1917 ( » 450)	3	1 350				Malta . . . . .	2	1 600			
1916 ( » 230)	2	460				Svizzera . . . . .	46	36 800			
<b>1071. - Carne fresca.</b>			<b>422 a.)</b>			Turchia asiatica . . . . .	8	6 400			
			Quintali			Argentina . . . . .	1 109	887 200			
Cina . . . . .	749	411 950				Stati Uniti . . . . .	8 596	6 876 800			
Russia asiatica . . . . .	1	550				Uruguay . . . . .	4	3 200			
Argentina . . . . .	229 319	126 125 450				Merci nazionali di ritorno	308	246 400			
Brasile . . . . .	92 683	50 975 650					12 725	10 180 000			
Stati Uniti . . . . .	3 406	1 873 300				Eritrea . . . . .	3 710	2 968 000			
1920 (Val. 550)	<b>326 158</b>	<b>179 386 900</b>	(b) 326 266	12.—	3 915 192	Tripolitania e Cirenaica . . . . .	3	2 400			
1919 ( » 500)	1 053 771	526 885 500					3 713	2 970 400			
1918 ( » 540)	1 534 588	828 677 520				1920 (Val. 800)	<b>16 438</b>	<b>13 150 400</b>	(e) 16 050	25.—	401 250
1917 ( » 300)	1 006 956	302 086 800				1919 ( » 600)	425 639	255 383 400	(f) 438	esenti	—
1916 ( » 220)	909 894	200 176 680				1918 ( » 700)	147 014	102 909 800			
<b>1072. - Carne cotta.</b>			<b>422 b.)</b>			1917 ( » 450)	4 227	1 902 150			
1920-1916 . . . . .	—	—				1916 ( » 300)	27 153	8 147 400			
<b>1073. - Carne salata, affumicata o in altro modo preparata: prosciutti.</b>			<b>422 c) 1.</b>			<b>1076. - Pollame vivo.</b>		<b>423 a.)</b>			
Svizzera . . . . .	2	2 170				Albania . . . . .	3	3 000			
Brasile . . . . .	2	2 170				Francia . . . . .	6	6 000			
Stati Uniti . . . . .	41 529	45 058 965				Germania . . . . .	1	1 000			
1920 (Val. 1 085)	<b>41 533</b>	<b>45 063 305</b>	(c) 41 535	25.—	1 038 375	Gran Bretagna e Irlanda . . . . .	1	1 000			
1919 ( » 800)	194 528	155 622 400				Spagna . . . . .	7	7 000			
1918 ( » 1 200)	53	63 600				Tunisia . . . . .	1	1 000			
1917 ( » 500)	1 644	822 000				Stati Uniti . . . . .	1	1 000			
1916 ( » 350)	113	39 550				Merci nazionali di ritorno	9	9 000			
						1920 (Val. 1 000)	<b>29</b>	<b>20 000</b>	(g) 32	5.—	160
						1919 ( » 700)	27	18 900			
						1918 ( » 500)	107	53 500			
						1917 ( » 380)	59	22 420			
						1916 ( » 250)	5	1 250			

(a) Compresi numero 13 provenienti da provviste di bordo di bastimenti nazionali. — (b) Compresi quintali 108 provenienti da provviste di bordo di bastimenti nazionali. — (c) Compresi quintale 1, merce in cabotaggio sprovvista di documenti e quintale 1 proveniente da provviste di bordo di bastimenti nazionali. — (d) Compresi quintali 10 provenienti da provviste di bordo di bastimenti nazionali. — (e) Compresi quintali 50 provenienti da provviste di bordo di bastimenti nazionali. — (f) Sottoprodotti della macellazione provenienti dalla Colonia Eritrea. — (g) Compresi quintali 2, merce in cabotaggio sprovvista di documenti e quintale 1 proveniente da provviste di bordo di bastimenti nazionali.



PAESI DI PROVENIENZA	QUANTITÀ	VALORE	QUANTITÀ distinte secondo il trattamento di tariffa		RISCO- SIONE	PAESI DI PROVENIENZA	QUANTITÀ	VALORE	QUANTITÀ distinte secondo il trattamento di tariffa		RISCO- SIONE
			QUANTITÀ	DAZIO UNI- TARIO					QUANTITÀ	DAZIO UNI- TARIO	
<i>Segue CATEGORIA XVII. — ANIMALI, PRODOTTI E SPOGLIE DI ANIMALI, NON COMPRESI IN ALTRE CATEGORIE.</i>											
	Quintali	Lire		Lire	Lire		Quintali	Lire		Lire	Lire
<b>1077. - Pollame morto.</b> 423 b).											
Regno dei S. C. S. . . . .	122	134 200									
Stati Uniti . . . . .	2	2 200									
Merci nazionali di ritorno	1	1 100									
1920 (Val. 1 100)	<b>125</b>	<b>137 500</b>	125	5.—	625						
1919 . . . . .	—	—									
1918 (Val. 600)	<b>198</b>	<b>118 800</b>									
1917 . . . . .	—	—									
1916 (Val. 300)	<b>1</b>	<b>300</b>									
<b>1078-a. - Estratto di carne, brodo liquido o condensato e minestre preparate: condimenti liquidi senza zucchero, per minestre, ecc. (concentrato Maggi e prodotti simili).</b> 424.											
Francia . . . . .	9	18 000									
Germania . . . . .	129	258 000									
Svizzera . . . . .	168	336 000									
1920 (Val. 2 000)	<b>308</b>	<b>612 000</b>	177	25.—	4 425						
1919 ( » 1 500)	<b>96</b>	<b>144 000</b>	129	40.—	5 160						
1918 ( » 1 800)	<b>31</b>	<b>55 800</b>									
1917 ( » 1 500)	<b>51</b>	<b>76 500</b>									
1916 ( » 1 000)	<b>26</b>	<b>26 000</b>									
<b>1078-b. - Minestre e brodi, con o senza sale, senza zucchero, condensati (minestre e brodi Maggi e prodotti simili).</b> 424.											
Gran Bretagna e Irlanda	1	1 100									
Svizzera . . . . .	172	189 200									
1920 (Val. 1 100)	<b>173</b>	<b>190 300</b>	173	20.—	3 460						
1919 ( » 750)	<b>218</b>	<b>163 500</b>									
1918 ( » 850)	<b>175</b>	<b>148 750</b>									
1917 ( » 600)	<b>1 147</b>	<b>688 200</b>									
1916 ( » 400)	<b>575</b>	<b>230 000</b>									
<b>1078-c. - Estratto di carne, brodo liquido o condensato e minestre preparate: altri prodotti.</b> 424.											
Austria . . . . .	91	127 400									
Belgio . . . . .	3 260	4 564 000									
Francia . . . . .	270	378 000									
Germania . . . . .	28	39 200									
Gran Bretagna e Irlanda	444	621 600									
Paesi Bassi . . . . .	10	14 000									
Svizzera . . . . .	2	2 800									
Federazione australiana.	10	14 000									
Argentina . . . . .	764	1 069 600									
Stati Uniti . . . . .	612	856 800									
	5 491	7 687 400									
Eritrea . . . . .	473	662 200									
1920 (Val. 1 400)	<b>5 964</b>	<b>8 349 600</b>	5 964	40.—	238 560						
1919 ( » 1 000)	<b>3 317</b>	<b>3 317 000</b>									
1918 ( » 850)	<b>2 556</b>	<b>2 172 600</b>									
1917 ( » 600)	<b>708</b>	<b>424 800</b>									
1916 ( » 400)	<b>1 659</b>	<b>663 600</b>									
<b>1079-a. - Cacciagione e selvaggina, vive.</b> 425.											
Francia . . . . .	4	3 400									
Col. franc. n. n. in Africa	1	850									
Egitto . . . . .	12	10 200									
Stati Uniti . . . . .	2	1 700									
	19	16 150									
Tripolitania e Cirenaica	3	2 550									
1920 (Val. 850)	<b>22</b>	<b>18 700</b>	(a) 30	15.—	450						
1919 ( » 750)	<b>73</b>	<b>54 750</b>									
1918 . . . . .	—	—									
1917 (Val. 500)	<b>5</b>	<b>2 500</b>									
1916 ( » 475)	<b>27</b>	<b>12 825</b>									
<b>1079-b. - Cacciagione e selvaggina, morte.</b> 425.											
Francia . . . . .	1	950									
1920 (Val. 950)	<b>1</b>	<b>950</b>	(b) 3	15.—	45						
1919-1917 . . . . .	—	—									
1916 (Val. 375)	<b>2</b>	<b>750</b>									
<b>1080. - Pesci freschi d'ogni sorta.</b> 426 a).											
Albania . . . . .	679	441 350									
Belgio . . . . .	89	57 850									
Francia . . . . .	4 122	2 679 300									
Grecia . . . . .	3	1 950									
Svizzera . . . . .	107	69 550									
Algeria . . . . .	210	136 500									
Tunisia . . . . .	301	195 650									
1920 (Val. 650)	<b>5 511</b>	<b>3 592 150</b>	5 511	esenti	—						
1919 ( » 550)	<b>5 775</b>	<b>3 176 250</b>									
1918 ( » 500)	<b>729</b>	<b>364 500</b>									
1917 ( » 300)	<b>406</b>	<b>121 800</b>									
1916 ( » 200)	<b>712</b>	<b>142 400</b>									

(a) Compresi quintali 8, merce in cabotaggio sprovvista di documenti. — (b) Compresi quintali 2, merce in cabotaggio sprovvista di documenti.



PAESI DI PROVENIENZA	QUANTITÀ	VALORE	QUANTITÀ distinte secondo il trattamento di tariffa		RISCOS- SIONE	PAESI DI PROVENIENZA	QUANTITÀ	VALORE	QUANTITÀ distinte secondo il trattamento di tariffa		RISCOS- SIONE	
			QUANTITÀ	DAZIO UNI- TARIO					QUANTITÀ	DAZIO UNI- TARIO		
<i>Segue</i> CATEGORIA XVII. — ANIMALI, PRODOTTI E SPOGLIE DI ANIMALI, NON COMPRESI IN ALTRE CATEGORIE.												
	Quintali	Lire			Lire			Lire			Lire	Lire
<b>1086. - Pesci marinati o sott'olio, in sca-</b> 426 d) 1. <b>tole: tonno.</b>												
Francia . . . . .	66	92 400										
Gran Bretagna e Irlanda	1	1 400										
Grecia . . . . .	50	70 000										
Portogallo . . . . .	7 122	9 970 800										
Spagna . . . . .	37 041	51 857 400										
Tunisia . . . . .	2 825	3 955 000										
Stati Uniti . . . . .	7	9 800										
	47 112	65 956 800										
Tripolitania e Cirenaica .	122	170 800										
1920 (Val. 1 400)	<b>47 234</b>	<b>66 127 600</b>	(a) 47 238	30.—	1 417 140							
1919 ( » 975)	46 351	45 192 225										
1918 ( » 850)	20 924	17 785 400										
1917 ( » 650)	20 272	13 176 800										
1916 ( » 330)	38 100	12 573 000										
<b>1087. - Pesci marinati o sott'olio, in sca-</b> 426 d) 1. <b>tole: sardine e acciughe.</b>												
Francia . . . . .	94	84 600										
Gran Bretagna e Irlanda	2 088	1 879 200										
Norvegia . . . . .	594	534 600										
Paesi Bassi . . . . .	3	2 700										
Portogallo . . . . .	39 181	35 262 900										
Spagna . . . . .	16 641	14 976 900										
Giappone . . . . .	11	9 900										
Hong-Kong . . . . .	105	94 500										
Stati Uniti . . . . .	22	19 800										
1920 (Val. 900)	<b>58 739</b>	<b>52 865 100</b>	58 592	15.—	878 880				114	30.—	3 420	
1919 ( » 700)	44 507	31 154 900	147	30.—	4 410							
1918 ( » 750)	35 334	26 500 500										
1917 ( » 400)	16 362	6 544 800										
1916 ( » 210)	20 078	4 216 330										
<b>1088. - Pesci marinati o sott'olio, in sca-</b> 426 d) 1. <b>tole: altri.</b>												
Albania . . . . .	1	500										
Francia . . . . .	65	32 500										
Gran Bretagna e Irlanda	82	41 000										
Norvegia . . . . .	95	47 500										
Paesi Bassi . . . . .	10	5 000										
Portogallo . . . . .	462	231 000										
Spagna . . . . .	357	178 500										
Svizzera . . . . .	75	37 500										
Giappone . . . . .	491	245 500										
Canada . . . . .	32	16 000										
Stati Uniti . . . . .	13 847	6 923 500										
1920 (Val. 500)	<b>15 517</b>	<b>7 758 600</b>	15 517	30.—	465 510				338	esenti	—	
1919 ( » 450)	222 553	100 148 850										
1918 ( » 450)	89 605	40 322 250										
1917 ( » 400)	45 869	18 347 600										
1916 ( » 210)	4 870	1 022 700										
<b>1089. - Pesci marinati o sott'olio, conser-</b> 426 d) 2. <b>vati in altro modo: tonno.</b>												
Francia . . . . .	4	4 800										
1920 (Val. 1 200)	<b>4</b>	<b>4 800</b>							4	30.—	120	
1919 . . . . .	—	—										
1918 (Val. 900)	38	79 200										
1917-1916 . . . . .	—	—										
<b>1090. - Pesci marinati o sott'olio, conser-</b> 426 d) 2. <b>vati in altro modo: sardine e</b> <b>acciughe.</b>												
1920-1917 . . . . .	—	—										
1916 (Val. 200)	3	1 600										
<b>1091. - Pesci marinati o sott'olio, conser-</b> 426 d) 2. <b>vati in altro modo: altri.</b>												
Francia . . . . .	3	2 100										
Gran Bretagna e Irlanda	12	8 400										
Paesi Bassi . . . . .	46	32 200										
Argentina . . . . .	2	1 400										
Stati Uniti . . . . .	7	4 900										
Merci nazionali di ritorno	44	30 800										
1920 (Val. 700)	<b>114</b>	<b>79 800</b>							114	30.—	3 420	
1919 ( » 500)	21 918	10 959 000										
1918 ( » 500)	427	213 500										
1917 ( » 350)	32	11 200										
1916 ( » 200)	26	5 200										
<b>1092. - Crostacei e molluschi, mangerecci,</b> 427 a). <b>freschi.</b>												
Belgio . . . . .	3	450										
Francia . . . . .	20	3 000										
Regno dei S. C. S. . . . .	81	12 150										
Tunisia . . . . .	234	35 100										
1920 (Val. 150)	<b>338</b>	<b>50 700</b>							338	esenti	—	
1919 ( » 110)	322	35 420										
1918 ( » 110)	1	110										
1917 ( » 110)	138	15 180										
1916 ( » 95)	586	55 670										
<b>1093. - Crostacei e molluschi, mangerecci,</b> 427 b). <b>cotti o altrimenti preparati.</b>												
Francia . . . . .	24	8 400										
Gran Bretagna e Irlanda	74	25 900										
Tunisia . . . . .	1	350										
Stati Uniti . . . . .	33	11 550										
1920 (Val. 350)	<b>132</b>	<b>46 200</b>							132	30.—	3 980	
1919 ( » 300)	24	7 200										
1918 ( » 300)	260	78 600										
1917 ( » 300)	414	124 200										
1916 ( » 240)	99	23 760										

(a) Compresi quintali 4 provenienti da provviste di bordo di bastimenti nazionali.

ANNO 1920. — ANALISI DEL COMMERCIO SPECIALE DI IMPORTAZIONE. — *Segue Tav. XIV.*

PAESI DI PROVENIENZA	QUANTITÀ	VALORE	QUANTITÀ distinte secondo il trattamento di tariffa		RISCOSSIONE	PAESI DI PROVENIENZA	QUANTITÀ	VALORE	QUANTITÀ distinte secondo il trattamento di tariffa		RISCOSSIONE
			QUANTITÀ	DAZIO UNI- TARIO					QUANTITÀ	DAZIO UNI- TARIO	

*Segue CATEGORIA XVII. — ANIMALI, PRODOTTI E SPOGLIE DI ANIMALI, NON COMPRESI IN ALTRE CATEGORIE.*

1080-1093. - RIASSUNTO. — Pesci. 426-427.					1095-5. - Animali vivi, non nominati. 429.				
Quintali	Lire		Lire	Lire	Quintali	Lire		Lire	Lire
<b>1080-1093. - RIASSUNTO. — Pesci.</b> 426-427.					<b>1095-5. - Animali vivi, non nominati.</b> 429.				
						<b>Valore dichiarato</b>			
Albania . . . . .	739	473 760			Belgio . . . . .	...	17 800		
Austria . . . . .	190	70 300			Francia . . . . .	...	12 600		
Belgio . . . . .	141	77 900			Germania . . . . .	...	2 400		
Danimarca . . . . .	52 433	28 838 150			Gran Bretagna e Irlanda . . . . .	...	1 450		
Francia . . . . .	28 090	15 795 440			Malta . . . . .	...	9 630		
Germania . . . . .	5	1 750			Svizzera . . . . .	...	19 915		
Gran Bretagna e Irlanda . . . . .	97 997	42 589 650				...	63 795		
Grecia . . . . .	55	72 690			Eritrea . . . . .	...	400		
Malta . . . . .	2	740				1920 (Val. D.) . . . . .	64 195	esenti	—
Norvegia . . . . .	113 698	62 664 170				1919 ( » D.) . . . . .	49 628		
Paesi Bassi . . . . .	1 229	494 750				1918 ( » D.) . . . . .	4 300		
Portogallo . . . . .	88 162	61 069 520				1917 ( » D.) . . . . .	3 770		
Regno dei S. C. S. . . . .	244	72 710				1916 ( » D.) . . . . .	5 740		
Russia . . . . .	152	56 240			<b>1096. - Budella fresche.</b> 430 a).				
Spagna . . . . .	177 466	113 663 080				<b>Quintali</b>			
Svizzera . . . . .	187	109 050				1920-1916 . . . . .	—	—	—
Giappone . . . . .	502	255 400			<b>1097. - Budella salate.</b> 430 b).				
Hong-Kong . . . . .	105	94 500			Austria . . . . .	145	65 250		
Indie orientali olandesi . . . . .	18	6 660			Danimarca . . . . .	481	216 450		
Turchia asiatica . . . . .	25	9 250			Francia . . . . .	7 885	3 548 250		
Algeria . . . . .	23 339	8 694 230			Germania . . . . .	152	68 400		
Egitto . . . . .	13	4 810			Gran Bretagna e Irlanda . . . . .	2 595	1 167 750		
Marocco . . . . .	594	219 780			Paesi Bassi . . . . .	357	160 650		
Tunisia . . . . .	7 835	5 839 000			Romania . . . . .	3	1 350		
Argentina . . . . .	2	1 400			Russia . . . . .	6	2 700		
Canadà . . . . .	95 099	52 302 850			Spagna . . . . .	94	42 300		
S. Pierre e Miquelon . . . . .	2 548	1 401 400			Svezia . . . . .	206	92 700		
Stati Uniti . . . . .	15 786	7 963 610			Svizzera . . . . .	367	165 150		
Merci nazionali di ritorno . . . . .	53	34 130			Cina . . . . .	134	60 300		
					India britannica e Ceylon . . . . .	73	32 850		
	706 709	402 876 870			Turchia asiatica . . . . .	9	4 050		
					Federazione australiana . . . . .	3	1 350		
Eritrea . . . . .	1	350			Egitto . . . . .	69	31 050		
Tripolitania e Cirenaica . . . . .	6 423	2 499 430			Tunisia . . . . .	735	330 750		
	6 424	2 499 780			Argentina . . . . .	2 822	1 260 900		
					Brasile . . . . .	832	374 400		
1920 . . . . .	<b>713 133</b>	<b>405 376 650</b>			Canadà . . . . .	186	83 700		
1919 . . . . .	<i>869 912</i>	<i>386 416 755</i>			Chili . . . . .	11	4 950		
1918 . . . . .	<i>549 042</i>	<i>262 311 630</i>			Stati Uniti . . . . .	8 299	3 734 550		
1917 . . . . .	<i>482 304</i>	<i>164 535 365</i>			Uruguay . . . . .	861	387 450		
1916 . . . . .	<i>400 207</i>	<i>72 481 539</i>				1920 (Val. 450)	26 325	11 846 250	(a) 26 232
						1919 ( » 360)	27 831	10 019 160	4. —
						1918 ( » 300)	2 004	601 200	105 326
						1917 ( » 250)	9 034	2 253 500	
						1916 ( » 200)	18 699	3 738 000	
<b>1094. - Api vive, coi loro alveari.</b> 428.									
1920-1916 . . . . .	—	—	—	—					
<b>1095-a. - Mignatte.</b> 429.									
1920-1919 . . . . .	—	—	—	—					
1918 (Val. 480) . . . . .	1	480							
1917-1916 . . . . .	—	—							

(a) Compresi quintali 7, merce in cabotaggio sprovvista di documenti.



ANNO 1920. — ANALISI DEL COMMERCIO SPECIALE DI IMPORTAZIONE. — *Segue* Tav. XIV.

PAESI DI PROVENIENZA	QUANTITÀ	VALORE	QUANTITÀ distinte secondo il trattamento di tariffa		RISCOS- SIONE	PAESI DI PROVENIENZA	QUANTITÀ	VALORE	QUANTITÀ distinte secondo il trattamento di tariffa		RISCOS- SIONE
			QUANTITÀ	DAZIO UNI- TARIO					QUANTITÀ	DAZIO UNI- TARIO	

*Segue* CATEGORIA XVII. — ANIMALI, PRODOTTI E SPOGLIE DI ANIMALI, NON COMPRESI IN ALTRE CATEGORIE.

Quintali		Lire		Lire		Lire		Quintali		Lire		Lire	
<b>1105-b. - Latte condensato, contenente più di 40 per cento di zucchero: in blocchi o pani, del peso di 10 Kg. o più, con zucchero da 41 a 60 per cento.</b>													
Stati Uniti . . . . .	1	500											
1920 (Val. 500)	1	500	1	60.—	60								
1919-1916 . . . . .	—	—											
<b>1105-c. - Latte condensato, contenente più di 40 per cento di zucchero: altro.</b>													
Danimarca . . . . .	4	2 000											
Francia . . . . .	4	2 000											
Gran Bretagna e Irlanda	2	1 000											
Svizzera . . . . .	122	61 000											
Argentina . . . . .	1	500											
Chili, . . . . .	5	2 500											
Stati Uniti . . . . .	16	8 000											
1920 (Val. 500)	154	77 000	150	100.—	15 000								
1919 ( » 325)	48 124	15 640 300	4	125.—	500								
1918 ( » 325)	19 988	6 496 100											
1917 ( » 225)	192	43 200											
1916 ( » 165)	644	106 260											
<b>1106. - Burro di latte, fresco.</b> 436 a) 1.													
Austria . . . . .	15	18 750											
Francia . . . . .	256	320 000											
Germania . . . . .	5	6 250											
Norvegia . . . . .	1	1 250											
Polonia . . . . .	20	25 000											
Svizzera . . . . .	138	172 500											
Argentina . . . . .	2 707	3 383 750											
Stati Uniti . . . . .	3	3 750											
	3 145	3 931 250											
Tripolitania e Cirenaica.	2	2 500											
1920 (Val. 1 250)	3 147	3 933 750	3 147	15.—	47 205								
1919 ( » 1 050)	1 320	1 386 000											
1918 ( » 720)	278	200 160											
1917 ( » 560)	435	243 600											
1916 ( » 350)	416	145 600											
<b>1107-a. - Burro di latte, cotto o salato.</b> 436 a) 2.													
Danimarca . . . . .	11	13 200											
Francia . . . . .	15	18 000											
Germania . . . . .	7	8 400											
Gran Bretagna e Irlanda	3	3 600											
Malta . . . . .	1	1 200											
Paesi Bassi . . . . .	2	2 400											
Svizzera . . . . .	3	3 600											
<b>1107-b. - Presame salato.</b> 436 a) 2.													
Argentina . . . . .	8 436	10 123 200											
Brasile . . . . .	1	1 200											
Stati Uniti . . . . .	2 449	2 938 800											
Merci nazionali di ritorno	1	1 200											
	10 929	13 114 800											
Tripolitania e Cirenaica.	3	3 600											
1920 (Val. 1 200)	10 932	13 118 400	(a) 10 939	20.—	218 780								
1919 ( » 1 000)	7 208	7 208 000											
1918 ( » 700)	54	37 800											
1917 ( » 550)	138	75 900											
1916 ( » 340)	200	68 000											
<b>1107-b. - Presame salato.</b> 436 a) 2.													
Danimarca . . . . .	80	72 000											
Francia . . . . .	6	5 400											
Germania . . . . .	48	43 200											
Norvegia . . . . .	3	2 700											
Svezia . . . . .	43	38 700											
Svizzera . . . . .	1	900											
1920 (Val. 900)	181	162 900	181	20.—	3 620								
1919 ( » 800)	99	79 200											
1918 ( » 800)	30	24 000											
1917 ( » 650)	132	85 800											
1916 ( » 500)	681	340 500											
<b>1108. - Burro artificiale.</b> 436 b).													
Belgio . . . . .	11	8 250											
Francia . . . . .	3 673	2 754 750											
Gran Bretagna e Irlanda	272	204 000											
Paesi Bassi . . . . .	107	80 250											
Svizzera . . . . .	1	750											
Cina . . . . .	112	84 000											
Argentina . . . . .	91	68 250											
Brasile . . . . .	1	750											
Stati Uniti . . . . .	1 646	1 234 500											
1920 (Val. 750)	5 914	4 435 500	5 914	30.—	177 420								
1919 ( » 650)	6 341	4 121 650											
1918 ( » 500)	2	1 000											
1917 ( » 350)	438	153 300											
1916 ( » 200)	1 188	237 600											
<b>1109-a. - Formaggi di pasta dura: Emmenthal, Gruyère, Sbrinz e altri Spalen; formaggio dolce, formaggio della paglia.</b>													
Danimarca . . . . .	98	127 400											
Francia . . . . .	1	1 300											
Svizzera . . . . .	15	19 500											
Canadà . . . . .	14 792	19 229 600											
1920 (Val. 1 300)	14 906	19 377 800	14 906	4.—	59 624								
1919 ( » 900)	567	510 300											
1918 . . . . .	—	—											
1917 (Val. 400)	2	800											
1916 ( » 300)	303	90 900											

(a) Compresi quintali 7 provenienti da provviste di bordo di bastimenti nazionali.







PAESI DI PROVENIENZA	QUANTITÀ	VALORE	QUANTITÀ distinte secondo il trattamento di tariffa		RISCOS- SIONE	PAESI DI PROVENIENZA	QUANTITÀ	VALORE	QUANTITÀ distinte secondo il trattamento di tariffa		RISCOS- SIONE
			QUANTITÀ	DAZIO UNI- TARIO					QUANTITÀ	DAZIO UNI- TARIO	

*Segue* CATEGORIA XVII. — ANIMALI, PRODOTTI E SPOGLIE DI ANIMALI, NON COMPRESI IN ALTRE CATEGORIE.

Quintali			Lire			Chilogrammi			Lire		
<b>1117. - Avanzi e colature di candele di cera</b> 442.			1920-1916. . . . .			<b>1121. - Piume da ornamento, greggie.</b> 444 a) 1.			1920 (Val. 250)		
1920-1916. . . . .			—			Francia / . . . . .			15 657		
<b>1118. - Colla forte.</b> 443 a).			1920 (Val. 600)			Gran Bretagna e Irlanda			897		
Albania . . . . .			631			Malta . . . . .			1		
Belgio . . . . .			108			Svizzera . . . . .			79		
Francia . . . . .			6 372			India britannica e Ceylon			8		
Germania . . . . .			197			Tunisia . . . . .			7		
Gran Bretagna e Irlanda			1			Chili. . . . .			4		
Spagna . . . . .			1 129			1920 (Val. 250)			17 598		
Svizzera . . . . .			2 543			1919 ( » 250)			13 927		
Ungheria . . . . .			112			1918 ( » 220)			6 324		
Egitto . . . . .			1			1917 ( » 200)			3 586		
Argentina . . . . .			135			1916 ( » 100)			8 346		
Chili . . . . .			18			Eritrea. . . . .			25		
Stati Uniti . . . . .			183			Tripolitania e Cirenaica.			920		
1920 (Val. 600)			11 430			1920 (Val. 700)			2 064		
1919 ( » 400)			2 015			1919 ( » 700)			1 998		
1918 ( » 500)			663			1918 ( » 550)			579		
1917 ( » 300)			1 156			1917 ( » 500)			783		
1916 ( » 100)			3 050			1916 ( » 330)			1 108		
1920 (Val. 600)			6 943 800			1920 (Val. 900)			740		
1919 ( » 400)			806 000			1919 ( » 600)			545		
1918 ( » 500)			331 500			1918 ( » 700)			147		
1917 ( » 300)			346 800			1917 ( » 500)			326		
1916 ( » 100)			305 000			1916 ( » 290)			672		
<b>1119. - Colla di pesce.</b> 443 b).			1920 (Val. 1 500)			<b>1122. - Piume da ornamento, lavorate.</b> 444 a) 2.			1920 (Val. 700)		
Austria . . . . .			1			Austria . . . . .			63		
Francia . . . . .			206			Francia . . . . .			1 667		
Germania . . . . .			83			Germania . . . . .			275		
Gran Bretagna e Irlanda			38			Gran Bretagna e Irlanda			10		
Russia . . . . .			7			Svizzera . . . . .			11		
Svizzera . . . . .			21			India britannica e Ceylon			3		
Stati Uniti . . . . .			80			Egitto . . . . .			1		
1920 (Val. 1 500)			436			Tunisia. . . . .			5		
1919 ( » 1 000)			236			Chili. . . . .			5		
1918 ( » 1 000)			79			1920 (Val. 700)			2 064		
1917 ( » 900)			98			1919 ( » 700)			1 998		
1916 ( » 570)			102			1918 ( » 550)			579		
<b>1120. - Colla di pesce, falsa.</b> 443 b).			1920 (Val. 900)			<b>1123. - Piume da letto.</b> 444 b).			1920 (Val. 900)		
Belgio . . . . .			30			Francia . . . . .			166 541		
Francia . . . . .			441			Germania. . . . .			181		
Germania . . . . .			1			Gran Bretagna e Irlanda			2 728		
Gran Bretagna e Irlanda			65			Spagna . . . . .			12 050		
Svizzera . . . . .			195			Svizzera . . . . .			34 319		
Stati Uniti . . . . .			8			Tunisia . . . . .			5 455		
1920 (Val. 900)			740			1920 (Val. 900)			739		
1919 ( » 600)			545			1919 ( » 600)			1		
1918 ( » 700)			147			1918 ( » 700)			10.—		
1917 ( » 500)			326			1917 ( » 500)			15.—		
1916 ( » 290)			672			1916 ( » 290)			7 390		





ANNO 1920. — ANALISI DEL COMMERCIO SPECIALE DI IMPORTAZIONE. — *Segue Tav. XIV.*

PAESI DI PROVENIENZA	QUANTITÀ	VALORE	QUANTITÀ distinte secondo il trattamento di tariffa		RISCOS- SIONE	PAESI DI PROVENIENZA	QUANTITÀ	VALORE	QUANTITÀ distinte secondo il trattamento di tariffa		RISCOS- SIONE
			QUANTITÀ	DAZIO UNI- TARIO					QUANTITÀ	DAZIO UNI- TARIO	

*Segue* CATEGORIA XVII. — ANIMALI, PRODOTTI E SPOGLIE DI ANIMALI NON COMPRESI IN ALTRE CATEGORIE.

Quintali			Lire			Tonnellate			Lire		
<b>1139. - Tartaruga greggia.</b>											
450 a).											
Francia . . . . .	43	344 000				Svizzera . . . . .	27	17 550			
Germania . . . . .	16	128 000				Ungheria . . . . .	188	122 200			
Gran Bretagna e Irlanda	172	1 376 000				Cina . . . . .	2	1 300			
Paesi Bassi . . . . .	3	24 000				India britannica e Ceylon	27	17 550			
Svizzera . . . . .	1	8 000				Federazione australiana.	8	5 200			
Aden . . . . .	2	16 000				Egitto . . . . .	76	49 400			
Indie orientali olandesi.	5	40 000				Argentina . . . . .	182	118 300			
Col. brit. n. n. in Africa	1	8 000				Brasile . . . . .	57	30 550			
Zanzibar . . . . .	6	48 000				Colombia . . . . .	3	1 950			
Colombia . . . . .	1	8 000				Perù . . . . .	58	37 700			
Stati Uniti . . . . .	8	64 000				Stati Uniti . . . . .	76	49 400			
						Uruguay . . . . .	560	364 000			
1920 (Val. 8 000)	<b>258</b>	<b>2 064 000</b>	258	esente	—	Venezuela . . . . .	26	16 900			
1919 ( » 6 500)	149	968 500					3 163	2 055 950			
1918 ( » 6 000)	45	270 000				Eritrea . . . . .	37	24 050			
1917 ( » 4 400)	29	127 600				Tripolitania e Cirenaica.	98	63 700			
1916 ( » 4 000)	122	488 000					135	87 750			
						1920 (Val. 650)	<b>3 298</b>	<b>2 143 700</b>	3 298	esenti	—
						1919 ( » 500)	2 378	1 189 000			
						1918 ( » 450)	283	127 350			
						1917 ( » 400)	329	131 600			
						1916 ( » 280)	582	162 960			
<b>1140. - Tartaruga lavorata: pettini e for-</b>											
450 b). celle da testa.											
Chilogrammi											
Francia . . . . .	52	37 440				<b>1143. - Ossa greggie.</b>					
Gran Bretagna e Irlanda	7	5 040				451 a).					
						Austria . . . . .	31	12 400			
1920 (Val. 720)	<b>59</b>	<b>42 480</b>	59	1,50	88	Francia . . . . .	49	19 600			
1919 ( » 500)	15	7 500				Germania . . . . .	15	6 000			
1918 . . . . .	—	—				Gran Bretagna e Irlanda	5	2 000			
1917 (Val. 385)	10	3 850				Grecia . . . . .	5	2 000			
1916 . . . . .	—	—				Malta . . . . .	34	13 600			
						Norvegia . . . . .	6	2 400			
						Paesi Bassi . . . . .	5	2 000			
						Turchia asiatica . . . . .	560	224 000			
						Algeria . . . . .	148	59 200			
						Egitto . . . . .	129	51 600			
						Marocco . . . . .	21	8 400			
						Tunisia . . . . .	581	232 400			
							1 589	635 600			
						Eritrea . . . . .	218	87 200			
						Tripolitania e Cirenaica.	139	55 600			
							357	142 800			
						1920 (Val. 400)	<b>1 946</b>	<b>778 400</b>	1 946	esenti	—
						1919 ( » 350)	1 025	358 750			
						1918 ( » 250)	93	23 250			
						1917 ( » 180)	864	155 520			
						1916 ( » 140)	2 578	360 920			
<b>1141. - Tartaruga lavorata, in altri oggetti.</b>											
450 b).											
Francia . . . . .	216	162 000				<b>1142. - Corna greggie.</b>					
Gran Bretagna e Irlanda	96	72 000				451 a).					
Svizzera . . . . .	30	22 500				Austria . . . . .	241	156 650			
• Stati Uniti . . . . .	20	15 000				Belgio . . . . .	22	14 300			
						Ceco-Slovacchia . . . . .	145	94 250			
1920 (Val. 750)	<b>362</b>	<b>271 500</b>	238	1,50	257	Francia . . . . .	159	103 350			
1919 ( » 500)	158	79 000	124	1,—	124	Germania . . . . .	1 249	811 850			
1918 ( » 400)	11	4 400				Gran Bretagna e Irlanda	49	31 850			
1917 . . . . .	—	—				Grecia . . . . .	11	7 150			
1916 (Val. 350)	553	193 550				Paesi Bassi . . . . .	7	4 550			

PAESI DI PROVENIENZA	QUANTITÀ	VALORE	QUANTITÀ distinte secondo il trattamento di tariffa		RISCOS- SIONE	PAESI DI PROVENIENZA	QUANTITÀ	VALORE	QUANTITÀ distinte secondo il trattamento di tariffa		RISCOS- SIONE
			QUANTITÀ	DAZIO UNI- TABIO					QUANTITÀ	DAZIO UNI- TABIO	

*Segue* CATEGORIA XVII. — ANIMALI, PRODOTTI E SPOGLIE DI ANIMALI, NON COMPRESI IN ALTRE CATEGORIE.

Tonnellate			Lire			Quintali			Lire		
<b>1144. - Materie affini alle ossa e alle corna,</b> 451 a). greggie.						<b>1147. - Corna, ossa e altre materie affini, la-</b> 451 b). vorate: bottoni di corno.					
Francia . . . . .	204	265 200				Francia . . . . .	3	4 500			
Gran Bretagna e Irlanda	21	27 300				Gran Bretagna e Irlanda	1	1 500			
Grecia . . . . .	7	9 100				Giappone . . . . .	1	1 500			
Russia . . . . .	24	31 200				Merci nazionali di ritorno	1	1 500			
Spagna . . . . .	8	10 400				1920 (Val. 1 500)	6	9 000	6	80.—	480
Ungheria . . . . .	533	692 900				1919 ( » 1 200)	3	3 600			
Africa portoghese . . . .	10	13 000				1918 ( » 1 000)	1	1 000			
Col. brit. n. n. in Africa	1	1 300				1917 . . . . .	—	—			
Egitto . . . . .	37	48 100				1916 (Val. 870)	6	5 220			
Zanzibar . . . . .	39	50 700				<b>1148. - Corna, ossa e altre materie affini,</b> 451 b). lavorate: altri oggetti.					
Argentina . . . . .	476	618 800				Austria . . . . .	6	15 000			
Stati Uniti . . . . .	43	55 900				Francia . . . . .	144	360 000			
Uruguay . . . . .	70	91 000				Germania . . . . .	10	25 000			
	1 473	1 914 900				Gran Bretagna e Irlanda	3	7 500			
Eritrea . . . . .	41	53 300				Spagna . . . . .	14	35 000			
1920 (Val. 1 300)	1 514	1 968 200	1 514	esenti	—	Svizzera . . . . .	9	22 500			
1919 ( » 1 300)	1 082	1 406 600				Giappone . . . . .	3	7 500			
1918 ( » 1 200)	571	685 200				Argentina . . . . .	1	2 500			
1917 ( » 1 100)	1 451	1 596 100				Stati Uniti . . . . .	2	5 000			
1916 ( » 1 000)	1 107	1 107 000				1920 (Val. 2 500)	192	480 000	137	80.—	10 960
<b>1145. - Corna, ossa e altre materie affini, la-</b> 451 b). vorate: pettini e forcelle da testa.						<b>1149-a. - Ambra greggia.</b> 452.					
Quintali			Chilogrammi			1920-1919 . . .			—		
Austria . . . . .	1	2 500				1918 (Val. 50)	16	800			
Francia . . . . .	140	350 000				1917-1916 . . .	—	—			
Germania . . . . .	3	7 500				<b>1149-b. - Ambra lavorata.</b> 452.					
Gran Bretagna e Irlanda	9	22 500				1920 (Val. 150)	—	—			
Spagna . . . . .	3	7 500				1919 ( » 100)	12	1 200			
1920 (Val. 2 500)	156	390 000	156	80.—	12 480	1918-1916 . . .	—	—			
1919 ( » 2 000)	214	423 000				<b>1150-a. - Guano.</b> 453.					
1918 ( » 1 500)	48	72 000				Tonnellate					
1917 ( » 1 000)	31	31 000				Gran Bretagna e Irlanda	1	800			
1916 ( » 850)	66	56 100				1920 (Val. 800)	1	800	1	esente	—
<b>1146. - Corna, ossa e altre materie affini, la-</b> 451 b). vorate: bottoni di osso.						<b>1150-b. - Guano.</b> 453.					
Francia . . . . .	4	4 800				1919-1918 . . .	—	—			
Germania . . . . .	12	14 400				1917 (Val. 500)	9	4 500			
Gran Bretagna e Irlanda	3	3 600				1916 ( » 410)	148	60 680			
Paesi Bassi . . . . .	1	1 200				<b>1150-c. - Guano.</b> 453.					
1920 (Val. 1 200)	20	24 000	20	80.—	1 600	Tonnellate					
1919 ( » 1 000)	6	6 000				Gran Bretagna e Irlanda	1	800			
1918 . . . . .	—	—				1920 (Val. 800)	1	800			
1917 (Val. 1 200)	2	2 400				1919-1918 . . .	—	—			
1916 ( » 1 150)	13	14 950				1917 (Val. 500)	9	4 500			
						1916 ( » 410)	148	60 680			

ANNO 1920. — ANALISI DEL COMMERCIO SPECIALE DI IMPORTAZIONE. — *Segue* TAV. XIV.

PAESI DI PROVENIENZA	QUANTITÀ	VALORE	QUANTITÀ distinte secondo il trattamento di tariffa		RISCOS- SIONE	PAESI DI PROVENIENZA	QUANTITÀ	VALORE	QUANTITÀ distinte secondo il trattamento di tariffa		RISCOS- SIONE
			QUANTITÀ	DAZIO UNI- TARIO					QUANTITÀ	DAZIO UNI- TARIO	

*Segue* CATEGORIA XVII. — ANIMALI, PRODOTTI E SPOGLIE DI ANIMALI, NON COMPRESI IN ALTRE CATEGORIE.

Tonnellate		Lire		Lire		Lire		Chilogrammi		Lire		Lire		Lire	
<b>1150-b. - Sansa.</b>															
453.															
Albania . . . . .	244	48 800													
Regno dei S. C. S. . . . .	258	51 600													
Tripolitania e Cirenaica.	502	100 400													
	1 030	206 000													
1920 (Val. 200)	<b>1 532</b>	<b>306 400</b>	1 532	esente	—										
1919 ( » 200)	345	69 000													
1918 ( » 120)	600	72 000													
1917 ( » 100)	20	2 000													
1916 ( » 65)	950	61 750													
<b>1150-c. - Altri concimi, non nominati.</b>															
453.															
Austria . . . . .	90	27 000													
Francia . . . . .	133	39 900													
Germania . . . . .	203	60 900													
Gran Bretagna e Irlanda	278	83 400													
Malta . . . . .	255	76 500													
Norvegia . . . . .	40	12 000													
Portogallo . . . . .	9	2 700													
Russia . . . . .	309	92 700													
Spagna . . . . .	96	28 800													
Svizzera . . . . .	216	64 800													
Canada . . . . .	6	1 800													
Uruguay . . . . .	30	9 000													
Merci nazionali di ritorno	10	3 000													
	1 675	502 500													
Tripolitania e Cirenaica.	10	3 000													
1920 (Val. 300)	<b>1 685</b>	<b>505 500</b>	1 685	esenti	—										
1919 ( » 300)	2 062	618 600													
1918 ( » 250)	1 496	374 000													
1917 ( » 200)	368	73 600													
1916 ( » 145)	318	46 110													
<b>1152. - Mercerie comuni: balocchi.</b>															
454 a).															
Austria . . . . .	4 410	88 200													
Belgio . . . . .	789	15 780													
Ceco-Slovacchia . . . . .	318	6 360													
Francia . . . . .	38 753	775 060													
Germania . . . . .	90 620	1 812 400													
Gran Bretagna e Irlanda	8 414	168 280													
Svizzera . . . . .	1 732	34 640													
Giappone . . . . .	542	10 840													
India britannica e Ceylon	3	60													
Stati Uniti . . . . .	20	400													
Merci nazionali di ritorno	28	560													
	145 629	2 912 580													
Tripolitania e Cirenaica.	3	60													
1920 (Val. 20)	<b>145 632</b>	<b>2 912 640</b>										(a)	101 154	1.—	101 154
1919 ( » 12)	56 415	676 980										(b)	44 513	0,80	35 610
1918 ( » 10)	11 610	116 100													
1917 ( » 10)	33 048	330 480													
1916 ( » 6)	35 564	213 384													
<b>1153. - Mercerie comuni: punte di penne</b>															
454 a). metalliche.															
Austria . . . . .	1 021	66 365													
Francia . . . . .	17 514	1 138 410													
Germania . . . . .	7 431	483 015													
Gran Bretagna e Irlanda	36 806	2 392 390													
Svizzera . . . . .	280	18 200													
Stati Uniti . . . . .	3 222	209 430													
1920 (Val. 65)	<b>66 274</b>	<b>4 307 810</b>											55 117	0,80	44 094
1919 ( » 30)	42 636	1 279 080											41 157	1.—	11 157
1918 ( » 22)	68 650	1 510 300													
1917 ( » 17)	62 249	1 058 233													
1916 ( » 10)	60 813	608 130													
<b>1154. - Mercerie comuni: trecce, galloni e</b>															
454 a). oggetti simili, di paglia, di scorza, ecc., per cappelli, misti con crino, cotone, canapa o ramiè, in proporzione inferiore a 50 per cento.															
Francia . . . . .	99	2 673													
1920 (Val. 27)	<b>99</b>	<b>2 673</b>											99	0,10	10
1919 ( » 25)	73	1 825													
1918 ( » 22)	183	4 026													
1917 ( » 14)	1 340	18 760													
1916 ( » 13)	199	2 587													

CATEGORIA XVIII.

Oggetti diversi.

Chilogrammi		Lire		Lire		Lire	
<b>1151. - Mercerie comuni, di vetro.</b>							
454 a).							
Austria . . . . .	993	11 916					
Ceco-Slovacchia . . . . .	787	9 444					
Francia . . . . .	994	11 928					
Germania . . . . .	411	4 932					
1920 (Val. 12)	<b>3 185</b>	<b>38 220</b>	2 191	1.—	2 191		
1919 ( » 8)	26 919	215 352	994	0,60	596		
1918 ( » 6)	1 022	6 132					
1917 ( » 6)	732	4 392					
1916 ( » 5)	970	4 850					
<b>1154. - Mercerie comuni: trecce, galloni e</b>							
454 a). oggetti simili, di paglia, di scorza, ecc., per cappelli, misti con crino, cotone, canapa o ramiè, in proporzione inferiore a 50 per cento.							
Francia . . . . .	99	2 673					
1920 (Val. 27)	<b>99</b>	<b>2 673</b>					
1919 ( » 25)	73	1 825					
1918 ( » 22)	183	4 026					
1917 ( » 14)	1 340	18 760					
1916 ( » 13)	199	2 587					

(a) Compresi chilogrammi 17 provenienti da paccotiglie di marinai. — (b) Compresi chilogrammi 18 provenienti da paccotiglie di marinai.

ANNO 1920. — ANALISI DEL COMMERCIO SPECIALE DI IMPORTAZIONE. — *Segue* Tav. XIV.

PAESI DI PROVENIENZA	QUANTITÀ	VALORE	QUANTITÀ distinte secondo il trattamento di tariffa		RISCOS- SIONE	PAESI DI PROVENIENZA	QUANTITÀ	VALORE	QUANTITÀ distinte secondo il trattamento di tariffa		RISCOS- SIONE
			QUANTITÀ	DAZIO UNI- TARIO					QUANTITÀ	DAZIO UNI- TARIO	
<i>Segue</i> CATEGORIA XVIII. — OGGETTI DIVERSI.											
			Chilogrammi	Lire	Lire	Lire	Chilogrammi	Lire	Lire	Lire	Lire
<b>1155-b. - Mercerie comuni: gioielleria falsa.</b> 454 a).											
Austria . . . . .	50	2 250				Tunisia . . . . .	22	990			
Ceco-Slovacchia . . . . .	258	11 610				Zanzibar . . . . .	10	450			
Francia . . . . .	702	31 590				Canada . . . . .	1 543	69 435			
Germania . . . . .	5 752	258 840				Stati Uniti . . . . .	124 526	5 603 670			
Gran Bretagna e Irlanda	1 392	62 640				Merci nazionali di ritorno	8 977	403 965			
Svizzera . . . . .	509	22 905					1 743 861	78 473 745			
			(a)			Tripolitania e Cirenaica.	216	9 720			
1920 (Val. 45)	<b>8 063</b>	<b>389 835</b>	6 080	1.—	6 080		<b>1 744 077</b>	<b>78 483 465</b>	(e)	1.—	891 938
1919 ( » 35)	<i>6 745</i>	<i>236 075</i>	2 603	0.80	2 082	1920 (Val. 45)	<i>800 999</i>	<i>24 029 970</i>	(d)	0.80	862 777
1918 ( » 25)	<i>3 802</i>	<i>95 050</i>				1919 ( » 30)	<i>459 907</i>	<i>11 497 675</i>	(e)	360	esenti
1917 ( » 23)	<i>7 976</i>	<i>183 448</i>				1918 ( » 25)	<i>505 131</i>	<i>8 082 096</i>			
1916 ( » 18)	<i>5 169</i>	<i>93 042</i>				1917 ( » 16)	<i>534 024</i>	<i>5 340 240</i>			
						1916 ( » 10)					
<b>1155-c. - Mercerie comuni: pellicole sensi-</b> 454 a). <b>bili e impressionate per cine-</b> <b>matografi.</b>						<b>1156. - Mercerie fini, di vetro.</b> 454 b).					
Austria . . . . .	618	154 500				Austria . . . . .	443	14 619			
Belgio . . . . .	22 679	5 669 750				Ceco-Slovacchia . . . . .	191	6 303			
Danimarca . . . . .	74	18 500				Francia . . . . .	154	5 082			
Francia . . . . .	14 438	3 609 500				Germania . . . . .	183	6 039			
Germania . . . . .	156 316	39 079 000				Svizzera . . . . .	142	4 686			
Gran Bretagna e Irlanda	26 710	6 677 500					1 113	36 729	817	2.—	1 634
Paesi Bassi . . . . .	17	4 250				1920 (Val. 33)	<i>1 150</i>	<i>11 500</i>	296	0.60	178
Spagna . . . . .	294	73 500				1919 ( » 10)	<i>3 435</i>	<i>27 880</i>			
Svizzera . . . . .	5 663	1 415 750				1918 ( » 8)	<i>771</i>	<i>6 168</i>			
Stati Uniti . . . . .	20 601	5 150 250				1917 ( » 8)	<i>1 462</i>	<i>11 696</i>			
Merci nazionali di ritorno	163	40 750									
			(b)			1920 (Val. 120)	<b>860</b>	<b>103 200</b>	586	2.—	1 172
1920 (Val. 250)	<b>247 573</b>	<b>61 893 250</b>	172 154	1.—	172 154	1919 ( » 80)	<i>634</i>	<i>54 720</i>	274	1.20	329
1919 ( » 160)	<i>226 151</i>	<i>36 184 160</i>	75 436	0.80	60 349	1918 ( » 70)	<i>137</i>	<i>9 590</i>			
1918 ( » 80)	<i>109 868</i>	<i>8 789 440</i>				1917 ( » 50)	<i>1 998</i>	<i>99 900</i>			
1917 ( » 65)	<i>154 654</i>	<i>10 052 510</i>				1916 ( » 30)	<i>333</i>	<i>11 490</i>			
1916 ( » 60)	<i>176 973</i>	<i>10 618 330</i>				<b>1157. - Mercerie fini, di cuoio.</b> 454 b).					
<b>1155-d. - Mercerie comuni: altre.</b> 454 a).						Francia . . . . .	181	21 720			
Austria . . . . .	110 244	4 960 980				Germania . . . . .	586	70 320			
Belgio . . . . .	12 785	575 325				Gran Bretagna e Irlanda	92	11 040			
Ceco-Slovacchia . . . . .	20 484	921 780				Svizzera . . . . .	1	120			
Danimarca . . . . .	262	11 790									
Francia . . . . .	452 820	20 376 900				1920 (Val. 120)	<b>860</b>	<b>103 200</b>	586	2.—	1 172
Germania . . . . .	633 766	28 519 470				1919 ( » 80)	<i>634</i>	<i>54 720</i>	274	1.20	329
Gran Bretagna e Irlanda	228 767	10 294 515				1918 ( » 70)	<i>137</i>	<i>9 590</i>			
Malta . . . . .	12	540				1917 ( » 50)	<i>1 998</i>	<i>99 900</i>			
Paesi Bassi . . . . .	1 944	87 480				1916 ( » 30)	<i>333</i>	<i>11 490</i>			
Spagna . . . . .	958	43 110				<b>1158. - Mercerie fini: balocchi.</b> 454 b).					
Svezia . . . . .	2 000	90 000				Austria . . . . .	1 271	31 775			
Svizzera . . . . .	108 902	4 900 590				Francia . . . . .	4 357	168 925			
Turchia europea . . . . .	63	2 835				Germania . . . . .	10 162	254 050			
Giappone . . . . .	35 328	1 589 760				Gran Bretagna e Irlanda	716	17 900			
India britannica e Ceylon	12	540				Svizzera . . . . .	107	2 675			
Egitto . . . . .	436	19 620				Giappone . . . . .	118	2 950			
						Tunisia . . . . .	9	225			
						Stati Uniti . . . . .	40	1 000			
						Merci nazionali di ritorno	15	375			
						1920 (Val. 25)	<b>16 795</b>	<b>419 875</b>	11 455	2.—	22 910
						1919 ( » 12)	<i>10 032</i>	<i>120 384</i>	(f)	1.50	8 013
						1918 ( » 10)	<i>733</i>	<i>7 330</i>			
						1917 ( » 11)	<i>2 311</i>	<i>25 421</i>			
						1916 ( » 7)	<i>5 625</i>	<i>39 375</i>			

(a) Compresi chilogrammi 20 provenienti da contrabbando. — (b) Compresi chilogrammi 17 provenienti da contrabbando. — (c) Compresi chilogrammi 3 901 costituiti da recipienti importati pieni di altre merci; chilogrammi 132 provenienti da contrabbando e chilogrammi 6 da paccochie di marinai. — (d) Compresi chilogrammi 5 903 costituiti da recipienti importati pieni di altre merci; chilogrammi 672 provenienti da provviste di bordo di bastimenti nazionali; chilogrammi 306 da paccochie di marinai; chilogrammi 65 da contrabbando e chilogrammi 13, merce in cabotaggio sprovvista di documenti. — (e) Merce nazionale di ritorno. — (f) Compresi chilogrammi 2 provenienti da paccochie di marinai.

## ANNO 1920. -- ANALISI DEL COMMERCIO SPECIALE DI IMPORTAZIONE. -- Segue Tav. XIV.

PAESI DI PROVENIENZA	QUANTITÀ	VALORE	QUANTITÀ distinte secondo il trattamento di tariffa		RISCOS- SIONE	PAESI DI PROVENIENZA	QUANTITÀ	VALORE	QUANTITÀ distinte secondo il trattamento di tariffa		RISCOS- SIONE
			QUANTITÀ	DAZIO UNI- TARIO					QUANTITÀ	DAZIO UNI- TARIO	
Segue CATEGORIA XVIII. — OGGETTI DIVERSI.											
			Chilogrammi	Lire		Lire	Lire				
<b>1159. - Mercerie fini:</b> trecce, galloni e oggetti simili, di paglia, di scorza, ecc., per cappelli, misti con seta in proporzione inferiore a 12 per cento.						<b>1161. - Ventagli ordinari.</b>					
454 b).						455 a).					
Francia . . . . .	18	720				Austria . . . . .	1 365	34 125			
1920 (Val. 40)	<b>18</b>	<b>720</b>	18	0.10	2	Ceco-Slovacchia . . . . .	114	2 850			
1919-1916. . .	—	—				Francia . . . . .	317	7 925			
<b>1160-a. - Mercerie fini:</b> gioielleria falsa.						Germania . . . . .	197	4 925			
454 b).						Spagna . . . . .	2 456	61 400			
Austria . . . . .	162	11 340				Giappone . . . . .	17 758	443 950			
Ceco-Slovacchia . . . . .	1 538	107 660				Canadà . . . . .	581	14 525			
Francia . . . . .	902	63 140				Stati Uniti . . . . .	250	6 250			
Germania . . . . .	3 471	242 970				1920 (Val. 25)	<b>23 038</b>	<b>575 950</b>	21 094	0.90	18 985
Gran Bretagna e Irlanda	561	39 270				1919 ( » 15)	8 975	134 625	1 944	1.—	1 944
Svizzera . . . . .	237	16 590				1918 ( » 13)	11 612	150 956			
Stati Uniti . . . . .	184	12 880				1917 ( » 10)	13 302	133 020			
1920 (Val. 70)	<b>7 055</b>	<b>493 850</b>	5 171	2.—	10 342	1916 ( » 6)	20 696	124 176			
1919 ( » 40)	805	32 200	1 884	1.50	2 826	<b>1162. - Ventagli fini.</b>					
1918 ( » 30)	923	27 840				455 b).					
1917 ( » 25)	732	13 300				Austria . . . . .	3 039	106 365			
1916 ( » 20)	291	5 820				Ceco-Slovacchia . . . . .	172	6 020			
<b>1160-b. - Mercerie fini:</b> altre.						Francia . . . . .	912	31 920			
454 b).						Germania . . . . .	245	8 575			
Albania . . . . .	52	3 900				Spagna . . . . .	787	27 545			
Austria . . . . .	17 790	1 334 250				Giappone . . . . .	4 010	140 350			
Belgio . . . . .	85	6 375				Stati Uniti . . . . .	18	630			
Ceco-Slovacchia . . . . .	23 726	1 779 450				1920 (Val. 35)	<b>9 183</b>	<b>321 405</b>	5 727	1.50	8 590
Danimarca . . . . .	19	1 425				1919 ( » 20)	9 750	195 000	3 456	2.—	6 912
Francia . . . . .	142 053	10 653 975				1918 ( » 15)	3 102	46 530			
Germania . . . . .	128 718	9 653 850				1917 ( » 12)	5 135	61 620			
Gran Bretagna e Irlanda	28 844	2 163 300				1916 ( » 30)	3 669	110 070			
Malta . . . . .	7	525				<b>1163. - Pennelli, con asta o senza.</b>					
Paesi Bassi . . . . .	6	450				456.					
Spagna . . . . .	27	2 025				Quintali					
Svizzera . . . . .	19 750	1 481 250				Austria . . . . .	24	47 040			
Turchia europea . . . . .	36	2 700				Belgio . . . . .	2	3 920			
Giappone . . . . .	3 453	258 975				Francia . . . . .	17	33 320			
India britannica e Ceylon	7	525				Germania . . . . .	159	311 640			
Turchia asiatica . . . . .	202	15 150				Gran Bretagna e Irlanda	1	1 960			
Egitto . . . . .	350	26 250				Svizzera . . . . .	4	7 840			
Tunisia . . . . .	1	75				1920 (Val. 1 960)	<b>207</b>	<b>405 720</b>	207	20.—	4 140
Argentina . . . . .	80	6 000				1919 ( » 1 800)	49	83 200			
Canadà . . . . .	11	825				1918 ( » 1 500)	19	28 500			
Salvador . . . . .	4	300				1917 ( » 1 300)	61	79 300			
Stati Uniti . . . . .	15 747	1 181 025				1916 ( » 1 200)	103	123 600			
Merci nazionali di ritorno	83	6 225				<b>1163. - Pennelli, con asta o senza.</b>					
1920 (Val. 75)	<b>381 052</b>	<b>28 578 900</b>	(a)	2.—	403 464	456.					
1919 ( » 50)	153 492	7 674 600	(b)	1.50	272 581	Quintali					
1918 ( » 45)	56 774	2 554 830				Austria . . . . .	24	47 040			
1917 ( » 42)	66 894	2 809 548				Belgio . . . . .	2	3 920			
1916 ( » 20)	84 172	1 683 440				Francia . . . . .	17	33 320			

(a) Compresi chilogrammi 251 provenienti da contrabbando; chilogrammi 143 costituiti da recipienti importati pieni di altre merci e chilogrammi 5 provenienti da provviste di bordo di bastimenti nazionali. — (b) Compresi chilogrammi 1 614 costituiti da recipienti importati pieni di altre merci; chilogrammi 300 provenienti da provviste di bordo di bastimenti nazionali; chilogrammi 34 da pacotiglie di marina; chilogrammi 32, merce in cabotaggio sprovvista di documenti e chilogrammi 17 provenienti da contrabbando.



PAESI DI PROVENIENZA	QUANTITÀ	VALORE	QUANTITÀ distinte secondo il trattamento di tariffa		RISCO- SIONE	PAESI DI PROVENIENZA	QUANTITÀ	VALORE	QUANTITÀ distinte secondo il trattamento di tariffa		RISCO- SIONE
			QUANTITÀ	DAZIO UNI- TARIO					QUANTITÀ	DAZIO UNI- TARIO	
<i>Segue</i> CATEGORIA XVIII. — OGGETTI DIVERSI.											
			Numero	Lire	Lire	Lire	Numero	Lire	Lire	Lire	Lire
<b>1164-a. - Organini a cilindro.</b>											
457.											
Austria . . . . .	20	18 000									
Francia . . . . .	84	75 600									
Germania . . . . .	343	308 700									
Gran Bretagna e Irlanda	3	2 700									
1920 (Val. 900)	<b>450</b>	<b>405 000</b>	450	2.—	900						
1919 ( » 800)	25	20 000									
1918 ( » 600)	7	4 200									
1917 ( » 450)	10	4 500									
1916 ( » 300)	53	15 900									
<b>1164-b. - Sonerie musicali, a chiave.</b>											
457.											
Germania . . . . .	15	375									
Svizzera . . . . .	2 510	62 750									
1920 (Val. 25.—)	(a) <b>2 525</b>	<b>63 125</b>	chilogr. 3 800 numero 15	0.35	1 330						
1919 ( » 10.—)	830	8 300		2.—	30						
1918 ( » 10.—)	119	1 190									
1917 ( » 9.—)	173	1 557									
1916 ( » 6.—)	740	4 440									
<b>1164-c. - Sonerie musicali, altre.</b>											
457.											
Svizzera . . . . .	930	23 250									
1920 (Val. 25)	(b) <b>930</b>	<b>23 250</b>	chilogr. 236	0.25	59						
1919 ( » 15)	1 450	21 750									
1918 ( » 15)	436	6 540									
1917 ( » 13)	80	1 040									
1916 ( » 9)	228	2 052									
<b>1165. - Organi da chiesa.</b>											
458 a) 1.											
Quintali											
Austria . . . . .	5	9 000									
Germania . . . . .	24	43 200									
Stati Uniti . . . . .	9	16 200									
1920 (Val. 1 800)	<b>38</b>	<b>68 400</b>	38	16.—	608						
1919-1916 . . . . .	—	—									
<b>1166. - Organi portatili.</b>											
458 a) 2.											
Numero											
Germania . . . . .	1	1 000									
1920 (Val. 1 000)	<b>1</b>	<b>1 000</b>	1	5.—	5						
1919 ( » 300)	1	300									
1918-1916 . . . . .	—	—									
<b>1167. - Pianoforti a tavola e verticali.</b>											
458 b) 1.											
Austria . . . . .	196	980 000									
Belgio . . . . .	18	90 000									
Ceco-Slovacchia . . . . .	3	15 000									
Francia . . . . .	164	820 000									
Germania . . . . .	261	1 305 000									
Gran Bretagna e Irlanda	6	30 000									
Svizzera . . . . .	31	155 000									
Turchia europea . . . . .	1	5 000									
Stati Uniti . . . . .	31	155 000									
Uruguay . . . . .	1	5 000									
Merco nazionali di ritorno	3	15 000									
1920 (Val. 5 000)	<b>715</b>	<b>3 575 000</b>	(c) 714	90.—	64 260						
1919 ( » 2 300)	112	257 600	(d) 8	esenti	—						
1918 ( » 2 300)	23	52 900									
1917 ( » 1 750)	166	290 500									
1916 ( » 1 000)	228	228 000									
<b>1168. - Pianoforti a coda.</b>											
458 b) 2.											
Austria . . . . .	71	568 000									
Francia . . . . .	42	336 000									
Germania . . . . .	53	424 000									
Gran Bretagna e Irlanda	5	40 000									
Svizzera . . . . .	2	16 000									
Stati Uniti . . . . .	2	16 000									
1920 (Val. 8 000)	<b>175</b>	<b>1 400 000</b>	175	180.—	31 500						
1919 ( » 3 000)	33	99 000									
1918 ( » 3 000)	3	9 000									
1917 ( » 3 000)	22	66 000									
1916 ( » 1 800)	26	46 800									
<b>1169. - Armonium.</b>											
458 c).											
Austria . . . . .	7	17 500									
Francia . . . . .	23	57 500									
Germania . . . . .	55	137 500									
Gran Bretagna e Irlanda	6	15 000									
Paesi Bassi . . . . .	1	2 500									
Svizzera . . . . .	3	7 500									
Stati Uniti . . . . .	2	5 000									
Merco nazionali di ritorno	1	2 500									
1920 (Val. 2 500)	<b>98</b>	<b>245 000</b>	98	40.—	3 920						
1919 ( » 1 000)	15	15 000									
1918 ( » 600)	2	1 200									
1917 ( » 900)	3	2 700									
1916 ( » 750)	22	16 500									

(a) Corrispondenti al peso di chilogrammi 3 824. — (b) Corrispondenti al peso di chilogrammi 236. — (c) Compresi numero 2 provenienti da provviste di bordo di bastimenti nazionali. — (d) Merce nazionale di ritorno.

ANNO 1920. — ANALISI DEL COMMERCIO SPECIALE DI IMPORTAZIONE. — *Segue* Tav. XIV.

PAESI DI PROVENIENZA	QUANTITÀ	VALORE	QUANTITÀ distinte secondo il trattamento di tariffa		RISCO- SIONE	PAESI DI PROVENIENZA	QUANTITÀ	VALORE	QUANTITÀ distinte secondo il trattamento di tariffa		RISCO- SIONE
			QUANTITÀ	DAZIO UNI- TARIO					QUANTITÀ	DAZIO UNI- TARIO	

*Segue* CATEGORIA XVIII. — OGGETTI DIVERSI.

Numero		Lire		Lire		Lire		Numero		Lire		Lire	
<b>1170. - Strumenti musicali non nominati, a</b> 458 d) 1. corda, del peso di 400 grammi o meno.													
Austria . . . . .	212	11 660											
Ceco-Slovacchia . . . . .	85	4 675											
Francia . . . . .	525	28 875											
Germania . . . . .	778	42 790											
Svizzera . . . . .	96	5 280											
1920 (Val. 55)	<b>1 696</b>	<b>93 280</b>	(a) 1 154	2.—	2 308								
1919 ( » 25)	<b>2 375</b>	<b>74 375</b>	543	1.50	814								
1918 ( » 20)	<b>44</b>	<b>880</b>											
1917 ( » 25)	<b>120</b>	<b>3 000</b>											
1916 ( » 20)	<b>253</b>	<b>5 060</b>											
<b>1171. - Strumenti musicali non nominati, a</b> 458 d) 2. corda, di peso superiore a 400 grammi.													
Austria . . . . .	677	57 545											
Ceco-Slovacchia . . . . .	372	31 620											
Francia . . . . .	461	39 185											
Germania . . . . .	2 091	177 735											
Gran Bretagna e Irlanda	7	595											
Spagna . . . . .	701	59 585											
Svizzera . . . . .	157	13 345											
Stati Uniti . . . . .	2	170											
1920 (Val. 85)	<b>4 468</b>	<b>379 780</b>	3 467	4.—	13 868								
1919 ( » 30)	<b>1 390</b>	<b>41 700</b>	(b) 1 003	1.50	1 504								
1918 ( » 22)	<b>30</b>	<b>660</b>											
1917 ( » 22)	<b>536</b>	<b>11 792</b>											
1916 ( » 20)	<b>1 146</b>	<b>22 920</b>											
<b>1172. - Strumenti musicali a fiato, del peso</b> 458 e) 1. di 400 grammi o meno.													
Austria . . . . .	6	600											
Francia . . . . .	298	29 800											
Germania . . . . .	104	10 400											
1920 (Val. 100)	<b>408</b>	<b>40 800</b>	364	2.—	728								
1919 ( » 100)	<b>41</b>	<b>4 100</b>	44	1.50	66								
1918 ( » 30)	<b>27</b>	<b>810</b>											
1917 ( » 30)	<b>32</b>	<b>960</b>											
1916 ( » 25)	<b>8</b>	<b>200</b>											
<b>1173. - Strumenti musicali a fiato, di peso</b> 458 e) 2. superiore a 400 grammi.													
Austria . . . . .	4	600											
Ceco-Slovacchia . . . . .	109	16 350											
Francia . . . . .	343	51 450											
Germania . . . . .	284	42 600											
Svizzera . . . . .	57	8 550											
Giappone . . . . .	18	2 700											
Egitto . . . . .	12	1 800											
1920 (Val. 150)	<b>827</b>	<b>124 050</b>	430	1.50	645								
1919 ( » 125)	<b>170</b>	<b>21 250</b>	397	4.—	1 588								
1918-1917 . . . . .	—	—											
1916 (Val. 38)	<b>33</b>	<b>1 254</b>											
<b>1174. - Strumenti musicali non nominati: fi-</b> 458 f). sarmoniche a mano.													
Austria . . . . .	161	9 660											
Belgio . . . . .	1	60											
Ceco-Slovacchia . . . . .	114	6 840											
Francia . . . . .	53	3 180											
Germania . . . . .	1 256	75 360											
Malta . . . . .	1	60											
Svizzera . . . . .	61	3 660											
Stati Uniti . . . . .	1	60											
Merci nazionali di ritorno	5	300											
1920 (Val. 60)	<b>1 653</b>	<b>99 180</b>	1 594	2.—	3 188								
1919 ( » 40)	<b>461</b>	<b>18 440</b>	59	1.50	88								
1918 ( » 30)	<b>7</b>	<b>210</b>											
1917 ( » 25)	<b>26</b>	<b>650</b>											
1916 ( » 20)	<b>22</b>	<b>440</b>											
<b>1175. - Strumenti musicali non nominati:</b> 458 f). altri.													
Austria . . . . .	33	1 980											
Francia . . . . .	118	7 080											
Germania . . . . .	128	7 680											
Gran Bretagna e Irlanda	1	60											
Svizzera . . . . .	23	1 380											
Stati Uniti . . . . .	2	120											
Merci nazionali di ritorno	14	840											
1920 (Val. 60)	<b>319</b>	<b>19 140</b>	180	2.—	360								
1919 ( » 50)	<b>178</b>	<b>8 900</b>	139	1.50	208								
1918 . . . . .	—	—											
1917 (Val. 40)	<b>82</b>	<b>3 280</b>											
1916 ( » 20)	<b>48</b>	<b>960</b>											
<b>1176. - Parti staccate di strumenti musicali.</b> 459.													
Quintali													
Austria . . . . .	22	88 000											
Belgio . . . . .	2	8 000											
Ceco-Slovacchia . . . . .	11	44 000											
Francia . . . . .	179	716 000											
Germania . . . . .	198	792 000											
Gran Bretagna e Irlanda	2	8 000											
Svizzera . . . . .	37	148 000											
1920 (Val. 4 000)	<b>451</b>	<b>1 804 000</b>	451	100.—	45 100								
1919 ( » 3 000)	<b>156</b>	<b>468 000</b>											
1918 ( » 2 000)	<b>44</b>	<b>88 000</b>											
1917 ( » 2 000)	<b>109</b>	<b>218 000</b>											
1916 ( » 750)	<b>132</b>	<b>99 000</b>											

(a) Compreso numero 1 proveniente da pacchetti di marinai. — (b) Compresi numero 2 provenienti da pacchetti di marinai.

PAESI DI PROVENIENZA	QUANTITÀ	VALORE	QUANTITÀ distinte secondo il trattamento di tariffa		RISCO- SIONE	PAESI DI, PROVENIENZA	QUANTITÀ	VALORE	QUANTITÀ distinte secondo il trattamento di tariffa		RISCO- SIONE	
			QUANTITÀ	DAZIO UNI- TARIO					QUANTITÀ	DAZIO UNI- TARIO		
<i>Segue CATEGORIA XVIII. — OGGETTI DIVERSI.</i>												
			Chilogrammi	Lire	Lire	Lire	Quintali	Lire	Lire	Lire	Lire	
<b>1177. - Corde per strumenti musicali, di bu- 460. della (minuge).</b>												
Francia . . . . .	164	41 000				Gran Bretagna e Irlanda	33	42 900				
Germania . . . . .	323	80 750				Svizzera . . . . .	3	3 900				
						Stati Uniti . . . . .	3	3 900				
1920 (Val. 250)	<b>487</b>	<b>121 750</b>	487	0.80	390	1920 (Val. 1 300)	<b>68</b>	<b>88 400</b>	(a)	40 38	30.— 28.—	1 200 1 064
1919 ( » 200)	303	60 600				1919 ( » 750)	162	121 500				
1918 ( » 120)	131	15 720				1918 ( » 750)	45	33 750				
1917 ( » 120)	128	15 360				1917 ( » 600)	12	7 200				
1916 ( » 90)	196	17 640				1916 ( » 400)	3 576	1 430 400				
<b>1178. - Corde per strumenti musicali, d'ogni 460. altra sorta.</b>						<b>1181. - Celluloide, greggio, in massa o ta- 462 a). vole, fogli, bacchette o tubi, non pu- liti, nè altrimenti lavorati.</b>						
Austria . . . . .	15	1 200				Ceco-Slovacchia . . . . .	13	39 000				
Francia . . . . .	625	50 000				Francia . . . . .	2 911	8 733 000				
Germania . . . . .	2 321	185 680				Germania . . . . .	201	603 000				
Gran Bretagna e Irlanda	119	9 520				Gran Bretagna e Irlanda	409	1 227 000				
Svizzera . . . . .	108	8 640				Spagna . . . . .	29	87 000				
						Svizzera . . . . .	42	126 000				
1920 (Val. 80)	<b>3 188</b>	<b>255 040</b>	3 188	0.80	2 550	Giappone . . . . .	605	1 815 000				
1919 ( » 60)	843	50 580				Stati Uniti . . . . .	2 229	6 687 000				
1918 ( » 50)	142	7 100				1920 (Val. 3 000)	<b>6 439</b>	<b>19 317 000</b>	6 439	esente	—	—
1917 ( » 55)	209	11 495				1919 ( » 2 500)	3 606	9 015 000				
1916 ( » 30)	382	11 460				1918 ( » 2 200)	3 286	7 229 200				
<b>1179. - Fili e cordoni elettrici, ricoperti con 461 a). materie tessili e vernici.</b>						<b>1182. - Celluloide, in tavole, in fogli, in bac- 462 b). chette o tubi, puliti o altrimenti lavorati alla superficie.</b>						
	Quintali					Francia . . . . .	211	886 200				
Albania . . . . .	30	75 000				Germania . . . . .	102	428 400				
Austria . . . . .	4	10 000				Gran Bretagna e Irlanda	129	541 800				
Belgio . . . . .	15	37 500				Svizzera . . . . .	1	4 200				
Francia . . . . .	9	22 500				Stati Uniti . . . . .	281	1 180 200				
Germania . . . . .	40	100 000				1920 (Val. 4 200)	<b>724</b>	<b>3 040 800</b>	724	15.—	10 860	
Gran Bretagna e Irlanda	7	17 500				1919 ( » 3 000)	1 013	3 039 000				
Svizzera . . . . .	20	50 000				1918 ( » 2 700)	285	769 500				
Stati Uniti . . . . .	421	1 052 500				1917 ( » 2 000)	509	1 018 000				
Merici nazionali di ritorno	3	7 500				1916 ( » 1 500)	776	1 164 000				
1920 (Val. 2 500)	<b>549</b>	<b>1 372 500</b>	456	50.—	22 800	<b>1183-a. - Berretti di lana, rossi, a maglia, 463. sodati.</b>						
1919 ( » 1 800)	158	284 400	93	60.—	5 580	Numero						
1918 ( » 1 800)	223	401 400				1920 . . . . .	—	—	—	—	—	—
1917 ( » 1 250)	174	217 500				1919 (Val. 5.—)	4	20				
1916 ( » 700)	408	285 600				1918 ( » 1.20)	90	108				
<b>1180. - Cordoni elettrici, armati o protetti con 461 b). ferro o con qualsiasi altro metallo.</b>						1917 ( » 1.20)	33	40				
Belgio . . . . .	5	6 500				1916 ( » 0.80)	160	128				
Francia . . . . .	2	2 600										
Germania . . . . .	22	28 600										

(a) Compresi quintali 10 provenienti da mare.

ANNO 1920. — ANALISI DEL COMMERCIO SPECIALE DI IMPORTAZIONE. — *Segue Tav. XIV.*

PAESI DI PROVENIENZA	QUANTITÀ	VALORE	QUANTITÀ distinte secondo il trattamento di tariffa		RISCOS- SIONE	PAESI DI PROVENIENZA	QUANTITÀ	VALORE	QUANTITÀ distinte secondo il trattamento di tariffa		RISCOS- SIONE
			QUANTITÀ	DAZIO UNI- TARIO					QUANTITÀ	DAZIO UNI- TARIO	

*Segue* CATEGORIA XVIII. — OGGETTI DIVERSI.

Numero		Lire		Lire		Lire		Numero		Lire		Lire	
<b>1183-b. - Berretti, altri.</b> 463.													
Albania . . . . .	24	288											
Austria . . . . .	89	1 068											
Belgio . . . . .	445	5 340											
Francia . . . . .	8 251	99 012											
Germania . . . . .	1 570	18 840											
Gran Bretagna e Irlanda	10 479	125 748											
Malta . . . . .	3	36											
Svizzera . . . . .	199	2 388											
Tunisia . . . . .	14	168											
Argentina . . . . .	34	408											
Stati Uniti . . . . .	840	10 080											
	21 948	263 376											
Tripolitania e Cirenaica.	27	324											
1920 (Val. 12. —)	21 975	263 700	(a) 22 038	1. —	22 038								
1919 ( » 8. —)	12 418	99 344											
1918 ( » 5. —)	4 004	20 020											
1917 ( » 3. —)	4 384	13 152											
1916 ( » 1.60)	16 172	25 875											
<b>1184. - Cappelli, guarniti, da donna.</b> 464 a)													
Austria . . . . .	92	9 660											
Belgio . . . . .	72	7 560											
Francia . . . . .	19 394	2 036 370											
Germania . . . . .	718	75 390											
Gran Bretagna e Irlanda	566	59 430											
Svizzera . . . . .	87	9 135											
Tunisia . . . . .	13	1 365											
Chili . . . . .	15	1 575											
Stati Uniti . . . . .	27	2 835											
	20 984	2 203 320											
Tripolitania e Cirenaica.	12	1 260											
1920 (Val. 105)	20 996	2 204 580	13 619	4. —	54 476								
1919 ( » 80)	14 973	1 197 340	7 377	5. —	36 885								
1918 ( » 80)	6 405	512 480											
1917 ( » 80)	7 118	569 440											
1916 ( » 40)	8 747	349 880											
<b>1185. - Cappelli di seta pura o mista di altre 464 b) 1. materie (eccetto quelli guarniti, da donna).</b>													
Austria . . . . .	26	1 560											
Belgio . . . . .	229	13 740											
Francia . . . . .	5 101	306 060											
Germania . . . . .	190	11 400											
Gran Bretagna e Irlanda	299	17 940											
Svizzera . . . . .	619	37 140											
1920 (Val. 60)	6 464	387 840	6 464	1.50	9 696								
1919 ( » 50)	3 326	166 300											
1918 ( » 30)	620	18 600											
1917 ( » 15)	1 835	27 525											
1916 ( » 13)	3 893	50 609											
<b>1186. - Cappelli di paglia, di truciolo, ecc., 464 b) 2. non guarniti.</b>													
Danimarca . . . . .	118	1 770											
Francia . . . . .	85 254	1 278 810											
Gran Bretagna e Irlanda	82 879	1 243 185											
Svizzera . . . . .	11 593	173 895											
Giappone . . . . .	8 550	128 250											
India britannica e Ceylon	7 664	114 960											
Argentina . . . . .	1 046	15 690											
Colombia . . . . .	129	1 935											
Equatore . . . . .	23 811	357 165											
Guatemala . . . . .	600	9 000											
Panamà . . . . .	2 987	44 805											
Stati Uniti . . . . .	7 952	119 280											
Merci nazionali di ritorno	375	5 625											
1920 (Val. 15. —)	232 958	3 494 370	232 958	0.25	58 239								
1919 ( » 11. —)	180 057	1 980 627											
1918 ( » 9. —)	41 237	371 133											
1917 ( » 3.80)	83 023	315 487											
1916 ( » 2. —)	138 302	276 604											
<b>1187. - Cappelli di paglia, di truciolo, ecc., 464 b) 2. guarniti (eccetto quelli guarniti, da donna).</b>													
Austria . . . . .	272	6 800											
Francia . . . . .	20 469	511 725											
Germania . . . . .	1 751	43 775											
Gran Bretagna e Irlanda	10 909	272 725											
Svezia . . . . .	26	650											
Svizzera . . . . .	59	1 475											
Giappone . . . . .	470	11 750											
Argentina . . . . .	120	3 000											
Equatore . . . . .	1 323	33 075											
Panamà . . . . .	430	10 750											
Stati Uniti . . . . .	257	6 425											
Merci nazionali di ritorno	37	925											
1920 (Val. 25. —)	36 123	903 075	36 101	1. —	36 101								
1919 ( » 15. —)	8 444	126 660	(b) 36 101	esenti	—								
1918 ( » 10. —)	14 051	140 510											
1917 ( » 4.70)	5 101	23 975											
1916 ( » 2.90)	5 091	14 764											
<b>1188. - Cappelli di feltro di pelo (eccetto 464 b) 3. quelli guarniti, da donna).</b>													
Austria . . . . .	85	3 400											
Francia . . . . .	1 218	48 720											
Germania . . . . .	126	5 040											
Gran Bretagna e Irlanda	14 212	568 480											
Svizzera . . . . .	51	2 040											
Giappone . . . . .	20	800											
1920 (Val. 40. —)	15 712	628 480	(c) 15 715	1. —	15 715								
1919 ( » 25. —)	8 470	211 750											
1918 ( » 15. —)	4 344	65 160											
1917 ( » 8.50)	20 510	174 335											
1916 ( » 7. —)	20 003	140 021											

(a) Compresi numero 48 provenienti da contrabbando e numero 15 da provviste di bordo di bastimenti nazionali. — (b) Merce nazionale di ritorno. — (c) Compresi numero 3 provenienti da paccotiglie di marinai.



ANNO 1920. — ANALISI DEL COMMERCIO SPECIALE DI IMPORTAZIONE. — *Segue* Tav. XIV.

PAESI DI PROVENIENZA	QUANTITÀ	VALORE	QUANTITÀ distinte secondo il trattamento di tariffa		RISCOS- SIONE	PAESI DI PROVENIENZA	QUANTITÀ	VALORE	QUANTITÀ distinte secondo il trattamento di tariffa		RISCOS- SIONE
			QUANTITÀ	DAZIO UNI- TARIO					QUANTITÀ	DAZIO UNI- TARIO	

*Segue* CATEGORIA XVIII. — OGGETTI DIVERSI.

1196. - Fornimenti da ombrelli. 469.		Quintali	Lire	Lire	Lire	1199. - Oggetti da collezione e d'arte, altri: 470 b)2. antichi.		Quintali	Lire	Lire	Lire
Austria . . . . .	1 290	2 580 000				Austria . . . . .	...	1 220			
Belgio . . . . .	6	12 000				Francia . . . . .	...	14 820			
Francia . . . . .	152	304 000				Germania . . . . .	...	13 600			
Germania . . . . .	1 008	2 016 000				Paesi Bassi . . . . .	...	188			
Gran Bretagna e Irlanda	53	106 000				Svizzera . . . . .	...	1 750			
Paesi Bassi . . . . .	11	22 000				Stati Uniti . . . . .	...	1 000			
Svezia . . . . .	62	124 000				...	...	32 578			
Svizzera . . . . .	43	86 000				Tripolitania e Cirenaica.	...	95			
1920 (Val. 2 000)	<b>2 625</b>	<b>5 250 000</b>	2 625	40.—	105 000	1920 (Val. D.)	...	<b>32 673</b>	...	diversi	696
1919 ( » 1 000)	60 000	50				1919 ( » D.)	...	162 950			
1918 ( » 1 200)	277 000	277				1918 ( » D.)	...	42 000			
1917 ( » 1 150)	17 250	15				1917 ( » D.)	...	14 200			
1916 ( » 650)	136 850	209				1916 ( » D.)	...	96 850			

1197. - Oggetti per collezioni scientifiche  
470 a). di zoologia, botanica e mineralogia.

Francia . . . . .	...	145			
Germania . . . . .	...	309			
Gran Bretagna e Irlanda	...	600			
Svizzera . . . . .	...	408			
Egitto . . . . .	...	50 342			
1920 (Val. D.)	...	<b>51 804</b>	...	esenti	—
1919 ( » D.)	...	29 400			
1918 ( » D.)	...	3 600			
1917 ( » D.)	...	3 058			
1916 ( » D.)	...	17 224			

1198. - Oggetti da collezione e d'arte, altri:  
470 b) 1. moderni.

Austria . . . . .	...	1 700			
Belgio . . . . .	...	5 000			
Francia . . . . .	...	8 650			
Germania . . . . .	...	600			
Gran Bretagna e Irlanda	...	5 500			
Svizzera . . . . .	...	2 026			
Stati Uniti . . . . .	...	2 700			
1920 (Val. D.)	...	<b>26 176</b>	...	diversi	222
1919 ( » D.)	...	9 350			
1918 ( » D.)	...	3 000			
1917 ( » D.)	...	21 670			
1916 ( » D.)	...	278 600			

## CATEGORIA XIX.

## Metalli preziosi.

1200. - Oro, greggio, in verghe, in polvere 471 a). o in rottami.		Chilogrammi	Lire	Lire	Lire
Francia . . . . .	1 372	14 355 236			
Gran Bretagna e Irlanda	252	2 636 676			
Svizzera . . . . .	134	1 402 042			
1920 (Val. 10 463)	<b>1 758</b>	<b>18 393 954</b>	1 758	esente	—
1919 ( » 4 740)	1 217	5 768 580			
1918 ( » 4 734)	149	705 366			
1917 ( » 4 000)	96	384 000			
1916 ( » 3 170)	85	269 450			
1201. - Oro, in monete. 471 b).					
Stati Uniti . . . . .	13	136 019			
1920 (Val. 10 463)	<b>13</b>	<b>136 019</b>	13	esente	—
1919 ( » 4 740)	107	507 180			
1918-1916 . . . . .	—	—			
1202. - Argento, in monete dell'Unione La- 472. tina.					
1920-1918 . . . . .	—	—			
1917 (Val. 300)	11	3 300			
1916 ( » 200)	1 650	330 000			







PAESI DI DESTINAZIONE	QUANTITÀ	VALORE	PAESI DI DESTINAZIONE	QUANTITÀ	VALORE	PAESI DI DESTINAZIONE	QUANTITÀ	VALORE
<i>Segue</i> CATEGORIA I. — SPIRITI, BEVANDE E OLI.								
	Ettolitri	Lire		Centinaia			Centinaia	Lire
Aden . . . . .	10	2 500	<b>4-a. - Marsala, in bottiglie.</b>			Eritrea . . . . .	264	184 800
Cina . . . . .	352	88 000	3 b).			Somalia italiana . . . . .	5	3 500
Dodecaneso . . . . .	5	1 250	Albania . . . . .	230	161 000	Tripolitania e Cirenaica . . . . .	157	109 900
Giappone . . . . .	16	4 000	Belgio . . . . .	250	175 000		426	298 200
India britannica e Ceylon . . . . .	12	3 000	Francia . . . . .	1 589	1 112 300		<b>6 133</b>	<b>4 293 100</b>
Siam . . . . .	9	2 250	Germania . . . . .	1	700	1920 (Val. 700)	<b>4 676</b>	<b>2 057 440</b>
Stabilimenti dello Stretto . . . . .	1	250	Gran Bretagna e Irlanda . . . . .	387	270 900	1918 ( » 345)	<b>6 235</b>	<b>2 151 075</b>
Turchia asiatica . . . . .	99	24 750	Grecia . . . . .	69	48 300	1917 ( » 245)	<b>6 992</b>	<b>1 713 040</b>
Africa portoghese . . . . .	80	20 000	Paesi Bassi . . . . .	12	8 400	1916 ( » 175)	<b>5 754</b>	<b>1 006 950</b>
Africa spagnola . . . . .	304	76 000	Regno dei S. C. S. . . . .	12	8 400			
Col. franc. n. n. in Africa . . . . .	20	5 000	Romania . . . . .	4	2 800			
Congo belga . . . . .	298	74 500	Russia . . . . .	5	3 500			
Egitto . . . . .	2 191	547 750	Spagna . . . . .	1	700	<b>4-b. - Vini spumanti, in bottiglie.</b>		
Marocco . . . . .	111	27 750	Svezia . . . . .	2	1 400	3 b).		
Tunisia . . . . .	72	18 000	Svizzera . . . . .	194	135 800	Albania . . . . .	45	31 500
Antille britanniche . . . . .	6	1 500	Turchia Europea . . . . .	216	151 200	Belgio . . . . .	721	504 700
Argentina . . . . .	18 316	4 579 000	Cina . . . . .	76	53 200	Bulgaria . . . . .	108	75 600
Brasile . . . . .	71 514	17 878 500	Dodecaneso . . . . .	1	700	Ceco-Slovacchia . . . . .	1	700
Canada . . . . .	37	9 250	Filippine . . . . .	2	1 400	Danimarca . . . . .	15	10 500
Chili . . . . .	87	21 750	Giappone . . . . .	26	18 200	Francia . . . . .	4 486	3 140 200
Colombia . . . . .	141	35 250	India britannica e Ceylon . . . . .	8	5 600	Germania . . . . .	1	700
Costarica . . . . .	138	34 500	Indie orientali olandesi . . . . .	5	3 500	Gran Bretagna e Irlanda . . . . .	1 257	879 900
Equatore . . . . .	177	44 250	Stabilimenti dello Stretto . . . . .	4	2 800	Grecia . . . . .	21	14 700
Guatemala . . . . .	73	18 250	Turchia Asiatica . . . . .	45	31 500	Malta . . . . .	3	2 100
Haiti e S. Domingo . . . . .	165	41 250	Federazione australiana . . . . .	6	4 200	Norvegia . . . . .	40	28 000
Honduras . . . . .	5	1 250	Nuova Zelanda . . . . .	4	2 800	Paesi Bassi . . . . .	23	16 100
Messico . . . . .	278	69 500	Africa merid. britannica . . . . .	5	3 500	Portogallo . . . . .	2	1 400
Nicaragua . . . . .	7	1 750	Algeria . . . . .	18	12 600	Regno dei S. C. S. . . . .	102	71 400
Panamà . . . . .	274	68 500	Congo belga . . . . .	12	8 400	Romania . . . . .	13	9 100
Paraguay . . . . .	110	27 500	Egitto . . . . .	251	175 700	Russia . . . . .	14	9 800
Perù . . . . .	63	15 750	Marocco . . . . .	83	58 100	Spagna . . . . .	77	53 900
Salvador . . . . .	43	10 750	Tunisia . . . . .	83	58 100	Svezia . . . . .	1	700
Stati Uniti . . . . .	9 150	2 287 500	Argentina . . . . .	167	116 900	Svizzera . . . . .	64	44 800
Uruguay . . . . .	4 426	1 106 500	Brasile . . . . .	1 472	1 030 400	Turchia Europea . . . . .	115	80 500
Venezuela . . . . .	57	143 500	Canada . . . . .	60	42 000	Aden . . . . .	1	700
Provviste di bordo { bast. naz. . . . .	31 114	7 778 500	Chili . . . . .	20	14 000	Cina . . . . .	463	324 100
{ bast. esteri. . . . .	3 138	784 500	Colombia . . . . .	31	21 700	Cipro . . . . .	2	1 400
	584 805	146 201 250	Costarica . . . . .	2	1 400	Colonie francesi in Asia . . . . .	104	72 800
			Equatore . . . . .	12	8 400	Dodecaneso . . . . .	24	16 800
Eritrea . . . . .	820	205 000	Haiti e S. Domingo . . . . .	2	1 400	Filippine . . . . .	9	6 300
Somalia italiana . . . . .	49	12 250	Honduras . . . . .	1	700	Giappone . . . . .	24	16 800
Tripolitania e Cirenaica . . . . .	12 255	3 063 750	Messico . . . . .	3	2 100	Hong-Kong . . . . .	4	2 800
	13 124	3 281 000	Panamà . . . . .	7	4 900	India britannica e Ceylon . . . . .	117	81 900
1920 (Val. 250.—)	<b>597 929</b>	<b>149 482 250</b>	Paraguay . . . . .	15	10 500	Indie orientali olandesi . . . . .	35	24 500
1919 ( » 197.—)	<b>480 411</b>	<b>94 640 967</b>	Perù . . . . .	36	25 200	Persia . . . . .	13	9 100
1918 ( » 150.—)	<b>2 559 486</b>	<b>383 922 900</b>	Salvador . . . . .	2	1 400	Siam . . . . .	31	21 700
1917 ( » 93,50)	<b>1 023 806</b>	<b>95 725 861</b>	Stati Uniti . . . . .	132	92 400	Stabilimenti dello Stretto . . . . .	123	86 100
1916 ( » 80.—)	<b>397 914</b>	<b>31 833 120</b>	Uruguay . . . . .	21	14 700	Turchia Asiatica . . . . .	86	60 200
			Provviste di bordo { bast. naz. . . . .	101	70 700	Col. fran. n. n. in Oceania . . . . .	12	8 400
			{ bast. esteri. . . . .	22	15 400	Federazione australiana . . . . .	135	94 500
				5 707	3 994 900	Nuova Zelanda . . . . .	12	8 400
						Africa merid. britannica . . . . .	24	16 800
						Africa portoghese . . . . .	38	26 600

ANNO 1920. — ANALISI DEL COMMERCIO SPECIALE DI ESPORTAZIONE. — *Segue* Tav. XV.

PAESI DI DESTINAZIONE	QUANTITÀ	VALORE	PAESI DI DESTINAZIONE	QUANTITÀ	VALORE	PAESI DI DESTINAZIONE	QUANTITÀ	VALORE
<i>Segue</i> CATEGORIA I. — SPIRITI, BEVANDE E OLI.								
	Centinaia	Lire		Centinaia	Lire		Centinaia	Lire
Africa spagnola . . . . .	2	1 400	Danimarca . . . . .	15	9 000	Panamà . . . . .	151	90 600
Algeria . . . . .	215	150 500	Francia . . . . .	379	227 400	Perù . . . . .	297	178 200
Col. brit. n. n. in Africa	29	20 300	Germania . . . . .	10	6 000	Salvador . . . . .	56	33 600
Col. franc. n. n. in Africa	51	35 700	Gibilterra . . . . .	5	3 000	Stati Uniti . . . . .	28	16 800
Congo belga . . . . .	238	166 600	Gran Bretagna e Irlanda	732	439 200	Uruguay . . . . .	121	72 600
Egitto . . . . .	540	378 000	Grecia . . . . .	10	6 000	Venezuela . . . . .	172	103 200
Marocco . . . . .	46	32 200	Malta . . . . .	48	28 800	Provviste di bordo { bast. naz. . . . .	22 308	13 384 800
Tunisia . . . . .	126	88 200	Norvegia . . . . .	40	24 000	{ bast. esteri. . . . .	158	94 800
Antille britanniche . . . . .	9	6 300	Paesi Bassi . . . . .	31	18 600		28 747	17 248 200
Antille olandesi . . . . .	13	9 100	Regno dei S. C. S. . . . .	18	10 800	Eritrea . . . . .	103	61 800
Argentina . . . . .	1 424	996 800	Romania . . . . .	10	6 000	Somalia italiana . . . . .	84	50 400
Bolivia . . . . .	11	7 700	Russia . . . . .	3	1 800	Tripolitania e Cirenaica . . . . .	506	303 600
Brasile . . . . .	649	454 300	Spagna . . . . .	8	4 800		693	415 800
Canada . . . . .	175	122 500	Svezia . . . . .	3	1 800			
Chilì . . . . .	65	45 500	Svizzera . . . . .	176	105 600			
Colombia . . . . .	188	131 600	Turchia europea . . . . .	191	114 600	1920 (Val. 600)	<b>29 440</b>	<b>17 664 000</b>
Costarica . . . . .	38	26 600	Aden . . . . .	29	17 400	1919 ( » 460)	<b>20 349</b>	<b>9 360 540</b>
Cuba . . . . .	27	18 900	Cina . . . . .	138	82 800	1918 ( « 370)	<b>9 977</b>	<b>3 691 490</b>
Equatore . . . . .	33	23 100	Dodecaneso . . . . .	3	1 800	1917 ( » 260)	<b>14 165</b>	<b>3 682 900</b>
Guatemala . . . . .	20	14 000	Filippine . . . . .	8	4 800	1916 ( » 205)	<b>18 266</b>	<b>3 741 530</b>
Haiti e S. Domingo . . . . .	103	72 100	Giappone . . . . .	11	6 600			
Honduras . . . . .	8	5 600	Hong-Kong . . . . .	27	16 200	<b>4-d. - Altri vini, in fiaschi, damigiane e</b>		
Messico . . . . .	151	105 700	India britannica e Ceylon	47	28 200	<b>3 b). altri simili recipienti.</b>		
Nicaragua . . . . .	13	9 100	Indie orientali olandesi.	58	34 800			
Panamà . . . . .	570	399 000	Siam . . . . .	4	2 400	Ettolitri		
Perù . . . . .	247	172 900	Stabilimenti dello Stretto	19	11 400	Albania . . . . .	1 733	693 200
Salvador . . . . .	28	19 600	Turchia asiatica . . . . .	57	34 200	Austria . . . . .	59	23 600
Stati Uniti . . . . .	8	5 600	Federazione australiana.	29	17 400	Belgio . . . . .	796	318 400
Uruguay . . . . .	434	303 800	Nuova Zelanda . . . . .	12	7 200	Bulgaria . . . . .	20	8 000
Venezuela . . . . .	135	94 500	Africa portoghese . . . . .	5	3 000	Ceco-Slovacchia . . . . .	189	75 600
Provviste di bordo { bast. naz. . . . .	70	49 000	Africa spagnola . . . . .	1	600	Danimarca . . . . .	5	2 000
{ bast. esteri. . . . .	3	2 100	Algeria . . . . .	11	6 600	Francia . . . . .	14 574	5 829 600
	14 035	9 824 500	Col. brit. n. n. in Africa	43	25 800	Germania . . . . .	23	9 200
Eritrea . . . . .	220	154 000	Col. franc. n. n. in Africa	70	42 000	Gran Bretagna e Irlanda	3 972	1 588 800
Somalia italiana . . . . .	23	16 100	Congo belga . . . . .	48	28 800	Grecia . . . . .	72	28 800
Tripolitania e Cirenaica.	307	214 900	Egitto . . . . .	331	198 600	Malta . . . . .	44	17 600
	550	385 000	Marocco . . . . .	226	135 600	Norvegia . . . . .	57	22 800
1920 (Val. 700)	<b>14 585</b>	<b>10 209 500</b>	Tunisia . . . . .	28	16 800	Paesi Bassi . . . . .	457	182 800
1919 ( » 600)	<b>11 426</b>	<b>6 855 600</b>	Antille olandesi . . . . .	1	600	Regno dei S. C. S. . . . .	3	1 200
1918 ( » 400)	<b>7 081</b>	<b>2 832 400</b>	Argentina . . . . .	262	157 200	Romania . . . . .	1	400
1917 ( » 350)	<b>6 057</b>	<b>2 119 950</b>	Bolivia . . . . .	6	3 600	Spagna . . . . .	33	13 200
1916 ( » 240)	<b>6 077</b>	<b>1 458 480</b>	Brasile . . . . .	1 116	669 600	Svezia . . . . .	3	1 200
<b>4-c. - Altri vini, in bottiglie.</b>			Canada . . . . .	39	23 400	Svizzera . . . . .	30 178	12 071 200
<b>3 b).</b>			Chilì . . . . .	34	20 400	Turchia europea . . . . .	243	97 200
Albania . . . . .	225	135 000	Colombia . . . . .	145	87 000	Aden . . . . .	1	400
Austria . . . . .	53	31 800	Costarica . . . . .	27	16 200	Cina . . . . .	327	130 800
Belgio . . . . .	384	230 400	Cuba . . . . .	46	27 600	Colonie francesi in Asia.	122	48 800
Bulgaria . . . . .	7	4 200	Equatore . . . . .	79	47 400	Giappone . . . . .	243	97 200
Ceco-Slovacchia . . . . .	5	3 000	Guatemala . . . . .	10	6 000	Hong-Kong . . . . .	1	400
			Haiti e S. Domingo. . . . .	69	41 400	India britannica e Ceylon	84	33 600
			Messico . . . . .	56	33 600	Indie orientali olandesi.	126	50 400
			Nicaragua . . . . .	8	4 800	Persia . . . . .	1	400
						Siam . . . . .	40	16 000



ANNO 1920. — ANALISI DEL COMMERCIO SPECIALE DI ESPORTAZIONE. — *Segue* Tav. XV.

PAESI DI DESTINAZIONE	QUANTITÀ	VALORE	PAESI DI DESTINAZIONE	QUANTITÀ	VALORE	PAESI DI DESTINAZIONE	QUANTITÀ	VALORE
<i>Segue</i> CATEGORIA I. — SPIRITI, BEVANDE E OLI.								
	Centinaia	Lire		Centinaia	Lire		Ettolitri	Lire
Abissinia . . . . .	22	15 400	<b>7-a. - Sidro e idromele, in bottiglie.</b>			<b>10. - Spirito puro, in botti o caratelli.</b>		
Africa merid. britannica . . . . .	271	189 700	4 a).			6 a).		
Africa portoghese . . . . .	271	189 700	1920-1916 . . . . .	—	—	Provviste di bordo { bast. naz. . . . .	4	2 800
Africa spagnola . . . . .	35	24 500				bast. esteri. . . . .	—	—
Algeria . . . . .	1 907	1 334 900	<b>7-b. - Sidro e idromele, in altri recipienti.</b>			Somalia italiana . . . . .	10	7 000
Col. brit. n. n. in Africa . . . . .	330	231 000	4 b).			Tripolitania e Cirenaica . . . . .	24	16 800
Col. franc. n. n. in Africa . . . . .	1 212	848 400		Ettolitri				
Congo belga . . . . .	377	263 900	1920-1916 . . . . .	—	—		34	23 800
Egitto . . . . .	1 053	737 100				1920 (Val. 700)	<b>38</b>	<b>26 600</b>
Liberia . . . . .	1	700	<b>8. - Birra, in botti o caratelli.</b>			1919 ( » 550)	<b>236</b>	<b>129 800</b>
Marocco . . . . .	1 158	810 600	5 a).			1918 ( » 480)	<b>2</b>	<b>960</b>
Tunisia . . . . .	60	42 000	Egitto . . . . .	239	59 750	1917 ( » 278)	<b>485</b>	<b>134 830</b>
Zanzibar . . . . .	15	10 500	Tunisia . . . . .	120	30 000	1916 ( » 115)	<b>1 470</b>	<b>169 050</b>
Antille britanniche . . . . .	207	144 900	Provviste di bordo { bast. naz. . . . .	1 831	457 750	<b>11. - Cognac, in botti o caratelli.</b>		
Antille francesi . . . . .	4	2 800	bast. esteri. . . . .	421	105 250	6 b) 1.		
Antille olandesi . . . . .	143	100 100				Svizzera . . . . .	317	237 750
Argentina . . . . .	1 379	965 300		2 611	652 750	Provviste di bordo { bast. naz. . . . .	1	750
Bermude . . . . .	31	21 700	Tripolitania e Cirenaica . . . . .	29	7 250	bast. esteri. . . . .	—	—
Bolivia . . . . .	236	165 200	1920 (Val. 250)	<b>2 640</b>	<b>660 000</b>		318	238 500
Brasile . . . . .	10 704	7 492 800	1919 ( » 135)	<b>1 234</b>	<b>166 590</b>	Tripolitania e Cirenaica . . . . .	1	750
Canada . . . . .	924	646 800	1918 ( » 120)	<b>242</b>	<b>29 040</b>	1920 (Val. 750)	<b>319</b>	<b>239 250</b>
Chili . . . . .	511	357 700	1917 ( » 80)	<b>1 988</b>	<b>159 040</b>	1919 ( » 750)	<b>70</b>	<b>52 500</b>
Colombia . . . . .	992	694 400	1916 ( » 55)	<b>5 350</b>	<b>294 250</b>	1918-1917 . . . . .	—	—
Costarica . . . . .	321	224 700	<b>9. - Birra, in bottiglie.</b>			1916 (Val. 295)	<b>542</b>	<b>159 890</b>
Cuba . . . . .	149	104 300	5 b).			<b>12. - Cognac, in bottiglie superiori a mezzo</b>		
Equatore . . . . .	459	321 300		Centinaia		6 c) 1. litro, ma non eccedenti il litro.		
Guatemala . . . . .	523	366 100	Albania . . . . .	815	220 050		Centinaia	
Haiti e S. Domingo . . . . .	2 110	1 477 000	Francia . . . . .	11	2 970	Albania . . . . .	8	9 600
Honduras . . . . .	562	393 400	Gran Bretagna e Irlanda . . . . .	4	1 080	Germania . . . . .	1	1 200
Messico . . . . .	5 019	3 513 300	Grecia . . . . .	17	4 590	Gran Bretagna e Irlanda . . . . .	36	43 200
Nicaragua . . . . .	936	655 200	Turchia europea . . . . .	120	32 400	Paesi Bassi . . . . .	120	144 000
Panamà . . . . .	271	189 700	Dodecaneso . . . . .	5	1 350	Regno dei S. C. S. . . . .	2	2 400
Paraguay . . . . .	36	25 200	Turchia asiatica . . . . .	267	72 090	Turchia europea . . . . .	4	4 800
Perù . . . . .	1 294	905 800	Egitto . . . . .	87	23 490	Cina . . . . .	12	14 400
Salvador . . . . .	170	119 000	Tunisia . . . . .	60	16 200	Giappone . . . . .	2	2 400
Stati Uniti . . . . .	764	534 800	Brasile . . . . .	45	12 150	Turchia asiatica . . . . .	2	2 400
Uruguay . . . . .	352	246 400	Provviste di bordo { bast. naz. . . . .	1 171	316 170	Col. brit. n. n. in Africa . . . . .	10	12 000
Venezuela . . . . .	126	88 200	bast. esteri. . . . .	30	8 100	Egitto . . . . .	15	18 000
Provviste di bordo { bast. naz. . . . .	88	61 600				Argentina . . . . .	4	4 800
bast. esteri. . . . .	13	9 100		2 632	710 640	Brasile . . . . .	33	45 600
	<b>49 288</b>	<b>34 501 600</b>	Eritrea . . . . .	88	23 760	Canada . . . . .	12	14 400
			Somalia italiana . . . . .	5	1 350	Chili . . . . .	14	16 800
Eritrea . . . . .	515	360 500	Tripolitania e Cirenaica . . . . .	736	198 720	Costarica . . . . .	2	2 400
Somalia italiana . . . . .	40	28 000				Equatore . . . . .	3	3 600
Tripolitania e Cirenaica . . . . .	224	156 800		829	223 830	Messico . . . . .	4	4 800
	<b>779</b>	<b>545 300</b>	1920 (Val. 270)	<b>3 461</b>	<b>934 470</b>	Panamà . . . . .	1	1 200
			1919 ( » 170)	<b>2 801</b>	<b>476 170</b>	Paraguay . . . . .	6	7 200
1920 (Val. 700)	(a) <b>50 067</b>	<b>35 046 900</b>	1918 ( » 145)	<b>3 111</b>	<b>451 095</b>	Perù . . . . .	4	4 800
1919 ( » 480)	<b>50 870</b>	<b>24 417 600</b>	1917 ( » 98)	<b>7 965</b>	<b>780 570</b>			
1918 ( » 390)	<b>61 282</b>	<b>23 899 980</b>	1916 ( » 70)	<b>16 019</b>	<b>1 121 330</b>			
1917 ( » 245)	<b>75 921</b>	<b>18 600 645</b>						
1916 ( » 205)	<b>90 698</b>	<b>18 593 090</b>						

(a) Compresse centinaia 46 240 riesportate a scarico di temporanea importazione di zucchero e di spirito.



ANNO 1920. — ANALISI DEL COMMERCIO SPECIALE DI ESPORTAZIONE. — *Segue* Tav. XV.

PAESI DI DESTINAZIONE	QUANTITÀ	VALORE	PAESI DI DESTINAZIONE	QUANTITÀ	VALORE	PAESI DI DESTINAZIONE	QUANTITÀ	VALORE
-----------------------------	----------	--------	-----------------------------	----------	--------	-----------------------------	----------	--------

*Segue* CATEGORIA I. — SPIRITI, BEVANDE E OLI.

PAESI DI DESTINAZIONE	Centinaia	Lire	PAESI DI DESTINAZIONE	18. - Olio di pesce, in altri recipienti. 7 a) 2.		PAESI DI DESTINAZIONE	20. - Olio d'oliva, d'altra specie. 7 b).	
				Quintali	Lire		Quintali	Lire
Svizzera . . . . .	9	7 200	Albania . . . . .	29	14 500	Austria . . . . .	2	2 400
Turchia europea . . . . .	15	12 000	Grecia . . . . .	18	9 000	Ceco-Slovacchia . . . . .	2	2 400
Cina . . . . .	12	9 600	Romania . . . . .	194	97 000	Francia . . . . .	4	4 800
Indie orientali olandesi . . . . .	1	800	Dodecaneso . . . . .	20	10 000	Germania . . . . .	2	2 400
Stabilimenti dello Stretto . . . . .	11	8 800	Turchia asiatica . . . . .	6	3 000	Gran Bretagna e Irlanda . . . . .	383	459 600
Turchia asiatica . . . . .	21	16 800	Bolivia . . . . .	2	1 000	Regno dei S. C. S. . . . .	1	1 200
Federazione australiana . . . . .	10	8 000	Brasile . . . . .	7	3 500	Svizzera . . . . .	136	163 200
Abissinia . . . . .	4	3 200	Chili . . . . .	1	500	Cina . . . . .	5	6 000
Col. brit. n. d. in Africa . . . . .	1	800	Cuba . . . . .	4	2 000	India britannica e Ceylon . . . . .	1	1 200
Egitto . . . . .	115	92 000	Messico . . . . .	2	1 000	Federazione australiana . . . . .	270	324 000
Marocco . . . . .	12	9 600	Stati Uniti . . . . .	22	11 000	Egitto . . . . .	7	8 400
Argentina . . . . .	110	88 000	Provviste di bordo { bast. naz. . . . .	19	9 500	Argentina . . . . .	2 980	3 576 000
Brasile . . . . .	425	340 000	di bordo { bast. esteri . . . . .	7	3 500	Brasile . . . . .	1 114	1 336 800
Canada . . . . .	6	4 800				Chili . . . . .	338	405 600
Colombia . . . . .	10	8 000		331	165 500	Paraguay . . . . .	5	6 000
Cuba . . . . .	11	8 800	Eritrea . . . . .	4	2 000	Perù . . . . .	271	325 200
Equatore . . . . .	1	800	Tripolitania e Cirenaica . . . . .	13	6 500	Stati Uniti . . . . .	1 318	1 581 600
Haiti e S. Domingo . . . . .	26	20 800		17	8 500	Uruguay . . . . .	964	1 156 800
Perù . . . . .	5	4 000				Provviste di bordo { bast. naz. . . . .	3 515	4 218 000
Uruguay . . . . .	4	3 200	1920 (Val. 500)	348	174 000	di bordo { bast. esteri . . . . .	320	384 000
Venezuela . . . . .	6	4 800	1919 ( » 440)	189	83 169		11 638	13 965 600
Provviste di bordo { bast. naz. . . . .	14	11 200	1918 ( » 740)	16	11 840	Eritrea . . . . .	464	556 800
di bordo { bast. esteri . . . . .	—	—	1917 ( » 295)	36	10 620	Somalia italiana . . . . .	24	28 800
	1 172	937 600	1916 ( » 175)	19	3 325	Tripolitania e Cirenaica . . . . .	297	356 400
			<b>19. - Olio d'oliva, lavato o al solfuro.</b> 7 b).				785	942 000
Eritrea . . . . .	4	3 200	Albania . . . . .	81	44 550	1920 (Val. 1 200)	12 423	14 907 600
Somalia italiana . . . . .	2	1 600	Austria . . . . .	519	280 500	1919 ( » 560)	10 896	6 101 760
Tripolitania e Cirenaica . . . . .	13	10 400	Ceco-Slovacchia . . . . .	999	549 450	1918 ( » 450)	5 241	2 358 450
	19	15 200	Francia . . . . .	11 865	6 525 750	1917 ( » 340)	12 229	4 157 860
1920 (Val. 800)	(a) 1 191	952 800	Germania . . . . .	8 382	4 610 100	1916 ( » 210)	66 267	13 916 070
1919 ( » 750)	427	320 250	Gran Bretagna e Irlanda . . . . .	2 244	1 234 200	<b>21. - Olio di lino, cotto.</b> 7 c) 1.		
1918 ( » 600)	72	43 200	Grecia . . . . .	11 329	6 230 950	Albania . . . . .	2	1 500
1917 ( » 310)	61	18 910	Malta . . . . .	3	1 650	Svizzera . . . . .	600	450 000
1916 ( » 225)	497	111 825	Paesi Bassi . . . . .	164	90 200	Dodecaneso . . . . .	8	6 000
			Regno dei S. C. S. . . . .	136	74 800	Provviste di bordo { bast. naz. . . . .	876	657 000
			Svezia . . . . .	207	113 850	di bordo { bast. esteri . . . . .	90	67 500
			Svizzera . . . . .	10 939	6 016 450		1 576	1 182 000
			Turchia europea . . . . .	1 282	705 100	Eritrea . . . . .	40	30 000
			Turchia asiatica . . . . .	629	345 950	Somalia italiana . . . . .	13	9 750
			Federazione australiana . . . . .	155	85 250	Tripolitania e Cirenaica . . . . .	50	37 500
			Egitto . . . . .	2 936	1 614 800		103	77 250
			Brasile . . . . .	404	222 200	1920 (Val. 750)	1 679	1 259 250
			Stati Uniti . . . . .	41 199	22 659 450	1919 ( » 600)	1 759	1 055 400
			Tripolitania e Cirenaica . . . . .	205	112 750	1918 ( » 860)	1 641	1 411 260
				93 464	51 405 200	1917 ( » 320)	1 087	347 840
				205	112 750	1916 ( » 185)	2 025	374 625
			1920 (Val. 550)	93 669	51 517 950			
			1919 ( » 460)	74 783	34 400 180			
			1918 . . . . .	—	—			
			1917 (Val. 205)	71 788	14 716 540			
			1916 ( » 125)	36 106	4 513 250			

(a) Compresse centinaia 277 rispportate a scarico di temporanea importazione di zucchero e di spirito.







PAESI DI DESTINAZIONE	QUANTITÀ	VALORE	PAESI DI DESTINAZIONE	QUANTITÀ	VALORE	PAESI DI DESTINAZIONE	QUANTITÀ	VALORE
-----------------------------	----------	--------	-----------------------------	----------	--------	-----------------------------	----------	--------

*Segue* CATEGORIA I. — SPIRITI, BEVANDE E OLI.

	Chilogrammi	Lire
<b>38-b. - Essenza di bergamotto.</b> 12 b).		
Austria . . . . .	81	9 720
Belgio . . . . .	333	39 960
Ceco-Slovacchia . . . . .	130	15 600
Danimarca . . . . .	190	22 800
Francia . . . . .	71 768	8 612 160
Germania . . . . .	3 453	414 360
Gran Bretagna e Irlanda	32 858	3 942 960
Grecia . . . . .	146	17 520
Malta . . . . .	2	240
Norvegia . . . . .	14	1 680
Paesi Bassi . . . . .	2 778	333 360
Romania . . . . .	1 262	151 440
Spagna . . . . .	691	82 920
Svezia . . . . .	201	24 120
Svizzera . . . . .	1 408	168 960
Turchia europea . . . . .	339	40 680
Cina . . . . .	317	38 040
Giappone . . . . .	1 695	203 400
Hong-Kong . . . . .	1 774	212 880
India britannica e Ceylon	280	33 600
Indie orientali olandesi . . . . .	5	600
Turchia asiatica . . . . .	15	1 800
Federazione australiana . . . . .	525	63 000
Egitto . . . . .	230	27 600
Tunisia . . . . .	63	7 560
Argentina . . . . .	1 797	215 640
Brasile . . . . .	361	43 320
Chili . . . . .	50	6 000
Colombia . . . . .	124	14 880
Costarica . . . . .	25	3 000
Stati Uniti . . . . .	19 179	2 301 480
Uruguay . . . . .	150	18 000
1920 (Val. 120)	<b>142 244</b>	<b>17 069 280</b>
1919 ( » 95)	<b>194 520</b>	<b>18 479 400</b>
1918 ( » 75)	<b>136 867</b>	<b>10 265 025</b>
1917 ( » 65)	<b>133 799</b>	<b>8 696 935</b>
1916 ( » 43)	<b>157 165</b>	<b>6 758 095</b>

	Chilogrammi	Lire
<b>38-c. - Essenza di limone.</b> 12 b).		
Austria . . . . .	914	31 990
Belgio . . . . .	737	25 795
Ceco-Slovacchia . . . . .	926	32 410
Danimarca . . . . .	1 213	42 455
Francia . . . . .	78 177	2 736 195
Germania . . . . .	11 000	385 000
Gran Bretagna e Irlanda	149 325	5 226 375
Grecia . . . . .	475	16 625
Norvegia . . . . .	1 098	38 430

	Chilogrammi	Lire
Paesi Bassi . . . . .	3 757	131 495
Portogallo . . . . .	60	2 100
Romania . . . . .	2 081	72 835
Spagna . . . . .	5 870	205 450
Svezia . . . . .	1 195	41 825
Svizzera . . . . .	3 549	124 215
Turchia europea . . . . .	2 230	78 050
Cina . . . . .	100	3 500
Giappone . . . . .	693	24 255
India britannica e Ceylon	424	14 840
Russia asiatica . . . . .	20	700
Turchia asiatica . . . . .	12	420
Federazione australiana . . . . .	10 978	384 230
Africa merid. britannica . . . . .	341	11 935
Egitto . . . . .	1 498	52 430
Tunisia . . . . .	122	4 270
Argentina . . . . .	5 525	193 375
Brasile . . . . .	511	17 885
Canada . . . . .	2 268	79 380
Costarica . . . . .	100	3 500
Messico . . . . .	100	3 500
Perù . . . . .	40	1 400
Stati Uniti . . . . .	317 763	11 121 705
Uruguay . . . . .	652	22 820
Provviste } bast. naz. . . . .	18	630
di bordo } bast. esteri . . . . .	—	—
1920 (Val. 35.—)	<b>603 772</b>	<b>21 132 020</b>
1919 ( » 22.—)	<b>757 739</b>	<b>16 670 258</b>
1918 ( » 16.—)	<b>582 372</b>	<b>9 317 952</b>
1917 ( » 11.—)	<b>522 486</b>	<b>5 747 346</b>
1916 ( » 9,50)	<b>655 522</b>	<b>6 227 459</b>

	Chilogrammi	Lire
<b>38-d. - Essenza di mandarino.</b> 12 b).		
Ceco-Slovacchia . . . . .	10	2 500
Francia . . . . .	815	203 750
Germania . . . . .	14	3 500
Gran Bretagna e Irlanda	1 149	287 250
Paesi Bassi . . . . .	25	6 250
Federazione australiana . . . . .	14	3 500
Egitto . . . . .	1	250
Argentina . . . . .	42	10 500
Stati Uniti . . . . .	1 044	261 000
Uruguay . . . . .	47	11 750
1920 (Val. 250)	<b>3 161</b>	<b>790 250</b>
1919 ( » 160)	<b>4 041</b>	<b>646 560</b>
1918 ( » 80)	<b>2 162</b>	<b>172 960</b>
1917 ( » 70)	<b>2 450</b>	<b>171 500</b>
1916 ( » 71)	<b>1 839</b>	<b>130 569</b>

	Chilogrammi	Lire
<b>38-e. - Essenze di altri agrumi.</b> 12 b).		
Ceco-Slovacchia . . . . .	12	1 080
Francia . . . . .	417	37 530
Gran Bretagna e Irlanda	20	1 800
Romania . . . . .	10	900
Svizzera . . . . .	27	2 430
Egitto . . . . .	23	2 070
Argentina . . . . .	18	1 620
Messico . . . . .	10	900
Stati Uniti . . . . .	402	36 180
1920 (Val. 90)	<b>939</b>	<b>84 510</b>
1919 ( » 65)	<b>2 374</b>	<b>154 310</b>
1918 ( » 50)	<b>1 246</b>	<b>62 300</b>
1917 ( » 40)	<b>1 369</b>	<b>54 760</b>
1916 ( » 30)	<b>849</b>	<b>25 470</b>
<b>39. - Essenza di chiodi di garofano.</b> 12 e).		
Francia . . . . .	40	4 000
Grecia . . . . .	29	2 900
Portogallo . . . . .	3	300
Russia asiatica . . . . .	45	4 500
Egitto . . . . .	4	400
Argentina . . . . .	10	1 000
Brasile . . . . .	4	400
1920 (Val. 100)	<b>135</b>	<b>13 500</b>
1919 ( » 60)	<b>87</b>	<b>5 220</b>
1918 ( » 55)	<b>648</b>	<b>35 640</b>
1917 ( » 35)	<b>233</b>	<b>8 330</b>
1916 ( » 26)	<b>119</b>	<b>3 094</b>

	Chilogrammi	Lire
<b>40. - Essenza di menta.</b> 12 d).		
Austria . . . . .	80	16 000
Belgio . . . . .	13	2 600
Bulgaria . . . . .	15	3 000
Francia . . . . .	13 215	2 643 000
Germania . . . . .	1 095	219 000
Gran Bretagna e Irlanda	1 707	341 400
Malta . . . . .	1	200
Paesi Bassi . . . . .	5	1 000
Romania . . . . .	72	14 400
Spagna . . . . .	12	2 400
Svizzera . . . . .	49	9 800
Russia asiatica . . . . .	50	10 000
Egitto . . . . .	9	1 800
Argentina . . . . .	416	83 200

ANNO 1920. — ANALISI DEL COMMERCIO SPECIALE DI ESPORTAZIONE. — *Segue* Tav. XV.

PAESI DI DESTINAZIONE	QUANTITÀ	VALORE	PAESI DI DESTINAZIONE	QUANTITÀ	VALORE	PAESI DI DESTINAZIONE	QUANTITÀ	VALORE
-----------------------------	----------	--------	-----------------------------	----------	--------	-----------------------------	----------	--------

*Segue* CATEGORIA I. — SPIRITI, BBEVANDE E OLI.

	Chilogrammi	Lire
Chili . . . . .	164	32 800
Messico . . . . .	33	6 600
Stati Uniti . . . . .	91	18 200
	17 027	3 405 400
Eritrea . . . . .	2	400
1920 (Val. 200)	<b>17 029</b>	<b>3 405 800</b>
1919 ( » 130)	16 761	2 178 930
1918 ( » 110)	9 836	1 031 960
1917 ( » 90)	13 271	1 194 390
1916 ( » 48)	11 072	531 456

**41. - Oli essenziali ed essenze, non nominati.**

Albania . . . . .	443	39 870
Austria . . . . .	722	64 980
Belgio . . . . .	126	11 340
Bulgaria . . . . .	539	48 510
Ceco-Slovacchia . . . . .	70	6 300
Danimarca . . . . .	25	2 250
Francia . . . . .	7 930	713 700
Germania . . . . .	1 759	158 310
Gran Bretagna e Irlanda . . . . .	2 832	254 880
Grecia . . . . .	1 132	101 880
Malta . . . . .	309	27 810
Paesi Bassi . . . . .	4	360
Portogallo . . . . .	276	24 840
Regno dei S. C. S. . . . .	696	62 640
Romania . . . . .	1 984	178 560
Russia . . . . .	89	8 010
Spagna . . . . .	564	50 760
Svezia . . . . .	462	41 580
Svizzera . . . . .	936	84 240
Turchia europea . . . . .	1 151	103 590
Ungheria . . . . .	235	21 150
Cina . . . . .	87	7 830
Cipro . . . . .	14	1 260
Dodecaneso . . . . .	36	3 240
Giappone . . . . .	10	900
India britannica e Ceylon . . . . .	2 138	192 420
Indie orientali olandesi . . . . .	120	10 800
Russia asiatica . . . . .	288	25 920
Turchia asiatica . . . . .	1 720	154 800
Federazione australiana . . . . .	61	5 490
Egitto . . . . .	1 683	151 470
Tunisia . . . . .	209	18 810
Argentina . . . . .	13 619	1 225 710
Bolivia . . . . .	106	9 540
Brasile . . . . .	10 773	969 570
Chili . . . . .	178	16 020
Colombia . . . . .	45	4 050
Costarica . . . . .	53	4 770

	Chilogrammi	Lire
Equatore . . . . .	515	46 350
Haiti e S. Domingo . . . . .	116	10 440
Messico . . . . .	845	76 050
Panamà . . . . .	14	1 260
Perù . . . . .	476	42 840
Salvador . . . . .	18	1 620
Stati Uniti . . . . .	14 946	1 345 140
Uruguay . . . . .	220	19 800
Venezuela . . . . .	13	1 170
	70 587	6 352 830
Eritrea . . . . .	141	12 690
Tripolitania e Cirenaica . . . . .	653	58 770
	794	71 460
1920 (Val. 90)	<b>71 381</b>	<b>6 424 290</b>
1919 ( » 70)	41 243	2 887 010
1918 ( » 57)	23 258	1 325 706
1917 ( » 41)	17 425	714 425
1916 ( » 23)	18 077	415 771

**42. - Lieviti.**

	Quintali	Lire
Francia . . . . .	2 257	789 950
Regno dei S. C. S. . . . .	1	350
Spagna . . . . .	52	18 200
Svizzera . . . . .	216	75 600
Turchia asiatica . . . . .	2	700
Provviste di bordo { bast. naz. . . . .	2	700
{ bast. esteri . . . . .	1	350
1920 (Val. 350)	<b>2 531</b>	<b>885 850</b>
1919 ( » 225)	185	41 625
1918 ( » 250)	112	28 000
1917 ( » 190)	163	30 970
1916 ( » 140)	716	100 240

**43. - Ghiaccio**

	Quintali	Lire
Albania . . . . .	44	2 640
Francia . . . . .	16	960
Svizzera . . . . .	40	2 400
Provviste di bordo { bast. naz. . . . .	5 132	307 920
{ bast. esteri . . . . .	1 721	103 260
1920 (Val. 60)	<b>6 953</b>	<b>417 180</b>
1919 ( » 25)	5 740	143 500
1918 ( » 20)	7 963	159 280
1917 ( » 10)	6 054	60 540
1916 ( » 3)	6 433	25 732

## CATEGORIA II.

**Generi coloniali, droghe e tabacchi.**

	Quintali	Lire
<b>44. - Caffè naturale.</b> 15 a).		
Francia . . . . .	1	1 660
Provviste di bordo { bast. naz. . . . .	55	91 300
{ bast. esteri . . . . .	6	9 960
1920 (Val. 1 660)	<b>62</b>	<b>102 920</b>
1919 ( » 1 125)	432	486 000
1918 ( » 800)	26	20 800
1917 ( » 460)	419	192 740
1916 ( » 190)	35	6 650

**45. - Caffè tostato.**  
15 b).

Provviste di bordo { bast. naz. . . . .	2	4 000
{ bast. esteri . . . . .	1	2 000
1920 (Val. 2 000)	<b>3</b>	<b>6 000</b>
1919 ( » 1 250)	4	5 000
1918 ( » 950)	9	8 550
1917 ( » 550)	1 774	975 700
1916 ( » 230)	24	5 520

**46. - Cicoria e ogni altra sostanza da sostituirsi al caffè, disseccata.**  
16 a).

1920-1919 . . . . .		
1918 (Val. 120)	1	120
1917 ( » 90)	4	360
1916 . . . . .		

**47. - Cicoria e ogni altra sostanza da sostituirsi al caffè, macinata o anche solamente tostata.**  
16 b).

Malta . . . . .	170	41 650
Spagna . . . . .	4	980
Svizzera . . . . .	6	1 470
Provviste di bordo { bast. naz. . . . .	19	4 655
{ bast. esteri . . . . .		
1920 (Val. 245)	<b>199</b>	<b>48 755</b>
1919 ( » 225)	1 502	337 950
1918 ( » 200)	830	166 000
1917 ( » 170)	886	150 620
1916 ( » 130)	146	18 980

PAESI DI DESTINAZIONE	QUANTITÀ	VALORE	PAESI DI DESTINAZIONE	QUANTITÀ	VALORE	PAESI DI DESTINAZIONE	QUANTITÀ	VALORE
<i>Segue</i> CATEGORIA II. — GENERI COLONIALI, DROGHE E TABACCHI.								
	Quintali	Lire		Quintali	Lire		Quintali	Lire
<b>48. - Melazzo.</b>			Turchia europea . . . . .	210	231 000	<b>53-b. - Frutti canditi o altrimenti preparati</b>		
17.			Ungheria . . . . .	12	13 200	20. con zucchero.		
1920 . . . . .	—	—	Cina . . . . .	16	17 600	Belgio . . . . .	38	26 600
1919 (Val. 130)	300	39 000	Dodecaneso . . . . .	5	5 500	Danimarca . . . . .	1 043	730 100
1918-1916 . . .	—	—	India britannica e Ceylon	69	75 900	Francia . . . . .	24	16 800
			Turchia asiatica . . . . .	88	96 800	Germania . . . . .	17	11 900
<b>49. - Zucchero, di prima classe.</b>			Africa merid. britannica	1	1 100	Gran Bretagna e Irlanda	9 475	6 632 500
18 a).			Africa portoghese . . . . .	1	1 100	Grecia . . . . .	15	10 500
Francia . . . . .	18	5 850	Algeria . . . . .	1	1 100	Norvegia . . . . .	435	304 500
Regno dei S. C. S. . . .	2	650	Col. brit. n. n. in Africa.	4	4 400	Paesi Bassi . . . . .	2 434	1 703 800
Provviste di bordo { bast. naz. . . . .	202	65 650	Congo belga . . . . .	9	9 900	Svezia . . . . .	231	161 700
{ bast. esteri. . . . .	42	13 650	Egitto . . . . .	73	80 300	Turchia europea . . . . .	6	4 200
	264	85 800	Marocco . . . . .	17	18 700	Dodecaneso . . . . .	29	20 300
Somalia italiana . . . . .	3	975	Tunisia . . . . .	1	1 100	Indie orientali olandesi.	4	2 800
1920 (Val. 325)	267	86 775	Antille olandesi . . . . .	1	1 100	Turchia asiatica . . . . .	54	37 800
1919 ( » 225)	247	55 575	Argentina . . . . .	82	90 200	Africa portoghese . . . . .	3	2 100
1918 ( » 210)	1 065	223 650	Bolivia . . . . .	4	4 400	Col. brit. n. n. in Africa.	17	11 300
1917 ( » 95)	8 222	781 090	Brasile . . . . .	24	26 400	Egitto . . . . .	419	293 300
1916 ( » 69)	36 182	2 496 553	Canadà . . . . .	9	9 900	Argentina . . . . .	120	84 000
			Chilì . . . . .	73	80 300	Brasile . . . . .	3	2 100
<b>50. - Zucchero, di seconda classe.</b>			Colombia . . . . .	1	1 100	Stati Uniti . . . . .	6 228	4 359 600
18 b).			Costarica . . . . .	7	7 700	Uruguay . . . . .	1	700
1920-1917 . . . . .	—	—	Equatore . . . . .	16	17 600	Provviste di bordo { bast. naz. . . . .	119	83 300
1916 (Val. 61)	1	61	Guatemala . . . . .	8	8 800	{ bast. esteri. . . . .	11	7 700
			Haiti e S. Domingo . . . . .	1	1 100		20 726	14 508 200
<b>51. - Glucosio, liquido.</b>			Messico . . . . .	2	2 200	Eritrea . . . . .	219	153 300
19 a).			Panamà . . . . .	27	29 700	Somalia italiana . . . . .	26	18 200
India britannica e Ceylon	1	500	Perù . . . . .	137	150 700	Tripolitania e Cirenaica.	58	40 600
Tripolitania e Cirenaica.	52	26 000	Salvador . . . . .	1	1 100		303	212 100
1920 (Val. 500)	53	26 500	Stati Uniti . . . . .	1 300	1 430 000	1920 (Val. 700)	(b) 21 029	14 720 300
1919 ( » 400)	1	400	Uruguay . . . . .	29	31 900	1919 ( » 650)	19 700	12 805 000
1918-1917 . . . . .	—	—	Venezuela . . . . .	41	45 100	1918 ( » 300)	4 289	1 236 700
1916 (Val. 85)	2	170	Provviste di bordo { bast. naz. . . . .	118	129 800	1917 ( » 270)	7 341	1 982 070
			{ bast. esteri. . . . .	21	23 100	1916 ( » 175)	23 769	4 159 575
<b>52. - Glucosio, solido.</b>				2 773	3 050 300	<b>54. - Biscotti da tè.</b>		
19 b).			Eritrea . . . . .	81	89 100	21.		
1920-1916 . . . . .	—	—	Somalia italiana . . . . .	23	25 300	Albania . . . . .	13	18 200
			Tripolitania e Cirenaica.	165	181 500	Austria . . . . .	3	4 200
<b>53 a. - Confetti e conserve, con zucchero o miele.</b>				269	295 900	Belgio . . . . .	4	5 600
20.			1920 (Val. 1 100)	(a) 3 042	3 346 200	Francia . . . . .	4	5 600
Albania . . . . .	7	7 700	1919 ( » 950)	1 336	1 269 200	Svizzera . . . . .	1	1 400
Austria . . . . .	3	3 300	1918 ( » 700)	985	689 500	Congo belga . . . . .	3	4 200
Belgio . . . . .	3	3 300	1917 ( » 700)	1 100	770 000	Egitto . . . . .	1	1 400
Francia . . . . .	23	25 300	1916 ( » 390)	2 278	888 420	Brasile . . . . .	2	2 800
Germania . . . . .	1	1 100	Provviste di bordo { bast. naz. . . . .	68	95 200	1920 (Val. 700)	(b) 21 029	14 720 300
Gran Bretagna e Irlanda	275	302 500	{ bast. esteri. . . . .	1	1 400	1919 ( » 650)	19 700	12 805 000
Grecia . . . . .	27	29 700		100	140 000	1918 ( » 300)	4 289	1 236 700
Malta . . . . .	1	1 100				1917 ( » 270)	7 341	1 982 070
Svizzera . . . . .	24	26 400				1916 ( » 175)	23 769	4 159 575

(a) Compresi quintali 1 055 riesportati a scarico di temporanea importazione di zucchero. — (b) Compresi quintali 19 160 riesportati a scarico di temporanea importazione di zucchero

ANNO 1920. — ANALISI DEL COMMERCIO SPECIALE DI ESPORTAZIONE. — *Segue* Tav. XV.

PAESI DI DESTINAZIONE	QUANTITÀ	VALORE	PAESI DI DESTINAZIONE	QUANTITÀ	VALORE	PAESI DI DESTINAZIONE	QUANTITÀ	VALORE
<i>Segue</i> CATEGORIA II. — GENERI COLONIALI, DROGHE E TABACCHI.								
	Quintali	Lire		Quintali	Lire		Quintali	Lire
Eritrea . . . . .	31	43 400	<b>57. - Cacao in grani.</b> 23 a).			<b>60. - Cioccolata.</b> 25.		
Somalia italiana . . . . .	6	8 400	Svizzera . . . . .	1 409	35 225	Albania . . . . .	126	277 200
Tripolitania e Cirenaica.	21	29 400	1920 (Val. 25)	<b>1 409</b>	<b>35 225</b>	Austria . . . . .	4 288	9 433 600
	58	81 200	1919 ( » 47)	829	38 963	Belgio . . . . .	6	13 200
1920 (Val. 1 400)	(a) <b>158</b>	<b>221 200</b>	1918-1917 . . . . .	—	—	Francia . . . . .	1 051	2 312 200
1919 ( » 750)	74	55 500	1916 (Val. 260)	206	53 500	Gran Bretagna e Irlanda	628	1 381 600
1918 ( » 600)	20	12 000	<b>58. - Cacao infranto, macinato o in pasta.</b> 23 b).			Grecia . . . . .	91	200 200
1917 ( » 330)	1 623	537 240	Francia . . . . .	359	430 800	Malta . . . . .	33	72 600
1916 ( » 230)	1 321	303 830	Malta . . . . .	1	1 200	Regno dei S. C. S. . . . .	1	2 200
<b>55. - Farina lattea, contenente non più del</b> <b>21. 33 per cento di zucchero.</b>			Turchia europea . . . . .	8	9 600	Romania . . . . .	1	2 200
Grecia . . . . .	3	2 850	Cina . . . . .	1	1 200	Svizzera . . . . .	100	220 000
Turchia europea . . . . .	1	950	Turchia asiatica . . . . .	4	4 800	Turchia europea . . . . .	1 434	3 154 800
Dodecaneso . . . . .	1	950	Africa spagnola . . . . .	2	2 400	Ungheria . . . . .	289	635 800
Tunisia . . . . .	5	4 750	Egitto . . . . .	10	12 000	Cina . . . . .	15	33 000
Brasile . . . . .	28	26 600	Argentina . . . . .	36	43 200	Filippine . . . . .	3	6 600
Stati Uniti . . . . .	57	54 150	Bolivia . . . . .	2	2 400	India britannica e Ceylon	56	123 200
	95	90 250	Chili . . . . .	85	102 000	Russia asiatica . . . . .	95	209 000
Tripolitania e Cirenaica.	1	950	Equatore . . . . .	3	3 600	Stabilimenti dello Stretto	1	2 200
1920 (Val. 950)	<b>96</b>	<b>91 200</b>	Perù . . . . .	13	15 600	Turchia asiatica . . . . .	156	343 200
1919 ( » 655)	32	20 980	Uruguay . . . . .	2	2 400	Nuova Zelanda . . . . .	2	4 400
1918 ( » 400)	3	1 200	Provviste { bast. naz. . . . .	1	1 200	Africa meridionale brit.	2	4 400
1917 ( » 400)	79	31 600	di bordo { bast. esteri . . . . .	—	—	Algeria . . . . .	16	35 200
1916 ( » 260)	363	94 380		527	632 400	Col. brit. n.u. in Africa	1	2 200
<b>56. - Siroppi per bibite.</b> 22.			Eritrea . . . . .	7	8 400	Egitto . . . . .	548	1 205 600
Albania . . . . .	15	12 000	Somalia italiana . . . . .	3	3 600	Marocco . . . . .	13	28 600
Austria . . . . .	1	800	Tripolitania e Cirenaica.	16	19 200	Tunisia . . . . .	124	272 800
Francia . . . . .	2	1 600		26	31 200	Antille britanniche . . . . .	1	2 200
Grecia . . . . .	10	8 000	1920 (Val. 1 200)	<b>553</b>	<b>663 600</b>	Argentina . . . . .	402	884 400
Regno dei S. C. S. . . . .	2	1 600	1919 ( » 960)	528	506 880	Bolivia . . . . .	3	6 600
Svizzera . . . . .	1	800	1918 ( » 800)	41	32 800	Brasile . . . . .	5	11 000
Turchia europea . . . . .	2	1 600	1917 ( » 600)	769	461 400	Chili . . . . .	55	121 000
Cina . . . . .	8	6 400	1916 ( » 390)	1 821	710 190	Cuba . . . . .	5	11 000
Turchia asiatica . . . . .	6	4 800	<b>59. - Burro di cacao.</b> 24.			Equatore . . . . .	7	15 400
Egitto . . . . .	2	1 600	Bulgaria . . . . .	2	3 000	Guatemala . . . . .	2	4 400
Stati Uniti . . . . .	1	800	Grecia . . . . .	3	4 500	Haiti e S. Domingo . . . . .	2	1 400
Provviste { bast. naz. . . . .	12	9 600	Svizzera . . . . .	11	16 500	Messico . . . . .	4	8 800
di bordo { bast. esteri . . . . .	—	—	Turchia europea . . . . .	1	1 500	Perù . . . . .	92	202 400
	62	49 600	Russia asiatica . . . . .	2	3 000	Stati Uniti . . . . .	85	187 000
Eritrea . . . . .	37	29 600	Egitto . . . . .	1	1 500	Uruguay . . . . .	31	68 200
Somalia italiana . . . . .	9	7 200	Chili . . . . .	3	4 500	Venezuela . . . . .	26	57 200
	46	36 800	Uruguay . . . . .	1	1 500	Provviste { bast. naz. . . . .	19	41 800
1920 (Val. 800)	(b) <b>108</b>	<b>86 400</b>	1920 (Val. 1 500)	<b>24</b>	<b>36 000</b>	di bordo { bast. esteri . . . . .	—	—
1919 ( » 550)	96	52 800	1919 ( » 1 000)	12	12 000		9 819	21 601 800
1918 ( » 510)	121	61 710	1918 ( » 1 000)	4	4 000	Eritrea . . . . .	13	28 600
1917 ( » 300)	103	30 900	1917 ( » 730)	8	5 840	Somalia italiana . . . . .	3	6 600
1916 ( » 210)	575	120 750	1916 ( » 600)	2	1 200	Tripolitania e Cirenaica.	70	154 000
							86	189 200
						1920 (Val. 2 200)	(c) <b>9 905</b>	<b>21 791 000</b>
						1919 ( » 1 100)	8 340	9 174 000
						1918 ( » 1 000)	3 362	3 362 000
						1917 ( » 800)	4 310	3 448 000
						1916 ( » 480)	3 623	1 739 040

(a) Compresi quintali 19 riesportati a scarico di temporanea importazione di zucchero. — (b) Compresi quintali 21 riesportati a scarico di temporanea importazione di zucchero. — (c) Compresi quintali 9 859 riesportati a scarico di temporanea importazione di zucchero.

PAESI DI DESTINAZIONE	QUANTITÀ	VALORE	PAESI DI DESTINAZIONE	QUANTITÀ	VALORE	PAESI DI DESTINAZIONE	QUANTITÀ	VALORE
<i>Segue</i> CATEGORIA II. — GENERI COLONIALI, DROGHE E TABACCHI.								
Quintali      Lire			Chilogrammi      Lire			Quintali      Lire		
<b>61. - Cannella.</b> 26.			<b>66. - Vainiglia.</b> 30.			<b>70. - Senapa liquida, in polvere o in com- posta.</b> 33.		
Austria . . . . .	103	123 600	Francia . . . . .	7	630	Gran Bretagna e Irlanda . . . . .	24	21 600
Regno dei S. C. S . . . . .	1	1 200	Malta . . . . .	2	180	Turchia europea . . . . .	2	1 800
Argentina . . . . .	1	1 200	Uruguay . . . . .	11	990	Federazione australiana . . . . .	4	3 600
1920 (Val. 1 200)	<b>105</b>	<b>126 000</b>		20	1 800	Argentina . . . . .	13	11 700
1919 . . . . .	—	—	Somalia italiana . . . . .	5	450	Brasile . . . . .	167	150 300
1918 (Val. 800)	<b>1</b>	<b>800</b>	Tripolitania e Cirenaica . . . . .	2	180	Costarica . . . . .	2	1 800
1917 ( » 370)	<b>4</b>	<b>1 480</b>		7	630	Equatore . . . . .	3	2 700
1916 ( » 280)	<b>5</b>	<b>1 400</b>	1920 (Val. 90)	<b>27</b>	<b>2 430</b>	Eritrea . . . . .	2	1 800
<b>62. - Chiodi di garofani.</b> 27.			1919 ( » 70)	<b>34</b>	<b>2 380</b>	1920 (Val. 900)	<b>217</b>	<b>195 300</b>
Austria . . . . .	14	22 400	1918 ( » 70)	<b>193</b>	<b>13 510</b>	1919 ( » 625)	<b>93</b>	<b>58 125</b>
Brasile . . . . .	1	1 600	1917 ( » 65)	<b>354</b>	<b>23 010</b>	1918 ( » 660)	<b>107</b>	<b>70 620</b>
1920 (Val. 1 600)	<b>15</b>	<b>24 000</b>	1916 ( » 60)	<b>154</b>	<b>9 240</b>	1917 ( » 260)	<b>156</b>	<b>40 560</b>
1919 ( » 800)	<b>1</b>	<b>800</b>	<b>67. - Zafferano.</b> 31.			1916 ( » 155)	<b>85</b>	<b>13 175</b>
1918-1916 . . . . .	—	—	Bulgaria . . . . .	4	1 720	<b>71. - Spezie non nominate.</b> 34.		
<b>63. - Peperoni secchi.</b> 28.			Francia . . . . .	186	79 980	Austria . . . . .	7	16 100
Brasile . . . . .	16	11 200	Malta . . . . .	14	6 020	Belgio . . . . .	1	2 300
Stati Uniti . . . . .	2 550	1 785 000	Svizzera . . . . .	116	49 880	Ceco-Slovacchia . . . . .	2	4 600
1920 (Val. 700)	<b>2 566</b>	<b>1 796 200</b>	Brasile . . . . .	78	33 540	Francia . . . . .	62	142 600
1919 ( » 710)	<b>567</b>	<b>402 570</b>	Nicaragua . . . . .	1 720	739 600	Gran Bretagna e Irlanda . . . . .	2	4 600
1918 ( » 225)	<b>814</b>	<b>183 150</b>	Perù . . . . .	10	4 300	Malta . . . . .	1	2 300
1917 ( » 185)	<b>1 418</b>	<b>262 330</b>	Salvador . . . . .	4	1 720	Romania . . . . .	2	4 600
1916 ( » 142)	<b>1 686</b>	<b>239 412</b>	Stati Uniti . . . . .	1 741	748 630	Spagna . . . . .	165	379 500
<b>64. - Pepe e pimento.</b> 28.			Somalia italiana . . . . .	5	2 150	Svizzera . . . . .	6	13 800
Austria . . . . .	1	600	1920 (Val. 430)	<b>3 878</b>	<b>1 667 540</b>	Turchia europea . . . . .	1	2 300
Stati Uniti . . . . .	10	6 000	1919 ( » 230)	<b>1 419</b>	<b>326 370</b>	Federazione australiana . . . . .	2	4 600
1920 (Val. 600)	<b>11</b>	<b>6 600</b>	1918 ( » 200)	<b>904</b>	<b>180 800</b>	Algeria . . . . .	3	6 900
1919 ( » 600)	<b>4</b>	<b>2 400</b>	1917 ( » 165)	<b>860</b>	<b>141 900</b>	Argentina . . . . .	17	39 100
1918 ( » 900)	<b>1</b>	<b>900</b>	1916 ( » 150)	<b>1 345</b>	<b>201 750</b>	Bolivia . . . . .	1	2 300
1917 ( » 440)	<b>38</b>	<b>16 720</b>	<b>68. - Noci moscade, col guscio.</b> 32 a).			Brasile . . . . .	3	6 900
1916 ( » 250)	<b>44</b>	<b>11 000</b>	Brasile . . . . .	1	750	1920 (Val. 750)	<b>1</b>	<b>750</b>
<b>65. - Tè.</b> 29.			1919-1916 . . . . .	—	—	1919-1916 . . . . .	—	—
Provviste di bordo { bast. naz. . . . .	1	2 500	<b>69. - Noci moscade, senza guscio.</b> 32 b).			1920-1919 . . . . .	—	—
{ bast. esteri. . . . .	—	—	1918 (Val. 1 750)	<b>1</b>	<b>1 750</b>	1918 ( » 1 500)	<b>2</b>	<b>3 000</b>
1920 (Val. 2 500)	<b>1</b>	<b>2 500</b>	1917 ( » 800)	<b>1</b>	<b>800</b>	1917 ( » 900)	<b>6</b>	<b>5 400</b>
1919 ( » 1 500)	<b>45</b>	<b>67 500</b>	1916 ( » 380)	<b>1</b>	<b>380</b>	1916 . . . . .	—	—
1918 ( » 1 500)	<b>2</b>	<b>3 000</b>	<b>71. - Spezie non nominate.</b> 34.			Provviste di bordo { bast. naz. . . . .	1	2 300
1917 ( » 900)	<b>6</b>	<b>5 400</b>				{ bast. esteri. . . . .	2	4 600
1916 . . . . .	—	—					298	685 400
						Eritrea . . . . .	1	2 300
						1920 (Val. 2 300)	<b>299</b>	<b>687 700</b>
						1919 ( » 1 130)	<b>339</b>	<b>383 070</b>
						1918 ( » 1 200)	<b>336</b>	<b>403 200</b>
						1917 ( » 400)	<b>3 082</b>	<b>1 232 800</b>
						1916 ( » 330)	<b>703</b>	<b>231 990</b>

ANNO 1920. — ANALISI DEL COMMERCIO SPECIALE DI ESPORTAZIONE. — *Segue* Tav. XV.

PAESI DI DESTINAZIONE	QUANTITÀ	VALORE	PAESI DI DESTINAZIONE	QUANTITÀ	VALORE	PAESI DI DESTINAZIONE	QUANTITÀ	VALORE
-----------------------------	----------	--------	-----------------------------	----------	--------	-----------------------------	----------	--------

*Segue* CATEGORIA II. — GENERI COLONIALI, DROGHE E TABACCHI.

	Quintali	Lire
<b>72. - Tabacco, in foglie o in costole di foglie</b> 35 a).		
Svizzera . . . . .	357	180 556
Provviste di bordo { bast. naz. . . . .	3	1 517
{ bast. esteri. . . . .	—	—
1920 (Val. 505,7€)	<b>360</b>	<b>182 073</b>
1919 ( » 51,02)	2 938	149 897
1918 ( » 33,—)	6 235	205 755
1917 ( » 27,—)	25 186	630 022
1916 ( » 95,—)	46 328	4 401 160

**73-a. Tabacco fabbricato, in spagnolette.**  
35 b) 1.

	Chilogrammi	Lire
Austria . . . . .	250	5 095
Francia . . . . .	178	3 628
Germania . . . . .	200	4 076
Svizzera . . . . .	107	2 181
Dodecaneso . . . . .	4 304	87 715
Africa spagnola . . . . .	30	611
Argentina . . . . .	1 295	26 392
Provviste di bordo { bast. naz. . . . .	14 653	298 628
{ bast. esteri. . . . .	1 128	22 989
	22 145	451 315
Eritrea . . . . .	1 556	31 711
Somalia italiana . . . . .	1 505	30 672
Tripolitania e Cirenaica. . . . .	58 518	1 192 597
	61 579	1 254 980
1920 (Val. 20,38)	<b>83 724</b>	<b>1 706 295</b>
1919 ( » 15,41)	176 835	2 725 027
1918 ( » 12,—)	202 208	2 426 496
1917 ( » 10,—)	212 306	2 123 060
1916 ( » 7,—)	177 009	1 239 063

**73-b. - Tabacco fabbricato, in sigari Manilla, Avana e uso Avana.**  
35 b) 1.

	Chilogrammi	Lire
Francia . . . . .	15	401
Svizzera . . . . .	40	1 070
Provviste di bordo { bast. naz. . . . .	288	7 701
{ bast. esteri. . . . .	22	588
1920 (Val. 26,74)	<b>365</b>	<b>9 760</b>
1919 ( » 20,01)	4 833	96 708
1918 ( » 17,—)	210	3 570
1917 ( » 20,—)	23 105	462 100
1916 ( » 25,—)	255	6 375

**74-a. - Tabacco fabbricato, in sigari comuni.**  
35 b) 2.

	Chilogrammi	Lire
Albania . . . . .	2 100	21 126
Austria . . . . .	120	1 207
Francia . . . . .	4	40
Germania . . . . .	11	111
Svizzera . . . . .	682	6 861
Dodecaneso . . . . .	17 980	180 879
Federazione australiana . . . . .	350	3 521
Africa spagnola . . . . .	20	201
Egitto . . . . .	1 000	10 060
Tunisia . . . . .	250	2 515
Argentina . . . . .	220 150	2 214 709
Provviste di bordo { bast. naz. . . . .	14 265	143 506
{ bast. esteri. . . . .	344	3 461
	257 276	2 588 197
Eritrea . . . . .	3 110	31 286
Somalia italiana . . . . .	95	956
Tripolitania e Cirenaica. . . . .	10 348	104 101
	13 553	136 343
1920 (Val. 10,06)	<b>270 829</b>	<b>2 724 540</b>
1919 ( » 10,57)	365 832	3 866 844
1918 ( » 10,—)	293 507	2 935 070
1917 ( » 9,—)	282 903	2 546 127
1916 ( » 8,—)	345 192	2 761 536

**74-b. - Tabacco fabbricato, di qualsiasi altra**  
35 b) 2. qualità.

	Chilogrammi	Lire
Austria . . . . .	60	376
Francia . . . . .	1	6
Svizzera . . . . .	56	351
Dodecaneso . . . . .	14 298	89 505
Argentina . . . . .	930	5 822
Stati Uniti . . . . .	11 851	74 187
Provviste di bordo { bast. naz. . . . .	1 040	6 510
{ bast. esteri. . . . .	50	313
	28 286	177 070
Eritrea . . . . .	100	626
Tripolitania e Cirenaica. . . . .	84 872	531 299
	84 972	531 925
1920 (Val. 6,26)	<b>113 258</b>	<b>708 995</b>
1919 ( » 5,47)	309 293	1 691 833
1918 ( » 5,—)	149 878	749 390
1917 ( » 4,—)	260 935	1 043 740
1916 ( » 4,—)	156 391	625 564

**75. - Sugo di tabacco.**  
36.

	Quintali	Lire
1920-1919 . . . . .	—	—
1918 (Val. 218)	609	132 762
1917 ( » 125)	705	83 125
1916 ( » 134)	108	14 472

## CATEGORIA III.

**Prodotti chimici, generi medicinali, resine e profumerie.**

	Quintali	Lire
<b>76. - Acido acetico, impuro.</b> 37 a) 1.		
Albania . . . . .	11	3 300
Bulgaria . . . . .	137	41 100
Romania . . . . .	11	3 300
Spagna . . . . .	13	3 900
Svizzera . . . . .	315	94 500
Provviste di bordo { bast. naz. . . . .	1	300
{ bast. esteri. . . . .	—	—
	488	146 400
Tripolitania e Cirenaica. . . . .	1	300
1920 (Val. 300)	<b>489</b>	<b>146 700</b>
1919 ( » 180)	56	10 080
1918 ( » 335)	29	9 715
1917 ( » 220)	4	880
1916 ( » 200)	4	800

**77. - Acido acetico puro, contenente (in peso)**  
37 a) 2 a. in acido acetico anidro, 10 per cento o meno.

	Quintali	Lire
Albania . . . . .	224	56 000
Francia . . . . .	90	22 500
Paesi Bassi . . . . .	1	250
Svizzera . . . . .	111	27 750
Tunisia . . . . .	355	88 750
Argentina . . . . .	9	2 250
Haiti e S. Domingo . . . . .	1	250
Provviste di bordo { bast. naz. . . . .	537	134 250
{ bast. esteri. . . . .	37	9 250
	1 365	341 250
Eritrea . . . . .	3	750
Tripolitania e Cirenaica. . . . .	47	11 750
	50	12 500
1920 (Val. 250)	<b>1 415</b>	<b>353 750</b>
1919 ( » 135)	999	134 865
1918 ( » 135)	374	50 490
1917 ( » 100)	961	96 100
1916 ( » 70)	1 555	108 850



ANNO 1920. — ANALISI DEL COMMERCIO SPECIALE DI ESPORTAZIONE. — *Segue* Tav. XV.

PAESI DI DESTINAZIONE	QUANTITÀ	VALORE	PAESI DI DESTINAZIONE	QUANTITÀ	VALORE	PAESI DI DESTINAZIONE	QUANTITÀ	VALORE
<i>Segue</i> CATEGORIA III. — PRODOTTI CHIMICI, GENERI MEDICINALI, RESINE E PROFUMERIE.								
Quintali      Lire			Quintali      Lire			Quintali      Lire		
<b>86. - Acido citrico.</b> 37 f).			Egitto . . . . .	501	27 555	<b>91. - Acidi grassi, aventi il punto di solidificazione a una temperatura superiore a 40°, ma inferiore a 48°.</b> 37 k).		
Austria . . . . .	1	3 000	Tunisia . . . . .	11	605	Provviste di bordo { bast. naz. . . . .	2	1 300
Belgio . . . . .	138	414 000		2 311	127 105	{ bast. esteri. . . . .	—	—
Bulgaria . . . . .	2	6 000	Eritrea . . . . .	4	220	1920 (Val. 650)	2	1 300
Danimarca . . . . .	17	51 000	Somalia italiana . . . . .	44	2 420	1919-1918 . . . . .	—	—
Francia . . . . .	2 754	8 262 000		48	2 640	1917 (Val. 160)	2	326
Germania . . . . .	17	51 000	1920 (Val. 55)	2 359	129 745	1916 . . . . .	—	—
Gran Bretagna e Irlanda	1 265	3 795 000	1919 ( » 45)	859	38 655	<b>92. - Acido lattico.</b> 37 l).		
Grecia . . . . .	16	48 000	1918 ( » 40)	9 716	388 640	Belgio . . . . .	3	13 500
Romania . . . . .	11	33 000	1917 ( » 25)	16 147	403 675	Francia . . . . .	207	931 500
Spagna . . . . .	658	1 974 000	1916 ( » 18)	2 229	40 122	Egitto . . . . .	27	121 500
Svezia . . . . .	12	36 000	<b>88. - Acido fenico.</b> 37 h).			Brasile . . . . .	1	4 500
Svizzera . . . . .	670	2 010 000	Bulgaria . . . . .	15	12 000	Uruguay . . . . .	1	4 500
Giappone . . . . .	206	618 000	Grecia . . . . .	8	6 400	1920 (Val. 4 500)	239	1 075 500
India britannica e Ceylon	36	108 000	Russia . . . . .	1	800	1919 (Val. 5 000)	1	5 000
Russia asiatica . . . . .	13	39 000	Spagna . . . . .	12	9 600	1918 . . . . .	—	—
Turchia asiatica . . . . .	19	57 000	Turchia asiatica . . . . .	4	3 200	1917 (Val. 2 000)	1	2 000
Africa merid. britannica	3	9 000	Tunisia . . . . .	1	800	1916 . . . . .	—	—
Africa spagnola . . . . .	1	3 000	Messico . . . . .	1	800	<b>93. - Acido nitrico.</b> 37 m).		
Marocco . . . . .	21	63 000	Paraguay . . . . .	1	800	Grecia . . . . .	7	2 100
Tunisia . . . . .	23	69 000	Provviste di bordo { bast. naz. . . . .	—	—	Malta . . . . .	17	5 100
Argentina . . . . .	2 479	7 437 000	{ bast. esteri. . . . .	1	800	Romania . . . . .	7	2 100
Brasile . . . . .	857	2 571 000		44	35 200	Turchia europea . . . . .	7	2 100
Chili . . . . .	16	48 000	Eritrea . . . . .	2	1 600	Turchia asiatica . . . . .	2	600
Messico . . . . .	2	6 000	1920 (Val. 800)	46	36 800	Egitto . . . . .	267	80 100
Paraguay . . . . .	1	3 000	1919 ( » 600)	62	37 200	Tunisia . . . . .	11	3 300
Perù . . . . .	10	30 000	1918 ( » 1 000)	6	6 000	1920 (Val. 300)	318	95 400
Portorico . . . . .	2	6 000	1917 ( » 800)	18	14 400	1919 ( » 150)	124	18 600
Stati Uniti . . . . .	5 943	17 829 000	1916 ( » 200)	17	3 400	1918 ( » 300)	2	600
Uruguay . . . . .	94	282 000	<b>89. - Acido fosforico.</b> 37 n).			1917 . . . . .	—	—
Venezuela . . . . .	6	18 000	1920-1917 . . . . .	—	—	1916 (Val. 150)	13	1 950
1920 (Val. 3 000)	15 293	45 879 000	1916 (Val. 300)	4	1 200	<b>94. - Acido oleico.</b> 37 o).		
1919 ( » 1 700)	8 972	15 252 400	<b>90. - Acidi gallico e pirogallico.</b> 37 j).			Belgio . . . . .	471	282 600
1918 ( » 1 285)	7 538	9 686 330	Belgio . . . . .	6	21 000	Bulgaria . . . . .	61	36 600
1917 ( » 1 050)	8 320	8 736 000	Francia . . . . .	34	119 000	Francia . . . . .	1 210	726 000
1916 ( » 1 000)	10 446	10 446 000	Gran Bretagna e Irlanda	5	17 500	1920 (Val. 600)	1 742	1 045 200
<b>87. - Acido cloridrico.</b> 37 g).			Spagna . . . . .	1	3 500	1919 ( » 400)	245	98 000
Albania . . . . .	2	110	Svizzera . . . . .	2	7 000	1918-1917 . . . . .	—	—
Bulgaria . . . . .	1	55	1920 (Val. 3 500)	48	168 000	1916 (Val. 150)	16	2 400
Francia . . . . .	775	42 625	1919 ( » 3 000)	11	33 000			
Grecia . . . . .	44	2 420	1918 ( » 2 600)	14	36 400			
Malta . . . . .	20	1 100	1917 ( » 2 000)	35	70 000			
Regno dei S. C. S. . . . .	1	55	1916 ( » 2 000)	20	40 000			
Romania . . . . .	1	55						
Svizzera . . . . .	591	32 505						
Turchia europea . . . . .	227	12 485						
Dodecaneso . . . . .	13	715						
Turchia asiatica . . . . .	124	6 820						



PAESI DI DESTINAZIONE	QUANTITÀ	VALORE	PAESI DI DESTINAZIONE	QUANTITÀ	VALORE	PAESI DI DESTINAZIONE	QUANTITÀ	VALORE
<i>Segue</i> CATEGORIA III. — PRODOTTI CHIMICI, GENERI MEDICINALI, RESINE E PROFUMERIE.								
	Quintali	Lire		Quintali	Lire		Quintali	Lire
<b>95. - Acido ossalico.</b> 37 o).			Provviste di bordo } bast. naz. . . . .	1	50	Giappone . . . . .	8	2 400
Gran Bretagna e Irlanda . . . . .	22	26 400				Turchia asiatica . . . . .	98	29 400
Regno dei S. C. S. . . . .	1	1 200		40 579	2 028 950	Federazione australiana . . . . .	191	57 300
Bolivia . . . . .	1	1 200	Eritrea . . . . .	10	500	Africa merid. britannica . . . . .	18	5 400
Chili . . . . .	4	4 800	Somalia italiana . . . . .	13	650	Egitto . . . . .	2 731	819 300
			Tripolitania e Cirenaica . . . . .	128	6 400	Argentina . . . . .	28	8 400
1920 (Val. 1 200)	<b>28</b>	<b>33 600</b>		151	7 550	Costarica . . . . .	208	62 400
1919 ( » 800)	1	800	1920 (Val. 50)	<b>40 730</b>	<b>2 036 500</b>	Stati Uniti . . . . .	152	45 600
1918 ( » 900)	1	900	1919 ( » 32)	6 259	200 288	Uruguay . . . . .	27	8 100
1917 ( » 850)	1	850	1918 ( » 15)	10 142	152 130		36 203	10 860 900
1916 ( » 600)	2	1 200	1917 ( » 15)	399 091	5 986 365	Tripolitania e Cirenaica	482	144 600
			1916 ( » 15)	353 521	5 302 815	1920 (Val. 300)	<b>36 685</b>	<b>11 005 500</b>
<b>96. - Acido salicilico.</b> 37 p).						1919 ( » 200)	108 178	21 635 600
Bulgaria . . . . .	5	11 000	<b>98. - Acido solforoso.</b> 37 r).			1918 ( » 250)	4 165	1 041 250
Gran Bretagna e Irlanda . . . . .	12	26 400	Tripolitania e Cirenaica . . . . .	12	3 600	1917 ( » 200)	4 755	951 000
Regno dei S. C. S. . . . .	3	6 600	1920 (Val. 300)	12	3 600	1916 ( » 130)	7 878	1 024 140
Romania . . . . .	6	13 200	1919 ( » 250)	—	—	<b>101. - Acido tannico, puro.</b> 37 t) 2.		
Russia . . . . .	3	6 600	1918 ( » 250)	5	1 250	Belgio . . . . .	6	18 000
Svizzera . . . . .	24	52 800	1917 . . . . .	—	—	Francia . . . . .	2	6 000
Turchia europea . . . . .	1	2 200	1916 (Val. 125)	33	4 125	Grecia . . . . .	1	3 000
Turchia asiatica . . . . .	2	4 400				Spagna . . . . .	2	6 000
Argentina . . . . .	1	2 200	<b>99. - Acido stearico.</b> 37 s).			Brasile . . . . .	2	6 000
Brasile . . . . .	1	2 200	Austria . . . . .	6	5 700	1920 (Val. 3 000)	<b>13</b>	<b>39 000</b>
1920 (Val. 2 200)	<b>58</b>	<b>127 600</b>	Bulgaria . . . . .	1	950	1919 ( » 2 200)	8	17 600
1919 ( » 2 200)	26	57 200	Russia asiatica . . . . .	1	950	1918 ( » 1 200)	2	2 400
1918 ( » 3 500)	7	24 500	Algeria . . . . .	21	19 950	1917 ( » 1 200)	6	7 200
1917 ( » 9 000)	3	27 000				1916 ( » 1 000)	2	2 000
1916 . . . . .	—	—	1920 (Val. 950)	<b>29</b>	<b>27 550</b>	<b>102. - Acido tartarico.</b> 37 u).		
<b>97. - Acido solforico.</b> 37 q).			1919 ( » 600)	217	130 200	Albania . . . . .	12	26 400
Albania . . . . .	14	700	1918 . . . . .	—	—	Belgio . . . . .	217	477 400
Austria . . . . .	380	19 000	1917 (Val. 300)	757	227 100	Bulgaria . . . . .	65	143 000
Belgio . . . . .	210	10 500	1916 ( » 250)	3	750	Francia . . . . .	2 198	4 835 600
Bulgaria . . . . .	437	21 850				Germania . . . . .	2	4 400
Ceco-Slovacchia . . . . .	195	9 750	<b>100. - Acido tannico, impuro.</b> 37 t) 1.			Gran Bretagna e Irlanda . . . . .	8 016	17 635 200
Francia . . . . .	70	3 500	Austria . . . . .	930	279 000	Grecia . . . . .	541	1 190 200
Grecia . . . . .	25	1 250	Belgio . . . . .	1 943	582 900	Malta . . . . .	10	22 000
Malta . . . . .	351	17 550	Bulgaria . . . . .	672	201 600	Paesi Bassi . . . . .	111	244 200
Paesi Bassi . . . . .	228	11 400	Ceco-Slovacchia . . . . .	2 651	795 300	Polonia . . . . .	1	2 200
Romania . . . . .	263	13 150	Francia . . . . .	56	16 800	Regno dei S. C. S. . . . .	1	2 200
Spagna . . . . .	206	13 250	Germania . . . . .	1 971	591 300	Romania . . . . .	541	1 190 200
Svizzera . . . . .	26 424	1 321 200	Gran Bretagna e Irlanda . . . . .	12 566	3 769 800	Spagna . . . . .	1 565	3 443 000
Turchia europea . . . . .	66	3 300	Lussemburgo . . . . .	175	52 500	Svezia . . . . .	21	46 200
Indie orientali olandesi . . . . .	3 232	161 600	Paesi Bassi . . . . .	685	205 500	Svizzera . . . . .	242	532 400
Turchia asiatica . . . . .	205	10 250	Romania . . . . .	8 323	2 496 900	Turchia europea . . . . .	354	778 800
Egitto . . . . .	3 655	182 750	Spagna . . . . .	10	3 000	Ungheria . . . . .	12	26 400
Tunisia . . . . .	81	4 056	Svizzera . . . . .	1 947	584 100	Cina . . . . .	1	2 200
Argentina . . . . .	2 456	122 800	Turchia europea . . . . .	629	188 700	Dodecaneso . . . . .	3	6 600
Brasile . . . . .	2 021	101 050	Cina . . . . .	184	55 200			

ANNO 1920. — ANALISI DEL COMMERCIO SPECIALE DI ESPORTAZIONE. — *Segue* Tav. XV.

PAESI DI DESTINAZIONE	QUANTITÀ	VALORE	PAESI DI DESTINAZIONE	QUANTITÀ	VALORE	PAESI DI DESTINAZIONE	QUANTITÀ	VALORE
<i>Segue</i> CATEGORIA III. — PRODOTTI CHIMICI, GENERI MEDICINALI, RESINE E PROFUMERIE.								
	Quintali	Lire		Quintali	Lire		Quintali	Lire
Giappone . . . . .	1 366	3 005 200	<b>104. - Ammoniaca</b>			<b>106. - Magnesia calcinata o caustica, im-</b>		
India britannica e Ceylon	282	620 400	38.			40 a). pura.		
Indie orientali olandesi.	27	59 400	Albania . . . . .	2	500	Francia . . . . .	1 366	163 920
Turchia asiatica . . . . .	146	321 200	Bulgaria . . . . .	13	3 250	Spagna . . . . .	540	64 800
Federazione australiana.	925	2 035 000	Francia . . . . .	2	500	Svizzera . . . . .	155	18 600
Nuova Zelanda . . . . .	31	68 200	Grecia . . . . .	31	7 750	Egitto . . . . .	200	24 000
Africa merid. britannica	16	35 200	Romania . . . . .	27	6 750	Argentina . . . . .	7	840
Africa spagnola . . . . .	23	50 600	Russia . . . . .	9	2 250		<b>2 268</b>	<b>272 160</b>
Egitto . . . . .	112	246 400	Spagna . . . . .	35	8 750	1920 (Val. 120)	<b>2 870</b>	<b>287 000</b>
Marocco . . . . .	58	127 600	Svizzera . . . . .	55	13 750	1919 ( » 100)	<b>1 371</b>	<b>137 100</b>
Tunisia . . . . .	48	105 600	Turchia europea . . . . .	33	8 250	1917 ( » 35)	<b>4 829</b>	<b>169 015</b>
Argentina . . . . .	8 210	18 062 000	Turchia asiatica . . . . .	9	2 250	1916 ( » 22)	<b>3 947</b>	<b>86 834</b>
Brasile . . . . .	438	963 600	Egitto . . . . .	1	250	<b>107. - Magnesia calcinata o caustica, pura.</b>		
Chili . . . . .	23	50 600	Tunisia . . . . .	6	1 500	40 b).		
Costarica . . . . .	3	6 600	Brasile . . . . .	10	2 500	Francia . . . . .	19	19 000
Cuba . . . . .	132	290 400	Provviste di bordo	3	750	Grecia . . . . .	10	10 000
Equatore . . . . .	9	19 800	{ bast. naz. . . . .			Spagna . . . . .	27	27 000
Haiti e S. Domingo . . . . .	1	2 200	{ bast. esteri. . . . .			Svizzera . . . . .	22	22 000
Messico . . . . .	17	37 400				Turchia europea . . . . .	10	10 000
Paraguay . . . . .	1	2 200				Turchia asiatica . . . . .	49	49 000
Perù . . . . .	23	50 600				Egitto . . . . .	192	192 000
Salvador . . . . .	2	4 400				Tunisia . . . . .	9	9 000
Stati Uniti . . . . .	3 148	6 925 600				Argentina . . . . .	1 223	1 223 000
Uruguay . . . . .	206	453 200	Eritrea . . . . .	20	5 000	Brasile . . . . .	49	49 000
Venezuela . . . . .	13	28 600	Tripolitania e Cirenaica.	17	4 250	Chili . . . . .	25	25 000
	<b>29 173</b>	<b>64 180 600</b>		<b>37</b>	<b>9 250</b>	Cuba . . . . .	584	584 000
						Equatore . . . . .	3	3 000
Eritrea . . . . .	1	2 200	1920 (Val. 250)	<b>273</b>	<b>68 250</b>	Haiti e S. Domingo . . . . .	38	38 000
Somalia italiana . . . . .	1	2 200	1919 ( » 500)	<b>63</b>	<b>31 500</b>	Messico . . . . .	186	186 000
Tripolitania e Cirenaica.	8	17 600	1918 ( » 800)	<b>23</b>	<b>18 400</b>	Paraguay . . . . .	1	1 000
	<b>10</b>	<b>22 000</b>	1917 ( » 200)	<b>120</b>	<b>24 000</b>	Perù . . . . .	26	26 000
			1916 ( » 75)	<b>699</b>	<b>52 425</b>	Portorico . . . . .	166	166 000
1920 (Val. 2 200)	<b>29 183</b>	<b>64 202 600</b>	<b>105-a. - Barite idrata, cristallizzata.</b>			Salvador . . . . .	3	3 000
1919 ( » 1 200)	<b>25 425</b>	<b>30 510 000</b>	39 a).			Stati Uniti . . . . .	44	44 000
1918 ( » 1 200)	<b>19 710</b>	<b>23 652 000</b>	Belgio . . . . .	120	24 000	Uruguay . . . . .	218	218 000
1917 ( » 1 000)	<b>24 127</b>	<b>24 127 000</b>	Brasile . . . . .	429	85 800	Venezuela . . . . .	46	46 000
1916 ( » 850)	<b>32 922</b>	<b>27 983 700</b>					<b>2 950</b>	<b>2 950 000</b>
<b>103 - Acidi non nominati.</b>			1920 (Val. 200)	<b>549</b>	<b>109 800</b>	Somalia italiana . . . . .	1	1 000
37 v).			1919-1917 . . . . .	—	—	Tripolitania e Cirenaica.	2	2 000
Albania . . . . .	2	390	1916 (Val. 40)	<b>70</b>	<b>2 800</b>		<b>3</b>	<b>3 000</b>
Grecia . . . . .	4	750	<b>105-b. - Barite idrata, fusa o deacquificata.</b>					
Regno del S. C. S. . . . .	1	195	39 b).					
Svizzera . . . . .	1 552	302 640	Gran Bretagna e Irlanda	645	161 250			
Turchia asiatica . . . . .	23	4 485						
Argentina . . . . .	2	390	1920 (Val. 250)	<b>645</b>	<b>161 250</b>	1920 (Val. 1 000)	<b>2 953</b>	<b>2 953 000</b>
	<b>1 584</b>	<b>308 880</b>	1919 ( » 95)	<b>22</b>	<b>2 090</b>	1919 ( » 900)	<b>2 589</b>	<b>2 330 100</b>
Tripolitania e Cirenaica.	2	390	1918 ( » 70)	<b>22</b>	<b>1 540</b>	1918 ( » 800)	<b>2 846</b>	<b>2 276 800</b>
			1917 ( » 70)	<b>192</b>	<b>13 440</b>	1917 ( » 600)	<b>3 743</b>	<b>2 245 800</b>
1920 (Val. 195)	<b>1 586</b>	<b>309 270</b>	1916 ( » 60)	<b>306</b>	<b>18 360</b>	1916 ( » 300)	<b>2 563</b>	<b>768 900</b>
1919 ( » 195)	<b>1 194</b>	<b>232 830</b>						
1918 ( » 195)	<b>2 605</b>	<b>507 975</b>						
1917 ( » 400)	<b>2 536</b>	<b>1 014 400</b>						
1916 . . . . .	—	—						

PAESI DI DESTINAZIONE	QUANTITÀ	VALORE	PAESI DI DESTINAZIONE	QUANTITÀ	VALORE	PAESI DI DESTINAZIONE	QUANTITÀ	VALORE
-----------------------------	----------	--------	-----------------------------	----------	--------	-----------------------------	----------	--------

*Segue* CATEGORIA III. — PRODOTTI CHIMICI, GENERI MEDICINALI, RESINE E PROFUMERIE.

Quintali		Lire		Quintali		Lire		Quintali		Lire	
<b>108. - Potassa caustica.</b>											
41.											
Albania . . . . .	3	1 800	Ungheria . . . . .	2 356	589 000	<b>113. - Ossido di piombo.</b>					
Bulgaria . . . . .	13	7 800	Tunisia . . . . .	3	750	43 c).					
Germania . . . . .	100	60 000	Argentina . . . . .	59	14 750	Albania . . . . .	1	400			
Malta . . . . .	2	1 200	Provviste di bordo	266	66 500	Belgio . . . . .	279	111 600			
Brasile . . . . .	21	12 600	{ bast. naz. . . . .			56	14 000	Bulgaria . . . . .	1	400	
Uruguay . . . . .	1	600	{ bast. esteri. . . . .			Francia . . . . .	8 986	3 594 400			
Provviste di bordo	24	14 400		23 312	5 828 000	Gran Bretagna e Irlanda	57	22 800			
{ bast. naz. . . . .			Eritrea . . . . .	6	1 500	Grecia . . . . .	5	2 000			
{ bast. esteri. . . . .			Tripolitania e Cirenaica.	2	500	Portogallo . . . . .	2	800			
	164	98 400		8	2 000	Romania . . . . .	90	36 000			
Somalia italiana . . . . .	3	1 800	1920 (Val. 250)	23 320	5 830 000	Svizzera . . . . .	4	1 600			
Tripolitania e Cirenaica.	9	5 400	1919 ( « 150)	568	85 200	Turchia europea . . . . .	240	96 000			
	12	7 200	1918 ( « 175)	360	63 000	Egitto . . . . .	14	5 600			
1920 (Val. 600)	178	105 600	1917 ( « 220)	282	62 040	Argentina . . . . .	15	6 000			
1919 ( « 440)	40	17 600	1916 ( « 110)	412	45 320	Provviste di bordo	242	96 800			
1918 ( « 440)	75	33 000	<b>111. - Ossido di alluminio idrato (allumina</b>								
1917 ( « 330)	160	52 800	43 a).								
1916 ( « 250)	343	85 750	pura).								
			Francia . . . . .	111	27 750						
			1920 (Val. 250)	111	27 750						
			1919 ( « 190)	100	19 000						
			1918-1916 . . . . .								
<b>109. - Soda caustica, pura.</b>											
42.											
Albania . . . . .	4	4 600	<b>112. - Ossido di ferro.</b>								
Malta . . . . .	4	4 600	43 b).								
Svizzera . . . . .	20	23 000	Austria . . . . .	1 262	10 727						
Argentina . . . . .	1	1 150	Belgio . . . . .	195	1 658						
Provviste di bordo	14	16 100	Ceco-Slovacchia . . . . .	18 497	157 224						
{ bast. naz. . . . .			Francia . . . . .	29 273	248 821						
{ bast. esteri. . . . .	4	4 600	Germania . . . . .	648 609	5 513 686						
	47	54 050	Gran Bretagna e Irlanda	125	1 062						
Tripolitania e Cirenaica.	2	2 300	Polonia . . . . .	830	7 055						
1920 (Val. 1 150)	49	56 350	Svizzera . . . . .	1 162	9 877						
1919 ( « 800)	72	57 600	Turchia asiatica . . . . .	1	9						
1918 ( « 800)	12	9 600	Egitto . . . . .	28	238						
1917 ( « 800)	19	15 200	Argentina . . . . .	11	94						
1916 ( « 400)	82	32 800	Brasile . . . . .	6	51						
			Messico . . . . .	20	170						
			Provviste di bordo	30	255						
			{ bast. naz. . . . .	3	25						
			{ bast. esteri. . . . .								
				700 112	5 950 952						
			Eritrea . . . . .	5	42						
			Tripolitania e Cirenaica . . . . .	23	196						
				28	238						
			1920 (Val. 8,50)	700 140	5 951 190						
			1919 ( « 7,—)	157 923	1 105 461						
			1918 ( « 4,50)	443 838	1 997 271						
			1917 ( « 4,—)	148 980	595 920						
			1916 ( « 2,—)	393 935	787 870						
<b>110. - Soda caustica, impura.</b>											
42.											
Albania . . . . .	24	6 000	<b>114. - Ossido di stagno.</b>								
Austria . . . . .	16 702	4 175 500	43 d).								
Bulgaria . . . . .	13	3 250	Belgio . . . . .	154	338 800						
Ceco-Slovacchia . . . . .	95	23 750	Francia . . . . .	488	1 073 600						
Francia . . . . .	1 262	315 500	Svizzera . . . . .	13	28 600						
Germania . . . . .	515	128 750	1920 (Val. 2 200)	655	1 441 000						
Paesi Bassi . . . . .	226	56 500	1919 ( « 1 500)	127	190 500						
Regno dei S. C. S. . . . .	305	76 250	1918 . . . . .								
Romania . . . . .	182	45 500	1917 (Val. 250)	770	192 500						
Svizzera . . . . .	1 248	312 000	1916 ( « 150)	1 023	153 450						
			<b>115. - Ossido di zinco.</b>								
			43 e).								
			Austria . . . . .	432	90 720						
			Ceco-Slovacchia . . . . .	400	84 000						
			Francia . . . . .	2 972	624 120						
			Germania . . . . .	3 821	802 410						
			Gran Bretagna e Irlanda	5 783	1 214 430						
			Malta . . . . .	4	840						
			Regno dei S. C. S. . . . .	1	210						
			Romania . . . . .	116	24 360						
			Svizzera . . . . .	3 944	828 240						

ANNO 1920. — ANALISI DEL COMMERCIO SPECIALE DI ESPORTAZIONE. — *Segue Tav. XV.*

PAESI DI DESTINAZIONE	QUANTITÀ	VALORE	PAESI DI DESTINAZIONE	QUANTITÀ	VALORE	PAESI DI DESTINAZIONE	QUANTITÀ	VALORE
<i>segue CATEGORIA III. — PRODOTTI CHIMICI, GENERI MEDICINALI, RESINE E PROFUMERIE.</i>								
	Quintali	Lire		Quintali	Lire		Quintali	Lire
Cipro . . . . .	22	4 620	<b>118. - Carbonato di piombo.</b> 44 c).			<b>120. - Carbonato di sodio.</b> 44 e).		
Turchia asiatica . . . . .	5	1 050	Albania . . . . .	1	450	Albania . . . . .	5	375
Egitto . . . . .	214	44 940	Francia . . . . .	4 427	1 992 150	Romania . . . . .	110	8 250
Brasile . . . . .	112	23 520	Gran Bretagna e Irlanda	1 354	609 300	Dodecaneso . . . . .	5	375
Chilì . . . . .	3	630	Grecia . . . . .	26	11 700	Egitto . . . . .	171	12 825
Provviste { bast. naz. . . . .	12	2 520	Svizzera . . . . .	897	403 650	Chilì . . . . .	13	975
di bordo { bast. esteri. . . . .	6	1 260	Turchia asiatica . . . . .	3	1 350	Provviste { bast. naz. . . . .	164	12 300
	17 847	3 747 870	Col. franc. n. n. in Africa	2	900	di bordo { bast. esteri. . . . .	61	4 575
Eritrea . . . . .	2	420	Tunisia . . . . .	16	7 200		529	39 675
Tripolitania e Cirenaica.	5	1 050	Argentina . . . . .	32	23 400	Eritrea . . . . .	27	2 025
	7	1 470	Brasile . . . . .	1	450	Somalia italiana . . . . .	10	750
1920 (Val. 210)	17 854	3 749 340	Provviste { bast. naz. . . . .	1	450	Tripolitania e Cirenaica.	105	7 875
1919 ( » 175)	1 136	198 800	di bordo { bast. esteri. . . . .	—	—		142	10 650
1918 ( » 175)	1 149	201 075		6 780	3 051 000	1920 (Val. 75)	671	50 325
1917 ( » 150)	5 081	762 150	Eritrea . . . . .	8	3 600	1919 ( » 55)	258	14 190
1916 ( » 130)	12 939	1 682 070	Tripolitania e Cirenaica.	1	450	1918 ( » 65)	251	16 315
<b>116. - Carbonato di bario.</b> 44 a).				9	4 050	1917 ( » 55)	296	16 280
Francia . . . . .	100	7 500	1920 (Val. 450)	6 789	3 055 050	1916 ( » 20)	309	6 180
Eritrea . . . . .	5	375	1919 ( » 400)	1 807	722 800	<b>121. - Bicarbonato di sodio e di potassio.</b> 44 e, d).		
1920 (Val. 75)	105	7 875	1918 ( » 450)	11	4 950	Albania . . . . .	2	260
1919 . . . . .	—	—	1917 ( » 300)	3 878	1 163 400	Austria . . . . .	54	7 020
1918 (Val. 45)	120	5 400	1916 ( » 145)	14 915	2 162 675	Bulgaria . . . . .	1	130
1917 ( » 15)	1 331	86 515	<b>119. - Carbonato di potassio.</b> 44 d).			Grecia . . . . .	4	520
1916 ( » 30)	2 845	85 350	Albania . . . . .	1	800	Polonia . . . . .	6	780
<b>117. - Carbonato di magnesio.</b> 44 b).			Bulgaria . . . . .	2	1 600	Regno dei S. C. S. . . . .	6	780
Austria . . . . .	100	60 000	Regno dei S. C. S. . . . .	1	800	Romania . . . . .	126	16 380
Ceco Slovacchia . . . . .	640	384 000	Spagna . . . . .	119	95 200	Spagna . . . . .	22	2 860
Francia . . . . .	540	324 000	Svizzera . . . . .	12	9 600	Svizzera . . . . .	51	6 630
Germania . . . . .	3	1 800	Bolivia . . . . .	2	1 600	Turchia europea . . . . .	2	260
Gran Bretagna e Irlanda	1	600	Perù . . . . .	2	1 600	Ungheria . . . . .	400	52 000
Grecia . . . . .	1	600	Provviste { bast. naz. . . . .	—	—	Dodecaneso . . . . .	3	390
Polonia . . . . .	25	15 000	di bordo { bast. esteri. . . . .	1	800	Turchia asiatica . . . . .	34	4 420
Regno dei S. C. S. . . . .	3	1 800		140	112 000	Egitto . . . . .	15	1 950
Romania . . . . .	42	25 200	Somalia italiana . . . . .	1	800	Tunisia . . . . .	2	260
Spagna . . . . .	513	307 800	Tripolitania e Cirenaica.	1	800	Argentina . . . . .	67	8 710
Svizzera . . . . .	95	57 000		2	1 600	Bolivia . . . . .	1	130
Russia asiatica . . . . .	1	600	1920 (Val. 800)	142	113 800	Brasile . . . . .	407	52 910
Turchia asiatica . . . . .	5	3 600	1919 ( » 650)	138	89 700	Chilì . . . . .	45	5 850
Egitto . . . . .	1	600	1918 ( » 800)	8	6 400	Costarica . . . . .	2	260
Tunisia . . . . .	1	600	1917 ( » 600)	37	22 200	Cuba . . . . .	2	260
Argentina . . . . .	123	73 800	1916 ( » 500)	12	6 000	Equatore . . . . .	1	130
Brasile . . . . .	30	18 000		2	1 600	Messico . . . . .	20	2 600
Messico . . . . .	1	600		140	112 000	Panamà . . . . .	3	390
Uruguay . . . . .	2	1 200		1	800	Paraguay . . . . .	1	130
	2 127	1 276 200		1	800	Perù . . . . .	19	2 470
Tripolitania e Cirenaica	3	1 800		2	1 600	Uruguay . . . . .	16	2 080
1920 (Val. 600)	2 130	1 278 000		2	1 600	Venezuela . . . . .	2	260
1919 ( » 450)	4	1 300		140	112 000		1 314	170 820
1918 ( » 450)	539	242 550		1	800			
1917 ( » 300)	465	139 500		1	800			
1916 ( » 180)	2 006	361 080		2	1 600			

PAESI DI DESTINAZIONE	QUANTITÀ	VALORE	PAESI DI DESTINAZIONE	QUANTITÀ	VALORE	PAESI DI DESTINAZIONE	QUANTITÀ	VALORE
<i>Segue</i> CATEGORIA III. — PRODOTTI CHIMICI, GENERI MEDICINALI, RESINE E PROFUMERIE.								
	Quintali	Lire		Quintali	Lire		Quintali	Lire
Eritrea . . . . .	4	520	Gran Bretagna e Irlanda . . . . .	1 742	148 070	<b>126. - Cloruro di magnesio.</b> 47 e).		
Somalia italiana . . . . .	1	130	Grecia . . . . .	612	52 020	Uruguay . . . . .	4	400
Tripolitania e Cirenaica . . . . .	1	130	Regno dei S. C. S. . . . .	55	4 675	Provviste di bordo { bast. naz. . . . .	12	1 200
	6	780	Paesi Bassi . . . . .	2 061	175 185	{ bast. esteri. . . . .	—	—
1920 (Val. 130)	<b>1 320</b>	<b>171 600</b>	Portogallo . . . . .	169	14 365	1920 (Val. 100)	<b>16</b>	<b>1 600</b>
1919 ( » 85)	<i>746</i>	<i>63 410</i>	Russia . . . . .	234	19 890	1919 ( » 100)	<i>1</i>	<i>100</i>
1918 ( » 95)	<i>183</i>	<i>17 335</i>	Spagna . . . . .	4 468	379 780	1918-1917 . . . . .	—	—
1917 ( » 55)	<i>507</i>	<i>27 885</i>	Svezia . . . . .	5 476	465 460	1916 (Val. 50)	<i>8</i>	<i>400</i>
1916 ( » 40)	<i>477</i>	<i>19 080</i>	Svizzera . . . . .	3 216	273 360	<b>127. - Cloruro di potassio.</b> 47 d).		
<b>122. - Bromuri.</b> 45.			India britannica e Ceylon . . . . .	114	9 690	Chili . . . . .	1	100
Bulgaria . . . . .	1	3 300	Turchia asiatica . . . . .	338	28 730	1920 (Val. 100)	<b>1</b>	<b>100</b>
Romania . . . . .	3	9 900	Argentina . . . . .	173	14 705	1919 ( » 165)	<i>51</i>	<i>8 415</i>
Russia asiatica . . . . .	1	3 300	Brasile . . . . .	704	59 840	1918 . . . . .	—	—
Turchia asiatica . . . . .	1	3 300	Provviste di bordo { bast. naz. . . . .	32	2 720	1917 (Val. 100)	<i>1 329</i>	<i>132 900</i>
Chili . . . . .	1	3 300	{ bast. esteri. . . . .	3	255	1916 ( » 75)	<i>4 182</i>	<i>313 650</i>
Perù . . . . .	1	3 300		55 210	4 692 850	<b>128. - Cloruro mercurico (sublimato corro-</b> 47 e). <b>sivo).</b>		
1920 (Val. 3 300)	<b>8</b>	<b>26 400</b>	Tripolitania e Cirenaica . . . . .	19	1 615	Belgio . . . . .	3	9 600
1919 ( » 3 000)	<i>4</i>	<i>12 000</i>	1920 (Val. 85)	<b>55 229</b>	<b>4 694 465</b>	Bulgaria . . . . .	2	6 400
1918-1916 . . . . .	—	—	1919 ( » 70)	<i>1 325</i>	<i>92 750</i>	Francia . . . . .	61	195 200
<b>123. - Ioduri.</b> 46.			1918 ( » 100)	<i>400</i>	<i>40 000</i>	Germania . . . . .	29	92 800
Austria . . . . .	1	10 500	1917 ( » 90)	<i>147</i>	<i>13 230</i>	Gran Bretagna e Irlanda . . . . .	148	473 600
Francia . . . . .	1	10 500	1916 ( » 50)	<i>171</i>	<i>8 550</i>	Grecia . . . . .	22	70 400
Romania . . . . .	3	31 500	<b>125. - Cloruro di calcio.</b> 47 b).			Paesi Bassi . . . . .	85	272 000
Svizzera . . . . .	5	52 500	Albania . . . . .	44	5 720	Romania . . . . .	36	115 200
Russia asiatica . . . . .	2	21 000	Belgio . . . . .	105	13 650	Spagna . . . . .	10	32 000
Turchia asiatica . . . . .	1	10 500	Francia . . . . .	48	6 240	Svizzera . . . . .	107	342 400
Tunisia . . . . .	7	73 500	Paesi Bassi . . . . .	676	87 880	Turchia europea . . . . .	13	41 600
Messico . . . . .	1	10 500	Svezia . . . . .	174	22 620	Turchia asiatica . . . . .	26	83 200
	21	220 500	Svizzera . . . . .	130	16 900	Egitto . . . . .	5	16 000
Somalia italiana . . . . .	2	21 000	India britannica e Ceylon . . . . .	275	35 750	Argentina . . . . .	31	99 200
1920 (Val. 10 500)	<b>23</b>	<b>241 500</b>	Turchia asiatica . . . . .	20	2 600	Brasile . . . . .	1	3 200
1919 ( » 6 000)	<i>17</i>	<i>102 000</i>	Egitto . . . . .	1	130	Stati Uniti . . . . .	21	67 200
1918 ( » 7 000)	<i>2</i>	<i>14 000</i>	Brasile . . . . .	108	14 040	Uruguay . . . . .	5	16 000
1917 ( » 6 000)	<i>2</i>	<i>12 000</i>	Provviste di bordo { bast. naz. . . . .	49	6 370	1920 (Val. 3 200)	<b>605</b>	<b>1 936 000</b>
1916 ( » 5 300)	<i>3</i>	<i>15 900</i>	{ bast. esteri. . . . .	11	1 430	1919 ( » 2 400)	<i>295</i>	<i>708 000</i>
<b>124. - Cloruro di calce, di potassa e di soda</b> 47 a). <b>(ipocloriti).</b>				1 641	213 330	1918 ( » 2 400)	<i>58</i>	<i>139 200</i>
Austria . . . . .	300	25 500	Eritrea . . . . .	100	13 000	1917 ( » 1 500)	<i>155</i>	<i>232 500</i>
Belgio . . . . .	690	58 650	Tripolitania e Cirenaica . . . . .	9	1 170	1916 ( » 1 300)	<i>656</i>	<i>852 800</i>
Danimarca . . . . .	101	8 585		109	14 170	<b>129. - Sale marino e salgemma.</b> 48.		
Francia . . . . .	34 722	2 951 370	1920 (Val. 130)	<b>1 750</b>	<b>227 500</b>	Tonnellate		
			1919 ( » 80)	<i>225</i>	<i>18 600</i>	Albania . . . . .	1 913	76 520
			1918 ( » 90)	<i>123</i>	<i>11 070</i>	Bulgaria . . . . .	28 980	1 159 200
			1917 ( » 55)	<i>92</i>	<i>5 060</i>	Danimarca . . . . .	1 450	58 000
			1916 ( » 50)	<i>114</i>	<i>5 700</i>	Grecia . . . . .	14 224	568 960
						Regno dei S. C. S. . . . .	27 635	1 106 400
						Norvegia . . . . .	20 221	1 168 840

ANNO 1920. -- ANALISI DEL COMMERCIO SPECIALE DI ESPORTAZIONE. — *Segue* Tav. XV.

PAESI DI DESTINAZIONE	QUANTITÀ	VALORE	PAESI DI DESTINAZIONE	QUANTITÀ	VALORE	PAESI DI DESTINAZIONE	QUANTITÀ	VALORE
<i>Segue</i> CATEGORIA III. — PRODOTTI CHIMICI, GENERI MEDICINALI, RESINE E PROFUMERIE.								
	Tonnellate	Lire		Quintali	Lire		Quintali	Lire
Svezia . . . . .	4 102	164 080	India britannica e Ceylon . . . . .	23	9 200	<b>135. - Nitrate di sodio, greggio.</b>		
Algeria . . . . .	3 216	128 640	Russia asiatica . . . . .	2	800	52 e) 1.		
Brasile . . . . .	6 768	270 720	Turchia asiatica . . . . .	16	6 400	Svizzera . . . . .	504	80 640
Canada . . . . .	200	8 000	Col. franc. n. n. in Africa . . . . .	4	1 600	Tripolitania e Cirenaica . . . . .	5	800
Stati Uniti . . . . .	3 584	143 360	Tunisia . . . . .	1	400			
Uruguay . . . . .	5 000	200 000	Brasile . . . . .	2	800			
Provviste di bordo			Provviste di bordo			1920 (Val. 160.—)	509	81 440
} bast. naz. . . . .	86	3 440	} bast. naz. . . . .	—	—	1919 ( » 130.—)	30	3 900
} bast. esteri. . . . .	10	400	} bast. esteri. . . . .	5	2 000	1918-1917 . . . . .	—	—
	126 389	5 055 560				1916 (Val. 55.—)	2	110
Tripolitania e Cirenaica . . . . .	282	11 280	1920 (Val. 400)	409	163 600	<b>136. - Nitrate di sodio, raffinato.</b>		
			1919 ( » 140)	3 462	484 630	52 e) 2.		
1920 (Val. 40.—)	126 671	5 069 840	1918 ( » 150)	61 935	9 297 750	Tripolitania e Cirenaica . . . . .	2	1 000
1919 ( » 26.—)	37 197	967 122	1917 ( » 500)	98 418	49 209 000			
1918 ( » 10.—)	10 818	108 180	1916 ( » 400)	119 653	47 861 200	1920 (Val. 500)	2	1 000
1917 ( » 9.—)	1 013	9 117	<b>132. - Cromati e bicromati, di potassio e di sodio.</b>			1919 ( » 400)	1	400
1916 ( » 8.50)	31 135	264 647	51.			1918 . . . . .	—	—
<b>130. - Sali di acque minerali e di sorgente</b>			Bulgaria . . . . .	39	42 900	1917 (Val. 400)	1	400
49. per uso igienico o curativo.			Francia . . . . .	4	4 400	1916 . . . . .	—	—
	Quintali		Svizzera . . . . .	11	12 100	<b>137. - Permanganati di potassio e di sodio.</b>		
Bulgaria . . . . .	1	500	Argentina . . . . .	7	7 700	53.		
Francia . . . . .	5	2 500				1920-1919 . . . . .	—	—
Gran Bretagna e Irlanda . . . . .	1	500	1920 (Val. 1 100)	61	67 100	1918 ( » 3 000)	2	6 000
Grecia . . . . .	39	19 500	1919-1917 . . . . .	—	—	1917 ( » 1 800)	1	1 800
Regno dei S. C. S. . . . .	11	5 500	1916 (Val. 500)	1	500	1916 ( » 700)	11	7 700
Svizzera . . . . .	111	55 500	<b>133. - Nitrate d'argento.</b>			<b>138. - Solfato di alluminio e allumi com-</b>		
Turchia europea . . . . .	15	7 500	52 a).			54 a).		
Turchia asiatica . . . . .	7	3 500	Chilogrammi			Albania . . . . .	55	10 450
Congo belga . . . . .	7	3 500	Belgio . . . . .	10	5 000	Austria . . . . .	1 022	194 180
Egitto . . . . .	15	7 500	Bulgaria . . . . .	15	7 500	Ceco-Slovacchia . . . . .	225	42 750
Tunisia . . . . .	8	4 000	Francia . . . . .	3 402	1 701 000	Francia . . . . .	3 262	619 780
Argentina . . . . .	113	56 500	Egitto . . . . .	36	18 000	Gran Bretagna e Irlanda . . . . .	2	380
Brasile . . . . .	72	36 000				Grecia . . . . .	10	1 900
Costarica . . . . .	3	1 500	1920 (Val. 500)	3 463	1 731 500	Romania . . . . .	191	36 290
Panamà . . . . .	10	5 000	1919 ( » 350)	9	3 150	Spagna . . . . .	253	48 070
Stati Uniti . . . . .	13	6 500	1918 ( » 285)	50	14 250	Svizzera . . . . .	66	12 540
Uruguay . . . . .	13	6 500	1917 ( » 200)	27	5 400	Turchia europea . . . . .	7	1 330
	444	222 000	1916 ( » 125)	1	125	Dodecaneso . . . . .	64	12 160
Eritrea . . . . .	1	500	<b>134. - Nitrate di potassio.</b>			India britannica e Ceylon . . . . .	628	119 320
			52 b).			Turchia asiatica . . . . .	57	10 830
1920 (Val. 500)	445	222 500	Quintali			Egitto . . . . .	1	190
1919 ( » 290)	308	39 320	Grecia . . . . .	2	1 200	Argentina . . . . .	513	97 470
1918 ( » 290)	174	50 460	Romania . . . . .	36	21 600	Brasile . . . . .	190	36 100
1917 ( » 225)	303	63 175	Turchia europea . . . . .	4	2 400	Chili . . . . .	2	380
1916 ( » 225)	244	54 900	Turchia asiatica . . . . .	24	14 400	Messico . . . . .	3	570
<b>131. - Clorati e perclorati, di potassio e di sodio.</b>			Tunisia . . . . .	6	3 600			
50.			Brasile . . . . .	1	600			
Grecia . . . . .	10	4 000	Uruguay . . . . .	5	3 000			
Regno dei S. C. S. . . . .	1	400						
Russia . . . . .	15	6 000						
Svizzera . . . . .	326	130 400						
Turchia europea . . . . .	4	1 600						

PAESI DI DESTINAZIONE	QUANTITÀ	VALORE	PAESI DI DESTINAZIONE	QUANTITÀ	VALORE	PAESI DI DESTINAZIONE	QUANTITÀ	VALORE
<i>Segue</i> CATEGORIA III. — PRODOTTI CHIMICI, GENERI MEDICINALI, RESINE E PROFUMERIE.								
	Quintali	Lire		Quintali	Lire		Quintali	Lire
Perù . . . . .	14	2 660	Egitto . . . . .	858	30 030	<b>145. - Solfato di rame.</b>		
Venezuela . . . . .	6	1 140	Tunisia . . . . .	50	1 750	54 h).		
	6 571	1 248 490		1 432	50 120	Albania . . . . .	345	103 500
Somalia italiana . . . . .	35	6 650	Tripolitania e Cirenaica . . . . .	149	5 215	Austria . . . . .	8 059	2 417 700
Tripolitania e Cirenaica . . . . .	139	26 410		<b>1 581</b>	<b>55 335</b>	Francia . . . . .	33 744	10 123 200
	174	33 060	1920 (Val. 35)	<b>4 199</b>	<b>104 975</b>	Germania . . . . .	3 300	990 000
1920 (Val. 190)	<b>6 745</b>	<b>1 281 550</b>	1919 ( » 25)	<b>158</b>	<b>3 160</b>	Portogallo . . . . .	2 100	630 000
1919 ( » 120)	<b>4 554</b>	<b>546 480</b>	1918 ( » 20)	<b>3 500</b>	<b>70 000</b>	Regno dei S. C. S. . . . .	6 131	1 830 300
1918 ( » 140)	<b>1 534</b>	<b>214 760</b>	1917 ( » 20)	<b>1 647</b>	<b>23 058</b>	Romania . . . . .	1 016	304 800
1917 ( » 100)	<b>1 860</b>	<b>186 000</b>	<b>142. - Solfato di magnesio.</b>			Svizzera . . . . .	100	30 000
1916 ( » 80)	<b>783</b>	<b>62 640</b>	54 e).			Turchia europea . . . . .	400	120 000
<b>139. - Solfato d'ammonio.</b>			Albania . . . . .	5	275	Ungheria . . . . .	1 840	552 000
54 b).			Belgio . . . . .	51	2 805	Dodecaneso . . . . .	3	900
Turchia asiatica . . . . .	1	240	Francia . . . . .	280	15 400	Turchia asiatica . . . . .	119	35 700
Tripolitania e Cirenaica . . . . .	8	1 920	Grecia . . . . .	14	770		57 157	17 147 100
1920 (Val. 240)	<b>9</b>	<b>2 160</b>	Svizzera . . . . .	50	2 750	Somalia italiana . . . . .	13	3 900
1919-1918 . . . . .	—	—	Turchia europea . . . . .	36	1 980	Tripolitania e Cirenaica . . . . .	3	900
1917 (Val. 125)	<b>1</b>	<b>125</b>	Dodecaneso . . . . .	2	110		16	4 800
1916 . . . . .	—	—	Russia asiatica . . . . .	3	165	1920 (Val. 300)	<b>57 173</b>	<b>17 151 900</b>
<b>140. - Solfato di bario.</b>			Turchia asiatica . . . . .	58	3 190	1919 ( » 230)	<b>8 546</b>	<b>1 965 580</b>
54 c).			Egitto . . . . .	22	1 760	1918 ( » 230)	<b>3 200</b>	<b>736 000</b>
Austria . . . . .	241	10 845	Marocco . . . . .	1	55	1917 ( » 220)	<b>530</b>	<b>116 600</b>
Belgio . . . . .	201	9 045	Tunisia . . . . .	14	770	1916 ( » 155)	<b>54</b>	<b>8 370</b>
Francia . . . . .	21 305	958 725	Argentina . . . . .	200	11 000	<b>146. - Solfato di sodio.</b>		
Gran Bretagna e Irlanda . . . . .	13 113	590 085	Brasile . . . . .	400	22 000	54 i).		
Svizzera . . . . .	112	5 040	Stati Uniti . . . . .	38	2 090	Albania . . . . .	4	320
Turchia europea . . . . .	21	945		<b>1 184</b>	<b>65 120</b>	Belgio . . . . .	558	44 640
Egitto . . . . .	1	45	Eritrea . . . . .	1	55	Grecia . . . . .	82	6 560
Argentina . . . . .	6 196	278 820	Tripolitania e Cirenaica . . . . .	1	55	Regno dei S. C. S. . . . .	1	80
Brasile . . . . .	1	45		2	110	Romania . . . . .	68	5 440
Messico . . . . .	2	90	1920 (Val. 55)	<b>1 186</b>	<b>65 230</b>	Svizzera . . . . .	101	8 080
Stati Uniti . . . . .	1 632	73 440	1919 ( » 70)	<b>53</b>	<b>3 710</b>	Dodecaneso . . . . .	2	160
Uruguay . . . . .	159	7 155	1918 ( » 70)	<b>8</b>	<b>560</b>	Turchia asiatica . . . . .	94	7 520
1920 (Val. 45)	<b>42 984</b>	<b>1 934 280</b>	1917 ( » 50)	<b>1 643</b>	<b>82 150</b>	Egitto . . . . .	22	1 760
1919 ( » 20)	<b>19 767</b>	<b>395 340</b>	1916 ( » 20)	<b>1 033</b>	<b>20 660</b>	Tunisia . . . . .	5	400
1918 ( » 10)	<b>5 229</b>	<b>52 290</b>	<b>143. - Solfato di manganese.</b>			Brasile . . . . .	100	8 000
1917 ( » 8)	<b>11 126</b>	<b>89 008</b>	54 f).			Perù . . . . .	6	480
1916 ( » 8)	<b>27 549</b>	<b>220 392</b>	1920 (Val. 150)	—	—	Provviste		
<b>141. - Solfato di ferro.</b>			1919 ( » 150)	<b>100</b>	<b>15 000</b>	di bordo		
54 d).			1918 . . . . .	—	—	bast. naz. . . . .	—	—
Albania . . . . .	249	8 715	1917 (Val. 150)	<b>1</b>	<b>150</b>	bast. esteri . . . . .	4	320
Francia . . . . .	3	105	1916 ( » 80)	<b>102</b>	<b>8 160</b>		1 047	83 760
Grecia . . . . .	12	420	<b>144. - Solfato di potassio.</b>			Eritrea . . . . .	2	160
Regno dei S. C. S. . . . .	115	4 025	54 g).			Tripolitania e Cirenaica . . . . .	1	80
Dodecaneso . . . . .	25	875	Grecia . . . . .	1	170		3	240
Turchia asiatica . . . . .	120	4 200	1920 (Val. 170)	<b>1</b>	<b>170</b>	1920 (Val. 80.—)	<b>1 050</b>	<b>84 000</b>
			1919 (Val. 170)	<b>20</b>	<b>3 400</b>	1919 ( » 55.—)	<b>265</b>	<b>14 575</b>
			1918-1916 . . . . .	—	—	1918 ( » 55.—)	<b>153</b>	<b>8 415</b>
						1917 ( » 30.—)	<b>219</b>	<b>6 570</b>
						1916 ( » 12.—)	<b>104</b>	<b>1 248</b>





PAESI DI DESTINAZIONE	QUANTITÀ	VALORE	PAESI DI DESTINAZIONE	QUANTITÀ	VALORE	PAESI DI DESTINAZIONE	QUANTITÀ	VALORE
-----------------------------	----------	--------	-----------------------------	----------	--------	-----------------------------	----------	--------

*Segue* CATEGORIA III. — PRODOTTI CHIMICI, GENERI MEDICINALI, RESINE E PROFUMERIE.

156. - Sali ammoniacali, non nominati. 60.		160. - Sali di mercurio, non nominati. 64.		163. - Altri sali di stagno. 66.	
Paesi	Valore	Paesi	Valore	Paesi	Valore
Albania . . . . .	8 4 960	Romania . . . . .	4 52 000	Turchia europea . . . . .	1 600
Austria . . . . .	3 1 860	Russia asiatica . . . . .	1 13 000	1920 (Val. 600)	1 630
Bulgaria . . . . .	8 4 960	Turchia asiatica . . . . .	1 13 000	1919-1916 . . . . .	—
Grecia . . . . .	1 620	1920 (Val. 13 000)	12 156 000	<b>164. - Sali di torio, di cerio e di zirconio. 67.</b>	
Regno dei S. C. S. . . . .	7 4 340	1919 ( » 7 000)	1 7 000	Francia . . . . .	301 42 140
Romania . . . . .	33 20 460	1918 . . . . .	—	Gran Bretagna e Irlanda	570 79 800
Dodecaneso . . . . .	2 1 240	1917 (Val. 5 000)	1 5 000	Svizzera . . . . .	2 674 374 360
Turchia asiatica . . . . .	1 620	1916 » 4 500)	1 4 500	1920 (Val. 140)	3 545 406 300
	63 39 060			1919 ( » 70)	1 425 99 750
Eritrea . . . . .	2 1 240	<b>160. - Sali di mercurio, non nominati. 64.</b>		1918 ( » 70)	6 226 435 820
Tripolitania e Cirenaica.	6 3 720	Belgio . . . . .	4 20 000	1917 ( » 132)	2 250 297 000
	8 4 960	Bulgaria . . . . .	4 20 000	1916 ( » 60)	3 162 189 720
1920 (Val. 620)	71 44 020	Francia . . . . .	99 495 000	<b>165. - Bromo. 68.</b>	
1919 ( » 540)	79 42 660	Gran Bretagna e Irlanda	36 180 000	Tunisia . . . . .	2 7 000
1918 ( » 450)	23 10 350	Grecia . . . . .	9 45 000	Brasile . . . . .	4 14 000
1917 ( » 425)	326 138 550	Paesi Bassi . . . . .	3 15 000	Equatore . . . . .	1 3 500
1916 ( » 200)	3 168 633 600	Polonia . . . . .	5 25 000	1920 (Val. 3 500)	7 24 500
		Regno dei S. C. S. . . . .	1 5 000	1919-1916 . . . . .	—
		Romania . . . . .	2 10 000	<b>166. - Iodio. 69.</b>	
		Spagna . . . . .	25 125 000	Russia . . . . .	2 24 000
		Svizzera . . . . .	1 5 000	Svizzera . . . . .	2 24 000
		Turchia europea . . . . .	20 100 000	Russia asiatica . . . . .	1 12 000
		Russia asiatica . . . . .	2 10 000	Tunisia . . . . .	1 12 000
		Turchia asiatica . . . . .	45 225 000	Argentina . . . . .	1 12 000
		Argentina . . . . .	4 20 000	1920 (Val. 12 000)	7 84 000
		Equatore . . . . .	1 5 000	1919 ( » 7 200)	5 36 000
		Messico . . . . .	5 25 000	1918 ( » 6 500)	2 13 000
		Perù . . . . .	2 10 000	1917 ( » 7 000)	1 7 000
		Stati Uniti . . . . .	6 30 000	1916 . . . . .	—
		Uruguay . . . . .	2 10 000	<b>167. - Fosforo bianco e rosso. 70.</b>	
		Venezuela . . . . .	1 5 000	1920 . . . . .	—
		1920 (Val. 5 000)	277 1 385 000	1919 (Val. 600)	990 591 000
		1919 ( » 3 500)	136 476 000	1918 ( » 500)	6 174 3 087 000
		1918 ( » 4 000)	56 224 000	1917 ( » 500)	2 299 1 149 500
		1917 ( » 2 300)	103 236 900	1916 ( » 800)	190 152 000
		1916 ( » 1 800)	229 412 200		
		<b>161. - Sali d'oro e di platino. 65.</b>			
		Turchia europea . . . . .	2 20 000		
		1920 (Val. 10 000)	2 20 000		
		1919-1916 . . . . .	—		
		<b>162. - Percloruro di stagno. 66.</b>			

## 156. - Sali ammoniacali, non nominati.

60.

Paesi	Quantità	Valore
Albania . . . . .	8	4 960
Austria . . . . .	3	1 860
Bulgaria . . . . .	8	4 960
Grecia . . . . .	1	620
Regno dei S. C. S. . . . .	7	4 340
Romania . . . . .	33	20 460
Dodecaneso . . . . .	2	1 240
Turchia asiatica . . . . .	1	620
	63	39 060
Eritrea . . . . .	2	1 240
Tripolitania e Cirenaica.	6	3 720
	8	4 960
1920 (Val. 620)	71	44 020
1919 ( » 540)	79	42 660
1918 ( » 450)	23	10 350
1917 ( » 425)	326	138 550
1916 ( » 200)	3 168	633 600

## 157. - Sali di antimonio.

61.

Paesi	Quantità	Valore
Germania . . . . .	22	26 460
Spagna . . . . .	6	7 200
Brasile . . . . .	11	13 200
1920 (Val. 1 200)	39	46 800
1919 ( » 800)	1	800
1918 . . . . .	—	—
1917 (Val. 600)	1	600
1916 ( » 600)	3	1 800

## 158. - Sali d'argento, non nominati.

62.

Paesi	Quantità	Valore
Belgio . . . . .	94	11 280
Regno dei S. C. S. . . . .	18	2 160
Egitto . . . . .	9	1 080
1920 (Val. 120)	121	14 520
1919 ( » 100)	131	13 100
1918 ( » 100)	12	1 200
1917 ( » 250)	17	4 250
1916 ( » 200)	6	1 200

## 159. - Sali di bismuto.

63.

Paesi	Quantità	Valore
Belgio . . . . .	1	13 000
Bulgaria . . . . .	1	13 000
Polonia . . . . .	2	26 000
Regno dei S. C. S. . . . .	2	26 000

Paesi	Quantità	Valore
Romania . . . . .	4	52 000
Russia asiatica . . . . .	1	13 000
Turchia asiatica . . . . .	1	13 000
1920 (Val. 13 000)	12	156 000
1919 ( » 7 000)	1	7 000
1918 . . . . .	—	—
1917 (Val. 5 000)	1	5 000
1916 » 4 500)	1	4 500

## 160. - Sali di mercurio, non nominati.

64.

Paesi	Quantità	Valore
Belgio . . . . .	4	20 000
Bulgaria . . . . .	4	20 000
Francia . . . . .	99	495 000
Gran Bretagna e Irlanda	36	180 000
Grecia . . . . .	9	45 000
Paesi Bassi . . . . .	3	15 000
Polonia . . . . .	5	25 000
Regno dei S. C. S. . . . .	1	5 000
Romania . . . . .	2	10 000
Spagna . . . . .	25	125 000
Svizzera . . . . .	1	5 000
Turchia europea . . . . .	20	100 000
Russia asiatica . . . . .	2	10 000
Turchia asiatica . . . . .	45	225 000
Argentina . . . . .	4	20 000
Equatore . . . . .	1	5 000
Messico . . . . .	5	25 000
Perù . . . . .	2	10 000
Stati Uniti . . . . .	6	30 000
Uruguay . . . . .	2	10 000
Venezuela . . . . .	1	5 000

Paesi	Quantità	Valore
1920 (Val. 5 000)	277	1 385 000
1919 ( » 3 500)	136	476 000
1918 ( » 4 000)	56	224 000
1917 ( » 2 300)	103	236 900
1916 ( » 1 800)	229	412 200

## 161. - Sali d'oro e di platino.

65.

Paesi	Quantità	Valore
Turchia europea . . . . .	2	20 000
1920 (Val. 10 000)	2	20 000
1919-1916 . . . . .	—	—

## 162. - Percloruro di stagno.

66.

Paesi	Quantità	Valore
1920-1916 . . . . .	—	—

## 163. - Altri sali di stagno.

66.

Paesi	Quantità	Valore
Turchia europea . . . . .	1	600
1920 (Val. 600)	1	630
1919-1916 . . . . .	—	—

## 164. - Sali di torio, di cerio e di zirconio.

67.

Paesi	Quantità	Valore
Francia . . . . .	301	42 140
Gran Bretagna e Irlanda	570	79 800
Svizzera . . . . .	2 674	374 360
1920 (Val. 140)	3 545	406 300
1919 ( » 70)	1 425	99 750
1918 ( » 70)	6 226	435 820
1917 ( » 132)	2 250	297 000
1916 ( » 60)	3 162	189 720

## 165. - Bromo.

68.

Paesi	Quantità	Valore
Tunisia . . . . .	2	7 000
Brasile . . . . .	4	14 000
Equatore . . . . .	1	3 500
1920 (Val. 3 500)	7	24 500
1919-1916 . . . . .	—	—

## 166. - Iodio.

69.

Paesi	Quantità	Valore
Russia . . . . .	2	24 000
Svizzera . . . . .	2	24 000
Russia asiatica . . . . .	1	12 000
Tunisia . . . . .	1	12 000
Argentina . . . . .	1	12 000
1920 (Val. 12 000)	7	84 000
1919 ( » 7 200)	5	36 000
1918 ( » 6 500)	2	13 000
1917 ( » 7 000)	1	7 000
1916 . . . . .	—	—

## 167. - Fosforo bianco e rosso.

70.

Paesi	Quantità	Valore
1920 . . . . .	—	—
1919 (Val. 600)	990	591 000
1918 ( » 500)	6 174	3 087 000
1917 ( » 500)	2 299	1 149 500
1916 ( » 800)	190	152 000

ANNO 1920. — ANALISI DEL COMMERCIO SPECIALE DI ESPORTAZIONE. — *Segue* Tav. XV.

PAESI DI DESTINAZIONE	QUANTITÀ	VALORE	PAESI DI DESTINAZIONE	QUANTITÀ	VALORE	PAESI DI DESTINAZIONE	QUANTITÀ	VALORE
<i>Segue</i> CATEGORIA III. — PRODOTTI CHIMICI, GENERI MEDICINALI, RESINE E PROFUMERIE.								
Ettolitri      Lire			Quintali      Lire			Quintali      Lire		
<b>168. - Alcool amilico.</b>			Africa portoghese . . . . .	1 763	1 234 100	<b>174. - Cloroformio.</b>		
71.			Egitto . . . . .	28	19 600	77.		
Francia . . . . .	10	7 500	Tunisia . . . . .	14	9 800	Francia . . . . .	51	163 200
Germania . . . . .	157	117 750	Chili . . . . .	1	700	Turchia europea . . . . .	1	3 200
Gran Bretagna e Irlanda . . . . .	106	79 500	Stati Uniti . . . . .	17 718	12 402 600	Russia asiatica . . . . .	2	6 400
Svizzera . . . . .	1	750	Uruguay . . . . .	1	700	Turchia asiatica . . . . .	1	3 200
Stati Uniti . . . . .	335	251 250	Venezuela . . . . .	5	3 500		55	176 000
	609	456 750	Provviste di bordo { bast. naz. . . . .	3	2 100	Somalia italiana . . . . .	1	3 200
Somalia italiana . . . . .	62	46 500	{ bast. esteri. . . . .	—	—		56	179 200
	671	503 250		29 711	20 797 700	1920 (Val. 3 200)	56	179 200
1920 (Val. 750)	671	503 250	Eritrea . . . . .	2	1 400	1919 ( » 2 300)	9	20 700
1919 ( » 600)	820	492 000	Somalia italiana . . . . .	1	700	1918 ( » 5 750)	1	5 750
1918 . . . . .	—	—	Tripolitania e Cirenaica. . . . .	1	700	1917 ( » 1 800)	2	3 600
1917 (Val. 600)	73	43 800		4	2 800	1916 ( » 1 200)	3	3 600
1916 ( » 340)	512	174 080		29 715	20 800 500			
			1920 (Val. 700)	29 715	20 800 500	<b>175. - Acetato di calce, impuro.</b>		
<b>169. - Alcool metilico.</b>			1919 ( » 450)	17 448	7 851 600	78.		
72.			1918 ( » 1 150)	2	2 300	1920-1916 . . . . .	—	—
Stati Uniti . . . . .	130	58 500	1917 ( » 950)	1	950			
	1	450	1916 ( » 400)	3	1 200	<b>176. - Acetati e piroligniti, non nominati.</b>		
Provviste di bordo { bast. naz. . . . .	1	450				79.		
{ bast. esteri. . . . .	—	—	<b>171. - Nitrobenzina greggia.</b>			Bulgaria . . . . .	4	2 400
	131	58 950	74.			Romania . . . . .	14	8 400
1920 (Val. 450)	131	58 950	1920-1919 . . . . .	—	—	Brasile . . . . .	10	6 000
1919 ( » 300)	1	300	1918 (Val. 400)	1	400		28	16 800
1918 ( » 300)	1	300	1917-1916 . . . . .	—	—	1920 (Val. 600)	28	16 800
1917 . . . . .	—	—				1919 (Val. 475)	3	1 425
1916 (Val. 150)	32	4 800	<b>172. - Etere.</b>			1918 ( » 550)	2	1 100
			75.			1917 ( » 375)	7	2 625
<b>170. - Glicerina.</b>			Bulgaria . . . . .	7	10 500	1916 . . . . .	—	—
73.			Romania . . . . .	1	1 500	<b>177. - Citrato di calcio.</b>		
	Quintali		Dodecaneso . . . . .	3	4 500	80.		
Austria . . . . .	741	518 700	Turchia asiatica . . . . .	1	1 500	Francia . . . . .	7 464	6 344 400
Belgio . . . . .	365	255 500		12	18 000	Germania . . . . .	6 043	5 136 550
Bulgaria . . . . .	92	64 400	1920 (Val. 1 500)	12	18 000	Gran Bretagna e Irlanda . . . . .	16 344	13 892 400
Francia . . . . .	5 036	3 525 200	1919 ( » 1 400)	11	15 400	Paesi Bassi . . . . .	287	243 950
Gran Bretagna e Irlanda . . . . .	978	684 600	1918-1917 . . . . .	—	—	Spagna . . . . .	6	5 100
Grecia . . . . .	2	1 400	1916 (Val. 450)	3	1 350	Giappone . . . . .	243	206 550
Malta . . . . .	2	1 400				Stati Uniti . . . . .	57 384	48 776 400
Polonia . . . . .	2	1 400	<b>173. - Acetone.</b>				87 771	74 605 350
Regno dei S. C. S. . . . .	97	67 900	76.			1920 (Val. 850)	87 771	74 605 350
Romania . . . . .	3	2 100		Ettolitri		1919 ( » 700)	34 583	24 208 100
Russia . . . . .	7	4 900	Francia . . . . .	99	99 000	1918 ( » 375)	37 357	14 008 875
Svizzera . . . . .	73	51 100	Svizzera . . . . .	578	578 000	1917 ( » 310)	58 377	18 096 870
Turchia europea . . . . .	7	4 900		677	677 000	1916 ( » 245)	72 739	17 833 305
Russia asiatica . . . . .	2	1 400	1920 (Val. 1 000)	677	677 000			
Turchia asiatica . . . . .	4	2 800	1919 ( » 400)	34	13 600	<b>178. - Prussiato di potassio, giallo e rosso.</b>		
Africa merid. britannica . . . . .	2 767	1 936 900	1918 . . . . .	—	—	81.		
			1917 (Val. 800)	4	3 200	1920-1918 . . . . .	—	—
			1916 . . . . .	—	—	1917 (Val. 1 500)	1	1 500
						1916 ( » 1 200)	1	1 200

PAESI DI DESTINAZIONE	QUANTITÀ	VALORE	PAESI DI DESTINAZIONE	QUANTITÀ	VALORE	PAESI DI DESTINAZIONE	QUANTITÀ	VALORE
<i>Segue CATEGORIA III. — PRODOTTI CHIMICI, GENERI MEDICINALI, RESINE E PROFUMERIE.</i>								
	Quintali	Lire		Quintali	Lire		Quintali	Lire
<b>179. - Salicilati, esclusi quelli di alcaloidi.</b> 82.			Grecia . . . . .	27	40 500	<b>184. - Naftalina.</b> 87.		
Belgio . . . . .	2	6 000	Romania . . . . .	13	19 500	Albania . . . . .	142	28 400
Romania . . . . .	1	3 000	Svezia . . . . .	125	187 500	Austria . . . . .	98	19 600
Turchia asiatica . . . . .	3	9 000	Svizzera . . . . .	12	18 000	Grecia . . . . .	199	39 800
Brasile . . . . .	1	3 000	Turchia europea . . . . .	2	3 000	Malta . . . . .	13	2 600
1920 (Val. 3 000)	7	21 000	Giappone . . . . .	342	513 000	Regno dei S. C. S. . . . .	2	400
1919 (Val. 2 400)	7	16 800	India britannica e Ceylon	4	6 000	Romania . . . . .	21	4 200
1918 ( » 3 750)	2	7 500	Turchia asiatica . . . . .	1	1 500	Svizzera . . . . .	130	26 000
1917 ( » 4 500)	1	4 500	Federazione australiana.	1 388	2 082 000	Ungheria . . . . .	162	32 400
1916 . . . . .	—	—	Nuova Zelanda . . . . .	151	228 500	Aden . . . . .	120	24 000
<b>180. - Tartaro greggio e gruma di botte.</b> 83.			Africa merid. britannica	22	33 000	Russia asiatica . . . . .	16	3 200
Daziati a L. 2.20: quintali 80 746. Riscossione L. 177 641.			Egitto . . . . .	4	6 000	Turchia asiatica . . . . .	1	200
Austria . . . . .	28	18 200	Tunisia . . . . .	1	1 500	Col. brit. n. n. in Africa	283	56 600
Belgio . . . . .	28	18 200	Argentina . . . . .	15	22 500	Col. franc. n. n. in Africa	70	14 000
Francia . . . . .	561	364 650	Brasile . . . . .	226	339 000	Egitto . . . . .	52	10 400
Germania . . . . .	1 111	722 150	Chili . . . . .	17	25 500	Marocco . . . . .	1	200
Gran Bretagna e Irlanda	40 693	26 450 450	Costarica . . . . .	6	9 000	Argentina . . . . .	2	400
Paesi Bassi . . . . .	1 105	718 250	Equatore . . . . .	4	6 000	Stati Uniti . . . . .	2 653	530 600
Svizzera . . . . .	3 615	2 349 750	Messico . . . . .	6	9 000		3 965	793 000
Giappone . . . . .	126	81 900	Perù . . . . .	1	1 500	Eritrea . . . . .	507	101 400
Stati Uniti . . . . .	33 479	21 761 350	Salvador . . . . .	3	4 500	Somalia italiana . . . . .	117	23 400
1920 (Val. 650)	80 746	52 484 900	Stati Uniti . . . . .	454	681 000	Tripolitania e Cirenaica.	6	1 200
1919 ( » 350)	53 697	18 793 950	Uruguay . . . . .	5	7 500		630	126 000
1918 ( » 330)	68 092	22 470 360	Venezuela . . . . .	6	9 000	1920 (Val. 200)	4 595	919 000
1917 ( » 290)	66 931	19 409 990		5 392	8 088 000	1919 ( » 150)	1 370	205 500
1916 ( » 245)	46 701	11 441 745	Tripolitania e Cirenaica.	1	1 500	1918 ( » 300)	463	138 900
<b>181. - Feccia di vino.</b> 84.			1920 (Val. 1 500)	5 393	8 089 500	1917 ( » 230)	18	4 140
Daziati a L. 2.20: quintali 1 615. Riscossione L. 3 553.			1919 ( » 1 000)	3 437	3 437 000	1916 ( » 135)	434	58 590
Germania . . . . .	101	15 150	1918 ( » 1 200)	6 047	7 256 400	<b>185. - Caseina.</b> 88.		
Paesi Bassi . . . . .	1 000	150 000	1917 ( » 650)	7 292	4 739 800	Austria . . . . .	440	396 000
Stati Uniti . . . . .	514	77 100	1916 ( » 500)	9 755	4 877 500	Ceco-Slovacchia . . . . .	103	92 700
1920 (Val. 150)	1 615	242 250	<b>183. - Anilina e suoi sali.</b> 86.			Francia . . . . .	1	900
1919 ( » 85)	4 895	416 075	Francia . . . . .	367	550 500	Germania . . . . .	472	424 800
1918 ( » 85)	10 414	885 190	Grecia . . . . .	63	94 500	Polonia . . . . .	100	90 000
1917 ( » 100)	4 408	440 800	Brasile . . . . .	30	45 000	Regno dei S. C. S. . . . .	4	3 600
1916 ( » 70)	402	23 140		460	690 000	Svizzera . . . . .	390	351 000
<b>182. - Cremor di tartaro.</b> 85.			Tripolitania e Cirenaica.	2	3 000	1920 (Val. 900)	1 510	1 359 000
Belgio . . . . .	34	51 000	1920 (Val. 1 500)	462	693 000	1919 ( » 400)	748	299 200
Bulgaria . . . . .	1	1 500	1919 ( » 500)	2	1 000	1918 . . . . .	—	—
Danimarca . . . . .	23	34 500	1918 ( » 800)	2	1 600	1917 (Val. 600)	1	600
Francia . . . . .	265	397 500	1917 ( » 800)	2	1 600	1916 ( » 270)	399	107 730
Gran Bretagna e Irlanda	2 234	3 351 000	1916 ( » 600)	1	600	<b>186. - Saccarina.</b> 89.		
						Chilogrammi		
						1920-1916 . . . . .	—	—

ANNO 1920. — ANALISI DEL COMMERCIO SPECIALE DI ESPORTAZIONE. — *Segue Tav. XV.*

PAESI DI DESTINAZIONE	QUANTITÀ	VALORE	PAESI DI DESTINAZIONE	QUANTITÀ	VALORE	PAESI DI DESTINAZIONE	QUANTITÀ	VALORE
<i>Segue CATEGORIA III. — PRODOTTI CHIMICI, GENERI MEDICINALI, RESINE E PROFUMERIE.</i>								
187. - Zucchero di latte. 90.			190. - Concimi chimici. 92.			191. - Scorie Thomas. 92.		
188. - Sali di chinina. 91 a).			192. - Prodotti chimici non nominati. 93.			189. - Alcaloidi non nominati e loro sali. 91 b).		
	Quintali	Lire		Chilogrammi	Lire		Quintali	Lire
Francia . . . . .	15	30 000	Turchia asiatica . . . . .	15	5 250	Malta . . . . .	7	5 250
Svizzera . . . . .	4	8 000	Egitto . . . . .	7	2 450	Norvegia . . . . .	9	6 750
Egitto . . . . .	1	2 000	Tunisia . . . . .	30	10 500	Paesi Bassi . . . . .	13	9 750
Tunisia . . . . .	1	2 000	Argentina . . . . .	421	147 350	Portogallo . . . . .	19	14 250
Argentina . . . . .	36	72 000	Brasile . . . . .	46	16 100	Regno dei S. G. S. . . . .	33	24 750
Brasile . . . . .	2	4 000	Chili . . . . .	91	31 850	Romania . . . . .	99	74 250
Chili . . . . .	1	2 000	Messico . . . . .	646	226 100	Russia . . . . .	29	21 750
Cuba . . . . .	14	28 000	Perù . . . . .	82	28 700	Spagna . . . . .	533	399 750
Messico . . . . .	2	4 000	Portorico . . . . .	241	84 350	Svezia . . . . .	29	21 750
Perù . . . . .	1	2 000	Stati Uniti . . . . .	355	124 250	Svizzera . . . . .	1 932	1 449 000
Uruguay . . . . .	5	10 000	Venezuela . . . . .	26	9 100	Turchia europea . . . . .	124	93 000
1920 (Val. 2 000)	<b>82</b>	<b>164 000</b>	Eritrea . . . . .	5	1 750	Ungheria . . . . .	4	3 000
1919 ( » 1 200)	<b>31</b>	<b>37 200</b>	1920 (Val. 350)	<b>2 752</b>	<b>963 200</b>	Cina . . . . .	37	27 750
1918 ( » 1 000)	<b>1</b>	<b>1 000</b>	1919 ( » 180)	<b>1 161</b>	<b>208 980</b>	Dodecaneso . . . . .	12	9 000
1917 ( » 800)	<b>568</b>	<b>454 400</b>	1918 ( » 140)	<b>123</b>	<b>17 22</b>	India britannica e Ceylon	205	153 750
1916 ( » 300)	<b>722</b>	<b>216 600</b>	1917 ( » 200)	<b>254</b>	<b>50 800</b>	Russia asiatica . . . . .	14	10 500
			1916 ( » 200)	<b>71</b>	<b>14 200</b>	Turchia asiatica . . . . .	35	26 250
						Federazione australiana	13	9 750
						Algeria . . . . .	2	1 500
						Col. brit. n. n. in Africa	103	77 250
						Egitto . . . . .	212	159 000
						Marocco . . . . .	1	750
						Tunisia . . . . .	72	54 000
						Argentina . . . . .	1 084	813 000
						Brasile . . . . .	1 257	942 750
						Chili . . . . .	13	9 750
						Cuba . . . . .	522	391 500
						Equatore . . . . .	30	22 500
						Messico . . . . .	14	10 500
						Panama . . . . .	2	1 500
						Perù . . . . .	47	35 250
						Stati Uniti . . . . .	175	131 250
						Uruguay . . . . .	164	123 000
						Venezuela . . . . .	22	16 500
						Provviste di bordo { bast. naz. . . . .	269	201 750
						{ bast. esteri . . . . .	3	2 250
							<b>13 393</b>	<b>10 044 750</b>
						Eritrea . . . . .	46	34 500
						Somalia italiana . . . . .	131	98 250
						Tripolitania e Cirenaica	128	96 000
							<b>305</b>	<b>228 750</b>
						1920 (Val. 750)	<b>13 698</b>	<b>10 273 500</b>
						1919 ( » 600)	<b>6 143</b>	<b>3 685 800</b>
						1918 ( » 580)	<b>2 388</b>	<b>1 785 040</b>
						1917 ( » 300)	<b>6 608</b>	<b>1 982 400</b>
						1916 ( » 300)	<b>9 137</b>	<b>2 741 100</b>

PAESI DI DESTINAZIONE	QUANTITÀ	VALORE	PAESI DI DESTINAZIONE	QUANTITÀ	VALORE	PAESI DI DESTINAZIONE	QUANTITÀ	VALORE
<i>Segue</i> CATEGORIA III. — PRODOTTI CHIMICI, GENERI MEDICINALI, RESINE E PROFUMERIE.								
Quintali      Lire			Quintali      Lire			Quintali      Lire		
<b>193. - Radiche di liquirizia, non polverizzate.</b> 94 a).			<b>195-b - Legni, radiche, cortecce, foglie, ecc., non nominati, medicinali, non polverizzati.</b> 95 a).			<b>196. - Legni, radiche, cortecce, foglie, ecc., non nominati, medicinali, polverizzati.</b> 95 b).		
Austria . . . . .	8	4 000	Norvegia . . . . .	22	2 750	Albania . . . . .	1	1 000
Belgio . . . . .	1 161	580 500	Paesi Bassi . . . . .	91	11 375	Belgio . . . . .	1	1 000
Danimarca . . . . .	51	25 500	Regno dei S. C. S. . . . .	30	3 750	Bulgaria . . . . .	2	2 000
Francia . . . . .	2 080	1 040 000	Svezia . . . . .	53	6 625	Francia . . . . .	74	74 000
Germania . . . . .	705	352 500	Svizzera . . . . .	3 134	391 750	Germania . . . . .	46	46 000
Gran Bretagna e Irlanda . . . . .	1 363	681 500	Brasile . . . . .	29	3 625	Gran Bretagna e Irlanda . . . . .	2	2 000
Norvegia . . . . .	5	2 500	Perù . . . . .	5	625	Grecia . . . . .	6	6 000
Paesi Bassi . . . . .	235	146 500	Stati Uniti . . . . .	633	79 125	Russia . . . . .	2	2 000
Portogallo . . . . .	2	1 000	1920 (Val. 125)	<b>6 093</b>	<b>761 625</b>	Spagna . . . . .	3	3 000
Romania . . . . .	2	1 000	1919 ( » 85)	<b>3 492</b>	<b>296 820</b>	Svizzera . . . . .	11	11 000
Svezia . . . . .	97	48 500	1918 ( » 90)	<b>2 979</b>	<b>268 110</b>	Turchia europea . . . . .	1	1 000
Svizzera . . . . .	101	50 500	1917 ( » 90)	<b>5 748</b>	<b>517 320</b>	Turchia asiatica . . . . .	1	1 000
Algeria . . . . .	1	500	1916 ( » 50)	<b>10 245</b>	<b>512 250</b>	Congo belga . . . . .	1	1 000
Tunisia . . . . .	1	500				Egitto . . . . .	3	3 000
Argentina . . . . .	20	10 000				Argentina . . . . .	29	29 000
Brasile . . . . .	9	4 500				Brasile . . . . .	5	5 000
Stati Uniti . . . . .	13 951	6 975 500				Chili . . . . .	2	2 000
Uruguay . . . . .	5	2 500				Cuba . . . . .	3	3 000
1920 (Val. 500)	<b>19 855</b>	<b>9 927 500</b>				Haiti e S. Domingo . . . . .	1	1 000
1919 ( » 350)	<b>18 990</b>	<b>6 616 500</b>				Messico . . . . .	12	12 000
1918 ( » 275)	<b>13 459</b>	<b>3 701 225</b>				Perù . . . . .	2	2 000
1917 ( » 275)	<b>17 904</b>	<b>4 923 600</b>				Stati Uniti . . . . .	1	1 000
1916 ( » 100)	<b>11 221</b>	<b>1 122 400</b>				Uruguay . . . . .	5	5 000
<b>194. - Radiche di liquirizia, polverizzate.</b> 94 b).						1920 (Val. 500)	<b>29 261</b>	<b>14 630 500</b>
Grecia . . . . .	1	600				1919 ( » 350)	<b>32 468</b>	<b>11 363 800</b>
Svizzera . . . . .	1	600				1918 ( » 350)	<b>17 230</b>	<b>6 030 500</b>
Turchia europea . . . . .	1	600				1917 ( » 220)	<b>25 714</b>	<b>5 657 080</b>
Turchia asiatica . . . . .	1	600				1916 ( » 90)	<b>26 448</b>	<b>2 330 320</b>
Egitto . . . . .	2	1 200				Tripolitania e Cirenaica . . . . .	2	1 000
Argentina . . . . .	1	600				1920 (Val. 500)	<b>29 261</b>	<b>14 630 500</b>
Brasile . . . . .	2	1 200				1919 ( » 350)	<b>32 468</b>	<b>11 363 800</b>
Messico . . . . .	1	600				1918 ( » 350)	<b>17 230</b>	<b>6 030 500</b>
1920 (Val. 600)	<b>10</b>	<b>6 000</b>				1917 ( » 220)	<b>25 714</b>	<b>5 657 080</b>
1919 ( » 425)	<b>14</b>	<b>5 950</b>				1916 ( » 90)	<b>26 448</b>	<b>2 330 320</b>
1918 ( » 350)	<b>10</b>	<b>3 500</b>				<b>196. - Legni, radiche, cortecce, foglie, ecc., non nominati, medicinali, polverizzati.</b> 95 b).		
1917 ( » 350)	<b>71</b>	<b>24 850</b>				Albania . . . . .	1	1 000
1916 ( » 150)	<b>26</b>	<b>3 900</b>				Belgio . . . . .	1	1 000
<b>195-a. - Foglie d'alloro.</b> 95 a).						Bulgaria . . . . .	2	2 000
Austria . . . . .	52	6 500				Francia . . . . .	74	74 000
Belgio . . . . .	21	2 625				Germania . . . . .	46	46 000
Danimarca . . . . .	96	12 000				Gran Bretagna e Irlanda . . . . .	2	2 000
Francia . . . . .	639	79 875				Grecia . . . . .	6	6 000
Germania . . . . .	856	107 000				Russia . . . . .	2	2 000
Gran Bretagna e Irlanda . . . . .	420	52 500				Spagna . . . . .	3	3 000
Grecia . . . . .	12	1 500				Svizzera . . . . .	11	11 000
						Turchia europea . . . . .	1	1 000
						Turchia asiatica . . . . .	1	1 000
						Congo belga . . . . .	1	1 000
						Egitto . . . . .	3	3 000
						Argentina . . . . .	29	29 000
						Brasile . . . . .	5	5 000
						Chili . . . . .	2	2 000
						Cuba . . . . .	3	3 000
						Haiti e S. Domingo . . . . .	1	1 000
						Messico . . . . .	12	12 000
						Perù . . . . .	2	2 000
						Stati Uniti . . . . .	1	1 000
						Uruguay . . . . .	5	5 000
						1920 (Val. 1 000)	<b>214</b>	<b>214 000</b>
						1919 ( » 800)	<b>96</b>	<b>76 800</b>
						1918 ( » 800)	<b>112</b>	<b>89 600</b>
						1917 ( » 600)	<b>144</b>	<b>86 400</b>
						1916 ( » 100)	<b>381</b>	<b>38 100</b>

ANNO 1920. — ANALISI DEL COMMERCIO SPECIALE DI ESPORTAZIONE. — *Segue Tav. XV.*

PAESI DI DESTINAZIONE	QUANTITÀ	VALORE	PAESI DI DESTINAZIONE	QUANTITÀ	VALORE	PAESI DI DESTINAZIONE	QUANTITÀ	VALORE
<i>Segue CATEGORIA III. — PRODOTTI CHIMICI, GENERI MEDICINALI, RESINE E PROFUMERIE.</i>								
Quintali      Lire			Quintali      Lire			Quintali      Lire		
<b>197. - Cassia e tamarindi, naturali</b> 96.			Stati Uniti . . . . .	383	861 750	<b>202. - Scorze di china-china, non polve-</b> 99 b) 1. rizzate.		
Svizzera . . . . .	13	6 500	Uruguay . . . . .	29	65 250	Grecia . . . . .	3	6 000
Turchia asiatica . . . . .	11	5 500	Venezuela . . . . .	41	92 250	Romania . . . . .	2	4 000
Argentina . . . . .	18	9 000		3 392	7 632 009	Turchia asiatica . . . . .	2	4 000
Brasile . . . . .	6	3 000	Tripolitania e Cirenaica.	2	4 500	Argentina . . . . .	3	6 000
Stati Uniti . . . . .	9	4 500		3 394	7 636 500	Brasile . . . . .	5	10 000
Uruguay . . . . .	2	1 000	1920 (Val. 2 250)	3 394	7 636 500	Chili . . . . .	1	2 000
	59	29 500	1919 ( » 875)	3 086	2 700 250		16	32 000
Tripolitania e Cirenaica.	6	3 000	1918 ( » 775)	2 059	1 595 725	1920 (Val. 2 600)	3	3 300
	65	32 500	1917 ( » 850)	2 453	2 085 050	1918-1917 . . . . .	—	—
1920 (Val. 500)	65	32 500	1916 ( » 750)	2 750	2 085 000	1916 (Val. 340)	4	1 360
1919 ( » 800)	20	16 000	<b>199. - Canfora greggia.</b> 98 a).			<b>203. - Scorze di china-china, polverizzate.</b> 99 b) 2.		
1918 ( » 400)	2	800	1920-1916 . . . . .			Grecia . . . . .	3	7 500
1917 ( » 250)	43	10 750	<b>200. - Canfora raffinata.</b> 98 b).			Brasile . . . . .	2	5 000
1916 ( » 95)	49	4 655	Bulgaria . . . . .	1	10 000	1920 (Val. 2 500)	5	12 500
<b>198. - Manna in sorte o in cannelli.</b> 97.			Romania . . . . .	1	10 000	1919-1918. ( » 1 250)	—	—
Austria . . . . .	15	33 750	Brasile . . . . .	1	10 000	1917 ( » 900)	14	12 600
Belgio . . . . .	6	13 500		3	30 000	1916 ( » 370)	1	370
Bulgaria . . . . .	3	6 750	1920 (Val. 10 000)	3	30 000	<b>204. - Sugo di arancio.</b> 100 a).		
Danimarca . . . . .	12	27 000	1919 ( » 6 000)	1	6 000	Svizzera . . . . .	15	2 400
Francia . . . . .	273	614 250	1918-1917 . . . . .	—	—	1920 (Val. 160)	15	2 400
Germania . . . . .	43	96 750	1916 (Val. 750)	1	750	1919 ( » 150)	9	1 350
Gran Bretagna e Irlanda	71	159 750	<b>201. - Scorze di agrumi, fresco o secche.</b> 99 a).			1918 ( » 75)	56	4 200
Grecia . . . . .	7	15 750	Austria . . . . .	74	5 180	1917-1916 . . . . .	—	—
Paesi Bassi . . . . .	7	15 750	Belgio . . . . .	142	9 940	<b>205. - Sugo di cedro e di limone, crudo.</b> 100 b) 1.		
Portogallo . . . . .	15	33 750	Ceco-Slovacchia . . . . .	37	2 590	Francia . . . . .	465	111 000
Romania . . . . .	6	13 500	Danimarca . . . . .	128	8 960	Gran Bretagna e Irlanda	4 374	1 049 760
Spagna . . . . .	175	393 750	Francia . . . . .	2 505	175 350	Malta . . . . .	620	148 800
Svezia . . . . .	4	9 000	Germania . . . . .	311	21 770	1920 (Val. 240)	5 459	1 310 160
Svizzera . . . . .	45	101 250	Gran Bretagna e Irlanda	103 815	7 267 050	1919 ( » 110)	3 651	491 610
Turchia europea . . . . .	8	18 000	Norvegia . . . . .	1	70	1918 ( » 58)	6 081	352 698
India britannica e Ceylon	16	36 000	Paesi Bassi . . . . .	1 068	74 760	1917 ( » 45)	5 204	234 180
Turchia asiatica . . . . .	4	9 000	Regno dei S. C. S. . . . .	1	70	1916 ( » 34)	7 545	256 530
Egitto . . . . .	7	15 750	Svezia . . . . .	41	2 870	<b>206. - Sugo di cedro e di limone, concen-</b> 100 b) 2. trato.		
Tunisia . . . . .	1	2 250	Svizzera . . . . .	1 848	129 360	Gran Bretagna e Irlanda	376	330 880
Argentina . . . . .	342	769 500	Ungheria . . . . .	10	700	Svizzera . . . . .	160	140 800
Brasile . . . . .	1 549	3 485 250	India britannica e Ceylon	19	1 330	1920 (Val. 880)	536	471 680
Chili . . . . .	14	31 500	Federazione australiana.	4 867	340 690	1919 ( » 400)	18	7 200
Colombia . . . . .	24	54 000	Egitto . . . . .	1	70	1918 ( » 180)	368	66 240
Costarica . . . . .	21	47 250	Argentina . . . . .	49	3 430	1917 ( » 160)	705	112 800
Cuba . . . . .	128	288 000	Brasile . . . . .	1	70	1916 ( » 120)	449	53 880
Equatore . . . . .	52	117 000	Perù . . . . .	2	140			
Haiti e S. Domingo . . . . .	3	6 750	Stati Uniti . . . . .	13 487	944 090			
Messico . . . . .	5	11 250	Uruguay . . . . .	1	70			
Panamà . . . . .	8	18 000		128 408	8 988 500			
Paraguay . . . . .	4	9 000	1920 (Val. 70)	128 408	8 988 500			
Perù . . . . .	11	24 750	1919 ( » 100)	87 367	8 736 700			
Portorico . . . . .	54	121 500	1918 ( » 30)	20 137	605 610			
Salvador . . . . .	6	13 500	1917 ( » 17)	51 105	868 785			
			1916 ( » 20)	83 457	1 669 140			

PAESI DI DESTINAZIONE	QUANTITÀ	VALORE	PAESI DI DESTINAZIONE	QUANTITÀ	VALORE	PAESI DI DESTINAZIONE	QUANTITÀ	VALORE
<i>Segue</i> CATEGORIA III. — PRODOTTI CHIMICI, GENERI MEDICINALI, RESINE E PROFUMERIE.								
	Quintali	Lire		Quintali	Lire		Quintali	Lire
<b>207. - Sugo di liquirizia.</b> 100 e).			<b>209. - Sughii vegetali, medicinali, non no-</b> minati. 100 e).			Romania . . . . .	39	28 080
Austria . . . . .	125	175 000	1920-1918 . . . . .	—	—	Russia . . . . .	1	720
Belgio . . . . .	3 271	4 579 400	1917 (Val. 200)	1	200	Spagna . . . . .	4	2 880
Danimarca . . . . .	1 706	2 388 400	1916 ( » 100)	6	600	Svezia . . . . .	24	17 280
Francia . . . . .	1 161	1 625 400	<b>210. - Cotone e ovatte, antisettici.</b> 101.			Svizzera . . . . .	33	23 760
Germania . . . . .	2 184	3 057 600	Albania . . . . .	10	10 500	Turchia europea . . . . .	45	32 400
Gran Bretagna e Irlanda	5 152	7 212 800	Austria . . . . .	69	72 450	Cina . . . . .	1	720
Grecia . . . . .	25	35 000	Belgio . . . . .	1	1 050	Dodecaneso . . . . .	39	28 080
Norvegia . . . . .	443	620 200	Francia . . . . .	67	70 350	Persia . . . . .	2	1 440
Paesi Bassi . . . . .	937	1 311 800	Grecia . . . . .	178	186 900	Russia asiatica . . . . .	12	8 640
Romania . . . . .	37	51 800	Malta . . . . .	6	6 300	Turchia asiatica . . . . .	35	25 200
Spagna . . . . .	56	78 400	Romania . . . . .	296	310 800	Egitto . . . . .	62	44 640
Svezia . . . . .	1 041	1 457 400	Russia . . . . .	833	874 650	Marocco . . . . .	1	720
Svizzera . . . . .	664	929 600	Spagna . . . . .	3	3 150	Tunisia . . . . .	38	27 360
Turchia europea . . . . .	9	12 600	Svizzera . . . . .	3	3 150	Argentina . . . . .	47	33 840
Turchia asiatica . . . . .	6	8 400	Turchia europea . . . . .	73	76 650	Brasile . . . . .	26	18 720
Federazione australiana.	491	687 400	Dodecaneso . . . . .	5	5 250	Canadà . . . . .	1	720
Africa merid. britannica	9	12 600	India britannica e Ceylon	25	26 250	Chilè . . . . .	14	10 080
Algeria . . . . .	1	1 400	Turchia asiatica . . . . .	38	39 900	Cuba . . . . .	23	16 560
Egitto . . . . .	15	21 000	Egitto . . . . .	63	66 150	Equatore . . . . .	6	4 320
Argentina . . . . .	76	106 400	Tunisia . . . . .	55	57 750	Messico . . . . .	15	10 800
Brasile . . . . .	25	35 000	Argentina . . . . .	29	30 450	Panamà . . . . .	1	720
Canadà . . . . .	18	25 200	Brasile . . . . .	7	7 350	Paraguay . . . . .	3	2 160
Costarica . . . . .	1	1 400		1 761	1 849 050	Perù . . . . .	7	5 040
Stati Uniti . . . . .	1 441	2 017 400	Tripolitania e Cirenaica.	1	1 050	Portorico . . . . .	6	4 320
Uruguay . . . . .	13	18 200		1 762	1 850 100	Salvador . . . . .	7	5 040
Venezuela . . . . .	1	1 400	1920 (Val. 1 050)	1 762	1 850 100	Stati Uniti . . . . .	31	22 320
1920 (Val. 1 400)	18 908	26 471 200	1919 ( » 700)	247	172 900	Uruguay . . . . .	7	5 040
1919 ( » 1 200)	14 784	17 740 800	1918 ( » 600)	6	3 600	Venezuela . . . . .	6	4 320
1918 ( » 900)	13 474	12 126 600	1917 ( » 600)	32	19 200	Provviste di bordo	12	8 640
1917 ( » 700)	17 006	11 904 200	1916 ( » 300)	23	6 900	} bast. naz. . . . .	—	—
1916 ( » 300)	21 093	6 327 900				} bast. esteri. . . . .	—	—
<b>208. - Sugo d'aloè.</b> 100 d).			<b>211. - Generi medicinali, non nominati.</b> 102.				1 153	830 160
Bulgaria . . . . .	2	1 200	Albania . . . . .	172	123 840	Eritrea . . . . .	19	13 680
Grecia . . . . .	1	600	Austria . . . . .	22	15 840	Somalia italiana . . . . .	3	2 160
Malta . . . . .	1	600	Belgio . . . . .	4	2 880	Tripolitania e Cirenaica.	18	12 960
Regno dei S. C. S. . . . .	7	4 200	Bulgaria . . . . .	39	28 080		40	28 800
Argentina . . . . .	1	600	Ceco-Slovacchia . . . . .	22	15 840	1920 (Val. 720)	1 193	868 960
Brasile . . . . .	6	3 600	Danimarca . . . . .	4	2 880	1919 ( » 320)	357	114 240
Messico . . . . .	1	600	Francia . . . . .	148	106 560	1918 ( » 400)	478	191 200
1920 (Val. 600)	19	11 400	Germania . . . . .	11	7 920	1917 ( » 300)	165	49 500
1919 ( » 450)	4	1 800	Gran Bretagna e Irlanda	36	25 920	1916 ( » 300)	306	91 800
1918 ( » 230)	1	230	Grecia . . . . .	92	66 240	<b>212 - Olio canforato.</b> 103.		
1917 ( » 300)	7	2 100	Malta . . . . .	9	6 480	1920-1916 . . . . .		
1916 ( » 160)	5	800	Norvegia . . . . .	2	1 440			
			Paesi Bassi . . . . .	19	13 680			
			Portogallo . . . . .	1	720			
			Regno dei S. C. S. . . . .	24	17 280			

ANNO 1920. — ANALISI DEL COMMERCIO SPECIALE DI ESPORTAZIONE. — *Segue* Tav. XV.

PAESI DI DESTINAZIONE	QUANTITÀ	VALORE	PAESI DI DESTINAZIONE	QUANTITÀ	VALORE	PAESI DI DESTINAZIONE	QUANTITÀ	VALORE
<i>Segue</i> CATEGORIA III. — PRODOTTI CHIMICI, GENERI MEDICINALI, RESINE E PROFUMERIE.								
	Quintali	Lire		Quintali	Lire		Quintali	Lire
<b>213. - Medicamenti composti non nominati:</b> 103. pastiglie, pillole, granelli e capsule.			Eritrea . . . . .	8	40 000	<b>215. - Medicamenti composti non nominati,</b> 103. altri.		
Albania . . . . .	3	15 000	Somalia italiana . . . . .	3	15 000	Albania . . . . .	85	187 000
Belgio . . . . .	1	5 000	Tripolitania e Cirenaica . . . . .	16	80 000	Austria . . . . .	97	213 400
Bulgaria . . . . .	17	85 000		27	135 000	Belgio . . . . .	41	90 200
Danimarca . . . . .	1	5 000	1920 (Val. 5 000)	<b>1 299</b>	<b>6 495 000</b>	Bulgaria . . . . .	122	268 400
Francia . . . . .	3	15 000	1919 ( » 3 250)	<b>839</b>	<b>2 726 750</b>	Ceco-Slovacchia . . . . .	553	1 216 600
Gran Bretagna e Irlanda . . . . .	7	35 000	1918 ( » 2 500)	<b>614</b>	<b>1 535 000</b>	Danimarca . . . . .	1	2 200
Grecia . . . . .	157	785 000	1917 ( » 2 500)	<b>770</b>	<b>1 925 000</b>	Francia . . . . .	45	99 000
Malta . . . . .	2	10 000	1916 ( » 1 500)	<b>590</b>	<b>885 000</b>	Gran Bretagna e Irlanda . . . . .	32	70 400
Regno dei S. C. S. . . . .	1	5 000	<b>214. - Medicamenti composti non nominati:</b> 103. vini, siroppi, elisiri.			Grecia . . . . .	413	908 600
Romania . . . . .	1	5 000	Albania . . . . .	6	21 000	Malta . . . . .	12	26 400
Spagna . . . . .	9	45 000	Bulgaria . . . . .	1	3 500	Paesi Bassi . . . . .	1	2 200
Svizzera . . . . .	29	145 000	Danimarca . . . . .	2	7 000	Polonia . . . . .	82	180 400
Turchia europea . . . . .	59	295 000	Francia . . . . .	4	14 000	Portogallo . . . . .	53	127 600
Cina . . . . .	11	55 000	Gran Bretagna e Irlanda . . . . .	1	3 500	Regno dei S. C. S. . . . .	51	112 200
Dodecaneso . . . . .	2	10 000	Grecia . . . . .	6	21 000	Romania . . . . .	171	376 200
Filippine . . . . .	1	5 000	Malta . . . . .	5	17 500	Russia . . . . .	96	211 200
India britannica e Ceylon . . . . .	63	315 000	Paesi Bassi . . . . .	1	3 500	Spagna . . . . .	169	371 800
Persia . . . . .	1	5 000	Romania . . . . .	3	10 500	Svezia . . . . .	2	4 400
Siam . . . . .	1	5 000	Spagna . . . . .	155	542 500	Svizzera . . . . .	213	468 600
Stabilimenti dello Stretto . . . . .	4	20 000	Svizzera . . . . .	22	77 000	Turchia europea . . . . .	284	624 800
Turchia asiatica . . . . .	26	130 000	Turchia europea . . . . .	4	14 000	Ungheria . . . . .	32	70 400
Africa merid. britannica . . . . .	1	5 000	Dodecaneso . . . . .	4	14 000	Cina . . . . .	39	85 800
Congo belga . . . . .	1	5 000	Turchia asiatica . . . . .	3	10 500	Dodecaneso . . . . .	41	90 200
Egitto . . . . .	75	375 000	Africa merid. britannica . . . . .	2	7 000	Giappone . . . . .	1	2 200
Marocco . . . . .	2	10 000	Col. franc. n. n. in Africa . . . . .	1	3 500	India britannica e Ceylon . . . . .	51	112 200
Tunisia . . . . .	22	110 000	Egitto . . . . .	103	360 500	Persia . . . . .	4	8 800
Argentina . . . . .	219	1 095 000	Tunisia . . . . .	5	17 500	Russia asiatica . . . . .	49	107 800
Bolivia . . . . .	3	15 000	Argentina . . . . .	125	437 500	Turchia asiatica . . . . .	100	220 000
Brasile . . . . .	180	900 000	Brasile . . . . .	117	409 500	Federazione australiana . . . . .	1	2 200
Chili . . . . .	50	250 000	Chili . . . . .	10	35 000	Africa merid. britannica . . . . .	1	2 200
Colombia . . . . .	11	55 000	Costarica . . . . .	3	10 500	Africa spagnola . . . . .	1	2 200
Cuba . . . . .	16	80 000	Cuba . . . . .	18	63 000	Col. brit. n. n. in Africa . . . . .	3	6 600
Equatore . . . . .	11	55 000	Equatore . . . . .	6	21 000	Egitto . . . . .	590	1 298 000
Haiti e S. Domingo . . . . .	1	5 000	Messico . . . . .	7	24 500	Marocco . . . . .	3	6 600
Honduras . . . . .	1	5 000	Panamà . . . . .	1	3 500	Tunisia . . . . .	168	369 600
Messico . . . . .	23	115 000	Perù . . . . .	7	24 500	Argentina . . . . .	1 486	3 269 200
Panamà . . . . .	7	35 000	Salvador . . . . .	1	3 500	Brasile . . . . .	887	1 951 400
Paraguay . . . . .	2	10 000	Stati Uniti . . . . .	65	227 500	Canada . . . . .	1	2 200
Perù . . . . .	14	70 000	Uruguay . . . . .	47	164 500	Chili . . . . .	276	607 200
Portorico . . . . .	5	25 000	Venezuela . . . . .	77	269 500	Colombia . . . . .	39	85 800
Salvador . . . . .	2	10 000	Provviste ( bast. naz. . . . .	11	38 500	Costarica . . . . .	4	8 800
Stati Uniti . . . . .	87	435 000	di bordo ( bast. esteri. . . . .	—	—	Cuba . . . . .	50	110 000
Uruguay . . . . .	67	335 000		823	2 880 500	Equatore . . . . .	18	39 600
Venezuela . . . . .	73	365 000	Tripolitania e Cirenaica . . . . .	9	31 500	Guatemala . . . . .	1	2 200
	1 272	6 360 000	1920 (Val. 3 500)	<b>832</b>	<b>2 912 000</b>	Haiti e S. Domingo . . . . .	35	77 000
			1919 ( » 2 500)	<b>400</b>	<b>1 000 000</b>	Honduras . . . . .	2	4 400
			1918 ( » 2 000)	<b>317</b>	<b>634 000</b>	Messico . . . . .	109	239 800
			1917 ( » 1 100)	<b>348</b>	<b>382 800</b>	Nicaragua . . . . .	6	13 200
			1916 ( » 600)	<b>324</b>	<b>194 400</b>	Panamà . . . . .	29	63 800
						Paraguay . . . . .	3	6 600



PAESI			PAESI			PAESI		
DI	QUANTITÀ	VALORE	DI	QUANTITÀ	VALORE	DI	QUANTITÀ	VALORE
DESTINAZIONE			DESTINAZIONE			DESTINAZIONE		
<i>Segue</i> CATEGORIA III. — PRODOTTI CHIMICI, GENERI MEDICINALI, RESINE E PROFUMERIE.								
	Quintali	Lire		Quintali	Lire		Quintali	Lire
Perù . . . . .	63	138 600	Chili . . . . .	2	6 000	Algeria . . . . .	3	6 000
Portorico . . . . .	26	57 200	Colombia . . . . .	6	18 000	Egitto . . . . .	40	80 000
Salvador . . . . .	12	26 400	Costarica . . . . .	2	6 000	Marocco . . . . .	1	2 000
Stati Uniti . . . . .	856	1 883 200	Equatore . . . . .	4	12 000	Tunisia . . . . .	9	18 000
Uruguay . . . . .	351	772 200	Haiti e S. Domingo . .	2	6 000	Argentina . . . . .	51	102 000
Venezuela . . . . .	90	198 000	Messico . . . . .	2	6 000	Brasile . . . . .	56	112 000
Provviste di bordo { bast. naz. . . . .	51	112 200	Panamà . . . . .	1	3 000	Canada . . . . .	7	14 000
{ bast. esteri. . . . .	4	8 800	Paraguay . . . . .	6	18 000	Chili . . . . .	2	4 000
	8 011	17 624 200	Perù . . . . .	8	24 000	Colombia . . . . .	4	8 000
Eritrea . . . . .	33	72 600	Stati Uniti . . . . .	69	207 000	Haiti e S. Domingo . .	1	2 000
Somalia italiana . . . . .	7	15 400	Uruguay . . . . .	54	162 000	Messico . . . . .	5	10 000
Tripolitania e Cirenaica .	108	237 600	Venezuela . . . . .	28	84 000	Panamà . . . . .	2	4 000
	148	325 600		1 099	3 297 000	Paraguay . . . . .	3	6 000
1920 (Val. 2 200) (a)	<b>8 159</b>	<b>17 949 800</b>	Eritrea . . . . .	227	681 000	Perù . . . . .	7	14 000
1919 ( » 1 400)	4 320	6 048 000	Somalia italiana . . . . .	22	66 000	Stati Uniti . . . . .	195	390 000
1918 ( » 1 400)	2 373	3 322 200	Tripolitania e Cirenaica .	59	177 000	Uruguay . . . . .	15	30 000
1917 ( » 1 400)	3 528	4 939 200		308	924 000	Venezuela . . . . .	10	20 000
1916 ( » 600)	5 797	3 478 200	1920 (Val. 3 000)	<b>1 407</b>	<b>4 221 000</b>		1 093	2 186 000
<b>216. - Profumerie alcoliche.</b> 104 a).			1919 ( » 1 400)	517	723 800	Eritrea . . . . .	48	96 000
Albania . . . . .	47	141 000	1918 ( » 1 000)	382	382 000	Somalia italiana . . . . .	9	18 000
Austria . . . . .	5	15 000	1917 ( » 700)	506	354 200	Tripolitania e Cirenaica .	59	118 000
Belgio . . . . .	1	3 000	1916 ( » 400)	393	397 200		116	232 000
Bulgaria . . . . .	2	6 000	<b>217. - Profumerie non alcoliche.</b> 104 b).			1920 (Val. 2 000)	<b>1 209</b>	<b>2 418 000</b>
Francia . . . . .	3	9 000	Albania . . . . .	35	70 000	1919 ( » 1 000)	519	519 000
Gran Bretagna e Irlanda	5	15 000	Austria . . . . .	1	2 000	1918 ( » 900)	323	290 700
Grecia . . . . .	87	261 000	Belgio . . . . .	9	18 000	1917 ( » 600)	295	177 000
Malta . . . . .	29	87 000	Danimarca . . . . .	9	18 000	1916 ( » 450)	627	282 150
Regno dei S. C. S. . . . .	1	3 000	Francia . . . . .	13	26 000	<b>218. - Paraffina solida.</b> 105.		
Romania . . . . .	2	6 000	Germania . . . . .	12	24 000	Grecia . . . . .	3	1 500
Spagna . . . . .	5	15 000	Gran Bretagna e Irlanda	25	50 000	Svizzera . . . . .	1	500
Svezia . . . . .	3	9 000	Grecia . . . . .	129	258 000	Turchia asiatica . . . . .	3	1 500
Svizzera . . . . .	12	36 000	Malta . . . . .	24	48 000	Provviste di bordo { bast. naz. . . . .	469	234 500
Turchia Europea . . . . .	52	156 000	Norvegia . . . . .	1	2 000	{ bast. esteri. . . . .	16	8 000
Cina . . . . .	16	48 000	Paesi Bassi . . . . .	1	2 000	1920 (Val. 500)	<b>492</b>	<b>246 000</b>
Dodecaneso . . . . .	8	24 000	Regno dei S. C. S. . . . .	3	6 000	1919 ( » 300)	401	120 300
Giappone . . . . .	1	3 000	Romania . . . . .	1	2 000	1918 ( » 400)	377	150 800
India britannica e Ceylon	11	33 000	Russia . . . . .	157	314 000	1917 ( » 225)	274	61 650
Indie orientali olandesi .	1	3 000	Spagna . . . . .	9	18 000	1916 ( » 85)	371	31 535
Russia asiatica . . . . .	38	114 000	Svezia . . . . .	9	18 000	<b>219. - Ceresina (ozozerite purificata).</b> 106.		
Siam . . . . .	4	12 000	Svizzera . . . . .	26	52 000	1920 (Val. 1 300)	—	—
Turchia asiatica . . . . .	97	291 000	Turchia europea . . . . .	68	136 000	1919 ( » 900)	1	900
Africa merid. britannica	6	18 000	Cina . . . . .	15	30 000	1918-1917 . . . . .	—	—
Algeria . . . . .	9	27 000	Dodecaneso . . . . .	10	20 000	1916 (Val. 350)	7	2 450
Egitto . . . . .	79	237 000	Giappone . . . . .	1	2 000			
Tunisia . . . . .	18	54 000	India britannica e Ceylon	9	18 000			
Argentina . . . . .	214	642 000	Russia asiatica . . . . .	40	80 000			
Brasile . . . . .	152	456 000	Turchia asiatica . . . . .	61	122 000			
Canada . . . . .	7	21 000	Africa merid. britannica	14	28 000			

(a) Compresi quintali 172 di citrato di magnesia, riesportati a scarico di temporanea importazione di zucchero.



PAESI DI DESTINAZIONE	QUANTITÀ	VALORE	PAESI DI DESTINAZIONE	QUANTITÀ	VALORE	PAESI DI DESTINAZIONE	QUANTITÀ	VALORE
<i>Segue</i> CATEGORIA III. — PRODOTTI CHIMICI, GENERI MEDICINALI, RESINE E PROFUMERIE.								
	Quintali	Lire		Quintali	Lire		Quintali	Lire
Uruguay . . . . .	33	33 000	Russia . . . . .	33	16 500	Turchia europea . . . . .	32	32 000
Venezuela . . . . .	6	6 000	Spagna . . . . .	9	4 500	Cina . . . . .	10	10 000
	1 117	1 117 000	Svezia . . . . .	2	1 000	Dodecaneso . . . . .	8	8 000
Eritrea . . . . .	1	1 000	Svizzera . . . . .	709	354 500	India britannica e Ceylon	58	58 000
Somalia italiana . . . . .	1	1 000	Turchia europea . . . . .	154	77 000	Indie orientali olandesi	11	11 000
Tripolitania e Cirenaica.	21	21 000	Ungheria . . . . .	426	213 000	Persia . . . . .	15	15 000
	23	23 000	Dodecaneso . . . . .	3	1 500	Russia asiatica . . . . .	133	133 000
1920 (Val. 1 000)	1 140	1 140 000	India britannica e Ceylon	31	15 500	Turchia asiatica . . . . .	49	49 000
1919 ( » 650)	545	354 250	Russia asiatica . . . . .	563	281 500	Federazione australiana.	84	84 000
1918 ( » 700)	43	30 100	Turchia asiatica . . . . .	615	307 500	Africa merid. britannica.	11	11 000
1917 ( » 500)	337	168 500	Federazione australiana.	104	52 000	Algeria . . . . .	1	1 000
1916 ( » 300)	626	187 800	Africa merid. britannica	2	1 000	Col. brit. n. n. in Africa	23	23 000
<b>226. - Ceralacca.</b>			Algeria . . . . .	30	15 000	Col. franc. n. n. in Africa	5	5 000
110.			Col. brit. n. n. in Africa	182	91 000	Egitto . . . . .	106	106 000
Bulgaria . . . . .	20	16 000	Col. franc. n. n. in Africa	5	2 500	Argentina . . . . .	28	28 000
Grecia . . . . .	10	8 000	Congo belga . . . . .	3	1 500	Brasile . . . . .	15	15 000
Malta . . . . .	1	800	Egitto . . . . .	773	386 500	Chili . . . . .	45	45 000
Regno dei S. C. S. . . . .	2	1 600	Marocco . . . . .	17	8 500	Colombia . . . . .	12	12 000
Romania . . . . .	1	800	Tunisia . . . . .	557	278 500	Messico . . . . .	2	2 000
Svizzera . . . . .	11	8 800	Argentina . . . . .	76	38 000	Perù . . . . .	10	10 000
Turchia europea . . . . .	35	28 000	Brasile . . . . .	124	62 000	Stati Uniti . . . . .	7	7 000
Turchia asiatica . . . . .	52	41 600	Chili . . . . .	3	1 500	Uruguay . . . . .	7	7 000
Egitto . . . . .	13	10 400	Stati Uniti . . . . .	1 298	649 000	Venezuela . . . . .	18	18 000
Tunisia . . . . .	2	1 660	Provviste { bast. naz. . . . .	237	118 500	Provviste { bast. naz. . . . .	2	2 000
Perù . . . . .	1	800	di bordo { bast. esteri. . . . .	29	14 500	di bordo { bast. esteri. . . . .	—	—
Tripolitania e Cirenaica.	148	118 400		54 031	27 015 500		1 365	1 365 000
1920 (Val. 800)	168	134 400	Eritrea . . . . .	4 152	2 076 000	Eritrea . . . . .	721	721 000
1919 ( » 600)	16	9 600	Somalia italiana . . . . .	284	142 000	Somalia italiana . . . . .	84	84 000
1918 ( » 600)	6	3 600	Tripolitania e Cirenaica.	2 937	1 468 500	Tripolitania e Cirenaica.	131	131 000
1917 ( » 500)	10	5 000		7 373	3 686 500		936	936 000
1916 ( » 350)	74	25 900	1920 (Val. 500)	61 404	30 702 000	1920 (Val. 1 000)	2 301	2 301 000
			1919 ( » 400)	49 177	19 670 800	1919 ( » 750)	4 015	3 011 250
			1918 ( » 350)	3 946	1 381 100	1918 ( » 650)	247	160 550
			1917 ( » 220)	11 541	2 539 020	1917 ( » 450)	1 087	489 150
			1916 ( » 130)	23 387	3 040 310	1916 ( » 350)	1 651	577 850
<b>227. - Sapone comune.</b>			<b>228. - Sapone profumato.</b>			<b>229. - Sapone di glicerina.</b>		
111 a).			111 b).			111 c).		
Albania . . . . .	2 158	1 079 000	Albania . . . . .	239	239 000.	1920-1917 . . . . .	—	—
Austria . . . . .	24 161	12 080 500	Bulgaria . . . . .	11	11 000	1916 (Val. 235)	1	235
Belgio . . . . .	66	33 000	Francia . . . . .	1	1 000	<b>230. - Unti da carro o per macchine, con-</b>		
Bulgaria . . . . .	437	218 500	Germania . . . . .	21	21 000	112 a). tenenti oli minerali pesanti.		
Ceco-Slovacchia . . . . .	4 082	2 041 000	Gran Bretagna e Irlanda	33	33 000	Portogallo . . . . .	165	69 300
Francia . . . . .	216	108 000	Grecia . . . . .	70	70 000	Spagna . . . . .	37	15 540
Germania . . . . .	100	50 000	Malta . . . . .	10	10 000	Svizzera . . . . .	38	15 960
Gran Bretagna e Irlanda	1 335	667 500	Paesi Bassi . . . . .	1	1 000	Russia asiatica . . . . .	6	2 520
Grecia . . . . .	2 100	1 050 000	Regno dei S. C. S. . . . .	13	13 000	Egitto . . . . .	23	9 660
Malta . . . . .	1 353	676 500	Romania . . . . .	218	218 000	Tunisia . . . . .	150	63 000
Polonia . . . . .	41	20 500	Russia . . . . .	19	19 000			
Regno dei S. C. S. . . . .	9 554	4 777 000	Svizzera . . . . .	37	37 000			
Romania . . . . .	2 443	1 221 500						

ANNO 1920. — ANALISI DEL COMMERCIO SPECIALE DI ESPORTAZIONE. — *Segue* Tav. XV.

PAESI DI DESTINAZIONE	QUANTITÀ	VALORE	PAESI DI DESTINAZIONE	QUANTITÀ	VALORE	PAESI DI DESTINAZIONE	QUANTITÀ	VALORE
-----------------------------	----------	--------	-----------------------------	----------	--------	-----------------------------	----------	--------

*Segue* CATEGORIA III. — PRODOTTI CHIMICI, GENERI MEDICINALI, RESINE E PROFUMERIE.

		Quintali	Lire			Quintali	Lire			Quintali	Lire
Argentina . . . . .		73	30 660	Romania . . . . .		277	249 300	Egitto . . . . .		294	235 200
Perù . . . . .		8	3 360	Svizzera . . . . .		275	247 500	Marocco . . . . .		5 191	4 152 800
		500	210 000	Turchia europea . . . . .		164	147 600	Tunisia . . . . .		555	444 000
Eritrea . . . . .		37	15 540	Ungheria . . . . .		60	54 000	Argentina . . . . .		909	727 200
1920 (Val. 420)		<b>537</b>	<b>225 540</b>	Dodecaneso . . . . .		15	13 500	Stati Uniti . . . . .		80	64 000
1919 ( » 400)		<b>180</b>	<b>72 000</b>	Russia asiatica . . . . .		80	72 000	Provviste di bordo {		1	800
1918 ( » 300)		<b>16</b>	<b>4 800</b>	Turchia asiatica . . . . .		137	123 300	bast. naz. . . . .			
1917 ( » 200)		<b>148</b>	<b>29 600</b>	Col. brit. n. n. in Africa		3	2 700	bast. esteri . . . . .			
1916 ( » 75)		<b>105</b>	<b>7 875</b>	Egitto . . . . .		35	31 500			37 987	30 389 600
<b>231 - Unti da carro o per macchine, con-</b>				Marocco . . . . .		123	110 700	Eritrea . . . . .		100	80 000
<b>112 b). tenenti altri oli minerali.</b>				Argentina . . . . .		6	5 400	Somalia italiana . . . . .		9	7 200
Francia . . . . .		1	400	Brasile . . . . .		17	15 300	Tripolitania e Cirenaica		2 793	2 234 400
Regno dei S. C. S. . . . .		108	43 200	Equatore . . . . .		8	7 200			2 902	2 321 600
Spagna . . . . .		2	800	Stati Uniti . . . . .		1	900	1920 (Val. 800)		<b>40 889</b>	<b>32 711 200</b>
		111	44 400	Provviste di bordo {		23	20 700	1919 ( » 650)		<b>15 678</b>	<b>10 190 700</b>
				bast. naz. . . . .				1918 ( » 550)		<b>544</b>	<b>299 200</b>
Eritrea . . . . .		40	16 000	bast. esteri . . . . .				1917 ( » 400)		<b>3 082</b>	<b>1 232 800</b>
Tripolitania e Cirenaica . . . . .		15	6 000			10 209	9 188 100	1916 ( » 170)		<b>27 469</b>	<b>4 669 730</b>
		55	22 000	Somalia italiana . . . . .		4	3 600				
1920 (Val. 400)		<b>166</b>	<b>66 400</b>	Tripolitania e Cirenaica . . . . .		170	153 000				
1919 ( » 385)		<b>15</b>	<b>5 775</b>			174	156 600				
1918 ( » 300)		<b>10</b>	<b>3 000</b>	1920 (Val. 900)		<b>10 383</b>	<b>9 344 700</b>				
1917 ( » 200)		<b>52</b>	<b>10 400</b>	1919 ( » 750)		<b>6 012</b>	<b>4 509 000</b>				
1916 ( » 75)		<b>14</b>	<b>1 050</b>	1918 ( » 650)		<b>153</b>	<b>99 450</b>				
				1917 ( » 450)		<b>183</b>	<b>82 350</b>				
				1916 ( » 250)		<b>460</b>	<b>115 000</b>				
<b>232. - Unti da carro o per macchine, com-</b>				<b>235. - Candele di paraffina, o di stearina</b>				<b>236. - Fiammiferi di legno.</b>			
<b>112 c). posti d'olio di resina e di calce.</b>				<b>113 b). mista a paraffina in misura supe-</b>				<b>114 a).</b>			
1920 . . . . .		—	—	<b>riore al 30 per cento.</b>				Albania . . . . .		433	216 500
1919 (Val. 350)		<b>15</b>	<b>5 250</b>	Albania . . . . .		352	281 600	Belgio . . . . .		11	5 500
1918-1916 . . . . .		—	—	Austria . . . . .		13 232	10 585 600	Francia . . . . .		1 531	765 500
<b>233. - Unti da carro o per macchine, altri.</b>				Belgio . . . . .		47	37 600	Grecia . . . . .		29	14 500
<b>112 c).</b>				Bulgaria . . . . .		557	445 600	Regno dei S. C. S. . . . .		48	24 000
Regno dei S. C. S. . . . .		101	35 350	Ceco-Slovacchia . . . . .		813	650 400	Svizzera . . . . .		372	186 000
1920 (Val. 350)		<b>101</b>	<b>35 350</b>	Francia . . . . .		139	111 200	Turchia europea . . . . .		580	290 000
1919 ( » 350)		<b>1</b>	<b>350</b>	Grecia . . . . .		1 973	1 578 400	Ungheria . . . . .		55	27 500
1918 ( » 250)		<b>1</b>	<b>250</b>	Malta . . . . .		24	19 200	Aden . . . . .		365	182 500
1917-1916 . . . . .		—	—	Regno dei S. C. S. . . . .		3 550	2 840 000	Dodecaneso . . . . .		894	447 000
<b>234. - Candele di stearina.</b>				Romania . . . . .		5 326	4 260 800	Russia asiatica . . . . .		95	47 500
<b>113 a).</b>				Svizzera . . . . .		530	424 000	Turchia asiatica . . . . .		926	463 000
Albania . . . . .		274	246 600	Turchia europea . . . . .		3 346	2 676 800	Egitto . . . . .		4 792	2 396 000
Austria . . . . .		5 481	4 932 900	Ungheria . . . . .		461	368 800	Provviste di bordo {		75	37 500
Bulgaria . . . . .		118	106 200	Dodecaneso . . . . .		7	5 600	bast. naz. . . . .			
Ceco-Slovacchia . . . . .		1 191	1 071 900	Samos . . . . .		15	12 000	bast. esteri . . . . .			
Francia . . . . .		35	31 500	Turchia asiatica . . . . .		558	446 400			10 206	5 103 000
Grecia . . . . .		37	33 300	Algeria . . . . .		2	1 600	Eritrea . . . . .		26	13 000
Malta . . . . .		3	2 700	Col. franc. n. n. in Africa		25	20 000	Somalia italiana . . . . .		96	48 000
Regno dei S. C. S. . . . .		1 846	1 661 400							122	61 000
								1920 (Val. 500)		<b>10 328</b>	<b>5 164 000</b>
								1919 ( » 350)		<b>7 575</b>	<b>2 651 250</b>
								1918 ( » 325)		<b>10 573</b>	<b>3 436 225</b>
								1917 ( » 225)		<b>17 593</b>	<b>3 958 425</b>
								1916 ( » 160)		<b>21 403</b>	<b>3 424 450</b>

PAESI DI DESTINAZIONE	QUANTITÀ	VALORE	PAESI DI DESTINAZIONE	QUANTITÀ	VALORE	PAESI DI DESTINAZIONE	QUANTITÀ	VALORE
-----------------------------	----------	--------	-----------------------------	----------	--------	-----------------------------	----------	--------

*Segue* CATEGORIA III. — PRODOTTI CHIMICI, GENERI MEDICINALI, RESINE E PROFUMERIE.

	Quintali	Lire
<b>237. - Fiammiferi di stearina, di cera e simili.</b> 114 b).		
Albania . . . . .	280	280 000
Belgio . . . . .	21	21 000
Gibilterra . . . . .	26	26 000
Grecia . . . . .	14	14 000
Regno dei S. C. S. . . . .	1	1 000
Svizzera . . . . .	303	303 000
Turchia europea . . . . .	1 513	1 513 000
Dodecaneso . . . . .	48	48 000
India britannica e Ceylon . . . . .	2	2 000
Turchia asiatica . . . . .	704	704 000
Africa merid. britannica . . . . .	1	1 000
Africa portoghese . . . . .	2	2 000
Congo belga . . . . .	9	9 000
Egitto . . . . .	69	69 000
Marocco . . . . .	1 629	1 629 000
Stati Uniti . . . . .	1	1 000
	<b>4 623</b>	<b>4 623 000</b>
Eritrea . . . . .	62	62 000
1920 (Val. 1 000)	<b>4 685</b>	<b>4 685 000</b>
1919 ( » 800)	<b>4 530</b>	<b>3 624 000</b>
1918 ( » 700)	<b>3 014</b>	<b>2 109 800</b>
1917 ( » 525)	<b>9 830</b>	<b>5 160 750</b>
1916 ( » 325)	<b>12 257</b>	<b>3 983 525</b>

	Centi	
<b>238. - Reticelle per incandescenza a gas</b> 115. anche bruciate e collodiate.		
Austria . . . . .	1	120
Belgio . . . . .	216	25 920
Gran Bretagna e Irlanda . . . . .	14 748	1 769 760
Grecia . . . . .	179	21 480
Paesi Bassi . . . . .	624	74 880
Portogallo . . . . .	80	9 600
Romania . . . . .	310	37 200
Spagna . . . . .	279	33 480
Svizzera . . . . .	7	840
Turchia europea . . . . .	362	43 440
India britannica e Ceylon . . . . .	487	58 440
Indie orientali olandesi . . . . .	36	4 320
Persia . . . . .	186	22 320
Stabilimenti dello Stretto . . . . .	662	79 440
Turchia asiatica . . . . .	232	27 840
Egitto . . . . .	4 729	567 480
	<b>23 138</b>	<b>2 776 560</b>
Eritrea . . . . .	1	120
Tripolitania e Cirenaica . . . . .	9	1 080
	<b>10</b>	<b>1 200</b>
1920 (Val. 120)	<b>23 148</b>	<b>2 777 760</b>
1919 ( » 70)	<b>16 511</b>	<b>1 755 770</b>
1918 ( » 65)	<b>17 844</b>	<b>1 159 860</b>
1917 ( » 50)	<b>19 839</b>	<b>994 450</b>
1916 ( » 40)	<b>32 115</b>	<b>1 284 600</b>

	Quintali	Lire
<b>239. - Polveri da mina</b> 116 a) 1.		
Tripolitania e Cirenaica . . . . .	48	28 800
1920 (Val. 600)	<b>48</b>	<b>28 800</b>
1919-1917 ( » 600)	—	—
1916 ( » 300)	<b>355</b>	<b>106 500</b>
<b>240. - Polveri da caccia.</b> 116 a) 2.		
Germania . . . . .	88	99 000
Tunisia . . . . .	122	137 250
	<b>210</b>	<b>236 250</b>
Tripolitania e Cirenaica . . . . .	6	6 750
1920 (Val. 1 125)	<b>216</b>	<b>243 000</b>
1919 ( » 1 125)	<b>7</b>	<b>1 125</b>
1918 ( » 1 125)	<b>2</b>	<b>2 250</b>
1917 . . . . .	—	—
1916 (Val. 750)	<b>3</b>	<b>2 250</b>

	Quintali	Lire
<b>241. - Altri prodotti esplodenti.</b> 116 b).		
Belgio . . . . .	10	30 000
Francia . . . . .	317	951 000
Svizzera . . . . .	1	3 000
Egitto . . . . .	8	24 000
	<b>336</b>	<b>1 008 000</b>
Somalia italiana . . . . .	5	15 000
Tripolitania e Cirenaica . . . . .	17	51 000
	<b>22</b>	<b>66 000</b>
1920 (Val. 3 000)	<b>358</b>	<b>1 074 000</b>
1919 ( » 3 000)	<b>37</b>	<b>111 000</b>
1918 . . . . .	—	—
1917 (Val. 900)	<b>10 520</b>	<b>9 468 000</b>
1916 ( » 600)	<b>6 817</b>	<b>4 090 200</b>

	Quintali	Lire
<b>242. - Cartucce vuote, senza capsula.</b> 117 a).		
Albania . . . . .	7	10 500
Francia . . . . .	46	69 000
Grecia . . . . .	2	3 000
	<b>55</b>	<b>82 500</b>
1920 (Val. 1 500)	<b>55</b>	<b>82 500</b>
1919 ( » 600)	<b>9</b>	<b>5 400</b>
1918-1917 . . . . .	—	—
1916 (Val. 350)	<b>743</b>	<b>260 050</b>

	Quintali	Lire
<b>243. - Cartucce vuote, con capsula.</b> 117 b).		
Albania . . . . .	1	3 000
Grecia . . . . .	21	63 000
Malta . . . . .	7	21 000
Turchia europea . . . . .	129	387 000
Turchia asiatica . . . . .	4	12 000
Egitto . . . . .	26	78 000
Argentina . . . . .	17	51 000
Messico . . . . .	1	3 000
	<b>206</b>	<b>618 000</b>
Eritrea . . . . .	13	39 000
Tripolitania e Cirenaica . . . . .	9	27 000
	<b>22</b>	<b>66 000</b>
1920 (Val. 3 000)	<b>228</b>	<b>684 000</b>
1919 ( » 2 000)	<b>83</b>	<b>166 000</b>
1918 ( » 600)	<b>7</b>	<b>4 200</b>
1917 ( » 600)	<b>1</b>	<b>600</b>
1916 ( » 400)	<b>4</b>	<b>1 600</b>

	Quintali	Lire
<b>244. - Cartucce cariche.</b> 117 c).		
Albania . . . . .	1	2 200
Polonia . . . . .	8	17 600
	<b>9</b>	<b>19 800</b>
Eritrea . . . . .	1	2 200
Tripolitania e Cirenaica . . . . .	1	2 200
	<b>2</b>	<b>4 400</b>
1920 (Val. 2 200)	<b>11</b>	<b>24 200</b>
1919 ( » 1 500)	<b>167</b>	<b>250 500</b>
1918 ( » 900)	<b>676</b>	<b>608 400</b>
1917 ( » 900)	<b>35 077</b>	<b>31 569 300</b>
1916 ( » 600)	<b>39 750</b>	<b>23 850 000</b>

	Quintali	Lire
<b>245. - Capsule esplodenti.</b> 118.		
Turchia europea . . . . .	1	3 000
Tunisia . . . . .	12	36 000
	<b>13</b>	<b>39 000</b>
1920 (Val. 3 000)	<b>13</b>	<b>39 000</b>
1919 ( » 2 500)	<b>3</b>	<b>7 500</b>
1918-1917 . . . . .	—	—
1916 (Val. 1 500)	<b>2</b>	<b>3 000</b>

	Quintali	Lire
<b>246. - Mische da minatori.</b> 119.		
Russia asiatica . . . . .	13	11 700
Tripolitania e Cirenaica . . . . .	2	1 800
	<b>15</b>	<b>13 500</b>
1920 (Val. 900)	<b>15</b>	<b>13 500</b>
1919 ( » 300)	<b>4</b>	<b>1 200</b>
1918 ( » 225)	<b>1</b>	<b>225</b>
1917 . . . . .	—	—
1916 (Val. 150)	<b>131</b>	<b>19 650</b>

ANNO 1920. — ANALISI DEL COMMERCIO SPECIALE DI ESPORTAZIONE. — *Seque* Tav. XV.

PAESI DI DESTINAZIONE	QUANTITÀ	VALORE	PAESI DI DESTINAZIONE	QUANTITÀ	VALORE	PAESI DI DESTINAZIONE	QUANTITÀ	VALORE
<b>CATEGORIA IV.</b>								
<b>Colori e generi per tinta e per concia.</b>								
	Quintali	Lire		Quintali	Lire		Quintali	Lire
<b>247. - Legni per tinta e per concia, non macinati.</b>			Brasile . . . . .	3	300	Paesi Bassi . . . . .	224	28 000
Albania . . . . .	37	3 700	Stati Uniti . . . . .	21	2 100	Svizzera . . . . .	363	45 375
Francia . . . . .	338	33 800	Provviste di bordo { bast. naz. . . . .	9	900	Federazione australiana . . . . .	1 878	172 250
Germania . . . . .	6	600	{ bast. esteri. . . . .	—	—	Algeria . . . . .	457	57 125
Regno dei S. C. S. . . . .	112	11 200		8 676	867 600	Tunisia . . . . .	1 199	149 875
Svizzera . . . . .	80	8 600	Eritrea . . . . .	6	600	Argentina . . . . .	330	41 250
Dodecaneso . . . . .	30	3 000	Tripolitania e Cirenaica . . . . .	45	4 500	Brasile . . . . .	136	17 000
Turchia asiatica . . . . .	10	1 000		51	5 100	Stati Uniti . . . . .	40 043	5 005 375
Argentina . . . . .	130	13 000	1920 (Val. 100)	8 727	872 700		150 400	18 800 000
Stati Uniti . . . . .	16	1 600	1919 ( » 75)	8 132	609 900	Eritrea . . . . .	50	6 250
	759	75 900	1918 ( » 180)	1 016	182 830	Tripolitania e Cirenaica . . . . .	19	2 275
Tripolitania e Cirenaica . . . . .	21	2 100	1917 ( » 220)	762	167 640		69	8 625
1920 (Val. 100)	780	78 000	1916 ( » 20)	1 662	33 240	1920 (Val. 125)	150 469	18 908 625
1919 ( » 135)	771	104 085	<b>250. - Radiche, cortecce e frutti per tinta e per concia, macinati.</b>			1919 ( » 95)	136 558	12 973 010
1918 ( » 53)	4	212	Francia . . . . .	7	770	1918 ( » 70)	109 841	7 688 870
1917 ( » 50)	18	900	Svizzera . . . . .	175	19 250	1917 ( » 70)	118 380	8 286 600
1916 ( » 38)	127	4 826		182	20 020	1916 ( » 38)	134 416	5 167 808
			Tripolitania e Cirenaica . . . . .	24	2 640	<b>253. - Altre foglie, licheni, fiori, erbe, per tinta e per concia, non macinati.</b>		
			1920 (Val. 110)	206	22 660	Belgio . . . . .	11	2 750
			1919 ( » 65)	676	43 940	Francia . . . . .	2 716	679 000
			1918 ( » 65)	12	780	Argentina . . . . .	2	500
			1917 ( » 53)	3	159	1920 (Val. 250)	2 729	682 250
			1916 ( » 20)	10	200	1919 ( » 150)	1 062	159 300
<b>248. - Legni per tinta e per concia, macinati.</b>			<b>251. - Sommacco, non macinato.</b>			1918 ( » 120)	541	64 920
Albania . . . . .	49	8 820	122 a).			1917 ( » 65)	107	6 955
Tunisia . . . . .	4	720	Francia . . . . .	14 481	1 737 720	1916 ( » 40)	257	10 230
	53	9 540	Germania . . . . .	7 280	873 600	<b>254. - Altre foglie, licheni, fiori, erbe, per tinta e per concia, macinati.</b>		
Eritrea . . . . .	6	1 080	Gran Bretagna e Irlanda . . . . .	1 330	159 600	1920 . . . . .	—	—
Tripolitania e Cirenaica . . . . .	25	4 500	Paesi Bassi . . . . .	25	3 000	1919 (Val. 160)	26	4 160
	31	5 580	Svizzera . . . . .	11 766	1 411 920	1918-1916 . . . . .	—	—
1920 (Val. 180)	84	15 120	Stati Uniti . . . . .	7 654	918 480	<b>255. - Gambier e catecù.</b>		
1919 ( » 65)	128	8 320	122 b).			124.		
1918 ( » 130)	13	1 690	Francia . . . . .	14 481	1 737 720	Spagna . . . . .	9	3 330
1917 ( » 130)	34	4 420	Germania . . . . .	7 280	873 600	Brasile . . . . .	1	370
1916 ( » 45)	34	1 530	Gran Bretagna e Irlanda . . . . .	1 330	159 600	1920 (Val. 370)	10	3 700
<b>249. - Radiche, cortecce e frutti per tinta e per concia, non macinati.</b>			Paesi Bassi . . . . .	25	3 000	1919 ( » 180)	501	90 139
Austria . . . . .	1 308	130 800	Svizzera . . . . .	11 766	1 411 920	1918 ( » 173)	210	36 330
Belgio . . . . .	204	20 400	Stati Uniti . . . . .	7 654	918 480	1917 ( » 390)	1	390
Ceco-Slovacchia . . . . .	5	500	1920 (Val. 120)	42 536	5 104 320	1916 ( » 250)	9	2 250
Francia . . . . .	714	71 400	1919 ( » 80)	55 358	4 428 640	<b>256. - Indaco naturale.</b>		
Germania . . . . .	327	32 700	1918 ( » 65)	41 815	2 717 975	125.		
Norvegia . . . . .	1 032	103 200	1917 ( » 65)	49 478	3 216 070	Gran Bretagna e Irlanda . . . . .	12	50 400
Svizzera . . . . .	5 037	503 700	1916 ( » 35)	67 413	2 359 455	Dodecaneso . . . . .	2	8 400
Argentina . . . . .	16	1 600	<b>252. - Sommacco, macinato.</b>			1920 (Val. 4 200)	14	58 800
			122 b).			1919 ( » 3 200)	5	16 000
			Austria . . . . .	321	40 125	1918-1917 . . . . .	—	—
			Belgio . . . . .	5 327	665 875	1916 (Val. 4 000)	2	8 000
			Ceco-Slovacchia . . . . .	289	36 125			
			Danimarca . . . . .	177	22 125			
			Francia . . . . .	33 940	4 242 500			
			Germania . . . . .	2 741	342 625			
			Gran Bretagna e Irlanda . . . . .	63 470	7 933 750			
			Malta . . . . .	5	625			

PAESI DI DESTINAZIONE	QUANTITÀ	VALORE	PAESI DI DESTINAZIONE	QUANTITÀ	VALORE	PAESI DI DESTINAZIONE	QUANTITÀ	VALORE
<i>Segue</i> CATEGORIA IV. — COLORI E GENERI PER TINTA E PER CONCIA.								
Quintali      Lire			Quintali      Lire			Quintali      Lire		
<b>257 Indaco sintetico.</b> 125.			<b>261. - Terre colorate (boli, ocre) naturali o artificiali, non nominate.</b>			Germania . . . . . 1 3 200		
1920 . . . . .	—	—	Albania . . . . .	2	80	Gran Bretagna e Irlanda . . . . .	30	96 000
1919 (Val. 990)	1	390	Austria . . . . .	249	9 060	Grecia . . . . .	13	41 600
1918-1916 . . . . .	—	—	Belgio . . . . .	367	14 680	Regno dei S. C. S. . . . .	1	3 200
<b>258. - Cocciniglia e kermes.</b> 126.			Francia . . . . .	782	31 280	Romania . . . . .	60	192 000
1920-1919 . . . . .	—	—	Germania . . . . .	255	10 200	Spagna . . . . .	281	899 200
1918 (Val. 2 500)	1	2 500	Gran Bretagna e Irlanda . . . . .	3 226	129 040	Svizzera . . . . .	73	233 600
1917-1916 . . . . .	—	—	Grecia . . . . .	206	8 240	India britannica e Ceylon . . . . .	102	326 400
<b>259 - Estratti coloranti di legni da tinta e altre specie tintorie, di qualsiasi sorta.</b> 127.			Malta . . . . .	142	5 680	Russia asiatica . . . . .	2	6 400
Belgio . . . . .	183	183 000	Paesi Bassi . . . . .	145	5 800	Egitto . . . . .	97	310 400
Germania . . . . .	1	1 000	Regno dei S. C. S. . . . .	1	40	Tunisia . . . . .	1	3 200
Gran Bretagna e Irlanda . . . . .	6	6 000	Spagna . . . . .	30	1 200	Argentina . . . . .	1	3 200
Romania . . . . .	12	12 000	Svizzera . . . . .	252	10 080	Tripolitania e Cirenaica . . . . .	40	128 000
Argentina . . . . .	1	1 000	Turchia europea . . . . .	43	1 720	1920 (Val. 3 200)	1 945	6 224 000
Brasile . . . . .	15	15 000	Dodecaneso . . . . .	7	280	1919 ( » 3 000)	11	33 000
Tripolitania e Cirenaica . . . . .	3	3 000	Filippine . . . . .	54	2 160	1918 ( » 2 000)	16	32 000
1920 (Val. 1 000)	221	221 000	Giappone . . . . .	8	320	1917 ( » 2 000)	359	718 000
1919 ( » 400)	24	9 600	India britannica e Ceylon . . . . .	360	14 400	1916 ( » 1 000)	460	480 000
1918 . . . . .	—	—	Turchia asiatica . . . . .	90	3 600	<b>263. - Colori derivati dal catrame o da altre sostanze bituminose, in pasta o liquidi.</b> 130 b).		
1917 (Val. 1 000)	1	1 000	Federazione australiana . . . . .	3	120	Albania . . . . .	15	11 250
1916 ( » 1 000)	3	3 000	Egitto . . . . .	540	21 600	Francia . . . . .	1 698	1 273 500
<b>260 - Terra d'ombra, allo stato naturale.</b> 128.			Tunisia . . . . .	5	200	Argentina . . . . .	37	27 750
Belgio . . . . .	150	6 750	Argentina . . . . .	1 465	58 600	Provviste di bordo { bast. naz. . . . .	28	21 000
Francia . . . . .	333	14 985	Brasile . . . . .	40	1 600	di bordo { bast. esteri . . . . .	7	5 250
Germania . . . . .	5	225	Messico . . . . .	9	360	1920 (Val. 750)	1 788	1 341 000
Gran Bretagna e Irlanda . . . . .	341	15 345	Panamà . . . . .	9	360	1919 ( » 1 000)	1 497	1 497 000
Malta . . . . .	4	180	Salvador . . . . .	23	920	1918 ( » 800)	601	480 800
Paesi Bassi . . . . .	212	9 540	Stati Uniti . . . . .	11 609	464 360	1917 ( » 700)	441	308 700
Svizzera . . . . .	72	3 240	Uruguay . . . . .	245	9 800	1916 ( » 500)	106	53 000
Giappone . . . . .	6	270	Provviste di bordo { bast. naz. . . . .	6	240	<b>264 - Colori non nominati.</b> 131.		
India britannica e Ceylon . . . . .	110	4 950	di bordo { bast. esteri . . . . .	1	40	Albania . . . . .	85	8 500
Federazione australiana . . . . .	3	135	20 174	806 960	Belgio . . . . .	439	43 900	
Egitto . . . . .	13	585	Eritrea . . . . .	54	2 160	Bulgaria . . . . .	2	200
Argentina . . . . .	105	4 725	Somalia italiana . . . . .	15	600	Francia . . . . .	1 299	129 900
Brasile . . . . .	1	45	Tripolitania e Cirenaica . . . . .	189	7 560	Germania . . . . .	45	4 500
Stati Uniti . . . . .	2 421	108 945	258	10 320	Gran Bretagna e Irlanda . . . . .	4 325	432 500	
Tripolitania e Cirenaica . . . . .	5	225	20 432	817 280	Grecia . . . . .	99	9 900	
1920 (Val. 45)	3 781	170 145	1919 ( » 70)	7 693	598 860	Malta . . . . .	2	200
1919 ( » 40)	1 339	53 500	1918 ( » 20)	8 662	173 240	Paesi Bassi . . . . .	363	36 300
1918 ( » 25)	2 674	66 850	1917 ( » 26)	13 605	353 730	Portogallo . . . . .	6	600
1917 ( » 25)	3 562	89 050	1916 ( » 22)	24 440	537 680	Regno dei S. C. S. . . . .	5	500
1916 ( » 22)	3 218	70 796	<b>262. - Colori derivati dal catrame o da altre sostanze bituminose, in istato secco.</b> 130 a).			Romania . . . . .	136	13 600
			Albania . . . . .	14	44 800			
			Belgio . . . . .	514	1 644 800			
			Bulgaria . . . . .	32	102 400			
			Francia . . . . .	983	2 185 600			





PAESI DI DESTINAZIONE	QUANTITÀ	VALORE	PAESI DI DESTINAZIONE	QUANTITÀ	VALORE	PAESI DI DESTINAZIONE	QUANTITÀ	VALORE
<i>Segue</i> CATEGORIA IV. — COLORI E GENERI PER TINTA E PER CONCIÀ.								
	Quintali	Lire		Quintali	Lire		Quintali	Lire
Turchia europea . . . . .	1	3 000	<b>272. - Inchiostro da stampa.</b> 134 a).			Eritrea . . . . .	73	54 750
Egitto . . . . .	1	3 000	Belgio . . . . .	2	2 400	Somalia italiana . . . . .	6	4 500
Chili . . . . .	1	3 000	Francia . . . . .	1	1 200	Tripolitania e Cirenaica . . . . .	89	66 750
1920 (Val. 3 000)	<b>9</b>	<b>27 000</b>	Germania . . . . .	2	2 400		168	126 000
1919 . . . . .	—	—	Gran Bretagna e Irlanda . . . . .	18	21 600	1920 (Val. 750)	<b>1 822</b>	<b>1 366 500</b>
1918 (Val. 1 700)	8	13 600	Grecia . . . . .	10	12 000	1919 ( » 350)	<b>1 176</b>	<b>411 609</b>
1917 . . . . .	—	—	Portogallo . . . . .	5	6 000	1918 ( » 350)	<b>2 146</b>	<b>751 100</b>
1916 (Val. 1 000)	2	2 000	Russia . . . . .	20	24 000	1917 ( » 310)	<b>1 390</b>	<b>430 900</b>
<b>270. - Lapis con guaina lucidata o verni-</b> 133 b). ciata.			Spagna . . . . .	102	122 400	1916 ( » 250)	<b>802</b>	<b>200 500</b>
Albania . . . . .	1	3 000	Svizzera . . . . .	16	19 200	<b>274. - Lucido da scarpe, in scatole, boc-</b> 135 a). cette o recipienti simili.		
Belgio . . . . .	2	6 000	Turchia europea . . . . .	3	3 600	Albania . . . . .	61	39 650
Francia . . . . .	13	39 000	Turchia asiatica . . . . .	6	7 200	Bulgaria . . . . .	509	330 850
Gran Bretagna e Irlanda . . . . .	8	24 000	Egitto . . . . .	69	82 800	Grecia . . . . .	153	99 450
Grecia . . . . .	13	39 000	Argentina . . . . .	11	13 200	Malta . . . . .	12	7 800
Spagna . . . . .	34	102 000	Brasile . . . . .	34	40 800	Regno dei S. C. S. . . . .	42	27 300
Turchia europea . . . . .	6	18 000	Colombia . . . . .	10	12 000	Romania . . . . .	131	85 150
Dodecaneso . . . . .	9	27 000	Costarica . . . . .	2	2 400	Russia . . . . .	19	12 350
India britannica e Ceylon . . . . .	14	42 000	Messico . . . . .	6	7 200	Spagna . . . . .	31	20 150
Turchia asiatica . . . . .	2	6 000		317	380 400	Svizzera . . . . .	13	8 450
Egitto . . . . .	22	66 000	Tripolitania e Cirenaica . . . . .	6	7 200	Turchia europea . . . . .	161	104 650
Tunisia . . . . .	3	9 000	1920 (Val. 1 200)	<b>323</b>	<b>387 600</b>	Cipro . . . . .	146	94 900
Brasile . . . . .	23	69 000	1919 ( » 1 000)	<b>232</b>	<b>232 000</b>	Dodecaneso . . . . .	11	7 150
Chili . . . . .	4	12 000	1918 ( » 1 200)	<b>89</b>	<b>106 800</b>	Giappone . . . . .	2	1 300
	154	462 000	1917 ( » 1 000)	<b>44</b>	<b>44 000</b>	India britannica e Ceylon . . . . .	11	7 150
Eritrea . . . . .	1	3 000	1916 ( » 500)	<b>184</b>	<b>92 000</b>	Russia asiatica . . . . .	10	6 500
Tripolitania e Cirenaica . . . . .	1	3 000	<b>273. - Inchiostro d'ogni altra sorta.</b> 134 b).			Turchia asiatica . . . . .	184	119 600
	2	6 000	Albania . . . . .	18	13 500	Federazione australiana . . . . .	1	650
1920 (Val. 3 000)	<b>156</b>	<b>468 000</b>	Grecia . . . . .	394	295 500	Egitto . . . . .	151	98 150
1919 ( » 1 900)	<b>58</b>	<b>167 200</b>	Malta . . . . .	22	16 500	Tunisia . . . . .	6	3 900
1918 ( » 1 700)	<b>11</b>	<b>18 700</b>	Portogallo . . . . .	4	3 000	Argentina . . . . .	23	14 950
1917 ( » 1 700)	<b>60</b>	<b>102 000</b>	Regno dei S. C. S. . . . .	7	5 250	Brasile . . . . .	8	5 200
1916 ( » 1 100)	<b>284</b>	<b>312 400</b>	Romania . . . . .	258	193 500	Chili . . . . .	2	1 300
<b>271. - Lapis di qualsiasi altra sorta.</b> 133 c).			Russia . . . . .	100	75 000	Panamà . . . . .	8	5 200
Francia . . . . .	58	75 400	Svizzera . . . . .	17	12 750	Perù . . . . .	25	16 250
Gran Bretagna e Irlanda . . . . .	1	1 300	Turchia europea . . . . .	264	198 000		1 720	1 118 000
Grecia . . . . .	1	1 300	Aden . . . . .	4	3 000	Eritrea . . . . .	4	2 600
Malta . . . . .	4	5 200	Dodecaneso . . . . .	49	36 750	Somalia italiana . . . . .	1	650
Russia . . . . .	1	1 300	Samos . . . . .	5	3 750	Tripolitania e Cirenaica . . . . .	61	39 650
Spagna . . . . .	5	6 500	Turchia asiatica . . . . .	166	124 500		66	42 900
Turchia europea . . . . .	7	9 100	Col. brit. n. n. in Africa . . . . .	9	6 750	1920 (Val. 650)	<b>1 788</b>	<b>1 160 900</b>
Turchia asiatica . . . . .	1	1 300	Egitto . . . . .	240	180 000	1919 ( » 650)	<b>659</b>	<b>428 350</b>
Egitto . . . . .	3	3 900	Tunisia . . . . .	50	37 500	1918 ( » 450)	<b>61</b>	<b>27 450</b>
Tunisia . . . . .	1	1 300	Brasile . . . . .	7	5 250	1917 ( » 380)	<b>318</b>	<b>120 840</b>
	82	106 600	Chili . . . . .	33	24 750	1916 ( » 220)	<b>917</b>	<b>200 420</b>
Tripolitania e Cirenaica . . . . .	2	2 600	Colombia . . . . .	4	3 000			
1920 (Val. 1 300)	<b>84</b>	<b>109 200</b>	Panamà . . . . .	1	750			
1919 ( » 900)	<b>52</b>	<b>46 800</b>	Uruguay . . . . .	2	1 500			
1918 ( » 700)	<b>8</b>	<b>5 600</b>		1 654	1 240 500			
1917 ( » 700)	<b>45</b>	<b>31 500</b>						
1916 ( » 600)	<b>135</b>	<b>81 000</b>						

ANNO 1920. — ANALISI DEL COMMERCIO SPECIALE DI ESPORTAZIONE. — *Segue Tav. XV.*

PAESI DI DESTINAZIONE	QUANTITÀ	VALORE	PAESI DI DESTINAZIONE	QUANTITÀ	VALORE	PAESI DI DESTINAZIONE	QUANTITÀ	VALORE
<i>Segue</i> CATEGORIA IV. — COLORI E GENERI PER TINTA E PER CONCIA.								
	Quintali	Lire		Quintali	Lire		Quintali	Lire
<b>275. - Lucido da scarpe, in altri recipienti.</b> 135 b).			<b>278. - Nero non nominato.</b> 136 e).			Brasile . . . . .	4 956	4 212 600
Bulgaria . . . . .	3	750	Francia . . . . .	3	900	Stati Uniti . . . . .	46 193	39 264 050
Malta . . . . .	1	250	Romania . . . . .	11	3 390	Provviste di bordo { bast. naz. . . . .	8	6 800
Regno dei S. C. S. . . . .	6	1 500	Svizzera . . . . .	13	3 900	{ bast. esteri. . . . .	—	—
Svizzera . . . . .	1	250	Egitto . . . . .	34	10 200	1920 (Val. 850.—)	<b>657 097</b>	<b>558 532 450</b>
1920 (Val. 250)	<b>11</b>	<b>2 750</b>	Argentina . . . . .	119	35 700	1919 ( » 480.—)	<b>350 855</b>	<b>168 410 400</b>
1919-1918. . . . .	—	—	Brasile . . . . .	3	900	1918 ( » 580.—)	<b>334 834</b>	<b>194 203 720</b>
1917 (Val. 140)	<b>6</b>	<b>840</b>	Messico . . . . .	9	2 700	1917 ( » 400.—)	<b>284 678</b>	<b>113 871 200</b>
1916 . . . . .	—	—		192	57 600	1916 ( » 230.—)	<b>350 688</b>	<b>80 658 240</b>
<b>276. - Nero d'ossa.</b> 136 a).			Tripolitana e Cirenaica.	18	5 400			
Tunisia . . . . .	6	1 500	1920 (Val. 300)	<b>210</b>	<b>63 000</b>	<b>280. - Canapa pettinata.</b> 137 b).		
1920 (Val. 250)	<b>6</b>	<b>1 500</b>	1919 ( » 600)	<b>9</b>	<b>5 400</b>	Belgio . . . . .	11 174	17 878 400
1919 ( » 110)	<b>10</b>	<b>1 100</b>	1918 ( » 175)	<b>2</b>	<b>350</b>	Ceco-Slovacchia . . . . .	127	203 200
1918 . . . . .	—	—	1917 ( » 100)	<b>150</b>	<b>15 000</b>	Francia . . . . .	15 550	24 880 000
1917 (Val. 75)	<b>16</b>	<b>1 200</b>	1916 ( » 80)	<b>226</b>	<b>18 980</b>	Germania . . . . .	3 551	5 681 600
1916 . . . . .	—	—				Gran Bretagna e Irlanda	16 447	26 315 200
<b>277. - Nero fumo.</b> 136 b).						Grecia . . . . .	424	678 400
Paesi Bassi . . . . .	2	1 000				Malta . . . . .	10	16 000
Russia . . . . .	108	54 000				Norvegia . . . . .	1 291	2 065 600
Svizzera . . . . .	58	29 000				Paesi Bassi . . . . .	539	862 400
Turchia europea . . . . .	5	2 500				Portogallo . . . . .	80	128 000
Turchia asiatica . . . . .	3	1 500				Regno dei S. C. S. . . . .	16	25 600
Egitto . . . . .	107	53 500				Romania . . . . .	81	129 600
Argentina . . . . .	9	4 500				Svezia . . . . .	801	1 281 600
Brasile . . . . .	1	500				Svizzera . . . . .	2 775	4 440 000
Uruguay . . . . .	14	7 000				India britannica e Ceylon	25	40 000
Provviste { bast. naz. . . . .	1	500				Federazione australiana.	103	164 800
di bordo { bast. esteri. . . . .	—	—				Tunisia . . . . .	327	523 200
	<b>308</b>	<b>154 000</b>				Argentina . . . . .	42	67 200
Eritrea . . . . .	1	500				Brasile . . . . .	12	19 200
Somalia italiana . . . . .	3	1 500				Stati Uniti . . . . .	5 142	8 227 200
Tripolitana e Cirenaica . . . . .	4	2 000				1920 (Val. 1 600)	<b>58 517</b>	<b>93 627 200</b>
	<b>8</b>	<b>4 000</b>				1919 ( » 850)	<b>30 841</b>	<b>26 214 850</b>
1920 (Val. 500)	<b>316</b>	<b>158 000</b>				1918 ( » 900)	<b>37 341</b>	<b>33 606 900</b>
1919 ( » 350)	<b>43</b>	<b>15 050</b>				1917 ( » 680)	<b>40 467</b>	<b>27 517 560</b>
1918 ( » 350)	<b>4</b>	<b>1 400</b>				1916 ( » 400)	<b>56 205</b>	<b>22 432 000</b>
1917 ( » 250)	<b>95</b>	<b>23 750</b>				<b>281. - Lino greggio.</b> 138 a).		
1916 ( » 120)	<b>189</b>	<b>22 680</b>				1920 (Val. 1 400)	—	—
						1919 ( » 1 300)	<b>834</b>	<b>1 084 200</b>
						1918-1916. . . . .	—	—
						<b>282. - Lino pettinato.</b> 138 b).		
						1920 . . . . .	—	—
						1919 (Val. 2 500)	<b>201</b>	<b>502 500</b>
						1918-1916 . . . . .	—	—

## CATEGORIA V.

**Canapa, lino, juta e altri vegetali  
filamentosi, escluso il cotone.****279. - Canapa greggia.**

137 a).

	Quintali	Lire
Albania . . . . .	67	56 950
Austria . . . . .	3 595	3 055 750
Belgio . . . . .	100 235	85 199 750
Bulgaria . . . . .	204	173 400
Ceco-Slovacchia. . . . .	7 798	6 628 300
Danimarca . . . . .	679	577 150
Francia . . . . .	105 961	90 066 850
Germania . . . . .	115 318	98 020 300
Gran Bretagna e Irlanda	226 866	192 836 100
Grecia . . . . .	740	629 000
Norvegia . . . . .	5 272	4 481 200
Paesi Bassi . . . . .	5 727	4 867 950
Polonia . . . . .	339	288 150
Portogallo . . . . .	970	824 500
Romania . . . . .	186	158 100
Spagna . . . . .	12 265	10 425 250
Svezia . . . . .	1 375	1 168 750
Svizzera . . . . .	16 705	14 199 250
India britannica e Ceylon	53	45 050
Turchia asiatica . . . . .	20	17 000
Federazione australiana	1 546	1 314 100
Algeria. . . . .	2	1 700
Tunisia. . . . .	17	14 450

ANNO 1920. — ANALISI DEL COMMERCIO SPECIALE DI ESPORTAZIONE. — *Segue* Tav. XV.

PAESI DI DESTINAZIONE	QUANTITÀ	VALORE	PAESI DI DESTINAZIONE	QUANTITÀ	VALORE	PAESI DI DESTINAZIONE	QUANTITÀ	VALORE
<i>Segue</i> CATEGORIA V. — CANAPA, LINO, JUTA E ALTRI VEGETALI FILAMENTOSI, ESCLUSO IL COTONE.								
Quintali    Lire			Quintali    Lire			Quintali    Lire		
<b>283. - Stoppa di lino e di canapa.</b> 138 a-137 a).			<b>285. - Juta pettinata.</b> 139 b).			Svizzera . . . . . 409 163 600		
Albania . . . . .	279	181 350	1920-1917 . . . . .	—	—	Turchia asiatica . . . . .	2	800
Austria . . . . .	1 465	952 250	1916 (Val. 200)	202	40 400	Tunisia . . . . .	34	13 600
Belgio . . . . .	47 024	30 565 600	<b>286. - Crino vegetale, anche arricciato.</b> 140 a).			Provviste { bast. naz. . . . . 1 400 di bordo { bast. esteri . . . . . — —		
Bulgaria . . . . .	1	650	Albania . . . . .	4	400	894	357 600	
Ceco-Slovacchia . . . . .	3 063	1 990 950	Austria . . . . .	826	82 600	Tripolitania e Cirenaica. . . . .	4	1 600
Francia . . . . .	42 625	27 706 250	Ceco-Slovacchia . . . . .	96	9 600	1920 (Val. 400)	898	359 200
Finlandia . . . . .	306	198 900	Francia . . . . .	90	9 000	1919 ( » 230)	3 852	355 960
Germania . . . . .	25 241	16 406 650	Germania . . . . .	444	44 400	1918 ( » 320)	185	59 200
Gran Bretagna e Irlanda	26 383	17 148 950	Gran Bretagna e Irlanda	72	7 200	1917 ( » 340)	2 037	692 580
Grecia . . . . .	1 983	1 288 950	Grecia . . . . .	23	2 300	1916 ( » 90)	3 668	330 120
Norvegia . . . . .	503	326 950	Portogallo . . . . .	13	1 300	<b>288. - Vegetali filamentosì, non nominati,</b> 140 b). pettinati.		
Paesi Bassi . . . . .	6 731	4 375 150	Regno dei S. C. S. . . . .	214	21 400	Francia . . . . .	12	6 600
Regno dei S. C. S. . . . .	3	1 950	Spagna . . . . .	38	3 800	Gran Bretagna e Irlanda	5	2 750
Spagna . . . . .	747	485 550	Svizzera . . . . .	1 022	102 200	Svizzera . . . . .	1	550
Svezia . . . . .	1 773	1 152 450	Turchia asiatica . . . . .	9	900	1920 (Val. 550)	18	9 800
Svizzera . . . . .	2 973	1 932 450	Argentina . . . . .	110	11 000	1919 . . . . .	—	—
Turchia europea . . . . .	58	37 700	Perù . . . . .	110	11 000	1918 (Val. 400)	1	400
Aden . . . . .	2	1 300	Stati Uniti . . . . .	73	7 300	1917 ( » 460)	6	2 760
Colonie francesi in Asia	12	7 800	Provviste { bast. naz. . . . . 39 3 900 di bordo { bast. esteri. . . . . 54 5 400			1916 ( » 100)	81	8 100
Turchia asiatica . . . . .	127	82 550						
Federazione australiana.	152	98 800						
Egitto . . . . .	68	44 200						
Tunisia . . . . .	43	27 950						
Argentina . . . . .	19	12 350						
Stati Uniti . . . . .	541	351 650						
Provviste { bast. naz. . . . . 61 39 650 di bordo { bast. esteri. . . . . 11 7 150			Eritrea . . . . .	7	700			
162 194	105 426 100	Tripolitania e Cirenaica.	20	2 000				
Eritrea . . . . .	1	650						
Tripolitania e Cirenaica.	11	7 150						
12	7 800							
1920 (Val. 650)	162 206	105 433 900						
1919 ( » 320)	122 807	39 298 240						
1918 ( » 410)	80 281	32 915 210						
1917 ( » 200)	46 936	9 387 200						
1916 ( » 130)	30 558	3 972 540						
<b>284. - Juta greggia.</b> 139 a).			<b>287. - Vegetali filamentosì, non nominati,</b> 140 a). greggi.			Albania . . . . . 578 543 320		
Gran Bretagna e Irlanda	56	27 440	Francia . . . . .	234	93 600	Austria . . . . .	77	72 380
Svizzera . . . . .	1	490	Germania . . . . .	100	40 000	Belgio . . . . .	81	76 140
1920 (Val. 490)	57	27 930	Gran Bretagna e Irlanda	41	16 400	Bulgaria . . . . .	1 681	1 580 140
1919-1917 . . . . .	—	—	Grecia . . . . .	2	800	Ceco-Slovacchia . . . . .	199	187 060
1916 (Val. 135)	202	27 270	Portogallo . . . . .	5	2 000	Danimarca . . . . .	23	21 620
			Regno dei S. C. S. . . . .	53	21 200	Francia . . . . .	2 131	2 003 140
			Spagna . . . . .	8	3 200	Gran Bretagna e Irlanda	270	253 800
			Svezia . . . . .	5	2 000	Grecia . . . . .	3 110	2 923 400
						Malta . . . . .	1	940
						Norvegia . . . . .	15	14 100
						Polonia . . . . .	19	17 860
						Portogallo . . . . .	36	33 840
						Regno dei S. C. S. . . . .	18	16 920
						Romania . . . . .	259	243 460
						Russia . . . . .	304	285 760
						Spagna . . . . .	329	309 260

ANNO 1920. — ANALISI DEL COMMERCIO SPECIALE DI ESPORTAZIONE. — *Segue* Tav. XV.

PAESI DI DESTINAZIONE	QUANTITÀ	VALORE	PAESI DI DESTINAZIONE	QUANTITÀ	VALORE	PAESI DI DESTINAZIONE	QUANTITÀ	VALORE
<i>Segue</i> CATEGORIA V. — CANAPA, LINO, JUTA E ALTRI VEGETALI FILAMENTOSI, ESCLUSO IL COTONE.								
	Quintali	Lire		Quintali	Lire		Quintali	Lire
Swizzera . . . . .	349	328 060	Gran Bretagna e Irlanda . . . . .	34	51 000	<b>291-a. - Filati di lino, semplici, greggi, fino 142 a) 1. a 7,000 m. per Kg.</b>		
Turchia europea . . . . .	2 371	2 228 740	Grecia . . . . .	340	510 000	Bulgaria . . . . .	15	47 850
Ungheria . . . . .	42	39 480	Portogallo . . . . .	614	921 000	Gran Bretagna e Irlanda . . . . .	40	127 000
Aden . . . . .	3	2 820	Regno dei S. C. S. . . . .	27	40 500	Norvegia . . . . .	146	465 740
Cipro . . . . .	120	112 800	Romania . . . . .	194	291 000	Svizzera . . . . .	9	28 710
Dodecaneso . . . . .	442	415 480	Russia . . . . .	96	144 000	1920 (Val. 3 190)	<b>210</b>	<b>669 900</b>
India britannica e Ceylon . . . . .	122	114 680	Spagna . . . . .	239	358 500	1919 . . . . .	—	—
Russia asiatica . . . . .	42	39 480	Svizzera . . . . .	86	129 000	1918 (Val. 1 190)	3	3 570
Turchia asiatica . . . . .	557	523 580	Turchia europea . . . . .	508	762 000	1917 ( » 990)	188	186 120
Africa spagnola . . . . .	42	39 480	Cipro . . . . .	19	28 500	1916 ( » 550)	1 334	731 700
Algeria . . . . .	113	106 220	Dodecaneso . . . . .	59	88 500	<b>291-b. - Filati di lino, semplici, greggi, di più 142 a) 2. di 7,000 fino a 15,000 m. per Kg.</b>		
Col. brit. n. n. in Africa . . . . .	228	214 320	India britannica e Ceylon . . . . .	27	40 500	1920 . . . . .	—	—
Congo belga . . . . .	101	94 940	Indie orientali olandesi . . . . .	27	40 500	1919 (Val. 2 370)	21	49 770
Egitto . . . . .	3 005	2 824 700	Turchia asiatica . . . . .	408	612 000	1918 . . . . .	—	—
Marocco . . . . .	168	157 920	Russia asiatica . . . . .	11	16 500	1917 (Val. 1 220)	1	1 220
Tunisia . . . . .	200	188 000	Africa merid. britannica . . . . .	5	7 500	1916 ( » 600)	196	117 600
Argentina . . . . .	11 889	11 175 600	Africa spagnola . . . . .	103	154 500	<b>291-c. - Filati di lino, semplici, greggi, di più 142 a) 3. di 15,000 fino a 20,000 m. per Kg.</b>		
Brasile . . . . .	765	719 100	Algeria . . . . .	20	30 000	Francia . . . . .	25	120 250
Chili . . . . .	41	38 540	Egitto . . . . .	1 328	1 992 000	1920 (Val. 4 810)	<b>25</b>	<b>120 250</b>
Colombia . . . . .	15	14 100	Marocco . . . . .	74	111 000	1919-1916 . . . . .	—	—
Costarica . . . . .	2	1 880	Tunisia . . . . .	63	94 500	<b>291-d. - Filati di lino, semplici, greggi, di più 142 a) 4. di 20,000 fino a 37,000 m. per Kg.</b>		
Cuba . . . . .	46	43 240	Argentina . . . . .	1 720	2 580 000	1920-1916 . . . . .	—	—
Messico . . . . .	21	19 740	Brasile . . . . .	68	102 000	<b>291-e. - Filati di lino, semplici, greggi, di più 142 a) 5. di 37,000 m. per Kg.</b>		
Panamà . . . . .	32	30 080	Chili . . . . .	13	19 500	1920-1916 . . . . .	—	—
Perù . . . . .	129	121 260	Colombia . . . . .	28	42 000	<b>292-a. - Filati di canapa, semplici, greggi, 143 a) 1. fino a 7,000 m. per Kg.</b>		
Stati Uniti . . . . .	476	447 440	Costarica . . . . .	7	10 500	Albania . . . . .	258	438 600
Uruguay . . . . .	1 126	1 058 440	Equatore . . . . .	43	64 500	Austria . . . . .	100	170 000
Venezuela . . . . .	162	152 280	Messico . . . . .	20	30 000	Belgio . . . . .	4 611	7 838 700
Provviste di bordo { bast. naz. . . . .	3 321	3 121 740	Panamà . . . . .	10	15 000	Bulgaria . . . . .	191	324 700
{ bast. esteri . . . . .	597	561 180	Perù . . . . .	77	115 500	Ceco-Slovacchia . . . . .	144	244 800
	35 658	33 518 520	Stati Uniti . . . . .	37	55 500	Francia . . . . .	8 777	14 920 900
Eritrea . . . . .	102	95 880	Uruguay . . . . .	202	303 000	Germania . . . . .	356	605 200
Somalia italiana . . . . .	54	50 760	Venezuela . . . . .	99	148 500	Gran Bretagna e Irlanda . . . . .	3 410	5 797 000
Tripolitania e Cirenaica . . . . .	713	670 220	Provviste di bordo { bast. naz. . . . .	16	24 000	Grecia . . . . .	2 407	4 091 900
	869	816 860	{ bast. esteri . . . . .	1	1 500	Malta . . . . .	85	144 500
1920 (Val. 940)	<b>36 527</b>	<b>34 335 380</b>		<b>7 663</b>	<b>11 494 500</b>	Norvegia . . . . .	419	712 300
1919 ( » 700)	<b>31 423</b>	<b>21 996 100</b>	Eritrea . . . . .	16	24 000	Paesi Bassi . . . . .	503	855 100
1918 ( » 800)	<b>27 254</b>	<b>21 803 200</b>	Tripolitania e Cirenaica . . . . .	116	174 000	Portogallo . . . . .	457	776 900
1917 ( » 570)	<b>26 804</b>	<b>15 278 280</b>		132	198 000	Regno dei S. C. S. . . . .	5	8 500
1916 ( » 260)	<b>38 654</b>	<b>9 530 040</b>	1920 (Val. 1 500)	<b>7 795</b>	<b>11 692 500</b>			
<b>290. - Cordami, cordicelle e spago, anche 141 b). incatramati, della grossezza di 2 millimetri o meno.</b>			1919 ( » 1 000)	<b>11 154</b>	<b>11 154 000</b>			
Albania . . . . .	179	268 500	1918 ( » 1 000)	<b>7 636</b>	<b>7 636 000</b>			
Belgio . . . . .	131	196 500	1917 ( » 670)	<b>12 965</b>	<b>8 686 550</b>			
Bulgaria . . . . .	394	591 000	1916 ( » 350)	<b>21 778</b>	<b>7 622 300</b>			
Danimarca . . . . .	26	39 000						
Francia . . . . .	307	460 500						
Germania . . . . .	3	4 500						

PAESI DI DESTINAZIONE	QUANTITÀ	VALORE	PAESI DI DESTINAZIONE	QUANTITÀ	VALORE	PAESI DI DESTINAZIONE	QUANTITÀ	VALORE
<i>Segue</i> CATEGORIA V. — CANAPA, LINO, JUTA E ALTRI VEGETALI FILAMENTOSI, ESCLUSO IL COTONE.								
	Quintali	Lire		Quintali	Lire		Quintali	Lire
Romania . . . . .	150	221 000	<b>292-c. - Filati di canapa, semplici, greggi</b> 143 a) 3. di più di 15,000 fino a 20,000 m. per Kg.			<b>293-c. - Filati di lino, semplici, lisciviati o</b> 142 b) 3. imbianchiti, di più di 15,000 fino a 20,000 m. per Kg.		
Spagna . . . . .	2 303	3 915 100	Belgio . . . . .	934	2 615 200	1920-1917 . . .	—	—
Svizzera . . . . .	1 481	2 517 700	Francia . . . . .	868	2 430 400	1916 (Val. 930)	7	6 510
Turchia europea . . . . .	10	17 000	Germania . . . . .	75	210 000	<b>293-d. - Filati di lino, semplici, lisciviati o</b> 142 b) 4. imbianchiti, di più di 20,000 fino a 37,000 m. per Kg.		
Dodecaneso . . . . .	4	6 800	Gran Bretagna e Irlanda	261	730 800	1920-1916 . . .	—	—
Filippine . . . . .	12	20 400	Grecia . . . . .	139	389 200	<b>293-e. - Filati di lino, semplici, lisciviati o</b> 142 b) 5. imbianchiti, di più di 37,000 m. per Kg.		
India britannica e Ceylon	5	8 500	Paesi Bassi . . . . .	52	145 600	1920-1916 . . .	—	—
Turchia asiatica . . . . .	2	3 400	Romania . . . . .	23	64 400	<b>294-a. - Filati di canapa, semplici, lisciviati</b> 143 b) 1. o imbianchiti, fino a 7,000 m. per Kg.		
Federazione australiana.	19	32 300	Spagna . . . . .	32	89 600	Francia . . . . .	10	19 500
Egitto . . . . .	13	22 100	Svizzera . . . . .	194	543 200	Gran Bretagna e Irlanda	9	17 550
Argentina . . . . .	264	448 800	Indie orientali olandesi .	8	22 400	Portogallo . . . . .	9	17 550
Brasile . . . . .	1 960	3 332 000	Brasile . . . . .	31	86 800	Svizzera . . . . .	16	31 200
Canada . . . . .	208	353 600	Stati Uniti . . . . .	977	2 735 600	Brasile . . . . .	104	202 800
Stati Uniti . . . . .	1 966	3 342 200	1920 (Val. 2 800)	3 594	10 063 200	1920 (Val. 1 950)	148	288 600
Venezuela . . . . .	125	212 500	1919 ( » 2 355)	971	2 121 855	1919 ( » 1 440)	112	161 280
Tripolitania e Cirenaica.	1	1 700	1918 ( » 2 300)	244	561 200	1918 ( » 1 275)	89	113 475
1920 (Val. 1 700)	30 226	51 382 500	1917 ( » 1 490)	645	961 050	1917 ( » 1 220)	139	169 580
1919 ( » 1 240)	30 502	37 822 480	1916 ( » 785)	191	149 935	1916 ( » 610)	130	79 300
1918 ( » 1 175)	17 560	20 633 000	<b>292-d. - Filati di canapa, semplici, greggi,</b> 143 a) 4. di più di 20,000 fino a 37,000 m. per Kg.			<b>294-b. - Filati di canapa, semplici, lisciviati</b> 143 b) 2. o imbianchiti, di più di 7,000 fino a 15,000 m. per Kg.		
1917 ( » 950)	43 785	41 595 750	Belgio . . . . .	52	187 200	Francia . . . . .	76	186 200
1916 ( » 500)	60 561	30 280 500	Francia . . . . .	324	1 166 400	Svizzera . . . . .	6	14 700
<b>292-b. - Filati di canapa, semplici, greggi,</b> 143 a) 2. di più di 7,000 fino a 15,000 m. per Kg.			1920 (Val. 3 600)	376	1 353 600	1920 (Val. 2 450)	82	200 900
Austria . . . . .	103	226 600	1919 (Val. 2 695)	44	113 550	1919 ( » 1 735)	32	55 520
Belgio . . . . .	3 244	7 136 800	1918-1916 . . .	—	—	1918 ( » 1 570)	7	10 990
Francia . . . . .	7 645	16 819 000	<b>292-e. - Filati di canapa, semplici, greggi.</b> 143 a) 5. di più di 37,000 m. per Kg.			1917 . . . . .	—	—
Germania . . . . .	507	1 115 400	Svizzera . . . . .	90	387 000	1916 (Val. 665)	8	5 320
Gran Bretagna e Irlanda	1 411	3 104 200	1920 (Val. 4 300)	90	387 000	<b>294-c. - Filati di canapa, semplici, lisciviati</b> 143 b) 3. o imbianchiti, di più di 15,000 fino a 20,000 m. per Kg.		
Grecia . . . . .	201	442 200	1919 ( » 3 035)	72	218 520	Argentina . . . . .	39	118 950
Paesi Bassi . . . . .	165	363 000	1918-1916 . . .	—	—	1920 (Val. 3 050)	39	118 950
Romania . . . . .	118	259 600	<b>293-a. - Filati di lino, semplici, lisciviati o</b> 142 b) 1. imbianchiti, fino a 7,000 m. per Kg.			1919 ( » 2 555)	7	17 885
Spagna . . . . .	62	136 400	1920-1917 . . .	—	—	1918 ( » 2 400)	19	45 600
Svizzera . . . . .	1 190	2 618 000	1916 (Val. 640)	4	2 560	1917 ( » 1 810)	26	47 060
Egitto . . . . .	17	37 400	<b>293-b. - Filati di lino, semplici, lisciviati o</b> 142 b) 2. imbianchiti, di più di 7,000 fino a 15,000 m. per Kg.			1916 ( » 905)	10	9 650
Brasile . . . . .	113	248 600	Francia . . . . .	19	74 800	Argentina . . . . .	39	118 950
Stati Uniti . . . . .	107	235 400	Spagna . . . . .	15	59 100	1920 (Val. 2 200)	14 885	32 747 000
Tripolitania e Cirenaica.	2	4 400	Argentina . . . . .	10	39 400	1919 ( » 1 535)	11 086	17 017 010
1920 (Val. 2 200)	14 883	32 742 600	1920 (Val. 3 940)	44	173 360	1918 ( » 1 470)	1 956	2 875 320
1919 ( » 1 535)	11 086	17 017 010	1919-1917 . . .	—	—	1917 ( » 1 055)	8 158	8 606 600
1918 ( » 1 470)	1 956	2 875 320	1916 (Val. 700)	51	35 700	1916 ( » 555)	8 267	4 588 185
1917 ( » 1 055)	8 158	8 606 600						
1916 ( » 555)	8 267	4 588 185						

ANNO 1920. — ANALISI DEL COMMERCIO SPECIALE DI ESPORTAZIONE. — *Segue Tav. XV.*

PAESI	QUANTITÀ	VALORE	PAESI	QUANTITÀ	VALORE	PAESI	QUANTITÀ	VALORE
DI			DI			DI		
DESTINAZIONE			DESTINAZIONE			DESTINAZIONE		
<i>Segue CATEGORIA V. — CANAPA, LINO, JUTA E ALTRI VEGETALI FILAMENTOSI, ESCLUSO IL COTONE.</i>								
Quintali      Lire			Quintali      Lire			Quintali      Lire		
<b>294-d. - Filati di canapa, semplici, lisciviati</b> 143 b) 4.      o imbianchiti, di più di 20,000 fino a 37,000 m. per Kg.			Portogallo . . . . .	125	236 250	<b>296-d. - Filati di lino e di canapa, ritorti,</b> 144 a) 4.      greggi, di più di 20,000 fino a 37,000 m. per Kg.		
1920-1918 . . . . .	—	—	Spagna . . . . .	51	96 390	Francia . . . . .	204	807 840
1917 (Val. 1 950)	19	37 050	Svizzera . . . . .	50	94 500	Gran Bretagna e Irlanda	120	475 200
1916 . . . . .	—	—	Cina . . . . .	126	238 140	1920 (Val. 3 960)	324	1 283 040
			Hong-Kong . . . . .	127	240 030	1919-1917 . . . . .	—	—
<b>294-e. - Filati di canapa, semplici, lisciviati</b> 143 b) 5.      o imbianchiti, di più di 37,000 m. per Kg.			Algeria . . . . .	18	34 020	1916 (Val. 1 000)	8	8 000
1920-1916 . . . . .	—	—	Egitto . . . . .	83	156 870			
			Argentina . . . . .	10 998	20 786 220	<b>296-e. - Filati di lino e di canapa, ritorti,</b> 144 a) 5.      greggi, di più di 37,000 m. per Kg.		
<b>295-a. - Filati di lino e di canapa, semplici,</b> 142-143 c) 1.      tinti, fino a 7,000 m. per Kg.			Brasile . . . . .	53	100 170	1920-1916 . . . . .	—	—
Svizzera . . . . .	2	4 000	Stati Uniti . . . . .	127	240 030			
1920 (Val. 2 000)	2	4 000	Uruguay . . . . .	90	170 100	<b>297-a. - Filati di lino e di canapa, ritorti,</b> 144 b) 1.      lisciviati o imbianchiti, fino a 7,000 m. per Kg.		
1919 ( » 2 315)	10	23 150	1920 (Val. 1 890)	15 676	29 627 640	1920 . . . . .	—	—
1918 . . . . .	—	—	1919 ( » 2 515)	11 027	27 732 905	1919 (Val. 2 615)	22	57 530
1917 (Val. 1 240)	132	163 650	1918 ( » 1 400)	4 034	5 647 600	1918 ( » 1 500)	29	30 000
1916 ( » 690)	55	38 640	1917 ( » 1 150)	9 782	11 249 300	1917 ( » 1 200)	25	31 500
			1916 ( » 595)	15 111	8 991 045	1916 ( » 740)	384	284 160
<b>295-b. - Filati di lino e di canapa, semplici,</b> 142-143 c) 2.      tinti, di più di 7,000 fino a 15,000 m. per Kg.			<b>296-b. - Filati di lino e di canapa, ritorti,</b> 144 a) 2.      greggi, di più di 7,000 fino a 15,000 m. per Kg.			<b>297-b. - Filati di lino e di canapa, ritorti,</b> 144 b) 2.      lisciviati o imbianchiti, di più di 7,000 fino a 15,000 m. per Kg.		
1920-1917 . . . . .	—	—	Belgio . . . . .	3	7 590	Belgio . . . . .	8	22 160
1916 (Val. 750)	53	39 750	Francia . . . . .	87	220 110	Francia . . . . .	15	41 550
			Gran Bretagna e Irlanda	90	227 700	Spagna . . . . .	32	88 640
<b>295-c. - Filati di lino e di canapa, semplici,</b> 142-143 c) 3.      tinti, di più di 15,000 fino a 20,000 m. per Kg.			Grecia . . . . .	2	5 060	Turchia europea . . . . .	2	5 540
1920-1916 . . . . .	—	—	Malta . . . . .	13	32 890	1920 (Val. 2 770)	57	157 890
			Norvegia . . . . .	218	551 540	1919 ( » 2 915)	216	629 640
<b>295-d. - Filati di lino e di canapa, semplici,</b> 142-143 c) 4.      tinti, di più di 20,000 fino a 37,000 m. per Kg.			Svizzera . . . . .	100	253 000	1918 ( » 1 800)	18	32 400
1920-1916 . . . . .	—	—	Algeria . . . . .	5	12 650	1917 ( » 1 450)	187	271 150
			Egitto . . . . .	86	217 580	1916 ( » 795)	37	29 415
<b>295-e. - Filati di lino e di canapa, semplici,</b> 142-143 c) 5.      tinti, di più di 37,000 m. per Kg.			Tunisia . . . . .	3	7 590			
1920-1916 . . . . .	—	—	Brasile . . . . .	40	101 200	<b>297-c. - Filati di lino e di canapa, ritorti,</b> 144 b) 3.      lisciviati o imbianchiti, di più di 15,000 fino a 20,000 m. per Kg.		
			1920 (Val. 2 530)	647	1 636 910	Francia . . . . .	38	127 300
<b>296-a. - Filati di lino e di canapa, ritorti</b> 144 a) 1.      greggi, fino a 7,000 m. per Kg.			1919 ( » 2 815)	381	2 450 015	1920 (Val. 3 350)	38	127 300
Belgio . . . . .	8	15 12	1918 ( » 1 700)	124	210 800	1919 ( » 3 765)	55	207 075
Bulgaria . . . . .	225	425 250	1917 ( » 1 300)	560	728 000	1918 . . . . .	—	—
Danimarca . . . . .	194	366 660	1916 ( » 650)	340	221 000	1917 (Val. 1 740)	53	92 220
Francia . . . . .	435	822 150				1916 ( » 1 025)	29	29 725
Germania . . . . .	15	28 350	<b>296-c. - Filati di lino e di canapa, ritorti,</b> 144 a) 3.      greggi, di più di 15,000 fino a 20,000 m. per Kg.			<b>297-d. - Filati di lino e di canapa, ritorti,</b> 144 b) 4.      lisciviati o imbianchiti, di più di 20,000 fino a 37,000 m. per Kg.		
Gran Bretagna e Irlanda	100	189 000	Francia . . . . .	137	421 960	Belgio . . . . .	114	492 450
Malta . . . . .	133	251 370	Norvegia . . . . .	35	107 800	Svizzera . . . . .	8	34 560
Norvegia . . . . .	2 718	5 137 020	1920 (Val. 3 080)	172	529 760	1920 (Val. 4 320)	122	527 040
			1919 ( » 3 115)	52	161 950	1919 . . . . .	—	—
			1918 . . . . .	—	—	1918 (Val. 2 700)	7	18 900
			1917 (Val. 1 660)	1	1 660	1917 ( » 1 815)	21	38 115
			1916 ( » 880)	85	74 800	1916 ( » 1 070)	20	21 400

PAESI DI DESTINAZIONE	QUANTITÀ	VALORE	PAESI DI DESTINAZIONE	QUANTITÀ	VALORE	PAESI DI DESTINAZIONE	QUANTITÀ	VALORE
<i>Segue</i> CATEGORIA V. — CANAPA, LINO, JUTA E ALTRI VEGETALI FILAMENTOSI, ESCLUSO IL COTONE.								
	Quintali	Lire		Quintali	Lire		Quintali	Lire
<b>297-c. - Filati di lino e di canapa, ritorti,</b> 144 b) 5. lisciviati o imbianchiti, di più di 37,000 m. per Kg.			Romania . . . . .	271	545 000	<b>302-a. - Filati di juta, ritorti, greggi.</b> 145 b) 1.		
1920-1916 . . . . .	—	—	Spagna . . . . .	2 495	4 385 230	Belgio . . . . .	30	21 000
			Svizzera . . . . .	3 146	6 526 570	Svizzera . . . . .	16	11 200
			Turchia europea . . . . .	12	22 540		46	32 206
			Cina . . . . .	126	238 140	Tripolitania e Cirenaica . . . . .	4	2 800
			Dodecaneso . . . . .	4	6 800	1920 (Val. 700)	<b>50</b>	<b>35 000</b>
			Filippine . . . . .	12	20 400	1919-1916 . . . . .	—	—
<b>298-a. - Filati di lino e di canapa, ritorti,</b> 144 c) 1. tinti, fino a 7,000 m. per Kg.			Hong-Kong . . . . .	127	240 030			
Brasile . . . . .	1	2 270	India britannica e Ceylon . . . . .	5	8 500	<b>302-b. - Filati di juta, ritorti, lisciviati o</b> 145 b) 2. imbianchiti.		
1920 (Val. 2 270)	<b>1</b>	<b>2 270</b>	Indie orientali olandesi . . . . .	8	22 400	1920-1916 . . . . .	—	—
1919 . . . . .	—	—	Turchia asiatica . . . . .	2	3 400			
1918 (Val. 1 500)	75	112 500	Federazione australiana . . . . .	19	32 300	<b>302-c. - Filati di juta, ritorti, tinti.</b> 145 b) 3.		
1917 ( » 1 350)	516	696 600	Algeria . . . . .	23	46 670	1920-1916 . . . . .	—	—
1916 ( » 785)	641	503 185	Egitto . . . . .	199	433 950			
			Tunisia . . . . .	3	7 590			
<b>298-b. - Filati di lino e di canapa, ritorti, tinti</b> 144 c) 2. di più di 7,000 fino a 15,000 m. per Kg.			Argentina . . . . .	11 311	21 393 370	<b>303. - Refe da calzolaia.</b> 146.		
1920-1916 . . . . .	—	—	Brasile . . . . .	2 302	4 073 840	Belgio . . . . .	34	129 200
			Canada . . . . .	208	353 600	Bulgaria . . . . .	21	79 800
<b>298-c. - Filati di lino e di canapa, ritorti,</b> 144 c) 3. tinti, di più di 15,000 fino a 20,000 m. per Kg.			Stati Uniti . . . . .	3 177	6 553 230	Francia . . . . .	31	117 800
1920-1917 . . . . .	—	—	Uruguay . . . . .	90	170 100	Grecia . . . . .	88	334 400
1916 (Val. 1 070)	1	1 070	Venezuela . . . . .	125	212 500	Malta . . . . .	3	11 400
				66 755	131 396 710	Norvegia . . . . .	2	7 600
<b>298-d. - Filati di lino e di canapa, ritorti,</b> 144 c) 4. tinti, di più di 20,000 fino a 37,000 m. per Kg.			Tripolitania e Cirenaica . . . . .	3	6 100	Portogallo . . . . .	338	1 284 400
1920-1916 . . . . .	—	—				Regno dei S. C. S. . . . .	7	26 600
			1920 . . . . .	<b>66 758</b>	<b>131 402 810</b>	Romania . . . . .	100	380 000
			1919 . . . . .	<b>55 040</b>	<b>88 675 195</b>	Spagna . . . . .	3	11 400
			1918 . . . . .	<b>24 156</b>	<b>30 295 355</b>	Svizzera . . . . .	2	7 600
			1917 . . . . .	<b>64 238</b>	<b>64 876 745</b>	Turchia europea . . . . .	103	391 400
			1916 . . . . .	<b>87 524</b>	<b>46 250 559</b>	Cipro . . . . .	19	72 200
<b>298-e. - Filati di lino e di canapa, ritorti</b> 144 c) 5. tinti, di più di 37,000 m. per Kg.						Dodecaneso . . . . .	6	22 800
1920-1916 . . . . .	—	—				Turchia asiatica . . . . .	54	205 200
						Africa spagnola . . . . .	47	178 600
						Egitto . . . . .	192	729 600
						Tunisia . . . . .	14	53 200
						Argentina . . . . .	19	72 200
						Colombia . . . . .	81	307 800
<b>291-298. - RIASSUNTO. — Filati di lino</b> 142-144. e di canapa.						Messico . . . . .	1	3 800
Albania . . . . .	258	438 600	<b>299. - Filati di juta, semplici, greggi.</b> 145 a) 1.			Panamà . . . . .	10	38 000
Austria . . . . .	203	396 600	Austria . . . . .	129	82 560	Perù . . . . .	116	440 800
Belgio . . . . .	8 974	18 315 250	Bulgaria . . . . .	67	42 880	Uruguay . . . . .	4	15 200
Bulgaria . . . . .	431	797 800	Romania . . . . .	3	1 920	Venezuela . . . . .	3	11 400
Ceco-Slovacchia . . . . .	144	244 800	Ungheria . . . . .	53	33 920		1 298	4 932 400
Danimarca . . . . .	194	366 660	1920 (Val. 640)	<b>252</b>	<b>161 280</b>	Eritrea . . . . .	1	3 800
Francia . . . . .	18 660	38 178 420	1919-1917 . . . . .	—	—	Tripolitania e Cirenaica . . . . .	11	41 800
Germania . . . . .	953	1 958 950	1916 (Val. 190)	<b>1</b>	<b>190</b>		12	45 600
Gran Bretagna e Irlanda . . . . .	5 441	10 669 050				1920 (Val. 3 800)	<b>1 810</b>	<b>4 978 000</b>
Grecia . . . . .	2 749	4 928 360	<b>300. - Filati di juta, semplici, lisciviati o</b> 145 a) 2. imbianchiti.			1919 ( » 2 700)	<b>2 339</b>	<b>6 315 300</b>
Malta . . . . .	231	428 760	1920-1916 . . . . .	—	—	1918 ( » 2 020)	<b>1 129</b>	<b>2 280 580</b>
Norvegia . . . . .	3 536	6 974 400				1917 ( » 1 230)	<b>3 014</b>	<b>3 707 220</b>
Paesi Bassi . . . . .	720	1 363 700	<b>301. - Filati di juta, semplici, tinti.</b> 145 a) 3.			1916 ( » 620)	<b>6 412</b>	<b>3 975 440</b>
Portogallo . . . . .	591	1 030 700	1920-1916 . . . . .	—	—			
Regno dei S. C. S. . . . .	5	8 500						

ANNO 1920. — ANALISI DEL COMMERCIO SPECIALE DI ESPORTAZIONE. — *Segue Tav. XV.*

PAESI DI DESTINAZIONE	QUANTITÀ	VALORE	PAESI DI DESTINAZIONE	QUANTITÀ	VALORE	PAESI DI DESTINAZIONE	QUANTITÀ	VALORE
<i>Segue CATEGORIA V. — CANAPA, LINO, JUTA E ALTRI VEGETALI FILAMENTOSI. ESCLUSO IL COTONE.</i>								
Quintali      Lire			Quintali      Lire			Quintali      Lire		
<b>304 - Filati di lino e di canapa, da cucire, avvolti su rocchetti, in gomitolini e simili, preparati per la vendita al minuto.</b>			Ungheria . . . . .			<b>309-a. - Tessuti di lino, greggi, lisci, con 10</b>		
147.			Dodecaneso . . . . .			150 a) 1 α.      fili elementari o meno, nei 5 mm.		
Bulgaria . . . . .	10	48 000	Turchia asiatica . . . . .	107	79 180	Egitto . . . . .	28	119 000
Regno dei S. C. S. . . . .	10	48 000	Col' franc. n. n. in Africa	11	8 140	Brasile . . . . .	5	21 250
Russia . . . . .	14	67 200	Tunisia . . . . .	100	74 000	1920 (Val. 4 250)	33	140 250
Svizzera . . . . .	1	4 800	Argentina . . . . .	492	364 080	1919 ( » 4 500)	43	193 560
India britannica e Ceylon	6	28 800	Perù . . . . .	4	2 960	1918 . . . . .	—	—
Turchia asiatica . . . . .	2	9 600	Stati Uniti . . . . .	7 048	5 215 520	1917 (Val. 1 750)	7	12 250
Egitto . . . . .	13	62 400	Uruguay . . . . .	1	740	1916 ( » 920)	7	6 440
1920 (Val. 4 800)	56	268 800	Provviste } bast. naz. . . . .	4	2 960	<b>309-b - Tessuti di lino, greggi, lisci, con</b>		
1919 ( » 2 400)	72	172 800	di bordo } bast. esteri. . . . .	—	—	150 a) 1 β.      più di 10 fino a 26 fili, nei 5 mm.		
1918 ( » 1 700)	45	76 500		17 104	12 656 960	Francia . . . . .	37	183 520
1917 ( » 1 000)	34	84 000	Eritrea . . . . .	7	5 180	Gran Bretagna e Irlanda	348	1 726 080
1916 ( » 780)	407	317 460	Somalia italiana . . . . .	9	6 660	Grecia . . . . .	5	24 800
<b>305. - Reti, di lino, di canapa, ecc.</b>			Tripolitania e Cirenaica.	8	5 920	Regno dei S. C. S. . . . .	4	19 840
148.				24	17 760	Svizzera . . . . .	1	4 960
Francia . . . . .	32	166 400	1920 (Val. 740)	17 128	12 674 720	Egitto . . . . .	7	34 720
Portogallo . . . . .	6	31 200	1919 ( » 1 240)	617	765 680	Argentina . . . . .	10	49 600
Russia . . . . .	1	5 200	1918 ( » 900)	16	14 400	Stati Uniti . . . . .	20	99 200
Svizzera . . . . .	2	10 400	1917 ( » 580)	150	104 400	Provviste } bast. naz. . . . .	1	4 960
Turchia asiatica . . . . .	2	10 400	1916 ( » 275)	1 208	332 200	di bordo } bast. esteri. . . . .	1	4 960
Algeria . . . . .	19	98 800	<b>307. - Tessuti di juta, vellutati.</b>			1920 (Val. 4 960)	434	2 152 640
Egitto . . . . .	2	10 400	149 b).			1919 ( » 5 100)	166	846 600
Tunisia . . . . .	65	338 000	Grecia . . . . .	3	5 400	1918 ( » 3 200)	5	16 000
Provviste } bast. naz. . . . .	54	280 800	Tripolitania e Cirenaica.	1	1 800	1917 ( » 2 000)	24	48 000
di bordo } bast. esteri. . . . .	—	—		4	7 200	1916 ( » 1 105)	21	23 205
Tripolitania e Cirenaica.	183	951 600	1919 ( » 1 440)	75	108 000	<b>309-c. - Tessuti di lino, greggi, lisci, con più</b>		
1920 (Val. 5 200)	369	1 918 800	1918 ( » 1 000)	69	69 000	150 a) 1 γ.      di 26 fino a 40 fili, nei 5 mm.		
1919 ( » 2 920)	200	534 000	1917 ( » 750)	112	81 000	Argentina . . . . .	6	37 980
1918 ( » 2 420)	136	329 120	1916 ( » 460)	41	18 860	Messico . . . . .	3	18 990
1917 ( » 1 850)	203	375 550	<b>308. - Tessuti di juta, altri.</b>			Uruguay . . . . .	1	6 330
1916 ( » 1 300)	237	303 100	149 c).			1920 (Val. 6 330)	10	63 300
<b>306. - Tessuti di juta, greggi, lisci.</b>			Austria . . . . .	1	1 800	1919 . . . . .	—	—
149 a).			Belgio . . . . .	7	12 600	1918 (Val. 3 400)	1	3 400
Albania . . . . .	35	25 900	Bulgaria . . . . .	160	288 000	1917 . . . . .	—	—
Austria . . . . .	9	6 660	Francia . . . . .	61	109 800	1916 (Val. 1 290)	17	21 930
Belgio . . . . .	800	592 000	Regno dei S. C. S. . . . .	1	1 800	<b>309-d. - Tessuti di lino, greggi, lisci, con</b>		
Bulgaria . . . . .	4 353	3 221 220	Svizzera . . . . .	1	1 800	150 a) 1 δ.      più di 40 fino a 45 fili, nei 5 mm.		
Francia . . . . .	1 298	960 520	Argentina . . . . .	1	1 800	1920-1916 . . . . .	—	—
Grecia . . . . .	52	38 480	Chili . . . . .	4	7 200	1918 (Val. 3 400)	1	3 400
Regno dei S. C. S. . . . .	82	60 680	Stati Uniti . . . . .	1	1 800	1917 . . . . .	—	—
Romania . . . . .	303	224 220	Provviste } bast. naz. . . . .	68	122 400	1916 (Val. 1 290)	17	21 930
Russia . . . . .	42	31 080	di bordo } bast. esteri. . . . .	—	—	<b>309-e. - Tessuti di lino, greggi, lisci, con</b>		
Svizzera . . . . .	1 949	1 442 260		305	549 000	150 a) 1 ε.      più di 45 fili, nei 5 mm.		
Turchia europea . . . . .	275	203 500	1920 (Val. 1 800)	204	293 760	1920-1916 . . . . .	—	—
			1919 ( » 1 440)	1	1 000	<b>310-a. - Tessuti di lino, greggi, operati, con</b>		
			1918 ( » 1 000)	—	—	150 a) 2 α.      10 fili elementari o meno, nei		
			1917 . . . . .	—	—	5 mm.		
			1916 (Val. 320)	7	2 240	1920-1916 . . . . .	—	—



PAESI DI DESTINAZIONE	QUANTITÀ	VALORE	PAESI DI DESTINAZIONE	QUANTITÀ	VALORE	PAESI DI DESTINAZIONE	QUANTITÀ	VALORE
<i>Segue</i> CATEGORIA V. — CANAPA, LINO, JUTA E ALTRI VEGETALI FILAMENTOSI, ESCLUSO IL COTONE								
	Quintali	Lire		Quintali	Lire		Quintali	Lire
<b>310-b. - Tessuti di lino, greggi, operati, con 150 a) 2 β. più di 10 fino a 26 fili, nei 5 mm.</b>			<b>311-c. - Tessuti di lino, imbianchiti, lisci, 150 b) 1 γ. con più di 26 fino a 40 fili, nei 5 mm.</b>			<b>312-d. - Tessuti di lino, imbianchiti, operati, 150 b) 2 δ. con più di 40 fino a 45 fili, nei 5 mm.</b>		
1920-1916 . . .	—	—	Francia . . . . .	3	19 680	1920-1916 . . .	—	—
<b>310-c. - Tessuti di lino, greggi, operati, con 150 a) 2 γ. più di 26 fino a 40 fili, nei 5 mm.</b>			Svizzera . . . . .	5	32 800	<b>312-e. - Tessuti di lino, imbianchiti, operati, 150 b) 2 ε. con più di 45 fili, nei 5 mm.</b>		
1920-1916 . . .	—	—	Egitto . . . . .	2	13 120	Argentina . . . . .	4	39 400
<b>310-d. - Tessuti di lino, greggi, operati, con 150 a) 2 δ. più di 40 fino a 45 fili, nei 5 mm.</b>			Argentina . . . . .	3	19 680	1920 (Val. 9 850)	4	39 400
1920-1916 . . .	—	—	Colombia . . . . .	2	13 120	1919-1916 . . .	—	—
<b>310-e. - Tessuti di lino, greggi, operati, con 150 a) 2 ε. più di 45 fili, nei 5 mm.</b>			1920 (Val. 6 560)	15	98 400	<b>313-a. - Tessuti di lino, a colori o tinti, lisci, con 150 c) 1 α. 10 fili elementari o meno, nei 5 mm.</b>		
1920-1916 . . .	—	—	1919 ( » 6 100)	115	701 509	1920-1916 . . .	—	—
<b>311-a. - Tessuti di lino, imbianchiti, lisci, 150 b) 1 α. con 10 fili elementari o meno, nei 5 mm.</b>			1918 ( » 3 800)	5	19 000	<b>313-b. - Tessuti di lino, a colori o tinti, 150 c) 1 β. lisci, con più di 10 fino a 26 fili, nei 5 mm.</b>		
Regno dei S. C. S. . . .	1	4 450	1917 ( » 2 300)	7	16 100	Svizzera . . . . .	2	10 420
1920 (Val. 4 450)	1	4 450	1916 ( » 1 290)	29	37 410	Chih. . . . .	4	20 840
1919 ( » 4 900)	8	39 200	<b>311-d. - Tessuti di lino, imbianchiti, lisci, 150 b) 1 δ. con più di 40 fino a 45 fili, nei 5 mm.</b>			1920 (Val. 5 210)	6	31 260
1918-1917 . . .	—	—	1920-1916 . . .	—	—	1919 ( » 5 500)	3	16 500
1916 (Val. 740)	3	2 229	<b>311-e. - Tessuti di lino, imbianchiti, lisci, con 150 b) 1 ε. più di 45 fili, nei 5 mm.</b>			1918 . . . . .	—	—
<b>311-b. - Tessuti di lino, imbianchiti, lisci, 150 b) 1 β. con più di 10 fino a 26 fili, nei 5 mm.</b>			Argentina . . . . .	7	69 300	1917 (Val. 2 200)	1	2 200
Danimarca . . . . .	3	15 480	Stati Uniti . . . . .	1	9 900	1916 ( » 1 150)	16	18 400
Francia . . . . .	19	98 040	1920 (Val. 9 900)	8	79 200	<b>313-c. - Tessuti di lino, a colori o tinti, lisci, 150 c) 1 γ. con più di 26 fino a 40 fili, nei 5 mm.</b>		
Grecia . . . . .	6	30 960	1919-1917 . . .	—	—	1920 . . . . .	—	—
Portogallo . . . . .	54	278 640	1916 (Val. 1 840)	5	9 200	1919 (Val. 6 100)	2	12 200
Romania . . . . .	5	25 800	<b>312-a. - Tessuti di lino, imbianchiti, operati, 150 b) 2 α. con 10 fili elementari o meno, nei 5 mm.</b>			1918 . . . . .	—	—
Spagna . . . . .	42	216 720	1920-1916 . . .	—	—	1917 (Val. 2 450)	2	4 900
Svizzera . . . . .	6	30 960	<b>312-b. - Tessuti di lino, imbianchiti, operati, 150 b) 2 β. con più di 10 fino a 26 fili, nei 5 mm.</b>			1916 ( » 1 335)	23	30 705
India britannica e Ceylon	13	67 080	Messico . . . . .	2	10 420	<b>313-d. - Tessuti di lino, a colori o tinti, 150 c) 1 δ. lisci, con più di 40 fino a 45 fili, nei 5 mm.</b>		
Turchia asiatica . . . .	2	10 320	1920 (Val. 5 210)	2	10 420	1920-1916 . . .	—	—
Egitto . . . . .	24	123 840	1919 ( » 5 700)	4	22 800	<b>313-e. - Tessuti di lino, a colori o tinti, 150 c) 1 ε. lisci, con più di 45 fili, nei 5 mm.</b>		
Argentina . . . . .	28	144 480	1918 . . . . .	—	—	1920-1916 . . .	—	—
Brasile . . . . .	58	299 280	1917 (Val. 2 100)	12	25 200	<b>314-a. - Tessuti di lino, a colori o tinti, operati, con 10 fili elementari o meno, nei 5 mm.</b>		
Messico . . . . .	2	10 320	1916 ( » 970)	17	16 490	1920-1917 . . .	—	—
Perù . . . . .	5	25 800	<b>312-c. - Tessuti di lino, imbianchiti, operati, 150 b) 2 γ. con più di 26 fino a 40 fili, nei 5 mm.</b>			1916 (Val. 1 035)	1	1 035
Uruguay . . . . .	2	10 320	1920 . . . . .	—	—			
1920 (Val. 5 160)	269	1 388 040	1919 (Val. 6 300)	1	6 300			
1919 ( » 5 700)	131	746 700	1918 . . . . .	—	—			
1918 . . . . .	—	—	1917 (Val. 2 400)	11	26 400			
1917 (Val. 2 100)	14	29 400	1916 ( » 1 335)	46	61 410			
1916 ( » 1 010)	74	74 740						





ANNO 1920. — ANALISI DEL COMMERCIO SPECIALE DI ESPORTAZIONE. — *Segue* Tav. XV.

PAESI DI DESTINAZIONE	QUANTITÀ	VALORE	PAESI DI DESTINAZIONE	QUANTITÀ	VALORE	PAESI DI DESTINAZIONE	QUANTITÀ	VALORE
-----------------------------	----------	--------	-----------------------------	----------	--------	-----------------------------	----------	--------

*Segue* CATEGORIA V. — CANAPA, LINO, JUTA E ALTRI VEGETALI FILAMENTOSI, ESCLUSO IL COTONE.

**320-b.** - Tessuti di canapa, a colori o tinti, 151 e) 2 β. operati, con più di 10 fino a 26 fili, nei 5 mm.

	Quintali	Lire
1920-1919 . . . . .	—	—
1918 (Val. 1 750)	8	14 000
1917 ( » 1 325)	13	17 225
1916 . . . . .	—	—

**320-c.** - Tessuti di canapa, a colori o tinti, 151 e) 2 γ. operati, con più di 26 fino a 40 fili, nei 5 mm.

	Quintali	Lire
1920 . . . . .	—	—
1919 (Val. 2 305)	28	61 540
1918 ( » 2 050)	7	14 350
1917 ( » 1 470)	14	20 580
1916 ( » 920)	9	8 280

**320-d.** - Tessuti di canapa, a colori o tinti, 151 e) 2 δ. operati, con più di 40 fino a 45 fili, nei 5 mm.

1920-1916 . . . . .	—	—
---------------------	---	---

**320-e.** - Tessuti di canapa, a colori o tinti, 151 e) 2 ε. operati, con più di 45 fili, nei 5 mm.

1920-1916 . . . . .	—	—
---------------------	---	---

**321.** - Cighe e tubi di lino e di canapa, non oliati.

Belgio . . . . .	5	11 500
Bulgaria . . . . .	5	11 500
Francia . . . . .	152	349 600
Grecia . . . . .	7	16 100
Norvegia . . . . .	29	66 700
Portogallo . . . . .	8	18 400
Romania . . . . .	2	4 600
Russia . . . . .	7	16 100
Spagna . . . . .	2	4 600
Svezia . . . . .	99	227 700
Turchia europea . . . . .	13	29 900
Turchia asiatica . . . . .	8	18 400
Egitto . . . . .	5	11 500
Tunisia . . . . .	3	6 900
Argentina . . . . .	23	52 900
Provviste di bordo { bast. naz. . . . .	12	27 600
{ bast. esteri . . . . .	2	4 600
	382	878 600
Tripolitania e Cirenaica . . . . .	1	2 300
1920 (Val. 2 300)	383	880 900
1919 ( » 1 755)	353	619 515
1918 ( » 1 500)	363	544 500
1917 ( » 925)	526	436 550
1916 ( » 600)	219	131 400

**322.** - Tele forti di lino, di canapa o di juta, 150-151-149. rese impermeabili mediante grassi o prodotti chimici, pesanti più di 400 grammi per mq.

	Quintali	Lire
Belgio . . . . .	8	25 600
Danimarca . . . . .	40	128 000
Francia . . . . .	20	64 000
Grecia . . . . .	1	3 200
Norvegia . . . . .	43	137 600
Svizzera . . . . .	2	6 400
Turchia europea . . . . .	20	64 000
Egitto . . . . .	11	35 200
Argentina . . . . .	353	1 129 600
Brasile . . . . .	4	12 800
Costarica . . . . .	1	3 200
Uruguay . . . . .	7	22 400
	510	1 632 000
Eritrea . . . . .	41	131 200
1920 (Val. 3 200)	551	1 763 200
1919 ( » 2 255)	1 887	4 255 185
1918 ( » 2 000)	36	72 000
1917 ( » 1 450)	878	1 273 100
1916 ( » 780)	2 056	1 603 650

**323-a.** - Tessuti di lino e di canapa, stam-150-151 d) 1 α. pati, lisci, con 10 fili elementari o meno, nei 5 mm.

Francia . . . . .	1	2 540
1920 (Val. 2 540)	1	2 540
1919-1918 . . . . .	—	—
1917 (Val. 1 000)	6	6 000
1916 ( » 780)	1	780

**323-b.** - Tessuti di lino e di canapa, stam-150-151 d) 1 β. pati, lisci, con più di 10 fino a 26 fili, nei 5 mm.

Francia . . . . .	2	6 520
Gran Bretagna e Irlanda . . . . .	6	19 560
Egitto . . . . .	1	3 260
Cuba . . . . .	2	6 520
Uruguay . . . . .	1	3 260
1920 (Val. 3 260)	12	39 120
1919 ( » 2 005)	1	2 005
1918 ( » 1 750)	2	3 5 0
1917 ( » 1 190)	12	14 280
1916 ( » 965)	1	965

**323-c.** - Tessuti di lino e di canapa, stam-150-151 d) 1 γ. pati, lisci, con più di 26 fino a 40 fili, nei 5 mm.

1920 . . . . .	—	—
1919 (Val. 2 255)	5	11 275
1918-1916 . . . . .	—	—

**323-d.** - Tessuti di lino e di canapa, stam-150-151 d) 1 δ. pati, lisci, con più di 40 fino a 45 fili, nei 5 mm.

1920-1916 . . . . .	—	—
---------------------	---	---

**323-e.** - Tessuti di lino e di canapa, stam-150-151 d) 1 ε. pati, lisci, con più di 45 fili, nei 5 mm.

1920-1918 . . . . .	—	—
1917 (Val. 2 320)	7	2 320
1916 . . . . .	—	—

**324-a.** - Tessuti di lino e di canapa, stam-150-151 d) 2 α. pati, operati, con 10 fili elementari o meno, nei 5 mm.

1920-1916 . . . . .	—	—
---------------------	---	---

**324-b.** - Tessuti di lino e di canapa, stam-150-151 d) 2 β. pati, operati, con più di 10 fino a 26 fili, nei 5 mm.

1920-1916 . . . . .	—	—
---------------------	---	---

**324-c.** - Tessuti di lino e di canapa, stam-150-151 d) 2 γ. pati, operati, con più di 26 fino a 40 fili, nei 5 mm.

1920-1916 . . . . .	—	—
---------------------	---	---

**324-d.** - Tessuti di lino e di canapa, stam-150-151 d) 2 δ. pati, operati, con più di 40 fino a 45 fili, nei 5 mm.

1920-1916 . . . . .	—	—
---------------------	---	---

**324-e.** - Tessuti di lino e di canapa, stam-150-151 d) 2 ε. pati, operati, con più di 45 fili nei 5 mm.

1920-1916 . . . . .	—	—
---------------------	---	---

**309-324.** - RIASSUNTO. — Tessuti di lino e di canapa.

Austria . . . . .	357	954 010
Belgio . . . . .	510	1 322 200
Bulgaria . . . . .	135	331 460
Danimarca . . . . .	413	1 163 520
Francia . . . . .	16 865	48 622 520
Germania . . . . .	98	343 000
Gran Bretagna e Irlanda . . . . .	685	2 579 480
Grecia . . . . .	265	688 040
Norvegia . . . . .	72	204 300
Paesi Bassi . . . . .	20	50 000
Portogallo . . . . .	613	1 877 400
Regno dei S. C. S. . . . .	57	210 470
Romania . . . . .	620	1 754 260

ANNO 1920. — ANALISI DEL COMMERCIO SPECIALE DI ESPORTAZIONE. — Segue TAV. XV.

PAESI			PAESI			PAESI		
DI	QUANTITÀ	VALORE	DI	QUANTITÀ	VALORE	DI	QUANTITÀ	VALORE
DESTINAZIONE			DESTINAZIONE			DESTINAZIONE		
<i>Segue</i> CATEGORIA V. — CANAPA, LINO, JUTA E ALTRI VEGETALI FILAMENTOSI, ESCLUSO IL COTONE.								
	Quintali	Lire		Quintali	Lire		Quintali	Lire
Russia . . . . .	291	937 510	<b>327. - Tele di lino e di canapa, incatramate, 153 a). oliate e simili.</b>			Tunisia . . . . .	1	2 800
Spagna . . . . .	117	418 580	Belgio . . . . .	72	187 200	Brasile . . . . .	15	42 000
Svezia . . . . .	258	683 040	Bulgaria . . . . .	34	88 400	Provviste { bast. naz. . . . .	3	8 400
Svizzera . . . . .	268	710 450	Ceco-Slovacchia . . . . .	1	2 600	di bordo { bast. esteri. . . . .	3	8 400
Turchia europea . . . . .	531	1 318 900	Danimarca . . . . .	321	834 600		165	462 000
Cipro . . . . .	17	36 380	Francia . . . . .	1	2 600	Eritrea . . . . .	40	112 000
Dodecaneso . . . . .	12	25 680	Grecia . . . . .	7	18 200	Tripolitania e Cirenaica . . . . .	3	8 400
India britannica e Ceylon . . . . .	60	189 260	Norvegia . . . . .	461	1 198 600		43	120 400
Indie orientali olandesi . . . . .	3	9 860	Regno dei S. C. S. . . . .	4	10 400			
Turchia asiatica . . . . .	158	388 040	Romania . . . . .	56	145 600	1920 (Val. 2 800)	208	582 400
Congo belga . . . . .	20	57 200	Russia . . . . .	53	137 800	1919 ( » 2 510)	273	685 230
Egitto . . . . .	281	950 560	Spagna . . . . .	3	7 800	1918 ( » 2 000)	75	150 000
Marocco . . . . .	258	797 400	Svezia . . . . .	212	551 200	1917 ( » 850)	5	4 250
Tunisia . . . . .	200	568 880	Svizzera . . . . .	24	62 400	1916 ( » 660)	204	134 640
Argentina . . . . .	1 406	4 256 100	Turchia europea . . . . .	61	158 600			
Brasile . . . . .	456	1 457 810	Turchia asiatica . . . . .	2	5 200	<b>328-b. - Linoleum e tappeti di sughero. 153 b).</b>		
Chili . . . . .	12	43 720	Egitto . . . . .	38	98 800	Austria . . . . .	7	19 600
Colombia . . . . .	4	18 840	Tunisia . . . . .	4	10 400	Bulgaria . . . . .	22	61 600
Costarica . . . . .	3	8 920	Argentina . . . . .	2 986	7 763 600	Francia . . . . .	94	263 200
Cuba . . . . .	22	63 720	Brasile . . . . .	103	267 800	Romania . . . . .	11	30 800
Messico . . . . .	7	39 730	Chili . . . . .	122	317 200	Svizzera . . . . .	80	224 000
Perù . . . . .	5	25 800	Costarica . . . . .	2	5 200	Turchia europea . . . . .	18	50 400
Stati Uniti . . . . .	54	2 2 760	Stati Uniti . . . . .	1	2 600	Egitto . . . . .	1	2 800
Uruguay . . . . .	68	197 530	Uruguay . . . . .	119	309 400	Tunisia . . . . .	3	8 400
Provviste { bast. naz. . . . .	53	151 790	Provviste { bast. naz. . . . .	7	18 200	Stati Uniti . . . . .	2	5 600
di bordo { bast. esteri. . . . .	27	71 720	di bordo { bast. esteri. . . . .	2	5 200	Provviste { bast. naz. . . . .	8	22 400
	25 301	73 730 840		4 696	12 209 600	di bordo { bast. esteri. . . . .	1	2 800
Eritrea . . . . .	234	740 790					247	691 600
Somalia italiana . . . . .	16	39 280	Eritrea . . . . .	539	1 401 400	Eritrea . . . . .	1	2 800
Tripolitania e Cirenaica . . . . .	14	40 760	Somalia italiana . . . . .	120	312 000	1920 (Val. 2 800)	248	694 400
	264	820 830	Tripolitania e Cirenaica . . . . .	7	18 200	1919 ( » 300)	1 060	318 000
1920 . . . . .	25 565	74 551 670		666	1 731 600	1918 ( » 250)	3 266	816 500
1919 . . . . .	33 884	58 638 705	1920 (Val. 2 600)	5 362	13 941 200	1917 ( » 1 000)	1 184	1 184 000
1918 . . . . .	30 181	40 906 200	1919 ( » 1 255)	219	274 845	1916 ( » 645)	768	495 360
1917 . . . . .	51 306	49 362 370	1918 ( » 1 000)	8	8 000	<b>329. - Tele di lino e di canapa, smerigliate. 153 c).</b>		
1916 . . . . .	29 689	21 256 700	1917 ( » 800)	39	31 200	Grecia . . . . .	9	18 900
<b>325. - Tessuti di lino e di canapa, ricamati 152 a). a catenella.</b>			1916 ( » 620)	626	388 120	Romania . . . . .	7	14 700
1920-1916 . . . . .	—	—	<b>328 a. - Tele di lino e di canapa, incerate. 153 b).</b>			Spagna . . . . .	62	130 200
<b>326. - Tessuti di lino e di canapa, ricamati 152 b). a punto passato.</b>			Bulgaria . . . . .	2	5 600	Turchia europea . . . . .	5	10 500
Gran Bretagna e Irlanda . . . . .	1	16 000	Gran Bretagna e Irlanda . . . . .	1	2 800	Turchia asiatica . . . . .	3	6 300
Svizzera . . . . .	2	32 000	Grecia . . . . .	1	2 800	Brasile . . . . .	16	33 600
Egitto . . . . .	2	32 000	Norvegia . . . . .	33	92 400	Provviste { bast. naz. . . . .	3	6 300
Argentina . . . . .	1	16 000	Paesi Bassi . . . . .	1	2 800	di bordo { bast. esteri. . . . .	—	—
Stati Uniti . . . . .	5	80 000	Svezia . . . . .	86	240 800	1920 (Val. 2 100)	105	220 500
1920 (Val. 16 000)	11	176 000	Svizzera . . . . .	3	8 400	1919 ( » 1 455)	10	14 550
1919 ( » 12 000)	6	72 000	Turchia europea . . . . .	14	39 200	1918 . . . . .	—	—
1918 ( » 6 000)	19	114 000	Turchia asiatica . . . . .	2	5 600	1917 (Val. 810)	1	810
1917 ( » 3 600)	16	57 600			1916 ( » 575)	3	1 720	
1916 ( » 3 220)	22	70 840						

ANNO 1920. -- ANALISI DEL COMMERCIO SPECIALE DI ESPORTAZIONE. -- *Segue* Tav. XV.

PAESI DI DESTINAZIONE	QUANTITÀ	VALORE	PAESI DI DESTINAZIONE	QUANTITÀ	VALORE	PAESI DI DESTINAZIONE	QUANTITÀ	VALORE
<i>Sighe</i> CATEGORIA V. — CANAPA, LINO, JUTA E ALTRI VEGETALI FILAMENTOSI. ESCLUSO IL COTONE.								
	Quintali	Lire		Quintali	Lire		Quintali	Lire
<b>330. - Maglie di lino e di canapa: calze e</b> 154 a) 1. <b>guanti, tagliati.</b>			<b>336. - Passamani di lino, di canapa e di juta.</b> 157.			Grecia . . . . .	310	241 800
1920-1916 . . . . .	—	—	Austria . . . . .	39	187 200	Polonia . . . . .	88	68 640
<b>331. - Maglie di lino e di canapa: calze e</b> 154 a) 2. <b>guanti, foggiate.</b>			Belgio . . . . .	1	4 800	Regno dei S. C. S. . . . .	2 976	2 321 280
Romania . . . . .	17	170 00	Bulgaria . . . . .	7	33 600	Romania . . . . .	4 269	3 329 820
Svizzera . . . . .	1	10 000	Ceco-Slovacchia . . . . .	15	72 000	Russia . . . . .	2 291	1 786 980
Brasile . . . . .	1	10 000	Francia . . . . .	66	316 800	Spagna . . . . .	4 191	3 268 980
1920 (Val. 10 000)	19	190 000	Germania . . . . .	4	19 200	Svezia . . . . .	11	8 580
1919-1916 . . . . .	—	—	Gran Bretagna e Irlanda . . . . .	42	201 600	Svizzera . . . . .	4 137	3 226 860
<b>332. - Maglie di lino e di canapa: altre, sem-</b> 154 b) 1. <b>plici.</b>			Grecia . . . . .	6	28 800	Turchia europea . . . . .	254	198 120
1920-1916 . . . . .	—	—	Romania . . . . .	3	14 400	Ungheria . . . . .	159	124 020
<b>333. - Maglie di lino e di canapa: altre, fog-</b> 154 b) 2. <b>giate</b>			Svizzera . . . . .	29	139 200	Persia . . . . .	11	8 580
Albania . . . . .	4	36 000	Turchia europea . . . . .	3	14 400	Turchia asiatica . . . . .	26	20 280
1920 (Val. 9 000)	4	36 000	Turchia asiatica . . . . .	5	24 000	Col. franc. n. n. in Africa . . . . .	1 014	790 920
1919-1916 . . . . .	—	—	Egitto . . . . .	1	4 800	Egitto . . . . .	305	237 400
<b>334. - Pizzi e tulli di lino e di canapa.</b> 155).			Argentina . . . . .	13	62 400	Marocco . . . . .	5	3 900
Chilogrammi			Brasile . . . . .	11	52 800	Tunisia . . . . .	160	124 800
Belgio . . . . .	3	13 500	1920 (Val. 4 800)	245	1 178 000	Argentina . . . . .	3 863	3 013 140
Francia . . . . .	176	792 000	1919 ( » 3 400)	87	295 806	Brasile . . . . .	231	180 180
Gran Bretagna e Irlanda . . . . .	23	103 500	1918 ( » 3 000)	253	759 000	Equatore . . . . .	260	202 800
Svizzera . . . . .	62	279 000	1917 ( » 1 500)	369	553 500	Stati Uniti . . . . .	1	780
Col. brit. n. n. in Africa . . . . .	36	162 000	1916 ( » 1 050)	389	408 450	Provviste { bast. naz. . . . .	14	10 920
Argentina . . . . .	34	153 000	<b>337. - Bottoni, di lino e di canapa.</b> 158.			di bordo { bast. esteri. . . . .	—	—
Stati Uniti . . . . .	200	900 000	1920-1916 . . . . .	—	—		37 211	29 024 580
1920 (Val. 4 500)	534	2 403 000	<b>338. - Tessuti di lino, di canapa e di juta,</b> 159 a). <b>misti con fili d'oro o d'argento, o</b> <b>dorati o argentati, in misura infe-</b> <b>riore al 50 per cento.</b>			Eritrea . . . . .	379	295 620
1919 ( » 2 000)	598	1 198 006	Chilogrammi			Somalia italiana . . . . .	7	5 460
1918 ( » 1 500)	429	643 500	1920-1916 . . . . .	—	—	Tripolitania e Cirenaica . . . . .	1 184	523 520
1917 ( » 800)	1 745	1 396 000	<b>339. - Tessuti di lino, di canapa e di juta,</b> 159 b). <b>misti con fili di metallo comune,</b> <b>non dorati, nè argentati, in misura</b> <b>inferiore al 50 per cento.</b>				1 570	1 224 600
1916 ( » 400)	3 389	1 355 600	1920-1917 . . . . .	—	—	1920 (Val. 780)	38 781	30 249 180
<b>335. - Galloni e nastri, di lino, di canapa</b> 156. <b>e di juta.</b>			1916 (Val. 10)	2 073	20 730	1919 ( » 500)	2 785	1 392 500
Quintali			<b>340. - Oggetti cuciti di lino, di canapa e di</b> 160 a). <b>juta: sacchi.</b>			1918 ( » 600)	506	303 600
Francia . . . . .	8	25 600	Quintali			1917 ( » 380)	906	344 280
Grecia . . . . .	5	16 000	Albania . . . . .	93	72 540	1916 ( » 235)	611	143 585
Polonia . . . . .	1	3 200	Austria . . . . .	636	496 080	<b>341. - Oggetti cuciti di lino, di canapa, ecc.:</b> 160 b). <b>biancheria da letto e da tavola,</b> <b>asciugamani e simili.</b>		
Spagna . . . . .	2	6 400	Belgio . . . . .	1 847	1 440 660	Austria . . . . .	2	20 000
Svizzera . . . . .	3	9 600	Bulgaria . . . . .	1 846	1 439 880	Francia . . . . .	7	70 000
Tunisia . . . . .	1	3 200	Francia . . . . .	7 753	6 047 340	Gran Bretagna e Irlanda . . . . .	1	10 000
1920 (Val. 3 200)	20	64 000	Germania . . . . .	448	349 440	Romania . . . . .	9	90 000
1919 ( » 1 855)	50	92 750	Gran Bretagna e Irlanda . . . . .	12	9 360	Turchia europea . . . . .	55	550 000
1918 ( » 1 600)	10	16 000	Provviste { bast. naz. . . . .			Col. brit. n. n. in Africa . . . . .	2	20 000
1917 ( » 1 600)	52	83 200	di bordo { bast. esteri. . . . .			Argentina . . . . .	40	400 000
1916 ( » 1 100)	125	137 500				Brasile . . . . .	22	220 000
						Perù . . . . .	1	10 000
						Stati Uniti . . . . .	6	60 000
						Uruguay . . . . .	38	380 000
						Provviste { bast. naz. . . . .	157	1 570 000
						di bordo { bast. esteri. . . . .	1	10 000
						1920 (Val. 10 000)	341	3 410 000
						1919 ( » 10 000)	29	290 000
						1918 ( » 6 000)	22	132 000
						1917 ( » 1 400)	28	39 200
						1916 ( » 780)	217	169 260

PAESI DI DESTINAZIONE	QUANTITÀ	VALORE	PAESI DI DESTINAZIONE	QUANTITÀ	VALORE	PAESI DI DESTINAZIONE	QUANTITÀ	VALORE			
<i>Segue</i> CATEGORIA V. — CANAPA, LINO, JUTA E ALTRI VEGETALI FILAMENTOSI, ESCLUSO IL COTONE.											
<b>342. - Oggetti cuciti, di lino, di canapa, ecc.:</b> 160 c). colli, polsini e camicie da uomo.			Grecia . . . . . 34 214 200 Romania . . . . . 21 132 300 Spagna . . . . . 3 18 900 Svizzera . . . . . 17 107 100 Turchia europea . . . . . 192 1 209 600 Turchia asiatica . . . . . 6 37 800 Egitto . . . . . 14 88 200 Marocco . . . . . 350 2 205 000 Argentina . . . . . 3 18 900 Chili . . . . . 113 711 900 Stati Uniti . . . . . 140 882 000 Provviste di bordo } bast. naz. . . . . 147 926 100 } bast. esteri. . . . . 146 919 800 Tripolitania e Cirenaica . . . . . 3 18 900 1920 (Val. 11 000) . . . . . 7 77 000 1919 ( » 9 000) . . . . . 9 81 000 1918 ( » 4 500) . . . . . 13 58 500 1917 ( » 3 600) . . . . . 4 14 400 1916 ( » 1 980) . . . . . 13 25 740			Germania . . . . . 2 114 1 268 400 Gran Bretagna e Irlanda . . . . . 12 7 200 Grecia . . . . . 180 108 000 Polonia . . . . . 1 200 721 200 Regno dei S. C. S. . . . . 580 348 000 Romania . . . . . 1 952 1 171 200 Spagna . . . . . 2 346 1 407 600 Svizzera . . . . . 15 087 9 052 200 Turchia europea . . . . . 1 180 708 000 Turchia asiatica . . . . . 738 442 800 Col. franc. n. n. in Africa . . . . . 3 1 800 Egitto . . . . . 471 282 600 Argentina . . . . . 2 484 1 490 400 Chili . . . . . 65 39 000 Stati Uniti . . . . . 25 765 15 459 000 Uruguay . . . . . 192 115 200 Provviste di bordo } bast. naz. . . . . 493 295 800 } bast. esteri. . . . . 52 31 200 Eritrea . . . . . 98 58 800 Tripolitania e Cirenaica . . . . . 99 59 400 1920 (Val. 600) . . . . . 87 621 52 572 600 1919 ( » 450) . . . . . 53 399 24 029 550 1918 ( » 450) . . . . . 582 261 900 1917 ( » 275) . . . . . 30 590 8 412 250 1916 ( » 169) . . . . . 56 894 9 615 056					
<b>343. - Oggetti cuciti, di lino, di canapa, ecc.:</b> 160 d). busti o fascette da donna.			1920-1916. . . . . — — —			<b>CATEGORIA VI. Cotone.</b>					
<b>344. - Oggetti cuciti, di lino, di canapa, ecc.:</b> 160 d). copertoni per merci e veicoli.			Belgio . . . . . 877 3 157 200 Bulgaria . . . . . 72 259 200 Danimarca . . . . . 2 7 200 Francia . . . . . 3 10 800 Germania . . . . . 5 18 000 Grecia . . . . . 3 10 800 Romania . . . . . 220 792 000 Russia . . . . . 62 223 200 Svizzera . . . . . 141 507 600 Dodecaneso . . . . . 2 7 200 Turchia asiatica . . . . . 2 7 200 Africa merid. britannica . . . . . 1 3 600 Col. brit. n. n. in Africa . . . . . 2 7 200 Brasile . . . . . 6 21 600 Provviste di bordo } bast. naz. . . . . 53 190 800 } bast. esteri. . . . . 11 39 600 Eritrea . . . . . 49 176 400 Tripolitania e Cirenaica . . . . . 6 21 600 1920 (Val. 3 600) . . . . . 1 517 5 461 200 1919 ( » 1 455) . . . . . 470 633 850 1918 ( » 1 200) . . . . . 51 61 200 1917 ( » 980) . . . . . 27 26 460 1916 ( » 720) . . . . . 66 47 520			Albania . . . . . 1 1 100 Francia . . . . . 5 5 500 Gran Bretagna e Irlanda . . . . . 1 414 1 555 400 Regno dei S. C. S. . . . . 65 71 500 Svizzera . . . . . 234 257 400 Dodecaneso . . . . . 1 1 100 Provviste di bordo } bast. naz. . . . . 7 7 700 } bast. esteri. . . . . — — Tripolitania e Cirenaica . . . . . 43 47 300 1920 (Val. 1 100) . . . . . 1 770 1 947 000 1919 ( » 700) . . . . . 4 024 2 816 800 1918 ( » 800) . . . . . 17 13 600 1917 ( » 630) . . . . . 85 53 550 1916 ( » 270) . . . . . 1 423 384 210					
<b>345. - Oggetti cuciti, di lino, di canapa, ecc.:</b> 160 d). altri.			Albania . . . . . 646 387 600 Austria . . . . . 5 924 3 554 400 Belgio . . . . . 413 247 800 Bulgaria . . . . . 1 278 766 800 Ceco-Slovacchia . . . . . 10 058 6 034 800 Danimarca . . . . . 304 182 400 Francia . . . . . 13 885 8 331 000			<b>346-a. - Cotone in bioccoli o in massa.</b> 161 a).			<b>347-a. - Cotone idrofilo.</b> 161 b).		
Belgio . . . . . 2 12 600 Bulgaria . . . . . 95 598 500 Francia . . . . . 23 144 900 Gran Bretagna e Irlanda . . . . . 4 25 200			Tripolitania e Cirenaica . . . . . 55 198 000 1920 (Val. 1 100) . . . . . 1 770 1 947 000 1919 ( » 700) . . . . . 4 024 2 816 800 1918 ( » 800) . . . . . 17 13 600 1917 ( » 630) . . . . . 85 53 550 1916 ( » 270) . . . . . 1 423 384 210			Albania . . . . . 27 27 000 Austria . . . . . 102 102 000 Belgio . . . . . 400 400 000 Bulgaria . . . . . 234 234 000 Ceco-Slovacchia . . . . . 87 87 000 Danimarca . . . . . 11 11 000 Francia . . . . . 808 808 000 Gran Bretagna e Irlanda . . . . . 1 1 000 Grecia . . . . . 918 918 000 Malta . . . . . 18 18 000 Portogallo . . . . . 6 6 000 Regno dei S. C. S. . . . . 130 130 000 Romania . . . . . 1 085 1 085 000 Spagna . . . . . 189 189 000 Svizzera . . . . . 190 190 000 Turchia europea . . . . . 553 553 000 Dodecaneso . . . . . 9 9 000 Turchia asiatica . . . . . 248 248 000 Egitto . . . . . 657 657 000 Tunisia . . . . . 134 134 000					

ANNO 1920. — ANALISI DEL COMMERCIO SPECIALE DI ESPORTAZIONE. — *Segue* Tav. XV.

PAESI DI DESTINAZIONE	QUANTITÀ	VALORE	PAESI DI DESTINAZIONE	QUANTITÀ	VALORE	PAESI DI DESTINAZIONE	QUANTITÀ	VALORE
<i>Segue</i> CATEGORIA VI. — COTONE.								
	Quintali	Lire		Quintali	Lire		Quintali	Lire
Argentina . . . . .	116	116 000	Bulgaria . . . . .	5 354	10 708 000	Spagna . . . . .	85	174 250
Brasile . . . . .	1	1 000	Ceco-Slovacchia . . . . .	216	432 000	Svizzera . . . . .	10 414	21 348 700
Uruguay . . . . .	346	346 000	Francia . . . . .	3 664	7 328 000	Turchia europea . . . . .	6 940	14 227 000
	6 270	6 270 000	Germania . . . . .	1 108	2 216 000	Cipro . . . . .	159	325 950
Eritrea . . . . .	87	87 000	Gran Bretagna e Irlanda	30	60 000	Dodecaneso . . . . .	113	231 650
Somalia italiana . . . . .	27	27 000	Grecia . . . . .	1 401	2 802 000	Turchia asiatica . . . . .	2 306	4 727 300
Tripolitania e Cirenaica.	93	93 000	Malta . . . . .	4	8 000	Col. franc. n. n. in Africa	21	43 050
	207	207 000	Norvegia . . . . .	6	12 000	Egitto . . . . .	982	2 013 100
	<b>6 477</b>	<b>6 477 000</b>	Regno dei S. C. S. . . . .	504	1 008 000	Tunisia . . . . .	755	1 547 750
1920 (Val. 1 000)	<b>2 324</b>	<b>1 394 400</b>	Romania . . . . .	3 965	7 930 000	Argentina . . . . .	1 532	3 140 600
1919 ( » 600)	<b>45</b>	<b>27 000</b>	Russia . . . . .	67	134 000	Brasile . . . . .	3	6 150
1918 ( » 600)	<b>566</b>	<b>226 400</b>	Svizzera . . . . .	1 546	3 092 000	Chili . . . . .	7	14 350
1917 ( » 400)	<b>111</b>	<b>27 750</b>	Turchia europea . . . . .	8 541	17 082 000	Panamà . . . . .	49	100 450
1916 ( » 250)			Cipro . . . . .	312	624 000	Perù . . . . .	13	26 650
			Dodecaneso . . . . .	348	696 000	Stati Uniti . . . . .	355	727 750
<b>347-b. - Cotone in ovatte.</b>			India britannica e Ceylon	23	46 000	Uruguay . . . . .	12	24 600
161 b).			Turchia asiatica . . . . .	1 963	3 926 000		69 515	142 505 750
Albania . . . . .	3	2 100	Col. franc. n. n. in Africa	43	86 000	Eritrea . . . . .	744	1 525 200
Bulgaria . . . . .	122	85 400	Egitto . . . . .	861	1 722 000	Tripolitania e Cirenaica.	1 159	2 375 950
Ceco-Slovacchia . . . . .	188	131 600	Tunisia . . . . .	549	1 098 000		1 903	3 901 150
Francia . . . . .	47	32 900	Argentina . . . . .	2 326	4 652 000		<b>71 418</b>	<b>146 406 900</b>
Grecia . . . . .	172	120 400	Brasile . . . . .	5	10 000	1920 (Val. 2 050)	<b>88 162</b>	<b>107 702 500</b>
Malta . . . . .	21	14 700	Stati Uniti . . . . .	33	66 000	1919 ( » 1 250)	<b>7 381</b>	<b>9 226 250</b>
Regno dei S. C. S. . . . .	16	11 200		33 455	66 910 000	1918 ( » 1 250)	<b>30 646</b>	<b>27 887 860</b>
Romania . . . . .	442	309 400	Eritrea . . . . .	292	584 000	1917 ( » 910)	<b>75 833</b>	<b>21 839 904</b>
Spagna . . . . .	12	8 400	Tripolitania e Cirenaica.	1 095	2 190 000			
Svizzera . . . . .	9	6 300		1 387	2 774 000			
Turchia europea . . . . .	155	108 500		<b>34 842</b>	<b>69 684 000</b>	<b>348-c. - Filati di cotone, semplici, greggi, di</b>		
Dodecaneso . . . . .	24	16 800	1920 (Val. 2 000)	<b>23 681</b>	<b>28 417 200</b>	162 a) 3. più di 20,000 fino a 30,000 m. per		
Turchia asiatica . . . . .	127	88 930	1919 ( » 1 200)	<b>7 302</b>	<b>8 762 400</b>	mezzo Kg.		
Algeria . . . . .	2	1 400	1918 ( » 820)	<b>20 807</b>	<b>17 061 740</b>			
Egitto . . . . .	84	58 800	1917 ( » 255)	<b>43 931</b>	<b>11 202 405</b>			
Tunisia . . . . .	12	8 400				Albania . . . . .	69	144 900
Argentina . . . . .	108	75 600	<b>348-b. - Filati di cotone, semplici, greggi,</b>			Austria . . . . .	1 938	4 069 800
Uruguay . . . . .	8	5 600	162 a) 2. di più di 10,000 fino a 20,000 m.			Belgio . . . . .	32	67 200
Provviste } bast. naz. . . . .	85	59 500	per mezzo Kg.			Bulgaria . . . . .	92	193 200
di bordo } bast. esteri. . . . .	—	—				Ceco-Slovacchia . . . . .	1 870	3 927 000
	1 637	1 145 900	Albania . . . . .	53	108 650	Francia . . . . .	2 882	6 052 200
Tripolitania e Cirenaica.	5	3 500	Austria . . . . .	4 158	8 523 900	Germania . . . . .	1 522	3 196 200
	<b>1 642</b>	<b>1 149 400</b>	Belgio . . . . .	758	1 553 900	Grecia . . . . .	6	12 600
1920 (Val. 700)	<b>747</b>	<b>410 850</b>	Bulgaria . . . . .	9 240	18 942 000	Malta . . . . .	21	44 100
1919 ( » 550)	<b>3</b>	<b>1 650</b>	Ceco-Slovacchia . . . . .	10 987	22 523 350	Polonia . . . . .	297	623 700
1918 ( » 550)	<b>257</b>	<b>74 530</b>	Francia . . . . .	7 579	15 536 950	Regno dei S. C. S. . . . .	234	491 400
1917 ( » 290)	<b>348</b>	<b>83 520</b>	Germania . . . . .	3 945	8 087 250	Romania . . . . .	210	441 000
1916 ( » 240)			Gran Bretagna e Irlanda	36	73 800	Svizzera . . . . .	4 078	8 563 800
			Grecia . . . . .	882	1 808 100	Turchia europea . . . . .	97	203 700
<b>348-a. - Filati di cotone, semplici, greggi,</b>			Malta . . . . .	52	106 600	Dodecaneso . . . . .	46	96 600
162 a) 1. fino a 10,000 m. per mezzo Kg.			Paesi Bassi . . . . .	3	6 150	Turchia asiatica . . . . .	278	583 800
Albania . . . . .	167	334 000	Polonia . . . . .	308	631 400	Egitto . . . . .	115	241 500
Austria . . . . .	287	574 000	Regno dei S. C. S. . . . .	309	633 450	Tunisia . . . . .	76	159 600
Belgio . . . . .	132	264 000	Romania . . . . .	7 453	15 278 650	Argentina . . . . .	420	882 000
			Russia . . . . .	6	12 300		14 283	29 994 300
						Tripolitania e Cirenaica.	71	149 100
							<b>14 354</b>	<b>30 143 400</b>
							<b>25 622</b>	<b>33 308 600</b>
							<b>3 662</b>	<b>3 980 600</b>
							<b>11 293</b>	<b>10 615 420</b>
							<b>35 103</b>	<b>11 619 093</b>



PAESI DI DESTINAZIONE	QUANTITÀ	VALORE	PAESI DI DESTINAZIONE	QUANTITÀ	VALORE	PAESI DI DESTINAZIONE	QUANTITÀ	VALORE
<i>Segue</i> CATEGORIA VI. — COTONE								
Quintali      Lire			Quintali      Lire			Quintali      Lire		
<b>348-d. - Filati di cotone, semplici, greggi,</b> 162 a) 4. di più di 30,000 fino a 40,000 m. per mezzo Kg.			<b>348-g. - Filati di cotone, semplici, greggi,</b> 162 a) 7. di più di 60,000 m. per mezzo Kg.			<b>349 a. - Filati di cotone, semplici, imbian-</b> 162 b) 1. chiti, fino a 10,000 m. per mezzo Kg.		
Austria . . . . .	460	989 000	Francia . . . . .	109	348 800	Stati Uniti . . . . .	747	1 942 550
Belgio . . . . .	51	109 650	Svizzera . . . . .	270	864 000	Uruguay . . . . .	12	24 600
Ceco-Slovacchia . . . . .	540	1 161 000	Tunisia . . . . .	20	64 000		123 661	255 067 250
Francia . . . . .	124	266 600	Stati Uniti . . . . .	359	1 148 800	Eritrea . . . . .	1 036	2 109 200
Germania . . . . .	195	419 250				Tripolitania e Cirenaica . . . . .	2 325	4 715 050
Grecia . . . . .	8	17 200	1920 (Val. 3 200)	<b>758</b>	<b>2 425 600</b>		3 361	6 824 250
Polonia . . . . .	105	225 750	1919 ( » 2 100)	2 009	4 218 900	1920 . . . . .	<b>127 022</b>	<b>261 891 500</b>
Regno dei S. C. S. . . . .	91	195 650	1918 ( » 2 100)	61	128 100	1919 . . . . .	<b>145 532</b>	<b>185 457 600</b>
Romania . . . . .	65	139 750	1917 ( » 1 740)	256	497 640	1918 . . . . .	<b>19 574</b>	<b>24 970 900</b>
Svizzera . . . . .	2 733	5 875 950	1916 ( » 667)	1 537	1 025 179	1917 . . . . .	<b>70 407</b>	<b>63 696 240</b>
Turchia asiatica . . . . .	7	15 050				1916 . . . . .	<b>170 600</b>	<b>51 317 062</b>
Egitto . . . . .	26	55 900	<b>348. - RIASSUNTO. — Filati di cotone,</b> 162-a). <b>semplici, greggi.</b>			Albania . . . . .	5	10 500
Brasile . . . . .	2	4 300	Albania . . . . .	289	587 550	Bulgaria . . . . .	334	701 400
1920 (Val. 2 150)	<b>4 407</b>	<b>9 475 050</b>	Austria . . . . .	7 014	14 661 150	Danimarca . . . . .	13	27 300
1919 ( » 1 350)	<b>6 368</b>	<b>8 596 800</b>	Belgio . . . . .	973	1 994 750	Grecia . . . . .	59	123 900
1918 ( » 1 350)	<b>929</b>	<b>1 254 150</b>	Bulgaria . . . . .	14 686	29 843 200	Malta . . . . .	8	16 800
1917 ( » 980)	<b>6 765</b>	<b>6 629 700</b>	Ceco-Slovacchia . . . . .	13 718	28 360 000	Regno dei S. C. S. . . . .	295	619 500
1916 ( » 380)	<b>12 162</b>	<b>4 621 560</b>	Francia . . . . .	14 649	30 422 950	Romania . . . . .	816	1 713 600
<b>348-e. - Filati di cotone, semplici, greggi, di</b> 162 a) 5. <b>più di 40,000 fino a 50,000 m. per</b> <b>mezzo Kg.</b>			Germania . . . . .	6 854	14 174 600	Svizzera . . . . .	50	105 000
Austria . . . . .	171	504 450	Gran Bretagna e Irlanda	66	133 800	Turchia europea . . . . .	85	178 500
Ceco-Slovacchia . . . . .	59	174 050	Grecia . . . . .	2 297	4 639 900	Dodecaneso . . . . .	13	27 300
Francia . . . . .	78	230 100	Malta . . . . .	77	158 700	Turchia asiatica . . . . .	324	680 400
Germania . . . . .	30	88 500	Norvegia . . . . .	6	12 000	Egitto . . . . .	89	186 900
Svizzera . . . . .	190	560 500	Paesi Bassi . . . . .	3	6 150	Marocco . . . . .	7	14 700
Turchia europea . . . . .	26	76 700	Polonia . . . . .	760	1 635 850	Tunisia . . . . .	22	46 200
Turchia asiatica . . . . .	91	268 450	Regno dei S. C. S. . . . .	1 138	2 328 500	Colombia . . . . .	22	46 200
1920 (Val. 2 950)	<b>645</b>	<b>1 902 750</b>	Romania . . . . .	11 693	23 789 400	Stati Uniti . . . . .	79	165 900
1919 ( » 1 800)	<b>832</b>	<b>1 497 600</b>	Russia . . . . .	73	146 300	Uruguay . . . . .	41	86 100
1918 ( » 1 800)	<b>293</b>	<b>527 400</b>	Spagna . . . . .	85	174 250		2 262	4 750 200
1917 ( » 1 610)	<b>247</b>	<b>397 670</b>	Svizzera . . . . .	19 447	40 974 550	Tripolitania e Cirenaica . . . . .	96	201 600
1916 ( » 450)	<b>582</b>	<b>262 350</b>	Turchia europea . . . . .	15 604	31 589 400		<b>2 358</b>	<b>4 951 800</b>
<b>348-f. - Filati di cotone, semplici, greggi,</b> 162 a) 6. <b>di più di 50,000 fino a 60,000 m.</b> <b>per mezzo Kg.</b>			Cipro . . . . .	471	949 950	1920 (Val. 2 100)	<b>979</b>	<b>1 272 700</b>
Ceco-Slovacchia . . . . .	46	142 600	Dodecaneso . . . . .	507	1 024 250	1919 ( » 1 300)	<b>93</b>	<b>120 900</b>
Francia . . . . .	213	660 300	India britannica e Ceylon	23	46 000	1918 ( » 1 300)	<b>500</b>	<b>465 000</b>
Germania . . . . .	54	167 400	Turchia asiatica . . . . .	4 664	9 579 500	1917 ( » 930)	<b>1 110</b>	<b>357 420</b>
Polonia . . . . .	50	155 000	Col. franc. n. n. in Africa	64	129 050	1916 ( » 322)		
Svizzera . . . . .	216	669 600	Egitto . . . . .	1 984	4 032 500	<b>349 b. - Filati di cotone, semplici, imbian-</b> 162 b) 2. <b>chiti, di più di 10,000 fino a 20,000</b> <b>m. per mezzo Kg.</b>		
Turchia asiatica . . . . .	19	58 900	Tunisia . . . . .	1 400	2 869 350	Albania . . . . .	71	152 650
1920 (Val. 3 100)	<b>598</b>	<b>1 853 800</b>	Argentina . . . . .	4 278	8 674 600	Austria . . . . .	161	646 150
1919 ( » 2 000)	<b>858</b>	<b>1 716 000</b>	Bolivia . . . . .	10	20 450	Bulgaria . . . . .	99	212 850
1918 ( » 2 000)	<b>546</b>	<b>1 092 000</b>	Canada . . . . .	7	14 350	Francia . . . . .	258	554 700
1917 ( » 1 670)	<b>363</b>	<b>606 210</b>	Panama . . . . .	49	100 450	Grecia . . . . .	5	10 750
1916 ( » 511)	<b>1 461</b>	<b>746 571</b>	Perù . . . . .	13	26 650	Malta . . . . .	13	27 950
						Regno dei S. C. S. . . . .	299	642 850

ANNO 1920. — ANALISI DEL COMMERCIO SPECIALE DI ESPORTAZIONE. — *Segue* TAV. XV.

PAESI DI DESTINAZIONE	QUANTITÀ	VALORE	PAESI DI DESTINAZIONE	QUANTITÀ	VALORE	PAESI DI DESTINAZIONE	QUANTITÀ	VALORE	
<i>Segue</i> CATEGORIA VI. — COTONE.									
	Quintali	Lire		Quintali	Lire		Quintali	Lire	
Romania . . . . .	316	679 400	Regno dei S. C. S. . . . .	82	241 900	<b>350-a. - Filati di cotone, semplici, tinti, fino 162 c) 1. a 10,000 m. per mezzo Kg.</b>	Albania . . . . .	9	20 700
Svizzera . . . . .	82	176 300	Svizzera . . . . .	7	20 650		Austria . . . . .	21	48 300
Turchia europea . . . . .	194	417 100	1920 (Val. 2 950) . . . . .	169	498 550		Belgio . . . . .	27	62 100
Turchia asiatica . . . . .	87	187 050	1919 ( » 1 900) . . . . .	52	98 800		Gran Bretagna e Irlanda . . . . .	11	25 300
Egitto . . . . .	108	232 200	1918-1917 . . . . .	—	—		Grecia . . . . .	126	289 800
Tunisia . . . . .	16	34 400	1916 (Val. 549) . . . . .	36	19 764		Malta . . . . .	12	27 600
Argentina . . . . .	147	316 050	<b>349-f. - Filati di cotone, semplici, imbianchiti, di più di 50,000 fino a 60,000 m. per mezzo Kg.</b>				Regno dei S. C. S. . . . .	1	2 300
Brasile . . . . .	6	12 900	1920-1916 . . . . .	—	—		Romania . . . . .	277	637 100
Uruguay . . . . .	17	36 550	<b>349-g. - Filati di cotone, semplici, imbianchiti, di più di 60,000 m. per mezzo Kg.</b>				Svizzera . . . . .	66	151 800
Tripolitania e Cirenaica. . . . .	94	202 100	Svizzera . . . . .	31	102 300		Turchia europea . . . . .	219	503 700
1920 (Val. 2 150) . . . . .	1 973	4 241 950	1920 (Val. 3 300) . . . . .	31	102 300	Cipro . . . . .	2	4 600	
1919 ( » 1 350) . . . . .	701	946 350	1919 ( » 2 200) . . . . .	2	4 400	Dodecaneso . . . . .	1	2 300	
1918 ( » 1 350) . . . . .	88	118 800	1918-1916 . . . . .	—	—	Turchia asiatica . . . . .	78	179 400	
1917 ( » 960) . . . . .	263	257 280	<b>349. - RIASSUNTO. — Filati di cotone, semplici, imbianchiti.</b>			Egitto . . . . .	18	41 400	
1916 ( » 360) . . . . .	1 001	360 360	Albania . . . . .	122	278 600	Tunisia . . . . .	2	4 600	
<b>349-c. - Filati di cotone, semplici, imbianchiti, di più di 20,000 fino a 30,000 m. per mezzo Kg.</b>			Austria . . . . .	311	676 150	Argentina . . . . .	1 476	3 394 800	
Albania . . . . .	27	59 400	Bulgaria . . . . .	433	914 250	Brasile . . . . .	4	9 200	
Austria . . . . .	150	330 000	Danimarca . . . . .	13	27 300	Chilì . . . . .	100	230 000	
Grecia . . . . .	9	19 800	Francia . . . . .	259	557 650		2 450	5 635 000	
Regno dei S. C. S. . . . .	50	110 000	Germania . . . . .	60	177 000	Tripolitania e Cirenaica. . . . .	30	69 000	
Romania . . . . .	16	35 200	Grecia . . . . .	73	154 450	1920 (Val. 2 300) . . . . .	2 489	5 704 000	
Turchia europea . . . . .	30	66 000	Malta . . . . .	21	44 750	1919 ( » 1 500) . . . . .	1 572	2 358 000	
Marocco . . . . .	5	11 000	Regno dei S. C. S. . . . .	726	1 614 250	1918 ( » 1 500) . . . . .	379	568 500	
Tunisia . . . . .	8	17 600	Romania . . . . .	1 148	2 428 200	1917 ( » 1 180) . . . . .	2 845	3 357 100	
Argentina . . . . .	6	13 200	Spagna . . . . .	202	454 500	1916 ( » 430) . . . . .	3 269	1 405 67	
Panamà . . . . .	36	79 200	Svizzera . . . . .	170	404 250	<b>350-b. - Filati di cotone, semplici, tinti, di più di 10,000 fino a 20,000 m. per mezzo Kg.</b>			
1920 (Val. 2 200) . . . . .	337	741 400	Turchia europea . . . . .	321	688 600	Albania . . . . .	13	30 550	
1919 ( » 1 400) . . . . .	187	261 800	Dodecaneso . . . . .	13	27 300	Belgio . . . . .	47	110 450	
1918 . . . . .	—	—	Turchia asiatica . . . . .	411	867 450	Bulgaria . . . . .	31	72 850	
1917 (Val. 990) . . . . .	3	2 970	Egitto . . . . .	197	419 100	Francia . . . . .	3	7 050	
1916 ( » 410) . . . . .	147	60 270	Marocco . . . . .	12	25 700	Gran Bretagna e Irlanda . . . . .	32	75 200	
<b>349-d. - Filati di cotone, semplici, imbianchiti, di più di 30,000 fino a 40,000 m. per mezzo Kg.</b>			Tunisia . . . . .	46	98 200	Grecia . . . . .	11	25 850	
Spagna . . . . .	202	454 500	Argentina . . . . .	153	329 250	Regno dei S. C. S. . . . .	245	575 750	
Turchia europea . . . . .	12	27 000	Brasile . . . . .	7	15 150	Romania . . . . .	228	535 800	
Brasile . . . . .	1	2 250	Colombia . . . . .	22	46 200	Svizzera . . . . .	168	394 800	
1920 (Val. 2 250) . . . . .	215	483 750	Panamà . . . . .	36	79 200	Turchia europea . . . . .	198	465 300	
1919 ( » 1 450) . . . . .	118	171 100	Stati Uniti . . . . .	79	165 900	Turchia asiatica . . . . .	143	336 050	
1918 . . . . .	—	—	Uruguay . . . . .	58	122 650	Egitto . . . . .	12	28 200	
1917 (Val. 1 030) . . . . .	32	32 960		4 893	10 616 050	Argentina . . . . .	2 703	6 352 050	
1916 ( » 468) . . . . .	80	37 440	Tripolitania e Cirenaica. . . . .	190	403 700	Colombia . . . . .	2	4 700	
<b>349-e. - Filati di cotone, semplici, imbianchiti, di più di 40,000 fino a 50,000 m. per mezzo Kg.</b>				3 868	9 089 800	Venezuela . . . . .	32	75 200	
Albania . . . . .	19	56 050	1920 . . . . .	5 083	11 019 750	Tripolitania e Cirenaica. . . . .	95	223 250	
Francia . . . . .	1	2 950	1919 . . . . .	2 039	2 755 150	1920 (Val. 2 350) . . . . .	3 963	9 313 050	
Germania . . . . .	60	177 000	1918 . . . . .	181	239 700	1919 ( » 1 550) . . . . .	833	1 291 150	
			1917 . . . . .	803	758 210	1918 . . . . .	—	—	
			1916 . . . . .	2 374	835 254	1917 (Val. 1 210) . . . . .	361	436 810	
						1916 ( » 468) . . . . .	927	433 836	

PAESI DI DESTINAZIONE	QUANTITÀ	VALORE	PAESI DI DESTINAZIONE	QUANTITÀ	VALORE	PAESI DI DESTINAZIONE	QUANTITÀ	VALORE
<i>Segue CATEGORIA VI. — COTONE.</i>								
Quintali      Lire			Quintali      Lire			Quintali      Lire		
<b>350-c. - Filati di cotone, semplici, tinti, di</b> 162 c) 3.      più di 20,000 fino a 30,000 m. per mezzo Kg.			<b>350-g. - Filati di cotone, semplici, tinti, di</b> 162 c) 7.      più di 60,000 m. per mezzo Kg.			<b>351-b. - Filati di cotone, ritorti, greggi, di</b> 163 a) 2.      più di 10,000 fino a 20,000 m. per mezzo Kg.		
Austria . . . . .	4	9 600	Svizzera . . . . .	13	45 500	Romania . . . . .	276	579 600
Bulgaria . . . . .	14	33 600	1920 (Val. 3 500)	13	45 500	Regno dei S. C. S. . . . .	11	23 100
Grecia . . . . .	8	19 200	1919 ( » 2 400)	3	7 200	Svizzera . . . . .	33	69 300
Regno dei S. C. S. . . . .	32	76 800	1918-1916 . . . . .	—	—	Turchia europea . . . . .	215	451 500
Svizzera . . . . .	1	2 400	<b>350. — RIASSUNTO. — Filati di cotone</b> 162 c). <b>semplici, tinti.</b>			Cipro . . . . .	22	46 200
Indie orientali olandesi . . . . .	15	36 000	Albania . . . . .	26	60 850	Dodécaneso . . . . .	5	10 500
Tunisia . . . . .	2	4 800	Austria . . . . .	21	48 300	Turchia asiatica . . . . .	17	35 700
Argentina . . . . .	141	338 400	Belgio . . . . .	74	172 550	Egitto . . . . .	132	277 200
	217	520 800	Bulgaria . . . . .	45	106 450	1920 (Val. 2 100)	<b>5 044</b>	<b>10 592 400</b>
Tripolitania e Cirenaica . . . . .	6	14 400	Francia . . . . .	4	9 500	1919 ( » 1 250)	<b>2 131</b>	<b>2 663 750</b>
1920 (Val. 2 400)	<b>223</b>	<b>535 200</b>	Gran Bretagna e Irlanda . . . . .	43	100 500	1918 ( » 1 250)	<b>6 533</b>	<b>8 166 250</b>
1919 ( » 1 600)	<b>392</b>	<b>627 200</b>	Grecia . . . . .	145	334 850	1917 ( » 900)	<b>10 934</b>	<b>9 840 600</b>
1918 . . . . .	—	—	Malta . . . . .	15	37 350	1916 ( » 304)	<b>19 762</b>	<b>6 007 648</b>
1917 (Val. 1 240)	<b>115</b>	<b>142 600</b>	Regno dei S. C. S. . . . .	288	679 350	<b>351-b. - Filati di cotone, ritorti, greggi, di</b> 163 a) 2.      più di 10,000 fino a 20,000 m. per mezzo Kg.		
1916 ( » 518)	<b>306</b>	<b>158 508</b>	Romania . . . . .	567	1 324 800	Austria . . . . .	525	1 128 750
<b>350-d. - Filati di cotone, semplici, tinti, di</b> 162 c) 4.      più di 30,000 fino a 40,000 m. per mezzo Kg.			Svizzera . . . . .	248	594 500	Bulgaria . . . . .	313	672 950
Francia . . . . .	1	2 450	Turchia europea . . . . .	417	969 000	Ceco-Slovacchia . . . . .	61	131 150
Regno dei S. C. S. . . . .	10	24 500	Cipro . . . . .	2	4 600	Francia . . . . .	2 808	6 037 200
Romania . . . . .	62	151 900	Dodécaneso . . . . .	1	2 300	Germania . . . . .	172	369 800
Stabilimenti dello Stretto . . . . .	17	41 650	Indie orientali olandesi . . . . .	15	36 000	Gran Bretagna e Irlanda . . . . .	16	34 400
Tunisia . . . . .	2	4 900	Stabilimenti dello Stretto . . . . .	17	41 650	Grecia . . . . .	45	96 750
1920 (Val. 2 450)	<b>92</b>	<b>225 400</b>	Turchia asiatica . . . . .	221	515 450	Malta . . . . .	60	129 000
1919 ( » 1 650)	<b>42</b>	<b>69 300</b>	Egitto . . . . .	30	69 600	Romania . . . . .	205	440 750
1918 ( » 1 650)	<b>211</b>	<b>348 150</b>	Tunisia . . . . .	6	14 300	Regno dei S. C. S. . . . .	68	146 200
1917 ( » 1 280)	<b>55</b>	<b>70 400</b>	Argentina . . . . .	4 320	10 085 250	Svizzera . . . . .	935	2 010 250
1916 ( » 576)	<b>38</b>	<b>21 888</b>	Brasile . . . . .	4	9 200	Turchia europea . . . . .	257	552 550
<b>350-e. - Filati di cotone, semplici, tinti, di</b> 162 c) 5.      più di 40,000 fino a 50,000 m. per mezzo Kg.			Chili . . . . .	100	230 000	Turchia asiatica . . . . .	288	619 200
Malta . . . . .	3	9 750	Colombia . . . . .	2	4 700	Egitto . . . . .	1 234	2 653 100
1920 (Val. 3 250)	<b>3</b>	<b>9 750</b>	Venezuela . . . . .	32	75 200	Tunisia . . . . .	59	126 850
1919-1917 . . . . .	—	—		6 643	15 523 250	Argentina . . . . .	439	943 850
1916 (Val. 657)	<b>12</b>	<b>7 884</b>	Tripolitania e Cirenaica . . . . .	131	306 650	Brasile . . . . .	2	4 300
<b>350-f. - Filati di cotone, semplici, tinti, di</b> 162 c) 6.      più di 50,000 fino a 60,000 m. per mezzo Kg.			1920 . . . . .	<b>6 774</b>	<b>15 832 900</b>		7 487	16 097 050
1920 . . . . .	—	—	1919 . . . . .	<b>2 842</b>	<b>4 352 850</b>	Eritrea . . . . .	10	21 500
1919-1917 . . . . .	—	—	1918 . . . . .	<b>690</b>	<b>916 650</b>	Tripolitania e Cirenaica . . . . .	48	103 200
1916 (Val. 725)	<b>4</b>	<b>2 900</b>	1917 . . . . .	<b>3 376</b>	<b>4 006 910</b>		58	124 700
			1916 . . . . .	<b>4 550</b>	<b>2 030 686</b>	1920 (Val. 2 150)	<b>7 545</b>	<b>16 221 750</b>
			<b>351-a. - Filati di cotone, ritorti, greggi, fino</b> 163 a) 1. <b>a 10,000 m. per mezzo Kg.</b>			1919 ( » 1 300)	<b>9 988</b>	<b>12 984 400</b>
			Austria . . . . .	17	35 700	1918 ( » 1 300)	<b>3 921</b>	<b>5 097 300</b>
			Bulgaria . . . . .	177	371 700	1917 ( » 950)	<b>10 155</b>	<b>9 647 250</b>
			Ceco-Slovacchia . . . . .	130	273 000	1916 ( » 371)	<b>22 262</b>	<b>8 259 202</b>
			Francia . . . . .	3 913	8 217 300	<b>351-c. - Filati di cotone, ritorti, greggi, di</b> 163 a) 3. <b>più di 20,000 fino a 30,000 m. per</b> <b>mezzo Kg.</b>		
			Germania . . . . .	22	46 200	Albania . . . . .	59	129 800
			Grecia . . . . .	22	46 200	Austria . . . . .	227	499 400
			Polonia . . . . .	52	109 200	Ceco-Slovacchia . . . . .	71	156 200
						Francia . . . . .	1 933	4 252 600
						Germania . . . . .	89	195 800
						Regno dei S. C. S. . . . .	17	37 400





ANNO 1920. — ANALISI DEL COMMERCIO SPECIALE DI ESPORTAZIONE. — *Segue* Tav. XV.

PAESI DI DESTINAZIONE	QUANTITÀ	VALORE	PAESI DI DESTINAZIONE	QUANTITÀ	VALORE	PAESI DI DESTINAZIONE	QUANTITÀ	VALORE
<i>Segue</i> CATEGORIA VI. — COTONE.								
	Quintali	Lire		Quintali	Lire		Quintali	Lire
Egitto . . . . .	43	103 200	Malta . . . . .	4	10 000	<b>353-e - Filati di cotone, ritorti, tinti, di</b> 163 c) 5. <b>più di 40,000 fino a 50,000 m. per</b> <b>mezzo Kg.</b>		
Marocco . . . . .	36	86 400	Portogallo . . . . .	3	7 500	Austria . . . . .	63	214 200
Tunisia . . . . .	11	26 400	Regno dei S. C. S. . . . .	106	265 000	Regno dei S. C. S. . . . .	24	81 600
Argentina . . . . .	15	36 000	Romania . . . . .	98	245 000	Romania . . . . .	15	51 000
Brasile . . . . .	31	74 400	Svizzera . . . . .	2	5 000	Svizzera . . . . .	3	10 200
Perù . . . . .	1	2 400	Turchia europea . . . . .	163	407 500	Argentina . . . . .	3	10 200
	2 373	5 695 200	Ungheria . . . . .	30	75 000	Brasile . . . . .	20	68 000
Tripolitania e Cirenaica. . . . .	8	19 200	Cina . . . . .	13	32 500			
	2 381	5 714 400	Dodecaneso . . . . .	8	20 000	1920 (Val. 3 400)	128	435 200
1920 (Val. 2 400)	532	824 600	Turchia asiatica . . . . .	76	190 000	1919 ( » 2 200)	39	85 800
1919 ( » 1 550)	130	201 500	Egitto . . . . .	46	115 000	1918 . . . . .	—	—
1918 ( » 1 550)	404	434 800	Marocco . . . . .	26	65 000	1917 (Val. 2 020)	52	105 040
1917 ( » 1 200)	1 023	497 173	Tunisia . . . . .	45	112 500	1916 ( » 1 074)	67	71 953
1916 ( » 486)			Argentina . . . . .	6	15 000			
<b>353-b. - Filati di cotone, ritorti, tinti, di</b> 163 c) 2. <b>più di 10,000 fino a 20,000 m. per</b> <b>mezzo Kg.</b>			Brasile . . . . .	30	75 000	<b>353-f. - Filati di cotone, ritorti, tinti, di più</b> 163 c) 6. <b>di 50,000 fino a 60,000 metri per</b> <b>mezzo Kg.</b>		
Albania . . . . .	6	14 700		1 099	2 747 500	1920 . . . . .	—	—
Austria . . . . .	61	149 450	Tripolitania e Cirenaica. . . . .	6	15 000	1919 (Val. 2 400)	7	16 800
Bulgaria . . . . .	204	499 800		1 105	2 762 500	1918 ( » 2 400)	1	2 400
Ceco-Slovacchia . . . . .	3	7 350	1920 (Val. 2 500)	611	1 038 150	1917 ( » 2 110)	63	132 930
Francia . . . . .	104	254 800	1918 ( » 1 650)	23	37 950	1916 ( » 1 213)	119	144 347
Germania . . . . .	3	7 350	1917 ( » 1 300)	137	178 100			
Grecia . . . . .	369	904 050	1916 ( » 725)	620	449 500	<b>353-g. - Filati di cotone, ritorti, tinti, di più</b> 163 c) 7. <b>di 60,000 m. per mezzo Kg.</b>		
Malta . . . . .	16	39 200	<b>353-d. - Filati di cotone, ritorti, tinti, di</b> 163 c) 4. <b>più di 30,000 fino a 40,000 m. per</b> <b>mezzo Kg.</b>			Austria . . . . .	5	18 750
Portogallo . . . . .	3	7 350	Austria . . . . .	133	339 150	Ceco-Slovacchia . . . . .	2	7 500
Regno dei S. C. S. . . . .	73	178 850	Bulgaria . . . . .	34	86 700	Grecia . . . . .	1	3 750
Romania . . . . .	417	1 021 650	Ceco-Slovacchia . . . . .	19	48 450	Regno dei S. C. S. . . . .	16	60 000
Svizzera . . . . .	130	318 500	Francia . . . . .	83	211 650	Turchia asiatica . . . . .	1	3 750
Turchia europea . . . . .	828	2 028 600	Regno dei S. C. S. . . . .	180	275 400	Brasile . . . . .	2	7 500
Cipro . . . . .	7	17 150	Romania . . . . .	40	102 000	Uruguay . . . . .	3	11 250
Stabilimenti dello Stretto . . . . .	52	127 400	Russia . . . . .	2	5 100			
Turchia asiatica . . . . .	380	931 000	Svizzera . . . . .	14	35 700	1920 (Val. 3 750)	30	112 500
Algeria . . . . .	70	171 500	Turchia europea . . . . .	70	178 500	1919 ( » 2 500)	9	22 500
Egitto . . . . .	270	661 500	Dodecaneso . . . . .	23	58 650	1918 ( » 2 500)	8	20 000
Marocco . . . . .	279	683 550	Turchia asiatica . . . . .	227	578 850	1917 ( » 2 220)	27	59 940
Tunisia . . . . .	92	225 400	Egitto . . . . .	9	22 950	1916 ( » 1 985)	15	29 775
Argentina . . . . .	224	548 800	Argentina . . . . .	4	10 200	<b>353. - RIASSUNTO. — Filati di cotone,</b> 163. <b>ritorti, tinti.</b>		
	3 591	8 797 950		766	1 953 300	Albania . . . . .	49	119 000
1920 (Val. 2 450)	1 974	3 158 400	Tripolitania e Cirenaica. . . . .	35	89 250	Austria . . . . .	290	789 750
1919 ( » 1 600)	342	547 200		801	2 042 550	Bulgaria . . . . .	1 165	2 848 100
1918 ( » 1 600)	1 499	1 873 750	1920 (Val. 2 550)	174	295 800	Ceco-Slovacchia . . . . .	24	63 300
1917 ( » 1 250)	3 386	1 909 704	1919 ( » 1 700)	9	15 300	Francia . . . . .	191	476 050
1916 ( » 564)			1918 ( » 1 700)	65	88 400	Germania . . . . .	3	7 350
<b>353-c. - Filati di cotone, ritorti, tinti, di</b> 163 c) 3. <b>più di 20,000 fino a 30,000 m. per</b> <b>mezzo Kg.</b>			1917 ( » 1 360)	214	138 748	Grecia . . . . .	766	1 863 600
Albania . . . . .	11	27 500	1916 ( » 882)			Malta . . . . .	20	49 200
Austria . . . . .	10	25 000				Portogallo . . . . .	9	22 050
Bulgaria . . . . .	368	920 000						
Grecia . . . . .	54	135 000						

ANNO 1920. — ANALISI DEL COMMERCIO SPECIALE DI ESPORTAZIONE. — *Segue* Tav. XV.

PAESI DI DESTINAZIONE	QUANTITÀ	VALORE	PAESI DI DESTINAZIONE	QUANTITÀ	VALORE	PAESI DI DESTINAZIONE	QUANTITÀ	VALORE
-----------------------------	----------	--------	-----------------------------	----------	--------	-----------------------------	----------	--------

*Segue* CATEGORIA VI. — COTONE.

			<i>Segue</i> CATEGORIA VI. — COTONE.					
PAESI DI DESTINAZIONE	QUANTITÀ	VALORE	PAESI DI DESTINAZIONE	QUANTITÀ	VALORE	PAESI DI DESTINAZIONE	QUANTITÀ	VALORE
Regno dei S. C. S. . . . .	600	1 660 050	Gran Bretagna e Irlanda . . . . .	1	5 000	Algeria . . . . .	1	1 900
Romania . . . . .	668	1 654 850	Grecia . . . . .	181	905 000	Egitto . . . . .	10	19 000
Russia . . . . .	2	5 100	Malta . . . . .	68	340 000	Provviste di bordo { bast. naz. . . . .	16	30 400
Svizzera . . . . .	184	453 400	Portogallo . . . . .	6	30 000	{ bast. esteri. . . . .	—	—
Turchia europea . . . . .	1 585	3 872 200	Regno dei S. C. S. . . . .	1 396	6 980 000	1920 (Val. 1 900)	<b>170</b>	<b>323 000</b>
Ungheria . . . . .	32	79 800	Romania . . . . .	968	4 840 000	1919 ( » 1 300)	<b>21</b>	<b>27 300</b>
Cina . . . . .	17	42 100	Russia . . . . .	145	725 000	1918 ( » 1 300)	<b>3</b>	<b>3 000</b>
Cipro . . . . .	64	153 950	Spagna . . . . .	15	75 000	1917 ( » 900)	<b>33</b>	<b>29 700</b>
Dodecaneso . . . . .	121	294 650	Svizzera . . . . .	51	255 000	1916 ( » 788)	<b>59</b>	<b>46 492</b>
Stabilimenti dello Stretto	52	127 400	Turchia europea . . . . .	672	3 360 000			
Turchia asiatica . . . . .	819	2 027 600	Ungheria . . . . .	47	235 000	<b>358. - Reti da pesca, di cotone.</b>		
Algeria . . . . .	70	171 500	Cipro . . . . .	1	5 000	168.		
Egitto . . . . .	368	902 650	Dodecaneso . . . . .	46	230 000	Albania . . . . .	9	34 200
Marocco . . . . .	341	834 950	Russia asiatica . . . . .	1	5 000	Francia . . . . .	17	64 600
Tunisia . . . . .	148	364 300	Turchia asiatica . . . . .	89	445 000	Portogallo . . . . .	3	11 400
Argentina . . . . .	252	620 200	Algeria . . . . .	1	5 000	Regno dei S. C. S. . . . .	5	22 800
Brasile . . . . .	83	224 900	Congo belga . . . . .	1	5 000	Algeria . . . . .	48	182 400
Perù . . . . .	1	2 400	Egitto . . . . .	623	3 115 000	Col. franc. n. n. in Africa	2	7 600
Uruguay . . . . .	3	11 250	Marocco . . . . .	105	525 000	Egitto . . . . .	4	15 200
Tripolitania e Cirenaica	49	123 450	Tunisia . . . . .	61	305 000	Tunisia . . . . .	1	3 800
1920 . . . . .	<b>8 036</b>	<b>19 865 100</b>	Argentina . . . . .	141	705 000		90	342 000
1919 . . . . .	<b>3 346</b>	<b>5 412 050</b>	Bolivia . . . . .	4	20 000	Eritrea . . . . .	7	26 600
1918 . . . . .	<b>513</b>	<b>824 350</b>	Brasile . . . . .	8	40 000	Somalia italiana . . . . .	14	53 200
1917 . . . . .	<b>2 247</b>	<b>2 922 960</b>	Chili . . . . .	14	70 000	Tripolitania e Cirenaica	70	266 000
1916 . . . . .	<b>5 444</b>	<b>3 291 210</b>	Colombia . . . . .	3	15 000		91	345 800
<b>354. - Catene ordite.</b>			Equatore . . . . .	4	20 000	1920 (Val. 3 800)	<b>181</b>	<b>687 800</b>
164.			Guatemala . . . . .	8	40 000	1919 ( » 3 000)	<b>129</b>	<b>387 000</b>
1920-1916 . . . . .	—	—	Messico . . . . .	4	20 000	1918 ( » 3 100)	<b>70</b>	<b>217 000</b>
<b>355. - Filati di vigogna.</b>			Perù . . . . .	48	240 000	1917 ( » 3 900)	<b>42</b>	<b>126 000</b>
165.			Stati Uniti . . . . .	6	30 000	1916 ( » 2 381)	<b>66</b>	<b>157 146</b>
Francia . . . . .	21	33 600	Uruguay . . . . .	4	20 000			
Romania . . . . .	16	25 600	Venezuela . . . . .	1	5 000	<b>359-a. - Tessuti di cotone, greggi, lisci, del</b>		
Egitto . . . . .	14	22 400		7 376	36 880 000	169 a) 1 α. peso di Kg. 13 o più per 100 mq.,		
1920 (Val. 1 600)	<b>51</b>	<b>81 600</b>	Eritrea . . . . .	15	75 000	con 27 fili elementari o meno, nei		
1919 ( » 1 300)	<b>118</b>	<b>153 400</b>	Tripolitania e Cirenaica.	105	525 000	5 mm.		
1918 . . . . .	—	—		120	600 000	Albania . . . . .	70	168 000
1917 (Val. 1 000)	<b>10</b>	<b>10 000</b>	1920 (Val. 5 000)	<b>7 496</b>	<b>37 480 000</b>	Austria . . . . .	706	1 910 400
1916 ( » 702)	<b>120</b>	<b>84 240</b>	1919 ( » 3 200)	<b>8 264</b>	<b>26 444 800</b>	Bulgaria . . . . .	595	1 428 000
<b>356. - Filati di cotone, da cucire, avvolti su</b>			1918 ( » 3 000)	<b>7 396</b>	<b>22 188 000</b>	Ceco-Slovacchia . . . . .	90	216 000
166. rocchetti, in gomitolli e simili; pre-			1917 ( » 2 400)	<b>6 727</b>	<b>16 144 800</b>	Francia . . . . .	8	19 200
parati per la vendita al minuto.			1916 ( » 982)	<b>11 239</b>	<b>11 036 698</b>	Germania . . . . .	1	2 400
Albania . . . . .	4	20 000	<b>357. - Cordami di cotone.</b>			Gran Bretagna e Irlanda	1	2 400
Austria . . . . .	1 514	7 570 000	167.			Grecia . . . . .	124	297 600
Belgio . . . . .	5	25 000	Bulgaria . . . . .	3	5 700	Regno dei S. C. S. . . . .	806	1 934 400
Bulgaria . . . . .	451	2 255 000	Francia . . . . .	25	47 500	Romania . . . . .	4 338	10 411 200
Francia . . . . .	642	3 210 000	Svizzera . . . . .	22	41 800	Russia . . . . .	175	420 000
Germania . . . . .	37	185 000	Turchia europea . . . . .	3	5 700	Spagna . . . . .	1	2 400
			India britannica e Ceylon	88	167 200	Svizzera . . . . .	161	386 400
			Turchia asiatica . . . . .	2	3 800	Turchia europea . . . . .	2 785	6 684 000
						Dodecaneso . . . . .	149	357 600





PAESI DI DESTINAZIONE	QUANTITÀ	VALORE	PAESI DI DESTINAZIONE	QUANTITÀ	VALORE	PAESI DI DESTINAZIONE	QUANTITÀ	VALORE
<i>Segue</i> CATEGORIA VI. — COTONE.								
Quintali    Lire			Quintali    Lire			Quintali    Lire		
<b>359-g. - Tessuti di cotone, greggi, lisci, del</b> 169 a) 3 α. peso di Kg. 7 o più, ma meno di Kg. 11 per 100 mq., con 27 fili elementari o meno, nei 5 mm.			<b>359-l. - Tessuti di cotone, greggi, lisci, del</b> 169 a) 4 z. peso di Kg. 3 o più, ma meno di Kg. 7 per 100 mq., con 27 fili elementari o meno, nei 5 mm.			<b>362-a. - Tessuti di cotone, greggi, operati,</b> 169 b) 1 α. del peso di Kg. 13 o più per 100 mq., con 27 fili elementari o meno, nei 5 mm.		
Albania . . . . .	3	8 400	1920 . . . . .	—	—	Francia . . . . .	1	2 450
Austria . . . . .	123	344 400	1919 (Val. 2 700)	28	75 600	Gran Bretagna e Irlanda	20	49 000
Grecia . . . . .	14	39 200	1918 ( » 2 700)	11	29 700	Svizzera . . . . .	78	191 100
Regno dei S. C. S. . . . .	13	36 400	1917 ( » 2 020)	263	531 260	1920 (Val. 2 450)	99	242 550
Romania . . . . .	33	92 400	1916 ( » 887)	503	446 161	1919 ( » 1 550)	60	93 000
Svizzera . . . . .	1	2 800	<b>359-m. - Tessuti di cotone, greggi, lisci, del</b> 169 a) 4 β. peso di Kg. 3 o più, ma meno di Kg. 7 per 100 mq., con più di 27 fino a 38 fili elementari, nei 5 mm.			1918 . . . . .	—	—
Turchia europea . . . . .	7	19 600	Romania . . . . .	2	8 400	1917 (Val. 1 090)	80	87 200
Dodecaneso . . . . .	12	33 600	Svizzera . . . . .	1	4 200	1916 ( » 468)	128	59 904
Egitto . . . . .	16	44 800	1920 (Val. 4 200)	3	12 600	<b>362-b. - Tessuti di cotone, greggi, operati,</b> 169 b) 1 β. del peso di Kg. 13 o più per 100 mq., con più di 27 fino a 38 fili elementari, nei 5 mm.		
Stati Uniti . . . . .	1	2 800	1919-1916 . . . . .	—	—	Gran Bretagna e Irlanda	16	40 800
1920 (Val. 2 800)	223	624 400	<b>359-n. - Tessuti di cotone, greggi, lisci, del</b> 169 a) 4 γ. peso di Kg. 3 o più, ma meno di Kg. 7 per 100 mq., con più di 38 fili, nei 5 mm.			Regno dei S. C. S. . . . .	5	12 750
1919 ( » 1 750)	2 471	4 324 250	Francia . . . . .	1	4 600	1920 (Val. 2 550)	21	53 550
1918 ( » 1 750)	1 164	2 037 090	Regno dei S. C. S. . . . .	12	55 200	1919 ( » 1 600)	61	97 600
1917 ( » 1 100)	871	958 100	Svizzera . . . . .	38	174 800	1918 . . . . .	—	—
1916 ( » 558)	2 231	1 261 638	Tunisia . . . . .	34	156 400	1917 (Val. 1 165)	43	50 095
<b>359-h. - Tessuti di cotone, greggi, lisci, del</b> 169 a) 3 β. peso di Kg. 7 o più, ma meno di Kg. 11 per 100 mq., con più di 27 fino a 38 fili elementari, nei 5 mm.			1920 (Val. 4 600)	85	391 000	1916 ( » 553)	8	4 424
Albania . . . . .	9	26 550	1919 ( » 3 300)	1	3 300	<b>362-c. - Tessuti di cotone, greggi, operati, del</b> 169 b) 1 γ. peso di Kg. 13 o più per 100 mq., con più di 38 fili, nei 5 mm.		
Austria . . . . .	139	410 050	1918-1916 . . . . .	—	—	Francia . . . . .	3	8 100
Ceco-Slovacchia . . . . .	142	418 900	<b>359-o. - Tessuti di cotone, greggi, lisci, del</b> 169 a) 4 δ. peso di Kg. 3 o più, ma meno di Kg. 7 per 100 mq., con più di 38 fili, nei 5 mm.			1920 (Val. 2 700)	3	8 100
Francia . . . . .	1	2 950	Francia . . . . .	1	4 600	1919 ( » 1 700)	18	30 600
Grecia . . . . .	3	8 850	Regno dei S. C. S. . . . .	12	55 200	1918-1917 . . . . .	—	—
Regno dei S. C. S. . . . .	590	1 740 500	Svizzera . . . . .	38	174 800	1916 (Val. 729)	9	6 561
Svizzera . . . . .	150	442 500	Tunisia . . . . .	34	156 400	<b>362-d. - Tessuti di cotone, greggi, operati,</b> 169 b) 2 α. del peso di Kg. 11 o più, ma meno di Kg. 13 per 100 mq., con 27 fili elementari o meno, nei 5 mm.		
Turchia europea . . . . .	24	70 800	1920 (Val. 4 600)	85	391 000	Gran Bretagna e Irlanda	18	47 700
Tunisia . . . . .	1	2 950	1919 ( » 3 300)	1	3 300	1920 (Val. 2 650)	18	47 700
1 059	3 124 050	1918-1916 . . . . .	—	—	1919-1916 . . . . .	—	—	
Tripolitania e Cirenaica.	3	8 850	<b>360. - Tessuti di cotone, feltrati, per car-</b> 169 a). tiere.			<b>362-e. - Tessuti di cotone, greggi, operati,</b> 169 b) 2 β. del peso di Kg. 11 o più, ma meno di Kg. 13 per 100 mq., con più di 27 fino a 38 fili elementari, nei 5 mm.		
1920 (Val. 2 950)	1 062	3 132 900	1920-1916 . . . . .	—	—	Gran Bretagna e Irlanda	19	53 200
1919 ( » 1 950)	1 292	2 519 400	<b>361. - Cigne di puro cotone, non cucite, nè</b> 169 a). imbevute di olio o di altre materie grasse.			1920 (Val. 2 800)	19	53 200
1918 ( » 1 950)	367	715 650	Turchia europea . . . . .	1	2 600	1919 . . . . .	—	—
1917 ( » 1 265)	546	690 690	1920 (Val. 2 600)	1	2 600	1918 (Val. 1 760)	1	1 760
1916 ( » 697)	360	250 920	1919 ( » 1 800)	3	5 400	1917 » 1 220)	9	10 980
<b>359-i. - Tessuti di cotone, greggi, lisci, del</b> 169 a) 3 γ. peso di Kg. 7 o più, ma meno di Kg. 11 per 100 mq., con più di 38 fili, nei 5 mm.			1918 . . . . .	—	—	1916 ( » 630)	14	8 820
Austria . . . . .	19	59 850	1917 (Val. 1 500)	2	3 000	<b>362-f. - Tessuti di cotone, greggi, operati,</b> 169 b) 2 γ. del peso di Kg. 11 o più, ma meno di Kg. 13 per 100 mq., con più di 27 fino a 38 fili elementari, nei 5 mm.		
Regno dei S. C. S. . . . .	14	44 100	1916 . . . . .	—	—	Gran Bretagna e Irlanda	19	53 200
Turchia europea . . . . .	7	22 050	<b>360. - Tessuti di cotone, feltrati, per car-</b> 169 a). tiere.			1920 (Val. 2 800)	19	53 200
1920 (Val. 3 150)	40	126 000	1920 (Val. 2 600)	1	2 600	1919 . . . . .	—	—
1919 ( » 2 100)	113	237 300	1919 ( » 1 800)	3	5 400	1918 (Val. 1 760)	1	1 760
1918 ( » 2 100)	8	16 800	1918 . . . . .	—	—	1917 » 1 220)	9	10 980
1917 ( » 1 410)	24	33 840	1917 (Val. 1 500)	2	3 000	1916 ( » 630)	14	8 820
1916 ( » 895)	75	67 125	1916 . . . . .	—	—	<b>362-f. - Tessuti di cotone, greggi, operati,</b> 169 b) 2 γ. del peso di Kg. 11 o più, ma meno di Kg. 13 per 100 mq., con più di 27 fino a 38 fili elementari, nei 5 mm.		



PAESI DI DESTINAZIONE	QUANTITÀ	VALORE	PAESI DI DESTINAZIONE	QUANTITÀ	VALORE	PAESI DI DESTINAZIONE	QUANTITÀ	VALORE
<i>Segue</i> CATEGORIA VI. — COTONE.								
Quintali      Lire			Quintali      Lire			Quintali      Lire		
<b>363-b. - Tessuti di cotone, imbianchiti, lisci,</b> 170 a) 1 β. del peso di Kg. 13 o più per 100 mq., con più di 27 fino a 38 fili ele- mentari, nei 5 mm.			<b>363-c. - Tessuti di cotone, imbianchiti, lisci,</b> 170 a) 1 β. del peso di Kg. 13 o più per 100 mq., con più di 38 fili, nei 5 mm.			<b>363-e - Tessuti di cotone, imbianchiti, lisci,</b> 170 a) 2 β. del peso di Kg. 11 o più, ma meno di Kg. 13 per 100 mq., con più di 27 fino a 38 fili elementari, nei 5 mm.		
Albania . . . . .	5	13 000	Austria . . . . .	143	386 100	Turchia europea . . . . .	2	5 400
Austria . . . . .	1 090	2 834 000	Belgio . . . . .	4	10 800	Argentina . . . . .	31	83 700
Belgio . . . . .	27	70 200	Bulgaria . . . . .	89	240 300	Brasile . . . . .	4	10 800
Bulgaria . . . . .	105	273 000	Francia . . . . .	140	378 000		1 432	3 866 400
Ceco-Slovacchia . . . . .	39	101 400	Gran Bretagna e Irlanda	65	175 500	Eritrea . . . . .	16	43 200
Danimarca . . . . .	13	33 800	Grecia . . . . .	54	145 800	Tripolitania e Cirenaica . . . . .	1	2 700
Francia . . . . .	344	894 400	Norvegia . . . . .	49	132 300		17	45 900
Germania . . . . .	11	28 600	Polonia . . . . .	10	27 000	1920 (Val. 2 700)	1 449	3 912 300
Gran Bretagna e Irlanda	68	176 800	Regno dei S. C. S. . . . .	158	426 600	1919 ( » 1 690)	2 763	4 669 470
Grecia . . . . .	14	36 400	Romania . . . . .	875	2 362 500	1918 ( » 1 690)	153	258 570
Malta . . . . .	34	88 400	Russia . . . . .	82	221 400	1917 ( » 1 100)	332	365 200
Norvegia . . . . .	9	23 400	Spagna . . . . .	3	8 100	1916 ( » 521)	484	252 164
Regno dei S. C. S. . . . .	306	795 600	Svizzera . . . . .	338	912 600			
Romania . . . . .	1 063	2 763 800	Turchia europea . . . . .	140	378 000			
Russia . . . . .	115	299 000	Dodecaneso . . . . .	8	21 606			
Svezia . . . . .	3	7 800	Turchia asiatica . . . . .	31	83 700			
Svizzera . . . . .	145	377 000	Egitto . . . . .	126	340 200			
Turchia europea . . . . .	76	197 600	Marocco . . . . .	7	18 900			
India britannica e Ceylon	77	200 200	Tunisia . . . . .	306	826 200			
Indie orientali olandesi.	343	891 800	Antille francesi . . . . .	61	164 700			
Persia . . . . .	6	15 600	Argentina . . . . .	215	580 500			
Stabilimenti dello Stretto	70	182 000	Brasile . . . . .	12	32 400			
Turchia asiatica . . . . .	8	20 800	Chili . . . . .	14	37 800			
Algeria . . . . .	8	20 800	Colombia . . . . .	9	24 300			
Col. brit. n. n. in Africa.	1	2 600	Equatore . . . . .	2	5 400			
Egitto . . . . .	297	772 200	Guatemala . . . . .	3	8 100			
Tunisia . . . . .	103	267 800	Messico . . . . .	7	18 900			
Argentina . . . . .	1 081	2 810 600	Perù . . . . .	13	35 100			
Brasile . . . . .	50	130 000	Uruguay . . . . .	11	29 700			
Chili . . . . .	59	153 400	Venezuela . . . . .	21	56 700			
Colombia . . . . .	37	96 200						
Equatore . . . . .	2	5 200						
Panamà . . . . .	12	31 200	1920 (Val. 2 700)	2 996	8 089 200			
Perù . . . . .	13	33 800	1919 ( » 1 740)	3 569	6 210 060			
Stati Uniti . . . . .	8	20 800	1918 ( » 1 740)	978	1 701 720			
Uruguay . . . . .	81	210 600	1917 ( » 1 190)	716	852 040			
Venezuela . . . . .	31	80 600	1916 ( » 740)	1 180	873 200			
Provviste di bordo								
bast. naz. . . . .	6	15 600						
bast. esteri. . . . .	—	—						
	5 760	14 976 000						
Eritrea . . . . .	7	18 200	<b>363 d. - Tessuti di cotone, imbianchiti, lisci,</b> 170 a) 2 α. del peso di Kg. 11 o più, ma meno di Kg. 13 per 100 mq., con 27 fili elementari o meno, nei 5 mm.					
Somalia italiana . . . . .	5	13 000	Austria . . . . .	1 065	2 875 500			
Tripolitania e Cirenaica.	4	10 400	Francia . . . . .	41	110 700			
	16	41 600	Gran Bretagna e Irlanda	1	2 700			
			Grecia . . . . .	16	43 200			
1920 (Val. 2 600)	5 776	15 017 600	Regno dei S. C. S. . . . .	177	477 900	1920 (Val. 2 800)	2 341	6 554 800
1919 ( » 1 640)	5 555	9 110 200	Romania . . . . .	42	113 400	1919 ( » 1 790)	7 161	12 318 190
1918 ( » 1 640)	2 042	3 348 880	Russia . . . . .	9	24 300	1918 ( » 1 790)	714	1 278 060
1917 ( » 1 115)	3 541	3 948 215	Spagna . . . . .	1	2 700	1917 ( » 1 170)	851	995 670
1916 ( » 556)	6 500	3 614 000	Svizzera . . . . .	43	116 100	1916 ( » 651)	592	335 392

ANNO 1920. — ANALISI DEL COMMERCIO SPECIALE DI ESPORTAZIONE. — *Segue* Tav. XV.

PAESI DI DESTINAZIONE	QUANTITÀ	VALORE	PAESI DI DESTINAZIONE	QUANTITÀ	VALORE	PAESI DI DESTINAZIONE	QUANTITÀ	VALORE
<i>Segue</i> CATEGORIA VI. — COTONE.								
Quintali      Lire			Quintali      Lire			Quintali      Lire		
<b>363-f. - Tessuti di cotone, imbianchiti, lisci,</b> 170 a) 2 γ. del peso di Kg. 11 o più, ma meno di Kg. 13 per 100 mq., con più di 38 fili, nei 5 mm.			<b>363-h. - Tessuti di cotone, imbianchiti, lisci,</b> 170 a) 3 β. del peso di Kg. 7 o più, ma meno di Kg. 11 per 100 mq., con più di 27 fino a 38 fili elementari, nei 5 mm.			<b>363-l. - Tessuti di cotone, imbianchiti, lisci,</b> 170 a) 4 α. del peso di Kg. 3 o più, ma meno di Kg. 7 per 100 mq., con 27 fili elementari o meno, nei 5 mm.		
Francia . . . . .	15	44 250	Albania . . . . .	133	408 310	Svizzera . . . . .	40	132 800
Gran Bretagna e Irlanda	25	73 750	Austria . . . . .	557	1 709 990	Russia asiatica . . . . .	4	13 280
Grecia . . . . .	2	5 900	Belgio . . . . .	10	30 700	Tunisia . . . . .	22	73 040
Regno dei S. C. S. . . . .	262	772 900	Francia . . . . .	216	663 120	Argentina . . . . .	37	122 840
Romania . . . . .	8	23 600	Gran Bretagna e Irlanda	10	30 700	Brasile . . . . .	1	3 320
Svizzera . . . . .	36	106 200	Grecia . . . . .	32	98 240	Paraguay . . . . .	1	3 320
Turchia europea . . . . .	9	26 550	Polonia . . . . .	2	6 140	Stati Uniti . . . . .	18	59 760
Col. brit. n. n. in Africa.	3	8 850	Regno dei S. C. S. . . . .	882	2 523 540	1920 (Val. 3 320)	<b>730</b>	<b>2 423 600</b>
Argentina . . . . .	34	100 300	Romania . . . . .	86	264 020	1919 ( » 2 200)	868	1 909 600
Stati Uniti . . . . .	3	8 850	Svizzera . . . . .	113	346 910	1918 ( » 2 200)	10	22 000
1920 (Val. 2 950)	<b>397</b>	<b>1 171 150</b>	Turchia europea . . . . .	20	61 400	1917 ( » 1 490)	41	61 090
1919 ( » 1 950)	332	647 400	Ungheria . . . . .	21	64 470	1916 ( » 990)	57	56 430
1918 ( » 1 950)	47	91 650	Dodecaneso . . . . .	25	76 750	<b>363-m. - Tessuti di cotone, imbianchiti, lisci,</b> 170 a) 4 β. del peso di Kg. 3 o più, ma meno di Kg. 7 per 100 mq., con più di 27 fili elementari, nei 5 mm.		
1917 ( » 1 280)	101	129 280	Russia asiatica . . . . .	37	113 590	Portogallo . . . . .	1	3 920
1916 ( » 807)	137	150 909	Turchia asiatica . . . . .	13	39 910	Regno dei S. C. S. . . . .	296	1 160 320
<b>363-g. - Tessuti di cotone, imbianchiti, lisci,</b> 170 a) 3 α. del peso di Kg. 7 o più, ma meno di Kg. 11 per 100 mq., con 27 fili elementari o meno, nei 5 mm.			Egitto . . . . .	12	36 840	Svizzera . . . . .	20	78 400
Albania . . . . .	1	2 920	Tunisia . . . . .	25	76 750	Argentina . . . . .	29	113 680
Austria . . . . .	139	405 880	Argentina . . . . .	28	85 960	Brasile . . . . .	1	3 920
Belgio . . . . .	14	40 880	Perù . . . . .	6	18 420	1920 (Val. 3 920)	<b>347</b>	<b>1 360 240</b>
Bulgaria . . . . .	47	137 240	Salvador . . . . .	2	6 140	1919 ( » 2 800)	76	212 800
Francia . . . . .	59	172 280	Stati Uniti . . . . .	5	15 350	1918 ( » 2 800)	125	350 000
Grecia . . . . .	19	55 480	Provviste di bordo { bast. naz. . . . .	1	3 070	1917 ( » 2 070)	307	635 490
Regno dei S. C. S. . . . .	99	289 080	di bordo { bast. esteri. . . . .	—	—	1916 ( » 954)	46	43 881
Romania . . . . .	1	2 920						
Russia . . . . .	224	654 080	Eritrea . . . . .	1	3 070			
Svizzera . . . . .	27	78 840	Somalia italiana . . . . .	102	313 140			
Turchia europea . . . . .	2	5 840	Tripolitania e Cirenaica.	3	9 210			
Turchia asiatica . . . . .	1	2 920						
Egitto . . . . .	22	64 240	1920 (Val. 3 070)	<b>2 282</b>	<b>7 005 740</b>			
Argentina . . . . .	153	446 760	1919 ( » 2 050)	<b>6 423</b>	<b>13 167 150</b>			
Perù . . . . .	3	8 760	1918 ( » 2 050)	<b>242</b>	<b>496 100</b>			
Provviste di bordo { bast. naz. . . . .	1	2 920	1917 ( » 1 325)	<b>462</b>	<b>612 150</b>			
di bordo { bast. esteri. . . . .	—	—	1916 ( » 771)	<b>428</b>	<b>329 988</b>			
	812	2 371 040	<b>363-i. - Tessuti di cotone, imbianchiti, lisci,</b> 170 a) 3 γ. pesanti Kg. 7 o più, ma meno di 11 per 100 mq., con più di 38 fili, nei 5 mm.					
Tripolitania e Cirenaica.	2	5 840	Austria . . . . .	239	793 480	Francia . . . . .	3	12 960
1920 (Val. 2 920)	<b>814</b>	<b>2 376 880</b>	Francia . . . . .	36	119 520	Regno dei S. C. S. . . . .	60	259 200
1919 ( » 1 850)	<b>1 730</b>	<b>3 200 500</b>	Gran Bretagna e Irlanda	3	9 960	Svizzera . . . . .	5	21 600
1918 ( » 1 850)	<b>470</b>	<b>869 500</b>	Grecia . . . . .	7	23 240	Argentina . . . . .	7	30 240
1917 ( » 1 160)	<b>566</b>	<b>656 560</b>	Regno dei S. C. S. . . . .	316	1 049 120	Uruguay . . . . .	6	25 920
1916 ( » 619)	<b>577</b>	<b>357 163</b>	Spagna . . . . .	6	19 920			
						Tripolitania e Cirenaica.	81	349 920
							3	12 960
						1920 (Val. 4 320)	<b>84</b>	<b>362 880</b>
						1919 ( » 3 100)	50	155 000
						1918 ( » 3 100)	2	6 200
						1917 ( » 2 260)	5	11 300
						1916 ( » 1 092)	41	44 772

PAESI DI DESTINAZIONE	QUANTITÀ	VALORE	PAESI DI DESTINAZIONE	QUANTITÀ	VALORE	PAESI DI DESTINAZIONE	QUANTITÀ	VALORE
<i>Segue</i> CATEGORIA VI. — COTONE.								
Quintali      Lire			Quintali      Lire			Quintali      Lire		
<b>363 a. - Tessuti di cotone, imbianchiti, lisci,</b> 170 a) 4 γ. del peso di Kg. 3 o più, ma meno di Kg. 7 per 100 mq., con più di 38 fili, nei 5 mm.			Grecia . . . . .	35	92 750	Equatore . . . . .	1	2 800
Regno dei S. C. S. . . . .	56	264 320	Malta . . . . .	1	2 650	Stati Uniti . . . . .	26	72 800
Svizzera . . . . .	18	84 960	Regno dei S. C. S. . . . .	305	808 250		370	1 036 000
Stati Uniti . . . . .	3	14 160	Romania . . . . .	20	53 100	Tripolitania e Cirenaica.	1	2 800
1920 (Val. 4 720)	77	363 440	Svizzera . . . . .	55	145 750	1920 (Val. 2 800)	371	1 038 800
1919 ( » 3 400)	98	333 200	Turchia europea . . . . .	9	23 850	1919 ( » 1 790)	1 000	1 790 090
1918 ( » 3 400)	104	353 600	Turchia asiatica . . . . .	8	21 200	1918 ( » 1 790)	1 440	2 577 600
1917 ( » 2 620)	4	10 480	Egitto . . . . .	123	325 950	1917 ( » 1 305)	643	839 115
1916 . . . . .	—	—	Tunisia . . . . .	127	336 550	1916 ( » 829)	1 031	854 699
<b>364-a. - Tessuti di cotone, imbianchiti, ope-</b> 170 b) 1 α. rati, del peso di Kg. 13 o più per 100 mq., con 27 fili elementari o meno, nei 5 mm.			Argentina . . . . .	496	1 314 400	<b>364-d. - Tessuti di cotone, imbianchiti, ope-</b> 170 b) 2 α. rati, del peso di Kg. 11 o più, ma meno di Kg. 13 per 100 mq., con 27 fili elementari o meno, nei 5 mm.		
Bulgaria . . . . .	3	7 650	Brasile . . . . .	3	7 950	Gran Bretagna e Irlanda	23	63 250
Ceco-Slovacchia . . . . .	3	7 650	Chili . . . . .	6	15 900	Svizzera . . . . .	51	140 250
Francia . . . . .	45	114 750	Colombia . . . . .	5	13 250	Argentina . . . . .	2	5 500
Gran Bretagna e Irlanda	146	372 300	Messico . . . . .	6	15 900	1920 (Val. 2 750)	76	209 000
Grecia . . . . .	20	51 000	Panamà . . . . .	24	63 600	1919 ( » 1 750)	77	134 750
Regno dei S. C. S. . . . .	24	61 200	Paraguay . . . . .	2	5 300	1918 ( » 1 750)	8	14 000
Romania . . . . .	167	425 850	Perù . . . . .	2	5 300	1917 ( » 1 205)	52	62 660
Svizzera . . . . .	7	17 850	Stati Uniti . . . . .	8	21 200	1916 ( » 582)	87	50 634
Turchia europea . . . . .	16	40 800	Uruguay . . . . .	112	296 800	<b>364-e. - Tessuti di cotone, imbianchiti, ope-</b> 170 b) 2 β. rati, del peso di Kg. 11 o più, ma meno di Kg. 13 per 100 mq., con più di 27 fino a 38 fili elementari, nei 5 mm.		
Dodecaneso . . . . .	4	10 200	Venezuela . . . . .	4	10 600	Regno dei S. C. S. . . . .	176	510 400
India britannica e Ceylon	55	140 250	Provviste di bordo { bast. naz. . . . .	2	5 300	Svizzera . . . . .	5	14 500
Turchia asiatica . . . . .	12	30 600	{ bast. esteri. . . . .	—	—	Turchia europea . . . . .	2	5 800
Federazione australiana.	3	7 650		1 438	3 810 700	Egitto . . . . .	11	31 900
Egitto . . . . .	58	147 900	Eritrea . . . . .	13	34 450	Argentina . . . . .	5	14 500
Tunisia . . . . .	17	43 350	1920 (Val. 2 650)	1 451	3 845 150	1920 (Val. 2 900)	189	577 100
Argentina . . . . .	259	660 450	1919 ( » 1 690)	695	1 174 550	1919 ( » 1 850)	78	144 300
Chili . . . . .	7	17 850	1918 ( » 1 690)	972	1 642 680	1918 ( » 1 850)	167	3 38 950
Perù . . . . .	3	7 650	1917 ( » 1 225)	1 309	1 677 025	1917 ( » 1 280)	55	70 400
Stati Uniti . . . . .	5	12 750	1916 ( » 616)	3 064	1 887 424	1916 ( » 714)	72	51 408
Venezuela . . . . .	5	12 750	<b>364-c. - Tessuti di cotone, imbianchiti, ope-</b> 170 b) 1 γ. rati, del peso di Kg. 13 o più per 100 mq., con più di 38 fili, nei 5 mm.			<b>364-f. - Tessuti di cotone, imbianchiti, ope-</b> 170 b) 2 γ. rati, del peso di Kg. 11 o più, ma meno di Kg. 13 per 100 mq., con più di 38 fili, nei 5 mm.		
859	2 190 450	Belgio . . . . .	2	5 600	Grecia . . . . .	12	37 200	
Tripolitania e Cirenaica.	1	2 550	Danimarca . . . . .	2	5 600	Svizzera . . . . .	5	15 500
1920 (Val. 2 550)	860	2 193 000	Francia . . . . .	12	33 600	Argentina . . . . .	8	24 800
1919 ( » 1 640)	1 838	3 014 320	Gran Bretagna e Irlanda	1	2 800	1920 (Val. 3 100)	25	77 500
1918 ( » 1 640)	1 383	2 268 120	Grecia . . . . .	32	89 600	1919 ( » 2 020)	15	30 300
1917 ( » 1 150)	2 691	3 094 650	Regno dei S. C. S. . . . .	21	58 800	1918 ( » 2 020)	42	84 840
1916 ( » 526)	3 276	1 723 176	Romania . . . . .	1	2 800	1917 ( » 1 405)	8	11 240
<b>364-b. - Tessuti di cotone, imbianchiti, ope-</b> 170 b) 1 β. rati, del peso di Kg. 13 o più per 100 mq., con più di 27 fino a 38 fili elementari, nei 5 mm.			Svizzera . . . . .	40	112 000	1916 ( » 894)	87	77 778
Albania . . . . .	1	2 650	Turchia europea . . . . .	8	22 400	<b>364-g. - Tessuti di cotone, imbianchiti, ope-</b> 170 b) 1 δ. rati, del peso di Kg. 13 o più per 100 mq., con più di 27 fino a 38 fili elementari, nei 5 mm.		
Austria . . . . .	20	53 000	Stabilimenti dello Stretto	12	38 600	Regno dei S. C. S. . . . .	176	510 400
Francia . . . . .	52	137 800	Egitto . . . . .	72	201 600	Svizzera . . . . .	5	14 500
Gran Bretagna e Irlanda	12	31 800	Antille francesi . . . . .	9	25 200	Turchia europea . . . . .	2	5 800
			Argentina . . . . .	118	330 400	Egitto . . . . .	11	31 900
			Brasile . . . . .	3	8 400	Argentina . . . . .	5	14 500
			Chili . . . . .	5	14 000	1920 (Val. 2 900)	189	577 100
			Cuba . . . . .	5	14 000	1919 ( » 1 850)	78	144 300



PAESI DI DESTINAZIONE	QUANTITÀ	VALORE	PAESI DI DESTINAZIONE	QUANTITÀ	VALORE	PAESI DI DESTINAZIONE	QUANTITÀ	VALORE
<i>Segue CATEGORIA VI. — COTONE.</i>								
	Quintali	Lire		Quintali	Lire		Quintali	Lire
<b>363-366. - RIASSUNTO. — Tessuti di cotone, imbianchiti, e coperte 170-171.</b>			Honduras . . . . .	1	2 600	Aden . . . . .	18	48 600
Albania . . . . .	165	492 780	Messico . . . . .	48	124 900	Cina . . . . .	45	121 500
Austria . . . . .	7 452	20 032 850	Panamà . . . . .	81	210 400	Cipro . . . . .	121	326 700
Belgio . . . . .	123	327 380	Paraguay . . . . .	3	8 620	Dodecaneso . . . . .	1 039	2 805 300
Bulgaria . . . . .	399	1 050 590	Perù . . . . .	127	332 830	Hong Kong . . . . .	53	143 100
Ceco-Slovacchia . . . . .	46	119 050	Salvador . . . . .	2	6 140	India britannica e Ceylon	4 539	12 255 300
Danimarca . . . . .	19	50 600	Stati Uniti . . . . .	541	1 434 570	Indie orientali olandesi . . . . .	6 121	16 526 700
Francia . . . . .	1 438	3 890 120	Uruguay . . . . .	553	1 444 320	Russia asiatica . . . . .	37	99 900
Germania . . . . .	12	31 400	Venezuela . . . . .	145	375 850	Samos . . . . .	14	37 800
Gran Bretagna e Irlanda	479	1 272 690	Provviste di bordo { bast. naz. . . . .	56	143 290	Stabilimenti dello Stretto	146	304 200
Grecia . . . . .	424	1 164 610	{ bast. esteri. . . . .	2	5 000	Turchia asiatica . . . . .	5 312	14 342 400
Malta . . . . .	54	139 050				Federazione australiana . . . . .	24	64 800
Norvegia . . . . .	58	155 700		34 494	93 210 850	Algeria . . . . .	70	189 000
Polonia . . . . .	12	33 140	Eritrea . . . . .	231	658 520	Col. franc. n. n. in Africa	26	70 200
Portogallo . . . . .	1	3 920	Somalia italiana . . . . .	209	684 340	Egitto . . . . .	11 646	31 444 200
Regno dei S. C. S. . . . .	3 778	11 287 040	Tripolitania e Cirenaica . . . . .	58	160 060	Marocco . . . . .	16	43 200
Romania . . . . .	3 332	8 742 230		498	1 502 920	Tunisia . . . . .	880	2 376 000
Russia . . . . .	818	2 272 580	1920 . . . . .	<b>34 992</b>	<b>94 713 770</b>	Argentina . . . . .	9 960	26 892 000
Spagna . . . . .	76	272 720	1919 . . . . .	<b>61 570</b>	<b>91 290 630</b>	Brasile . . . . .	173	467 100
Svezia . . . . .	3	7 800	1918 . . . . .	<b>17 833</b>	<b>30 906 830</b>	Chili . . . . .	92	248 400
Svizzera . . . . .	1 609	4 610 860	1917 . . . . .	<b>26 671</b>	<b>31 343 935</b>	Colombia . . . . .	256	691 200
Turchia europea . . . . .	827	2 164 900	1916 . . . . .	<b>37 200</b>	<b>21 950 329</b>	Costarica . . . . .	58	156 600
Ungheria . . . . .	131	339 770				Cuba . . . . .	23	62 100
Cipro . . . . .	18	49 800	<b>367-a. - Tessuti di cotone, a colori o tinti, 171 a) 1 α. lisci, non mercerizzati, del peso di Kg. 13 o più per 100 mq., con 27 fili elementari o meno, nei 5 mm.</b>			Equatore . . . . .	129	348 300
Dodecaneso . . . . .	50	141 350	Albania . . . . .	290	783 000	Guatemala . . . . .	22	59 400
India britannica e Ceylon	264	683 650	Austria . . . . .	7 199	19 437 300	Messico . . . . .	36	97 200
Indie orientali olandesi . . . . .	343	891 800	Belgio . . . . .	36	97 200	Panamà . . . . .	3	8 100
Persia . . . . .	6	15 600	Bulgaria . . . . .	4 604	12 430 800	Perù . . . . .	178	480 600
Stabilimenti dello Stretto	82	215 600	Ceco-Slovacchia . . . . .	45	121 500	Salvador . . . . .	9	24 300
Turchia asiatica . . . . .	477	1 259 730	Danimarca . . . . .	45	121 500	Stati Uniti . . . . .	114	307 800
Altre contrade d'Asia . . . . .	41	126 870	Francia . . . . .	1 604	4 330 800	Uruguay . . . . .	1 106	2 986 200
Federazione australiana . . . . .	3	7 650	Germania . . . . .	11	29 700	Venezuela . . . . .	129	348 300
Africa merid. britannica	335	870 800	Gran Bretagna e Irlanda	274	739 800	Provviste di bordo { bast. naz. . . . .	1	2 700
Africa portoghese . . . . .	5	13 000	Grecia . . . . .	5 688	15 357 600	{ bast. esteri. . . . .		
Algeria . . . . .	8	20 800	Malta . . . . .	65	175 500		103 644	279 838 800
Col. brit. n. n. in Africa . . . . .	28	73 850	Norvegia . . . . .	4	10 800	Eritrea . . . . .	224	604 800
Col. franc. n. n. in Africa	218	566 800	Paesi Bassi . . . . .	6	16 200	Somalia italiana . . . . .	6	16 200
Congo belga . . . . .	137	356 200	Regno dei S. C. S. . . . .	3 419	9 231 300	Tripolitania e Cirenaica . . . . .	398	1 074 600
Egitto . . . . .	1 690	4 418 450	Romania . . . . .	25 419	68 631 300		628	1 695 600
Marocco . . . . .	15	39 100	Russia . . . . .	804	2 170 800	1920 (Val. 2 700)	<b>104 272</b>	<b>281 534 400</b>
Tunisia . . . . .	1 381	3 677 090	Spagna . . . . .	103	278 100	1919 ( » 1 800)	<b>85 085</b>	<b>153 153 000</b>
Antille francesi . . . . .	95	254 100	Svezia . . . . .	2	5 400	1918 ( » 1 800)	<b>19 626</b>	<b>35 326 800</b>
Argentina . . . . .	6 016	15 752 320	Svizzera . . . . .	295	796 500	1917 ( » 1 300)	<b>35 531</b>	<b>46 190 300</b>
Bolivia . . . . .	2	5 100	Turchia europea . . . . .	11 187	30 204 900	1916 ( » 588)	<b>67 730</b>	<b>33 945 240</b>
Brasile . . . . .	86	226 990	Ungheria . . . . .	148	399 600			
Chili . . . . .	188	493 450						
Colombia . . . . .	74	193 550						
Costarica . . . . .	7	18 200						
Cuba . . . . .	93	242 800						
Equatore . . . . .	13	35 200						
Guatemala . . . . .	4	10 700						

ANNO 1920. — ANALISI DEL COMMERCIO SPECIALE DI ESPORTAZIONE. — *Segue* Tav. XV.

PAESI DI DESTINAZIONE	QUANTITÀ	VALORE	PAESI DI DESTINAZIONE	QUANTITÀ	VALORE	PAESI DI DESTINAZIONE	QUANTITÀ	VALORE
<i>Segue</i> CATEGORIA VI. — COTONE.								
Quintali      Lire			Quintali      Lire			Quintali      Lire		
<b>367-b. - Tessuti di cotone, a colori o tinti, 171 a) 1 β. lisci, non mercerizzati, del peso di Kg. 13 o più per 100 mq., con più di 27 fino a 38 fili elementari, nei 5 mm.</b>								
Albania . . . . .	343	960 400	Chili . . . . .	273	764 400	Turchia europea . . . . .	3 740	10 846 000
Austria . . . . .	2 988	8 366 400	Colombia . . . . .	494	1 383 200	Ungheria . . . . .	323	936 700
Belgio . . . . .	12	33 600	Costarica . . . . .	142	397 600	Cina . . . . .	61	176 900
Bulgaria . . . . .	1 398	3 914 400	Cuba . . . . .	52	145 600	Cipro . . . . .	2	5 800
Danimarca . . . . .	6	16 800	Equatore . . . . .	77	215 600	Dodecaneso . . . . .	43	124 700
Ceco-Slovacchia . . . . .	18	50 400	Guatemala . . . . .	27	75 600	Hong-Kong . . . . .	16	46 400
Francia . . . . .	2 048	5 734 400	Messico . . . . .	132	369 600	India britannica e Ceylon . . . . .	3 172	9 198 800
Germania . . . . .	194	543 200	Nicaragua . . . . .	8	22 400	Indie orientali olandesi . . . . .	207	600 300
Gran Bretagna e Irlanda . . . . .	607	1 699 600	Panamà . . . . .	1 373	3 044 400	Persia . . . . .	20	58 000
Grecia . . . . .	2 368	6 630 400	Perù . . . . .	728	2 038 400	Siam . . . . .	105	304 500
Malta . . . . .	55	154 000	Salvador . . . . .	40	112 000	Stabilimenti dello Stretto . . . . .	157	475 300
Norvegia . . . . .	23	64 400	Stati Uniti . . . . .	74	207 200	Turchia asiatica . . . . .	2 323	6 736 700
Paesi Bassi . . . . .	62	173 600	Uruguay . . . . .	1 189	3 329 200	Federazione australiana . . . . .	24	69 600
Polonia . . . . .	75	210 000	Venezuela . . . . .	543	1 520 400	Africa merid. britannica . . . . .	8	23 200
Portogallo . . . . .	8	22 400		88 808	248 662 400	Algeria . . . . .	20	58 000
Regno dei S. C. S. . . . .	2 208	6 182 400				Col. brit. n. n. in Africa . . . . .	4	11 600
Romania . . . . .	12 034	33 695 200	1920 (Val. 2 800)	<b>89 508</b>	<b>250 622 400</b>	Congo belga . . . . .	4	11 600
Russia . . . . .	974	2 727 200	1919 ( » 1 850)	<i>52 709</i>	<i>97 511 650</i>	Egitto . . . . .	7 100	20 590 000
Spagna . . . . .	30	84 000	1919 ( » 1 850)	<i>19 430</i>	<i>35 945 500</i>	Marocco . . . . .	8	23 200
Svezia . . . . .	2	5 600	1917 ( » 1 355)	<i>35 317</i>	<i>47 854 535</i>	Tunisia . . . . .	662	1 919 800
Svizzera . . . . .	287	803 600	1916 ( » 663)	<i>53 768</i>	<i>35 648 184</i>	Antille francesi . . . . .	39	113 100
Turchia europea . . . . .	4 712	13 193 600		700	1 960 000	Argentina . . . . .	7 900	22 910 000
Ungheria . . . . .	126	352 800	<b>367-c. - Tessuti di cotone, a colori o tinti, 171 a) 1 γ. lisci, non mercerizzati, del peso di Kg. 13 o più per 100 mq., con più di 38 fili, nei 5 mm.</b>			Bolivia . . . . .	12	34 800
Cina . . . . .	122	341 600	Albania . . . . .	26	75 400	Brasile . . . . .	223	646 700
Cipro . . . . .	76	212 800	Austria . . . . .	2 938	8 520 200	Chili . . . . .	165	478 500
Dodecaneso . . . . .	266	744 800	Belgio . . . . .	50	145 000	Colombia . . . . .	239	693 100
Hong-Kong . . . . .	51	142 800	Bulgaria . . . . .	324	939 600	Costarica . . . . .	125	362 500
India britannica e Ceylon . . . . .	6 029	16 881 200	Ceco-Slovacchia . . . . .	109	316 100	Cuba . . . . .	93	269 700
Indie orientali olandesi . . . . .	539	1 509 200	Francia . . . . .	637	1 847 300	Equatore . . . . .	101	292 900
Russia asiatica . . . . .	140	392 000	Germania . . . . .	78	226 200	Guatemala . . . . .	15	43 500
Siam . . . . .	9	25 200	Gibilterra . . . . .	3	8 700	Haiti e S. Domingo . . . . .	2	5 800
Stabilimenti dello Stretto . . . . .	1 026	2 872 800	Gran Bretagna e Irlanda . . . . .	550	1 595 000	Messico . . . . .	294	852 600
Turchia asiatica . . . . .	2 373	6 644 400	Grecia . . . . .	1 643	4 764 700	Nicaragua . . . . .	2	5 800
Federazione australiana . . . . .	16	44 800	Malta . . . . .	136	394 400	Panamà . . . . .	76	220 400
Africa merid. britannica . . . . .	53	148 400	Norvegia . . . . .	366	1 061 400	Paraguay . . . . .	11	31 900
Africa portoghese . . . . .	26	72 800	Paesi Bassi . . . . .	52	150 800	Perù . . . . .	357	1 035 300
Algeria . . . . .	10	28 000	Polonia . . . . .	35	101 500	Salvador . . . . .	19	55 100
Col. brit. n. n. in Africa . . . . .	11	30 800	Regno dei S. C. S. . . . .	1 052	3 050 800	Stati Uniti . . . . .	76	220 400
Col. franc. n. n. in Africa . . . . .	57	159 600	Romania . . . . .	7 874	22 834 600	Uruguay . . . . .	629	1 824 100
Egitto . . . . .	8 258	23 122 400	Russia . . . . .	66	191 400	Venezuela . . . . .	512	1 484 800
Marocco . . . . .	66	184 800	Spagna . . . . .	152	440 800		45 163	130 972 700
Tunisia . . . . .	1 277	3 575 600	Svezia . . . . .	96	278 400		110	319 000
Antille britanniche . . . . .	21	53 200	Svizzera . . . . .	87	252 300		11	31 900
Antille francesi . . . . .	19	58 800					89	258 100
Argentina . . . . .	32 091	89 854 800					210	609 000
Bolivia . . . . .	9	25 200						
Brasile . . . . .	533	1 492 400						
						1920 (Val. 2 900)	<b>45 373</b>	<b>131 581 700</b>
						1919 ( » 1 950)	<i>43 209</i>	<i>84 240 600</i>
						1918 ( » 1 950)	<i>21 070</i>	<i>41 086 500</i>
						1917 ( » 1 410)	<i>31 239</i>	<i>44 046 990</i>
						1916 ( » 858)	<i>45 357</i>	<i>38 916 306</i>



PAESI DI DESTINAZIONE	QUANTITÀ	VALORE	PAESI DI DESTINAZIONE	QUANTITÀ	VALORE	PAESI DI DESTINAZIONE	QUANTITÀ	VALORE
<i>Segue</i> CATEGORIA VI. — COTONE.								
Quintali      Lire			Quintali      Lire			Quintali      Lire		
<b>367-d. - Tessuti di cotone, a colori o tinti,</b> 171 a) 2 α. lisci, non mercerizzati, del peso di Kg. 11 o più, ma meno di 13 per 100 mq., con 27 fili elementari o meno, nei 5 mm.			<b>367-e. - Tessuti di cotone, a colori o tinti,</b> 171 a) 2 β. lisci, non mercerizzati, del peso di Kg. 11 o più, ma meno di Kg. 13 per 100 mq., con più di 27 fino a 38 fili elementari, nei 5 mm.			<b>367-f. - Tessuti di cotone, a colori o tinti</b> 171 a) 2 γ. lisci, non mercerizzati, del peso di Kg. 11 o più, ma meno di Kg. 13 per 100 mq., con più di 38 fili, nei 5 mm.		
Albania . . . . .	2	5 800	Albania . . . . .	103	309 000	Eritrea . . . . .	3	9 000
Austria . . . . .	2 542	7 371 800	Austria . . . . .	2 709	8 127 000	Tripolitania e Cirenaica . . . . .	56	168 000
Bulgaria . . . . .	115	333 500	Bulgaria . . . . .	370	1 110 000		59	177 000
Francia . . . . .	62	179 800	Ceco-Slovacchia . . . . .	45	135 000	1920 (Val. 3 000)	<b>13 726</b>	<b>41 178 000</b>
Gran Bretagna e Irlanda	19	55 100	Danimarca . . . . .	2	6 000	1919 ( » 2 000)	<b>24 958</b>	<b>49 916 000</b>
Grecia . . . . .	64	185 600	Francia . . . . .	51	153 000	1918 ( » 2 000)	<b>3 495</b>	<b>6 990 000</b>
Norvegia . . . . .	55	159 500	Germania . . . . .	2	6 000	1917 ( » 1 410)	<b>2 279</b>	<b>3 213 390</b>
Paesi Bassi . . . . .	1	2 900	Gran Bretagna e Irlanda	129	387 000	1916 ( » 764)	<b>3 322</b>	<b>2 538 008</b>
Regno dei S. C. S. . . . .	684	1 983 600	Grecia . . . . .	775	2 325 000			
Romania . . . . .	2 097	6 081 300	Norvegia . . . . .	13	39 000			
Russia . . . . .	30	87 000	Portogallo . . . . .	3	9 000			
Spagna . . . . .	4	11 600	Regno dei S. C. S. . . . .	1 519	4 557 000			
Svezia . . . . .	1	2 900	Romania . . . . .	2 836	8 508 000			
Svizzera . . . . .	93	269 700	Russia . . . . .	210	630 000			
Turchia europea . . . . .	72	208 800	Spagna . . . . .	13	39 000			
India britannica e Ceylon	722	2 093 800	Svizzera . . . . .	15	45 000			
Siam . . . . .	39	113 100	Turchia europea . . . . .	788	2 364 000			
Turchia asiatica . . . . .	383	1 110 700	Dodecaneso . . . . .	4	12 000			
Col. franc. n. n. in Africa	3	8 700	India britannica e Ceylon	123	369 000			
Egitto . . . . .	402	1 165 800	Indie orientali olandesi.	10	30 000			
Tunisia . . . . .	33	95 700	Persia . . . . .	8	24 000			
Antille britanniche . . . . .	3	8 700	Stabilimenti dello Stretto	11	33 000			
Antille francesi . . . . .	10	29 000	Turchia asiatica . . . . .	328	984 000			
Argentina . . . . .	757	2 195 300	Algeria . . . . .	8	24 000			
Bolivia . . . . .	19	55 100	Congo belga . . . . .	1	3 000			
Brasile . . . . .	19	55 100	Egitto . . . . .	1 288	3 864 000			
Colombia . . . . .	124	359 600	Tunisia . . . . .	199	597 000			
Costarica . . . . .	1	2 900	Antille britanniche . . . . .	1	3 000			
Equatore . . . . .	8	23 200	Argentina . . . . .	1 393	4 179 000			
Haiti e S. Domingo . . . . .	10	29 000	Bolivia . . . . .	21	63 000			
Panamà . . . . .	20	58 000	Brasile . . . . .	45	135 000			
Perù . . . . .	45	130 500	Chili . . . . .	16	48 000			
Salvador . . . . .	40	116 000	Colombia . . . . .	58	174 000			
Stati Uniti . . . . .	12	34 800	Costarica . . . . .	10	30 000			
Uruguay . . . . .	43	124 700	Equatore . . . . .	21	63 000			
Venezuela . . . . .	90	261 000	Messico . . . . .	27	81 000			
	8 624	25 009 600	Panamà . . . . .	1	3 000			
Tripolitania e Cirenaica.	2	5 800	Perù . . . . .	36	108 000			
1920 (Val. 2 900)	<b>8 626</b>	<b>25 015 400</b>	Salvador . . . . .	6	18 000			
1919 ( » 1 900)	<b>9 704</b>	<b>18 437 600</b>	Stati Uniti . . . . .	25	75 000			
1918 ( » 1 900)	<b>993</b>	<b>1 886 700</b>	Uruguay . . . . .	115	345 000			
1917 ( » 1 340)	<b>1 777</b>	<b>2 381 180</b>	Venezuela . . . . .	328	984 000			
1916 ( » 630)	<b>2 342</b>	<b>1 475 460</b>	Provviste { bast. naz. . . . .	1	3 000			
			di bordo { bast. esteri . . . . .	—	—			
				13 667	41 001 000			
						Eritrea . . . . .	5	15 750
						1920 (Val. 3 150)	<b>1 682</b>	<b>5 288 300</b>
						1919 ( » 2 150)	<b>2 416</b>	<b>5 194 400</b>
						1918 ( » 2 150)	<b>943</b>	<b>2 027 450</b>
						1917 ( » 1 500)	<b>838</b>	<b>1 257 000</b>
						1916 ( » 927)	<b>926</b>	<b>858 402</b>
						<b>367-g. - Tessuti di cotone, a colori o tinti,</b> 171 a) 3 α. lisci, non mercerizzati, del peso di Kg. 7 o più, ma meno di Kg. 11 per 100 mq., con 27 fili elemen- tari o meno, nei 5 mm.		
						Albania . . . . .	11	34 100
						Austria . . . . .	52	161 200
						Francia . . . . .	50	155 000

ANNO 1920. — ANALISI DEL COMMERCIO SPECIALE DI ESPORTAZIONE. — *Segue* Tav. XV.

PAESI DI DESTINAZIONE	QUANTITÀ	VALORE	PAESI DI DESTINAZIONE	QUANTITÀ	VALORE	PAESI DI DESTINAZIONE	QUANTITÀ	VALORE
<i>Segue</i> CATEGORIA VI. — COTONE.								
	Quintali	Lire		Quintali	Lire		Quintali	Lire
Gran Bretagna e Irlanda	10	31 000	Federazione australiana.	10	32 500	<b>367-l. - Tessuti di cotone, a colori o tinti,</b> 171 a) 4 α. lisci, non mercerizzati, del peso di Kg. 3 o più, ma meno di Kg. 7 per 100 mq., con 27 fili elementari o meno, nei 5 mm.		
Grecia . . . . .	27	83 700	Africa merid. britannica.	170	552 500	Bulgaria . . . . .	5	20 500
Regno dei S. C. S. . . . .	494	1 531 400	Algeria . . . . .	32	104 000	Regno dei S. C. S. . . . .	275	1 131 600
Romania . . . . .	141	437 100	Egitto . . . . .	348	1 131 000	India britannica e Ceylon	9	36 900
Svizzera . . . . .	22	68 200	Tunisia . . . . .	227	737 750	Turchia asiatica . . . . .	1	4 100
Turchia europea . . . . .	13	40 300	Argentina . . . . .	478	1 553 500	Egitto . . . . .	20	82 000
India britannica e Ceylon	38	117 800	Brasile . . . . .	17	55 250	Argentina . . . . .	12	49 200
Indie orientali olandesi.	1	3 100	Colombia . . . . .	3	9 750			
Turchia asiatica . . . . .	40	124 000	Equatore . . . . .	15	48 750	1920 (Val. 4 100)	<b>323</b>	<b>1 324 300</b>
Egitto . . . . .	10	31 000	Messico . . . . .	3	9 750	1919 ( » 3 050)	57	173 850
Tunisia . . . . .	2	6 200	Perù . . . . .	7	22 750	1918 ( » 3 050)	104	317 200
Argentina . . . . .	89	275 900	Stati Uniti . . . . .	37	120 250	1917 ( » 2 315)	143	331 045
Colombia . . . . .	4	12 400	Uruguay . . . . .	40	130 000	1916 ( » 1 058)	248	262 384
			Venezuela . . . . .	10	32 500			
	1 004	3 112 400		19 049	61 909 250			
Eritrea . . . . .	1	3 100	Eritrea . . . . .	8	26 000			
Tripolitania e Cirenaica	7	21 700	Tripolitania e Cirenaica.	74	240 500			
	8	24 800		82	266 500			
1920 (Val. 3 100)	<b>1 012</b>	<b>3 137 200</b>	1920 (Val. 3 250)	<b>19 131</b>	<b>62 175 750</b>			
1919 ( » 2 050)	2 135	4 479 250	1919 ( » 2 250)	17 365	30 071 250			
1918 ( » 2 050)	455	994 250	1918 ( » 2 250)	7 086	15 943 500			
1917 ( » 1 400)	707	989 800	1917 ( » 1 595)	2 863	4 480 595			
1916 ( » 729)	927	675 783	1916 ( » 883)	2 249	1 955 867			
<b>367-h. - Tessuti di cotone, a colori o tinti,</b> 171 a) 3 β. lisci, non mercerizzati, del peso di Kg. 7 o più, ma meno di Kg. 11 per 100 mq., con più di 27 fino a 38 fili elementari, nei 5 mm.			<b>367-i. - Tessuti di cotone, a colori o tinti,</b> 171 a) 3 γ. lisci, non mercerizzati, del peso di Kg. 7 o più, ma meno di Kg. 11 per 100 mq., con più di 38 fili, nei 5 millimetri.			<b>367-m. - Tessuti di cotone, a colori o tinti,</b> 171 a) 4 β. lisci, non mercerizzati, del peso di Kg. 3 o più, ma meno di Kg. 7 per 100 mq., con più di 27 fino a 38 fili elementari, nei 5 mm.		
Albania . . . . .	921	2 993 250	Albania . . . . .	4	13 800	Austria . . . . .	139	625 500
Austria . . . . .	6 523	21 199 750	Austria . . . . .	827	2 853 150	Francia . . . . .	105	472 500
Bulgaria . . . . .	258	838 500	Ceco-Slovacchia . . . . .	11	37 950	Gran Bretagna e Irlanda	4	18 000
Ceco-Slovacchia . . . . .	25	81 250	Francia . . . . .	48	165 600	Regno dei S. C. S. . . . .	108	486 000
Francia . . . . .	223	724 750	Germania . . . . .	10	34 500	Svizzera . . . . .	262	1 179 000
Gran Bretagna e Irlanda	91	295 750	Gran Bretagna e Irlanda	43	148 350	Cipro . . . . .	2	9 000
Grecia . . . . .	1 032	3 354 000	Grecia . . . . .	378	1 304 100			
Malta . . . . .	2	6 500	Regno dei S. C. S. . . . .	2 502	8 631 900	1920 (Val. 4 500)	<b>620</b>	<b>2 790 000</b>
Norvegia . . . . .	13	42 250	Romania . . . . .	97	334 650	1919 ( » 3 350)	74	247 900
Regno dei S. C. S. . . . .	4 419	14 361 750	Russia . . . . .	31	106 950	1918 ( » 3 350)	10	33 500
Romania . . . . .	1 968	6 396 000	Svizzera . . . . .	35	120 750	1917 ( » 2 500)	31	77 500
Russia . . . . .	592	1 924 000	Turchia europea . . . . .	10	34 500	1916 ( » 1 199)	68	81 532
Spagna . . . . .	2	6 500	Ungheria . . . . .	17	58 650			
Svizzera . . . . .	127	412 750	Dodecaneso . . . . .	24	82 800			
Turchia europea . . . . .	581	1 888 250	Indie orientali olandesi.	4	13 800			
Ungheria . . . . .	86	279 500	Russia asiatica . . . . .	45	155 250			
Aden . . . . .	4	13 000	Turchia asiatica . . . . .	8	27 600			
Cipro . . . . .	2	6 500	Egitto . . . . .	37	127 650			
Dodecaneso . . . . .	49	159 250	Tunisia . . . . .	15	51 750			
India britannica e Ceylon	2	6 500	Argentina . . . . .	11	37 950			
Russia asiatica . . . . .	580	1 885 000	Guatemala . . . . .	1	3 450			
Stabilimenti dello Stretto	18	58 500	Panamà . . . . .	1	3 450			
Turchia asiatica . . . . .	134	435 500		4 159	14 348 550	<b>367-n. - Tessuti di cotone, a colori o tinti,</b> 171 a) 4 γ. lisci, non mercerizzati, del peso di Kg. 3 o più, ma meno di Kg. 7 per 100 mq., con più di 38 fili nei 5 mm.		
			Tripolitania e Cirenaica.	6	20 700	Svizzera . . . . .	8	39 200
						Tunisia . . . . .	2	9 800
			1920 (Val. 3 450)	<b>4 165</b>	<b>14 369 250</b>			
			1919 ( » 2 400)	1 739	4 173 600	1920 (Val. 4 900)	<b>10</b>	<b>49 000</b>
			1918 ( » 2 400)	635	1 524 000	1919 ( » 3 650)	19	69 350
			1917 ( » 1 710)	409	699 390	1918 . . . . .	—	—
			1916 ( » 1 106)	281	310 786	1917 (Val. 2 840)	3	8 520
						1916 ( » 1 400)	12	16 800

PAESI DI DESTINAZIONE	QUANTITÀ	VALORE	PAESI DI DESTINAZIONE	QUANTITÀ	VALORE	PAESI DI DESTINAZIONE	QUANTITÀ	VALORE
<i>Segue</i> CATEGORIA VI. — COTONE.								
	Quintali	Lire		Quintali	Lire		Quintali	Lire
<b>368-a. - Tessuti di cotone, a colori o tinti,</b> 171 a) 1 α. lisci, mercerizzati, del peso di Kg. 13 o più per 100 mq., con 27 fili elementari o meno, nei 5 mm.			Perù . . . . .	20	58 000	<b>368-d. - Tessuti di cotone, a colori o tinti,</b> 171 a) 2 α. lisci, mercerizzati, del peso di Kg. 11 o più, ma meno di Kg. 13 per 100 mq., con 27 fili elementari o meno, nei 5 mm.		
Austria . . . . .	114	319 200	Uruguay . . . . .	7	20 300	Austria . . . . .	144	432 000
Bulgaria . . . . .	70	196 000	Venezuela . . . . .	33	95 700	Grecia . . . . .	1	3 000
Francia . . . . .	21	58 800		1 937	5 617 300	Regno dei S. C. S. . . . .	428	1 284 000
Grecia . . . . .	43	120 400	Tripolitania e Cirenaica.	1	2 900	Turchia asiatica . . . . .	15	45 000
Polonia . . . . .	11	30 800		1 938	5 620 200	Egitto . . . . .	2	6 000
Regno dei S. C. S. . . . .	16	44 800	1929 (Val. 2 900)	1 938	5 620 200	Marocco . . . . .	5	15 000
Romania . . . . .	286	800 800	1919 ( » 1 900)	1 886	3 583 400	Argentina . . . . .	11	33 000
Svizzera . . . . .	13	36 400	1918 ( » 1 900)	1 919	3 646 100		696	1 818 000
Turchia europea . . . . .	162	453 600	1917 ( » 1 410)	6 274	8 846 340	Tripolitania e Cirenaica.	9	27 000
Cipro . . . . .	16	44 800	1916 ( » 708)	9 762	6 911 496		615	1 845 000
Dodecaneso . . . . .	34	95 200	<b>368-c. - Tessuti di cotone, a colori o tinti,</b> 171 a) 1 γ. lisci, mercerizzati, del peso di Kg. 13 o più per 100 mq., con più di 38 fili, nei 5 mm.			1920 (Val. 3 030)	336	655 200
India britannica e Ceylon	210	588 000	Austria . . . . .	6	18 000	1919 ( » 1 950)	129	251 550
Turchia asiatica . . . . .	20	56 000	Belgio . . . . .	42	126 000	1918 ( » 1 950)	194	269 660
Egitto . . . . .	478	1 338 400	Bulgaria . . . . .	166	498 000	1917 ( » 1 390)	206	139 050
Argentina . . . . .	60	168 000	Francia . . . . .	55	165 000	1916 ( » 675)		
Venezuela . . . . .	2	5 600	Gran Bretagna e Irlanda	50	150 000	<b>368-e. - Tessuti di cotone, a colori o tinti,</b> 171 a) 2 β. lisci, mercerizzati, del peso di Kg. 11 o più, ma meno di Kg. 13 per 100 mq., con più di 27 fino a 38 fili elementari, nei 5 mm.		
1920 (Val. 2 800)	1 556	4 356 800	Grecia . . . . .	37	111 000	Austria . . . . .	31	96 100
1919 ( » 1 850)	1 653	1 067 300	Norvegia . . . . .	94	282 000	Bulgaria . . . . .	63	195 300
1918 ( » 1 850)	312	577 200	Regno dei S. C. S. . . . .	19	57 000	Grecia . . . . .	22	68 200
1917 ( » 1 250)	1 376	1 720 000	Romania . . . . .	220	660 000	Norvegia . . . . .	7	21 700
1916 ( » 633)	2 544	1 610 352	Svizzera . . . . .	12	36 000	Regno dei S. C. S. . . . .	148	458 800
<b>368-b. - Tessuti di cotone, a colori o tinti,</b> 171 a) 1 β. lisci, mercerizzati, del peso di Kg. 13 o più per 100 mq., con più di 27 fino a 38 fili elementari, nei 5 mm.			Turchia europea . . . . .	139	417 000	Romania . . . . .	59	182 900
Austria . . . . .	198	574 200	Cina . . . . .	92	276 000	Spagna . . . . .	14	43 400
Bulgaria . . . . .	170	493 000	Cipro . . . . .	1	3 000	Svizzera . . . . .	60	186 000
Francia . . . . .	283	820 700	India britannica e Ceylon	366	1 098 000	Turchia europea . . . . .	23	71 300
Gran Bretagna e Irlanda	48	139 200	Indie orientali olandesi . . . . .	172	516 000	India britannica e Ceylon	9	27 900
Grecia . . . . .	34	98 600	Persia . . . . .	29	87 000	Turchia asiatica . . . . .	14	43 400
Regno dei S. C. S. . . . .	344	997 600	Siam . . . . .	45	135 000	Algeria . . . . .	13	40 300
Romania . . . . .	66	191 400	Stabilimenti dello Stretto	71	213 000	Egitto . . . . .	49	151 900
Svizzera . . . . .	11	31 900	Turchia asiatica . . . . .	92	276 000	Tunisia . . . . .	5	15 500
Cipro . . . . .	9	26 100	Egitto . . . . .	178	534 000	Argentina . . . . .	129	399 900
India britannica e Ceylon	73	211 700	Tunisia . . . . .	6	18 000	Brasile . . . . .	65	201 500
Indie orientali olandesi.	71	205 900	Argentina . . . . .	316	948 000	Chilì . . . . .	5	15 500
Turchia asiatica . . . . .	6	17 400	Brasile . . . . .	65	195 000	Colombia . . . . .	10	31 000
Egitto . . . . .	33	95 700	Chilì . . . . .	38	114 000	Perù . . . . .	5	15 500
Tunisia . . . . .	175	507 500	Colombia . . . . .	10	30 000	Stati Uniti . . . . .	2	6 200
Argentina . . . . .	282	817 800	Costarica . . . . .	14	42 000	Uruguay . . . . .	20	62 000
Brasile . . . . .	21	60 900	Messico . . . . .	4	12 000	Venezuela . . . . .	68	210 800
Chilì . . . . .	30	87 000	Perù . . . . .	11	33 000		821	2 545 100
Colombia . . . . .	17	49 300	Uruguay . . . . .	50	150 000		25	77 500
Panamà . . . . .	6	17 400	Venezuela . . . . .	25	75 000	Tripolitania e Cirenaica.	6	18 600
				2 425	7 275 000		31	96 100
			Tripolitania e Cirenaica.	23	69 000		852	2 641 200
			1920 (Val. 3 000)	2 448	7 344 000	1920 (Val. 3 100)	1 747	3 581 350
			1919 ( » 2 000)	3 075	6 150 000	1919 ( » 2 050)	1 043	2 138 150
			1918 ( » 2 000)	2 527	5 054 000	1918 ( » 2 050)	1 467	2 141 820
			1917 ( » 1 460)	6 717	9 806 820	1917 ( » 1 460)	2 147	1 756 246
			1916 ( » 912)	9 072	8 273 664	1916 ( » 818)		

ANNO 1920. — ANALISI DEL COMMERCIO SPECIALE DI ESPORTAZIONE. — *Segue* Tav. XV.

PAESI DI DESTINAZIONE	QUANTITÀ	VALORE	PAESI DI DESTINAZIONE	QUANTITÀ	VALORE	PAESI DI DESTINAZIONE	QUANTITÀ	VALORE
<i>Seque</i> CATEGORIA VI. — COTONE.								
Quintali      Lire			Quintali      Lire			Quintali      Lire		
<b>368-f. - Tessuti di cotone, a colori o tinti, 171 a) 2.</b> lisci, mercerizzati, del peso di Kg. 11 o più, ma meno di Kg. 13 per 100 mq., con più di 38 fili, nei 5 mm.			Turchia europea . . . . . 22      73 700			<b>368-m. - Tessuti di cotone, a colori o tinti, 171 a) 4 β.</b> lisci, mercerizzati, del peso di Kg. 3 o più, ma meno di Kg. 7 per 100 mq., con più di 27 fino a 38 fili elementari, nei 5 mm.		
Belgio . . . . .	31	100 750	Turchia asiatica . . . . .	85	284 750	Albania . . . . .	1	4 600
Francia . . . . .	2	6 500	Congo belga . . . . .	1	3 350	1920 (Val. 4 600)	1	4 600
Gran Bretagna e Irlanda . . . . .	6	19 500	Egitto . . . . .	28	93 800	1919 ( » 3 400)	7	23 800
Grecia . . . . .	10	32 500	Tunisia . . . . .	1	3 350	1918 ( » 3 400)	17	57 800
Norvegia . . . . .	9	29 250	Argentina . . . . .	353	1 182 550	1917 ( » 2 550)	7	17 850
Romania . . . . .	4	13 000	Brasile . . . . .	96	321 600	1916 ( » 1 253)	52	65 156
Svizzera . . . . .	2	6 500	Chili . . . . .	1	3 350	<b>368-n. - Tessuti di cotone, a colori o tinti, 171 a) 4 γ.</b> lisci, mercerizzati, del peso di Kg. 3 o più, ma meno di Kg. 7 per 100 mq., con più di 38 fili, nei 5 mm.		
Argentina . . . . .	33	107 250	Colombia . . . . .	3	10 050	Romania . . . . .	17	85 000
Brasile . . . . .	6	19 500	Costarica . . . . .	4	13 400	Svizzera . . . . .	2	10 000
Uruguay . . . . .	7	22 750	Costarica . . . . .	4	13 400	Turchia asiatica . . . . .	4	20 000
1920 (Val. 3 250)	110	357 500	Paraguay . . . . .	6	20 100	Tripolitania e Cirenaica . . . . .	23	115 000
1919 ( » 2 200)	517	1 137 400	Perù . . . . .	10	33 500	Tripolitania e Cirenaica . . . . .	1	5 000
1918 ( » 2 200)	397	873 400	Uruguay . . . . .	72	241 200	1920 (Val. 5 000)	24	120 000
1917 ( » 1 550)	492	762 600	Tripolitania e Cirenaica . . . . .	8	26 800	1919 ( » 3 700)	85	314 500
1916 ( » 981)	997	978 057	1920 (Val. 3 350)	1 051	3 520 850	1918 ( » 3 700)	3	11 100
<b>368-g. - Tessuti di cotone, a colori o tinti, 171 a) 3 α.</b> lisci, mercerizzati, del peso di Kg. 7 o più, ma meno di Kg. 11 per 100 mq., con più di 27 fili elementari, o meno, nei 5 mm.			1919 ( » 2 300)	1 662	3 822 600	1917 ( » 2 890)	1	2 890
Austria . . . . .	19	60 800	1918 ( » 2 300)	707	1 626 100	1916 ( » 1 454)	6	8 724
Regno dei S. C. S. . . . .	24	76 800	1917 ( » 1 615)	733	1 183 795	<b>369-a. - Tessuti di cotone, a colori o tinti, 171 b) 1 α.</b> operati, del peso di Kg. 13 o più per 100 mq., con 27 fili elementari o meno, nei 5 mm.		
Romania . . . . .	9	28 800	1916 ( » 937)	1 162	1 088 794	Albania . . . . .	6	16 500
Svizzera . . . . .	5	16 000	<b>368-i. - Tessuti di cotone, a colori o tinti, 171 a) 3 γ.</b> lisci, mercerizzati, del peso di Kg. 7 o più, ma meno di Kg. 11 per 100 mq., con più di 38 fili, nei 5 mm.			Belgio . . . . .	5	13 750
Argentina . . . . .	8	25 600	Norvegia . . . . .	47	166 850	Bulgaria . . . . .	73	200 750
1920 (Val. 3 200)	65	208 000	Regno dei S. C. S. . . . .	92	326 600	Danimarca . . . . .	2	5 500
1919 ( » 2 100)	130	273 009	Romania . . . . .	16	56 800	Francia . . . . .	60	165 000
1918 ( » 2 100)	45	94 500	Turchia europea . . . . .	8	28 400	Germania . . . . .	9	24 750
1917 ( » 1 450)	176	255 200	Turchia asiatica . . . . .	2	7 100	Gran Bretagna e Irlanda . . . . .	100	275 000
1916 ( » 783)	447	350 001	Argentina . . . . .	22	78 100	Grecia . . . . .	331	910 250
<b>368-h. - Tessuti di cotone, a colori o tinti, 171 a) 3 β.</b> lisci, mercerizzati, del peso di Kg. 7 o più, ma meno di Kg. 11 per 100 mq., con più di 27 fino a 38 fili elementari, nei 5 mm.			Brasile . . . . .	36	127 800	Malta . . . . .	3	8 250
Albania . . . . .	2	6 700	Chili . . . . .	1	3 550	Norvegia . . . . .	19	52 250
Belgio . . . . .	40	134 000	1920 (Val. 3 550)	224	795 200	Paesi Bassi . . . . .	1	2 750
Bulgaria . . . . .	18	60 300	1919 ( » 2 450)	566	1 386 700	Portogallo . . . . .	4	11 000
Danimarca . . . . .	7	23 450	1918 ( » 2 450)	1 002	2 454 900	Regno dei S. C. S. . . . .	91	250 250
Francia . . . . .	14	46 900	1917 ( » 1 760)	285	501 600	Romania . . . . .	712	1 958 000
Grecia . . . . .	114	381 900	1916 ( » 1 160)	1 202	1 394 320	Spagna . . . . .	20	55 000
Paesi Bassi . . . . .	10	33 500	<b>368-l. - Tessuti di cotone, a colori o tinti, 171 a) 4 α.</b> lisci, mercerizzati, del peso di Kg. 3 o più, ma meno di Kg. 7 per 100 mq., con 27 fili elementari o meno, nei 5 mm.			Svezia . . . . .	1	2 750
Regno dei S. C. S. . . . .	109	365 150	Danimarca . . . . .	7	29 400	Svizzera . . . . .	38	104 500
Romania . . . . .	34	113 900	Gran Bretagna e Irlanda . . . . .	4	16 800	Turchia europea . . . . .	1 486	4 086 500
Svizzera . . . . .	21	70 350	Romania . . . . .	7	29 400	Cipro . . . . .	8	22 000
1920 (Val. 4 200)			1920 (Val. 4 200)	18	75 600			
1919 ( » 3 100)			1919 ( » 3 100)	2	6 200			
1918-1917 . . . . .			1918-1917 . . . . .	—	—			
1916 (Val. 1 112)			1916 (Val. 1 112)	2	2 224			

PAESI DI DESTINAZIONE	QUANTITÀ	VALORE	PAESI DI DESTINAZIONE	QUANTITÀ	VALORE	PAESI DI DESTINAZIONE	QUANTITÀ	VALORE
-----------------------------	----------	--------	-----------------------------	----------	--------	-----------------------------	----------	--------

## Segue CATEGORIA VI. — COTONE.

	Quintali	Lire		Quintali	Lire		Quintali	Lire
Dodecaneso . . . . .	17	46 750	Svizzera . . . . .	94	267 900	Romania . . . . .	487	1 461 000
India britannica e Ceylon	629	1 729 750	Turchia europea . . . . .	568	1 618 800	Russia . . . . .	88	264 000
Indie orientali olandesi .	301	827 750	Cipro . . . . .	3	8 550	Svezia . . . . .	20	60 000
Persia . . . . .	5	13 750	Dodecaneso . . . . .	20	57 000	Svizzera . . . . .	305	915 000
Siam . . . . .	12	33 000	India britannica e Ceylon	1 259	3 588 150	Turchia europea . . . . .	826	2 478 000
Stabilimenti dello Stretto	17	46 750	Indie orientali olandesi .	132	376 200	Dodecaneso . . . . .	44	132 000
Turchia asiatica . . . . .	442	1 215 500	Stabilimenti dello Stretto	47	133 950	India britannica e Ceylon	1 027	3 081 000
Africa spagnola . . . . .	1	2 750	Turchia asiatica . . . . .	146	416 100	Indie orientali olandesi .	579	1 737 000
Algeria . . . . .	4	11 000	Federazione australiana .	11	31 350	Russia asiatica . . . . .	69	207 000
Congo belga . . . . .	5	13 750	Algeria . . . . .	33	94 050	Stabilimenti dello Stretto	52	156 000
Egitto . . . . .	439	1 207 250	Egitto . . . . .	583	1 661 550	Turchia asiatica . . . . .	310	930 000
Marocco . . . . .	26	71 500	Marocco . . . . .	8	22 800	Egitto . . . . .	1 895	5 685 000
Tunisia . . . . .	71	195 250	Tunisia . . . . .	379	1 080 150	Marocco . . . . .	16	48 000
Argentina . . . . .	1 694	4 658 500	Argentina . . . . .	3 182	9 068 700	Tunisia . . . . .	252	756 000
Brasile . . . . .	17	46 750	Brasile . . . . .	124	353 400	Argentina . . . . .	2 002	6 006 000
Chili . . . . .	51	140 250	Chili . . . . .	28	79 800	Bolivia . . . . .	1	3 000
Colombia . . . . .	17	46 750	Colombia . . . . .	23	65 550	Brasile . . . . .	137	411 000
Cuba . . . . .	30	82 500	Costarica . . . . .	1	2 850	Canada . . . . .	59	177 000
Equatore . . . . .	7	19 250	Cuba . . . . .	29	82 650	Chili . . . . .	36	108 000
Messico . . . . .	11	30 250	Messico . . . . .	12	34 200	Colombia . . . . .	18	54 000
Perù . . . . .	11	30 250	Panamà . . . . .	29	82 650	Costarica . . . . .	1	3 000
Stati Uniti . . . . .	74	203 500	Perù . . . . .	19	54 150	Cuba . . . . .	92	276 000
Uruguay . . . . .	9	24 750	Stati Uniti . . . . .	65	185 250	Equatore . . . . .	2	6 000
Venezuela . . . . .	2	5 500	Uruguay . . . . .	160	456 000	Messico . . . . .	3	9 000
	6 861	18 867 750	Venezuela . . . . .	1	2 850	Panamà . . . . .	15	45 000
Tripolitania e Cirenaica.	23	63 250		8 510	24 253 500	Perù . . . . .	33	99 000
1920 (Val. 2 750)	<b>6 884</b>	<b>18 931 000</b>	Eritrea . . . . .	5	14 250	Salvador . . . . .	1	3 000
1919 ( » 1 850)	<b>4 695</b>	<b>8 635 750</b>		8 515	<b>24 267 750</b>	Stati Uniti . . . . .	343	1 029 000
1918 ( » 1 850)	<b>2 008</b>	<b>3 714 800</b>	1920 (Val. 2 850)	<b>8 515</b>	<b>24 267 750</b>	Uruguay . . . . .	296	888 000
1917 ( » 1 390)	<b>6 811</b>	<b>9 467 290</b>	1919 ( » 1 900)	<b>5 964</b>	<b>11 331 600</b>	Venezuela . . . . .	48	144 000
1916 ( » 650)	<b>12 321</b>	<b>8 008 650</b>	1918 ( » 1 900)	<b>5 998</b>	<b>11 396 200</b>		13 281	39 843 000
			1917 ( » 1 465)	<b>15 726</b>	<b>23 038 590</b>			
			1916 ( » 743)	<b>27 681</b>	<b>20 567 983</b>	Somalia italiana . . . . .	3	9 000

**369-b. - Tessuti di cotone, a colori o tinti, 171 b) 1 β. operati, del peso di Kg. 13 o più per 100 mq., con più di 27 fino a 38 fili elementari, nei 5 mm.**

Austria . . . . .	97	276 450
Belgio . . . . .	9	25 650
Bulgaria . . . . .	40	114 000
Danimarca . . . . .	4	11 400
Francia . . . . .	240	684 000
Germania . . . . .	14	39 900
Gibilterra . . . . .	1	2 850
Gran Bretagna e Irlanda	185	527 250
Grecia . . . . .	255	726 750
Malta . . . . .	11	31 350
Paesi Bassi . . . . .	84	239 400
Regno dei S. C. S. . . . .	199	567 150
Romania . . . . .	387	1 102 950
Russia . . . . .	22	62 700
Spagna . . . . .	4	11 400
Svezia . . . . .	2	5 700

**369 c. - Tessuti di cotone, a colori o tinti, 171 b) 1 γ. operati, del peso di Kg. 13 o più per 100 mq., con più di 38 fili, nei 5 mm.**

Austria . . . . .	373	1 119 000
Belgio . . . . .	427	2 281 000
Bulgaria . . . . .	36	108 000
Ceco-Slovacchia . . . . .	12	36 000
Danimarca . . . . .	32	96 000
Francia . . . . .	156	468 000
Germania . . . . .	19	57 000
Gibilterra . . . . .	2	6 000
Gran Bretagna e Irlanda	2 664	7 992 000
Grecia . . . . .	369	1 107 000
Malta . . . . .	3	9 000
Norvegia . . . . .	48	144 000
Paesi Bassi . . . . .	11	33 000
Portogallo . . . . .	10	30 000
Regno dei S. C. S. . . . .	62	186 000

1920 (Val. 3 000)	<b>13 297</b>	<b>39 891 000</b>
1919 ( » 2 000)	<b>13 817</b>	<b>27 634 000</b>
1918 ( » 2 000)	<b>16 056</b>	<b>32 112 000</b>
1917 ( » 1 525)	<b>22 960</b>	<b>35 014 000</b>
1916 ( » 973)	<b>28 539</b>	<b>27 758 717</b>

**369-d. - Tessuti di cotone, a colori o tinti, 171 b) 2 α. operati, del peso di Kg. 11 o più, ma meno di Kg. 13 per 100 mq., con 27 fili elementari o meno, nei 5 mm.**

Bulgaria . . . . .	1	2 950
Grecia . . . . .	1	2 950
Romania . . . . .	110	324 500
Turchia europea . . . . .	31	91 450
Turchia asiatica . . . . .	9	26 550
Egitto . . . . .	19	56 050









PAESI DI DESTINAZIONE	QUANTITÀ	VALORE	PAESI DI DESTINAZIONE	QUANTITÀ	VALORE	PAESI DI DESTINAZIONE	QUANTITÀ	VALORE
-----------------------------	----------	--------	-----------------------------	----------	--------	-----------------------------	----------	--------

*Segue CATEGORIA VI. — COTONE.*

	Quintali	Lire
India britannica e Ceylon	129	412 800
Indie orientali olandesi	78	249 600
Turchia asiatica	16	51 200
Africa merid. britannica	49	156 800
Algeria	89	284 800
Egitto	8	25 600
Tunisia	76	243 200
Argentina	39	124 800
Venezuela	3	9 600
	<b>4 669</b>	<b>14 940 800</b>
Somalia italiana	21	67 200
Tripolitania e Cirenaica	13	41 600
	<b>34</b>	<b>108 800</b>
1920 (Val. 3 200)	<b>4 703</b>	<b>15 049 600</b>
1919 ( » 2 100)	<b>2 998</b>	<b>6 295 800</b>
1918 ( » 2 100)	<b>712</b>	<b>1 495 200</b>
1917 ( » 1 800)	<b>625</b>	<b>1 125 000</b>
1916 ( » 1 039)	<b>3 435</b>	<b>3 568 965</b>

**370-h. - Tessuti di cotone, stampati, lisci,**  
172 a) 3 β. del peso di Kg. 7 o più, ma meno  
di Kg. 11 per 100 mq., con più di  
27 fino a 38 fili elementari, nei  
5 mm.

Albania	698	2 338 300
Austria	879	2 944 650
Bulgaria	10	33 500
Francia	1	3 350
Germania	15	50 250
Gran Bretagna e Irlanda	8	26 800
Grecia	24	80 400
Regno dei S. C. S.	5 392	18 063 200
Romania	73	244 550
Russia	46	154 100
Svizzera	46	154 100
Ungheria	20	67 000
Dodecaneso	43	144 050
Indie orientali olandesi	20	67 000
Turchia asiatica	14	46 900
Algeria	5	16 750
Egitto	82	274 700
Tunisia	4	13 400
Argentina	5	16 750
Equatore	19	63 650
Haiti e S. Domingo	7	23 450
	<b>7 411</b>	<b>24 826 850</b>
Tripolitania e Cirenaica	6	20 100
1920 (Val. 3 350)	<b>7 417</b>	<b>24 846 950</b>
1919 ( » 2 300)	<b>6 238</b>	<b>14 347 400</b>
1918 ( » 2 300)	<b>1 458</b>	<b>3 353 400</b>
1917 ( » 1 965)	<b>267</b>	<b>524 655</b>
1916 ( » 1 194)	<b>486</b>	<b>580 284</b>

**370-i. - Tessuti di cotone, stampati, lisci,**  
172 a) 3 γ. del peso di Kg. 7 o più, ma meno  
di Kg. 11 per 100 mq., con più di  
38 fili, nei 5 mm.

	Quintali	Lire
Austria	39	138 450
Germania	2	7 100
Gran Bretagna e Irlanda	3	10 650
Grecia	4	14 200
Regno dei S. C. S.	276	979 800
Romania	12	42 600
Svizzera	10	35 500
Ungheria	66	234 300
Tunisia	1	3 550
1920 (Val. 3 550)	<b>413</b>	<b>1 466 150</b>
1919 ( » 2 450)	<b>551</b>	<b>1 349 950</b>
1918 ( » 2 450)	<b>100</b>	<b>245 000</b>
1917 ( » 2 110)	<b>224</b>	<b>472 640</b>
1916 ( » 1 416)	<b>430</b>	<b>608 880</b>

**370-l. - Tessuti di cotone, stampati, lisci,**  
172 b) 4 α. del peso di Kg. 3 o più, ma meno  
di Kg. 7 per 100 mq., con 27 fili  
elementari o meno, nei 5 mm.

Francia	1	4 200
Regno dei S. C. S.	230	966 000
Tunisia	1	4 200
	<b>232</b>	<b>974 400</b>
Somalia Italiana	2	8 400
1920 (Val. 4 200)	<b>234</b>	<b>982 800</b>
1919 ( » 3 100)	<b>24</b>	<b>74 400</b>
1918 ( » 3 100)	<b>147</b>	<b>455 700</b>
1917 ( » 2 710)	<b>269</b>	<b>728 990</b>
1916 ( » 1 368)	<b>17</b>	<b>23 256</b>

**370-m. - Tessuti di cotone, stampati, lisci,**  
172 b) 4 β. del peso di Kg. 3 o più, ma meno  
Kg. 7 per 100 mq., con più di 27  
fino a 38 fili elementari, nei 5 mm.

1920	—	—
1919 (Val. 3 400)	<b>159</b>	<b>540 600</b>
1918 ( » 3 400)	<b>20</b>	<b>68 600</b>
1917 ( » 2 900)	<b>60</b>	<b>174 000</b>
1916 ( » 1 510)	<b>41</b>	<b>61 910</b>

**370-n. - Tessuti di cotone, stampati, lisci,**  
172 b) 4 γ. del peso di Kg. 3 o più, ma meno  
di Kg. 7 per 100 mq., con più di  
38 fili, nei 5 mm.

1920	—	—
1919 (Val. 3 700)	<b>100</b>	<b>370 000</b>
1918 ( » 3 700)	<b>3</b>	<b>11 100</b>
1917 ( » 3 140)	<b>25</b>	<b>78 500</b>
1916 ( » 1 710)	<b>17</b>	<b>29 070</b>

**371-a. - Fazzoletti e scialletti, di tessuti di**  
172 a). cotone, stampati, del peso di Kg. 7  
o più, ma meno di Kg. 13 per 100  
mq., con 27 fili elementari o meno,  
nei 5 mm.

Gran Bretagna e Irlanda	7	25 200
Regno dei S. C. S.	3	10 800
Romania	10	36 000
Svizzera	4	14 400
Egitto	1	3 600
	<b>25</b>	<b>90 000</b>
Tripolitania e Cirenaica	21	75 600
1920 (Val. 3 600)	<b>46</b>	<b>165 600</b>
1919 ( » 2 500)	<b>369</b>	<b>922 500</b>
1918 ( » 2 500)	<b>57</b>	<b>142 500</b>
1917 ( » 2 000)	<b>22</b>	<b>44 000</b>
1916 ( » 960)	<b>79</b>	<b>75 840</b>

**371-b. - Fazzoletti e scialletti, di tessuti di**  
172 a). cotone, stampati, del peso di Kg. 7  
o più, ma meno di Kg. 13 per 100  
mq., con più di 27 fino a 38 fili  
elementari, nei 5 mm.

Albania	16	76 800
Danimarca	6	28 800
Grecia	3	14 400
Regno dei S. C. S.	8	38 400
Argentina	8	38 400
1920 (Val. 4 800)	<b>41</b>	<b>196 800</b>
1919 ( » 3 600)	<b>41</b>	<b>147 600</b>
1918-1917	—	—
1916 (Val. 1 200)	<b>58</b>	<b>69 600</b>

**372-a. - Tessuti di cotone, stampati, operati,**  
172 b) 1 α. del peso di Kg. 13 o più per 100  
mq., con 27 fili elementari o meno,  
nei 5 mm.

Albania	1	2 900
Svizzera	5	14 500
Turchia asiatica	3	8 700
Egitto	1	2 900
	<b>10</b>	<b>29 000</b>
Tripolitania e Cirenaica	8	23 200
1920 (Val. 2 900)	<b>18</b>	<b>52 200</b>
1919 ( » 1 950)	<b>84</b>	<b>163 800</b>
1918 ( » 1 950)	<b>7</b>	<b>13 650</b>
1917 ( » 1 700)	<b>82</b>	<b>146 780</b>
1916 ( » 961)	<b>42</b>	<b>40 362</b>

ANNO 1920 — ANALISI DEL COMMERCIO SPECIALE DI ESPORTAZIONE. — *Segue* Tav. XV.

PAESI DI DESTINAZIONE	QUANTITÀ	VALORE	PAESI DI DESTINAZIONE	QUANTITÀ	VALORE	PAESI DI DESTINAZIONE	QUANTITÀ	VALORE
-----------------------------	----------	--------	-----------------------------	----------	--------	-----------------------------	----------	--------

*Segue* CATEGORIA VI. — COTONE.

Quintali      Lire

Quintali      Lire

Quintali      Lire

**372-b.** - Tessuti di cotone, stampati, operati,  
172 b') 1 β del peso di Kg. 13 o più per 100  
mq., con più di 27 fino a 38 fili  
elementari, nei 5 mm.

Regno dei S. C. S. . . .	40	120 000
Col. franc. n. n. in Africa	1	3 000
1920 (Val. 3 000)	<b>41</b>	<b>123 000</b>
1919 ( » 2 000)	105	210 000
1918 ( » 2 000)	31	62 000
1917 ( » 1 865)	20	37 300
1916 ( » 1 053)	2	2 106

**372-c.** - Tessuti di cotone, stampati, operati,  
172 b') 1 γ. del peso di Kg. 13 o più per 100  
mq., con più di 38 fili, nei 5 mm.

Turchia asiatica . . . .	11	34 650
Tunisia . . . . .	3	9 450
1920 (Val. 3 150)	<b>14</b>	<b>44 100</b>
1919 ( » 2 100)	23	48 300
1918 ( » 2 100)	33	69 300
1917 ( » 1 925)	17	32 725
1916 ( » 1 293)	52	67 236

**372-d.** - Tessuti di cotone, stampati, operati,  
172 a') 2 α. del peso di Kg. 11 o più, ma meno  
di Kg. 13 per 100 mq., con 27 fili  
elementari o meno, nei 5 mm.

1920 . . . . .	—	—
1919 (Val. 2 050)	107	219 350
1918 ( » 2 050)	473	969 650
1917 ( » 1 845)	364	671 580
1916 ( » 1 020)	11	11 220

**372-e.** - Tessuti di cotone, stampati, operati,  
172 a') 2 β. del peso di Kg. 11 o più, ma meno  
di Kg. 13 per 100 mq., con più di  
27 fino a 38 fili elementari, nei 5  
mm.

Svizzera . . . . .	1	3 240
1920 (Val. 3 240)	<b>1</b>	<b>3 240</b>
1919 ( » 2 150)	16	34 400
1918 ( » 2 150)	9	19 350
1917 ( » 1 920)	21	40 320
1916 ( » 1 158)	41	47 478

**372-f.** - Tessuti di cotone, stampati, operati,  
172 a') 2 γ. del peso di Kg. 11 o più, ma meno  
di Kg. 13 per 100 mq., con più di 38  
fili, nei 5 mm.

1920 . . . . .	—	—
1919 . . . . .	—	—
1918 (Val. 2 300)	19	43 700
1917 ( » 2 025)	10	20 250
1916 . . . . .	—	—

**372-g.** - Tessuti di cotone, stampati, ope-  
172 a') 3 α. rati, del peso di Kg. 7 o più, ma  
meno di Kg. 11 per 100 mq., con  
27 fili elementari o meno, nei 5  
mm.

Austria . . . . .	1	3 330
Francia . . . . .	1	3 330
Regno dei S. C. S. . . .	6	19 980
Tunisia . . . . .	95	316 350
Perù . . . . .	16	53 280
	119	396 270
Somalia italiana . . . .	4	13 320
1920 (Val. 3 330)	<b>123</b>	<b>409 590</b>
1919 ( » 2 200)	496	1 091 200
1918 ( » 2 200)	500	1 100 000
1917 ( » 1 910)	517	987 470
1916 ( » 1 145)	91	104 195

**372-h.** - Tessuti di cotone, stampati, operati,  
172 a') 3 β. del peso di Kg. 7 o più, ma meno  
di Kg. 11 per 100 mq., con più di  
27 fino a 38 fili elementari, nei  
5 mm.

Romania . . . . .	2	7 060
Svizzera . . . . .	4	14 120
Hong-Kong . . . . .	5	17 650
Marocco . . . . .	5	17 650
Argentina . . . . .	9	31 770
Equatore . . . . .	1	3 530
1920 (Val. 3 530)	<b>26</b>	<b>91 780</b>
1919 ( » 2 400)	36	86 400
1918 ( » 2 400)	402	964 800
1917 ( » 2 090)	8	16 720
1916 ( » 1 309)	6	7 854

**372-i.** - Tessuti di cotone, stampati, operati,  
172 a') 3 γ. del peso di Kg. 7 o più, ma meno  
di Kg. 11 per 100 mq., con più  
di 38 fili, nei 5 mm.

1920 . . . . .	—	—
1919 (Val. 2 550)	7	17 850
1918 ( » 2 250)	36	91 800
1917 ( » 2 260)	30	67 800
1916 ( » 1 575)	5	7 875

**372-l.** - Tessuti di cotone, stampati, operati,  
172 b') 4 α. del peso di Kg. 3 o più, ma meno  
di Kg. 7 per 100 mq., con 27 fili  
elementari o meno, nei 5 mm.

Grecia . . . . .	2	9 000
Somalia italiana . . . .	6	27 000
1920 (Val. 4 500)	<b>8</b>	<b>36 000</b>
1919 ( » 3 200)	30	96 000
1918 ( » 3 200)	5	16 000
1917 ( » 2 915)	7	20 405
1916 . . . . .	—	—

**372-m.** - Tessuti di cotone, stampati, operati,  
172 b') 4 β. del peso di Kg. 3 o più, ma meno  
di Kg. 7 per 100 mq., con più di  
27 fino a 38 fili elementari, nei  
5 mm.

1920-1916 . . . . | — | —

**372-n.** - Tessuti di cotone, stampati, operati,  
172 b') 4 γ. del peso di Kg. 3 o più, ma meno  
di Kg. 7 per 100 mq., con più di  
38 fili, nei 5 mm.

1920-1918 . . . . .	—	—
1917 (Val. 3 490)	4	13 960
1916 . . . . .	—	—

**370-372. - RIASSUNTO. — Tessuti di  
172. cotone, stampati.**

Albania . . . . .	1 667	5 318 600
Austria . . . . .	3 133	9 648 480
Belgio . . . . .	1	3 000
Bulgaria . . . . .	495	1 421 100
Ceco-Slovacchia . . . . .	157	439 600
Danimarca . . . . .	248	706 400
Francia . . . . .	312	919 830
Germania . . . . .	17	57 350
Gran Bretagna e Irlanda	95	297 050
Grecia . . . . .	2 651	7 714 250
Regno dei S. C. S. . . .	11 043	35 929 080
Romania . . . . .	4 049	11 801 960
Russia . . . . .	414	1 257 900
Spagna . . . . .	6	17 200
Svizzera . . . . .	282	853 860
Turchia europea . . . .	6 108	17 333 700
Ungheria . . . . .	96	332 300
Aden . . . . .	1	2 800
Cipro . . . . .	7	19 600
Dodecaneso . . . . .	230	706 450
Hong Kong . . . . .	5	17 650

PAESI DI DESTINAZIONE	QUANTITÀ	VALORE	PAESI DI DESTINAZIONE	QUANTITÀ	VALORE	PAESI DI DESTINAZIONE	QUANTITÀ	VALORE
<i>Segue CATEGORIA VI. — COTONE.</i>								
	Quintali	Lire		Quintali	Lire		Quintali	Lire
India britannica e Ceylon	573	1 715 900	<b>374. - Tessuti di cotone, ricamati a cate-</b>			<b>376. - Tulli di cotone, ricamati (escluso le</b>		
Indie orientali olandesi.	523	1 522 800	173 a). nella.			173. tende).		
Russia asiatica . . . . .	77	238 700	Francia . . . . .	1	4 500	Francia . . . . .	1	8 000
Samos . . . . .	2	5 600	Gran Bretagna e Irlanda	20	90 000	Regno dei S. C. S. . . . .	7	56 000
Stabilimenti dello Stretto	24	68 600	Regno dei S. C. S. . . . .	2	9 000	Turchia europea . . . . .	1	8 000
Turchia asiatica . . . . .	4 255	11 998 350	Spagna . . . . .	7	31 500	Aden . . . . .	2	16 000
Africa merid. britannica	84	260 000	Turchia europea . . . . .	1	4 500	Egitto . . . . .	11	88 000
Africa portoghese . . . . .	26	78 000	Egitto . . . . .	32	144 000	Argentina . . . . .	1	8 000
Algeria . . . . .	128	400 250	Brasile . . . . .	2	9 000	Brasile . . . . .	2	16 000
Col. brit. n. n. in Africa.	3	8 400						
Col. franc. n. n. in Africa	28	78 600	1920 (Val. 4 500)	<b>65</b>	<b>292 500</b>	1920 (Val. 8 000)	<b>25</b>	<b>200 000</b>
Congo belga . . . . .	10	30 000	1919 ( » 3 000)	<b>33</b>	<b>99 000</b>	1919 ( » 5 900)	<b>13</b>	<b>76 700</b>
Egitto . . . . .	2 361	6 730 600	1918 ( » 3 000)	<b>34</b>	<b>102 000</b>	1918 ( » 3 900)	<b>37</b>	<b>144 300</b>
Marocco . . . . .	5	17 650	1917 ( » 2 300)	<b>113</b>	<b>259 900</b>	1917 ( » 5 000)	<b>99</b>	<b>495 000</b>
Tunisia . . . . .	286	892 450	1916 ( » 1 479)	<b>141</b>	<b>208 539</b>	1916 ( » 3 800)	<b>241</b>	<b>915 800</b>
Argentina . . . . .	2 092	6 078 920	<b>375. - Tessuti di cotone, ricamati a punto</b>			<b>377-a. - Mussole e tessuti di cotone gratico-</b>		
Brasile . . . . .	5	15 600	173 b). passato.			174 a) 1. lati e a foggia di velo, greggi, lisci.		
Chili . . . . .	55	164 400	Austria . . . . .	8	48 000	Austria . . . . .	16	60 800
Colombia . . . . .	3	8 600	Belgio . . . . .	16	96 000	Belgio . . . . .	2	7 600
Equatore . . . . .	60	179 180	Gran Bretagna e Irlanda	14	84 000	Gran Bretagna e Irlanda	2	7 600
Haiti e S. Domingo . . . . .	12	38 450	Grecia . . . . .	48	288 000	Portogallo . . . . .	6	22 800
Panamà . . . . .	15	43 500	Regno dei S. C. S. . . . .	14	84 000	Turchia europea . . . . .	1	3 800
Perù . . . . .	122	359 480	Romania . . . . .	11	66 000	Turchia asiatica . . . . .	1	3 800
Stati Uniti . . . . .	22	67 200	Russia . . . . .	4	24 000	Argentina . . . . .	29	110 200
Uruguay . . . . .	922	2 704 400	Spagna . . . . .	2	12 000	Uruguay . . . . .	2	7 600
Venezuela . . . . .	16	48 600	Svizzera . . . . .	2	12 000			
	42 726	128 551 790	Turchia europea . . . . .	5	30 000			
Eritrea . . . . .	2	5 600	Cina . . . . .	6	36 000			
Somalia italiana . . . . .	33	115 920	Dodecaneso . . . . .	4	24 000			
Tripolitania e Cirenaica.	128	402 800	India britannica e Ceylon	21	126 000			
	163	524 320	Turchia asiatica . . . . .	10	60 000			
1920 . . . . .	<b>42 889</b>	<b>129 078 110</b>	Col. brit. n. n. in Africa.	6	36 000			
1919 . . . . .	<b>46 605</b>	<b>92 662 800</b>	Egitto . . . . .	85	510 000			
1918 . . . . .	<b>12 912</b>	<b>26 024 650</b>	Marocco . . . . .	4	24 000			
1917 . . . . .	<b>21 259</b>	<b>37 326 140</b>	Tunisia . . . . .	14	84 000			
1916 . . . . .	<b>67 215</b>	<b>62 441 959</b>	Antille francesi . . . . .	2	12 000			
<b>373. - Tessuti di cotone, broccati.</b>			Argentina . . . . .	306	1 836 000			
169 c)-172.			Brasile . . . . .	46	276 000			
Romania . . . . .	1	3 700	Chili . . . . .	2	12 000			
Svizzera . . . . .	1	3 700	Colombia . . . . .	3	18 000			
Tunisia . . . . .	6	22 200	Costarica . . . . .	3	18 000			
Brasile . . . . .	2	7 400	Equatore . . . . .	4	24 000			
Stati Uniti . . . . .	11	40 700	Honduras . . . . .	1	6 000			
	21	77 700	Messico . . . . .	7	42 000			
1920 (Val. 3 700)	<b>21</b>	<b>77 700</b>	Perù . . . . .	20	120 000			
1919 ( » 2 500)	<b>47</b>	<b>117 500</b>	Stati Uniti . . . . .	14	84 000			
1918 ( » 2 500)	<b>2</b>	<b>5 000</b>	Uruguay . . . . .	9	54 000			
1917 ( » 1 800)	<b>9</b>	<b>16 200</b>		691	4 146 000			
1916 ( » 945)	<b>6</b>	<b>4 725</b>	Tripolitania e Cirenaica	2	12 000			
			1920 (Val. 6 000)	<b>693</b>	<b>4 158 000</b>	<b>377-b. - Mussole e tessuti di cotone grati-</b>		
			1919 ( » 3 800)	<b>644</b>	<b>2 447 200</b>	174 a) 2. colati e a foggia di velo, greggi,		
			1918 ( » 3 800)	<b>1 179</b>	<b>4 480 200</b>	operati.		
			1917 ( » 3 000)	<b>1 400</b>	<b>4 200 000</b>	1920 . . . . .	—	—
			1916 ( » 2 600)	<b>1 934</b>	<b>5 028 400</b>	1919 (Val. 3 100)	<b>2</b>	<b>6 200</b>
						1918-1916 . . . . .	—	—
						<b>377-c. - Mussole e tessuti di cotone grati-</b>		
						174 a) 3. colati e a foggia di velo, greggi,		
						broccati.		
						1920-1916 . . . . .	—	—

ANNO 1920. — ANALISI DEL COMMERCIO SPECIALE DI ESPORTAZIONE. — *Segue* Tav. XV.

PAESI DI DESTINAZIONE	QUANTITÀ	VALORE	PAESI DI DESTINAZIONE	QUANTITÀ	VALORE	PAESI DI DESTINAZIONE	QUANTITÀ	VALORE	
<i>Segue</i> CATEGORIA VI. — COTONE.									
Quintali      Lire			Quintali      Lire			Quintali      Lire			
<b>378-a. - Mussole e tessuti di cotone graticolati e a foggia di velo, imbianchiti, lisci.</b>			<b>379-b. - Mussole e tessuti di cotone graticolati e a foggia di velo, a colori o tinti, operati.</b>			<b>377-382. - RIASSUNTO. — Mussole e tessuti di cotone graticolati e a foggia di velo.</b>			
Ceco-Slovacchia . . . . .	33	130 350	Svizzera . . . . .	4	18 400	Egitto . . . . .	3	24 000	
Grecia . . . . .	2	7 900	1920 (Val. 4 600)	4	18 400	Argentina . . . . .	1	8 000	
Regno dei S. C. S. . . . .	1	3 950	1919 ( » 3 500)	1	3 500	1920 (Val. 8 000)	6	48 000	
Romania . . . . .	48	189 600	1918 ( » 3 500)	30	105 000	1919 ( » 4 850)	11	53 350	
Spagna . . . . .	26	102 700	1917 ( » 3 00 )	47	141 000	1918-1917 . . . . .	—	—	
Svizzera . . . . .	10	39 500	1916 ( » 1 845)	21	38 745	1916 (Val. 3 570)	3	10 710	
Turchia europea . . . . .	4	15 800	<b>379-c. - Mussole e tessuti di cotone graticolati e a foggia di velo, a colori o tinti, broccati.</b>			<b>377-382. - RIASSUNTO. — Mussole e tessuti di cotone graticolati e a foggia di velo.</b>			
India britannica e Ceylon	1	3 950	Svizzera . . . . .	1	4 800	Albania . . . . .	1	8 000	
Turchia asiatica . . . . .	7	27 650	1920 (Val. 4 800)	1	4 800	Austria . . . . .	16	60 800	
Egitto . . . . .	3	11 850	1919-1916 . . . . .	—	—	Belgio . . . . .	2	7 600	
Tunisia . . . . .	2	7 900	<b>380-a. - Mussole e tessuti di cotone graticolati e a foggia di velo, stampati, lisci.</b>			Ceco-Slovacchia . . . . .	33	130 350	
Argentina . . . . .	19	75 050	Gran Bretagna e Irlanda	1	4 550	Francia . . . . .	8	34 000	
Brasile . . . . .	2	7 900	Romania . . . . .	7	31 850	Gran Bretagna e Irlanda	3	12 150	
Uruguay . . . . .	123	485 850	1920 (Val. 4 550)	8	36 400	Grecia . . . . .	4	16 500	
	281	1 109 950	1919 ( » 3 500)	29	101 500	Portogallo . . . . .	6	22 800	
Eritrea . . . . .	30	118 500	1918 ( » 3 500)	3	10 500	Regno dei S. C. S. . . . .	1	3 950	
Tripolitania e Cirenaica.	112	442 400	1917 ( » 3 000)	46	138 000	Romania . . . . .	62	251 200	
	142	560 900	1916 ( » 1 785)	35	62 475	Spagna . . . . .	27	110 700	
1920 (Val. 3 950)	423	1 670 850	<b>380-b. - Mussole e tessuti di cotone graticolati e a foggia di velo, stampati, operati.</b>			Svizzera . . . . .	15	62 700	
1919 ( » 2 930)	493	1 429 790	1920 . . . . .	—	—	Turchia europea . . . . .	5	19 600	
1918 ( » 2 900)	13	37 700	1919 (Val. 3 800)	5	19 000	India britannica e Ceylon	1	3 950	
1917 ( » 2 400)	60	144 000	1918-1916 . . . . .	—	—	Turchia asiatica . . . . .	8	31 450	
1916 ( » 1 530)	97	148 410	<b>380-c. - Mussole e tessuti di cotone graticolati e a foggia di velo, stampati, broccati.</b>			Egitto . . . . .	6	35 850	
<b>378-b. - Mussole e tessuti di cotone graticolati e a foggia di velo, imbianchiti, operati.</b>			1920 . . . . .	—	—	Tunisia . . . . .	2	7 900	
Grecia . . . . .	2	8 630	1919 (Val. 3 800)	5	19 000	Argentina . . . . .	52	206 000	
1920 (Val. 4 300)	2	8 600	1918-1916 . . . . .	—	—	Brasile . . . . .	2	15 500	
1919 . . . . .	—	—	<b>380-c. - Mussole e tessuti di cotone graticolati e a foggia di velo, stampati, broccati.</b>			Uruguay . . . . .	125	485 850	
1918 (Val. 3 200)	1	3 200	1920-1916 . . . . .	—	—		379	1 526 850	
1917 ( » 2 700)	6	16 200	<b>381. - Mussole e tessuti di cotone graticolati e a foggia di velo, ricamati a catenella.</b>			Eritrea . . . . .	89	342 700	
1916 ( » 1 682)	19	31 958	1920-1917 . . . . .	—	—	Tripolitania e Cirenaica.	117	461 400	
<b>378-c. - Mussole e tessuti di cotone graticolati e a foggia di velo, imbianchiti, broccati.</b>			1916 (Val. 1 870)	2	3 740		206	804 100	
1920-1916 . . . . .	—	—	<b>382. - Mussole e tessuti di cotone graticolati e a foggia di velo, ricamati a punto passato.</b>				585	2 330 950	
<b>379-a. - Mussole e tessuti di cotone graticolati e a foggia di velo, a colori o tinti, lisci.</b>			Albania . . . . .	1	8 000		634	1 890 150	
Francia . . . . .	8	34 000	Spagna . . . . .	1	8 000		81	265 200	
Romania . . . . .	7	29 750	<b>383. - Tessuti di cotone, incatramati, oliati e simili.</b>				176	484 650	
Argentina . . . . .	3	12 750	Austria . . . . .	1	2 650		1916 . . . . .	209	349 673
1920 (Val. 4 250)	18	76 500	Belgio . . . . .	226	598 900				
1919 ( » 3 200)	47	150 400	Danimarca . . . . .	1	2 650				
1918 ( » 3 200)	34	108 800							
1917 ( » 2 700)	16	43 200							
1916 ( » 1 700)	29	49 300							

PAESI DI DESTINAZIONE	QUANTITÀ	VALORE	PAESI DI DESTINAZIONE	QUANTITÀ	VALORE	PAESI DI DESTINAZIONE	QUANTITÀ	VALORE
<i>Segue</i> CATEGORIA VI. — COTONE.								
	Quintali	Lire		Quintali	Lire		Quintali	Lire
Francia . . . . .	4	10 600	<b>385. - Tessuti di cotone, smerigliati.</b> 177.			Panamà . . . . .	7	19 950
Grecia . . . . .	3	7 950	Grecia . . . . .	8	18 400	Stati Uniti . . . . .	2	5 700
Romania . . . . .	3	7 950	Romania . . . . .	4	9 200		1 617	4 608 450
Svizzera . . . . .	26	68 900	Stabilimenti dello Stretto	12	27 600	Tripolitania e Cirenaica.	1	2 850
Egitto . . . . .	7	18 550		24	55 200	192) (Val. 2 850)	<b>1 618</b>	<b>4 611 300</b>
Argentina . . . . .	40	106 000	Tripolitania e Cirenaica.	2	4 600	1919 ( » 1 900)	775	1 472 500
Costarica . . . . .	2	5 300	1920 (Val. 2 300)	<b>26</b>	<b>59 800</b>	1918 ( » 1 900)	430	817 000
Stati Uniti . . . . .	1	2 650	1919 ( » 1 700)	7	11 900	1917 ( » 1 500)	218	327 000
Provviste di bordo { Bast. naz. . . . .	—	—	1918 . . . . .	—	—	1916 ( » 1 190)	823	979 370
{ Bast. esteri.	12	31 800	1917 (Val. 800)	9	7 200			
	326	863 900	1916 ( » 531)	2	1 062			
Eritrea . . . . .	20	53 000	<b>386 a. - Velluti di cotone comuni e felpe,</b> 178 a) 1. greggi.			Regno dei S. C. S. . . . .	5	14 500
Tripolitania e Cirenaica.	7	18 550	Regno dei S. C. S. . . . .	19	47 500	1920 (Val. 2 900)	<b>5</b>	<b>14 500</b>
	27	71 550	Col. franc. n. n. in Africa	1	2 500	1919 ( » 1 900)	1	1 900
1920 (Val. 2 650)	<b>353</b>	<b>935 450</b>	1920 (Val. 2 500)	<b>20</b>	<b>50 000</b>	1918-1917 . . . . .	—	—
1919 ( » 1 750)	40	70 000	1919-1916 . . . . .	—	—	1916 (Val. 1 640)	4	6 596
1918 ( » 1 750)	1	1 750	<b>386 b. - Velluti di cotone comuni e felpe,</b> 178 a) 2. imbianchiti.			<b>387 a. - Velluti di cotone fini (velvets), greggi</b> 1-8 b) 1.		
1917 ( » 1 350)	8	10 800	1920-1916 . . . . .	—	—	1920-1916 . . . . .	—	—
1916 ( » 638)	18	11 484	<b>386 c. - Velluti di cotone comuni e felpe, tinti.</b> 178 a) 3.			<b>387 b. - Velluti di cotone fini (velvets), im-</b> 178 b) 2. bianchiti.		
<b>384. - Tessuti di cotone, incerati.</b> 176.			Albania . . . . .		2 850	Tripolitania e Cirenaica.	1	4 400
Belgio . . . . .	4	10 000	Austria . . . . .	26	74 100	1920 (Val. 4 400)	<b>1</b>	<b>4 400</b>
Bulgaria . . . . .	18	45 000	Bulgaria . . . . .	40	114 000	1919-1916 . . . . .	—	—
Francia . . . . .	1	2 500	Francia . . . . .	30	85 500	<b>387 c. - Velluti di cotone fini (velvets), tinti.</b> 178 b) 3.		
Gran Bretagna e Irlanda	3	7 500	Gran Bretagna e Irlanda	1	2 850	Albania . . . . .	1	5 200
Grecia . . . . .	8	20 000	Grecia . . . . .	140	399 000	Austria . . . . .	20	104 000
Norvegia . . . . .	52	130 000	Regno dei S. C. S. . . . .	689	1 963 650	Belgio . . . . .	6	31 200
Portogallo . . . . .	1	2 500	Romania . . . . .	89	253 650	Bulgaria . . . . .	7	36 400
Romania . . . . .	48	120 000	Svizzera . . . . .	194	552 900	Francia . . . . .	110	572 000
Spagna . . . . .	3	7 500	Turchia europea . . . . .	59	168 150	Gran Bretagna e Irlanda	42	218 400
Svizzera . . . . .	6	15 000	Ungheria . . . . .	5	14 250	Grecia . . . . .	63	327 600
Turchia europea . . . . .	25	62 500	Dodecaneso . . . . .	11	31 350	Malta . . . . .	1	5 200
India britannica e Ceylon	1	2 500	India britannica e Ceylon	27	76 950	Norvegia . . . . .	6	31 200
Turchia asiatica . . . . .	15	37 500	Persia . . . . .	1	2 850	Regno dei S. C. S. . . . .	169	878 800
Congo belga . . . . .	6	15 000	Stabilimenti dello Stretto	3	8 550	Romania . . . . .	12	62 400
Egitto . . . . .	13	32 500	Turchia asiatica . . . . .	62	176 700	Russia . . . . .	24	124 800
Tunisia . . . . .	24	60 000	Algeria . . . . .	5	14 250	Spagna . . . . .	29	150 800
Chili . . . . .	23	57 500	Egitto . . . . .	136	387 600	Svizzera . . . . .	35	182 000
Stati Uniti . . . . .	1	2 500	Brasile . . . . .	6	17 100	Turchia europea . . . . .	131	681 200
Provviste di bordo { bast. naz. . . . .	—	—	Chili . . . . .	9	25 650	Dodecaneso . . . . .	2	10 400
{ bast. esteri.	7	17 500	Messico . . . . .	74	210 900	India britannica e Ceylon	33	171 600
1920 (Val. 2 500)	<b>259</b>	<b>647 500</b>				Stabilimenti dello Stretto	16	83 200
1919 ( » 1 700)	77	130 900				Turchia asiatica . . . . .	77	400 400
1918 ( » 1 700)	102	173 400				Africa merid. britannica	1	5 200
1917 ( » 1 300)	14	18 200				Algeria . . . . .	3	15 600
1916 ( » 765)	32	34 480						

ANNO 1920. — ANALISI DEL COMMERCIO SPECIALE DI ESPORTAZIONE. — *Segue Tav. XV.*

PAESI DI DESTINAZIONE	QUANTITÀ	VALORE	PAESI DI DESTINAZIONE	QUANTITÀ	VALORE	PAESI DI DESTINAZIONE	QUANTITÀ	VALORE
<i>Segue CATEGORIA VI. — COTONE.</i>								
	Quintali	Lire		Quintali	Lire		Quintali	Lire
Egitto . . . . .	114	592 800	Francia . . . . .	414	2 070 000	<b>390. - Maglie di cotone: altre, semplici.</b>		
Tunisia . . . . .	1	5 200	Germania . . . . .	1	5 000	179 b) 1.		
Argentina . . . . .	2	10 400	Gran Bretagna e Irlanda	2	10 000	Albania . . . . .	38	209 000
Bolivia . . . . .	1	5 200	Grecia . . . . .	228	1 140 000	Belgio . . . . .	1	5 500
Colombia . . . . .	2	10 400	Malta . . . . .	28	140 000	Bulgaria . . . . .	4	22 000
Messico . . . . .	8	41 600	Paesi Bassi . . . . .	1	5 000	Francia . . . . .	16	88 000
Stati Uniti . . . . .	2	10 400	Regno dei S. C. S. . . . .	312	1 560 000	Gran Bretagna e Irlanda	60	330 000
Uruguay . . . . .	3	15 600	Romania . . . . .	627	3 135 000	Grecia . . . . .	86	473 000
1920 (Val. 5 200)	<b>921</b>	<b>4 789 200</b>	Russia . . . . .	60	300 000	Regno dei S. C. S. . . . .	459	2 524 500
1919 ( » 2 900)	<b>476</b>	<b>1 380 400</b>	Spagna . . . . .	14	70 000	Romania . . . . .	61	335 500
1918 ( » 2 900)	<b>754</b>	<b>2 186 600</b>	Svezia . . . . .	1	5 000	Svizzera . . . . .	59	324 500
1917 ( » 2 400)	<b>873</b>	<b>2 095 200</b>	Svizzera . . . . .	90	450 000	Turchia europea . . . . .	77	423 500
1916 ( » 1 840)	<b>855</b>	<b>1 573 200</b>	Turchia europea . . . . .	131	675 000	Dodecaneso . . . . .	10	55 000
<b>387-d. - Velluti di cotone fini (velvets), stam-</b>			Cipro . . . . .	5	25 000	Turchia asiatica . . . . .	48	264 000
<b>178 b) 4. pati.</b>			Dodecaneso . . . . .	13	65 000	Egitto . . . . .	30	165 000
Grecia . . . . .	1	5 500	India britannica e Ceylon	5	25 000	Tunisia . . . . .	8	34 000
Egitto . . . . .	2	11 000	Persia . . . . .	10	50 000	Argentina . . . . .	2	11 000
1920 (Val. 5 500)	<b>3</b>	<b>16 500</b>	Russia asiatica . . . . .	7	35 000	Colombia . . . . .	4	22 000
1919 ( » 3 100)	<b>1</b>	<b>3 100</b>	Turchia asiatica . . . . .	176	880 000	Panamà . . . . .	3	16 500
1918 ( » 3 100)	<b>7</b>	<b>21 700</b>	Africa merid. britannica	9	45 000	Uruguay . . . . .	122	671 000
1917 ( » 2 600)	<b>1</b>	<b>2 600</b>	Algeria . . . . .	1	5 000		<b>1 088</b>	<b>5 984 000</b>
1916 ( » 2 180)	<b>15</b>	<b>32 700</b>	Egitto . . . . .	175	875 000			
<b>388. - Maglie di cotone: calze e guanti, tagliati.</b>			Marocco . . . . .	1	5 000	Eritrea . . . . .	5	27 500
<b>179 a) 1.</b>			Tunisia . . . . .	21	105 000	Tripolitania e Cirenaica.	11	60 500
Francia . . . . .	2	13 000	Argentina . . . . .	28	140 000		<b>16</b>	<b>88 000</b>
Gran Bretagna e Irlanda	19	123 500	Bolivia . . . . .	4	20 000		<b>1 104</b>	<b>6 072 000</b>
Grecia . . . . .	8	52 000	Brasile . . . . .	12	60 000	1920 (Val. 5 500)	<b>530</b>	<b>1 007 000</b>
Malta . . . . .	1	6 500	Chili . . . . .	16	80 000	1919 ( » 1 900)	<b>221</b>	<b>419 900</b>
Romania . . . . .	52	338 000	Colombia . . . . .	10	50 000	1918 ( » 1 900)	<b>337</b>	<b>370 700</b>
Spagna . . . . .	6	39 000	Costarica . . . . .	1	5 000	1917 ( » 1 100)	<b>705</b>	<b>383 520</b>
Svizzera . . . . .	9	58 500	Equatore . . . . .	4	20 000	1916 ( » 544)		
Turchia europea . . . . .	13	84 500	Guatemala . . . . .	3	15 000	<b>391. - Maglie di cotone: altre, foggiate.</b>		
Dodecaneso . . . . .	10	65 000	Haiti e S. Domingo . . . . .	1	5 000	179 b) 2.		
Indie orientali olandesi . . . . .	2	13 000	Messico . . . . .	7	35 000	Albania . . . . .	11	62 700
Turchia asiatica . . . . .	10	65 000	Panamà . . . . .	2	10 000	Austria . . . . .	41	233 700
Egitto . . . . .	2	13 000	Perù . . . . .	7	35 000	Belgio . . . . .	3	17 100
Argentina . . . . .	1	6 500	Stati Uniti . . . . .	12	60 000	Bulgaria . . . . .	1	5 700
Brasile . . . . .	28	182 000	Uruguay . . . . .	17	85 000	Gran Bretagna e Irlanda	46	262 200
Uruguay . . . . .	34	221 000	Venezuela . . . . .	6	30 000	Grecia . . . . .	89	507 300
1920 (Val. 6 500)	<b>197</b>	<b>1 280 500</b>	Provviste di bordo ( bast. naz. . . . .	1	5 000	Malta . . . . .	3	17 100
1919 ( » 2 100)	<b>91</b>	<b>191 100</b>	( bast. esteri. . . . .	—	—	Regno dei S. C. S. . . . .	111	632 700
1918 ( » 2 100)	<b>57</b>	<b>119 740</b>		<b>2 591</b>	<b>12 955 000</b>	Romania . . . . .	276	1 573 200
1917 ( » 1 200)	<b>201</b>	<b>241 200</b>				Russia . . . . .	52	296 400
1916 ( » 710)	<b>240</b>	<b>170 400</b>				Svizzera . . . . .	46	262 200
<b>389. - Maglie di cotone: calze e guanti, foggiate.</b>			Eritrea . . . . .	8	40 000	Turchia europea . . . . .	230	1 311 000
<b>179 a) 2.</b>			Tripolitania e Cirenaica.	24	120 000	Dodecaneso . . . . .	53	302 100
Albania . . . . .	15	75 000	1920 (Val. 5 000)	<b>2 623</b>	<b>13 115 000</b>	India britannica e Ceylon	3	17 100
Austria . . . . .	39	195 000	1919 ( » 3 100)	<b>2 010</b>	<b>6 231 000</b>	Indie orientali olandesi . . . . .	2	11 400
Belgio . . . . .	3	15 000	1918 ( » 3 100)	<b>964</b>	<b>2 988 400</b>	Russia asiatica . . . . .	1	5 700
Bulgaria . . . . .	66	330 000	1917 ( » 1 500)	<b>1 832</b>	<b>2 748 000</b>	Turchia asiatica . . . . .	68	387 600
Danimarca . . . . .	5	25 000	1916 ( » 935)	<b>2 280</b>	<b>2 131 800</b>	Federazione australiana.	1	5 700

PAESI DI DESTINAZIONE	QUANTITÀ	VALORE	PAESI DI DESTINAZIONE	QUANTITÀ	VALORE	PAESI DI DESTINAZIONE	QUANTITÀ	VALORE
<i>Segue CATEGORIA VI. — COTONE.</i>								
	Quintali	Lire		Chilogrammi	Lire		Quintali	Lire
Africa merid. britannica.	6	34 200	Colombia . . . . .	253	63 250	Romania . . . . .	207	1 242 000
Africa portoghese . . . .	4	22 800	Cuba . . . . .	129	32 250	Spagna . . . . .	3	18 000
Col. brit. n. n. in Africa.	2	11 400	Messico . . . . .	885	221 250	Svizzera . . . . .	55	339 000
Egitto . . . . .	83	473 100	Perù . . . . .	450	112 500	Turchia europea . . . .	185	1 110 000
Tunisia . . . . .	8	45 600	Stati Uniti . . . . .	6 618	1 654 500	Dodecaneso . . . . .	1	6 000
Chili . . . . .	2	11 400	Uruguay . . . . .	160	40 000	India britannica e Ceylon	56	336 000
Colombia . . . . .	4	22 800	Venezuela . . . . .	220	55 000	Indie orientali olandesi .	33	198 000
Haiti e S. Domingo. . . .	2	11 400		41 151	10 287 750	Turchia asiatica . . . .	123	738 000
Messico . . . . .	1	5 700	Tripolitania e Cirenaica.	80	20 000	Egitto . . . . .	190	1 140 000
Nicaragua . . . . .	1	5 700		41 231	10 307 750	Marocco . . . . .	1	6 000
Panamà . . . . .	15	85 500	1920 (Val. 250)	31 320	4 071 600	Tunisia . . . . .	10	60 000
Paraguay . . . . .	8	45 600	1919 ( » 130)	27 052	3 516 760	Argentina . . . . .	540	3 240 000
Perù . . . . .	1	5 700	1918 ( » 130)	43 125	3 450 000	Brasile . . . . .	171	1 026 000
Uruguay . . . . .	70	399 000	1917 ( » 80)	86 893	9 210 658	Chili . . . . .	34	204 000
	1 244	7 090 800	1916 ( » 106)			Colombia . . . . .	4	24 000
						Cuba . . . . .	5	30 000
Eritrea . . . . .	14	79 800	<b>393. - Tulli di cotone, greggi.</b>			Equatore . . . . .	2	12 000
Tripolitania e Cirenaica.	22	125 400	181 a).	Quintali		Guatemala . . . . .	3	18 000
	36	205 200	Belgio . . . . .	7	44 100	Messico . . . . .	4	24 000
			1920 (Val. 6 300)	7	44 100	Panamà . . . . .	2	12 000
1920 (Val. 5 700)	1 280	7 296 000	1919 ( » 4 200)	76	319 200	Perù . . . . .	40	240 000
1919 ( » 2 100)	257	539 700	1918 ( » 4 200)	2	8 400	Salvador . . . . .	5	30 000
1918 ( » 2 100)	37	77 700	1917 ( » 3 500)	25	87 500	Stati Uniti . . . . .	1	6 000
1917 ( » 1 300)	238	309 400	1916 ( » 1 275)	15	19 125	Uruguay . . . . .	27	162 000
1916 ( » 646)	180	116 280				Venezuela . . . . .	9	54 000
			<b>394. - Tulli di cotone, apparecchiati, imbian-</b>				2 309	13 854 000
			181 b).	chiti, tinti o stampati.		Tripolitania e Cirenaica.	1	6 000
			Grecia . . . . .	4	30 000			
			Regno dei S. C. S. . . .	12	90 000	1920 (Val. 6 000)	2 310	13 860 000
			Svizzera . . . . .	9	67 500	1919 ( » 4 000)	1 395	5 580 000
			Egitto . . . . .	72	540 000	1918 ( » 4 000)	2 062	8 248 000
			Argentina . . . . .	1	7 500	1917 ( » 3 000)	4 414	13 242 000
			Stati Uniti . . . . .	2	15 000	1916 ( » 1 800)	6 954	13 143 060
				100	750 000			
			1920 (Val. 7 500)	120	552 000	<b>396. - Passamani di cotone.</b>		
			1919 ( » 4 600)	284	1 306 400	183.		
			1918 ( » 4 600)	300	1 140 000	Albania . . . . .	13	52 000
			1917 ( » 3 800)	304	346 800	Austria . . . . .	7	28 000
			1916 ( » 1 700)			Belgio . . . . .	22	88 000
						Bulgaria . . . . .	125	500 000
			<b>395. - Galloni e nastri, di cotone.</b>			Ceco-Slovacchia . . . . .	14	56 000
			182.			Francia . . . . .	124	496 000
			Albania . . . . .	9	54 000	Gran Bretagna e Irlanda	450	1 800 000
			Austria . . . . .	46	276 000	Grecia . . . . .	378	1 512 000
			Belgio . . . . .	31	186 000	Malta . . . . .	11	44 000
			Bulgaria . . . . .	13	78 000	Portogallo . . . . .	4	16 000
			Francia . . . . .	31	186 000	Regno dei S. C. S. . . .	120	480 000
			Gran Bretagna e Irlanda	233	1 398 000	Romania . . . . .	268	1 072 000
			Grecia . . . . .	217	1 302 000	Russia . . . . .	24	96 000
			Malta . . . . .	1	6 000	Spagna . . . . .	19	76 000
			Portogallo . . . . .	4	24 000	Svezia . . . . .	1	4 000
			Regno dei S. C. S. . . .	13	78 000	Svizzera . . . . .	84	336 000







ANNO 1920. — ANALISI DEL COMMERCIO SPECIALE DI ESPORTAZIONE. — *Segue* Tav. XV.

PAESI	QUANTITÀ	VALORE	PAESI	QUANTITÀ	VALORE	PAESI	QUANTITÀ	VALORE
DI			DI			DI		
DESTINAZIONE			DESTINAZIONE			DESTINAZIONE		

*Segue* CATEGORIA VI. — COTONE.

	Quintali	Lire
<b>406. - Oggetti cuciti di cotone, altri.</b>		
186 c).		
Albania . . . . .	100	400 000
Austria . . . . .	338	1 352 000
Belgio . . . . .	22	88 000
Bulgaria . . . . .	15	60 000
Ceco-Slovacchia. . . . .	44	176 000
Danimarca . . . . .	7	28 000
Francia . . . . .	92	368 000
Germania. . . . .	15	60 000
Gran Bretagna e Irlanda	66	264 000
Grecia . . . . .	758	3 032 000
Malta . . . . .	4	16 000
Norvegia. . . . .	43	172 000
Polonia. . . . .	20	80 000
Portogallo . . . . .	2	8 000
Regno dei S. C. S. . . . .	225	900 000
Romania . . . . .	306	1 224 000
Russia . . . . .	442	1 768 000
Spagna. . . . .	6	24 000
Svizzera . . . . .	581	2 324 000
Turchia europea . . . . .	332	1 328 000
Cina . . . . .	1	4 000
Dodecaneso. . . . .	32	128 000
India britannica e Ceylon	74	296 000
Indie orientali olandesi.	1	4 000
Persia . . . . .	373	1 492 000
Turchia asiatica . . . . .	208	832 000
Africa merid. britannica	30	120 000
Algeria. . . . .	5	20 000
Col. brit. n. n. in Africa	23	92 000
Col. franc. n. n. in Africa	4	16 000
Congo belga . . . . .	155	620 000
Egitto . . . . .	574	2 296 000
Tunisia . . . . .	79	316 600
Argentina . . . . .	1 009	4 036 000
Bolivia. . . . .	6	24 000
Brasile. . . . .	83	332 000
Canada. . . . .	3	12 000
Chili. . . . .	75	300 000
Colombia. . . . .	26	104 000
Costarica. . . . .	8	32 000
Cuba. . . . .	9	36 000
Equatore. . . . .	6	24 000
Haiti e S. Domingo . . . . .	5	20 000
Messico . . . . .	5	20 000
Panama . . . . .	111	444 000
Perù . . . . .	51	204 000
Salvador . . . . .	1	4 000
Stati Uniti. . . . .	266	1 064 000

	Quintali	Lire
Uruguay. . . . .	44	176 000
Venezuela . . . . .	2	8 000
Provviste di bordo {		
bast. naz. . . . .	369	1 476 000
bast. esteri. . . . .	—	—
	7 056	28 224 000
Eritrea. . . . .	44	176 000
Somalia italiana . . . . .	65	260 000
Tripolitania e Cirenaica.	61	244 000
	170	680 000
1920 (Val. 4 000)	7 226	28 904 000
1919 ( » 3 000)	5 730	17 190 000
1918 ( » 3 000)	6 505	19 515 000
1917 ( » 2 000)	8 444	16 888 000
1916 ( » 1 100)	8 700	9 570 000

	Quintali	Lire
Svizzera . . . . .	226	452 000
Turchia asiatica . . . . .	4	8 000
Provviste di bordo {		
bast. naz. . . . .	—	—
bast. esteri. . . . .	2	4 000
1920 (Val. 2 000)	4 627	9 254 000
1919 ( » 1 500)	3 737	5 605 500
1918 ( » 1 500)	25	37 500
1917 ( » 700)	7	4 900
1916 ( » 1 000)	4	4 000

CATEGORIA VII.  
**Lana, crino e peli.**

	Quintali	Lire
<b>407. - Lane naturali o sudice.</b>		
187 a).		
Austria . . . . .	207	175 950
Belgio . . . . .	570	484 500
Ceco-Slovacchia. . . . .	1 272	1 081 200
Francia. . . . .	940	799 000
Germania . . . . .	1 588	1 349 800
Gran Bretagna e Irlanda	202	171 700
Polonia . . . . .	150	127 500
Svizzera . . . . .	1 432	1 217 200
Tunisia. . . . .	139	118 150
Stati Uniti. . . . .	293	249 050
1920 (Val. 850)	6 793	5 774 050
1919 ( » 500)	6 589	3 294 500
1918 ( » 350)	184	64 400
1917 ( » 450)	6 103	2 746 350
1916 ( » 325)	5 470	1 777 750

	Quintali	Lire
<b>409. - Lane tinte.</b>		
187 c).		
Svizzera . . . . .	14	28 000
1920 (Val. 2 000)	14	28 000
1919-1916 . . . . .	—	—

	Quintali	Lire
<b>410. - Lane cardate, non tinte.</b>		
187 d) 1.		
1920-1917 . . . . .	—	—
1916 (Val. 1 000)	7	7 000

	Quintali	Lire
<b>411. - Lane cardate, tinte.</b>		
187 d) 2.		
1920-1916 . . . . .	—	—

	Quintali	Lire
<b>412. - Lane pettinate, non tinte.</b>		
187 e) 1.		
Francia. . . . .	20	68 000
Germania . . . . .	938	3 189 200
Gran Bretagna e Irlanda	319	1 084 600
Svizzera . . . . .	160	544 000
1920 (Val. 3 400)	1 437	4 885 800
1919 ( » 3 000)	3 475	10 425 000
1918-1917. . . . .	—	—
1916 (Val. 1 400)	2	2 800

	Quintali	Lire
<b>413. - Lane pettinate, tinte.</b>		
187 e) 2.		
1920-1916 . . . . .	—	—

	Quintali	Lire
<b>414. - Lane meccaniche, non tinte.</b>		
187 f) 1.		
Paesi Bassi . . . . .	60	72 000
1920 (Val. 1 200)	60	72 000
1919-1918 . . . . .	—	—
1917 (Val. 800)	447	357 600
1916 . . . . .	—	—

PAESI DI DESTINAZIONE	QUANTITÀ	VALORE	PAESI DI DESTINAZIONE	QUANTITÀ	VALORE	PAESI DI DESTINAZIONE	QUANTITÀ	VALORE
-----------------------------	----------	--------	-----------------------------	----------	--------	-----------------------------	----------	--------

*Segue* CATEGORIA VII. — LANA, CRINO E PELI.

Quintali.		Lire		Quintali		Lire		Quintali		Lire	
<b>415. - Lane meccaniche, tinte.</b> 187 f) 2.									<b>421. - Setole, greggie.</b> 190 a).		
1920-1916 . . .	—	—									
<b>416. - Cascami di lana.</b> 188.											
Austria . . . . .	50	40 000	Egitto . . . . .	7	14 000	Belgio . . . . .	5	15 000	1920 (Val. 3 000)	572	1 716 000
Belgio . . . . .	3 916	3 132 800	Stati Uniti . . . . .	442	884 000	Francia . . . . .	161	483 900	1919 ( » 1 000)	9	9 000
Ceco-Slovacchia . . . . .	205	164 000	Provviste di bordo { bast. naz. . . . .	—	—	Germania . . . . .	215	645 000	1918 ( » 85)	100	8 500
Francia . . . . .	5 374	4 299 200	{ bast. esteri. . . . .	3	6 000	Svizzera . . . . .	191	573 000	1917 ( » 1 000)	27	27 000
Germania . . . . .	574	459 200		2 472	4 944 000			1916 ( » 650)	6	3 900	
Svizzera . . . . .	54	43 200	Eritrea . . . . .	8	16 000						
Stati Uniti . . . . .	327	261 600	Tripolitania e Cirenaica . . . . .	2	4 000						
1920 (Val. 800)	10 500	8 400 000		10	20 000						
1919 ( » 550)	10 055	5 530 250	1920 (Val. 2 000)	2 482	4 964 000						
1918 ( » 450)	334	159 300	1919 ( » 1 150)	1 639	1 884 850						
1917 ( » 450)	3 690	1 660 500	1918 ( » 900)	751	675 900						
1916 ( » 200)	29	59 200	1917 ( » 1 150)	1 127	1 296 050						
			1916 ( » 1 000)	1 558	1 558 000						
<b>417. - Borra di lana.</b> 188.									<b>422. - Setole, pulite e legate in mazzi o di-</b> 190 b). sposte in pacchetti.		
Belgio . . . . .	871	609 700	<b>419. - Crino tinto.</b> 189 b).			Francia . . . . .	33	174 900	Francia . . . . .	33	174 900
Francia . . . . .	199	139 300	Francia . . . . .	76	167 200	Germania . . . . .	1	5 300	Germania . . . . .	1	5 300
Svizzera . . . . .	84	58 800	Gran Bretagna e Irlanda . . . . .	21	46 200	Gran Bretagna e Irlanda . . . . .	100	848 000	Gran Bretagna e Irlanda . . . . .	100	848 000
Provviste di bordo { bast. naz. . . . .	3	2 100	Paesi Bassi . . . . .	8	17 600	Svizzera . . . . .	29	153 700	Svizzera . . . . .	29	153 700
{ bast. esteri. . . . .	—	—	Svizzera . . . . .	25	55 000	Eritrea . . . . .	3	15 900	Eritrea . . . . .	3	15 900
1920 (Val. 700)	1 157	809 900	Egitto . . . . .	1	2 200	1920 (Val. 5 300)	226	1 197 800	1920 (Val. 5 300)	226	1 197 800
1919 ( » 600)	1 181	708 600	1920 (Val. 2 200)	131	288 200	1919 ( » 3 100)	47	145 700	1919 ( » 3 100)	47	145 700
1918 ( » 550)	2	1 100	1919 ( » 1 150)	63	72 450	1918 ( » 2 000)	17	34 000	1918 ( » 2 000)	17	34 000
1917 . . . . .	—	—	1918 ( » 900)	17	15 300	1917 ( » 2 000)	43	86 000	1917 ( » 2 000)	43	86 000
1916 (Val. 125)	195	24 375	1917 ( » 1 150)	65	74 750	1916 ( » 1 500)	71	106 500	1916 ( » 1 500)	71	106 500
			1916 ( » 500)	117	58 590						
<b>418. - Crino greggio.</b> 189 a).									<b>423. - Pelo, greggio.</b> 191 a).		
Austria . . . . .	41	82 000	<b>420. - Crino, arricciato.</b> 189 c).			Austria . . . . .	42	10 500	Austria . . . . .	42	10 500
Belgio . . . . .	1	2 000	Austria . . . . .	23	39 100	Belgio . . . . .	607	151 750	Belgio . . . . .	607	151 750
Francia . . . . .	761	1 522 000	Ceco-Slovacchia . . . . .	2	3 400	Francia . . . . .	805	201 250	Francia . . . . .	805	201 250
Germania . . . . .	568	1 136 000	Francia . . . . .	3 199	5 438 300	Germania . . . . .	778	194 500	Germania . . . . .	778	194 500
Gran Bretagna e Irlanda . . . . .	267	534 000	Gran Bretagna e Irlanda . . . . .	1	1 700	Portogallo . . . . .	5	1 250	Portogallo . . . . .	5	1 250
Grecia . . . . .	39	78 000	Grecia . . . . .	1	1 700	Svizzera . . . . .	560	140 000	Svizzera . . . . .	560	140 000
Malta . . . . .	1	2 000	Regno dei S. C. S. . . . .	1	1 700	1920 (Val. 250)	2 797	699 250	1920 (Val. 250)	2 797	699 250
Paesi Bassi . . . . .	20	40 000	Svizzera . . . . .	11	18 700	1919 ( » 290)	1 427	413 830	1919 ( » 290)	1 427	413 830
Portogallo . . . . .	55	110 000	Egitto . . . . .	4	6 800	1918 ( » 140)	391	54 740	1918 ( » 140)	391	54 740
Regno dei S. C. S. . . . .	15	30 000	Stati Uniti . . . . .	1	1 700	1917 ( » 225)	810	182 250	1917 ( » 225)	810	182 250
Svizzera . . . . .	250	500 000	Tripolitania e Cirenaica . . . . .	1	1 700	1916 ( » 80)	1 044	83 250	1916 ( » 80)	1 044	83 250
Turchia asiatica . . . . .	2	4 000	1920 (Val. 1 700)	3 244	5 514 800						
			1919 ( » 1 150)	2 067	2 377 650	<b>424. - Pelo tinto.</b> 191 b).					
			1918 ( » 900)	1 134	1 020 600	1920-1917 . . . . .	—	—	1920-1917 . . . . .	—	—
			1917 ( » 950)	958	910 100	1916 (Val. 2 500)	13	32 500	1916 (Val. 2 500)	13	32 500
			1916 ( » 500)	591	295 500						
						<b>425 a. - Filati di lana cardata, semplici,</b> 192 a) 1 a). greggi, fino a 10,000 m. per Kg.					
						Turchia europea . . . . .	24	60 000	Turchia europea . . . . .	24	60 000
						Tripolitania e Cirenaica . . . . .	27	67 500	Tripolitania e Cirenaica . . . . .	27	67 500
						1920 (Val. 2 500)	51	127 500	1920 (Val. 2 500)	51	127 500
						1919 ( » 2 800)	12	33 600	1919 ( » 2 800)	12	33 600
						1918-1917 . . . . .	—	—	1918-1917 . . . . .	—	—
						1916 (Val. 1 100)	41	46 100	1916 (Val. 1 100)	41	46 100

ANNO 1920. — ANALISI DEL COMMERCIO SPECIALE DI ESPORTAZIONE. — *Segue* Tav. XV.

PAESI DI DESTINAZIONE	QUANTITÀ	VALORE	PAESI DI DESTINAZIONE	QUANTITÀ	VALORE	PAESI DI DESTINAZIONE	QUANTITÀ	VALORE
	Quintali	Lire		Quintali	Lire		Quintali	Lire
<b>425-b. - Filati di lana cardata, semplici,</b> 192 a) 1 β. greggi, di più di 10,000 m. per Kg.			<b>430-a. - Filati di lana cardata, ritorti, tinti,</b> 192 b) 3 α. fino a 10,000 m. per Kg.			<b>431-b. - Filati di lana pettinata, semplici,</b> 193 a) 1 β. greggi, di più di 50,000 m. per Kg.		
1920 . . . . .	—	—	Grecia . . . . .	2	8 000	1920 . . . . .	—	—
1919 (Val. 2 900)	1	2 900	Dodecaneso . . . . .	4	16 000	1919 (Val. 3 700)	57	210 900
1918-1916 . . . . .	—	—	1920 (Val. 4 000)	6	24 000	1918-1917 . . . . .	—	—
<b>426-a. - Filati di lana cardata, semplici, im-</b> 192 a) 2 α. bianchiti, fino a 10,000 m. per Kg.			1919 (Val. 3 500)	3	10 500	1916 (Val. 1 700)	61	103 700
1920-1916 . . . . .	—	—	1918-1916 . . . . .	—	—	<b>432-a. - Filati di lana pettinata, semplici,</b> 193 a) 2 α. imbianchiti, fino a 50,000 metri per Kg.		
<b>426-b. - Filati di lana cardata, semplici,</b> 192 a) 2 β. imbianchiti, di più di 10,000 metri per Kg.			<b>430-b. - Filati di lana cardata, ritorti, tinti,</b> 192 b) 3 β. di più di 10,000 m. per Kg.			Tunisia . . . . .	1	7 500
1920-1916 . . . . .	—	—	Eritrea . . . . .	1	4 200	Argentina . . . . .	110	825 000
<b>427-a. - Filati di lana cardata, semplici,</b> 192 a) 3 α. tinti, fino a 10,000 m. per Kg.			1920 (Val. 4 200)	1	4 200	1918-1917 . . . . .	111	832 500
Regno dei S. C. S. . . . .	6	19 200	1919-1918 . . . . .	—	—	Tripolitania e Cirenaica . . . . .	3	22 500
Turchia asiatica . . . . .	12	38 400	1917 (Val. 2 850)	5	14 250	1920 (Val. 7 500)	114	855 000
1920 (Val. 3 200)	18	57 600	1916 . . . . .	—	—	1919-1916 . . . . .	—	—
1919-1918 . . . . .	—	—	<b>425-430. - RIASSUNTO. — Filati di</b> 192. <b>lana cardata.</b>			<b>432-b. - Filati di lana pettinata, semplici,</b> 193 a) 2 β. imbianchiti, di più di 50,000 m. per Kg.		
1917 (Val. 2 200)	4	8 800	Francia . . . . .	2	7 000	1920-1916 . . . . .	—	—
1916 . . . . .	—	—	Grecia . . . . .	2	8 000	<b>433-a. - Filati di lana pettinata, semplici,</b> 193 a) 3 α. tinti, fino a 50,000 m. per Kg.		
<b>427-b. - Filati di lana cardata, semplici,</b> 192 a) 3 β. tinti, di più di 10,000 m. per Kg.			Regno dei S. C. S. . . . .	6	19 200	Ceco-Slovacchia . . . . .	14	119 000
1920-1916 . . . . .	—	—	Svizzera . . . . .	4	15 200	Danimarca . . . . .	169	1 436 500
<b>428-a. - Filati di lana cardata, ritorti, greggi,</b> 192 b) 1 α. fino a 10,000 m. per Kg.			Turchia europea . . . . .	24	60 000	Grecia . . . . .	18	153 000
Francia . . . . .	2	7 000	Dodecaneso . . . . .	4	16 000	Regno dei S. C. S. . . . .	1	8 500
1920 (Val. 3 500)	2	7 000	Turchia asiatica . . . . .	12	38 400	Svizzera . . . . .	1	8 500
1919 ( » 3 400)	6	20 400		54	163 800	Argentina . . . . .	81	688 500
1918-1916 . . . . .	—	—	Eritrea . . . . .	1	4 200	Brasile . . . . .	88	748 000
<b>428-b. - Filati di lana cardata, ritorti, greggi,</b> 192 b) 1 β. di più di 10,000 m. per Kg.			Tripolitania e Cirenaica . . . . .	27	67 500	Perù . . . . .	4	34 000
1920-1916 . . . . .	—	—		28	71 700		376	3 196 000
<b>429-a. - Filati di lana cardata, ritorti, im-</b> 192 b) 2 α. bianchiti, fino a 10,000 m. per Kg.			1920 . . . . .	82	235 500	Tripolitania e Cirenaica . . . . .	7	59 500
Svizzera . . . . .	4	15 200	1919 . . . . .	22	67 400	1920 (Val. 8 500)	383	3 255 500
1920 (Val. 3 800)	4	15 200	1918 . . . . .	—	—	1919 ( » 5 800)	129	743 200
1919-1916 . . . . .	—	—	1917 . . . . .	9	23 050	1918-1917 . . . . .	—	—
<b>429-b. - Filati di lana cardata, ritorti, im-</b> 192 b) 2 β. bianchiti, di più di 10,000 metri per Kg.			1916 . . . . .	41	45 100	1916 (Val. 1 700)	56	95 200
1920-1916 . . . . .	—	—	<b>431-a. - Filati di lana pettinata, semplici,</b> 193 a) 1 α. greggi, fino a 50,000 m. per Kg.			<b>433-b. - Filati di lana pettinata, semplici,</b> 193 a) 3 β. tinti, di più di 50,000 m. per Kg.		
			Bulgaria . . . . .	1	7 000	Bulgaria . . . . .	5	45 000
			Ceco-Slovacchia . . . . .	78	546 000	Svizzera . . . . .	4	36 000
			Grecia . . . . .	363	2 541 000	Turchia europea . . . . .	29	261 000
			Svezia . . . . .	121	847 000	1920 (Val. 9 000)	38	342 000
			Argentina . . . . .	102	714 000	1919 ( » 6 000)	1	6 000
			Brasile . . . . .	506	3 542 000	1918-1916 . . . . .	—	—
				1 171	8 197 000			
			Tripolitania e Cirenaica . . . . .	28	196 000			
			1920 (Val. 7 000)	1 199	8 393 000			
			1919 ( » 3 500)	1 512	5 292 000			
			1918 . . . . .	—	—			
			1917 (Val. 2 800)	606	1 696 800			
			1916 ( » 1 400)	41	57 400			

PAESI DI DESTINAZIONE	QUANTITÀ	VALORE	PAESI DI DESTINAZIONE	QUANTITÀ	VALORE	PAESI DI DESTINAZIONE	QUANTITÀ	VALORE
<i>Segue CATEGORIA VII — LANA, CRINO E PELI.</i>								
Quintali      Lire			Quintali      Lire			Quintali      Lire		
<b>434-a. - Filati di lana</b> pettinata, ritorti, greggi, 193 b) 1 α. fino a 50,000 m. per Kg.			<b>436-b. - Filati di lana</b> pettinata, ritorti, tinti, 193 b) 3 β. di più di 50,000 m. per Kg.			<b>437-a. - Tessuti di lana</b> scardassata, pesanti 194 a) 1. 300 gr. o meno per mq.		
Belgio . . . . .	46	368 000	Uruguay . . . . .	1	9 000	Albania . . . . .	5	45 000
Ceco-Slovacchia . . . . .	185	1 480 000	Venezuela . . . . .	4	36 000	Austria . . . . .	98	882 000
Francia . . . . .	25	200 000	Tripolitania e Cirenaica . . . . .	677	6 093 000	Belgio . . . . .	10	90 000
Grecia . . . . .	73	584 000	1920 (Val. 9 000)	<b>697</b>	<b>6 273 000</b>	Bulgaria . . . . .	2	18 000
Brasile . . . . .	180	1 440 000	1919 ( » 5 000)	<b>302</b>	<b>1 510 000</b>	Danimarca . . . . .	16	144 000
	509	4 072 000	1918 . . . . .	—	—	Francia . . . . .	5	45 000
Tripolitania e Cirenaica . . . . .	15	120 000	1917 (Val. 2 800)	2	5 600	Grecia . . . . .	31	279 000
1920 (Val. 8 000)	<b>524</b>	<b>4 192 000</b>	1916 ( » 1 700)	<b>167</b>	<b>283 900</b>	Polonia . . . . .	225	2 025 000
1919 ( » 4 000)	<b>1 197</b>	<b>4 788 000</b>	<b>436-a. - Filati di lana</b> pettinata, ritorti, tinti, 193 b) 3 β. di più di 50,000 m. per Kg.			Regno dei S. C. S. . . . .	60	540 000
1918 . . . . .	—	—	Francia . . . . .	66	646 800	Romania . . . . .	765	6 885 000
1917 (Val. 2 500)	<b>365</b>	<b>912 500</b>	1920 ( » 9 800)	<b>66</b>	<b>646 800</b>	Svizzera . . . . .	7	63 000
1916 ( » 1 500)	<b>43</b>	<b>64 500</b>	1919 (Val. 6 000)	<b>4</b>	<b>24 000</b>	Turchia europea . . . . .	410	3 690 000
<b>434-b. - Filati di lana</b> pettinata, ritorti, 193 b) 1 β. greggi, di più di 50,000 m. per Kg.			1918 . . . . .	—	—	Dodecaneso . . . . .	6	54 000
Ceco-Slovacchia . . . . .	45	391 500	1917 (Val. 3 500)	<b>1</b>	<b>3 500</b>	Stabilimenti dello Stretto . . . . .	9	81 000
Francia . . . . .	231	2 009 700	1916 . . . . .	—	—	Turchia asiatica . . . . .	27	243 000
Brasile . . . . .	6	52 200	<b>431-436. - RIASSUNTO. — Filati di lana</b> pettinata.			Africa spagnola . . . . .	12	108 000
1920 (Val. 8 700)	<b>282</b>	<b>2 453 400</b>	Austria . . . . .	2	18 000	Egitto . . . . .	2	18 000
1919 ( » 5 000)	<b>655</b>	<b>2 775 000</b>	Belgio . . . . .	46	368 000	Tunisia . . . . .	4	36 000
1918-1916 . . . . .	—	—	Bulgaria . . . . .	6	52 000	Argentina . . . . .	17	153 000
<b>435-a. - Filati di lana</b> pettinata, ritorti, im- 193 b) 2 α. bianchiti, fino a 50,000 m. per Kg.			Ceco-Slovacchia . . . . .	322	2 536 500	Chili . . . . .	3	27 000
1920 . . . . .	—	—	Danimarca . . . . .	169	1 436 500	Panamà . . . . .	9	81 000
1919 (Val. 4 000)	<b>14</b>	<b>56 000</b>	Francia . . . . .	365	3 198 500		<b>1 723</b>	<b>15 507 000</b>
1918-1916 . . . . .	—	—	Grecia . . . . .	559	4 142 000	Eritrea . . . . .	1	9 000
<b>435-b. - Filati di lana</b> pettinata, ritorti, im- 193 b) 2 β. bianchiti, di più di 50,000 metri per Kg.			Regno dei S. C. S. . . . .	10	89 500	Tripolitania e Cirenaica . . . . .	3	27 000
1920-1916 . . . . .	—	—	Romania . . . . .	9	81 000		<b>4</b>	<b>36 000</b>
<b>436-a. - Filati di lana</b> pettinata, ritorti, tinti 193 b) 3 α. fino a 50,000 m. per Kg.			Svezia . . . . .	121	847 000	1920 (Val. 9 000)	<b>1 727</b>	<b>15 543 000</b>
Austria . . . . .	2	18 000	Svizzera . . . . .	8	71 500	1919 ( » 7 000)	<b>988</b>	<b>6 916 000</b>
Francia . . . . .	38	342 000	Turchia europea . . . . .	34	396 000	1918 . . . . .	—	—
Grecia . . . . .	96	864 000	Egitto . . . . .	4	36 000	1917 (Val. 5 400)	<b>905</b>	<b>4 887 000</b>
Regno dei S. C. S. . . . .	9	81 000	Tunisia . . . . .	1	7 500	1916 ( » 2 800)	<b>4 101</b>	<b>11 482 800</b>
Romania . . . . .	9	81 000	Argentina . . . . .	672	5 638 500	<b>437-b. - Tessuti di lana</b> scardassata, pesanti 194 a) 2. più di 300, ma non più di 500 gr. per mq.		
Svizzera . . . . .	3	27 000	Brasile . . . . .	907	6 925 200	Albania . . . . .	16	128 000
Turchia europea . . . . .	5	45 000	Perù . . . . .	4	34 000	Austria . . . . .	3 215	25 720 000
Egitto . . . . .	4	36 000	Uruguay . . . . .	1	9 000	Bulgaria . . . . .	42	336 000
Argentina . . . . .	379	3 411 000	Venezuela . . . . .	4	36 000	Ceco-Slovacchia . . . . .	15	120 000
Brasile . . . . .	127	1 143 000		<b>3 230</b>	<b>25 832 700</b>	Danimarca . . . . .	34	272 000
			Tripolitania e Cirenaica . . . . .	73	578 000	Francia . . . . .	131	1 048 000
			1920 . . . . .	<b>3 303</b>	<b>26 410 700</b>	Gran Bretagna e Irlanda . . . . .	8	64 000
			1919 . . . . .	<b>3 771</b>	<b>15 410 100</b>	Grecia . . . . .	165	1 320 000
			1918 . . . . .	—	—	Málta . . . . .	4	32 000
			1917 . . . . .	<b>974</b>	<b>2 618 400</b>	Polonia . . . . .	890	7 120 000
			1916 . . . . .	<b>368</b>	<b>604 700</b>	Regno dei S. C. S. . . . .	563	4 504 000
						Romania . . . . .	4 714	37 712 000
						Russia . . . . .	1 089	8 712 000
						Svizzera . . . . .	107	856 000

ANNO 1920. — ANALISI DEL COMMERCIO SPECIALE DI ESPORTAZIONE. — *Segue* TAV. XV.

PAESI DI DESTINAZIONE	QUANTITÀ	VALORE	PAESI DI DESTINAZIONE	QUANTITÀ	VALORE	PAESI DI DESTINAZIONE	QUANTITÀ	VALORE
<i>Segue</i> CATEGORIA VII. — LANA, CRINO E PELI.								
	Quintali	Lire		Quintali	Lire		Quintali	Lire
Turchia europea . . . . .	487	3 896 000	Tunisia . . . . .	4	28 000	Stabilimenti dello Stretto	9	81 000
Ungheria . . . . .	368	2 944 000	Argentina . . . . .	107	749 000	Turchia asiatica . . . . .	178	1 427 000
Dodecaneso . . . . .	37	296 000	Bolivia . . . . .	13	91 000	Africa merid. britannica	30	240 000
India britannica e Ceylon	97	776 000	Brasile . . . . .	13	91 000	Africa spagnola . . . . .	12	108 000
Persia . . . . .	57	456 000	Chili . . . . .	15	105 000	Algeria . . . . .	1	8 000
Turchia asiatica . . . . .	127	1 016 000	Cuba . . . . .	3	21 000	Egitto . . . . .	276	2 031 000
Africa merid. britannica	30	240 000	Equatore . . . . .	2	14 000	Tunisia . . . . .	33	264 000
Algeria . . . . .	1	8 000	Haiti e S. Domingo . . . . .	3	21 000	Argentina . . . . .	633	4 974 000
Egitto . . . . .	95	760 000	Perù . . . . .	5	35 000	Bolivia . . . . .	16	115 000
Tunisia . . . . .	25	200 000	Salvador . . . . .	5	35 000	Brasile . . . . .	27	203 000
Argentina . . . . .	509	4 072 000	Venezuela . . . . .	3	21 000	Chili . . . . .	109	860 000
Bolivia . . . . .	3	24 000		2 089	14 623 000	Colombia . . . . .	5	40 000
Brasile . . . . .	14	112 000	Tripolitania e Cirenaica.	7	49 000	Costarica . . . . .	2	16 000
Chili . . . . .	91	728 000		2 086	14 672 000	Cuba . . . . .	3	21 000
Colombia . . . . .	5	40 000	1920 (Val. 7 000)	2 086	14 672 000	Equatore . . . . .	8	62 000
Costarica . . . . .	2	16 000	1919 ( » 5 500)	342	1 881 000	Guatemala . . . . .	2	16 000
Equatore . . . . .	6	48 000	1918 ( » 3 900)	5	19 500	Haiti e S. Domingo . . . . .	3	21 000
Guatemala . . . . .	2	16 000	1917 ( » 3 900)	32	124 800	Nicaragua . . . . .	3	24 000
Nicaragua . . . . .	3	24 000	1916 ( » 2 000)	32	64 000	Panamà . . . . .	9	81 000
Perù . . . . .	15	120 000				Perù . . . . .	20	155 000
Stati Uniti . . . . .	3	24 000	<b>438. - Tessuti di lana feltrati, per cartiere</b>			Salvador . . . . .	5	35 000
Uruguay . . . . .	79	632 000	194 a).			Stati Uniti . . . . .	3	24 000
Venezuela . . . . .	7	56 000	1920 . . . . .	—	—	Uruguay . . . . .	79	632 000
	13 056	104 448 000	1919 (Val. 6 250)	3	18 750	Venezuela . . . . .	10	77 000
Eritrea . . . . .	10	80 000	1918 . . . . .	—	—		16 868	134 578 000
Tripolitania e Cirenaica.	59	472 000	1917 (Val. 3 000)	1	3 000	Eritrea . . . . .	11	89 000
	69	552 000	1916 ( » 1 600)	2	3 200	Tripolitania e Cirenaica.	69	548 000
1920 (Val. 8 000)	13 125	105 000 000	<b>437-438. — RIASSUNTO. — Tessuti di</b>				80	637 000
1919 ( » 7 100)	4 324	30 700 400	194 a).			1920 . . . . .	16 948	135 215 000
1918 ( » 5 000)	16	80 000	Albania . . . . .	24	194 000	1919 . . . . .	5 667	39 816 150
1917 ( » 5 000)	641	3 205 000.	Austria . . . . .	3 465	27 666 000	1918 . . . . .	21	99 500
1916 ( » 2 400)	1 158	2 779 200	Belgio . . . . .	25	195 000	1917 . . . . .	1 579	8 219 800
<b>437-c. - Tessuti di lana scardassata, pesanti</b>			Bulgaria . . . . .	48	382 000	1916 . . . . .	5 293	14 329 200
194 a) 3. più di 500 gr. per mq.			Ceco-Slovacchia . . . . .	18	141 000			
Albania . . . . .	3	21 000	Danimarca . . . . .	50	416 000	<b>439-a. - Tessuti di lana pettinata, pesanti</b>		
Austria . . . . .	152	1 064 000	Francia . . . . .	209	1 604 000	194 b) 1. 200 gr. o meno per mq.		
Belgio . . . . .	15	105 000	Gran Bretagna e Irlanda	13	99 000	Albania . . . . .	3	54 000
Bulgaria . . . . .	4	28 000	Grecia . . . . .	240	1 907 000	Austria . . . . .	31	558 000
Ceco-Slovacchia . . . . .	3	21 000	Malta . . . . .	4	32 000	Bulgaria . . . . .	7	126 000
Francia . . . . .	73	511 000	Polonia . . . . .	1 115	9 145 000	Danimarca . . . . .	4	72 000
Gran Bretagna e Irlanda	5	35 000	Regno dei S. C. S. . . . .	642	5 177 000	Francia . . . . .	58	1 044 000
Grecia . . . . .	44	308 000	Romania . . . . .	6 707	53 193 000	Grecia . . . . .	102	1 836 000
Regno dei S. C. S. . . . .	19	133 000	Russia . . . . .	1 089	8 712 000	Begno dei S. C. S. . . . .	48	804 000
Romania . . . . .	1 228	8 596 000	Spagna . . . . .	2	14 000	Romania . . . . .	361	6 498 000
Spagna . . . . .	2	14 000	Svizzera . . . . .	128	1 017 000	Russia . . . . .	5	90 000
Svizzera . . . . .	14	98 000	Turchia europea . . . . .	1 048	8 643 000	Svezia . . . . .	23	414 000
Turchia europea . . . . .	151	1 057 000	Ungheria . . . . .	368	2 944 000	Svizzera . . . . .	13	234 000
Turchia asiatica . . . . .	24	168 000	Dodecaneso . . . . .	43	350 000	Turchia europea . . . . .	10	180 000
Egitto . . . . .	179	1 253 000	India britannica e Ceylon	97	776 000	Dodecaneso . . . . .	2	36 000
			Persia . . . . .	57	456 000	India britannica e Ceylon	2	36 000

PAESI DI DESTINAZIONE	QUANTITÀ	VALORE	PAESI DI DESTINAZIONE	QUANTITÀ	VALORE	PAESI DI DESTINAZIONE	QUANTITÀ	VALORE
<i>Segue CATEGORIA VII. — LANA, CRINO E PELI.</i>								
	Quintali	Lire		Quintali	Lire		Quintali	Lire
Turchia asiatica . . . . .	48	864 000	Equatore . . . . .	169	2 704 000	<b>440-a. - Tessuti di lana</b> peltinata, rasati, 194 b). non follati, pesanti 200 gr. o meno per mq.		
Egitto . . . . .	13	234 000	Guatemala . . . . .	7	112 000	Dodecaneso . . . . .	17	340 000
Tunisia . . . . .	3	54 000	Haiti e San Domingo . . . . .	11	176 000	1920 (Val. 20 000)	17	340 000
Argentina . . . . .	136	2 448 000	Messico . . . . .	4	64 000	1919-1916 . . . . .	—	—
Brasile . . . . .	1	18 000	Nicaragua . . . . .	4	64 000	<b>440-b. - Tessuti di lana</b> peltinata, rasati, 194 b). non follati, pesanti più di 200, ma non più di 500 gr. per mq.		
Colombia . . . . .	16	288 000	Perù . . . . .	16	256 000	Regno dei S. C. S. . . . .	168	2 352 000
Guatemala . . . . .	4	72 000	Stati Uniti . . . . .	8	128 000	Argentina . . . . .	10	140 000
Honduras . . . . .	1	18 000	Uruguay . . . . .	16	256 000		178	2 492 000
Panama . . . . .	3	54 000	Venezuela . . . . .	1	16 000	Tripolitania e Cirenaica . . . . .	4	56 000
Paraguay . . . . .	8	144 000		6 228	99 648 000	1920 (Val. 14 000)	182	2 548 000
	902	16 236 000	Eritrea . . . . .	8	128 000	1919 ( » 10 000)	2	20 000
Tripolitania e Cirenaica . . . . .	6	108 000	Tripolitania e Cirenaica . . . . .	31	496 000	1918-1916 . . . . .	—	—
1920 (Val. 18 000)	908	16 344 000		39	624 000	<b>439-440. - RIASSUNTO. — Tessuti di</b> 194-b). <b>lana peltinata.</b>		
1919 ( » 8 300)	5 564	46 181 200	1920 (Val. 16 000)	6 287	100 272 000	Albania . . . . .	31	502 000
1918 ( » 7 000)	5	35 000	1919 ( » 6 850)	5 164	35 373 400	Austria . . . . .	989	15 886 000
1917 ( » 7 000)	1 525	10 675 000	1918 ( » 6 200)	50	310 000	Bulgaria . . . . .	68	1 094 000
1916 ( » 4 300)	6 838	29 403 400	1917 ( » 6 200)	7 028	43 573 600	Ceco-Slovacchia . . . . .	19	304 000
			1916 ( » 3 600)	22 911	82 479 600	Danimarca . . . . .	4	72 000
<b>439-b. - Tessuti di lana</b> peltinata, pesanti 194 b) 2. più di 200, ma non più di 500 gr. per mq.						Fraucia . . . . .	378	6 164 000
Albania . . . . .	28	448 000	<b>439-c. - Tessuti di lana</b> peltinata, pesanti 194 b) 3. più di 500 gr. per mq			Germania . . . . .	9	144 000
Austria . . . . .	958	15 328 000	Bulgaria . . . . .	2	24 000	Gran Bretagna e Irlanda . . . . .	10	128 000
Bulgaria . . . . .	59	944 000	Gran Bretagna e Irlanda . . . . .	8	96 000	Grecia . . . . .	546	8 872 000
Ceco-Slovacchia . . . . .	19	304 000	Grecia . . . . .	17	204 000	Malta . . . . .	13	204 000
Francia . . . . .	320	5 120 000	Malta . . . . .	1	12 000	Regno dei S. C. S. . . . .	665	9 732 000
Germania . . . . .	9	144 000	Regno dei S. C. S. . . . .	167	2 004 000	Romania . . . . .	1 940	31 434 000
Gran Bretagna e Irlanda . . . . .	2	32 000	Romania . . . . .	82	984 000	Russia . . . . .	67	1 082 000
Grecia . . . . .	427	6 832 000	Svizzera . . . . .	22	264 000	Svezia . . . . .	33	574 000
Malta . . . . .	12	192 000	Turchia europea . . . . .	36	432 000	Svizzera . . . . .	229	3 602 000
Regno dei S. C. S. . . . .	282	4 512 000	Dodecaneso . . . . .	23	276 000	Turchia europea . . . . .	455	6 836 000
Romania . . . . .	1 497	23 952 000	Turchia asiatica . . . . .	166	1 992 000	Ungheria . . . . .	33	528 000
Russia . . . . .	62	992 000	Egitto . . . . .	3	36 000	Dodecaneso . . . . .	120	1 900 000
Svezia . . . . .	10	160 000	Argentina . . . . .	11	132 000	India britannica e Ceylon . . . . .	16	260 000
Svizzera . . . . .	194	3 104 000	Bolivia . . . . .	3	36 000	Persia . . . . .	66	1 056 000
Turchia europea . . . . .	389	6 224 000	Brasile . . . . .	5	60 000	Stabilimenti dello Stretto . . . . .	5	80 000
Ungheria . . . . .	33	528 000	Chili . . . . .	9	108 000	Turchia asiatica . . . . .	316	4 488 000
Dodecaneso . . . . .	78	1 248 000	Equatore . . . . .	8	96 000	Algeria . . . . .	12	192 000
India britannica e Ceylon . . . . .	14	224 000	Perù . . . . .	6	72 000	Egitto . . . . .	74	1 198 000
Persia . . . . .	66	1 056 000	Salvador . . . . .	2	24 000	Tunisia . . . . .	17	278 000
Stabilimenti dello Stretto . . . . .	5	80 000	Stati Uniti . . . . .	9	108 000	Argentina . . . . .	1 142	18 480 000
Turchia asiatica . . . . .	102	1 632 000	1920 (Val. 12 000)	580	6 960 000	Bolivia . . . . .	3	36 000
Algeria . . . . .	12	192 000	1919 ( » 8 750)	57	498 750	Brasile . . . . .	104	1 646 000
Egitto . . . . .	58	928 000	1918 ( » 4 500)	5	22 500			
Tunisia . . . . .	14	224 000	1917 ( » 4 500)	9	40 500			
Argentina . . . . .	985	15 760 000	1916 ( » 2 350)	4	9 400			
Brasile . . . . .	98	1 568 000						
Chili . . . . .	229	3 664 000						
Colombia . . . . .	3	48 000						
Costarica . . . . .	1	16 000						
Cuba . . . . .	26	416 000						

ANNO 1920 — ANALISI DEL COMMERCIO SPECIALE DI ESPORTAZIONE. — *Segue* Tav. XV.

PAESI DI DESTINAZIONE	QUANTITÀ	VALORE	PAESI DI DESTINAZIONE	QUANTITÀ	VALORE	PAESI DI DESTINAZIONE	QUANTITÀ	VALORE
<i>Segue</i> CATEGORIA VII. — LANA, CRINO E PELI.								
	Quintali	Lire		Quintali	Lire		Quintali	Lire
Chili . . . . .	238	3 772 000	<b>443. - Cigne di trasmissione, di pelo di cammello.</b> 194 b).			<b>445-b. - Tessuti stampati di lana pettinata,</b> 194 c). pesanti più di 200 fino a 500 gr. per mq.		
Colombia . . . . .	19	336 000	Austria . . . . .	14	71 400	1920 . . . . .	—	—
Costarica . . . . .	1	16 000	Bulgaria . . . . .	4	20 400	1919 (Val. 6 500)	32	208 000
Cuba . . . . .	26	416 000	Grecia . . . . .	2	10 200	1918 . . . . .	—	—
Equatore . . . . .	177	2 800 000	Regno dei S. C. S. . . . .	5	25 500	1917 (Val. 4 100)	3	12 300
Guatemala . . . . .	11	184 000	Romania . . . . .	5	25 500	1916 ( » 3 000)	15	45 000
Haiti e S. Domingo . . . . .	11	176 000	Svizzera . . . . .	3	15 300	<b>445-c. - Tessuti stampati di lana pettinata,</b> 194 c). pesanti più di 500 gr. per mq.		
Honduras . . . . .	1	18 000	Turchia europea . . . . .	2	10 200	1920 . . . . .	—	—
Messico . . . . .	4	64 000	Turchia asiatica . . . . .	10	51 000	1919 (Val. 5 400)	2	10 800
Nicaragua . . . . .	4	64 000	Egitto . . . . .	17	86 700	1918-1916 . . . . .	—	—
Panamà . . . . .	3	54 000	Brasile . . . . .	5	25 500			
Paraguay . . . . .	8	144 000	1920 (Val. 5 100)	<b>67</b>	<b>341 700</b>	<b>444-445. - RIASSUNTO. — Tessuti di</b> 194 c). <b>lana stampati.</b>		
Perù . . . . .	22	328 000	1919 ( » 4 000)	<b>40</b>	<b>160 000</b>	Austria . . . . .	2	21 000
Salvador . . . . .	2	24 000	1918 ( » 3 000)	<b>1</b>	<b>3 000</b>	Regno dei S. C. S. . . . .	57	256 500
Stati Uniti . . . . .	17	236 000	1917 ( » 1 800)	<b>41</b>	<b>73 800</b>	Romania . . . . .	86	387 000
Uruguay . . . . .	16	256 000	1916 ( » 1 100)	<b>56</b>	<b>61 600</b>	Romania . . . . .	86	387 000
Venezuela . . . . .	1	16 000				Svizzera . . . . .	4	16 300
	7 905	125 676 000	<b>444-a. - Tessuti stampati di lana scardassata,</b> 194 c). pesanti 300 gr. o meno per mq.			Argentina . . . . .	3	31 500
Eritrea . . . . .	8	128 000	Regno dei S. C. S. . . . .	57	256 500	1920 . . . . .	<b>152</b>	<b>712 300</b>
Tripolitania e Cirenaica	41	660 000	Romania . . . . .	86	387 000	1919 . . . . .	233	958 600
	49	788 000	Svizzera . . . . .	1	4 500	1918 . . . . .	—	—
1920 . . . . .	<b>7 954</b>	<b>126 464 000</b>	1920 (Val. 4 500)	<b>144</b>	<b>648 000</b>	1917 . . . . .	12	58 200
1919 . . . . .	<b>10 787</b>	<b>82 073 350</b>	1919 ( » 4 000)	<b>1</b>	<b>4 000</b>	1916 . . . . .	<b>42</b>	<b>143 000</b>
1918 . . . . .	<b>60</b>	<b>367 500</b>	1918-1917 . . . . .	—	—			
1917 . . . . .	<b>8 562</b>	<b>54 289 100</b>	1916 (Val. 2 000)	<b>5</b>	<b>10 000</b>	<b>446. - Tessuti di lana, broccati.</b> 194 d).		
1916 . . . . .	<b>29 753</b>	<b>111 892 400</b>	<b>444-b. - Tessuti stampati di lana scardassata,</b> 194 c). pesanti più di 300 fino a 500 gr. per mq.			Regno dei S. C. S. . . . .	1	10 000
<b>441. - Stoffe di lana, per mobili, pesanti più</b> 194 b). <b>di 500 gr. per mq.</b>			Svizzera . . . . .	2	8 000	1920 (Val. 10 000)	<b>1</b>	<b>10 000</b>
Germania . . . . .	1	5 000	1920 (Val. 4 000)	<b>2</b>	<b>8 000</b>	1919-1916 . . . . .	—	—
1920 (Val. 5 000)	<b>1</b>	<b>5 000</b>	1919 ( » 3 200)	<b>141</b>	<b>451 200</b>	<b>447. - Tessuti di lana, ricamati a catenella.</b> 194 e) 1.		
1919-1917 . . . . .	—	—	1918-1916 . . . . .	—	—	1920-1916 . . . . .	—	—
1916 (Val. 1 800)	<b>1</b>	<b>1 800</b>	<b>444-c. - Tessuti stampati di lana scardassata,</b> 194 c). pesanti più di 500 gr. per mq.			<b>448. - Tessuti di lana, ricamati a punto pas-</b> 194 e) 2. <b>sato.</b>		
<b>442-a. - Tessuti per presse, di lana o di pelo</b> 194 a-b) <b>di cammello, pesanti più di 1000</b> <b>gr. per mq.</b>			Svizzera . . . . .	1	3 800	1920 . . . . .	—	—
Svizzera . . . . .	4	40 000	1920 (Val. 3 800)	<b>1</b>	<b>3 800</b>	1919 (Val. 17 000)	<b>9</b>	<b>153 000</b>
Argentina . . . . .	1	10 000	1919 ( » 3 000)	<b>41</b>	<b>123 000</b>	1918 . . . . .	—	—
1920 (Val. 10 000)	<b>5</b>	<b>50 000</b>	1918-1916 . . . . .	—	—	1917 (Val. 4 000)	<b>3</b>	<b>12 000</b>
1919-1916 . . . . .	—	—	<b>445-a. - Tessuti stampati di lana pettinata,</b> 194 c). pesanti 200 gr. o meno per mq.			1916 ( » 2 500)	<b>27</b>	<b>67 500</b>
<b>442-b. - Tessuti per presse, di pelli grosso-</b> 194 a). <b>lani, pesanti più di 1600 gr. per</b> <b>metro quadrato.</b>			Austria . . . . .	2	21 000			
1920-1919 . . . . .	—	—	Argentina . . . . .	3	31 500			
1918 (Val. 1 500)	<b>1</b>	<b>1 500</b>	1920 (Val. 10 500)	<b>5</b>	<b>52 500</b>			
1917-1916 . . . . .	—	—	1919 ( » 10 100)	<b>16</b>	<b>161 600</b>			
			1918 . . . . .	—	—			
			1917 (Val. 5 100)	<b>9</b>	<b>45 900</b>			
			1916 ( » 4 000)	<b>22</b>	<b>88 000</b>			



ANNO 1920. — ANALISI DEL COMMERCIO SPECIALE DI ESPORTAZIONE. — *Segue* Tav. XV.

PAESI DI DESTINAZIONE	QUANTITÀ	VALORE	PAESI DI DESTINAZIONE	QUANTITÀ	VALORE	PAESI DI DESTINAZIONE	QUANTITÀ	VALORE
<i>Segue</i> CATEGORIA VII. — LANA, CRINO E PELI.								
Quintali      Lire			Quintali      Lire			Quintali      Lire		
<b>449. - Feltri, di grossezza superiore a 3 mm.</b> 195 a).			<b>451-a. - Feltri, altri, non stampati, pesanti</b> 195 e) 1 α. 300 gr. o meno per mq.			India britannica e Ceylon.	13	88 400
Francia . . . . .	1	6 300	Spagna . . . . .	3	13 650	Turchia asiatica . . . . .	2	13 600
Gran Bretagna e Irlanda . . . . .	17	107 100	Argentina . . . . .	1	4 550	Tunisia . . . . .	1	6 800
Grecia . . . . .	20	126 000	Chili . . . . .	1	4 550	Argentina . . . . .	3	18 150
Turchia europea . . . . .	4	25 200				Chili . . . . .	1	4 550
Cuba . . . . .	3	18 900	1920 (Val. 4 550)	5	22 750	Colombia . . . . .	1	6 800
Messico . . . . .	17	107 100	1919 ( » 3 500)	1	3 500	Costarica . . . . .	1	6 800
Stati Uniti . . . . .	1	6 300	1918-1916 . . . . .	—	—	Cuba . . . . .	3	18 900
	63	396 900				Messico . . . . .	283	1 873 150
Tripolitania e Cirenaica . . . . .	3	18 900	<b>451-b. - Feltri, altri, non stampati, pesanti</b> 195 e) 1 β. più di 300 ma non più di 500 gr. per mq.			Perù . . . . .	25	138 500
1920 (Val. 6 300)	68	415 800	Venezuela . . . . .	4	18 200	Stati Uniti . . . . .	8	53 900
1919 ( » 4 800)	35	168 000	1920 (Val. 4 550)	4	18 200	Uruguay . . . . .	15	102 000
1918 ( » 4 000)	6	24 060	1919 ( » 3 500)	2	7 000	Venezuela . . . . .	11	65 800
1917 ( » 3 000)	28	84 000	1918-1917 . . . . .	—	—		4 439	30 054 700
1916 ( » 1 500)	61	91 500	1916 (Val. 1 500)	3	12 000	Tripolitania e Cirenaica . . . . .	3	18 900
						1920 . . . . .	4 442	30 073 600
<b>450. - Feltri per cappelli.</b> 195 b).			<b>451-c. - Feltri, altri, non stampati, pesanti</b> 195 e) 1 γ. più di 500 gr. per mq.			1919 . . . . .	3 971	19 841 000
Austria . . . . .	1 278	8 690 400	Austria . . . . .	2	9 100	1918 . . . . .	1 143	4 572 000
Belgio . . . . .	113	768 400	Messico . . . . .	19	86 450	1917 . . . . .	2 271	5 467 200
Ceco-Slovacchia . . . . .	19	129 200	Perù . . . . .	14	63 700	1916 . . . . .	9 269	11 603 600
Francia . . . . .	812	5 521 600	1920 (Val. 4 550)	35	159 250			
Germania . . . . .	64	435 200	1919 ( » 3 500)	1	3 500	<b>453. - Lavori grossolani di crino.</b> 196.		
Gran Bretagna e Irlanda . . . . .	497	3 379 600	1918-1917 . . . . .	—	—	Svizzera . . . . .	1	1 500
Grecia . . . . .	93	632 400	1916 (Val. 1 350)	1	1 350	Tunisia . . . . .	1	1 500
Paesi Bassi . . . . .	10	68 000				Argentina . . . . .	3	4 500
Regno dei S. C. S. . . . .	14	95 200	<b>452. - Feltri, altri, stampati.</b> 195 c) 2.			1920 (Val. 1 500)	5	7 500
Romania . . . . .	98	666 400	1920 . . . . .	—	—	1919 ( » 1 200)	1	1 200
Svizzera . . . . .	1 002	6 813 600	1919 (Val. 4 000)	1	4 000	1918 . . . . .	—	—
Turchia europea . . . . .	11	74 800	1918-1916 . . . . .	—	—	1917 (Val. 1 000)	23	23 000
Ungheria . . . . .	14	95 200				1916 . . . . .	—	—
India britannica e Ceylon . . . . .	13	88 400	<b>449-452. - RIASSUNTO. — Feltri.</b> 195.			<b>454. - Tessuti di crino, per stacci.</b> 197 a).		
Turchia asiatica . . . . .	2	13 600	Austria . . . . .	1 280	8 699 500	Francia . . . . .	5	5 500
Tunisia . . . . .	1	6 800	Belgio . . . . .	113	768 400	Gran Bretagna e Irlanda . . . . .	6	6 600
Argentina . . . . .	2	13 600	Ceco-Slovacchia . . . . .	19	129 200	Provviste { bast. naz. . . . .	1	1 100
Colombia . . . . .	1	6 800	Francia . . . . .	813	5 527 900	di bordo { bast. esteri . . . . .	—	—
Costarica . . . . .	1	6 800	Germania . . . . .	64	435 200	1920 (Val. 1 100)	12	13 200
Messico . . . . .	247	1 679 600	Gran Bretagna e Irlanda . . . . .	514	3 486 700	1919 ( » 1 000)	1	1 000
Perù . . . . .	11	74 800	Grecia . . . . .	113	758 400	1918-1917 . . . . .	—	—
Stati Uniti . . . . .	7	47 600	Paesi Bassi . . . . .	10	68 000	1916 (Val. 1 500)	1	1 500
Uruguay . . . . .	15	102 000	Regno dei S. C. S. . . . .	14	95 200			
Venezuela . . . . .	7	47 600	Romania . . . . .	98	666 400	<b>455. - Tessuti di crino, di qualsiasi altra</b> 197 b). sorta.		
1920 (Val. 6 800)	4 332	29 457 600	Spagna . . . . .	3	13 650	Francia . . . . .	9	22 500
1919 ( » 5 000)	3 931	19 655 000	Svizzera . . . . .	1 002	6 813 600	1920 (Val. 2 500)	9	22 500
1918 ( » 4 000)	1 137	4 548 000	Turchia europea . . . . .	15	100 000	1919 ( » 3 000)	11	33 000
1917 ( » 2 400)	2 243	5 383 200	Ungheria . . . . .	14	95 200	1918 ( » 2 900)	2	5 800
1916 ( » 1 250)	9 199	11 498 750				1917 ( » 2 900)	9	26 100
						1916 ( » 2 000)	7	14 000

ANNO 1920. — ANALISI DEL COMMERCIO SPECIALE DI ESPORTAZIONE. — *Segue* TAV. XV.

PAESI			PAESI			PAESI		
DI	QUANTITÀ	VALORE	DI	QUANTITÀ	VALORE	DI	QUANTITÀ	VALORE
DESTINAZIONE			DESTINAZIONE			DESTINAZIONE		
<i>Segue</i> CATEGORIA VII. — LANA, CRINO E PELL.								
Quintali      Lire			Quintali      Lire			Quintali      Lire		
<b>456. - Coperte di pelo, con catena di lino o di cotone, non tinte.</b>			<b>458. - Tappeti da pavimento, di lana o di borra di lana.</b>			<b>461. - Maglie di lana: altre, semplici.</b>		
198 a).			199.			200 b) 1.		
Svizzera . . . . .	1	1 400	Albania . . . . .	1	9 900	Albania . . . . .	1	15 000
Turchia europea . . . . .	9	12 600	Belgio . . . . .	3	29 700	Austria . . . . .	3	45 000
1920 (Val. 1 400)	10	14 000	Francia . . . . .	52	514 800	Belgio . . . . .	4	60 000
1919-1916. . . . .	—	—	Germania . . . . .	1	9 900	Bulgaria . . . . .	2	30 000
<b>457. - Coperte di lana e di borra di lana.</b>			Gran Bretagna e Irlanda . . . . .			Francia . . . . .		
198 b).			Grecia . . . . .			Gran Bretagna e Irlanda . . . . .		
Albania . . . . .	6	13 200	Malta . . . . .			Grecia . . . . .		
Austria . . . . .	168	369 600	Paesi Bassi . . . . .			Romania . . . . .		
Belgio . . . . .	1	2 200	Romania . . . . .			Turchia europea . . . . .		
Danimarca . . . . .	1	2 200	Svizzera . . . . .			Turchia asiatica . . . . .		
Francia . . . . .	1 396	3 071 200	Turchia europea . . . . .			Argentina . . . . .		
Gran Bretagna e Irlanda . . . . .	10	22 000	Egitto . . . . .			Provviste di bordo { bast. naz. . . . .		
Grecia . . . . .	43	94 600	Tunisia . . . . .			di bordo { bast. esteri. . . . .		
Polonia . . . . .	52	114 400	Argentina . . . . .			1920 (Val. 15 000)		
Regno dei S. C. S. . . . .	122	268 400	Brasile . . . . .			1919 ( » 6 400)		
Romania . . . . .	133	292 600	Chili . . . . .			1918 ( » 4 000)		
Svizzera . . . . .	359	789 800	Panamà . . . . .			1917 ( » 4 000)		
Turchia europea . . . . .	86	189 200	Perù . . . . .			1916 ( » 1 800)		
Russia asiatica . . . . .	6	13 200	Stati Uniti . . . . .			<b>127      1 905 000</b>		
Turchia asiatica . . . . .	330	726 000	Provviste di bordo { bast. naz. . . . .			1919 ( » 6 400)		
Africa merid. britannica . . . . .	27	59 400	di bordo { bast. esteri. . . . .			1918 ( » 4 000)		
Algeria . . . . .	30	66 000	—			1917 ( » 4 000)		
Egitto . . . . .	118	259 600	—			1916 ( » 1 800)		
Tunisia . . . . .	16	35 200	—			<b>79      142 200</b>		
Argentina . . . . .	59	129 800	—			<b>462. - Maglie di lana: altre, foggiate.</b>		
Brasile . . . . .	2	4 400	—			200 b) 2.		
Chili . . . . .	11	24 200	—			Albania . . . . .		
Messico . . . . .	1	2 200	—			Grecia . . . . .		
Stati Uniti . . . . .	32	70 400	—			Regno dei S. C. S. . . . .		
Provviste di bordo { bast. naz. . . . .	58	127 600	—			Romania . . . . .		
di bordo { bast. esteri. . . . .	18	39 600	—			Svizzera . . . . .		
3 085	6 787 000	—			Turchia europea . . . . .			
Eritrea . . . . .	55	121 000	—			Dodecaneso . . . . .		
Somalia italiana . . . . .	8	17 600	—			Turchia asiatica . . . . .		
Tripolitania e Cirenaica . . . . .	6	13 200	—			Egitto . . . . .		
69	151 800	—			Argentina . . . . .			
1920 (Val. 2 200)	3 154	6 938 800	—			Bolivia . . . . .		
1919 ( » 2 100)	500	1 050 000	—			Colombia . . . . .		
1918 ( » 1 700)	10	17 000	—			Perù . . . . .		
1917 ( » 1 400)	973	1 382 200	—			Uruguay . . . . .		
1916 ( » 800)	225	180 000	—			407      6 512 000		
<b>459. - Maglie di lana: calze e guanti, tagliati.</b>			<b>460. - Maglie di lana: calze e guanti, foggiate.</b>			Tripolitania e Cirenaica . . . . .		
200 a) 1.			200 a) 2.			4      84 000		
Gran Bretagna e Irlanda . . . . .	2	24 000	Belgio . . . . .			1920 (Val. 16 000)		
Tunisia . . . . .	1	12 000	Romania . . . . .			1919 ( » 6 000)		
1920 (Val. 12 000)	3	36 000	Svizzera . . . . .			1918 ( » 5 400)		
1919 ( » 6 400)	2	12 800	Turchia europea . . . . .			1917 ( » 3 500)		
1918 ( » 4 000)	2	8 000	Turchia asiatica . . . . .			1916 ( » 2 200)		
1917 ( » 4 000)	7	28 000	Chili . . . . .			<b>411      6 576 000</b>		
1916 ( » 2 100)	2	4 200	—			1919 ( » 6 000)		
<b>460. - Maglie di lana: calze e guanti, foggiate.</b>			—			1918 ( » 5 400)		
200 a) 2.			—			1917 ( » 3 500)		
Belgio . . . . .	6	72 000	—			1916 ( » 2 200)		
Romania . . . . .	20	240 000	—			<b>118      708 000</b>		
Svizzera . . . . .	8	96 000	—			1918 ( » 5 400)		
Turchia europea . . . . .	17	204 000	—			1917 ( » 3 500)		
Turchia asiatica . . . . .	72	864 000	—			1916 ( » 2 200)		
Chili . . . . .	3	36 000	—			<b>28      98 000</b>		
1920 (Val. 12 000)	126	1 512 000	—			<b>124      272 800</b>		
1919 ( » 6 400)	61	390 400	—					
1918 ( » 3 200)	9	28 800	—					
1917 ( » 3 500)	20	70 000	—					
1916 ( » 2 400)	54	129 600	—					

PAESI DI DESTINAZIONE	QUANTITÀ	VALORE	PAESI DI DESTINAZIONE	QUANTITÀ	VALORE	PAESI DI DESTINAZIONE	QUANTITÀ	VALORE
<i>Segue CATEGORIA VII. — LANA, CRINO E PELL.</i>								
Chilogrammi      Lire			Quintali      Lire			Quintali      Lire		
<b>463. - Pizzi di lana.</b> 201.			<b>469. - Tessuti di lana misti con fili di me-</b> 206 b).      tallo comune, non dorati nè argen- tati, in misura inferiore al 50 per cento.			Malta . . . . .	2	22 000
1920-1916 . . .   —   —			1920-1916 . . .   —   —			Regno del S. C. S. . . . .	61	671 000
<b>464. - Tulli di lana.</b> 202.			<b>470. - Oggetti cuciti, di lana, di crino e di</b> 207.      pelo: maglie (esclusi i guanti e le calze).			Romania . . . . .	689	7 579 000
1920-1916 . . .   —   —						Russia . . . . .	796	8 756 000
<b>465. - Galloni e nastri, di lana.</b> 203.			Austria . . . . .	45	405 000	Spagna . . . . .	7	77 000
	Quintali	Lire	Belgio . . . . .	4	36 000	Svizzera . . . . .	265	2 915 000
Gran Bretagna e Irlanda . . . . .	2	8 000	Francia . . . . .	11	99 000	Turchia europea . . . . .	136	1 496 000
Grecia . . . . .	10	40 000	Gran Bretagna e Irlanda . . . . .	9	81 000	Dodecaneso . . . . .	14	154 000
1920 (Val. 4 000) . . . . .	12	48 000	Grecia . . . . .	277	2 493 000	India britannica e Ceylon . . . . .	13	143 000
1919 ( » 3 100) . . . . .	11	34 100	Polonia . . . . .	13	117 000	Persia . . . . .	1 611	17 721 000
1918 ( » 3 100) . . . . .	1	3 100	Regno dei S. C. S. . . . .	1	9 000	Stabilimenti dello Stretto . . . . .	6	66 000
1917 . . . . .	—	—	Romania . . . . .	16	144 000	Turchia asiatica . . . . .	640	7 040 000
1916 (Val. 1 800) . . . . .	6	10 800	Svizzera . . . . .	12	108 000	Algeria . . . . .	2	22 000
<b>466. - Passamani, di lana.</b> 204.			Turchia europea . . . . .	1 068	9 612 000	Col. brit. n. n. in Africa . . . . .	1	11 000
	Quintali	Lire	Ungheria . . . . .	3	27 000	Egitto . . . . .	318	3 498 000
Francia . . . . .	6	36 000	Cipro . . . . .	2	18 000	Argentina . . . . .	22	242 000
Gran Bretagna e Irlanda . . . . .	20	120 000	Dodecaneso . . . . .	22	198 000	Bolivia . . . . .	2	22 000
Grecia . . . . .	8	48 000	India britannica e Ceylon . . . . .	14	126 000	Brasile . . . . .	3	33 000
Romania . . . . .	50	330 000	Persia . . . . .	4	36 000	Chili . . . . .	6	66 000
Turchia europea . . . . .	43	258 000	Turchia asiatica . . . . .	461	4 149 000	Colombia . . . . .	8	88 000
Cina . . . . .	4	24 000	Egitto . . . . .	255	2 295 000	Equatore . . . . .	1	11 000
Hong-Kong . . . . .	68	468 000	Tunisia . . . . .	58	522 000	Nicaragua . . . . .	2	22 000
India britannica e Ceylon . . . . .	1	6 000	Argentina . . . . .	60	540 000	Perù . . . . .	24	264 000
Turchia asiatica . . . . .	21	126 000	Brasile . . . . .	7	63 000	Stati Uniti . . . . .	24	264 000
Argentina . . . . .	6	36 000	Colombia . . . . .	1	9 000	Provviste di bordo { bast. naz. . . . .	18	198 000
Colombia . . . . .	1	6 000	Guatemala . . . . .	1	9 000	{ bast. esteri. . . . .	—	—
Guatemala . . . . .	1	6 000	Perù . . . . .	1	9 000		5 493	60 423 000
Perù . . . . .	1	6 000	Uruguay . . . . .	15	135 000			
1920 (Val. 6 000) . . . . .	230	1 380 000		2 360	21 240 000	Eritrea . . . . .	10	110 000
1919 ( » 5 000) . . . . .	87	435 000	Tripolitania e Cirenaica . . . . .	2	18 000	Tripolitania e Cirenaica . . . . .	22	242 000
1918 ( » 5 000) . . . . .	1	5 000	1920 (Val. 9 000) . . . . .	2 362	21 258 000		32	352 000
1917 ( » 3 100) . . . . .	78	241 800	1919 ( » 6 200) . . . . .	799	4 953 800			
1916 ( » 1 800) . . . . .	172	309 600	1918 ( » 3 500) . . . . .	16	56 000	1920 (Val. 11 000) . . . . .	5 525	60 775 000
<b>467. - Bottoni di lana.</b> 205.			1917 ( » 2 900) . . . . .	324	939 600	1919 ( » 5 700) . . . . .	909	5 181 300
1920-1919 . . .   —   —			1916 ( » 2 500) . . . . .	510	1 275 000	1918 ( » 2 300) . . . . .	243	558 900
1918 (Val. 3 000) . . . . .	6	18 000	<b>471. - Oggetti cuciti di lana, di crino e di</b> 207.      pelo: altri.			1917 ( » 2 900) . . . . .	383	1 110 700
1917 ( » 2 200) . . . . .	4	8 800	Albania . . . . .	343	3 773 000	1916 ( » 1 500) . . . . .	434	651 000
1916 ( » 1 200) . . . . .	1	1 200	Austria . . . . .	75	825 000			
<b>468. - Tessuti di lana misti con fili d'oro o</b> 206 a).      d'argento, o dorati o argentati, in misura inferiore al 50 per cento.			Belgio . . . . .	29	220 000			
1920-1917 . . .   —   —			Ceco-Slovacchia . . . . .	116	1 276 000	<b>472. - Bozzoli vivi.</b> 208.		
1916 (Val. 250) . . . . .	2	500	Francia . . . . .	192	2 112 000	Francia . . . . .	49	161 700
			Germania . . . . .	2	22 000	Svizzera . . . . .	3	9 900
			Gran Bretagne e Irlanda . . . . .	33	363 000	1920 (Val. 3 300) . . . . .	52	171 600
			Grecia . . . . .	41	451 000	1919-1916 . . . . .	—	—

## CATEGORIA VIII.

## Seta

Quintali      Lire

**472. - Bozzoli vivi.**

208.

Francia . . . . .	49	161 700
Svizzera . . . . .	3	9 900
1920 (Val. 3 300) . . . . .	52	171 600
1919-1916 . . . . .	—	—

ANNO 1920. — ANALISI DEL COMMERCIO SPECIALE DI ESPORTAZIONE. — *Segue* Tav. XV.

PAESI DI DESTINAZIONE	QUANTITÀ	VALORE	PAESI DI DESTINAZIONE	QUANTITÀ	VALORE	PAESI DI DESTINAZIONE	QUANTITÀ	VALORE
<i>Segue</i> CATEGORIA VIII. — SETA.								
Quintali      Lire			Quintali      Lire			Quintali      Lire		
<b>473. - Bozzoli secchi.</b> 208.			Svezia . . . . . 5      217 500			Svizzera . . . . . 723      6 217 800		
Francia . . . . . 67      897 800			Svizzera . . . . . 16 772      729 582 000			Stati Uniti . . . . . 2 933      25 223 800		
1920 (Val. 13 400)      67      897 800			Turchia asiatica . . . . . 9      391 500			1920 (Val. 8 600)      7 652      65 807 200		
1919 . . . . . —      —			Algeria . . . . . 86      3 741 000			1919 ( » 3 000)      10 959      32 877 000		
1918 (Val. 4 300)      70      301 000			Egitto . . . . . 54      2 349 000			1918 ( » 2 500)      9 056      22 040 000		
1917 ( » 2 700)      392      1 058 400			Tunisia . . . . . 5      217 500			1917 ( » 2 094)      5 549      11 619 606		
1916 ( » 2 257)      163      367 591			Argentina . . . . . 12      522 000			1916 ( » 1 500)      12 656      18 984 000		
			Brasile . . . . . 162      7 047 000					
			Chili . . . . . 2      87 000					
			Stati Uniti . . . . . 2 022      87 957 000					
			27 559      1 198 816 500					
			Eritrea . . . . . 2      87 000					
			1920 (Val. 43 500)      27 561      1 198 903 500					
			1919 ( » 23 000)      28 325      651 475 000					
			1918 ( » 16 500)      17 229      284 278 500					
			1917 ( » 12 000)      29 961      359 532 000					
			1916 ( » 9 000)      30 684      276 156 000					
<b>474. - Seta tratta, greggia, semplice.</b> 209 a) 1.			<b>476. - Seta tratta, tinta.</b> 209 b).			<b>477-b. - Cascami di seta, greggi, altri.</b> 210 a) 2.		
Austria . . . . . 224      9 721 600			Austria . . . . . 2 697      1 065 315			Daziati a L. 8,80: Quintali 8 275. Riscossione . . . . . Lire 72 820.		
Belgio . . . . . 11      477 400			Belgio . . . . . 856      338 120			Austria . . . . . 82      164 000		
Francia . . . . . 5 813      252 284 200			Francia . . . . . 3 526      1 392 770			Belgio . . . . . 10      20 000		
Germania . . . . . 781      33 895 400			Gran Bretagna e Irlanda . . . . . 171      67 545			Francia . . . . . 2 697      5 394 000		
Gran Bretagna e Irlanda . . . . . 721      31 291 400			Malta . . . . . 438      173 010			Germania . . . . . 7      14 000		
Grecia . . . . . 19      434 000			Portogallo . . . . . 104      41 083			Gran Bretagna e Irlanda . . . . . 95      190 000		
Polonia . . . . . 2      86 800			Romania . . . . . 23      9 085			Polonia . . . . . 5      10 000		
Regno dei S. C. S. . . . . 2      86 800			Spagna . . . . . 2 344      925 880			Svizzera . . . . . 4 703      9 466 000		
Romania . . . . . 1      43 400			Svizzera . . . . . 11 390      4 499 050			Turchia europea . . . . . 46      92 000		
Spagna . . . . . 179      7 768 600			Egitto . . . . . 521      205 795			Tunisia . . . . . 1      2 000		
Svizzera . . . . . 3 100      134 540 000			Argentina . . . . . 895      353 525			Stati Uniti . . . . . 629      1 258 000		
Turchia asiatica . . . . . 2      86 800			Brasile . . . . . 25 595      10 110 025			1920 (Val. 2 000)      8 275      16 550 000		
Algeria . . . . . 2      86 800			Chili . . . . . 1 563      617 385			1919 ( » 1 200)      13 594      16 312 860		
Egitto . . . . . 303      13 150 200			1920 (Val. 395)      50 123      19 798 585			1918 ( » 1 570)      1 580      2 480 600		
Marocco . . . . . 5      217 000			1919 ( » 280)      23 679      6 630 120			1917 ( » 1 300)      1 663      2 161 906		
Tunisia . . . . . 102      4 426 800			1918 ( » 230)      31 731      7 298 130			1916 ( » 700)      43 690      30 583 000		
Brasile . . . . . 698      26 387 200			1917 ( » 165)      96 690      15 953 850					
Chili . . . . . 3      130 200			1916 ( » 120)      126 744      15 209 280					
Messico . . . . . 3      130 200								
Stati Uniti . . . . . 1 649      71 566 600								
13 521      586 811 400								
Tripolitania e Cirenaica . . . . . 50      2 170 000								
1920 (Val. 43 400)      13 571      588 981 400								
1919 ( » 23 490)      20 391      478 984 590								
1918 ( » 16 400)      8 215      134 726 000								
1917 ( » 11 420)      11 387      130 039 540								
1916 ( » 8 420)      22 868      192 548 560								
<b>475. - Seta tratta, greggia, addoppiata o torta.</b> 209 a) 2.			<b>477-a. - Cascami di seta, greggi: strusa e strazza di seta e di doppio.</b> 210 a) 1.			<b>478. - Cascami di seta, pettinati.</b> 210 b).		
Austria . . . . . 478      20 793 000			Daziati a L. 14: Quintali 7 652. Riscossione . . . . . Lire 107 128.			Daziati a L. 20: Quintali 1 314. Riscossione . . . . . Lire 26 280.		
Belgio . . . . . 217      9 439 500			Quintali			Francia . . . . . 64      768 000		
Ceco-Slovacchia . . . . . 35      1 522 500			Austria . . . . . 6      51 600			Svizzera . . . . . 1 251      15 000 000		
Francia . . . . . 4 945      215 107 500			Belgio . . . . . 360      3 096 000			1920 (Val. 12 000)      1 314      15 768 000		
Germania . . . . . 1 617      70 339 500			Francia . . . . . 3 018      25 954 800			1919 ( » 5 500)      2 374      13 057 000		
Gran Bretagna e Irlanda . . . . . 849      36 931 500			Germania . . . . . 2      17 200			1918 ( » 5 900)      1 495      8 820 500		
Polonia . . . . . 2      87 000			Gran Bretagna e Irlanda . . . . . 544      4 678 400			1917 ( » 3 720)      133      562 260		
Portogallo . . . . . 7      304 500			Spagna . . . . . 66      567 600			1916 ( » 2 480)      498      1 235 040		
Spagna . . . . . 280      12 180 000								
<b>479. - Cascami di seta, filati.</b> 210 c).								
Austria . . . . . 85      1 164 500								
Belgio . . . . . 724      9 918 800								
Ceco-Slovacchia . . . . . 5      68 500								
Francia . . . . . 1 280      17 536 000								
Germania . . . . . 521      7 137 700								
Gran Bretagna e Irlanda . . . . . 654      8 959 800								
Grecia . . . . . 8      109 600								
Russia . . . . . 3      41 100								
Spagna . . . . . 186      2 548 200								
Svizzera . . . . . 586      8 028 200								

PAESI DI DESTINAZIONE	QUANTITÀ	VALORE	PAESI DI DESTINAZIONE	QUANTITÀ	VALORE	PAESI DI DESTINAZIONE	QUANTITÀ	VALORE
<i>Segue</i> CATEGORIA VIII. — SETA.								
	Quintali	Lire		Chilogrammi	Lire		Chilogrammi	Lire
Turchia europea . . . . .	1	13 700	<b>482. - Fili da cuoio, sia di seta, sia di ca-</b>			<b>483. - Tessuti di seta o di filusella, neri,</b>		
Cina . . . . .	30	411 000	<b>212. scami, avvolti su rocchetti, in go-</b>			<b>213 a) 1. lisci.</b>		
India britannica e Ceylon . . . . .	486	6 658 200	<b>mitoli e simili, preparati per la ven-</b>			Albania . . . . .	82	22 714
Turchia asiatica . . . . .	82	1 123 400	<b>dita al minuto.</b>			Austria . . . . .	105	29 085
Algeria . . . . .	21	287 700	Albania . . . . .	96	14 400	Belgio . . . . .	12 666	3 508 482
Egitto . . . . .	382	5 233 400	Austria . . . . .	2 968	445 200	Danimarca . . . . .	425	117 725
Tunisia . . . . .	69	945 300	Belgio . . . . .	449	67 350	Francia . . . . .	114 000	31 578 000
Argentina . . . . .	1	13 700	Danimarca . . . . .	680	102 000	Gran Bretagna e Irlanda . . . . .	202 102	55 982 254
Brasile . . . . .	20	274 000	Francia . . . . .	721	108 150	Grecia . . . . .	831	230 187
Stati Uniti . . . . .	882	12 083 400	Germania . . . . .	862	129 300	Malta . . . . .	2 866	793 882
Uruguay . . . . .	1	13 700	Gran Bretagna e Irlanda . . . . .	1 287	193 050	Norvegia . . . . .	2 349	650 673
	6 027	82 569 900	Grecia . . . . .	13	1 950	Paesi Bassi . . . . .	912	252 624
Tripolitania e Cirenaica . . . . .	52	712 400	Malta . . . . .	103	15 450	Regno dei S. C. S. . . . .	50	13 850
1920 (Val. 13 700)	<b>6 079</b>	<b>83 232 300</b>	Norvegia . . . . .	171	25 650	Romania . . . . .	1 121	310 517
1919 ( » 10 000)	<b>6 645</b>	<b>66 450 000</b>	Paesi Bassi . . . . .	1 874	281 100	Russia . . . . .	200	55 400
1918 ( » 8 500)	<b>3 887</b>	<b>33 039 500</b>	Polonia . . . . .	921	138 150	Spagna . . . . .	1 485	411 345
1917 ( » 7 500)	<b>6 107</b>	<b>45 302 500</b>	Regno dei S. C. S. . . . .	252	37 800	Svezia . . . . .	815	225 755
1916 ( » 5 000)	<b>9 115</b>	<b>45 575 000</b>	Portogallo . . . . .	4 686	702 900	Svizzera . . . . .	1 228	340 156
<b>480. - Seta artificiale, semplice, addoppiata</b>			Romania . . . . .	1 735	260 250	Turchia europea . . . . .	3 162	875 874
<b>211 a). o torta, non tinta.</b>			Spagna . . . . .	1 639	245 850	Dodecaneso . . . . .	55	15 235
	Chilogrammi		Svezia . . . . .	165	24 750	India britannica e Ceylon . . . . .	77	21 320
Austria . . . . .	5 179	466 110	Svizzera . . . . .	1 683	252 450	Indie orientali olandesi . . . . .	996	275 892
Belgio . . . . .	223	20 070	Turchia europea . . . . .	541	81 150	Persia . . . . .	1 625	450 125
Francia . . . . .	1 322	118 980	Dodecaneso . . . . .	19	2 850	Turchia asiatica . . . . .	1 227	339 879
Gran Bretagna e Irlanda . . . . .	30 420	2 737 800	Turchia asiatica . . . . .	20	3 000	Federazione australiana . . . . .	119	32 963
Spagna . . . . .	28 858	2 597 220	Algeria . . . . .	2	300	Egitto . . . . .	5 023	1 391 371
Svizzera . . . . .	187 319	16 858 710	Col. franc. n. n. in Africa . . . . .	72	10 800	Argentina . . . . .	15 494	4 291 888
Turchia asiatica . . . . .	498	44 820	Egitto . . . . .	292	43 800	Brasile . . . . .	722	199 994
Brasile . . . . .	2 366	212 940	Marocco . . . . .	3	450	Canadà . . . . .	55	15 235
Stati Uniti . . . . .	108 609	9 774 810	Tunisia . . . . .	243	36 450	Chili . . . . .	406	112 462
1920 (Val. 90)	<b>364 794</b>	<b>32 831 460</b>	Argentina . . . . .	9 409	411 350	Colombia . . . . .	319	88 363
1919 ( » 70)	<b>214 362</b>	<b>15 005 340</b>	Brasile . . . . .	16 527	2 479 050	Messico . . . . .	96	26 592
1918 ( » 50)	<b>84 149</b>	<b>4 207 450</b>	Chili . . . . .	1 446	216 900	Panamà . . . . .	8	2 216
1917 ( » 55)	<b>238 246</b>	<b>13 103 530</b>	Colombia . . . . .	65	9 750	Paraguay . . . . .	77	21 329
1916 ( » 45)	<b>313 588</b>	<b>14 111 460</b>	Costarica . . . . .	38	5 700	Perù . . . . .	237	65 640
<b>481. - Seta artificiale, semplice, addoppiata</b>			Equatore . . . . .	83	12 450	Stati Uniti . . . . .	1 846	511 342
<b>211 b). o torta, tinta.</b>			Paraguay . . . . .	49	7 350	Uruguay . . . . .	1 211	335 447
Austria . . . . .	4 353	435 30 <sup>0</sup>	Perù . . . . .	838	125 700	1920 (Val. 277)	(a) <b>373 992</b>	<b>103 595 784</b>
Bulgaria . . . . .	83	8 300	Uruguay . . . . .	127	19 050	1919 ( » 154)	<b>313 270</b>	<b>48 243 580</b>
Ceco-Slovacchia . . . . .	105	10 500	Venezuela . . . . .	105	15 750	1918 ( » 127)	<b>429 282</b>	<b>54 518 814</b>
Gran Bretagna e Irlanda . . . . .	659	65 900		50 184	7 527 600	1917 ( » 91)	<b>357 768</b>	<b>32 556 838</b>
Grecia . . . . .	60	6 000	Eritrea . . . . .	24	3 600	1916 ( » 65)	<b>362 486</b>	<b>23 561 590</b>
Portogallo . . . . .	187	18 700	Tripolitania e Cirenaica . . . . .	84	12 600			
Romania . . . . .	233	23 300		108	16 200	<b>484. - Tessuti di seta o di filusella, neri,</b>		
Svizzera . . . . .	6 612	661 200	1920 (Val. 150)	<b>50 292</b>	<b>7 543 800</b>	<b>213 a) 2. operati.</b>		
Turchia europea . . . . .	135	13 500	1919 ( » 95)	<b>19 835</b>	<b>1 884 325</b>	Belgio . . . . .	99	37 026
Argentina . . . . .	2 771	277 100	1918 ( » 80)	<b>28 895</b>	<b>2 311 600</b>	Francia . . . . .	494	184 756
Brasile . . . . .	12 026	1 202 600	1917 ( » 126)	<b>26 028</b>	<b>3 279 528</b>	Gran Bretagna e Irlanda . . . . .	919	343 706
Chili . . . . .	1 250	125 000	1916 ( » 90)	<b>36 972</b>	<b>3 327 480</b>	Grecia . . . . .	136	50 864
Stati Uniti . . . . .	3 096	309 600				Norvegia . . . . .	29	10 846
1920 (Val. 100)	<b>31 570</b>	<b>3 157 000</b>				Spagna . . . . .	381	142 494
1919 ( » 80)	<b>16 071</b>	<b>1 235 630</b>						
1918 ( » 55)	<b>8 851</b>	<b>486 805</b>						
1917 ( » 60)	<b>9 116</b>	<b>546 960</b>						
1916 ( » 55)	<b>9 497</b>	<b>522 335</b>						

(a) Compresi chilogrammi 121 riesportati a scarico di temporanea importazione di filati di cotone.

ANNO 1920. — ANALISI DEL COMMERCIO SPECIALE DI ESPORTAZIONE. — *Segue* Tav. XV.

PAESI DI DESTINAZIONE	QUANTITÀ	VALORE	PAESI DI DESTINAZIONE	QUANTITÀ	VALORE	PAESI DI DESTINAZIONE	QUANTITÀ	VALORE
<i>Segue</i> CATEGORIA VIII. — SETA.								
	Chilogrammi	Lire		Chilogrammi	Lire		Chilogrammi	Lire
Svizzera . . . . .	20	7 480	Perù . . . . .	586	215 062	Uruguay . . . . .	540	232 200
Turchia asiatica . . . . .	5	1 870	Stati Uniti . . . . .	1 876	688 492	Venezuela . . . . .	76	32 680
Egitto . . . . .	888	332 112	Uruguay . . . . .	1 720	631 240		90 766	39 029 380
Argentina . . . . .	40	14 960	Venezuela . . . . .	226	82 942	Tripolitania e Cirenaica . . . . .	49	21 070
Uruguay . . . . .	30	11 220		355 624	130 514 008			
1920 (Val. 374)	<b>3 041</b>	<b>1 137 334</b>	Eritrea . . . . .	64	23 488	1920 (Val. 430)	(b) <b>90 815</b>	<b>39 050 450</b>
1919 ( » 208)	<b>2 533</b>	<b>526 564</b>	Tripolitania e Cirenaica . . . . .	361	132 487	1919 ( » 239)	<b>76 894</b>	<b>18 377 666</b>
1918 ( » 171)	<b>5 942</b>	<b>1 016 082</b>		425	155 975	1918 ( » 196)	<b>60 831</b>	<b>11 922 876</b>
1917 ( » 122)	<b>4 174</b>	<b>509 228</b>	1920 (Val. 367)	(a) <b>356 049</b>	<b>130 669 983</b>	1917 ( » 140)	<b>86 334</b>	<b>12 086 760</b>
1916 ( » 87)	<b>3 099</b>	<b>269 613</b>	1919 ( » 204)	<b>383 292</b>	<b>78 191 568</b>	1916 ( » 100)	<b>88 377</b>	<b>8 837 700</b>
			1918 ( » 168)	<b>475 007</b>	<b>79 801 176</b>	<b>487. - Tessuti di seta o di flusella, grati- 213 c) 1. colati, lisci.</b>		
			1917 ( » 120)	<b>487 989</b>	<b>58 558 680</b>	Austria . . . . .	118	50 032
			1916 ( » 86)	<b>708 049</b>	<b>60 892 214</b>	Belgio . . . . .	133	56 392
<b>485. - Tessuti di seta o di flusella, colorati, 213 b) 1. lisci.</b>			<b>486. - Tessuti di seta o di flusella, colorati, 213 b) 2. operati.</b>			Bulgaria . . . . .	38	16 112
Albania . . . . .	420	154 140	Albania . . . . .	42	18 060	Danimarca . . . . .	18	7 632
Austria . . . . .	2 842	1 043 014	Austria . . . . .	1 244	534 920	Francia . . . . .	74	31 376
Belgio . . . . .	7 411	2 719 837	Belgio . . . . .	2 160	928 800	Germania . . . . .	14	5 936
Bulgaria . . . . .	37	13 579	Danimarca . . . . .	68	29 240	Gran Bretagna e Irlanda . . . . .	812	344 288
Danimarca . . . . .	441	161 847	Francia . . . . .	10 120	4 351 600	Grecia . . . . .	263	111 512
Francia . . . . .	44 904	16 479 768	Germania . . . . .	73	31 390	Paesi Bassi . . . . .	82	34 768
Germania . . . . .	257	94 319	Gran Bretagna e Irlanda . . . . .	35 765	15 378 950	Polonia . . . . .	121	51 304
Gran Bretagna e Irlanda . . . . .	222 780	81 760 260	Grecia . . . . .	4 009	1 723 870	Portogallo . . . . .	3	1 272
Grecia . . . . .	6 428	2 359 076	Malta . . . . .	12	5 160	Spagna . . . . .	44	18 656
Malta . . . . .	999	366 633	Norvegia . . . . .	84	36 120	Svizzera . . . . .	243	103 032
Norvegia . . . . .	9 597	3 522 099	Paesi Bassi . . . . .	79	33 970	Turchia europea . . . . .	130	55 120
Paesi Bassi . . . . .	374	137 258	Portogallo . . . . .	726	312 180	Ungheria . . . . .	106	<b>44 944</b>
Portogallo . . . . .	151	55 417	Regno dei S. C. S. . . . .	262	112 660	Egitto . . . . .	515	218 360
Regno dei S. C. S. . . . .	718	263 506	Romania . . . . .	396	170 280	Argentina . . . . .	157	66 568
Romania . . . . .	1 697	622 799	Spagna . . . . .	1 222	525 460	Brasile . . . . .	6	2 544
Russia . . . . .	181	66 427	Svezia . . . . .	76	32 680	Canadà . . . . .	66	27 984
Spagna . . . . .	594	217 998	Svizzera . . . . .	178	76 540	Colombia . . . . .	118	50 032
Svezia . . . . .	294	107 898	Turchia europea . . . . .	5 300	2 279 000	Stati Uniti . . . . .	403	170 872
Svizzera . . . . .	4 785	1 756 095	India britannica e Ceylon . . . . .	4 599	1 977 570	1920 (Val. 424.—)	<b>3 464</b>	<b>1 468 736</b>
Turchia europea . . . . .	3 085	1 132 195	Persia . . . . .	2 315	995 450	1919 ( » 230.—)	<b>1 693</b>	<b>389 390</b>
Cina . . . . .	18	6 606	Turchia asiatica . . . . .	1 519	653 170	1918 ( » 189.—)	<b>2 528</b>	<b>477 792</b>
Dodecaneso . . . . .	536	196 712	Federazione australiana . . . . .	38	16 340	1917 ( » 135.—)	<b>1 523</b>	<b>206 230</b>
India britannica e Ceylon . . . . .	1 342	492 514	Algeria . . . . .	318	136 740	1916 ( » 100.—)	<b>1 315</b>	<b>131 500</b>
Indie orientali olandesi . . . . .	1 303	478 201	Egitto . . . . .	4 935	2 122 050	<b>488. - Tessuti di seta o di flusella, graticco- 213 c) 2. lati, operati.</b>		
Persia . . . . .	1 405	515 635	Tunisia . . . . .	276	118 680	Francia . . . . .	7	3 178
Turchia asiatica . . . . .	1 242	455 814	Argentina . . . . .	6 119	2 631 170	Grecia . . . . .	94	42 676
Algeria . . . . .	72	26 424	Brasile . . . . .	1 092	469 560	Paesi Bassi . . . . .	31	14 074
Col. brit. n. n. in Africa . . . . .	25	9 175	Chili . . . . .	174	74 820	Spagna . . . . .	17	7 718
Egitto . . . . .	3 212	1 178 804	Colombia . . . . .	28	12 040	Africa spagnola . . . . .	15	6 810
Tunisia . . . . .	531	194 877	Equatore . . . . .	53	22 790	Egitto . . . . .	871	395 434
Argentina . . . . .	28 667	10 520 789	Messico . . . . .	171	73 530	Argentina . . . . .	168	76 272
Bolivia . . . . .	174	63 858	Perù . . . . .	314	135 020	Brasile . . . . .	23	10 442
Brasile . . . . .	3 979	1 460 293	Portorico . . . . .	1	430	Chili . . . . .	7	3 178
Canadà . . . . .	54	19 818	Stati Uniti . . . . .	6 382	2 744 260	Stati Uniti . . . . .	381	172 974
Chili . . . . .	267	97 989				Uruguay . . . . .	8	3 632
Colombia . . . . .	62	22 754				1920 (Val. 454.—)	<b>1 622</b>	<b>736 388</b>
Equatore . . . . .	20	7 340				1919 ( » 252.—)	<b>272</b>	<b>68 544</b>
Guatemala . . . . .	58	21 286				1918 . . . . .	<b>153</b>	<b>22 644</b>
Messico . . . . .	254	93 218				1917 (Val. 148.—)	<b>153</b>	<b>22 644</b>
						1916 ( » 110.—)	<b>98</b>	<b>10 780</b>

(a) Compresi chilogrammi 1 224 riesportati a scarico di temporanea importazione di filati di cotone. — (b) Compresi chilogrammi 614 riesportati a scarico di temporanea importazione di filati di cotone.

PAESI DI DESTINAZIONE	QUANTITÀ	VALORE	PAESI DI DESTINAZIONE	QUANTITÀ	VALORE	PAESI DI DESTINAZIONE	QUANTITÀ	VALORE
<i>Segue</i> CATEGORIA VIII. — SETA.								
Chilogrammi      Lire			Chilogrammi      Lire			Chilogrammi      Lire		
<b>483 488. - RIASSUNTO. — Tessuti di seta o di filusella.</b>			<b>489. - Tessuti misti con seta o filusella dal 214 a) 1. 12 al 50 per cento, neri, lisci.</b>			<b>490. - Tessuti misti con seta o filusella dal 214 a) 2. 12 al 50 per cento, neri, operati.</b>		
Albania . . . . .	544	194 914	Uruguay . . . . .	3 509	1 213 739	Belgio . . . . .	38	8 208
Austria . . . . .	4 309	1 657 051	Venezuela . . . . .	302	115 622	Francia . . . . .	435	93 960
Belgio . . . . .	22 469	7 250 537		828 509	276 481 630	Gran Bretagna e Irlanda	2 178	470 448
Bulgaria . . . . .	75	29 691	Eritrea . . . . .	64	23 488	Grecia . . . . .	632	136 512
Danimarca . . . . .	952	316 444	Tripolitania e Cirenaica .	410	153 557	Regno dei S. C. S. . . .	222	47 952
Francia . . . . .	169 599	52 628 678		474	177 045	Romania . . . . .	6	1 296
Germania . . . . .	344	131 645	1920 . . . . .	<b>828 983</b>	<b>276 658 675</b>	Turchia asiatica . . . .	221	47 736
Gran Bretagna e Irlanda	462 378	153 809 458	1919 . . . . .	<b>776 954</b>	<b>145 797 612</b>	Federazione australiana.	2	432
Grecia . . . . .	11 761	4 518 185	1918 . . . . .	<b>973 590</b>	<b>147 736 740</b>	Egitto . . . . .	1 003	216 648
Malta . . . . .	3 877	1 165 675	1917 . . . . .	<b>937 946</b>	<b>103 940 480</b>	Tunisia . . . . .	68	14 688
Norvegia . . . . .	12 059	4 219 738	1916 . . . . .	<b>1 163 424</b>	<b>93 703 397</b>	Antille britanniche . .	18	3 888
Paesi Bassi . . . . .	1 478	472 694	<b>489. - Tessuti misti con seta o filusella dal 214 a) 1. 12 al 50 per cento, neri, lisci.</b>			Argentina . . . . .	571	123 336
Portogallo . . . . .	880	368 860	Austria . . . . .	198	34 848	Chili . . . . .	85	18 360
Regno dei S. C. S. . . .	1 030	390 016	Belgio . . . . .	5 717	1 006 192	Colombia . . . . .	9	1 944
Romania . . . . .	3 214	1 103 596	Ceco-Slovacchia . . . . .	110	19 360	Uruguay . . . . .	7	1 512
Russia . . . . .	381	121 827	Danimarca . . . . .	970	170 720	1920 (Val. 216)	<b>5 495</b>	<b>1 186 920</b>
Polonia . . . . .	121	51 304	Francia . . . . .	35 665	6 277 040	1919 ( » 120)	<b>6.648</b>	<b>797 760</b>
Spagna . . . . .	3 743	1 323 671	Gran Bretagna e Irlanda	91 676	16 134 976	1918 ( » 108)	<b>23 379</b>	<b>2 524 932</b>
Svezia . . . . .	1 185	366 333	Grecia . . . . .	434	76 384	1917 ( » 77)	<b>18 643</b>	<b>1 435 511</b>
Svizzera . . . . .	6 454	2 283 303	Malta . . . . .	506	89 056	1916 ( » 55)	<b>12 995</b>	<b>714 725</b>
Turchia europea . . . .	11 677	4 342 189	Norvegia . . . . .	1 892	332 992	<b>491. - Tessuti misti con seta o filusella dal 214 b) 1. 12 al 50 per cento, colorati, lisci.</b>		
Ungheria . . . . .	106	44 944	Paesi Bassi . . . . .	612	107 712	Albania . . . . .	562	143 310
Dodecaneso . . . . .	591	211 947	Regno dei S. C. S. . . .	101	17 776	Austria . . . . .	86	21 930
Cina . . . . .	18	6 606	Romania . . . . .	548	96 448	Belgio . . . . .	2 856	728 280
India britannica e Ceylon	6 018	2 491 413	Spagna . . . . .	7 421	1 306 096	Bulgaria . . . . .	38	9 690
Indie orientali olandesi.	2 209	754 093	Svezia . . . . .	1 869	328 944	Danimarca . . . . .	3 402	867 510
Persia . . . . .	5 345	1 961 210	Svizzera . . . . .	5 565	979 440	Francia . . . . .	13 064	3 331 320
Turchia asiatica . . . .	3 993	1 450 733	Turchia europea . . . . .	206	36 256	Germania . . . . .	246	62 730
Federazione australiana.	157	49 303	India britannica e Ceylon	626	110 176	Gran Bretagna e Irlanda	146 393	37 330 215
Africa spagnola . . . . .	15	6 810	Persia . . . . .	1 174	206 624	Grecia . . . . .	9 976	2 543 880
Algeria . . . . .	390	163 164	Turchia asiatica . . . . .	434	76 384	Malta . . . . .	154	39 270
Col. brit. n. n. in Africa	25	9 175	Africa spagnola . . . . .	64	11 264	Norvegia . . . . .	412	105 060
Egitto . . . . .	15 444	5 638 131	Egitto . . . . .	3 938	693 088	Paesi Bassi . . . . .	74	18 870
Tunisia . . . . .	807	313 557	Tunisia . . . . .	230	40 480	Portogallo . . . . .	204	52 020
Argentina . . . . .	50 645	17 601 597	Argentina . . . . .	13 629	2 398 704	Regno dei S. C. S. . . .	4 350	1 109 250
Bolivia . . . . .	174	63 858	Brasile . . . . .	583	102 608	Romania . . . . .	6 674	1 701 870
Brasile . . . . .	5 822	2 142 833	Chili . . . . .	120	21 120	Spagna . . . . .	557	142 035
Canada . . . . .	175	63 037	Colombia . . . . .	50	8 800	Svezia . . . . .	1 460	372 300
Chili . . . . .	854	288 449	Messico . . . . .	200	35 200	Svizzera . . . . .	2 854	727 770
Colombia . . . . .	527	173 189	Perù . . . . .	104	18 304	Turchia europea . . . .	10 069	2 567 595
Equatore . . . . .	73	30 130	Stati Uniti . . . . .	6 257	1 101 232	Cina . . . . .	4 395	1 120 725
Guatemala . . . . .	58	21 286	Uruguay . . . . .	119	20 944	Dodecaneso . . . . .	51	13 005
Messico . . . . .	521	193 340	1920 (Val. 176)	(a) <b>181 018</b>	<b>31 859 168</b>	India britannica e Ceylon	50 921	12 984 855
Panama . . . . .	8	2 216	1919 ( » 98)	<b>129 525</b>	<b>18 693 450</b>	Indie orientali olandesi.	3 772	961 860
Paraguay . . . . .	77	21 329	1918 ( » 88)	<b>187 333</b>	<b>16 485 304</b>	Persia . . . . .	613	156 315
Perù . . . . .	1 137	415 731	1917 ( » 63)	<b>242 967</b>	<b>15 306 921</b>	Turchia asiatica . . . .	4 184	1 066 920
Portorico . . . . .	1	430	1916 ( » 45)	<b>311 335</b>	<b>14 010 075</b>	Federazione australiana.	42	10 710
Stati Uniti . . . . .	10 888	4 287 940						

(a) Compresi chilogrammi 15 511 riesportati a scarico di temporanea importazione di filati di cotone.

ANNO 1920. — ANALISI DEL COMMERCIO SPECIALE DI ESPORTAZIONE. — *Segue* Tav. XV.

PAESI DI DESTINAZIONE	QUANTITÀ	VALORE	PAESI DI DESTINAZIONE	QUANTITÀ	VALORE	PAESI DI DESTINAZIONE	QUANTITÀ	VALORE
<i>Segue</i> CATEGORIA VIII. — SETA.								
	Chilogrammi	Lire		Chilogrammi	Lire		Chilogrammi	Lire
Africa spagnola . . . . .	98	24 990	Tunisia . . . . .	1 182	314 412	Antille britanniche . . . . .	18	3 888
Egitto . . . . .	13 832	3 527 160	Argentina . . . . .	6 764	1 799 224	Argentina . . . . .	38 905	8 896 219
Marocco . . . . .	4	1 020	Brasile . . . . .	1 024	272 384	Bolivia . . . . .	1 856	473 280
Tunisia . . . . .	845	215 475	Chili . . . . .	293	77 938	Brasile . . . . .	1 607	374 992
Argentina . . . . .	17 941	4 574 955	Colombia . . . . .	100	26 600	Canada . . . . .	56	14 280
Bolivia . . . . .	1 856	473 280	Messico . . . . .	303	80 598	Chili . . . . .	1 042	256 138
Canada . . . . .	56	14 280	Perù . . . . .	535	142 310	Colombia . . . . .	247	59 784
Chili . . . . .	544	138 720	Stati Uniti . . . . .	899	239 134	Costarica . . . . .	9	2 295
Colombia . . . . .	88	22 440	Uruguay . . . . .	44	11 704	Messico . . . . .	676	159 913
Costarica . . . . .	9	2 295		186 768	49 680 288	Perù . . . . .	947	239 154
Messico . . . . .	173	44 115	Tripolitania e Cirenaica . . . . .	31	8 246	Salvador . . . . .	341	86 955
Perù . . . . .	308	78 540	1920 (Val. 266) (b)	<b>186 799</b>	<b>49 688 534</b>	Stati Uniti . . . . .	7 335	1 386 011
Salvador . . . . .	341	86 955	1919 ( » 148)	<i>179 148</i>	<i>26 513 904</i>	Uruguay . . . . .	1 207	298 595
Stati Uniti . . . . .	179	45 645	1918 » 133)	<i>333 650</i>	<i>45 044 440</i>	Venezuela . . . . .	5	1 275
Uruguay . . . . .	1 037	264 435	1917 ( » 95)	<i>351 922</i>	<i>33 432 590</i>		678 006	160 431 251
Venezuela . . . . .	5	1 275	1916 ( » 68)	<i>363 421</i>	<i>24 712 628</i>	Tripolitania e Cirenaica . . . . .	880	224 741
	304 725	77 704 875						
Tripolitania e Cirenaica . . . . .	849	216 495				1920 . . . . .	<b>678 886</b>	<b>160 655 992</b>
1920 (Val. 255) (a)	<b>305 574</b>	<b>77 921 370</b>	<b>489-492. - RIASSUNTO. — Tessuti misti con seta o filusella dal 12 al 50 per cento.</b>			1919 . . . . .	<i>566 968</i>	<i>75 738 988</i>
1919 ( » 142)	<i>251 647</i>	<i>35 733 874</i>	Albania . . . . .	612	156 610	1918 . . . . .	<i>928 377</i>	<i>112 185 771</i>
1918 ( » 127)	<i>378 985</i>	<i>48 131 095</i>	Austria . . . . .	284	56 778	1917 . . . . .	<i>995 480</i>	<i>34 932 290</i>
1917 ( » 91)	<i>381 948</i>	<i>34 757 268</i>	Belgio . . . . .	12 070	2 662 774	1916 . . . . .	<i>1 138 975</i>	<i>68 766 988</i>
1916 ( » 65)	<i>451 224</i>	<i>29 329 560</i>	Bulgaria . . . . .	402	106 514			
			Danimarca . . . . .	4 564	1 089 302	<b>493. - Tessuti ordinari di cascami di seta, 215 a). lisci.</b>		
			Francia . . . . .	57 216	11 844 152	Austria . . . . .	848	109 392
			Germania . . . . .	554	144 658	Francia . . . . .	5 035	649 515
			Ceco-Slovacchia . . . . .	110	19 360	Gran Bretagna e Irlanda . . . . .	557	71 853
			Gran Bretagna e Irlanda . . . . .	287 376	66 471 953	Svizzera . . . . .	3 197	412 413
			Grecia . . . . .	22 232	5 733 316	Tunisia . . . . .	207	26 703
			Malta . . . . .	668	130 454	Argentina . . . . .	72	9 288
			Norvegia . . . . .	2 628	524 236	Brasile . . . . .	85	10 965
			Paesi Bassi . . . . .	750	143 606			
			Portogallo . . . . .	204	52 020	1920 (Val. 129)	<b>10 001</b>	<b>1 290 129</b>
			Regno dei S. C. S. . . . .	8 480	2 187 640	1919 ( » 68)	<i>987</i>	<i>67 176</i>
			Romania . . . . .	14 419	3 712 420	1918 . . . . .	—	—
			Spagna . . . . .	8 234	1 516 227	1917 (Val. 75)	<i>15 369</i>	<i>1 152 675</i>
			Svezia . . . . .	4 002	880 262	1916 ( » 50)	<i>44 506</i>	<i>2 225 300</i>
			Svizzera . . . . .	10 078	2 148 504			
			Turchia europea . . . . .	28 285	7 394 511	<b>494. - Tessuti ordinari di cascami di seta, 215 b). operati.</b>		
			Dodecaneso . . . . .	742	196 811	Austria . . . . .	333	46 620
			Cina . . . . .	4 395	1 120 725	Francia . . . . .	143	20 020
			India britannica e Ceylon . . . . .	99 404	25 824 993	Svizzera . . . . .	188	26 320
			Indie orientali olandesi . . . . .	4 948	1 274 676	Argentina . . . . .	177	24 780
			Persia . . . . .	2 714	609 521	Stati Uniti . . . . .	415	58 190
			Turchia asiatica . . . . .	12 532	3 237 378			
			Federazione australiana . . . . .	350	92 538	1920 (Val. 140)	<b>1 256</b>	<b>175 840</b>
			Africa spagnola . . . . .	210	49 022	1919-1918 . . . . .	—	—
			Egitto . . . . .	32 063	8 211 436	1917 (Val. 82)	<i>534</i>	<i>47 888</i>
			Marocco . . . . .	4	1 020	1916 ( » 55)	<i>42</i>	<i>2 310</i>
			Tunisia . . . . .	2 325	585 055			

(a) Compresi chilogrammi 5 030 riesportati a scarico di temporanea importazione di filati di cotone. — (b) Compresi chilogrammi 3 344 riesportati a scarico di temporanea importazione di filati di cotone.



PAESI DI DESTINAZIONE	QUANTITÀ	VALORE	PAESI DI DESTINAZIONE	QUANTITÀ	VALORE	PAESI DI DESTINAZIONE	QUANTITÀ	VALORE
<i>Segue CATEGORIA VIII. — SETA.</i>								
Chilogrammi      Lire			Chilogrammi      Lire			Chilogrammi      Lire		
<b>495. - Tessuti di seta o di filusella, incerati 216.</b>			Svizzera . . . . .			Brasile . . . . .		
Gran Bretagna e Irlanda	678	428 496	Turchia europea . . . . .	1 118	888 810	Chili . . . . .	73	20 148
1920 (Val. 632)	<b>678</b>	<b>428 496</b>	Turchia asiatica . . . . .	571	453 945	Colombia . . . . .	36	9 936
1919 . . . . .	—	—	Argentina . . . . .	240	190 800	Stati Uniti . . . . .	95	26 220
1918 (Val. 273)	112	30 576	Brasile . . . . .	58	46 110	Uruguay . . . . .	154	42 504
1917-1916 . . . . .	—	—	Colombia . . . . .	36	28 620		44 474	12 274 824
<b>496. - Tessuti di seta o di filusella, ricamati a catenella.</b>			Stati Uniti . . . . .	76	60 420	Tripolitania e Cirenaica.	273	75 348
1920 . . . . .	—	—	Uruguay . . . . .	37	29 415		44 747	12 350 172
1919 (Val. 263)	60	15 780	Eritrea . . . . .	36	28 620	1920 (Val. 276)	18 902	2 684 084
1918-1917 . . . . .	—	—	1920 (Val. 795)	<b>5 815</b>	<b>4 622 925</b>	1919 ( » 142)	28 635	3 630 645
1916 (Val. 110)	251	27 610	1919 ( » 442)	3 558	1 572 636	1918 ( » 127)	34 791	3 165 981
<b>497. - Tessuti di seta o di filusella, ricamati a punto passato.</b>			1918 ( » 363)	3 216	1 167 408	1917 ( » 91)	60 711	3 946 215
Francia . . . . .	30	16 800	1917 ( » 259)	8 182	2 119 138	1916 ( » 65)		
Gran Bretagna e Irlanda	189	105 840	1916 ( » 185)	4 636	857 660	<b>502. - Velluti misti con seta o filusella dal 219 b). 12 al 50 per cento, operati.</b>		
Svizzera . . . . .	64	35 840	<b>500. - Velluti e felpe, di seta o di filusella, operati.</b>			Francia . . . . .	81	41 148
Turchia europea . . . . .	195	109 200	Gran Bretagna e Irlanda	158	142 832	Gran Bretagna e Irlanda	149	75 692
India britannica e Ceylon	122	68 320	Grecia . . . . .	80	72 320	Svezia . . . . .	5	2 540
Africa spagnola . . . . .	14	7 840	Svezia . . . . .	284	256 736	India britannica e Ceylon	1 307	663 956
Argentina . . . . .	14	7 840	Persia . . . . .	23	20 792	Argentina . . . . .	108	54 864
Brasile . . . . .	20	11 200	Turchia asiatica . . . . .	230	207 920		1 650	838 200
Messico . . . . .	343	192 080	Egitto . . . . .	83	75 032	1920 (Val. 508)	355	106 145
Stati Uniti . . . . .	65	36 400	Stati Uniti . . . . .	148	133 792	1919 ( » 299)	396	105 732
1920 (Val. 560)	<b>1 056</b>	<b>591 360</b>	1920 (Val. 904)	<b>1 006</b>	<b>909 424</b>	1918 ( » 267)	2 457	292 383
1919 ( » 311)	895	278 345	1919 ( » 502)	655	328 810	1917 ( » 119)	774	65 790
1918 ( » 255)	683	174 165	1918 ( » 412)	340	140 080	<b>503. - Maglie di seta o di filusella: calze e 220 a) 1. guanti, tagliati.</b>		
1917 ( » 182)	15 745	2 865 590	1917 ( » 294)	893	262 542	Grecia . . . . .	254	136 144
1916 ( » 130)	9 732	1 265 160	1916 ( » 210)	123	25 830	Brasile . . . . .	634	339 824
<b>498. - Tulli di seta o di filusella, ricamati 217.</b>			<b>501. - Velluti misti con seta o filusella dal 219 a). 12 al 50 per cento, lisci.</b>			Uruguay . . . . .	10	5 360
Grecia . . . . .	61	19 642	Belgio . . . . .	191	52 716	1920 (Val. 536)	898	481 328
1920 (Val. 322)	<b>61</b>	<b>19 642</b>	Francia . . . . .	847	233 772	1919 ( » 298)	221	65 858
1919 ( » 179)	12	2 148	Gran Bretagna e Irlanda	13 238	3 653 688	1918-1916 . . . . .	—	—
1918 ( » 147)	18	2 646	Grecia . . . . .	365	100 740	<b>504. - Maglie di seta o di filusella: calze e 220 a) 2. guanti, foggianti.</b>		
1917 ( » 105)	274	28 770	Regno dei S. C. S. . . . .	396	109 296	Belgio . . . . .	62	38 626
1916 ( » 75)	567	42 525	Russia . . . . .	353	97 428	Francia . . . . .	559	348 257
<b>499. - Velluti e felpe, di seta o di filusella 218 a). lisci.</b>			Spagna . . . . .	66	18 216	Gran Bretagna e Irlanda	333	207 459
Belgio . . . . .	5	3 975	Svezia . . . . .	182	50 232	Grecia . . . . .	273	170 079
Francia . . . . .	566	449 970	Svizzera . . . . .	1 984	547 584	Regno dei S. C. S. . . . .	7	4 361
Germania . . . . .	3	2 385	Turchia europea . . . . .	1 388	383 088	Romania . . . . .	645	401 835
Gran Bretagna e Irlanda	2 697	2 144 115	Aden . . . . .	1 243	343 068	Spagna . . . . .	485	302 155
Grecia . . . . .	148	117 660	Filippine . . . . .	611	168 636	Svizzera . . . . .	665	414 295
Spagna . . . . .	198	157 410	India britannica e Ceylon	18 523	5 112 348	Turchia europea . . . . .	1 269	790 587
			Stabilimenti dello Stretto	2 642	729 192	Persia . . . . .	60	37 380
			Turchia asiatica . . . . .	370	102 120	Turchia asiatica . . . . .	230	143 290
			Egitto . . . . .	190	52 440	Col. brit. n. n. in Africa	47	29 281
			Tunisia . . . . .	83	22 908	Egitto . . . . .	545	339 535
			Argentina . . . . .	1 189	328 164			

ANNO 1920. — ANALISI DEL COMMERCIO SPECIALE DI ESPORTAZIONE. — *Seque Tav. XV.*

PAESI DI DESTINAZIONE	QUANTITÀ	VALORE	PAESI DI DESTINAZIONE	QUANTITÀ	VALORE	PAESI DI DESTINAZIONE	QUANTITÀ	VALORE
<i>Segue CATEGORIA VIII. — SETA.</i>								
	Chilogrammi	Lire		Chilogrammi	Lire		Chilogrammi	Lire
Tunisia . . . . .	5	3 115	<b>507. - Maglie miste con seta o filusella dal</b> 221 a) 1. 12 al 50 per cento: calze e guanti tagliati.			<b>511. - Tulli di seta o di filusella o misti con</b> 222 a) 1. seta o filusella in misura di non meno del 12 per cento, lisci, in pezza.		
Argentina . . . . .	589	366 947	1920 . . . . .	—	—	Bulgaria . . . . .	24	8 256
Brasile . . . . .	567	353 241	1919 (Val. 132)	9 675	1 277 100	Francia . . . . .	31	10 664
Chili . . . . .	136	84 728	1918 ( » 118)	66	7 738	Gran Bretagna e Irlanda	559	192 296
Costarica . . . . .	27	16 821	1917-1916 . . .	—	—	Grecia . . . . .	73	25 112
Guatemala . . . . .	48	29 904	<b>508. - Maglie miste con seta o filusella dal</b> 221 a) 2. 12 al 50 per cento: calze e guanti, foggiati.			Regno dei S. C. S. . . .	74	25 456
Messico . . . . .	24	14 952	Austria . . . . .	2 230	613 250	Svizzera . . . . .	341	117 304
Stati Uniti . . . . .	162	100 926	Francia . . . . .	1 589	436 975	Turchia europea . . . . .	36	12 384
1920 (Val. 623)	<b>6 738</b>	<b>4 197 774</b>	Gran Bretagna e Irlanda	43	11 825	Egitto . . . . .	10	3 440
1919 ( » 346)	<b>3 371</b>	<b>1 166 366</b>	Grecia . . . . .	90	24 750	Argentina . . . . .	179	61 576
1918 ( » 284)	<b>1 084</b>	<b>307 856</b>	Portogallo . . . . .	211	58 025	Costarica . . . . .	30	19 320
1917 ( » 203)	<b>324</b>	<b>65 772</b>	Russia . . . . .	30	8 250	1920 (Val. 344)	<b>1 357</b>	<b>468 808</b>
1916 ( » 145)	<b>613</b>	<b>88 88</b>	Svizzera . . . . .	114	31 350	1919 ( » 191)	<b>1 116</b>	<b>213 156</b>
<b>505. - Maglie di seta o di filusella: altre,</b> 220 b) 1. semplici.			Turchia europea . . . . .	52	14 300	1918 ( » 157)	<b>732</b>	<b>114 924</b>
Austria . . . . .	209	104 500	Persia . . . . .	372	102 300	1917 . . . . .	—	—
Belgio . . . . .	58	29 000	Egitto . . . . .	297	81 675	1916 (Val. 80)	<b>708</b>	<b>56 640</b>
Germania . . . . .	7	3 500	Argentina . . . . .	164	45 100	<b>512. - Tulli di seta o di filusella o misti con</b> 222 a) 2. seta o filusella in misura di non meno del 12 per cento, lisci, altri.		
Gibilterra . . . . .	258	129 000	Brasile . . . . .	47	12 925	Austria . . . . .	362	139 370
Gran Bretagna e Irlanda	14	7 000	Chili . . . . .	402	110 550	Belgio . . . . .	544	239 440
Romania . . . . .	505	252 500	Uruguay . . . . .	251	69 025	Bulgaria . . . . .	70	26 950
Turchia europea . . . . .	43	21 500	1920 (Val. 275)	<b>5 892</b>	<b>1 620 300</b>	Danimarca . . . . .	291	77 385
Egitto . . . . .	28	14 000	1919 ( » 153)	<b>2 650</b>	<b>405 450</b>	Francia . . . . .	4 813	1 853 005
Tunisia . . . . .	54	27 000	1918 ( » 137)	<b>1 920</b>	<b>263 040</b>	Germania . . . . .	126	48 510
Argentina . . . . .	1 234	617 000	1917 ( » 98)	<b>1 023</b>	<b>100 254</b>	Gran Bretagna e Irlanda	100 003	38 501 155
1920 (Val. 500)	<b>2 410</b>	<b>1 205 000</b>	1916 ( » 70)	<b>769</b>	<b>53 830</b>	Grecia . . . . .	1 021	393 085
1919 ( » 274)	<b>808</b>	<b>221 392</b>	<b>509. - Maglie miste con seta o filusella dal</b> 221 b) 1. 12 al 50 per cento: altre, semplici.			Malta . . . . .	28	19 780
1918 ( » 225)	<b>78</b>	<b>17 550</b>	Belgio . . . . .	10	1 760	Paesi Bassi . . . . .	2	770
1917 ( » 161)	<b>513</b>	<b>82 593</b>	Francia . . . . .	74	13 024	Regno dei S. C. S. . . .	177	68 145
1916 ( » 115)	<b>1 137</b>	<b>130 755</b>	Turchia europea . . . . .	114	20 064	Romania . . . . .	1 112	428 120
<b>506. - Maglie di seta o di filusella: altre,</b> 220 b) 2. foggiate.			1920 (Val. 176)	<b>198</b>	<b>34 848</b>	Spagna . . . . .	2	770
Belgio . . . . .	96	51 456	1919-1917 . . .	—	—	Svizzera . . . . .	606	233 310
Francia . . . . .	1	536	1916 (Val. 45)	<b>569</b>	<b>25 605</b>	Turchia europea . . . . .	1 793	690 395
Gran Bretagna e Irlanda	142	76 112	<b>510. - Maglie miste con seta o filusella dal</b> 221 b) 2. 12 al 50 per cento: altre, foggiate.			India britannica e Ceylon	111	42 735
Grecia . . . . .	280	150 080	Gran Bretagna e Irlanda	4	820	Persia . . . . .	111	42 735
Romania . . . . .	237	127 032	Svizzera . . . . .	111	22 755	Turchia asiatica . . . . .	797	306 845
Svizzera . . . . .	41	21 976	India britannica e Ceylon	38	7 790	Egitto . . . . .	3 191	1 229 690
Turchia europea . . . . .	225	120 600	Argentina . . . . .	70	14 350	Argentina . . . . .	4 961	1 909 985
Federazione australiana.	53	28 408	1920 (Val. 205)	<b>223</b>	<b>45 715</b>	Brasile . . . . .	980	377 300
Egitto . . . . .	10	5 360	1919 ( » 114)	<b>21</b>	<b>2 394</b>	Perù . . . . .	266	102 410
Argentina . . . . .	90	48 240	1918 . . . . .	—	—	Stati Uniti . . . . .	80	30 800
Brasile . . . . .	37	19 832	1917 (Val. 73)	<b>367</b>	<b>26 791</b>	Uruguay . . . . .	815	313 775
1920 (Val. 536)	<b>1 212</b>	<b>649 632</b>	1916 ( » 52)	<b>398</b>	<b>20 696</b>		<b>122 175</b>	<b>47 637 375</b>
1919 ( » 298)	<b>364</b>	<b>108 472</b>				Eritrea . . . . .	60	25 100
1918 ( » 245)	<b>798</b>	<b>195 510</b>				Tripolitania e Cirenaica.	63	24 255
1917 ( » 175)	<b>516</b>	<b>90 300</b>					<b>123</b>	<b>47 355</b>
1916 ( » 125)	<b>90</b>	<b>11 250</b>				1920 (Val. 385)	<b>122 298</b>	<b>47 084 730</b>
						1919 ( » 214)	<b>150 415</b>	<b>32 188 810</b>
						1918 ( » 176)	<b>390 884</b>	<b>52 955 584</b>
						1917 ( » 126)	<b>148 725</b>	<b>18 739 350</b>
						1916 ( » 90)	<b>49 072</b>	<b>4 416 480</b>



ANNO 1920. — ANALISI DEL COMMERCIO SPECIALE DI ESPORTAZIONE. — *Segue* Tav. XV.

PAESI DI DESTINAZIONE	QUANTITÀ	VALORE	PAESI DI DESTINAZIONE	QUANTITÀ	VALORE	PAESI DI DESTINAZIONE	QUANTITÀ	VALORE
<i>Segue</i> CATEGORIA VIII. — SETA.								
Chilogrammi      Lire			Chilogrammi      Lire			Chilogrammi      Lire		
<b>518. - Tessuti misti con fili d'oro o d'ar-</b> 226 a). <b>gento, o dorati o argentati, in mi-</b> <b>sura inferiore al 50 per cento.</b>			<b>521. - Tessuti, galloni, pizzi, tulli, maglie,</b> 227 b). <b>passamani e simili, di fili d'oro o</b> <b>d'argento falso, non dorati, nè ar-</b> <b>gentati.</b>			<b>523. - Oggetti cuciti, di seta o di filusella,</b> 228. <b>altri.</b>		
Francia . . . . .	472	389 872	Francia . . . . .	196	56 448	Albania . . . . .	23	12 788
Gran Bretagna e Irlanda . . . . .	369	304 794	Gran Bretagna e Irlanda . . . . .	498	143 424	Austria . . . . .	118	65 608
Norvegia . . . . .	3	2 478	Romania . . . . .	93	26 784	Belgio . . . . .	2 347	1 304 932
Spagna . . . . .	84	69 384	Spagna . . . . .	25	7 200	Francia . . . . .	2 755	1 531 780
Svezia . . . . .	18	14 868	Egitto . . . . .	569	163 872	Germania . . . . .	204	113 424
Egitto . . . . .	383	316 358	Argentina . . . . .	628	180 864	Gibilterra . . . . .	175	97 300
Tunisia . . . . .	89	73 514	Chili . . . . .	41	11 808	Gran Bretagna e Irlanda . . . . .	4 772	2 653 232
Stati Uniti . . . . .	189	156 114				Grecia . . . . .	7 332	4 076 592
						Malta . . . . .	1 217	676 652
1920 (Val. 826)	<b>1 607</b>	<b>1 327 382</b>	1920 (Val. 288)	<b>2 050</b>	<b>590 400</b>	Norvegia . . . . .	32	17 792
1919 ( » 459)	<b>1 663</b>	<b>763 317</b>	1919 ( » 160)	<b>1 559</b>	<b>249 440</b>	Paesi Bassi . . . . .	604	335 824
1918 ( » 377)	<b>3 374</b>	<b>1 271 998</b>	1918 ( » 146)	<b>1 585</b>	<b>231 410</b>	Portogallo . . . . .	10	5 560
1917 ( » 269)	<b>2 468</b>	<b>663 893</b>	1917 ( » 112)	<b>2 230</b>	<b>249 760</b>	Regno dei S. C. S. . . . .	207	115 092
1916 ( » 192)	<b>1 645</b>	<b>315 840</b>	1916 ( » 80)	<b>3 327</b>	<b>306 160</b>	Romania . . . . .	508	282 448
						Spagna . . . . .	1 687	937 972
<b>519. - Tessuti misti con fili di metallo co-</b> 226 b). <b>mune, non dorati nè argentati, in</b> <b>misura inferiore al 50 per cento.</b>			<b>522. - Oggetti cuciti di seta o di filusella:</b> 228. <b>scialletti (fichus), sciarpe, ecc., orlati</b> <b>o con frange.</b>			Svezia . . . . .		
Francia . . . . .	267	114 810	Austria . . . . .	23	9 660	Svizzera . . . . .	2 371	1 318 276
Germania . . . . .	160	68 800	Belgio . . . . .	81	34 020	Turchia europea . . . . .	6 276	3 489 456
Gran Bretagna e Irlanda . . . . .	94	40 420	Danimarca . . . . .	4	1 680	Aden . . . . .	4	2 224
Malta . . . . .	57	24 510	Francia . . . . .	182	76 440	Cina . . . . .	8	4 448
Spagna . . . . .	25	10 750	Gibilterra . . . . .	228	95 760	Cipro . . . . .	32	17 792
Svizzera . . . . .	27	11 610	Gran Bretagna e Irlanda . . . . .	373	156 660	Dodecaneso . . . . .	278	154 568
Argentina . . . . .	275	118 250	Grecia . . . . .	249	104 580	Giappone . . . . .	6	3 336
			Malta . . . . .	212	89 040	India britannica e Ceylon . . . . .	1 246	692 776
1920 (Val. 430)	<b>905</b>	<b>389 150</b>	Romania . . . . .	1	420	Persia . . . . .	192	106 752
1919 ( » 239)	<b>1 244</b>	<b>297 316</b>	Spagna . . . . .	12	5 040	Turchia asiatica . . . . .	2 934	1 631 304
1918 ( » 196)	<b>1 456</b>	<b>235 376</b>	Svizzera . . . . .	1 002	420 840	Federazione australiana . . . . .	176	97 856
1917 ( » 140)	<b>1 935</b>	<b>270 900</b>	Turchia europea . . . . .	84	35 280	Nuova Zelanda . . . . .	582	323 592
1916 ( » 100)	<b>2 053</b>	<b>205 300</b>	India britannica e Ceylon . . . . .	1 459	612 780	Africa portoghese . . . . .	58	32 248
			Turchia asiatica . . . . .	35	14 700	Algeria . . . . .	72	40 032
<b>520. - Tessuti, galloni, pizzi, tulli, maglie,</b> 227 a). <b>passamani e simili, di fili d'oro o</b> <b>d'argento buono, o dorati o argentati.</b>			Africa spagnola . . . . .			Col. brit. n. n. in Africa . . . . .		
Francia . . . . .	372	267 840	Egitto . . . . .	15 186	6 378 120	Col. franc. n. n. in Africa . . . . .	1 584	880 704
Gran Bretagna e Irlanda . . . . .	285	205 200	Tunisia . . . . .	253	106 260	Egitto . . . . .	20 538	11 419 128
Norvegia . . . . .	25	18 000	Argentina . . . . .	1 426	598 920	Tunisia . . . . .	1 369	761 164
Spagna . . . . .	7	5 040	Brasile . . . . .	28	11 760	Antille britanniche . . . . .	12	6 672
Svizzera . . . . .	11	7 920	Colombia . . . . .	55	14 700	Argentina . . . . .	5 820	3 235 920
India britannica e Ceylon . . . . .	99	71 280	Cuba . . . . .	8	3 360	Bolivia . . . . .	455	252 980
Egitto . . . . .	151	108 720	Messico . . . . .	108	45 360	Brasile . . . . .	5 067	2 817 252
Argentina . . . . .	561	403 920	Panamà . . . . .	160	67 200	Canada . . . . .	225	125 100
Stati Uniti . . . . .	16	11 520	Stati Uniti . . . . .	235	98 700	Chili . . . . .	727	404 212
			Uruguay . . . . .	100	42 000	Colombia . . . . .	1 162	646 072
						Costarica . . . . .	309	171 804
Tripolitania e Cirenaica . . . . .	56	40 320				Cuba . . . . .	211	117 316
						Equatore . . . . .	403	224 068
1920 (Val. 720)	<b>1 583</b>	<b>1 139 760</b>	1920 (Val. 420)	(a) <b>21 642</b>	<b>9 089 640</b>	Haiti e S. Domingo . . . . .	959	533 204
1919 ( » 400)	<b>834</b>	<b>333 600</b>	1919 ( » 232)	<b>30 804</b>	<b>7 146 528</b>	Messico . . . . .	523	290 788
1918 ( » 364)	<b>1 205</b>	<b>438 620</b>	1918 ( » 186)	<b>32 498</b>	<b>6 044 628</b>	Nicaragua . . . . .	76	42 256
1917 ( » 280)	<b>722</b>	<b>302 160</b>	1917 ( » 133)	<b>20 751</b>	<b>2 759 883</b>	Panamà . . . . .	105	58 380
1916 ( » 200)	<b>389</b>	<b>77 800</b>	1916 ( » 95)	<b>14 197</b>	<b>1 348 715</b>	Perù . . . . .	2 893	1 608 568

(a) Compresi chilogrammi 103 importati a scarico di temporanea importazione di filati di cotone.

PAESI DI DESTINAZIONE	QUANTITÀ	VALORE	PAESI DI DESTINAZIONE	QUANTITÀ	VALORE	PAESI DI DESTINAZIONE	QUANTITÀ	VALORE
-----------------------------	----------	--------	-----------------------------	----------	--------	-----------------------------	----------	--------

*Segue* CATEGORIA VIII. — SETA.

	Chilogrammi	Lire
Portorico . . . . .	24	13 344
Salvador . . . . .	37	20 572
Stati Uniti . . . . .	8 571	4 765 476
Uruguay . . . . .	5 535	3 077 460
Venezuela . . . . .	762	423 672
	<b>94 949</b>	<b>52 791 644</b>
Eritrea . . . . .	247	137 332
Tripolitania e Cirenaica . . . . .	451	250 756
	698	388 088
1920 (Val. 556)	<b>95 647</b>	<b>53 179 732</b>
1919 ( » 293)	<b>58 575</b>	<b>17 162 475</b>
1918 ( » 235)	<b>63 581</b>	<b>14 941 535</b>
1917 ( » 168)	<b>67 426</b>	<b>11 327 568</b>
1916 ( » 120)	<b>87 774</b>	<b>10 532 880</b>

CATEGORIA IX.

**Legno e paglia.**

	Tonnellate	Lire
Belgio . . . . .	12	5 400
Ceco-Slovacchia . . . . .	21	9 450
Francia . . . . .	197	88 650
Grecia . . . . .	1	450
Malta . . . . .	6	2 700
Svizzera . . . . .	1	450
Tunisia . . . . .	668	300 600
Provviste di bordo { bast. naz. . . . .	62	27 900
{ bast. esteri. . . . .	—	—
	<b>968</b>	<b>435 600</b>
Eritrea . . . . .	22	9 900
Somalia italiana . . . . .	13	5 850
Tripolitania e Cirenaica . . . . .	158	71 100
	193	86 850
1920 (Val. 450)	<b>1 161</b>	<b>522 450</b>
1919 ( » 415)	<b>512</b>	<b>212 480</b>
1918 ( » 400)	<b>14</b>	<b>5 600</b>
1917 ( » 240)	<b>67</b>	<b>16 080</b>
1916 ( » 150)	<b>191</b>	<b>28 650</b>

**525. - Legno comune, squadrato o segato 229 a) 2. per il lungo.**

Albania . . . . .	25	20 000
Francia . . . . .	1 925	1 540 000
Gran Bretagna e Irlanda . . . . .	2	1 600

	Tonnellate	Lire
Grecia . . . . .	2 064	1 651 200
Malta . . . . .	213	170 400
Spagna . . . . .	40	32 000
Svizzera . . . . .	85	68 000
Aden . . . . .	37	29 600
Cipro . . . . .	70	56 000
Turchia asiatica . . . . .	457	365 600
Col. brit. n. n. in Africa . . . . .	122	97 600
Egitto . . . . .	1 092	873 600
Tunisia . . . . .	125	100 000
Argentina . . . . .	8	6 400
Stati Uniti . . . . .	17	13 600
Provviste di bordo { bast. naz. . . . .	861	688 800
{ bast. esteri. . . . .	37	29 600
	<b>7 180</b>	<b>5 744 000</b>
Eritrea . . . . .	1 845	1 476 000
Somalia italiana . . . . .	682	545 600
Tripolitania e Cirenaica . . . . .	2 638	2 110 400
	5 165	4 132 000
1920 (Val. 800)	<b>12 345</b>	<b>9 876 000</b>
1919 ( » 485)	<b>8 470</b>	<b>4 107 950</b>
1918 ( » 500)	<b>1 995</b>	<b>997 500</b>
1917 ( » 350)	<b>4 396</b>	<b>1 538 600</b>
1916 ( » 218)	<b>2 721</b>	<b>593 178</b>

**526. - Legno comune, in assicelle per sca- 229 a) 3. tole, stacci o simili.**

	Quintali	Lire
Austria . . . . .	119	10 710
Francia . . . . .	193	17 370
Grecia . . . . .	47	4 230
Spagna . . . . .	2	180
Svizzera . . . . .	153	13 770
Dodecaneso . . . . .	15	1 350
Turchia asiatica . . . . .	9	810
Tunisia . . . . .	172	15 480
Perù . . . . .	2	180
Uruguay . . . . .	4	360
	<b>716</b>	<b>64 440</b>
Somalia italiana . . . . .	48	4 320
Tripolitania e Cirenaica . . . . .	53	4 770
	101	9 090
1920 (Val. 90)	<b>817</b>	<b>73 530</b>
1919 ( » 75)	<b>1 589</b>	<b>119 175</b>
1918 ( » 80)	<b>2 663</b>	<b>213 040</b>
1917 ( » 65)	<b>3 053</b>	<b>198 445</b>
1916 ( » 55)	<b>5 362</b>	<b>294 910</b>

	Quintali	Lire
<b>527. - Legno comune, in fogli da impial- 229 a) 4. lacciare, di grossezza inferiore a 2 mm.</b>		
Albania . . . . .	1	700
Francia . . . . .	261	182 700
Spagna . . . . .	34	23 800
Svizzera . . . . .	622	435 400
Turchia europea . . . . .	20	14 000
Turchia asiatica . . . . .	3	2 100
Congo belga . . . . .	2	1 400
Egitto . . . . .	29	20 300
Argentina . . . . .	313	219 100
Brasile . . . . .	1	700
Panamà . . . . .	2	1 400
	1 288	901 600
Tripolitania e Cirenaica . . . . .	10	7 000
1920 (Val. 700)	<b>1 298</b>	<b>908 600</b>
1919 ( » 250)	<b>471</b>	<b>117 750</b>
1918 ( » 200)	<b>44</b>	<b>8 800</b>
1917 ( » 120)	<b>155</b>	<b>18 600</b>
1916 ( » 87)	<b>653</b>	<b>56 811</b>

**528. - Legno comune, in verghe per cerchi 229 a) 5. di qualunque lunghezza.**

Albania . . . . .	12	900
Austria . . . . .	112	8 400
Francia . . . . .	13 264	994 800
Grecia . . . . .	7 799	584 925
Malta . . . . .	267	20 025
Spagna . . . . .	4 416	331 200
Svizzera . . . . .	176	13 200
Dodecaneso . . . . .	8	600
Turchia asiatica . . . . .	574	43 050
Algeria . . . . .	322	24 150
Egitto . . . . .	10	750
Tunisia . . . . .	261	19 575
Provviste di bordo { bast. naz. . . . .	1	75
{ bast. esteri. . . . .	—	—
	<b>27 222</b>	<b>2 041 650</b>
Eritrea . . . . .	60	4 500
Tripolitania e Cirenaica . . . . .	307	23 025
	367	27 525
1920 (Val. 75)	<b>27 589</b>	<b>2 069 175</b>
1919 ( » 50)	<b>13 089</b>	<b>654 450</b>
1918 ( » 40)	<b>1 924</b>	<b>76 960</b>
1917 ( » 23)	<b>5 690</b>	<b>128 570</b>
1916 ( » 12)	<b>17 324</b>	<b>207 888</b>

ANNO 1920. — ANALISI DEL COMMERCIO SPECIALE DI ESPORTAZIONE. — *Segue* Tav. XV.

PAESI DI DESTINAZIONE	QUANTITÀ	VALORE	PAESI DI DESTINAZIONE	QUANTITÀ	VALORE	PAESI DI DESTINAZIONE	QUANTITÀ	VALORE
<i>Segue</i> CATEGORIA IX. — LEGNO E PAGLIA.								
	Quintali	Lire		Tonnellate	Lire		Quintali	Lire
<b>529. - Legno comune, in fuscellini per fiammiferi.</b> 229 a) 6.			<b>532. - Legna da fuoco.</b> 230.			<b>535. - Remi, pali e pertiche.</b> 233.		
1920. . . . .	—	—	Francia . . . . .	417	66 720	Francia . . . . .	845	76 050
1919 (Val. 160)	88	14 080	Malta . . . . .	1 463	234 080	Grecia . . . . .	6	540
1918 ( » 120)	266	31 920	Svizzera . . . . .	628	100 480	Svizzera . . . . .	1	90
1917 ( » 90)	94	8 460	Provviste di bordo { bast. naz. . . . .	363	58 080	Algeria . . . . .	48	4 320
1916. . . . .	—	—	{ bast. esteri. . . . .	25	4 000	Egitto . . . . .	4	360
				2 896	463 360	Tunisia . . . . .	86	7 740
			Tripolitania e Cirenaica.	3 086	493 760	Provviste di bordo { bast. naz. . . . .	30	2 700
			1920 (Val. 160)	5 982	957 120	{ bast. esteri. . . . .	—	—
			1919 ( » 125)	23 703	2 962 875		1 020	91 800
			1918 ( » 120)	7 577	909 340	Eritrea . . . . .	4	360
			1917 ( » 85)	4 792	407 320	Tripolitania e Cirenaica.	124	11 160
			1916 ( » 52)	26 515	1 378 780		128	11 520
<b>530. - Legno da ebanisti, non segato.</b> 229 b) 1.			<b>533. - Carbone di legna.</b> 231.			1920 (Val. 90)	1 148	103 320
Francia. . . . .	3	1 050	Provviste di bordo { bast. naz. . . . .	26	11 700	1919 ( » 70)	415	29 050
Svizzera . . . . .	351	122 850	{ bast. esteri. . . . .	7	3 150	1918 ( » 50)	24	1 200
				33	14 850	1917 ( » 34)	5 365	182 410
1920 (Val. 350)	354	123 900	Tripolitania e Cirenaica.	282	126 900	1916 ( » 23)	1 038	23 874
1919 ( » 255)	7	1 785						
1918-1916 . . . . .	—	—	1920 (Val. 450)	315	141 750	<b>536. - Radiche per spazzole.</b> 234.		
<b>531. - Legno da ebanisti, segato per il lungo.</b> 229 b) 2.			1919 ( » 390)	133	51 870	Albania . . . . .	47	11 750
Austria . . . . .	1 947	700 920	1918 ( » 400)	29	11 600	Austria . . . . .	355	88 750
Belgio . . . . .	76	27 360	1917 ( » 350)	28	9 800	Belgio . . . . .	29	7 250
Ceco-Slovacchia . . . . .	1 042	375 120	1916 ( » 170)	1 174	199 580	Bulgaria . . . . .	4	1 000
Francia . . . . .	10 512	3 784 320	<b>534. - Doghe per botti.</b> 232.			Francia . . . . .	31 798	7 949 500
Germania . . . . .	3 914	1 409 040	Albania . . . . .	1	500	Germania . . . . .	843	210 750
Gran Bretagna e Irlanda	581	209 160	Francia . . . . .	5 099	2 905 500	Gran Bretagna e Irlanda	3 040	760 000
Grecia . . . . .	3	1 080	Gran Bretagna e Irlanda	320	160 000	Grecia . . . . .	1 322	330 500
Svizzera . . . . .	1 262	454 320	Grecia . . . . .	139	69 500	Malta . . . . .	1 246	311 500
Ungheria . . . . .	75	27 000	Malta . . . . .	119	59 500	Norvegia . . . . .	13	3 250
Egitto . . . . .	14	5 040	Portogallo . . . . .	5 810	2 295 000	Paesi Bassi . . . . .	2	500
Argentina . . . . .	26	9 360	Spagna . . . . .	35 373	17 686 500	Portogallo . . . . .	11	2 750
Stati Uniti . . . . .	10 946	3 940 560	Svizzera . . . . .	1	500	Spagna . . . . .	2	500
Uruguay . . . . .	3	1 080	India britannica e Ceylon	14	7 000	Svezia . . . . .	148	37 000
Provviste di bordo { bast. naz. . . . .	2	720	Algeria . . . . .	3 627	1 813 500	Svizzera . . . . .	2 391	597 750
{ bast. esteri. . . . .	—	—	Col. brit. n. n. in Africa	38	19 000	Turchia europea . . . . .	5	1 250
	30 403	10 945 080	Egitto . . . . .	3	1 500	Cina . . . . .	10	2 500
Eritrea . . . . .	4	1 440	Tunisia . . . . .	2 442	1 221 000	Dodecaneso . . . . .	22	5 500
Somalia italiana . . . . .	170	61 200	Perù . . . . .	14	7 000	Turchia asiatica . . . . .	396	99 600
Tripolitania e Cirenaica.	1	360		53 000	26 500 000	Federazione australiana . . . . .	3 651	912 750
	175	63 000	Eritrea . . . . .	51	25 500	Col. brit. n. n. in Africa.	1	250
1920 (Val. 360)	30 578	11 008 080	Tripolitania e Cirenaica.	173	86 500	Col. franc. n. n. in Africa	151	37 750
1919 ( » 305)	15 721	4 794 905		224	112 000	Egitto . . . . .	1 599	399 750
1918 ( » 130)	12 639	1 643 070	1920 (Val. 500)	53 224	26 612 000	Tunisia . . . . .	37	9 250
1917 ( » 100)	10 520	1 052 000	1919 ( » 400)	36 855	14 742 000	Argentina . . . . .	7	1 750
1916 ( » 68)	27 481	1 868 708	1918 ( » 365)	13 981	5 103 065	Brasile . . . . .	150	37 500
			1917 ( » 225)	16 801	3 780 225	Stati Uniti . . . . .	405	101 250
			1916 ( » 177)	23 757	4 204 989			

PAESI DI DESTINAZIONE	QUANTITÀ	VALORE	PAESI DI DESTINAZIONE	QUANTITÀ	VALORE	PAESI DI DESTINAZIONE	QUANTITÀ	VALORE
<i>Segue</i> CATEGORIA IX. — LEGNO E PAGLIA.								
	Quintali	Lire		Quintali	Lire		Quintali	Lire
Provviste di bordo	bast. naz. . . . . 140	35 000	Regno dei S. C. S. . . . .	8	2 800	<b>538-b. - Sughero lavorato in altro modo.</b>		
	bast. esteri. . . . . 1	250	Svizzera . . . . .	656	229 600	235 c).		
	47 826	11 956 500	Giappone . . . . .	27	9 450	Austria . . . . .	89	80 100
Eritrea . . . . .	3	750	1920 (Val. 350)	<b>919</b>	<b>321 650</b>	Belgio . . . . .	1	900
Tripolitania e Cirenaica.	14	3 500	1919 ( » 300)	<b>276</b>	<b>82 800</b>	Francia . . . . .	73	65 700
	17	4 250	1918 ( » 400)	<b>1 220</b>	<b>438 000</b>	Germania . . . . .	6	5 400
1920 (Val. 250)	<b>47 843</b>	<b>11 960 750</b>	1917 ( » 310)	<b>520</b>	<b>161 200</b>	Grecia . . . . .	7	6 300
1919 ( » 210)	<b>39 212</b>	<b>8 234 520</b>	1916 ( » 255)	<b>319</b>	<b>81 345</b>	Regno dei S. C. S. . . . .	14	12 600
1918 ( » 200)	<b>26 598</b>	<b>5 319 600</b>	<b>538-a. - Sughero in turaccioli.</b>			Romania . . . . .	3	2 700
1917 ( » 208)	<b>13 163</b>	<b>2 737 904</b>	235 e).			Russia . . . . .	7	6 300
1916 ( » 122)	<b>34 922</b>	<b>4 260 484</b>	Albania . . . . .	1	700	Spagna . . . . .	2	1 800
<b>537-a. - Sughero, greggio.</b>			Austria . . . . .	21	14 700	Svizzera . . . . .	53	47 700
235 a).			Ceco-Slovacchia . . . . .	33	23 100	Turchia europea . . . . .	94	84 600
Albania . . . . .	1	140	Francia . . . . .	101	70 700	Giappone . . . . .	2	1 800
Austria . . . . .	1 946	272 440	Germania . . . . .	25	17 590	Congo belga . . . . .	3	2 700
Belgio . . . . .	51	7 140	Gran Bretagna e Irlanda	3	2 100	Argentina . . . . .	69	62 100
Ceco-Slovacchia . . . . .	121	16 940	Grecia . . . . .	19	13 300	Brasile . . . . .	1	900
Francia . . . . .	1 611	225 540	Malta . . . . .	19	13 300	Uruguay . . . . .	49	44 100
Germania . . . . .	10 273	1 438 220	Polonia . . . . .	11	7 700	Provviste di bordo	bast. naz. . . . . 229	206 100
Gran Bretagna e Irlanda	5 130	718 200	Regno dei S. C. S. . . . .	17	11 900	bast. esteri. . . . . —		
Malta . . . . .	40	5 600	Romania . . . . .	121	84 700		702	631 800
Regno dei S. C. S. . . . .	8	1 120	Russia . . . . .	75	52 500	Eritrea . . . . .	3	2 700
Spagna . . . . .	44	6 160	Svizzera . . . . .	34	23 800	Tripolitania e Cirenaica.	3	2 700
Svizzera . . . . .	6 115	866 100	Turchia europea . . . . .	8	5 600		6	5 400
Turchia europea . . . . .	49	6 860	Giappone . . . . .	69	48 300	1920 (Val. 900)	<b>708</b>	<b>637 200</b>
Abissinia . . . . .	141	19 740	India britannica e Ceylon	1	700	1919 ( » 640)	<b>126</b>	<b>80 640</b>
Egitto . . . . .	17	2 380	Russia asiatica . . . . .	20	14 000	1918 ( » 600)	<b>148</b>	<b>88 800</b>
Stati Uniti . . . . .	2 328	325 920	Turchia asiatica . . . . .	9	6 300	1917 ( » 490)	<b>199</b>	<b>97 510</b>
Provviste di bordo	bast. naz. . . . . 691	96 740	Egitto . . . . .	63	44 100	1916 ( » 440)	<b>148</b>	<b>65 120</b>
	bast. esteri. . . . . 40	5 600	Tunisia . . . . .	1	700	<b>539. - Mattoni fatti con residui di sughero.</b>		
	28 606	4 004 840	Argentina . . . . .	117	81 900	236.		
Eritrea . . . . .	18	2 520	Brasile . . . . .	75	52 500	Francia . . . . .	6 972	1 254 960
Tripolitania e Cirenaica.	137	19 180	Messico . . . . .	2	1 400	Gran Bretagna e Irlanda	566	101 880
	155	21 700	Perù . . . . .	2	1 400	Svizzera . . . . .	178	32 040
1920 (Val. 140)	<b>28 761</b>	<b>4 026 540</b>	Stati Uniti . . . . .	1	700		7 716	1 388 880
1919 ( » 150)	<b>7 195</b>	<b>1 079 250</b>		848	593 600	Eritrea . . . . .	640	115 200
1918 ( » 160)	<b>2 335</b>	<b>373 600</b>	Eritrea . . . . .	6	4 200	Tripolitania e Cirenaica.	34	6 120
1917 ( » 120)	<b>6 406</b>	<b>768 720</b>	Tripolitania e Cirenaica.	4	2 800		674	121 320
1916 ( » 105)	<b>7 886</b>	<b>828 030</b>		10	7 000	1920 (Val. 180)	<b>8 390</b>	<b>1 510 200</b>
<b>537-b. - Sughero, semplicemente tagliato in</b>			1920 (Val. 700)	<b>858</b>	<b>600 600</b>	1919 ( » 180)	<b>150</b>	<b>27 000</b>
<b>235 b). cubi o pezzi prismatici, predisposti per la fabbricazione dei turaccioli.</b>			1919 ( » 660)	<b>416</b>	<b>274 560</b>	1918 ( » 165)	<b>252</b>	<b>41 580</b>
Austria . . . . .	15	5 250	1918 ( » 530)	<b>411</b>	<b>217 830</b>	1917 . . . . .	—	—
Ceco-Slovacchia . . . . .	78	27 300	1917 ( » 450)	<b>617</b>	<b>277 650</b>	1916 (Val. 74)	2	<b>148</b>
Francia . . . . .	135	47 250	1916 ( » 380)	<b>600</b>	<b>228 000</b>			

ANNO 1920. — ANALISI DEL COMMERCIO SPECIALE DI ESPORTAZIONE. — *Segue* Tav. XV.

PAESI DI DESTINAZIONE	QUANTITÀ	VALORE	PAESI DI DESTINAZIONE	QUANTITÀ	VALORE	PAESI DI DESTINAZIONE	QUANTITÀ	VALORE
Etolitri di capacità			Lire			Quintali		
Lire			Lire			Lire		
<b>540. - Botti nuove o vecchie, con cerchi di legno.</b>			<b>542. - Tavole e quadrelli di legno, impiallacciati o intarsiati, per pavimenti.</b>					
Francia . . . . .	2 179	76 265	Malta . . . . .	45	24 750	Danimarca . . . . .	1	680
Grecia . . . . .	17 876	625 660	India britannica e Ceylon . . . . .	4	2 200	Francia . . . . .	1 012	688 160
Algeria . . . . .	5 593	195 755	Egitto . . . . .	455	250 250	Germania . . . . .	1	680
Tunisia . . . . .	11 470	401 450	Argentina . . . . .	522	287 100	Gran Bretagna e Irlanda . . . . .	60	40 800
Tripolitania e Cirenaica . . . . .	37 118	1 299 130	1920 (Val. 550) . . . . .	<b>1 026</b>	<b>564 800</b>	Grecia . . . . .	160	108 800
1920 (Val. 35) . . . . .	<b>38 207</b>	<b>1 337 245</b>	1919 ( » 525) . . . . .	<b>190</b>	<b>99 750</b>	Malta . . . . .	75	51 680
1919 ( » 18) . . . . .	<b>11 554</b>	<b>207 972</b>	1918-1917 . . . . .	—	—	Romania . . . . .	8	5 440
1918 ( » 15) . . . . .	<b>4</b>	<b>60</b>	1916 (Val. 115) . . . . .	<b>368</b>	<b>42 320</b>	Spagna . . . . .	29	19 720
1917 ( » 13) . . . . .	<b>13 476</b>	<b>175 188</b>	<b>543. - Mobili e loro pezzi, non imbottiti, di legno comune curvato.</b>			Svizzera . . . . .	344	233 920
1916 ( » 9) . . . . .	<b>7 504</b>	<b>67 536</b>	Albania . . . . .	27	24 300	Turchia europea . . . . .	113	76 840
<b>541. - Botti nuove o vecchie, con cerchi di ferro.</b>			Francia . . . . .	173	155 700	Dodecaneso . . . . .	6	4 080
Albania . . . . .	3 774	150 965	Gran Bretagna e Irlanda . . . . .	18	16 200	India britannica e Ceylon . . . . .	29	19 720
Austria . . . . .	800	32 000	Grecia . . . . .	53	47 700	Persia . . . . .	46	31 280
Francia . . . . .	196 864	7 874 560	Malta . . . . .	47	42 300	Russia asiatica . . . . .	6	4 080
Germania . . . . .	27 200	1 088 000	Norvegia . . . . .	1	900	Turchia asiatica . . . . .	129	87 720
Gran Bretagna e Irlanda . . . . .	3 979	159 160	Spagna . . . . .	2	1 800	Algeria . . . . .	8	5 440
Grecia . . . . .	83 256	3 330 240	Svizzera . . . . .	5	4 500	Egitto . . . . .	455	309 400
Portogallo . . . . .	1 010	40 400	Turchia europea . . . . .	1	900	Marocco . . . . .	61	41 480
Regno dei S. C. S. . . . .	1 314	52 560	India britannica e Ceylon . . . . .	6	5 400	Tunisia . . . . .	639	434 520
Spagna . . . . .	111 691	4 467 640	Turchia asiatica . . . . .	57	51 300	Argentina . . . . .	270	183 600
Svizzera . . . . .	8 884	355 360	Algeria . . . . .	1	900	Brasile . . . . .	4	2 720
Dodecaneso . . . . .	520	20 800	Egitto . . . . .	77	69 300	Chili . . . . .	2	1 360
India britannica e Ceylon . . . . .	54	2 160	Marocco . . . . .	7	6 300	Costarica . . . . .	18	12 240
Samos . . . . .	36	1 440	Tunisia . . . . .	59	53 100	Messico . . . . .	2	1 360
Turchia asiatica . . . . .	17 833	713 320	Argentina . . . . .	89	80 100	Perù . . . . .	65	44 200
Algeria . . . . .	8 543	341 720	Stati Uniti . . . . .	2	1 800	Stati Uniti . . . . .	385	261 800
Col. brit. n. n. in Africa . . . . .	143	5 720	Provviste di bordo { bast. naz. . . . .	2	1 800	Uruguay . . . . .	5	3 400
Tunisia . . . . .	110 563	4 422 520	di bordo { bast. esteri. . . . .	—	—	Provviste di bordo { bast. naz. . . . .	243	165 240
Argentina . . . . .	6	240		627	564 300	di bordo { bast. esteri. . . . .	4	2 720
Brasile . . . . .	1 650	66 000	Eritrea . . . . .	58	52 200		4 480	3 046 400
Stati Uniti . . . . .	1 582	63 280	Somalia italiana . . . . .	3	2 700	Eritrea . . . . .	101	68 680
Uruguay . . . . .	1 015	40 600	Tripolitania e Cirenaica . . . . .	34	30 600	Somalia italiana . . . . .	27	18 360
Provviste di bordo { bast. naz. . . . .	246	9 840		95	85 500	Tripolitania e Cirenaica . . . . .	237	161 160
di bordo { bast. esteri. . . . .	16	640	1920 (Val. 900) . . . . .	<b>722</b>	<b>649 800</b>		365	248 200
	580 979	23 239 160	1919 ( » 545) . . . . .	<b>118</b>	<b>64 310</b>	1920 (Val. 680) . . . . .	<b>4 845</b>	<b>3 294 600</b>
Tripolitania e Cirenaica . . . . .	1 882	75 280	1918 ( » 465) . . . . .	<b>87</b>	<b>40 455</b>	1919 ( » 545) . . . . .	<b>1 094</b>	<b>596 230</b>
1920 (Val. 40) . . . . .	<b>582 861</b>	<b>23 314 440</b>	1917 ( » 310) . . . . .	<b>214</b>	<b>66 340</b>	1918 ( » 430) . . . . .	<b>355</b>	<b>152 650</b>
1919 ( » 26) . . . . .	<b>132 127</b>	<b>3 435 302</b>	1916 ( » 230) . . . . .	<b>344</b>	<b>194 120</b>	1917 ( » 290) . . . . .	<b>729</b>	<b>211 410</b>
1918 ( » 20) . . . . .	<b>10 974</b>	<b>219 480</b>	<b>544. - Mobili e loro pezzi, non imbottiti, altri, di legno comune.</b>			1916 ( » 220) . . . . .	<b>1 167</b>	<b>256 740</b>
1917 ( » 15) . . . . .	<b>145 756</b>	<b>2 186 340</b>	Albania . . . . .	177	120 360	<b>545. - Mobili e loro pezzi, non imbottiti, di legno da ebanisti.</b>		
1916 ( » 10) . . . . .	<b>304 885</b>	<b>3 048 850</b>	Austria . . . . .	16	17 680	Albania . . . . .	3	3 600
			Belgio . . . . .	52	35 360	Belgio . . . . .	41	49 200
			Bulgaria . . . . .	43	29 240	Danimarca . . . . .	6	7 200
						Francia . . . . .	236	283 200
						Gran Bretagna e Irlanda . . . . .	177	212 400
						Grecia . . . . .	29	34 800
						Malta . . . . .	49	58 800



PAESI DI DESTINAZIONE	QUANTITÀ	VALORE	PAESI DI DESTINAZIONE	QUANTITÀ	VALORE	PAESI DI DESTINAZIONE	QUANTITÀ	VALORE
<i>Segue</i> CATEGORIA IX. — LEGNO E PAGLIA.								
	Quintali	Lire		Quintali	Lire		Quintali	Lire
Paesi Bassi . . . . .	200	240 000	Congo belga . . . . .	34	27 200	Brasile . . . . .	46	69 000
Polonia . . . . .	6	7 200	Egitto . . . . .	176	140 800	Canada . . . . .	42	63 000
Portogallo . . . . .	5	6 000	Tunisia . . . . .	1	800	Chili . . . . .	1	1 500
Regno dei S. C. S. . . . .	13	15 600	Brasile . . . . .	10	8 000	Colombia . . . . .	1	1 500
Romania . . . . .	9	10 800	Colombia . . . . .	10	8 000	Costarica . . . . .	14	21 000
Spagna . . . . .	103	123 600	Stati Uniti . . . . .	18	14 400	Cuba . . . . .	38	57 000
Svezia . . . . .	7	8 400		598	478 400	Equatore . . . . .	2	3 000
Svizzera . . . . .	249	298 800				Messico . . . . .	47	70 500
Turchia europea . . . . .	91	109 200	Eritrea . . . . .	90	72 000	Stati Uniti . . . . .	650	975 000
India britannica e Ceylon	78	93 600	Somalia italiana . . . . .	19	15 200	Uruguay . . . . .	58	87 000
Turchia asiatica . . . . .	51	61 200	Tripolitania e Cirenaica.	11	8 800	Venezuela . . . . .	6	9 000
Algeria . . . . .	3	3 600		120	96 000	Provviste di bordo { bast. naz. . . . .		
Egitto . . . . .	911	1 093 200				di bordo { bast. esteri. . . . .	5	7 500
Marocco . . . . .	116	139 200	1920 (Val. 800)	<b>718</b>	<b>574 400</b>		9 428	14 142 000
Tunisia . . . . .	108	129 600	1919 ( » 860)	131	112 660	Eritrea . . . . .	16	24 000
Argentina . . . . .	217	260 400	1918 ( » 800)	6	4 800	Tripolitania e Cirenaica.	15	22 500
Brasile . . . . .	25	30 000	1917 ( » 700)	29	20 300		31	46 500
Cuba . . . . .	23	27 600	1916 ( » 540)	165	89 100			
Messico . . . . .	13	15 600	<b>547. - Mobili e loro pezzi, non imbottiti,</b>			1920 (Val. 1 500)	<b>9 459</b>	<b>14 188 500</b>
Panamà . . . . .	8	9 600	239 a) 5. intagliati o intarsiati.			1919 ( » 1 200)	5 137	6 164 400
Perù . . . . .	60	72 000	Austria . . . . .	13	19 500	1918 ( » 1 100)	1 707	1 877 700
Stati Uniti . . . . .	240	288 000	Belgio . . . . .	24	36 000	1917 ( » 850)	2 869	2 438 650
Uruguay . . . . .	83	99 600	Danimarca . . . . .	46	69 000	1916 ( » 800)	4 392	3 513 600
Venezuela . . . . .	2	2 400	Francia . . . . .	5 590	8 385 000	<b>548. - Mobili e loro pezzi, imbottiti, di legno</b>		
Provviste di bordo { bast. naz. . . . .	9	10 800	Germania . . . . .	15	22 500	239 b) 1. comune.		
di bordo { bast. esteri. . . . .	1	1 200	Gran Bretagna e Irlanda	377	565 500	Albania . . . . .	2	2 400
	3 172	3 806 400	Grecia . . . . .	13	19 500	Belgio . . . . .	7	8 400
Eritrea . . . . .	123	147 600	Malta . . . . .	8	12 000	Francia . . . . .	35	42 000
Somalia italiana . . . . .	52	62 400	Norvegia . . . . .	41	61 500	Gran Bretagna e Irlanda	8	9 600
Tripolitania e Cirenaica.	19	22 800	Paesi Bassi . . . . .	4	6 000	Grecia . . . . .	10	12 000
	194	232 800	Portogallo . . . . .	3	4 500	Malta . . . . .	5	6 000
1920 (Val. 1 200)	<b>3 366</b>	<b>4 039 200</b>	Regno dei S. C. S. . . . .	6	9 000	Spagna . . . . .	4	4 800
1919 ( » 900)	821	738 900	Romania . . . . .	34	51 000	Svezia . . . . .	5	6 000
1918 ( » 800)	39	24 000	Russia . . . . .	56	84 000	Svizzera . . . . .	53	63 600
1917 ( » 750)	197	147 750	Spagna . . . . .	227	340 500	Turchia europea . . . . .	3	3 600
1916 ( » 580)	504	292 320	Svezia . . . . .	6	9 000	Persia . . . . .	69	82 800
<b>546. - Mobili e loro pezzi, non imbottiti,</b>			Svizzera . . . . .	1 041	1 561 500	Egitto . . . . .	73	87 600
239 a) 4. impiallacciati.			Turchia europea . . . . .	21	31 500	Marocco . . . . .	3	3 600
Albania . . . . .	8	6 400	Cina . . . . .	1	1 500	Tunisia . . . . .	21	25 200
Francia . . . . .	37	29 600	Hong-Kong . . . . .	1	1 500	Messico . . . . .	5	6 000
Gran Bretagna e Irlanda	15	12 000	India britannica e Ceylon	80	120 000	Stati Uniti . . . . .	22	26 400
Grecia . . . . .	62	49 600	Stabilimenti dello Stretto	3	4 500	Uruguay . . . . .	8	9 600
Norvegia . . . . .	1	800	Turchia asiatica . . . . .	6	9 000	Provviste di bordo { bast. naz. . . . .	17	20 400
Regno dei S. C. S. . . . .	10	8 000	Federazione australiana.	1	1 500	di bordo { bast. esteri. . . . .	1	1 200
Russia . . . . .	2	1 600	Nuova Zelanda . . . . .	1	1 500		351	421 200
Spagna . . . . .	6	4 800	Algeria . . . . .	54	81 000	Eritrea . . . . .	10	12 000
Svizzera . . . . .	149	119 200	Egitto . . . . .	100	150 000	Tripolitania e Cirenaica.	17	20 400
Turchia asiatica . . . . .	11	8 800	Marocco . . . . .	31	46 500		27	32 400
Col. brit. n. n. in Africa	48	38 400	Tunisia . . . . .	93	139 500	1920 (Val. 1 200)	<b>378</b>	<b>453 600</b>
			Argentina . . . . .	607	910 500	1919 ( » 870)	262	227 940
			Bolivia . . . . .	15	22 500	1918 ( » 740)	160	118 400
						1917 ( » 587)	312	183 144
						1916 ( » 460)	746	343 160





ANNO 1920. — ANALISI DEL COMMERCIO SPECIALE DI ESPORTAZIONE. — *Segue* Tav. XV.

PAESI DI DESTINAZIONE	QUANTITÀ	VALORE	PAESI DI DESTINAZIONE	QUANTITÀ	VALORE	PAESI DI DESTINAZIONE	QUANTITÀ	VALORE
<i>Segue</i> CATEGORIA IX. — LEGNO E PAGLIA.								
	Quintali	Lire		Quintali	Lire		Quintali	Lire
Gran Bretagna e Irlanda	107	123 050	<b>558. - Ardesie incorniciate, rigate o no.</b> 243 b).			Regno dei S. C. S. . . . .	13	4 550
Grecia . . . . .	78	89 700	Bulgaria . . . . .	43	16 125	Russia . . . . .	15	5 250
Paesi Bassi . . . . .	8	9 200	Grecia . . . . .	18	6 750	Spagna . . . . .	65	22 750
Spagna . . . . .	20	23 000	India britannica e Ceylon	6	2 250	Svizzera . . . . .	9 014	3 154 900
Svezia . . . . .	7	8 050	Egitto . . . . .	13	4 875	Turchia europea . . . . .	32	11 200
Svizzera . . . . .	215	247 250	Tunisia . . . . .	3	1 125	Aden . . . . .	1	350
Turchia europea . . . . .	56	63 250	Perù . . . . .	4	1 500	Cipro . . . . .	136	47 600
Dodecaneso . . . . .	1	1 150		87	32 625	Dodecaneso . . . . .	113	39 550
India britannica e Ceylon	1	1 150	Tripolitania e Cirenaica.	1	375	India britannica e Ceylon	1	350
Indie orientali olandesi.	7	8 050		88	33 000	Indie orientali olandesi .	3	1 050
Turchia asiatica . . . . .	28	32 200	1920 (Val. 375)	218	39 240	Russia asiatica . . . . .	30	10 500
Col. brit. n. n. in Africa	3	3 450	1919 ( » 180)	79	11 850	Turchia asiatica . . . . .	264	92 400
Egitto . . . . .	100	115 000	1918 ( » 150)	212	21 200	Col. brit. n. n. in Africa	13	4 550
Tunisia . . . . .	20	23 000	1917 ( » 100)	95	6 650	Col. franc. n. n. in Africa	3	1 050
Argentina . . . . .	138	158 700	1916 ( » 70)			Egitto . . . . .	1 941	679 350
Brasile . . . . .	7	8 050				Marocco . . . . .	18	6 300
Chili . . . . .	11	12 650	<b>559. - Mozzi per ruote da vetture, sempli-</b> 243 a). cemente torniti, e raggi, quarti, timoni e parafanghi per vetture, curvati e semplicemente piallati.			Tunisia . . . . .	707	247 450
Colombia . . . . .	1	1 150	Francia . . . . .	7	2 800	Costarica . . . . .	7	2 450
Cuba . . . . .	3	3 450	Germania . . . . .	151	60 400	Perù . . . . .	294	102 900
Equatore . . . . .	2	2 300	Gran Bretagna e Irlanda	9	3 600	Stati Uniti . . . . .	529	185 150
Messico . . . . .	1	1 150	Svizzera . . . . .	12	4 800	Provviste di bordo		
Panamà . . . . .	5	5 750	Tunisia . . . . .	60	24 000	{ bast. naz. . . . .	54	18 900
Perù . . . . .	10	11 500		239	95 600	{ bast. esteri . . . . .	3	1 050
Stati Uniti . . . . .	164	188 600	Eritrea . . . . .	82	32 800		24 981	8 743 350
Uruguay . . . . .	2	2 300	Tripolitania e Cirenaica.	41	16 400	Eritrea . . . . .	109	38 150
Venezuela . . . . .	3	3 450		123	49 200	Somalia italiana . . . . .	4	1 400
	1 188	1 366 200		362	144 800	Tripolitania e Cirenaica.	151	52 850
Eritrea . . . . .	3	3 450	1920 (Val. 400)	2	600		264	92 400
Tripolitania e Cirenaica.	8	9 200	1919 ( » 300)	3	780	1920 (Val. 350)	25 245	8 835 750
	11	12 650	1918 ( » 260)	1	250	1919 ( » 285)	28 934	8 346 190
1920 (Val. 1 150)	1 199	1 378 850	1917 ( » 250)	17	3 740	1918 ( » 250)	21 820	5 455 000
1919 ( » 845)	858	725 010				1917 ( » 215)	16 378	3 521 270
1918 ( » 860)	500	430 000				1916 . . . . .		(Vedi dopo il n. 560-b)
1917 ( » 710)	591	419 610	<b>560-a. - Scope di saggina con manico di legno.</b> 243 a).			Albania . . . . .	132	59 400
1916 ( » 520)	546	283 920	Albania . . . . .	156	54 600	Austria . . . . .	112	50 400
<b>557. - Balocchi di legno.</b> 242.			Austria . . . . .	1 388	485 800	Belgio . . . . .	93	41 850
Francia . . . . .	8	16 000	Belgio . . . . .	46	16 100	Ceco-Slovacchia . . . . .	15	6 750
Malta . . . . .	1	2 000	Francia . . . . .	6 877	2 406 950	Francia . . . . .	2 368	1 065 600
Spagna . . . . .	53	106 000	Germania . . . . .	106	37 100	Germania . . . . .	697	313 650
Svizzera . . . . .	17	34 000	Gran Bretagna e Irlanda	2 275	796 250	Gran Bretagna e Irlanda	934	420 300
Turchia europea . . . . .	8	16 000	Grecia . . . . .	511	178 850	Grecia . . . . .	533	239 850
India britannica e Ceylon	51	102 000	Lussemburgo . . . . .	170	59 500	Malta . . . . .	40	18 000
Turchia asiatica . . . . .	11	22 000	Malta . . . . .	14	4 900	Norvegia . . . . .	8	3 600
Africa meridionale brit.	2	4 000	Norvegia . . . . .	128	44 800	Regno dei S. C. S. . . . .	26	11 700
Egitto . . . . .	5	10 000	Paesi Bassi . . . . .	3	1 050	Romania . . . . .	2	900
Tunisia . . . . .	5	10 000	Polonia . . . . .	51	17 850	Spagna . . . . .	13	5 850
Argentina . . . . .	6	12 000				Svizzera . . . . .	968	435 800
Brasile . . . . .	2	4 000				Turchia europea . . . . .	288	129 600
Stati Uniti . . . . .	41	82 000						
1920 (Val. 2 000)	210	420 000						
1919 ( » 1 200)	30	36 000						
1918 ( » 750)	2	1 500						
1917 ( » 700)	3	2 100						
1916 ( » 590)	6	3 540						

PAESI DI DESTINAZIONE	QUANTITÀ	VALORE	PAESI DI DESTINAZIONE	QUANTITÀ	VALORE	PAESI DI DESTINAZIONE	QUANTITÀ	VALORE
<i>Segue</i> CATEGORIA IX. — LEGNO E PAGLIA.								
	Quintali	Lire		Quintali	Lire		Quintali	Lire
Aden. . . . .	28	12 600	Tunisia . . . . .	5	3 000	Indie orientali olandesi. . . . .	158	110 600
Cina . . . . .	10	4 500	Brasile. . . . .	15	9 000	Persia . . . . .	1	700
Dodecaneso. . . . .	6	2 700	Provviste di bordo { bast. naz. . . . .	18	10 800	Turchia asiatica . . . . .	181	126 700
Russia asiatica . . . . .	2	900	{ bast. esteri. . . . .	—	—	Federazione australiana. . . . .	15	10 500
Turchia asiatica . . . . .	252	113 400		98	58 800	Algeria. . . . .	10	7 000
Federazione australiana. . . . .	551	247 950	Tripolitania e Cirenaica . . . . .	1	600	Congo belga . . . . .	19	13 300
Algeria . . . . .	6	2 700		99	59 400	Egitto . . . . .	613	429 100
Col. franc. n. n. in Africa . . . . .	2	900	1920 (Val. 600)	11	4 400	Marocco . . . . .	8	5 600
Egitto . . . . .	105	47 250	1919 ( » 400)	12	4 980	Tunisia . . . . .	210	147 000
Tunisia . . . . .	449	202 050	1918 ( » 415)	14	4 130	Argentina . . . . .	2 576	1 803 200
Argentina. . . . .	5 572	2 507 400	1917 ( » 295)	113	28 250	Bolivia. . . . .	1	700
Brasile. . . . .	2 029	913 050	1916 ( » 250)			Brasile. . . . .	80	56 000
Canada. . . . .	15	6 750	<b>562. - Ruote da vetture, dipinte o verni-</b>			Chili. . . . .	37	25 900
Chili. . . . .	584	262 800	243 b).           ciate. . . . .			Cuba. . . . .	2	1 400
Cuba. . . . .	7	3 150	Turchia asiatica . . . . .	6	3 600	Panama . . . . .	1	700
Equatore. . . . .	17	7 650	Egitto . . . . .	65	39 000	Perù. . . . .	43	30 100
Messico . . . . .	43	19 350	Tunisia. . . . .	3	1 800	Stati Uniti. . . . .	126	88 200
Paraguav . . . . .	8	3 600		74	44 400	Uruguay. . . . .	193	135 100
Perù. . . . .	557	250 650	Somalia italiana . . . . .	5	3 000	Provviste di bordo { bast. naz. . . . .	1 705	1 193 500
Stati Uniti. . . . .	3 416	1 537 200	Tripolitania e Cirenaica. . . . .	4	2 400	{ bast. esteri. . . . .	9	6 300
Uruguay. . . . .	1 521	684 450		9	5 400		7 683	5 378 100
Provviste di bordo { bast. naz. . . . .	2 111	949 950	1920 (Val. 600)	83	49 800	Eritrea. . . . .	147	102 900
{ bast. esteri. . . . .	24	10 800	1919 ( » 400)	4	1 600	Somalia italiana . . . . .	2 029	1 420 300
	23 544	10 594 800	1918 ( » 350)	4	1 400	Tripolitania e Cirenaica. . . . .	152	106 400
Eritrea . . . . .	552	248 400	1917 ( » 320)	5	1 600		2 328	1 629 600
Somalia italiana . . . . .	1 039	467 550	1916 ( » 240)	28	6 720		10 011	7 007 700
Tripolitania e Cirenaica. . . . .	790	355 500	<b>563. - Utensili e lavori non nominati, di</b>			1920 (Val. 700)	3 128	1 720 400
	2 381	1 071 450	243 b).           legno comune, puliti o dipinti,			1919 ( » 550)	2 288	1 144 000
1920 (Val. 450)	25 925	11 066 250	altri. . . . .			1918 ( » 500)	1 700	496 400
1919 ( » 480)	8 613	4 134 240	Albania . . . . .	51	35 700	1917 » 292)	3 329	599 220
1918 ( » 275)	5 611	1 543 025	Austria . . . . .	103	72 100	1916 ( » 180)		
1917 ( » 200)	7 207	1 441 400	Belgio . . . . .	75	52 500	<b>564. - Canne, giunchi e vimini, greggi.</b>		
1916 . . . . .	(Vedi qui appresso)		Bulgaria . . . . .	2	1 400	244 a). . . . .		
<b>560. -- Scope di saggina con manico di legno e utensili e lavori non nominati, di legno comune, greggi, altri (Anni precedenti).</b>			Ceco-Slovacchia . . . . .	6	4 200	Austria. . . . .	4	800
1916 (Val. 95)   42 722   4 058 590			Francia . . . . .	342	239 400	Francia . . . . .	321	64 200
<b>561. - Utensili e lavori non nominati, di legno comune, puliti o dipinti: fusi e rocchetti.</b>			Germania. . . . .	3	2 100	Germania. . . . .	274	54 800
Bulgaria . . . . .	24	14 400	Gran Bretagna e Irlanda . . . . .	114	79 800	Gran Bretagna e Irlanda . . . . .	430	86 000
Regno dei S. C. S. . . . .	25	11 000	Grecia . . . . .	225	157 500	Grecia . . . . .	529	105 800
Svizzera . . . . .	3	1 800	Malta . . . . .	24	16 800	Lussemburgo. . . . .	1	200
Turchia europea . . . . .	7	4 200	Norvegia . . . . .	2	1 400	Malta . . . . .	5 307	1 061 400
Egitto . . . . .	1	600	Regno dei S. C. S. . . . .	15	10 500	Spagna . . . . .	67	13 400
			Romania . . . . .	2	1 400	Svizzera . . . . .	304	60 800
			Spagna. . . . .	28	19 600	Egitto . . . . .	56	11 200
			Svizzera . . . . .	221	154 700	Tunisia. . . . .	28	5 600
			Turchia europea . . . . .	372	260 400	Stati Uniti. . . . .	51	10 200
			Cina . . . . .	3	2 100		7 372	1 474 400
			Cipro. . . . .	12	8 400			
			Dodecaneso. . . . .	95	66 500			

ANNO 1920. — ANALISI DEL COMMERCIO SPECIALE DI ESPORTAZIONE. — *Segue* Tav. XV.

PAESI DI DESTINAZIONE	QUANTITÀ	VALORE	PAESI DI DESTINAZIONE	QUANTITÀ	VALORE	PAESI DI DESTINAZIONE	QUANTITÀ	VALORE
<i>Segue</i> CATEGORIA IX. — LEGNO E PAGLIA.								
	Quintali	Lire		Quintali	Lire		Quintali	Lire
Eritrea . . . . .	3	600	Algeria . . . . .	46	11 500	Provviste di bordo { bast. naz. . . . .	3	2 400
Tripolitania e Cirenaica.	27	5 400	Egitto . . . . .	54	13 500	Provviste di bordo { bast. esteri.	—	—
	31	6 000	Marocco . . . . .	7	1 750		1 140	912 000
1920 (Val. 200)	<b>7 402</b>	<b>1 480 400</b>	Tunisia . . . . .	95	23 750	Eritrea . . . . .	21	16 800
1919 ( » 100)	<b>9 089</b>	<b>908 900</b>	Argentina . . . . .	1 601	400 250	Somalia italiana . . . . .	4	3 200
1918 ( » 40)	<b>3 988</b>	<b>159 520</b>	Messico . . . . .	14	3 500	Tripolitania e Cirenaica.	8	6 400
1917 ( » 18)	<b>4 466</b>	<b>80 388</b>	Perù . . . . .	3	750		33	26 400
1916 ( » 20)	<b>6 433</b>	<b>128 600</b>	Stati Uniti . . . . .	55	13 750		<b>1 173</b>	<b>938 400</b>
			Provviste di bordo { bast. naz. . . . .	69	17 250	1920 (Val. 800)	<b>966</b>	<b>550 620</b>
			Provviste di bordo { bast. esteri.	47	11 750	1919 ( » 570)	<b>572</b>	<b>268 840</b>
				6 078	1 519 500	1918 ( » 470)	<b>917</b>	<b>265 930</b>
<b>565. - Canne, giunchi e vimini, spaccati.</b> 244 b).			Eritrea . . . . .	4	1 000	1917 ( » 290)	<b>4 572</b>	<b>1 257 300</b>
1920-1916. . . . .	—	—	Somalia italiana . . . . .	2	500			
			Tripolitania e Cirenaica . . . . .	26	6 500			
<b>566. - Canne, giunchi e vimini, trafilati o tinti.</b> 244 c).				32	8 000	<b>569. - Trecce di paglia.</b> 246 a).		
Albania . . . . .	12	3 000	1920 (Val. 250)	<b>6 110</b>	<b>1 527 500</b>	Albania . . . . .	1	4 500
Francia . . . . .	74	18 500	1919 ( » 175)	<b>2 861</b>	<b>498 925</b>	Austria . . . . .	151	679 500
Gran Bretagna e Irlanda	38	9 500	1918 ( » 170)	<b>1 941</b>	<b>329 970</b>	Belgio . . . . .	11	49 500
Grecia . . . . .	8	2 000	1917 ( » 168)	<b>2 013</b>	<b>338 184</b>	Ceco-Slovacchia . . . . .	10	45 000
Spagna . . . . .	377	94 250	1916 ( » 130)	<b>2 558</b>	<b>332 540</b>	Danimarca . . . . .	1	4 500
Svizzera . . . . .	6	1 500				Francia . . . . .	972	4 374 000
Tunisia . . . . .	12	3 000				Germania . . . . .	46	207 000
Argentina . . . . .	7	1 750				Gran Bretagna e Irlanda	1 215	5 467 500
	534	133 500				Grecia . . . . .	133	598 500
Tripolitania e Cirenaica.	1	250	<b>568. - Lavori da panieraio e da stoloio,</b> 245 b). fini.			Lussemburgo . . . . .	1	4 500
1920 (Val. 250)	<b>535</b>	<b>133 750</b>	Albania . . . . .	5	4 000	Paesi Bassi . . . . .	2	9 000
1919 ( » 225)	<b>169</b>	<b>38 025</b>	Austria . . . . .	6	4 800	Portogallo . . . . .	24	108 000
1918 ( » 365)	<b>342</b>	<b>124 830</b>	Belgio . . . . .	42	33 600	Regno dei S. C. S. . . . .	6	27 000
1917 ( » 350)	<b>441</b>	<b>154 350</b>	Ceco-Slovacchia . . . . .	1	800	Romania . . . . .	5	22 500
1916 ( » 300)	<b>1 259</b>	<b>377 700</b>	Francia . . . . .	284	227 200	Spagna . . . . .	9	40 500
			Germania . . . . .	49	39 200	Svezia . . . . .	1	4 500
			Gran Bretagna e Irlanda	92	73 600	Svizzera . . . . .	129	580 500
			Grecia . . . . .	13	10 400	Cina . . . . .	8	36 000
			Malta . . . . .	1	800	Dodecaneso . . . . .	4	18 000
			Paesi Bassi . . . . .	20	16 000	Federazione australiana.	36	162 000
			Spagna . . . . .	8	6 400	Egitto . . . . .	3	13 500
			Svizzera . . . . .	209	167 200	Argentina . . . . .	282	1 269 000
			Turchia europea . . . . .	17	13 600	Brasile . . . . .	235	1 057 500
			Dodecaneso . . . . .	2	1 600	Canada . . . . .	74	333 000
			Turchia asiatica . . . . .	12	9 600	Chili . . . . .	8	36 000
			Algeria . . . . .	5	4 000	Colombia . . . . .	2	9 000
			Egitto . . . . .	126	100 800	Messico . . . . .	4	18 000
			Marocco . . . . .	4	3 200	Panamà . . . . .	7	31 500
			Tunisia . . . . .	53	42 400	Perù . . . . .	4	18 000
			Argentina . . . . .	2	1 600	Stati Uniti . . . . .	2 241	10 084 500
			Brasile . . . . .	1	800	Uruguay . . . . .	31	139 500
			Chili . . . . .	4	3 200	Venezuela . . . . .	5	22 500
			Colombia . . . . .	1	800		5 661	25 474 500
			Messico . . . . .	10	8 000	Tripolitania e Cirenaica.	2	9 000
			Panamà . . . . .	3	2 400		<b>5 663</b>	<b>25 483 500</b>
			Stati Uniti . . . . .	166	132 800	1920 (Val. 4 500)	<b>5 299</b>	<b>11 307 300</b>
			Uruguay . . . . .	1	800	1919 ( » 2 700)	<b>5 641</b>	<b>9 589 700</b>
						1918 ( » 1 700)	<b>4 920</b>	<b>4 182 000</b>
						1917 ( » 850)	<b>4 955</b>	<b>3 220 750</b>
						1916 ( » 650)		

PAESI DI DESTINAZIONE	QUANTITÀ	VALORE	PAESI DI DESTINAZIONE	QUANTITÀ	VALORE	PAESI DI DESTINAZIONE	QUANTITÀ	VALORE
-----------------------------	----------	--------	-----------------------------	----------	--------	-----------------------------	----------	--------

*Segue* CATEGORIA-IX. — LEGNO E PAGLIA.

	Quintali	Lire
<b>570. - Trece di scorza, di sparto, ecc., per 246 b) 1. cappelli.</b>		
Austria . . . . .	272	816 000
Belgio . . . . .	71	213 000
Bulgaria . . . . .	4	12 000
Ceco-Slovacchia . . . . .	15	45 000
Danimarca . . . . .	5	15 000
Francia . . . . .	568	1 704 000
Germania . . . . .	1 799	5 397 000
Gran Bretagna e Irlanda . . . . .	983	2 949 000
Grecia . . . . .	86	258 000
Lussemburgo . . . . .	3	9 000
Paesi Bassi . . . . .	1	3 000
Portogallo . . . . .	7	21 000
Spagna . . . . .	18	54 000
Svezia . . . . .	6	18 000
Svizzera . . . . .	95	285 000
Federazione australiana . . . . .	2	6 000
Argentina . . . . .	14	42 000
Brasile . . . . .	50	150 000
Canada . . . . .	8	24 000
Chili . . . . .	1	3 000
Colombia . . . . .	1	3 000
Cuba . . . . .	7	21 000
Stati Uniti . . . . .	22	66 000
Uruguay . . . . .	1	3 000
<b>1920 (Val. 3 000)</b>	<b>4 039</b>	<b>12 117 000</b>
<b>1919 ( » 1 645)</b>	<b>2 745</b>	<b>4 515 525</b>
<b>1918 ( » 800)</b>	<b>4 437</b>	<b>3 549 600</b>
<b>1917 ( » 550)</b>	<b>4 575</b>	<b>2 516 250</b>
<b>1916 ( » 500)</b>	<b>7 702</b>	<b>3 851 000</b>

	Quintali	Lire
<b>571. - Trece di scorza, di sparto, ecc., 246 b) 2. altre.</b>		
Austria . . . . .	3	1 200
Ceco-Slovacchia . . . . .	2	800
Francia . . . . .	4	1 600
Germania . . . . .	1	400
Gran Bretagna e Irlanda . . . . .	5	2 000
Grecia . . . . .	7	2 800
Regno dei S. C. S. . . . .	4	1 600
Svizzera . . . . .	15	6 000
<b>1920 (Val. 400)</b>	<b>41</b>	<b>16 400</b>
<b>1919 ( » 200)</b>	<b>28</b>	<b>5 600</b>
<b>1918 . . . . .</b>		
<b>1917 (Val. 60)</b>	<b>3</b>	<b>180</b>
<b>1916 ( » 60)</b>	<b>4</b>	<b>240</b>

	Quintali	Lire
<b>572. - Cordami di sparto, tiglio e simili. 247.</b>		
Albania . . . . .	6	3 300
Francia . . . . .	11	6 050
Grecia . . . . .	5	2 750
Regno dei S. C. S. . . . .	14	7 700
Turchia asiatica . . . . .	1	550
Egitto . . . . .	1	550
Tunisia . . . . .	435	239 250
Argentina . . . . .	120	66 000
Stati Uniti . . . . .	1	550
Provviste di bordo } bast. naz. . . . .	218	119 900
} bast. esteri. . . . .	10	5 500
	<b>822</b>	<b>452 100</b>
Eritrea . . . . .	32	17 600
Tripolitania e Cirenaica . . . . .	122	67 100
	<b>154</b>	<b>84 700</b>
<b>1920 (Val. 550)</b>	<b>976</b>	<b>538 800</b>
<b>1919 ( » 300)</b>	<b>1 110</b>	<b>333 000</b>
<b>1918 ( » 350)</b>	<b>494</b>	<b>172 900</b>
<b>1917 ( » 150)</b>	<b>781</b>	<b>117 150</b>
<b>1916 ( » 100)</b>	<b>725</b>	<b>72 500</b>

CATEGORIA X.

Carta e libri.

	Quintali	Lire
<b>573. - Stracci vegetali. 248.</b>		
Daziati a L. 8.80: Quintali 3 961.		
Riscossione . . . . . Lire 34 857.		
Austria . . . . .	96	7 200
Ceco-Slovacchia . . . . .	242	18 150
Svizzera . . . . .	1	75
Col. franc. n. n. in Africa . . . . .	5	375
Stati Uniti . . . . .	3 615	271 125
Provviste di bordo } bast. naz. . . . .	2	150
} bast. esteri. . . . .		
<b>1920 (Val. 75.—)</b>	<b>3 961</b>	<b>297 075</b>
<b>1919 ( » 120.—)</b>	<b>1 148</b>	<b>137 760</b>
<b>1918 ( » 140.—)</b>	<b>9</b>	<b>1 260</b>
<b>1917 ( » 140.—)</b>	<b>5</b>	<b>700</b>
<b>1916 ( » 140.—)</b>	<b>1 724</b>	<b>241 360</b>

	Quintali	Lire
<b>574. - Stracci animali. 248.</b>		
Daziati a L. 8.80: Quintali 899.		
Riscossione . . . . . Lire 79 112.		
Austria . . . . .	143	42 900
Francia . . . . .	96	28 800
Gran Bretagna e Irlanda . . . . .	413	123 900
Spagna . . . . .	247	74 100
<b>1920 (Val. 300)</b>	<b>899</b>	<b>269 700</b>
<b>1919-1918. . . . .</b>		
<b>1917 (Val. 275)</b>	<b>58</b>	<b>15 950</b>
<b>1916 ( » 200)</b>	<b>748</b>	<b>149 600</b>

	Quintali	Lire
<b>575. - Stracci misti. 248.</b>		
Daziati a L. 8.80: Quintali 529.		
Riscossione . . . . . Lire 46.552.		
Austria . . . . .	2	470
Gran Bretagna e Irlanda . . . . .	95	22 325
Svizzera . . . . .	112	26 320
Stati Uniti . . . . .	320	75 200
<b>1920 (Val. 235)</b>	<b>529</b>	<b>124 315</b>
<b>1919 ( » 175)</b>	<b>125</b>	<b>21 375</b>
<b>1918 . . . . .</b>		
<b>1917 (Val. 100)</b>	<b>31</b>	<b>3 100</b>
<b>1916 . . . . .</b>		

	Quintali	Lire
<b>576. - Pasta di legno, di paglia, ecc.: cellulosa. 249 a).</b>		
Svizzera . . . . .	1 165	384 450
<b>1920 (Val. 330)</b>	<b>1 165</b>	<b>384 450</b>
<b>1919-1916 . . . . .</b>		

	Quintali	Lire
<b>577. - Pasta di legno, di paglia, ecc., altra, 249 b) 1. umida, cioè contenente almeno 50 per cento di acqua.</b>		
<b>1920-1916 . . . . .</b>		

	Quintali	Lire
<b>578. - Pasta di legno, di paglia, ecc., altra 249 b) 2. in istato secco.</b>		
Svizzera . . . . .	57	6 270
<b>1920 (Val. 110)</b>	<b>57</b>	<b>6 270</b>
<b>1919-1916 . . . . .</b>		

	Quintali	Lire
<b>579-a. - Carta da spagnolette, in fogli sciolti. 250 a) 1.</b>		
Austria . . . . .	289	491 300
Belgio . . . . .	272	462 400
Francia . . . . .	140	438 000
Germania . . . . .	130	221 000

ANNO 1920 — ANALISI DEL COMMERCIO SPECIALE DI ESPORTAZIONE. — *Segue* Tav. XV.

PAESI DI DESTINAZIONE	QUANTITÀ	VALORE	PAESI DI DESTINAZIONE	QUANTITÀ	VALORE	PAESI DI DESTINAZIONE	QUANTITÀ	VALORE
<i>Segue</i> CATEGORIA X. — CARTA E LIBRI.								
	Quintali	Lire		Quintali	Lire		Quintali	Lire
Gran Bretagna e Irlanda	309	525 300	Indie orientali olandesi .	95	84 550	Dodecaneso . . . . .	72	86 400
Grecia . . . . .	622	1 057 400	Siam . . . . .	17	15 130	Filippine . . . . .	27	32 400
Malta . . . . .	14	23 800	Stabilimenti dello Stretto	134	119 260	Hong-Kong . . . . .	40	48 000
Romania . . . . .	927	1 575 900	Turchia asiatica . . . .	1 145	1 019 050	India britannica e Ceylon	1 428	1 713 600
Russia . . . . .	14	23 800	Federazione Australiana.	14	12 460	Indie orientali olandesi .	349	418 800
Svizzera . . . . .	3	5 100	Col. brit. n. n. in Africa.	42	37 380	Siam . . . . .	7	8 400
Turchia europea . . . .	3 124	5 310 800	Egitto . . . . .	3 412	3 036 680	Stabilimenti dello Stretto	202	242 400
Dodecaneso . . . . .	93	158 100	Tunisia . . . . .	790	703 100	Turchia asiatica . . . .	972	1 166 400
Filippine . . . . .	52	88 400	Argentina . . . . .	1 048	932 720	Africa portoghese . . . .	1	1 200
India britannica e Ceylon	275	467 500	Bolivia . . . . .	7	6 230	Col. brit. n. n. in Africa	158	189 600
Indie orientali olandesi .	5	8 500	Brasile . . . . .	609	542 010	Egitto . . . . .	6 067	7 280 400
Persia . . . . .	24	40 800	Chili . . . . .	281	250 090	Marocco . . . . .	2	2 400
Stabilimenti dello Stretto	18	30 600	Colombia . . . . .	2	1 780	Tunisia . . . . .	643	771 600
Turchia asiatica . . . .	1 007	1 711 900	Equatore . . . . .	45	40 050	Argentina . . . . .	1 238	1 485 600
Algeria . . . . .	127	215 900	Haiti e S. Domingo . .	16	14 240	Bolivia . . . . .	3	3 600
Egitto . . . . .	3 584	6 092 800	Messico . . . . .	130	115 700	Brasile . . . . .	114	136 800
Argentina . . . . .	44	74 800	Nicaragua . . . . .	12	10 680	Canada . . . . .	1	1 200
Brasile . . . . .	172	292 400	Panama . . . . .	60	53 400	Chili . . . . .	60	72 000
Messico . . . . .	131	222 700	Perù . . . . .	217	193 130	Colombia . . . . .	72	86 400
Stati Uniti . . . . .	1 604	2 726 800	Stati Uniti . . . . .	1 211	1 077 790	Costarica . . . . .	68	81 600
	12 980	22 066 000	Uruguay . . . . .	37	32 930	Panama . . . . .	26	31 200
Tripolitania e Cirenaica .	46	78 200	Venezuela . . . . .	11	9 790	Paraguay . . . . .	5	6 000
	<b>13 026</b>	<b>22 144 200</b>	Provviste di bordo {	2	1 780	Perù . . . . .	30	36 000
1920 (Val. 1 700)	<b>16 818</b>	<b>15 893 010</b>	{ bast. naz. . . . .	—	—	Stati Uniti . . . . .	31	37 200
1919 ( » 945)	<b>17 490</b>	<b>13 554 750</b>	{ bast. esteri . . . .	—	—	Uruguay . . . . .	239	286 800
1917 ( » 600)	<b>22 374</b>	<b>13 424 400</b>		22 762	20 258 180	Venezuela . . . . .	139	166 800
1916 ( » 300)	<b>20 533</b>	<b>6 174 900</b>					13 866	16 639 200
			Eritrea . . . . .	199	177 110		89	106 800
			Somalia italiana . . . .	4	3 560		5	6 000
			Tripolitania e Cirenaica.	796	708 440		274	328 800
				999	889 110		368	441 600
			1920 (Val. 890)	<b>23 761</b>	<b>21 147 290</b>			
			1919 ( » 525)	<b>11 901</b>	<b>6 243 025</b>			
			1918 ( » 430)	<b>3 861</b>	<b>1 660 230</b>			
			1917 ( » 200)	<b>25 653</b>	<b>5 130 600</b>			
			1916 ( » 130)	<b>90 953</b>	<b>11 823 390</b>			
			<b>580. - Carta bianca o tinta in pasta, rigata.</b>					
			250 a) 2.					
Albania . . . . .	138	122 820	Albania . . . . .	90	108 000	<b>581. - Carta bianca o tinta in pasta, fog-</b>		
Austria . . . . .	1	890	Francia . . . . .	48	57 600	250 a) 3.   giata in buste.		
Belgio . . . . .	179	159 310	Germania . . . . .	2	2 400	Belgio . . . . .	4	3 200
Bulgaria . . . . .	4	3 560	Gran Bretagna e Irlanda	152	182 400	Francia . . . . .	64	51 200
Danimarca . . . . .	1	890	Grecia . . . . .	592	710 400	Grecia . . . . .	331	264 800
Francia . . . . .	356	316 840	Malta . . . . .	46	55 200	Malta . . . . .	12	9 600
Gran Bretagna e Irlanda	606	539 340	Portogallo . . . . .	22	26 400	Regno dei S. C. S. . . .	5	4 000
Grecia . . . . .	7 448	6 628 720	Regno dei S. C. S. . . .	153	183 600	Russia . . . . .	1	800
Malta . . . . .	144	128 160	Romania . . . . .	19	22 800	Spagna . . . . .	2	1 600
Regno dei S. C. S. . . .	150	133 500	Russia . . . . .	15	18 000	Svizzera . . . . .	8	6 400
Romania . . . . .	73	64 970	Svizzera . . . . .	4	4 800	Turchia europea . . . .	304	243 200
Russia . . . . .	493	438 770	Turchia europea . . . .	457	548 400	Aden . . . . .	8	6 400
Spagna . . . . .	40	35 600	Cina . . . . .	100	120 000	India britannica e Ceylon	101	80 800
Svizzera . . . . .	177	157 530	Cipro . . . . .	172	206 400	Turchia asiatica . . . .	309	247 200
Turchia europea . . . .	2 480	2 207 200						
Aden . . . . .	404	359 560						
Cina . . . . .	411	365 790						
Cipro . . . . .	3	2 670						
Dodecaneso . . . . .	244	217 160						
Giappone . . . . .	4	3 560						
Hong-Kong . . . . .	27	24 030						
India britannica e Ceylon	42	37 380						



PAESI DI DESTINAZIONE	QUANTITÀ	VALORE	PAESI DI DESTINAZIONE	QUANTITÀ	VALORE	PAESI DI DESTINAZIONE	QUANTITÀ	VALORE
<i>Segue</i> CATEGORIA X. — CARTA E LIBRI.								
	Quintali	Lire		Quintali	Lire		Quintali	Lire
Federazione australiana.	1	800	<b>583. - Carta da parati.</b>			Stati Uniti . . . . .	278	305 800
Col. brit. n. n. in Africa	2	1 600	250 c).			Uruguay . . . . .	6	6 600
Egitto . . . . .	3 370	2 696 000	Francia . . . . .	20	10 000	Venezuela . . . . .	14	15 400
Tunisia . . . . .	19	15 200	Grecia . . . . .	10	5 000		1 615	1 776 500
Argentina . . . . .	226	180 800	Portogallo . . . . .	15	7 500	Eritrea . . . . .	1	1 100
Bolivia . . . . .	5	4 000	Russia . . . . .	44	22 000	1920 (Val. 1 100)	<b>1 618</b>	<b>1 777 600</b>
Brasile . . . . .	29	23 200	Spagna . . . . .	32	16 000	1919 ( » 1 000)	<b>733</b>	<b>733 000</b>
Chili . . . . .	8	6 400	Svizzera . . . . .	24	12 000	1918 ( » 960)	<b>581</b>	<b>557 760</b>
Colombia . . . . .	4	3 200	Turchia europea . . . . .	110	55 000	1917 ( » 440)	<b>4 494</b>	<b>1 977 360</b>
Equatore . . . . .	11	8 800	Turchia asiatica . . . . .	7	3 500	1916 ( » 223)	<b>5 248</b>	<b>1 170 304</b>
Perù . . . . .	3	2 400	Egitto . . . . .	135	67 500	<b>586. - Carta sugante.</b>		
Uruguay . . . . .	26	20 800	Tunisia . . . . .	39	19 500	250 e).		
	4 853	3 882 400	Brasile . . . . .	1	500	Germania . . . . .	3	2 100
Eritrea . . . . .	55	44 000	Perù . . . . .	1	500	Grecia . . . . .	14	9 800
Somalia italiana . . . . .	23	18 400		438	219 000	Turchia asiatica . . . . .	54	37 800
Tripolitania e Cirenaica.	59	47 200	Tripolitania e Cirenaica.	1	500	Egitto . . . . .	29	20 300
	137	109 600	1920 (Val. 500)	<b>439</b>	<b>219 500</b>	Argentina . . . . .	1	700
1920 (Val. 800)	<b>4 990</b>	<b>3 992 000</b>	1919 ( » 400)	<b>228</b>	<b>91 200</b>	Cuba . . . . .	2	1 400
1919 ( » 700)	<b>2 159</b>	<b>1 511 300</b>	1918 . . . . .	—	—		103	72 100
1918 ( » 600)	<b>552</b>	<b>331 200</b>	1917 (Val. 250)	<b>317</b>	<b>79 250</b>	Tripolitania e Cirenaica.	17	11 900
1917 ( » 330)	<b>3 820</b>	<b>1 260 600</b>	1916 ( » 120)	<b>917</b>	<b>110 040</b>	1920 (Val. 700)	<b>120</b>	<b>84 000</b>
1916 ( » 210)	<b>14 676</b>	<b>3 081 960</b>	<b>584. - Carta preparata per la fotografia.</b>			1919 ( » 400)	<b>49</b>	<b>19 600</b>
<b>582. - Carta colorita, dorata o dipinta (com-</b>			250 b).			1918 ( » 400)	<b>3</b>	<b>1 200</b>
<b>presa la carta imbiancata per lito-</b>			Francia . . . . .	109	272 500	1917 ( » 350)	<b>179</b>	<b>62 650</b>
<b>grafia o fotografia).</b>			Gran Bretagna e Irlanda.	11	27 500	1916 ( » 165)	<b>597</b>	<b>98 505</b>
Belgio . . . . .	2	2 200	Grecia . . . . .	24	60 000	<b>587. - Carta da involti, di paglia, non tinta,</b>		
Bulgaria . . . . .	4	4 400	Malta . . . . .	3	7 500	250 f) 1. <b>nè cilindrata.</b>		
Francia . . . . .	205	225 500	Svizzera . . . . .	13	32 500	Albania . . . . .	189	27 783
Gran Bretagna e Irlanda	1	1 100	Turchia europea . . . . .	2	5 000	Francia . . . . .	1 419	208 693
Grecia . . . . .	260	286 000	Egitto . . . . .	8	20 000	Grecia . . . . .	1 872	275 184
Malta . . . . .	20	22 000		170	425 000	Malta . . . . .	3 632	533 904
Romania . . . . .	1	1 100	Tripolitania e Cirenaica.	6	15 000	Regno dei S. C. S. . . . .	4	588
Spagna . . . . .	139	152 900	1920 (Val. 2 500)	<b>176</b>	<b>440 000</b>	Svizzera . . . . .	230	33 810
Svizzera . . . . .	112	123 200	1919 ( » 2 500)	<b>131</b>	<b>327 500</b>	Turchia europea . . . . .	450	66 150
Turchia Europea . . . . .	23	25 300	1918 ( » 2 000)	<b>19</b>	<b>38 000</b>	Dodecaneso . . . . .	268	39 396
Dodecaneso . . . . .	11	12 100	1917 ( » 1 500)	<b>13</b>	<b>19 600</b>	Stabilimenti dello Stretto	295	43 365
Turchia asiatica . . . . .	4	4 400	1916 ( » 1 200)	<b>47</b>	<b>56 400</b>	Turchia asiatica . . . . .	749	110 103
Egitto . . . . .	7 738	8 511 800	<b>585. - Carta pergamenata (pergamena ve-</b>			Egitto . . . . .	24 460	3 595 620
Tunisia . . . . .	10	11 000	250 d).			Tunisia . . . . .	1 445	212 415
Argentina . . . . .	50	55 000	Francia . . . . .	31	34 100	Argentina . . . . .	16	2 352
Brasile . . . . .	210	231 000	Gran Bretagna e Irlanda	577	634 700	Brasile . . . . .	120	17 640
Costarica . . . . .	1	1 100	Grecia . . . . .	246	270 600	Stati Uniti . . . . .	3	441
Stati Uniti . . . . .	185	203 500	Regno dei S. C. S. . . . .	1	1 100	Venezuela . . . . .	20	2 940
	8 976	9 873 600	Romania . . . . .	15	16 500		35 172	5 170 284
Eritrea . . . . .	3	3 300	Giappone . . . . .	42	46 200	Eritrea . . . . .	106	15 582
Somalia italiana . . . . .	2	2 200	Federazione australiana.	374	411 400	Tripolitania e Cirenaica.	1 671	245 637
Tripolitania e Cirenaica.	5	5 500	Egitto . . . . .	29	31 900		1 777	261 219
	10	11 000	Perù . . . . .	2	2 200	1920 (Val. 147.—)	<b>36 949</b>	<b>5 431 508</b>
1920 (Val. 1 100)	<b>8 986</b>	<b>9 884 600</b>				1919 ( » 100.—)	<b>50 123</b>	<b>5 012 300</b>
1919 ( » 750)	<b>1 535</b>	<b>1 151 259</b>				1918 ( » 120.—)	<b>71 762</b>	<b>8 611 440</b>
1918 ( » 850)	<b>381</b>	<b>323 850</b>				1917 ( » 80.—)	<b>45 708</b>	<b>3 666 640</b>
1917 ( » 465)	<b>2 158</b>	<b>1 003 470</b>				1916 ( » 32.—)	<b>40 125</b>	<b>1 284 000</b>
1916 ( » 280)	<b>6 459</b>	<b>1 808 520</b>						

ANNO 1920. — ANALISI DEL COMMERCIO SPECIALE DI ESPORTAZIONE. — *Segue Tav. XV.*

PAESI DI DESTINAZIONE	QUANTITÀ	VALORE	PAESI DI DESTINAZIONE	QUANTITÀ	VALORE	PAESI DI DESTINAZIONE	QUANTITÀ	VALORE
<i>Segue CATEGORIA X. — CARTA E LIBRI</i>								
<b>588. - Carta da involti, di paglia gialla, non tinta, lisciata su una o su entrambe le facce.</b>								
	Quintali	Lire		Quintali	Lire		Quintali	Lire
Albania . . . . .	3	645	Costarica . . . . .	12	3 960	Spagna . . . . .	21	10 500
Grecia . . . . .	298	64 070	Equatore . . . . .	24	7 920	Turchia europea . . . . .	26	13 000
Malta . . . . .	75	16 125	Messico . . . . .	100	33 000	Turchia asiatica . . . . .	11	5 500
Turchia europea . . . . .	108	23 220	Nicaragua . . . . .	98	32 340	Tunisia . . . . .	20	10 000
Egitto . . . . .	710	152 650	Paraguay . . . . .	715	235 950	Argentina . . . . .	7	3 500
			Stati Uniti . . . . .	18	5 940	Provviste di bordo { bast. naz. . . . . 1 500 { bast. esteri. . . . . — —		
Tripolitania e Cirenaica. . . . .	1 194	256 710	Uruguay . . . . .	365	120 450		142	71 000
	1	215	Venezuela . . . . .	28	9 240	Somalia italiana . . . . .	1	500
1920 (Val. 215)	<b>1 195</b>	<b>256 925</b>		13 771	4 544 430	1920 (Val. 500)	<b>143</b>	<b>71 500</b>
1919 ( » 170)	<b>3 720</b>	<b>632 400</b>	Eritrea . . . . .	14	4 620	1919 ( » 900)	<b>689</b>	<b>620 100</b>
1918 ( » 140)	<b>10 416</b>	<b>1 458 240</b>	Somalia italiana . . . . .	57	18 810	1918 ( » 140)	<b>3</b>	<b>420</b>
1917 ( » 90)	<b>4 774</b>	<b>429 660</b>	Tripolitania e Cirenaica. . . . .	32	10 560	1917 ( » 100)	<b>73</b>	<b>7 300</b>
1916 ( » 40)	<b>4 206</b>	<b>168 240</b>		103	33 990	1916 ( » 100)	<b>962</b>	<b>96 200</b>
			1920 (Val. 330)	<b>13 874</b>	<b>4 578 420</b>			
			1919 ( » 190)	<b>11 447</b>	<b>2 174 930</b>			
			1918 ( » 160)	<b>413</b>	<b>66 080</b>			
			1917 ( » 125)	<b>11 115</b>	<b>1 389 375</b>			
			1916 ( » 53)	<b>15 638</b>	<b>828 814</b>			
<b>589. - Carta da involti, di pasta di legno meccanica, cotta a vapore, di color bruno naturale, anche lisciata su una o su entrambe le facce.</b>			<b>591. - Carta smerigliata o vetrata.</b>			<b>592-b. - Cartoni ordinari, non tinti, nè lucidati, altri.</b>		
	Quintali	Lire	250 g).	Quintali	Lire	251 a).	Quintali	Lire
Svizzera . . . . .	5	800	Bulgaria . . . . .	1	550	Albania . . . . .	15	3 000
Egitto . . . . .	216	34 560	Francia . . . . .	1	550	Belgio . . . . .	73	14 600
1920 (Val. 160)	<b>221</b>	<b>35 360</b>	Grecia . . . . .	79	43 450	Bulgaria . . . . .	55	11 000
1919 ( » 150)	<b>95</b>	<b>14 250</b>	Malta . . . . .	6	3 300	Francia . . . . .	76	15 200
1918 ( » 150)	<b>2</b>	<b>300</b>	Regno dei S. C. S. . . . .	3	1 650	Germania . . . . .	9	1 800
1917 ( » 150)	<b>147</b>	<b>22 050</b>	Romania . . . . .	30	16 500	Gran Bretagna e Irlanda . . . . .	306	61 200
1916 ( » 60)	<b>243</b>	<b>14 580</b>	Spagna . . . . .	152	83 600	Grecia . . . . .	413	82 600
			Cipro . . . . .	3	1 650	Malta . . . . .	45	9 000
			Indie orientali olandesi. . . . .	3	1 650	Regno dei S. C. S. . . . .	4	800
			Siam . . . . .	5	2 750	Romania . . . . .	165	33 000
			Stabilimenti dello Stretto . . . . .	102	56 100	Svizzera . . . . .	73	14 600
			Egitto . . . . .	263	144 650	Turchia europea . . . . .	13	2 600
			Brasile . . . . .	26	14 300	Cina . . . . .	46	9 200
				674	370 700	Dodecaneso . . . . .	18	3 600
			Eritrea . . . . .	1	550	Turchia asiatica . . . . .	775	155 000
			Tripolitania e Cirenaica. . . . .	2	1 100	Egitto . . . . .	157	31 400
				3	1 650	Marocco . . . . .	57	11 400
			1920 (Val. 550)	<b>677</b>	<b>372 350</b>	Tunisia . . . . .	389	77 800
			1919 ( » 375)	<b>182</b>	<b>68 250</b>	Argentina . . . . .	263	52 600
			1918 ( » 275)	<b>4</b>	<b>1 100</b>	Brasile . . . . .	33	6 600
			1917 ( » 250)	<b>291</b>	<b>72 750</b>	Provviste di bordo { Bast. naz. . . . . 92 18 400 { Bast. esteri. . . . . — —		
			1916 ( » 130)	<b>164</b>	<b>21 320</b>		3 077	615 400
						Eritrea . . . . .	39	7 800
						Somalia italiana . . . . .	54	10 800
						Tripolitania e Cirenaica. . . . .	433	86 600
							526	105 200
						1920 (Val. 200)	<b>3 603</b>	<b>720 600</b>
						1919 ( » 180)	<b>931</b>	<b>167 580</b>
						1918 ( » 150)	<b>23</b>	<b>3 450</b>
						1917 ( » 110)	<b>4 073</b>	<b>448 030</b>
						1916 ( » 60)	<b>1 062</b>	<b>63 720</b>
<b>590. - Carta da involti, di ogni altra specie, grossa e ruvida.</b>			<b>592-a. - Cartoni ordinari, di amianto.</b>					
	Quintali	Lire	251 a).	Quintali	Lire		Quintali	Lire
Albania . . . . .	830	273 900	Bulgaria . . . . .	28	14 000			
Belgio . . . . .	52	17 160	Ceco-Slovacchia . . . . .	18	9 000			
Francia . . . . .	1 475	486 750	Francia . . . . .	4	2 000			
Gran Bretagna e Irlanda . . . . .	1	330	Malta . . . . .	4	2 000			
Grecia . . . . .	2 063	680 790	Romania . . . . .	2	1 000			
Malta . . . . .	867	286 110						
Romania . . . . .	207	68 310						
Russia . . . . .	9	2 970						
Svizzera . . . . .	131	43 230						
Ungheria . . . . .	102	32 660						
Cipro . . . . .	100	33 000						
Dodecaneso . . . . .	155	51 150						
India britannica e Ceylon . . . . .	2	660						
Samos . . . . .	6	1 980						
Turchia asiatica . . . . .	490	161 700						
Egitto . . . . .	3 555	1 173 150						
Tunisia . . . . .	2 024	667 920						
Argentina . . . . .	82	27 060						
Brasile . . . . .	152	50 160						
Chili . . . . .	108	35 640						

PAESI DI DESTINAZIONE	QUANTITÀ	VALORE	PAESI DI DESTINAZIONE	QUANTITÀ	VALORE	PAESI DI DESTINAZIONE	QUANTITÀ	VALORE
<i>Segue</i> CATEGORIA X. — CARTA E LIBRI.								
Quintali      Lire			Quintali      Lire			Quintali      Lire		
<b>593. - Cartoni ordinari, tinti-in pasta, non lucidati.</b> 251 a).			Col. franc. n. n. in Africa	1	1 100	<b>598. - Carte geografiche su carta foderata di tessuto, o in atlanti rilegati.</b> 253.		
Bolgio . . . . .	8	2 400	Argentina . . . . .	96	105 600	Bolgio . . . . .	12	20 400
Bulgaria . . . . .	437	131 100	Brasile . . . . .	40	44 000	Egitto . . . . .	2	3 400
Francia . . . . .	3	900	Chili . . . . .	1	1 100	Marocco . . . . .	1	1 700
Grecia . . . . .	60	18 000	Uruguay . . . . .	10	11 000	Tunisia . . . . .	1	1 700
Portogallo . . . . .	15	4 500	Provviste di bordo { Bast. naz. . . . .	2	2 200	Argentina . . . . .	43	73 100
Regno dei S. C. S. . . . .	7	2 109	{ Bast. esteri. . . . .	—	—			
Russia . . . . .	99	29 700		466	512 600	Tripolitania e Cirenaica	59	100 300
Svizzera . . . . .	75	22 500	Eritrea . . . . .	1	1 100		3	5 100
Turchia europea . . . . .	82	24 600	Tripolitania e Cirenaica.	3	3 300	1920 (Val. 1 700)	<b>62</b>	<b>105 400</b>
Dodecaueso . . . . .	29	8 700		4	4 400	1919 ( » 1 250)	<b>1</b>	<b>1 250</b>
Turchia asiatica . . . . .	23	6 900	1920 (Val. 1 100)	<b>470</b>	<b>517 000</b>	1918 ( » 1 250)	<b>17</b>	<b>21 250</b>
Argentina . . . . .	4	1 200	1919 ( » 1 000)	<b>172</b>	<b>172 000</b>	1917 ( » 1 000)	<b>2</b>	<b>2 000</b>
Brasile . . . . .	9	2 700	1918 ( » 1 000)	<b>143</b>	<b>143 000</b>	1916 ( » 800)	<b>16</b>	<b>12 800</b>
	851	255 300	1917 ( » 800)	<b>615</b>	<b>492 000</b>			
Tripolitania e Cirenaica	44	13 200	1916 ( » 240)	<b>3 957</b>	<b>949 680</b>			
1920 (Val. 300)	<b>895</b>	<b>268 500</b>	<b>596. - Carte da gioco e tarocchi.</b> 252.			<b>599. - Cartoline postali illustrate.</b> 253.		
1919 ( » 230)	<b>147</b>	<b>33 810</b>	Cento mazzi			Albania . . . . .	6	9 600
1918 . . . . .	—	—	Albania . . . . .	105	21 000	Austria . . . . .	2	3 200
1917 (Val. 90)	<b>7</b>	<b>630</b>	Gran Bretagna e Irlanda	14	2 800	Bolgio . . . . .	54	86 400
1916 ( » 60)	<b>368</b>	<b>22 080</b>	Russia . . . . .	7	1 400	Ceco-Slovacchia . . . . .	4	6 400
<b>594. - Cartoni ordinari, lucidati.</b> 251 a).			Svizzera . . . . .	31	6 200	Danimarca . . . . .	2	3 200
Albania . . . . .	2	2 200	Turchia europea . . . . .	27	5 400	Francia . . . . .	76	121 600
Grecia . . . . .	54	59 400	Dodecaueso . . . . .	5	1 000	Germania . . . . .	4	6 400
Spagna . . . . .	40	44 000	Argentina . . . . .	5	1 000	Gran Bretagna e Irlanda	46	73 600
	96	105 600	Tripolitania e Cirenaica.	191	38 800	Grecia . . . . .	41	65 600
Tripolitania e Cirenaica	36	39 600		172	34 400	Malta . . . . .	94	150 400
1920 (Val. 1 100)	<b>132</b>	<b>145 200</b>	1920 (Val. 200.—)	<b>366</b>	<b>73 200</b>	Portogallo . . . . .	6	9 600
1919 ( » 400)	<b>318</b>	<b>127 200</b>	1919 ( » 140.—)	<b>2 418</b>	<b>338 520</b>	Romania . . . . .	43	68 800
1918-1917 . . . . .	—	—	1918 ( » 100.—)	<b>271</b>	<b>27 100</b>	Spagna . . . . .	9	14 400
1916 (Val. 90)	<b>458</b>	<b>41 220</b>	1917 ( » 30.—)	<b>189</b>	<b>5 670</b>	Svizzera . . . . .	70	112 000
<b>595. - Cartoni fini.</b> 251 b).			1916 ( » 10.—)	<b>5 399</b>	<b>53 990</b>	Turchia europea . . . . .	12	19 200
Belgio . . . . .	4	4 400	<b>597. - Carte geografiche su carta o cartone, in fogli o atlanti semplicemente legati.</b> 253.			Cipro . . . . .	1	1 600
Bulgaria . . . . .	18	19 800	Quintali			Giappone . . . . .	24	38 400
Ceco-Slovacchia . . . . .	104	114 400	Francia . . . . .	1	2 400	India britannica e Ceylon	15	24 000
Francia . . . . .	3	3 300	Argentina . . . . .	4	9 600	Stabilimenti dello Stretto	1	1 600
Gran Bretagna e Irlanda	22	24 200	Brasile . . . . .	21	50 400	Turchia asiatica . . . . .	8	12 800
Grecia . . . . .	18	19 800		26	62 400	Egitto . . . . .	234	374 400
Malta . . . . .	15	16 500	Tripolitania e Cirenaica	1	2 400	Tunisia . . . . .	1	1 600
Polonia . . . . .	34	37 400		27	64 800	Argentina . . . . .	359	574 400
Romania . . . . .	34	37 400	1920 (Val. 2 400)	<b>27</b>	<b>64 800</b>	Brasile . . . . .	72	115 200
Russia . . . . .	21	23 100	1919 ( » 1 700)	<b>37</b>	<b>62 900</b>	Chili . . . . .	12	19 200
Spagna . . . . .	2	2 200	1918 ( » 1 700)	<b>17</b>	<b>28 900</b>	Colombia . . . . .	10	16 000
Turchia europea . . . . .	40	44 000	1917 ( » 1 500)	<b>5</b>	<b>7 500</b>	Cuba . . . . .	13	20 800
Turchia asiatica . . . . .	1	1 100	1916 ( » 1 000)	<b>42</b>	<b>42 000</b>	Messico . . . . .	7	11 200
						Perù . . . . .	5	8 000

ANNO 1920. — ANALISI DEL COMMERCIO SPECIALE DI ESPORTAZIONE. — *Segue Tav. XV.*

PAESI DI DESTINAZIONE	QUANTITÀ	VALORE	PAESI DI DESTINAZIONE	QUANTITÀ	VALORE	PAESI DI DESTINAZIONE	QUANTITÀ	VALORE
<i>Segue CATEGORIA X. — CARTA E LIBRI.</i>								
	Quintali	Lire		Quintali	Lire		Quintali	Lire
Stati Uniti . . . . .	33	52 800	Antille britanniche. . .	1	1 700	<b>602. - Bottoni di cartapesta o di materie 255. simili.</b>		
Venezuela . . . . .	13	20 800	Argentina . . . . .	793	1 348 100	Austria . . . . .	1	1 000
	1 277	2 043 200	Bolivia . . . . .	3	5 100	Francia . . . . .	34	34 000
Eritrea . . . . .	13	20 800	Brasile . . . . .	127	215 900	Gran Bretagna e Irlanda	1	1 000
Tripolitania e Cirenaica	4	6 400	Canada . . . . .	31	52 700	India britannica e Ceylon	25	25 000
	17	27 200	Chili . . . . .	15	25 500	Brasile . . . . .	19	19 000
1920 (Val. 1 600)	<b>1 294</b>	<b>2 070 400</b>	Colombia . . . . .	28	47 600	1920 (Val. 1 000)	<b>80</b>	<b>80 000</b>
1919 ( » 1 150)	795	914 250	Costarica . . . . .	2	3 400	1919 ( » 950)	11	10 450
1918 ( » 1 150)	1 114	1 281 100	Cuba . . . . .	46	78 200	1918 ( » 950)	5	4 750
1917 ( » 750)	331	623 250	Equatore . . . . .	6	10 200	1917-1916 . . . . .	—	—
1916 ( » 600)	501	300 600	Haiti e S. Domingo . .	1	1 700	<b>603. - Lavori di carta e di cartone, non 256. nominati.</b>		
<b>600. - Altre stampe, litografie e cartelli. 253.</b>			Honduras . . . . .	4	6 800	Albania . . . . .	150	262 500
Albania . . . . .	16	27 200	Messico . . . . .	32	54 400	Belgio . . . . .	15	26 250
Austria . . . . .	16	27 200	Panama . . . . .	10	17 000	Bulgaria . . . . .	7	12 250
Belgio . . . . .	87	147 900	Perù . . . . .	19	32 300	Ceco-Slovacchia . . . . .	93	162 750
Bulgaria . . . . .	1	1 700	Portorico . . . . .	1	1 700	Francia . . . . .	949	1 660 750
Ceco-Slovacchia . . . . .	2	3 400	Stati Uniti . . . . .	211	358 700	Germania . . . . .	33	57 750
Danimarca . . . . .	9	15 300	Uruguay . . . . .	20	34 600	Gibilterra . . . . .	3	5 250
Francia . . . . .	340	578 000	Venezuela . . . . .	22	37 400	Gran Bretagna e Irlanda	336	588 000
Germania . . . . .	25	42 500		3 683	6 261 100	Grecia . . . . .	253	442 750
Gran Bretagna e Irlanda	142	241 400	Eritrea . . . . .	30	51 000	Malta . . . . .	104	182 000
Grecia . . . . .	77	130 900	Somalia italiana . . . .	12	20 400	Paesi Bassi . . . . .	2	3 500
Malta . . . . .	149	253 300	Tripolitania e Cirenaica.	110	187 000	Regno dei S. C. S. . . .	19	33 250
Paesi Bassi . . . . .	8	13 600		152	258 400	Romania . . . . .	22	38 500
Polonia . . . . .	5	8 500	1920 (Val. 1 700)	<b>3 835</b>	<b>6 519 500</b>	Russia . . . . .	49	85 750
Portogallo . . . . .	1	1 700	1919 ( » 1 000)	2 163	2 163 000	Spagna . . . . .	98	171 500
Regno dei S. C. S. . . .	1	1 700	1918 ( » 900)	1 631	1 467 900	Svizzera . . . . .	268	469 000
Romania . . . . .	39	66 300	1917 ( » 590)	2 653	1 565 270	Turchia europea . . . . .	156	273 000
Spagna . . . . .	234	397 800	1916 ( » 390)	4 139	1 633 710	Cina . . . . .	8	14 000
Svizzera . . . . .	349	593 300	<b>601. - Tubetti, spole e rocchetti, di carta 254. o cartone, per la filatura o la tes- situra.</b>			Cipro . . . . .	1	1 750
Turchia europea . . . . .	172	292 400	Francia . . . . .	613	459 750	Colonie francesi in Asia	117	204 750
Aden . . . . .	18	30 600	Grecia . . . . .	4	3 000	Dodecaneso . . . . .	25	43 750
Cina . . . . .	6	10 200	Portogallo . . . . .	10	7 500	India britannica e Ceylon	15	26 250
Cipro . . . . .	12	20 400	India britannica e Ceylon	13	9 750	Indie orientali olandesi .	290	507 500
Colonie francesi in Asia	3	5 100	Turchia asiatica . . . . .	24	18 000	Samos . . . . .	1	1 750
Dodecaneso . . . . .	94	159 800	Egitto . . . . .	7	5 250	Turchia asiatica . . . . .	107	187 250
Filippine . . . . .	3	5 100	Argentina . . . . .	6	4 500	Federazione australiana .	35	61 250
Giappone . . . . .	9	15 300	Brasile . . . . .	357	267 750	Africa merid. britannica	5	8 750
India britannica e Ceylon	47	79 900		1 034	775 500	Africa spagnola . . . . .	11	19 250
Indie orientali olandesi .	4	6 800	1920 (Val. 750)	1 167	618 510	Col. franc. n. n. in Africa	2	3 500
Stabilimenti dello Stretto	1	1 700	1919 ( » 530)	1 739	715 600	Egitto . . . . .	572	1 001 000
Turchia asiatica . . . . .	83	141 100	1918 ( » 400)	2 305	599 300	Tunisia . . . . .	34	59 500
Nuova Zelanda . . . . .	5	8 500	1917 ( » 260)	5 557	555 700	Argentina . . . . .	72	126 000
Algeria . . . . .	9	15 300				Bolivia . . . . .	29	50 750
Col. brit. n. n. in Africa	1	1 700				Brasile . . . . .	97	169 750
Egitto . . . . .	328	557 600				Chili . . . . .	10	17 500
Marocco . . . . .	4	6 800				Colombia . . . . .	7	12 250
Tunisia . . . . .	11	18 700				Cuba . . . . .	39	68 250

PAESI DI DESTINAZIONE	QUANTITÀ	VALORE	PAESI DI DESTINAZIONE	QUANTITÀ	VALORE	PAESI DI DESTINAZIONE	QUANTITÀ	VALORE
<i>Segue</i> CATEGORIA X. — CARTA E LIBRI.								
	Quintali	Lire		Quintali	Lire		Quintali	Lire
Messico . . . . .	3	5 250	<b>607. - Libri stampati in lingua italiana,</b> 258 a) 1. sciolti o legati alla rustica o alla bodoniiana.			<b>608. - Libri stampati in altre lingue, sciolti</b> 258 a) 2. o legati alla rustica o alla bodoniiana.		
Panamà . . . . .	3	5 250	Albania . . . . .	2	2 800	Belgio . . . . .	1	1 400
Perù . . . . .	27	47 250	Austria . . . . .	7	9 800	Danimarca . . . . .	4	5 600
Stati Uniti . . . . .	192	336 000	Belgio . . . . .	21	29 400	Francia . . . . .	67	93 800
Uruguay . . . . .	33	57 750	Danimarca . . . . .	2	2 800	Germania . . . . .	30	42 000
Venezuela . . . . .	12	21 000	Francia . . . . .	163	228 200	Gran Bretagna e Irlanda	55	77 000
Provviste di bordo			Germania . . . . .	32	44 800	Grecia . . . . .	1	1 400
} bast. naz. . . . .	3	5 250	Gran Bretagna e Irlanda	55	77 000	Norvegia . . . . .	1	1 400
} bast. esteri . . . . .	—	—	Grecia . . . . .	20	28 000	Portogallo . . . . .	7	9 800
	4 397	7 537 250	Malta . . . . .	46	64 400	Regno dei S. C. S. . . . .	3	4 200
Eritrea . . . . .	42	73 500	Paesi Bassi . . . . .	10	14 000	Spagna . . . . .	37	51 800
Tripolitania e Cirenaica.	143	250 250	Portogallo . . . . .	11	15 400	Svezia . . . . .	1	1 400
	185	323 750	Romania . . . . .	8	11 200	Svizzera . . . . .	35	49 000
1920 (Val. 1 750)	<b>4 493</b>	<b>7 861 000</b>	Spagna . . . . .	55	77 000	Turchia europea . . . . .	1	1 400
1919 ( » 1 330)	<b>4 569</b>	<b>6 076 770</b>	Svezia . . . . .	4	5 600	Cina . . . . .	3	4 200
1918 ( » 1 200)	<b>2 865</b>	<b>3 438 000</b>	Svizzera . . . . .	219	306 600	Filippine . . . . .	37	51 800
1917 ( » 600)	<b>3 636</b>	<b>2 181 600</b>	Turchia europea . . . . .	6	8 400	Giappone . . . . .	1	1 400
1916 ( » 300)	<b>13 871</b>	<b>4 161 300</b>	Dodecaneso . . . . .	15	21 000	Turchia asiatica . . . . .	1	1 400
<b>604. - Giornali illustrati e di mode, in lin-</b> 257 a) 1. <b>gua italiana.</b>			Giappone . . . . .	1	1 400	Federazione australiana.	3	4 200
Grecia . . . . .	1	1 500	Siam . . . . .	1	1 400	Egitto . . . . .	4	5 600
Spagna . . . . .	1	1 500	Turchia asiatica . . . . .	5	7 000	Argentina . . . . .	174	243 600
Argentina . . . . .	205	307 500	Federazione australiana.	2	2 800	Brasile . . . . .	16	22 400
Stati Uniti . . . . .	21	31 500	Africa spagnola . . . . .	3	4 200	Chili . . . . .	6	8 400
Uruguay . . . . .	3	4 500	Egitto . . . . .	89	124 600	Colombia . . . . .	2	2 800
1920 (Val. 1 500)	<b>231</b>	<b>346 500</b>	Marocco . . . . .	4	5 600	Equatore . . . . .	3	4 200
1919 ( » 1 100)	<b>206</b>	<b>226 600</b>	Tunisia . . . . .	21	29 400	Messico . . . . .	93	130 200
1918 ( » 800)	<b>307</b>	<b>245 600</b>	Argentina . . . . .	500	700 000	Stati Uniti . . . . .	130	182 000
1917 ( » 720)	<b>1 140</b>	<b>820 300</b>	Bolivia . . . . .	1	1 400	Uruguay . . . . .	2	2 800
1916 ( » 600)	<b>1 559</b>	<b>935 400</b>	Brasile . . . . .	461	645 400	1920 (Val. 1 400)	<b>718</b>	<b>1 005 200</b>
<b>605. - Giornali illustrati e di mode, in altre</b> 257 a) 2. <b>lingue.</b>			Canada . . . . .	7	9 800	1919 ( » 900)	<b>1 199</b>	<b>1 079 100</b>
1920-1919 . . . . .	—	—	Chili . . . . .	4	5 600	1918 ( » 700)	<b>277</b>	<b>193 900</b>
1918 (Val. 800)	<b>1</b>	<b>800</b>	Colombia . . . . .	5	7 000	1917 ( » 650)	<b>481</b>	<b>312 650</b>
1917 ( » 750)	<b>3</b>	<b>2 250</b>	Cuba . . . . .	4	5 600	1916 ( » 550)	<b>680</b>	<b>374 000</b>
1916 ( » 660)	<b>38</b>	<b>25 080</b>	Messico . . . . .	4	5 600	<b>609. - Libri stampati, legati in qualsiasi</b> 258 a) 3. <b>modo: di devozione.</b>		
<b>606. - Giornali, altri.</b> 257 b).			Panamà . . . . .	1	1 400	Spagna . . . . .	1	2 000
Francia . . . . .	1	750	Perù . . . . .	16	22 400	Tunisia . . . . .	3	6 000
Germania . . . . .	1	750	Salvador . . . . .	1	1 400	Argentina . . . . .	1	2 000
Romania . . . . .	4	3 000	Stati Uniti . . . . .	780	1 092 000	Canada . . . . .	3	6 000
Canada . . . . .	4	3 000	Uruguay . . . . .	3	4 200	Colombia . . . . .	13	26 000
1920 (Val. 750)	<b>10</b>	<b>7 500</b>	Venezuela . . . . .	5	7 000	Perù . . . . .	1	2 000
1919 ( » 500)	<b>90</b>	<b>45 000</b>		2 594	3 631 600	Stati Uniti . . . . .	8	16 000
1918 ( » 350)	<b>5</b>	<b>1 750</b>	Eritrea . . . . .	7	9 800	1920 (Val. 2 000)	<b>30</b>	<b>60 000</b>
1917 ( » 280)	<b>11</b>	<b>3 080</b>	Somalia italiana . . . . .	5	7 000	1919 ( » 1 100)	<b>21</b>	<b>23 100</b>
1916 ( » 220)	<b>30</b>	<b>6 600</b>	Tripolitania e Cirenaica.	57	79 800	1918 ( » 900)	<b>154</b>	<b>138 600</b>
				69	96 600	1917 ( » 650)	<b>301</b>	<b>195 650</b>
			1920 (Val. 1 400)	<b>2 663</b>	<b>3 728 200</b>	1916 ( » 550)	<b>56</b>	<b>30 800</b>
			1919 ( » 800)	<b>1 951</b>	<b>1 560 800</b>			
			1918 ( » 600)	<b>1 918</b>	<b>1 150 800</b>			
			1917 ( » 540)	<b>2 124</b>	<b>1 146 960</b>			
			1916 ( » 440)	<b>3 301</b>	<b>1 452 440</b>			

ANNO 1920. — ANALISI DEL COMMERCIO SPECIALE DI ESPORTAZIONE. — *Segue Tav. XV.*

PAESI DI DESTINAZIONE	QUANTITÀ	VALORE	PAESI DI DESTINAZIONE	QUANTITÀ	VALORE	PAESI DI DESTINAZIONE	QUANTITÀ	VALORE	
<i>Segue</i> CATEGORIA X. — CARTA E LIBRI.									
		Quintali	Lire					Quintali	Lire
<b>610. - Libri stampati, legati in qualsiasi modo, altri.</b>									
Austria . . . . .	5	8 000	Cipro . . . . .	4	3 600	Eritrea . . . . .	32	32 000	
Belgio . . . . .	6	9 600	Dodecaneso . . . . .	5	4 500	Somalia italiana . . . . .	2	2 000	
Francia . . . . .	66	105 600	India britannica e Ceylon	22	19 800	Tripolitania e Cirenaica . . . . .	44	44 000	
Germania . . . . .	5	8 000	Turchia asiatica . . . . .	6	5 400		78	78 000	
Gran Bretagna e Irlanda	17	27 200	Africa merid. britannica	7	6 300	1920 (Val. 1 000)	<b>1 870</b>	<b>1 870 000</b>	
Grecia . . . . .	75	120 000	Africa portoghese . . . . .	2	1 800	1919 ( » 750)	<b>1 101</b>	<b>825 750</b>	
Malta . . . . .	9	14 400	Egitto . . . . .	820	738 000	1918 ( » 500)	<b>35</b>	<b>17 500</b>	
Norvegia . . . . .	2	3 200	Argentina . . . . .	223	200 700	1917 ( » 430)	<b>1 169</b>	<b>502 670</b>	
Paesi Bassi . . . . .	1	1 600	Brasile . . . . .	2	1 800	1916 ( » 310)	<b>4 415</b>	<b>1 368 650</b>	
Romania . . . . .	1	1 600	Perù . . . . .	4	3 600				
Spagna . . . . .	71	113 600	Uruguay . . . . .	12	10 800				
Svezia . . . . .	1	1 600	Venezuela . . . . .	4	3 600				
Svizzera . . . . .	71	113 600		<b>1 298</b>	<b>1 168 200</b>				
Turchia europea . . . . .	9	14 400	Eritrea . . . . .	9	8 100				
Aden . . . . .	2	3 200	Tripolitania e Cirenaica . . . . .	4	3 600				
Giappone . . . . .	5	8 000		<b>13</b>	<b>11 700</b>				
India britannica e Ceylon	10	16 000	1920 (Val. 900)	<b>1 311</b>	<b>1 179 900</b>	Austria . . . . .	1	1 300	
Turchia asiatica . . . . .	8	12 800	1919 ( » 570)	<b>454</b>	<b>258 780</b>	Belgio . . . . .	6	7 800	
Federazione australiana . . . . .	1	1 600	1918 ( » 450)	<b>3</b>	<b>1 350</b>	Francia . . . . .	230	299 000	
Africa portoghese . . . . .	1	1 600	1917 ( » 300)	<b>575</b>	<b>172 500</b>	Germania . . . . .	113	146 900	
Egitto . . . . .	12	19 200	1916 ( » 180)	<b>2 076</b>	<b>373 630</b>	Gibilterra . . . . .	2	2 600	
Tunisia . . . . .	27	43 200				Gran Bretagna e Irlanda	310	403 000	
Argentina . . . . .	100	160 000	<b>612. - Libri non stampati (registri), altri.</b>			Malta . . . . .	2	2 600	
Brasile . . . . .	15	24 000	258 b) 2.			Paesi Bassi . . . . .	2	2 600	
Chili . . . . .	43	68 800	Albania . . . . .	7	7 000	Romania . . . . .	17	22 100	
Colombia . . . . .	1	1 600	Belgio . . . . .	1	1 000	Svizzera . . . . .	31	40 300	
Messico . . . . .	2	3 200	Bulgaria . . . . .	4	4 000	India britannica e Ceylon	1	1 300	
Stati Uniti . . . . .	49	78 400	Francia . . . . .	114	114 000	Egitto . . . . .	4	5 200	
Uruguay . . . . .	1	1 600	Gran Bretagna e Irlanda	4	4 000	Argentina . . . . .	50	65 600	
	<b>616</b>	<b>985 600</b>	Grecia . . . . .	461	461 000	Brasile . . . . .	21	27 300	
Somalia italiana . . . . .	1	1 600	Malta . . . . .	2	2 000	Chili . . . . .	2	2 600	
Tripolitania e Cirenaica . . . . .	13	20 800	Regno dei S. C. S. . . . .	2	2 000	Cuba . . . . .	3	3 900	
	<b>14</b>	<b>22 400</b>	Romania . . . . .	2	2 000	Messico . . . . .	2	2 600	
1920 (Val. 1 600)	<b>630</b>	<b>1 008 000</b>	Spagna . . . . .	1	1 000	Salvador . . . . .	11	14 300	
1919 ( » 1 000)	<b>686</b>	<b>686 000</b>	Svizzera . . . . .	3	3 000	Uruguay . . . . .	6	7 800	
1918 ( » 800)	<b>546</b>	<b>436 800</b>	Turchia europea . . . . .	298	298 000	Venezuela . . . . .	1	1 300	
1917 ( » 780)	<b>733</b>	<b>575 640</b>	India britannica e Ceylon	156	156 000		<b>815</b>	<b>1 059 500</b>	
1916 ( » 660)	<b>608</b>	<b>401 280</b>	Turchia asiatica . . . . .	150	150 000	Tripolitania e Cirenaica . . . . .	1	1 300	
			Egitto . . . . .	440	440 000	1920 (Val. 1 300)	<b>816</b>	<b>1 060 800</b>	
<b>611. - Libri non stampati (registri), sciolti o legati in cartone.</b>			Tunisia . . . . .	78	78 000	1919 ( » 1 000)	<b>553</b>	<b>553 000</b>	
Bulgaria . . . . .	3	2 700	Argentina . . . . .	58	58 000	1918 ( » 1 000)	<b>801</b>	<b>801 000</b>	
Francia . . . . .	36	32 400	Brasile . . . . .	5	5 000	1917 ( » 700)	<b>832</b>	<b>582 400</b>	
Grecia . . . . .	42	37 800	Chili . . . . .	1	1 000	1916 ( » 500)	<b>646</b>	<b>323 000</b>	
Spagna . . . . .	4	3 600	Stati Uniti . . . . .	3	3 000	<b>614. - Musica stampata o litografata, legata in altro modo.</b>			
Svizzera . . . . .	3	2 700	Uruguay . . . . .	2	2 000	Belgio . . . . .	21	27 300	
Turchia europea . . . . .	98	88 200		<b>1 792</b>	<b>1 792 000</b>	Ceco-Slovacchia . . . . .	5	6 500	
Aden . . . . .	1	900				Francia . . . . .	75	97 500	
						Germania . . . . .	88	114 400	
						Gran Bretagna e Irlanda	7	9 100	
						Spagna . . . . .	1	1 300	
						Svizzera . . . . .	2	2 600	

PAESI DI DESTINAZIONE	QUANTITÀ	VALORE	PAESI DI DESTINAZIONE	QUANTITÀ	VALORE	PAESI DI DESTINAZIONE	QUANTITÀ	VALORE
-----------------------------	----------	--------	-----------------------------	----------	--------	-----------------------------	----------	--------

*Segue* CATEGORIA X. — CARTA E LIBRI.

	Quintali	Lire
Giappone . . . . .	4	5 200
Egitto . . . . .	2	2 600
Brasile . . . . .	2	2 600
Stati Uniti . . . . .	23	29 900
<b>1920 (Val. 1 300)</b>	<b>230</b>	<b>299 000</b>
1919 ( » 1 100)	130	143 000
1918 ( » 1 100)	26	28 600
1917 ( » 780)	70	54 600
1916 ( » 500)	104	52 000

**615. - Manoscritti.**  
260.

	Valore dichiarato
1920-1916 . . . . .	<i>per memoria</i>

CATEGORIA XI.

**Pelli.**

	Quintali	Lire
<b>616-a. - Pelli crude, non buone da pelliceria, di buoi e di vacche: fresche, anche salate.</b>		
Albania . . . . .	465	362 700
Austria . . . . .	3 087	2 417 860
Belgio . . . . .	699	545 220
Ceco-Slovacchia . . . . .	6 299	4 913 220
Francia . . . . .	9 414	7 342 920
Germania . . . . .	29 600	16 068 000
Gran Bretagna e Irlanda . . . . .	7 049	5 498 220
Grecia . . . . .	1 038	809 640
Polonia . . . . .	34	265 200
Regno dei S. C. S. . . . .	629	499 620
Romania . . . . .	1 189	927 420
Svezia . . . . .	1 057	824 460
Svizzera . . . . .	1 522	1 187 160
Ungheria . . . . .	15	11 790
Turchia asiatica . . . . .	65	59 700
Stati Uniti . . . . .	7 866	6 135 480
<b>1920 (Val. 780)</b>	<b>61 334</b>	<b>47 840 520</b>
1919 ( » 700)	12 987	9 090 900
1918 . . . . .	—	—
1917 (Val. 500)	298	149 000
1916 ( » 310)	13 365	4 143 150

**616-b. - Pelli crude, non buone da pelliceria, di buoi e di vacche: secche, salate.**

	Quintali	Lire
Albania . . . . .	139	187 650
Danimarca . . . . .	250	337 500
Germania . . . . .	734	990 900
Gran Bretagna e Irlanda . . . . .	681	919 350
Romania . . . . .	719	970 650
Svezia . . . . .	684	923 400
<b>1920 (Val. 1 350)</b>	<b>3 207</b>	<b>4 329 450</b>
1919 ( » 1 250)	751	938 750
1918-1917 . . . . .	—	—
1916 (Val. 630)	255	160 650

**616-c. - Pelli crude, non buone da pelliceria, di buoi e di vacche: secche, non salate.**

	Quintali	Lire
Albania . . . . .	176	264 000
Francia . . . . .	317	475 500
Germania . . . . .	4 427	6 640 500
Gran Bretagna e Irlanda . . . . .	1 213	1 819 500
Grecia . . . . .	615	922 500
Regno dei S. C. S. . . . .	133	199 500
Romania . . . . .	1 348	2 022 000
Spagna . . . . .	22	33 000
Svizzera . . . . .	115	172 500
Federazione australiana . . . . .	86	129 000
Stati Uniti . . . . .	80	120 000
<b>1920 (Val. 1 500)</b>	<b>8 532</b>	<b>12 798 000</b>
1919 ( » 1 300)	8 282	10 766 600
1918 ( » 1 600)	621	993 600
1917 . . . . .	—	—
1916 (Val. 700)	2 815	1 970 500

**617-a. - Pelli crude, non buone da pelliceria, di vitelli: fresche, anche salate.**

	Quintali	Lire
Austria . . . . .	1	1 400
Francia . . . . .	946	1 324 400
Germania . . . . .	1 111	1 555 400
<b>1920 (Val. 1 400)</b>	<b>2 058</b>	<b>2 881 200</b>
1919-1916 . . . . .	—	—

**617-b. - Pelli crude, non buone da pelliceria, di vitelli: secche, salate.**

1920-1916 . . . . .	—	—
---------------------	---	---

**617-c. - Pelli crude, non buone da pelliceria, di vitelli: secche, non salate.**

	Quintali	Lire
Romania . . . . .	62	142 600
<b>1920 (Val. 2 300)</b>	<b>62</b>	<b>142 600</b>
1919 ( » 2 000)	415	830 000
1918-1917 . . . . .	—	—
1916 (Val. 900)	222	199 800

**618-a. - Pelli crude, non buone da pelliceria, di capre: fresche, anche salate.**

1920-1917 . . . . .	—	—
1916 (Val. 310)	300	93 000

**618-b. - Pelli crude, non buone da pelliceria, di capre: secche, salate.**

	Quintali	Lire
Svizzera . . . . .	2	4 200
<b>1920 (Val. 2 100)</b>	<b>2</b>	<b>4 200</b>
1919 ( » 2 100)	312	655 200
1918-1917 . . . . .	—	—
1916 (Val. 405)	3 425	1 387 125

**618-c. - Pelli crude, non buone da pelliceria, di capre: secche, non salate.**

	Quintali	Lire
Francia . . . . .	69	186 300
Svizzera . . . . .	27	72 900
<b>1920 (Val. 2 700)</b>	<b>96</b>	<b>259 200</b>
1919 ( » 2 750)	522	1 435 500
1918 . . . . .	—	—
1917 (Val. 1 000)	700	700 000
1916 ( » 570)	3 442	1 961 940

**619-a. - Pelli crude, non buone da pelliceria, di montoni: fresche, anche salate.**

1920-1916 . . . . .	—	—
---------------------	---	---

**619-b. - Pelli crude, non buone da pelliceria, di montoni: secche, salate.**

	Quintali	Lire
Germania . . . . .	5	6 500
<b>1920 (Val. 1 300)</b>	<b>5</b>	<b>6 500</b>
1919 ( » 1 200)	83	99 600
1918-1917 . . . . .	—	—
1916 (Val. 300)	2	600

ANNO 1920. — ANALISI DEL COMMERCIO SPECIALE DI ESPORTAZIONE. — *Segue* Tav. XV.

PAESI DI DESTINAZIONE	QUANTITÀ	VALORE	PAESI DI DESTINAZIONE	QUANTITÀ	VALORE	PAESI DI DESTINAZIONE	QUANTITÀ	VALORE
<i>Segue</i> CATEGORIA XI. — PELLICI.								
			Quintali      Lire					
<b>619 c. - Pelli crude, non buone da pellicceria, di montoni: secche, non salate.</b> 261 a) 1.			<b>621-c. - Pelli crude, non buone da pellicceria, di capretti: secche, non salate.</b> 261 a) 1.			<b>623. - Pelli crude, fresche o secche, da pellicceria.</b> 261 a) 2.		
1920 . . . . .	—	—	Belgio . . . . .	423	2 961 000	Ungheria . . . . .	15	11 700
1919 (Val. 1 450)	247	358 150	Francia . . . . .	3 090	21 630 000	Turchia asiatica . . . . .	65	50 700
1918-1917 . . . . .	—	—	Romania . . . . .	3	21 000	Federazione australiana . . . . .	86	129 000
1916 (Val. 400)	1	400	1920 (Val. 7 000)	<b>3 516</b>	<b>24 612 000</b>	Stati Uniti . . . . .	7 957	6 269 280
			1919 ( » 9 000)	3 972	35 748 000	79 705	94 298 670	
			1918 ( » 1 600)	775	1 240 000	Tripolitania e Cirenaica . . . . .	6	7 800
			1917 ( » 1 200)	2 558	3 089 600	1920 . . . . .	<b>79 711</b>	<b>94 306 470</b>
			1916 ( » 1 000)	4 423	4 423 000	1919 . . . . .	28 594	64 835 900
						1918 . . . . .	1 396	2 233 600
						1917 . . . . .	4 210	4 382 100
						1916 . . . . .	31 796	16 896 265
<b>620-a. - Pelli crude, non buone da pellicceria, di agnelli: fresche, anche salate.</b> 261 a) 1.			<b>622. - Pelli crude, fresche o secche, non buone da pellicceria, altre.</b> 261 a) 1.			<b>624. - Pelli conciate col pelo, fini.</b> 261 b).		
Francia . . . . .	22	17 600	Albania . . . . .	122	158 600	Austria . . . . .	6	108 000
Stati Uniti . . . . .	1	800	Austria . . . . .	227	295 100	Belgio . . . . .	26	468 000
1920 (Val. 800)	23	18 400	Belgio . . . . .	1	1 300	Francia . . . . .	40	720 000
1918-1917 . . . . .	—	—	Francia . . . . .	2	2 600	Germania . . . . .	51	918 000
1916 (Val. 300)	8	2 400	Grecia . . . . .	8	10 400	Gran Bretagna e Irlanda . . . . .	80	1 440 000
			Romania . . . . .	286	371 800	Svizzera . . . . .	44	792 000
			Svizzera . . . . .	2	2 600	Stati Uniti . . . . .	87	1 566 000
			Turchia europea . . . . .	22	28 600	1920 (Val. 18 000)	<b>334</b>	<b>6 012 000</b>
			Stati Uniti . . . . .	10	13 000	1919 ( » 10 000)	533	5 330 000
			680	884 000	1918 ( » 6 000)	260	1 560 000	
			Tripolitania e Cirenaica . . . . .	6	7 800	1917 ( » 4 500)	79	355 500
			1920 (Val. 1 300)	<b>686</b>	<b>891 800</b>	1916 ( » 3 500)	146	511 000
			1919 ( » 1 300)	22	28 600			
			1918 . . . . .	—	—			
			1917 (Val. 400)	21	8 400			
			1916 ( » 250)	590	147 500			
<b>620-b. - Pelli crude, non buone da pellicceria, di agnelli: secche, salate.</b> 261 a) 1.			<b>616-622. - RIASSUNTO. — Pelli crude, fresche o secche, non buone da pellicceria.</b> 261 a) 1.					
1920 . . . . .	—	—	Albania . . . . .	919	1 074 950			
1919 (Val. 1 000)	1	1 000	Austria . . . . .	3 315	2 704 360			
1918-1917 . . . . .	—	—	Belgio . . . . .	1 133	3 537 520			
1916 (Val. 600)	67	40 200	Ceco-Slovacchia . . . . .	6 299	4 913 220			
			Danimarca . . . . .	250	337 500			
			Francia . . . . .	13 901	31 150 320			
			Germania . . . . .	26 999	25 480 900			
			Gran Bretagna e Irlanda . . . . .	8 943	8 237 070			
			Grecia . . . . .	1 661	1 742 540			
			Polonia . . . . .	340	265 200			
			Regno dei S. C. S. . . . .	762	699 120			
			Romania . . . . .	3 607	4 455 470			
			Spagna . . . . .	22	33 000			
			Svezia . . . . .	1 741	1 747 869			
			Svizzera . . . . .	1 668	1 439 360			
			Turchia europea . . . . .	22	28 600			
<b>620-c. - Pelli crude, non buone da pellicceria, di agnelli: secche, non salate.</b> 261 a) 1.								
Albania . . . . .	17	102 000						
Francia . . . . .	22	132 000						
1920 (Val. 6 000)	<b>39</b>	<b>234 000</b>						
1919 ( » 7 000)	593	4 151 000						
1918 . . . . .	—	—						
1917 (Val. 950)	300	285 000						
1916 ( » 850)	1 746	1 484 100						
<b>621-a. - Pelli crude, non buone da pellicceria, di capretti: fresche, anche salate.</b> 261 a) 1.								
Belgio . . . . .	10	30 000						
Francia . . . . .	4	12 000						
1920 (Val. 3 000)	<b>14</b>	<b>42 000</b>						
1919-1918 . . . . .	—	—						
1917 (Val. 500)	325	162 500						
1916 ( » 350)	58	20 300						
<b>621-b. - Pelli crude, non buone da pellicceria, di capretti: secche, salate.</b> 261 a) 1.								
Austria . . . . .	55	419 000						
Francia . . . . .	14	352 000						
Germania . . . . .	27	216 000						



PAESI DI DESTINAZIONE	QUANTITÀ	VALORE	PAESI DI DESTINAZIONE	QUANTITÀ	VALORE	PAESI DI DESTINAZIONE	QUANTITÀ	VALORE
<i>Segue</i> CATEGORIA XI. — PELLI.								
	Quintali	Lire		Quintali	Lire		Quintali	Lire
Gran Bretagna e Irlanda	85	680 000	<b>628. - Pelli conciate senza pelo e rifinite:</b>			Cipro . . . . .	462	924 000
Grecia . . . . .	3	24 000	261 d) 1. di capretto, per guanti.			Dodecaneso . . . . .	240	480 000
Svizzera . . . . .	10	80 000	Austria . . . . .	32	480 000	Turchia asiatica . . . . .	2 054	4 108 000
Turchia europea . . . . .	4	32 000	Belgio . . . . .	93	1 395 000	Africa spagnola . . . . .	116	232 000
Egitto . . . . .	2	16 000	Francia . . . . .	8	120 000	Egitto . . . . .	125	250 000
Argentina . . . . .	11	88 000	Germania . . . . .	17	255 000	Tunisia . . . . .	58	116 000
Stati Uniti . . . . .	5	40 000	Gran Bretagna e Irlanda	9	135 000	Stati Uniti . . . . .	5	10 000
			Svezia . . . . .	2	30 000		73 359	146 718 000
1920 (Val. 8 000)	<b>246</b>	<b>1 968 000</b>	Svizzera . . . . .	14	210 000	Eritrea . . . . .	19	38 000
1919 ( » 8 000)	157	1 256 000	Stati Uniti . . . . .	148	2 220 000	Tripolitania e Cirenaica.	193	386 000
1918 ( » 5 000)	60	30 000					212	424 000
1917 ( » 3 600)	5	18 000	1920 (Val. 15 000)	<b>323</b>	<b>4 845 000</b>	1920 (Val. 2 000)	<b>73 571</b>	<b>147 142 000</b>
1916 ( » 2 700)	23	75 600	1919 ( » 14 000)	300	4 200 000	1919 ( » 2 000)	65 001	130 002 000
			1918 ( » 9 000)	1	9 000	1918 ( » 1 600)	358	572 800
			1917 ( » 5 500)	107	588 500	1917 ( » 1 200)	272	326 400
			1916 ( » 4 300)	102	438 600	1916 ( » 750)	341	255 750
<b>626. - Pelli conciate senza pelo e non rifi-</b>			<b>629. - Pelli conciate senza pelo e rifinite:</b>			<b>631. - Pelli conciate senza pelo e rifinite:</b>		
261 e) 1. nite: ovine e caprine.			261 d) 1. di agnello, per guanti.			261 d) 3. vacchette, al tannino.		
Belgio . . . . .	30	180 000	Austria . . . . .	11	132 000	Albania . . . . .	25	70 000
Stati Uniti . . . . .	7	42 000	Belgio . . . . .	7	84 000	Austria . . . . .	1 963	5 496 400
			Francia . . . . .	362	4 344 000	Bulgaria . . . . .	25	70 000
1920 (Val. 6 000)	<b>37</b>	<b>222 000</b>	Germania . . . . .	63	756 000	Francia . . . . .	23	64 400
1919 ( » 5 000)	513	2 565 000	Gran Bretagna e Irlanda	530	6 360 000	Gran Bretagna e Irlanda	10	28 000
1918 ( » 3 500)	243	850 500	Grecia . . . . .	1	12 000	Regno dei S. C. S. . . . .	789	2 209 200
1917 ( » 2 450)	571	1 398 950	Regno dei S. C. S. . . . .	1	12 000	Romania . . . . .	245	686 000
1916 ( » 1 700)	87	147 900	Svizzera . . . . .	14	168 000	Svizzera . . . . .	75	210 000
			Canada . . . . .	112	1 344 000	Turchia europea . . . . .	29	81 200
			Stati Uniti . . . . .	914	10 968 000	Ungheria . . . . .	483	1 352 400
							3 667	10 267 600
<b>627. - Pelli conciate senza pelo e non rifi-</b>			1920 (Val. 12 000)	<b>2 015</b>	<b>24 180 000.</b>	Tripolitania e Cirenaica.	11	30 800
261 e) 2. nite: altre.			1919 ( » 12 000)	952	11 424 000		3 678	<b>10 298 400</b>
Austria . . . . .	244	244 000	1918 ( » 5 000)	39	195 000	1920 (Val. 2 800)	905	2 534 000
Bulgaria . . . . .	120	120 000	1917 ( » 4 000)	1 177	4 708 000	1919 ( » 2 800)	6	10 800
Ceco-Slovacchia . . . . .	42	42 000	1916 ( » 2 800)	1 471	4 118 800	1918 ( » 1 800)	3	5 400
Francia . . . . .	266	266 000				1917 ( » 1 800)	15	18 000
Germania . . . . .	113	113 000	<b>630. - Pelli conciate senza pelo e rifinite:</b>			1916 ( » 1 200)		
Gran Bretagna e Irlanda	12	12 000	261 d) 2. da suola.					
Polonia . . . . .	366	366 000	Albania . . . . .	1 171	2 342 000	<b>632. - Pelli conciate senza pelo e rifinite</b>		
Romania . . . . .	2 000	2 000 000	Austria . . . . .	25 229	50 458 000	261 d) 3. vacchette, al cromo. . . . .		
Svizzera . . . . .	15	15 000	Belgio . . . . .	7	14 000	Albania . . . . .	2	14 000
Turchia europea . . . . .	81	81 000	Bulgaria . . . . .	1 893	3 786 000	Austria . . . . .	12	84 000
Turchia asiatica . . . . .	5	5 000	Ceco-Slovacchia . . . . .	1 590	3 180 000	Germania . . . . .	18	126 000
Stati Uniti . . . . .	28	28 000	Francia . . . . .	800	1 600 000	Grecia . . . . .	40	280 000
	3 292	3 292 000	Germania . . . . .	1 800	3 600 000	Romania . . . . .	595	4 165 000
Eritrea . . . . .	5	5 000	Gran Bretagna e Irlanda	53	106 000	Cipro . . . . .	3	21 000
Tripolitania e Cirenaica.	4	4 000	Grecia . . . . .	3 789	7 578 000	Tunisia . . . . .	10	70 000
	9	9 000	Malta . . . . .	146	292 000		680	4 760 000
			Polonia . . . . .	4 066	8 132 000	Tripolitania e Cirenaica.	17	119 000
1920 (Val. 1 000)	<b>3 301</b>	<b>3 301 000</b>	Regno dei S. C. S. . . . .	1 825	3 650 000			
1919 ( » 1 600)	1 403	2 244 800	Romania . . . . .	19 501	39 002 000	1920 (Val. 7 000)	<b>697</b>	<b>4 879 000</b>
1918 ( » 1 200)	589	706 800	Russia . . . . .	1 252	2 504 000	1919 ( » 6 000)	113	678 000
1917 ( » 900)	77	69 300	Svizzera . . . . .	692	1 264 000	1918 . . . . .		
1916 ( » 700)	62	43 400	Turchia europea . . . . .	4 489	8 978 000	1917 (Val. 4 000)	2	8 000
			Ungheria . . . . .	2 056	4 112 000	1916 ( » 2 500)	23	57 500

ANNO 1920. — ANALISI DEL COMMERCIO SPECIALE DI ESPORTAZIONE. — *Segue* Tav. XV.

PAESI DI DESTINAZIONE	QUANTITÀ	VALORE	PAESI DI DESTINAZIONE	QUANTITÀ	VALORE	PAESI DI DESTINAZIONE	QUANTITÀ	VALORE
<i>Segue</i> CATEGORIA XI. — PELLI.								
Quintali      Lire			Quintali      Lire			Quintali      Lire		
<b>633. - Pelli conciate senza pelo e rifinite:</b> 261 d) 3. di vitelli, al tannino.			<b>637. - Pelli conciate senza pelo e rifinite:</b> 261 d) 3. altre, al tannino.			<b>626-639. - RIASSUNTO. — Pelli conciate senza pelo e pelli verniciate.</b>		
Austria . . . . .	118	472 000	Albania . . . . .	17	59 500	Albania . . . . .	1 221	2 538 500
Bulgaria . . . . .	7	28 000	Austria . . . . .	28	98 000	Austria . . . . .	27 701	58 144 400
Romania . . . . .	366	1 464 000	Belgio . . . . .	11	38 500	Belgio . . . . .	149	1 721 500
			Bulgaria . . . . .	2	7 000	Bulgaria . . . . .	2 047	4 011 000
1920 (Val. 4 000)	<b>491</b>	<b>1 964 000</b>	Francia . . . . .	22	77 000	Ceco-Slovacchia . . . . .	1 632	3 222 000
1919 ( » 4 000)	1	4 000	Grecia . . . . .	28	98 000	Francia . . . . .	1 484	6 501 400
1918 ( » 3 000)	8	24 000	Polonia . . . . .	4	14 000	Germania . . . . .	2 011	4 850 000
1917 . . . . .	—	—	Regno dei S. C. S. . . . .	94	329 000	Gran Bretagna e Irlanda . . . . .	614	6 641 000
1916 (Val. 1 900)	4	7 600	Romania . . . . .	84	294 000	Grecia . . . . .	3 871	8 106 000
			Turchia europea . . . . .	3	10 500	Malta . . . . .	150	332 000
			Egitto . . . . .	39	136 500	Polonia . . . . .	4 436	8 512 000
						Regno dei S. C. S. . . . .	2 744	6 350 200
<b>634. - Pelli conciate senza pelo e rifinite:</b> 261 d) 3. di vitelli, al cromo.			1920 (Val. 3 500)	<b>332</b>	<b>1 162 000</b>	Romania . . . . .	22 977	49 471 000
Belgio . . . . .	1	10 000	1919 ( » 4 500)	<b>403</b>	<b>1 313 500</b>	Russia . . . . .	1 280	2 784 000
Grecia . . . . .	2	20 000	1918 ( » 3 800)	6	22 300	Svezia . . . . .	2	30 000
Regno dei S. C. S. . . . .	5	50 000	1917 ( » 2 700)	22	59 400	Svizzera . . . . .	773	2 105 000
Romania . . . . .	59	590 000	1916 ( » 1 400)	57	79 800	Turchia europea . . . . .	4 602	9 150 700
Dodecaneso . . . . .	1	10 000				Ungheria . . . . .	2 539	5 464 400
Turchia asiatica . . . . .	3	30 000	<b>638. - Pelli conciate senza pelo e rifinite:</b> 261 d) 3. altre, al cromo.			Cipro . . . . .	465	945 000
	71	710 000	Albania . . . . .	5	50 000	Dodecaneso . . . . .	243	510 000
Eritrea . . . . .	2	20 000	Austria . . . . .	59	590 000	Turchia asiatica . . . . .	2 063	4 153 000
Tripolitania e Cirenaica . . . . .	10	100 000	Francia . . . . .	3	30 000	Africa spagnola . . . . .	116	232 000
	12	120 000	Grecia . . . . .	10	100 000	Egitto . . . . .	164	386 500
1920 (Val. 10 000)	<b>83</b>	<b>830 000</b>	Malta . . . . .	4	40 000	Tunisia . . . . .	87	528 000
1919 ( » 8 000)	19	152 000	Regno dei S. C. S. . . . .	30	300 000	Canada . . . . .	112	1 344 000
1918 ( » 8 000)	11	88 000	Romania . . . . .	127	1 270 000	Stati Uniti . . . . .	1 102	13 268 000
1917 ( » 4 500)	12	54 000	Svizzera . . . . .	22	220 000		<b>84 585</b>	<b>201 501 600</b>
1916 ( » 3 000)	3	9 000	Dodecaneso . . . . .	2	20 000	Eritrea . . . . .	26	63 000
			Russia asiatica . . . . .	28	280 000	Tripolitania e Cirenaica . . . . .	242	709 800
			Turchia asiatica . . . . .	1	10 000		268	772 800
			Tripolitania e Cirenaica . . . . .	7	70 000	1920 . . . . .	<b>84 853</b>	<b>202 274 400</b>
<b>635. - Pelli conciate senza pelo e rifinite:</b> 261 d) 3. di capre, al tannino.			1920 (Val. 10 000)	<b>298</b>	<b>2 980 000</b>	1919 . . . . .	<b>69 770</b>	<b>157 967 390</b>
Albania . . . . .	1	3 000	1919 ( » 15 000)	149	2 235 000	1918 . . . . .	<b>1 678</b>	<b>4 249 700</b>
1920 (Val. 3 000)	1	3 000	1918 ( » 10 000)	13	130 000	1917 . . . . .	<b>2 273</b>	<b>7 324 850</b>
1919 ( » 3 500)	2	7 000	1917 ( » 3 400)	28	95 200	1916 . . . . .	<b>2 309</b>	<b>5 417 450</b>
1918-1917 . . . . .	—	—	1916 ( » 1 700)	134	227 800			
1916 (Val. 1 200)	9	10 800				<b>640. - Pelli tagliate, in gambali, tomaj, ecc.</b> 261 f) 1.		
			<b>639. - Pelli verniciate.</b> 261 e).			Albania . . . . .	3	18 000
<b>636. - Pelli conciate senza pelo e rifinite:</b> 261 d) 3. di capre, al cromo.			Austria . . . . .	5	90 000	Francia . . . . .	6	36 000
1915 . . . . .	—	—	Grecia . . . . .	1	18 000	Regno dei S. C. S. . . . .	1	6 000
1919 (Val. 12 000)	9	108 000	Svizzera . . . . .	1	18 000	Romania . . . . .	8	48 000
1918 ( » 8 000)	1	8 000	Tunisia . . . . .	19	342 000	Svizzera . . . . .	5	30 000
1917 ( » 5 850)	2	11 700	1920 (Val. 18 000)	<b>26</b>	<b>468 000</b>	Turchia asiatica . . . . .	1	6 000
1916 ( » 2 500)	1	2 500	1919 . . . . .	—	—		24	144 000
			1918 (Val. 6 000)	3	18 000	Eritrea . . . . .	10	60 000
			1917-1916 . . . . .	—	—	1920 (Val. 6 000)	<b>34</b>	<b>204 000</b>
						1919 ( » 8 000)	<b>25</b>	<b>200 000</b>
						1918 ( » 7 000)	2	14 000
						1917 ( » 3 500)	5	17 500
						1916 ( » 1 500)	2	3 000

PAESI DI DESTINAZIONE	QUANTITÀ	VALORE	PAESI DI DESTINAZIONE	QUANTITÀ	VALORE	PAESI DI DESTINAZIONE	QUANTITÀ	VALORE
<i>Segue CATEGORIA XI. — PELLI.</i>								
Quintali      Lire			Chilogrammi      Lire			Quintali      Lire		
<b>641. - Pelli tagliate, in strisce per cappelli.</b> 261 f) 2.			<b>643. - Manicotti di pelliccia.</b> 263.			Svizzera . . . . . 7 42 000		
Austria . . . . .	10	80 000	Egitto . . . . .	41	36 900	Turchia asiatica . . . . .	5	30 000
Francia . . . . .	5	40 000	1920 (Val. 900)	<b>41</b>	<b>36 900</b>	Tunisia . . . . .	6	36 000
Grecia . . . . .	2	16 000	1919 ( » 900)	<b>3 609</b>	<b>2 708 100</b>		<b>723</b>	<b>4 338 000</b>
Romania . . . . .	10	80 000	1918 ( » 360)	<b>127</b>	<b>45 720</b>	Eritrea . . . . .	14	84 000
Svizzera . . . . .	2	16 000	1917 ( » 180)	<b>401</b>	<b>72 180</b>	Somalia italiana . . . . .	4	24 000
Egitto . . . . .	2	16 000	1916 ( » 100)	<b>487</b>	<b>48 700</b>	Tripolitania e Cirenaica.	9	54 000
Brasile . . . . .	2	16 000					<b>27</b>	<b>162 000</b>
Costarica . . . . .	2	16 000						
Messico . . . . .	1	8 000	<b>644. - Altri lavori da pellicciaio, d'ogni sorta.</b> 263.			1920 (Val. 6 000)	<b>750</b>	<b>4 500 000</b>
Uruguay . . . . .	4	32 000	Austria . . . . .	34 280	1 302 640	1919 ( » 6 000)	<b>17</b>	<b>102 000</b>
1920 (Val. 8 000)	<b>40</b>	<b>320 000</b>	Ceco-Slovacchia . . . . .	10 910	414 200	1918 ( » 5 000)	<b>2</b>	<b>10 000</b>
1919 ( » 12 000)	<b>34</b>	<b>408 000</b>	Francia . . . . .	25 830	981 540	1917 ( » 3 000)	<b>548</b>	<b>1 644 000</b>
1918 ( » 10 000)	<b>19</b>	<b>190 000</b>	Germania . . . . .	42	1 596	1916 ( » 2 000)	<b>27</b>	<b>54 000</b>
1917 ( » 6 000)	<b>19</b>	<b>114 000</b>	Gran Bretagna e Irlanda	626	23 788			
1916 ( » 3 500)	<b>40</b>	<b>140 000</b>	Grecia . . . . .	37 292	1 417 096	<b>646. - Selle.</b> 265.		
			Malta . . . . .	70	2 660		Numero	
			Svizzera . . . . .	767	29 146	Albania . . . . .	1	500
			Turchia europea . . . . .	2	76	Francia . . . . .	1	500
			Ungheria . . . . .	14	532	Grecia . . . . .	1	500
			Persia . . . . .	39	1 482	Cina . . . . .	2	1 000
			Turchia asiatica . . . . .	1	38		<b>5</b>	<b>2 500</b>
			Algeria . . . . .	4	152			
			Egitto . . . . .	112	4 256	Somalia italiana . . . . .	2	1 000
			Tunisia . . . . .	8	304	Tripolitania e Cirenaica.	13	6 500
			Argentina . . . . .	1 250	47 560		<b>15</b>	<b>7 500</b>
			Bolivia . . . . .	30	1 140			
			Colombia . . . . .	62	2 356	1920 (Val. 500)	<b>20</b>	<b>10 000</b>
			Equatore . . . . .	9	342	1919 ( » 500)	<b>11</b>	<b>5 500</b>
			Guatemala . . . . .	12	456	1918 ( » 500)	<b>63</b>	<b>31 500</b>
			Perù . . . . .	871	33 098	1917 ( » 250)	<b>1 338</b>	<b>334 500</b>
			Stati Uniti . . . . .	36	1 368	1916 ( » 180)	<b>98</b>	<b>17 640</b>
			Uruguay . . . . .	3	114			
			Venezuela . . . . .	3	114	<b>647. - Guanti di pelle, d'ogni qualità, anche</b> 266. <b>semplicemente tagliati.</b>		
			1920 (Val. 38)	<b>112 263</b>	<b>4 265 994</b>		Cento paia	
			1919 ( » 38)	<b>37 453</b>	<b>1 423 214</b>	Belgio . . . . .	762	1 104 900
			1918 ( » 150)	<b>1 036</b>	<b>155 400</b>	Danimarca . . . . .	31	44 950
			1917 ( » 75)	<b>1 797</b>	<b>134 775</b>	Francia . . . . .	709	1 028 050
			1916 ( » 60)	<b>2 327</b>	<b>169 620</b>	Germania . . . . .	1	1 450
						Gran Bretagna e Irlanda	30 518	44 251 100
						Grecia . . . . .	37	53 650
						Malta . . . . .	30	43 500
						Norvegia . . . . .	25	36 250
						Paesi Bassi . . . . .	143	207 350
						Portogallo . . . . .	1	1 450
						Regno dei S. C. S. . . . .	3	4 350
						Romania . . . . .	154	223 300
						Spagna . . . . .	31	44 950
						Svezia . . . . .	21	30 450
						Svizzera . . . . .	155	224 750
			<b>645. - Fornimenti da tiro.</b> 264.					
				Quintali				
			Francia . . . . .	6	36 000			
			Grecia . . . . .	4	24 000			
			Romania . . . . .	695	4 170 000			
			1920 (Val. 110)	<b>50 671</b>	<b>5 573 810</b>			
			1919 ( » 90)	<b>21 241</b>	<b>1 911 690</b>			
			1918 ( » 90)	<b>21 136</b>	<b>1 902 240</b>			
			1917 ( » 65)	<b>47 310</b>	<b>3 076 150</b>			
			1916 ( » 32)	<b>38 710</b>	<b>1 238 720</b>			

ANNO 1920. — ANALISI DEL COMMERCIO SPECIALE DI ESPORTAZIONE. — *Segue* TAV. XV.

PAESI DI DESTINAZIONE	QUANTITÀ	VALORE	PAESI DI DESTINAZIONE	QUANTITÀ	VALORE	PAESI DI DESTINAZIONE	QUANTITÀ	VALORE
-----------------------------	----------	--------	-----------------------------	----------	--------	-----------------------------	----------	--------

*Segue* CATEGORIA XI. — PELLI.

	Cento paia	Live
Turchia europea . . . . .	100	145 000
Russia asiatica . . . . .	1	1 450
Turchia asiatica . . . . .	39	56 550
Federazione anstraliana . . . . .	565	819 250
Egitto . . . . .	248	359 600
Argentina . . . . .	494	716 300
Brasile . . . . .	5	7 250
Canada . . . . .	220	332 050
Chili . . . . .	16	23 200
Colombia . . . . .	24	34 800
Equatore . . . . .	20	29 000
Perù . . . . .	6	8 700
Stati Uniti . . . . .	8 323	12 068 350
Uruguay . . . . .	8	11 600
Venezuela . . . . .	7	10 150
	<b>42 706</b>	<b>61 923 700</b>
Eritrea . . . . .	5	7 250
Tripolitania e Cirenaica . . . . .	7	10 150
	<b>12</b>	<b>17 400</b>
1920 (Val. 1 450)	<b>42 718</b>	<b>61 941 100</b>
1919 ( » 850)	<b>46 501</b>	<b>39 525 850</b>
1918 ( » 600)	<b>62 019</b>	<b>37 211 400</b>
1917 ( » 450)	<b>38 019</b>	<b>17 108 550</b>
1916 ( » 330)	<b>42 180</b>	<b>13 919 400</b>

**648. - Calzature di pelle.**  
267.

	Paia	Live
Albania . . . . .	2 265	113 250
Austria . . . . .	21 679	1 083 950
Belgio . . . . .	235	11 750
Bulgaria . . . . .	446	22 300
Danimarca . . . . .	18	900
Francia . . . . .	5 799	289 950
Germania . . . . .	128	6 400
Gran Bretagna e Irlanda . . . . .	1 707	85 350
Grecia . . . . .	110 634	5 531 700
Malta . . . . .	202	10 100
Polonia . . . . .	700	35 000
Regno dei S. C. S. . . . .	20 100	1 005 000
Romania . . . . .	116 202	5 810 100
Russia . . . . .	46 474	2 323 700
Svizzera . . . . .	18 430	921 500
Turchia europea . . . . .	16 309	815 450
Aden . . . . .	243	12 150
Dodécaneso . . . . .	1 465	73 250
Persia . . . . .	23 400	1 170 000
Turchia asiatica . . . . .	4 513	225 650
Africa merid. britannica . . . . .	136	6 800

	Paia	Live
Egitto . . . . .	2 830	141 500
Tunisia . . . . .	1 723	86 150
Argentina . . . . .	13	650
Stati Uniti . . . . .	667	33 350
Provviste di bordo } bast. naz. . . . .	161	8 050
} bast. esteri. . . . .	—	—
	<b>396 479</b>	<b>19 823 950</b>
Eritrea . . . . .	3 254	162 700
Somalia italiana . . . . .	248	12 400
Tripolitania e Cirenaica . . . . .	12 060	603 000
	<b>15 562</b>	<b>778 100</b>
1920 (Val. 50.—)	<b>412 041</b>	<b>20 602 050</b>
1919 ( » 45.—)	<b>179 006</b>	<b>8 055 270</b>
1918 ( » 32.—)	<b>7 804</b>	<b>249 728</b>
1917 ( » 25.—)	<b>20 679</b>	<b>516 975</b>
1916 ( » 15.—)	<b>18 962</b>	<b>284 430</b>

**649. - Calzature di stoffa, ad eccezione della seta e del velluto.**  
267.

	Paia	Live
Albania . . . . .	352	5 632
Austria . . . . .	25	400
Belgio . . . . .	306	4 896
Ceco-Slovacchia . . . . .	24	384
Danimarca . . . . .	6	96
Francia . . . . .	4 470	71 520
Germania . . . . .	382	6 128
Gran Bretagna e Irlanda . . . . .	7 177	114 832
Grecia . . . . .	672	10 752
Regno dei S. C. S. . . . .	80	1 280
Romania . . . . .	900	14 400
Russia . . . . .	2 255	36 080
Spagna . . . . .	402	6 432
Svizzera . . . . .	844	13 504
Dodécaneso . . . . .	1 200	19 200
Turchia asiatica . . . . .	3 700	59 200
Egitto . . . . .	31	496
Tunisia . . . . .	1 759	28 144
Stati Uniti . . . . .	270	4 320
	<b>24 856</b>	<b>397 696</b>
Eritrea . . . . .	210	3 360
Tripolitania e Cirenaica . . . . .	80	1 280
	<b>290</b>	<b>4 640</b>
1920 (Val. 16)	<b>25 146</b>	<b>402 336</b>
1919 ( » 16)	<b>2 896</b>	<b>46 336</b>
1918 ( » 10)	<b>1 017</b>	<b>10 170</b>
1917 ( » 6)	<b>4 952</b>	<b>29 712</b>
1916 ( » 6)	<b>5 575</b>	<b>33 450</b>

**650. - Calzature di qualsiasi altra specie**  
267. (eccezzuate quelle di gomma elastica).

	Paia	Live
Albania . . . . .	1 639	32 780
Austria . . . . .	200	4 000
Belgio . . . . .	784	15 680
Francia . . . . .	1 518	30 360
Gran Bretagna e Irlanda . . . . .	1 957	39 140
Grecia . . . . .	800	16 000
Malta . . . . .	400	8 000
Regno dei S. C. S. . . . .	1 212	24 240
Romania . . . . .	44 114	882 280
Svizzera . . . . .	303	6 060
Turchia europea . . . . .	68	1 360
Dodécaneso . . . . .	1 550	31 000
Turchia asiatica . . . . .	890	17 800
Egitto . . . . .	1 557	31 140
Tunisia . . . . .	4 688	93 760
Stati Uniti . . . . .	162	3 240
	<b>61 842</b>	<b>1 236 840</b>
Eritrea . . . . .	5 942	118 840
Somalia italiana . . . . .	402	8 040
Tripolitania e Cirenaica . . . . .	3 079	61 580
	<b>9 423</b>	<b>188 460</b>
1920 (Val. 20.—)	<b>71 265</b>	<b>1 425 300</b>
1919 ( » 18.—)	<b>9 182</b>	<b>165 276</b>
1918 ( » 18.—)	<b>5 130</b>	<b>92 340</b>
1917 ( » 13.—)	<b>9 818</b>	<b>128 024</b>
1916 ( » 13.—)	<b>14 321</b>	<b>186 173</b>

**651. - Cinghie di pelle finite, per trasmissione di movimento.**  
268.

	Quintali	Live
Austria . . . . .	103	412 000
Belgio . . . . .	5	20 000
Bulgaria . . . . .	10	40 000
Francia . . . . .	144	576 000
Grecia . . . . .	4	16 000
Malta . . . . .	1	4 000
Regno dei S. C. S. . . . .	8	32 000
Romania . . . . .	4	16 000
Svizzera . . . . .	7	28 000
Turchia europea . . . . .	51	204 000
Aden . . . . .	2	8 000
Turchia asiatica . . . . .	1	4 000
Algeria . . . . .	1	4 000
Congo belga . . . . .	1	4 000
Egitto . . . . .	4	16 000

PAESI DI DESTINAZIONE	QUANTITÀ	VALORE	PAESI DI DESTINAZIONE	QUANTITÀ	VALORE	PAESI DI DESTINAZIONE	QUANTITÀ	VALORE
-----------------------------	----------	--------	-----------------------------	----------	--------	-----------------------------	----------	--------

*Segue* CATEGORIA XI. — PELLI.

	Quintali	Lire
Tunisia . . . . .	3	12 000
Equatore . . . . .	2	8 000
	351	1 404 000
Eritrea . . . . .	12	48 000
Tripolitania e Cirenaica . . . . .	11	44 000
	23	92 000
1920 (Val. 4 000)	<b>374</b>	<b>1 496 000</b>
1919 ( » 4 000)	<b>462</b>	<b>1 848 000</b>
1918 ( » 3 200)	<b>5</b>	<b>16 000</b>
1917 ( » 2 400)	<b>9</b>	<b>21 600</b>
1916 ( » 1 600)	<b>13</b>	<b>20 800</b>

**652. - Valige di pelle** (escluso quelle con oggetti di toilette).

	Numero	Lire
Grecia . . . . .	44	8 800
Svizzera . . . . .	231	46 200
Turchia europea . . . . .	117	23 400
Dodecaneso . . . . .	90	18 000
Turchia asiatica . . . . .	14	2 800
Egitto . . . . .	19	3 800
Tunisia . . . . .	18	3 600
Chili . . . . .	3	600
	536	107 200
Tripolitania e Cirenaica . . . . .	135	27 000
1920 (Val. 200.—)	<b>671</b>	<b>134 200</b>
1919 ( » 200.—)	<b>1 087</b>	<b>217 400</b>
1918 . . . . .	—	—
1917 (Val. 75.—)	<b>58</b>	<b>4 350</b>
1916 ( » 50.—)	<b>698</b>	<b>34 900</b>

**653. - Lavori di pelli conce senza pelo,** non nominati.

	Quintali	Lire
Albania . . . . .	2	12 000
Belgio . . . . .	3	18 000
Bulgaria . . . . .	5	30 000
Ceco-Slovacchia . . . . .	2	12 000
Francia . . . . .	12	72 000
Germania . . . . .	8	48 000
Gran Bretagna e Irlanda . . . . .	3	18 000
Grecia . . . . .	39	234 000
Paesi Bassi . . . . .	4	24 000
Portogallo . . . . .	1	6 000
Regno dei S. C. S. . . . .	2	12 000
Romania . . . . .	22	132 000
Spagna . . . . .	5	30 000
Svizzera . . . . .	30	180 000
Turchia europea . . . . .	10	60 000
India britannica e Ceylon . . . . .	1	6 000
Indie orientali olandesi . . . . .	1	6 000

	Quintali	Lire
Persia . . . . .	2	12 000
Turchia asiatica . . . . .	4	24 000
Egitto . . . . .	17	102 000
Tunisia . . . . .	11	60 000
Argentina . . . . .	5	30 000
Brasile . . . . .	3	18 000
Cuba . . . . .	13	78 000
Messico . . . . .	1	6 000
Stati Uniti . . . . .	5	30 000
Uruguay . . . . .	4	24 000
	215	1 290 000
Eritrea . . . . .	7	42 000
Tripolitania e Cirenaica . . . . .	10	60 000
	17	102 000
1920 (Val. 6 000)	<b>232</b>	<b>1 392 000</b>
1919 ( » 6 000)	<b>163</b>	<b>978 000</b>
1918 ( » 4 500)	<b>50</b>	<b>225 000</b>
1917 ( » 3 500)	<b>337</b>	<b>1 179 500</b>
1916 ( » 2 500)	<b>197</b>	<b>492 500</b>

## CATEGORIA XII.

**Minerali, metalli e loro lavori.**

	Tonnellate	Lire
<b>654. - Minerali di ferro.</b> 270 a).		
Daziati a L. 0.22: Tonnellate	381.	
Riscossione . . . . .	Lire 84.	
Ceco-Slovacchia . . . . .	6	540
Francia . . . . .	270	24 300
Giappone . . . . .	105	9 450
1920 (Val. 90)	<b>381</b>	<b>34 290</b>
1919 ( » 60)	<b>1 679</b>	<b>100 740</b>
1918 ( » 60)	<b>66</b>	<b>3 960</b>
1917 ( » 55)	<b>327</b>	<b>17 985</b>
1916 ( » 45)	<b>30</b>	<b>1 350</b>

**655. - Piriti di ferro.**

	Tonnellate	Lire
270 a).		
Daziati a L. 0.22: Tonnellate	57 479.	
Riscossione . . . . .	Lire 12 645.	
Austria . . . . .	120	12 000
Belgio . . . . .	401	40 100
Ceco-Slovacchia . . . . .	3 075	30 750
Francia . . . . .	6 304	630 400
Germania . . . . .	17 861	1 786 100
Gran Bretagna e Irlanda . . . . .	9 296	929 600
Svizzera . . . . .	20 422	2 042 200
1920 (Val. 100)	<b>57 479</b>	<b>5 747 900</b>
1919 ( » 90)	<b>70 682</b>	<b>6 361 380</b>
1918 ( » 90)	<b>194 328</b>	<b>17 489 520</b>
1917 ( » 50)	<b>170 302</b>	<b>8 515 100</b>
1916 ( » 33)	<b>145 787</b>	<b>4 810 971</b>

**656. - Minerali di piombo, anche argentiferi.** 270 b).

	Tonnellate	Lire
Daziati a L. 2.20: Tonnellate	9 858.	
Riscossione . . . . .	Lire 21 688.	
Austria . . . . .	1 179	1 179 000
Belgio . . . . .	1 011	1 011 000
Francia . . . . .	6 247	6 247 000
Germania . . . . .	761	761 000
Svizzera . . . . .	10	10 000
Tunisia . . . . .	650	650 000
1920 (Val. 1 000)	<b>9 858</b>	<b>9 858 000</b>
1919 ( » 475)	<b>5 600</b>	<b>268 000</b>
1918 ( » 550)	<b>5 845</b>	<b>3 214 750</b>
1917 ( » 500)	<b>7 622</b>	<b>3 811 000</b>
1916 ( » 350)	<b>9 871</b>	<b>3 454 850</b>

**657. - Minerali di rame.**

	Tonnellate	Lire
Daziati a L. 5.50: Tonnellate	1 978.	
Riscossione . . . . .	Lire 10 879.	
Belgio . . . . .	1 048	1 572 000
Spagna . . . . .	19	28 500
Stati Uniti . . . . .	911	1 366 500
1920 (Val. 1 500)	<b>1 978</b>	<b>2 967 000</b>
1919-1918 . . . . .	—	—
1917 (Val. 400)	<b>20</b>	<b>8 000</b>
1916 . . . . .	—	—

**658. - Piriti di rame.**

	Tonnellate	Lire
270 c).		
Daziati a L. 5.50 Tonnellate	4 858.	
Riscossione . . . . .	Lire 26 719.	
Germania . . . . .	58	58 000
Gran Bretagna e Irlanda . . . . .	4 800	4 800 000
1920 (Val. 1 000)	<b>4 858</b>	<b>4 858 000</b>
1919-1916 . . . . .	—	—

**659. - Metalline e cemento di rame.**

	Tonnellate	Lire
270 c).		
1920-1918 . . . . .	—	—
1917 (Val. 3 600)	<b>51</b>	<b>183 600</b>
1916 . . . . .	—	—

**660. - Minerali di zinco.**

	Tonnellate	Lire
270 d).		
Austria . . . . .	11 055	5 527 500
Belgio . . . . .	67 152	33 576 000
Francia . . . . .	3 798	1 800 000

ANNO 1920. — ANALISI DEL COMMERCIO SPECIALE DI ESPORTAZIONE. — *Segue Tav. XV.*

PAESI DI DESTINAZIONE	QUANTITÀ	VALORE	PAESI DI DESTINAZIONE	QUANTITÀ	VALORE	PAESI DI DESTINAZIONE	QUANTITÀ	VALORE
<i>Segue CATEGORIA XII. — MINERALI, METALLI E LORO LAVORI.</i>								
	Tonnellate	Lire		Quintali	Lire		Quintali	Lire
Germania . . . . .	6 211	3 105 500	<b>664. - Ghisa da affinazione e da fusione, 273 a). in pani.</b>			Provviste di bordo { bast. naz. . . . .	3 153	788 250
Gran Bretagna e Irlanda	4 382	2 191 000	Svizzera . . . . .	203	20 300	di bordo { bast. esteri. . . . .	268	67 000
Regno dei S. C. S. . . . .	3 795	1 897 500	Egitto . . . . .	100	10 000		75 202	18 500 500
1920 (Val. 500)	<b>96 393</b>	<b>48 196 500</b>	Provviste di bordo { bast. naz. . . . .	—	—	Eritrea . . . . .	51	12 750
1919 ( » 240)	<i>57 877</i>	<i>13 890 480</i>	di bordo { bast. esteri. . . . .	89	8 900	Tripolitania e Cirenaica.	96	24 000
1918 ( » 280)	<i>50 551</i>	<i>14 154 280</i>		392	39 200		147	36 750
1917 ( » 230)	<i>50 355</i>	<i>11 581 650</i>	Tripolitania e Cirenaica.	31	3 100	1920 (Val. 250.—)	<b>75 349</b>	<b>18 837 250</b>
1916 ( » 175)	<i>80 180</i>	<i>14 031 500</i>	1920 (Val. 100.—)	<b>423</b>	<b>42 300</b>	1919 ( » 200.—)	<i>2 530</i>	<i>506 000</i>
<b>661-a - Minerali di manganese. 270 e).</b>			1919 ( » 50.—)	<i>531</i>	<i>26 550</i>	1918 ( » 200.—)	<i>2 580</i>	<i>516 000</i>
1920-1918 . . . . .	—	—	1918 ( » 60.—)	<i>200</i>	<i>12 000</i>	1917 ( » 150.—)	<i>3 832</i>	<i>574 800</i>
1917 (Val. 800)	<i>13</i>	<i>10 400</i>	1917 ( » 80.—)	<i>53</i>	<i>4 240</i>	1916 ( » 51.—)	<i>6 836</i>	<i>348 636</i>
1916 . . . . .	—	—	1916 ( » 35.—)	<i>21</i>	<i>735</i>	<b>667. - Ghisa in getti greggi, in altri oggetti 273 b) 2 β. pesanti ciascuno meno di 500 gr.</b>		
<b>661-b. - Minerali di stagno. 270 c).</b>			<b>665. - Ghisa in getti greggi, in oggetti per 273 b) 1. mobili, per ornamenti o per arnesi domestici.</b>			Albania . . . . .	1	320
1920-1916 . . . . .	—	—	Grecia . . . . .	11	2 475	Grecia . . . . .	6	1 920
<b>661-c. - Minerali metallici di ogni altra sorta. 270 e).</b>			Svizzera . . . . .	3	675	Svizzera . . . . .	6	1 920
Germania . . . . .	17	10 200	India britannica e Ceylon	6	1 350	India britannica e Ceylon	30	9 600
Svizzera . . . . .	417	250 200	Egitto . . . . .	4	900	Provviste di bordo { bast. naz. . . . .	2	640
1920 (Val. 600)	<b>484</b>	<b>260 400</b>	Argentina . . . . .	27	6 075	di bordo { bast. esteri. . . . .	—	—
1919 ( » 540)	—	—	Brasile . . . . .	5	1 125		45	14 400
1918 ( » 250)	<i>93</i>	<i>23 250</i>	Provviste di bordo { bast. naz. . . . .	28	6 300	Tripolitania e Cirenaica.	3	960
1917 . . . . .	—	—	di bordo { bast. esteri. . . . .	—	—	1920 (Val. 320.—)	<b>48</b>	<b>15 360</b>
1916 (Val. 140)	<i>1</i>	<i>140</i>		84	18 900	1919 ( » 250.—)	<i>55</i>	<i>13 750</i>
<b>662. - Scorie provenienti da fusione di minerali e da affinazione di metalli e prodotti metallici. 271.</b>			Eritrea . . . . .	21	4 725	1918 ( » 200.—)	<i>61</i>	<i>12 200</i>
	Quintali		Tripolitania e Cirenaica.	14	3 150	1917 ( » 200.—)	<i>92</i>	<i>18 400</i>
Francia . . . . .	343	34 300		35	7 875	1916 ( » 75.—)	<i>14</i>	<i>1 050</i>
Germania . . . . .	489	48 900	1920 (Val. 225)	<b>119</b>	<b>26 775</b>	<b>668. - Ghisa in getti piallati, torniti o in 273 e) 1. altro modo lavorati, in oggetti per mobili, per ornamenti o per arnesi domestici.</b>		
Gran Bretagna e Irlanda	898	89 800	1919 ( » 175)	<i>86</i>	<i>15 050</i>	Francia . . . . .	51	12 240
Svizzera . . . . .	187	18 700	1918 ( » 185)	<i>50</i>	<i>9 250</i>	Grecia . . . . .	10	2 400
1920 (Val. 100.—)	<b>1 917</b>	<b>191 700</b>	1917 ( » 135)	<i>8</i>	<i>1 080</i>	Spagna . . . . .	3	720
1919 ( » 50.—)	<i>1 602</i>	<i>80 100</i>	1916 ( » 85)	<i>44</i>	<i>3 740</i>	Svizzera . . . . .	1	240
1918 ( » 14.—)	<i>3 000</i>	<i>42 000</i>	<b>666. - Ghisa in getti greggi, in altri oggetti, 273 b) 2 α. pesanti ciascuno 500 gr. o più.</b>			Dodecaneso . . . . .	2	480
1917 ( » 14.—)	<i>300</i>	<i>4 200</i>	Albania . . . . .	36	9 000	India britannica e Ceylon	3	720
1916 ( » 2.—)	<i>4 964</i>	<i>9 908</i>	Belgio . . . . .	71 360	17 840 000	Egitto . . . . .	6	1 440
<b>663. - Rottami, scaglie e limature di ferro, ghisa e acciaio. 272.</b>			Francia . . . . .	210	52 500	Marocco . . . . .	6	1 440
Francia . . . . .	40	2 200	Spagna . . . . .	33	8 250	Chili . . . . .	65	15 600
Germania . . . . .	13 467	740 685	Svizzera . . . . .	18	4 500	Provviste di bordo { bast. naz. . . . .	31	7 440
Svizzera . . . . .	2 427	133 485	Turchia europea . . . . .	10	2 500	di bordo { bast. esteri. . . . .	—	—
Tripolitania e Cirenaica.	103	5 665	Aden . . . . .	1	250		178	42 720
1920 (Val. 55.—)	<b>16 037</b>	<b>882 035</b>	India britannica e Ceylon	26	6 500	Eritrea . . . . .	4	960
1919 ( » 50.—)	<i>2</i>	<i>100</i>	Turchia asiatica . . . . .	2	500	Tripolitania e Cirenaica.	3	720
1918 . . . . .	—	—	Algeria . . . . .	10	2 500		7	1 680
1917 (Val. 50.—)	<i>1 617</i>	<i>80 850</i>	Egitto . . . . .	69	17 250	1920 (Val. 240)	<b>185</b>	<b>44 400</b>
1916 ( » 27.50)	<i>134</i>	<i>3 686</i>	Stati Uniti . . . . .	6	1 500	1919 ( » 190)	<i>31</i>	<i>5 890</i>
						1918 ( » 210)	<i>3</i>	<i>630</i>
						1917 ( » 175)	<i>9</i>	<i>1 575</i>
						1916 ( » 82)	<b>1 675</b>	<b>137 350</b>







PAESI DI DESTINAZIONE	QUANTITÀ	VALORE	PAESI DI DESTINAZIONE	QUANTITÀ	VALORE	PAESI DI DESTINAZIONE	QUANTITÀ	VALORE
<i>Segue</i> CATEGORIA XII. — MINERALI, METALLI E LORO LAVORI.								
	Quintali	Lire		Quintali	Lire		Quintali	Lire
<b>683. - Ferro e acciaio in rotaie per ferrovie.</b> 276.			<b>686. - Tubi di ferro o di acciaio, con pa-</b> 278 b). rete della grossezza di meno di 4 mm. e più di mm. 1 e mezzo.			<b>688. - Ferro e acciaio fucinati o gettati, in</b> 279 a) 1. lavori greggi, del peso di 50 Kg. e più.		
Francia . . . . .	864	190 080	Austria . . . . .	411	195 225	Bulgaria . . . . .	1	400
Gran Bretagna e Irlanda . . . . .	1	220	Francia . . . . .	700	332 500	Svizzera . . . . .	13	5 200
Turchia asiatica . . . . .	261	57 420	Grecia . . . . .	2	950	Provviste { bast. naz. . . . .	92	36 800
	1 126	247 720	Regno dei S. C. S. . . . .	10	4 750	di bordo { bast. esteri . . . . .	23	9 200
Somalia italiana . . . . .	10 750	2 365 000	Spagna . . . . .	14	6 650		129	51 600
Tripolitania e Cirenaica . . . . .	418	91 960	Svizzera . . . . .	2	950	Eritrea . . . . .	100	40 000
	11 168	2 456 960	Turchia europea . . . . .	60	28 500	Tripolitania e Cirenaica . . . . .	244	97 600
1920 (Val. 220)	<b>12 294</b>	<b>2 704 680</b>	Col. fr. n. n. in Africa . . . . .	5	2 375		344	137 600
1919 ( » 150)	7 112	1 066 800	Egitto . . . . .	2	950	1920 (Val. 400)	<b>473</b>	<b>189 200</b>
1918 ( » 200)	2 169	433 800	Tunisia . . . . .	15	7 125	1919 ( » 300)	61	18 300
1917 ( » 160)	25 020	4 003 200	Chili . . . . .	1	475	1918 ( » 350)	21	7 350
1916 ( » 70)	8	500	Provviste { bast. naz. . . . .	224	106 400	1917 ( » 210)	26	5 460
			di bordo { bast. esteri . . . . .	332	157 700	1916 ( » 110)	28	3 080
				1 778	844 550			
<b>684. - Traversine di ferro o di acciaio, fi-</b> 277. nite, per ferrovie ordinarie.			Eritrea . . . . .	1 249	593 275	<b>689. - Ferro e acciaio fucinati o gettati, in</b> 279 a) 2. lavori greggi, di peso inferiore a 50 Kg.		
Tripolitania e Cirenaica . . . . .	1 187	166 180	Somalia italiana . . . . .	6	2 850	Francia . . . . .	30	13 500
1920 (Val. 140)	<b>1 187</b>	<b>166 180</b>	Tripolitania e Cirenaica . . . . .	29	13 775	Gran Bretagna e Irlanda . . . . .	14	6 300
1919-1916 . . . . .	—	—		1 284	6 9 900	Spagna . . . . .	43	19 350
			1920 (Val. 475)	<b>3 062</b>	<b>1 454 450</b>	Turchia asiatica . . . . .	8	3 600
<b>685. - Tubi di ferro o di acciaio, con pa-</b> 278 a). rete della grossezza di 4 mm. e più.			1919 ( » 400)	6 197	2 478 800	Egitto . . . . .	212	95 400
Albania . . . . .	3	1 500	1918 ( » 400)	260	104 000		307	138 150
Francia . . . . .	181	90 500	1917 ( » 280)	6 142	1 719 760	Eritrea . . . . .	8	3 600
Lussemburgo . . . . .	4	2 000	1916 ( » 110)	15 876	1 746 360	1920 (Val. 450)	<b>315</b>	<b>141 750</b>
Russia . . . . .	419	209 500	<b>687. - Tubi di ferro o di acciaio, con pa-</b> 278 c). rete della grossezza di 1 mm. e mezzo o meno.			1919 ( » 270)	21	5 670
Svizzera . . . . .	67	33 500	Albania . . . . .	3	2 250	1918 ( » 300)	135	40 500
Turchia europea . . . . .	10	5 000	Bulgaria . . . . .	51	38 250	1917 ( » 275)	194	63 350
Tunisia . . . . .	2	1 000	Regno dei S. C. S. . . . .	10	7 500	1916 ( » 125)	142	17 750
Argentina . . . . .	23	11 500	Egitto . . . . .	55	41 250	<b>690. - Ferro e acciaio fucinati o gettati, in</b> 279 b) 1. lavori piallatti, limati, torniti, bu- cati, ecc., solo in minima parte, del peso di 50 Kg. e più.		
Provviste { bast. naz. . . . .	595	297 500	Provviste { bast. naz. . . . .	1	750	Grecia . . . . .	1	550
di bordo { bast. esteri . . . . .	29	14 500	di bordo { bast. esteri . . . . .	1	750	Egitto . . . . .	1	550
	1 333	666 500		121	90 750	Provviste { bast. naz. . . . .	54	29 700
Eritrea . . . . .	1 379	689 500	Eritrea . . . . .	147	110 250	di bordo { bast. esteri . . . . .	—	—
Tripolitania e Cirenaica . . . . .	315	157 500	Tripolitania e Cirenaica . . . . .	24	18 000	1920 (Val. 550)	<b>56</b>	<b>30 800</b>
	1 694	847 000		171	128 250	1919 ( » 400)	39	16 600
1920 (Val. 500.—)	<b>3 027</b>	<b>1 513 500</b>	1920 (Val. 750)	<b>292</b>	<b>219 000</b>	1918-1917 . . . . .	—	—
1919 ( » 340.—)	2 322	789 480	1919 ( » 750)	352	264 000	1916 (Val. 85)	18	1 530
1918 ( » 300.—)	318	95 400	1918 . . . . .	—	—	<b>691. - Ferro e acciaio fucinati o gettati, in</b> 279 b) 2. lavori piallatti, limati, torniti, bu- cati, ecc., solo in minima parte, di peso inferiore a 50, ma supe- riore a 25 Kg.		
1917 ( » 260.—)	157	40 820	1917 (Val. 350)	18	6 300	1920-1916 . . . . .	—	—
1916 ( » 105.—)	6 232	654 360	1916 ( » 195)	5	975			

ANNO 1920. — ANALISI DEL COMMERCIO SPECIALE DI ESPORTAZIONE. — *Segue* Tav. XV.

PAESI DI DESTINAZIONE	QUANTITÀ	VALORE	PAESI DI DESTINAZIONE	QUANTITÀ	VALORE	PAESI DI DESTINAZIONE	QUANTITÀ	VALORE
<i>Segue</i> CATEGORIA XII. — MINERALI, METALLI E LORO LAVORI.								
Quintali      Lire			Quintali      Lire			Quintali      Lire		
<b>692. - Ferro e acciaio fucinati o gettati, in lavori piallati, limati, torniti, bucati, ecc., solo in minima parte, del peso di 25 Kg. o meno.</b>			<b>695. - Lamiere di ferro e di acciaio, stagnate, ramate o ossidate, di grossezza superiore a 1 mm. e mezzo.</b>			<b>698. - Focolari di lamiera di ferro o di acciaio, ondulata, per caldaie a vapore.</b>		
Svizzera . . . . .	5	2 875	1920 (Val. 500)	—	—	1920 (Val. 450)	—	—
Brasile . . . . .	24	13 800	1919 ( » 290)	7	2 030	1919 ( » 350)	8	2 800
Stati Uniti . . . . .	2	1 150	1918-1917 . . .	—	—	1918-1916 . . .	—	—
			1916 (Val. 125)	20	2 500			
1920 (Val. 575)	31	17 825	<b>696. - Lamiere di ferro e di acciaio, stagnate, ramate o ossidate, della grossezza di 1 mm. e mezzo o meno.</b>			<b>699. - Corde di filo di ferro o di acciaio.</b>		
1919 ( » 420)	2	840	Spagna . . . . .	1 950	1 170 000	Belgio . . . . .	1	600
1918 . . . . .	—	—	Dodecaneso . . . . .	2	1 200	Bulgaria . . . . .	3	1 800
1917 (Val. 325)	1	325	Turchia asiatica . . . . .	5	3 000	Francia . . . . .	10	6 000
1916 ( » 215)	8	1 720	Tunisia . . . . .	115	69 000	Germania . . . . .	4	2 400
			Provviste di bordo { bast. naz. . . . .	2	1 200	Grecia . . . . .	24	14 400
			{ bast. esteri. . . . .	2	1 200	Paesi Bassi . . . . .	3	1 800
			1920 (Val. 600)	2 076	1 245 600	Romania . . . . .	56	33 600
			1919 ( » 500)	836	418 000	Spagna . . . . .	3 012	1 807 200
			1918 ( » 600)	2 355	1 413 000	Svizzera . . . . .	72	43 200
			1917 ( » 400)	468	187 200	Turchia europea . . . . .	14	8 400
			1916 ( » 150)	26	3 900	Giappone . . . . .	2	1 200
						India britannica e Ceylon	19	11 400
<b>693. - Lamiere di ferro e di acciaio, zincate o piombate, di grossezza superiore a 1 mm. e mezzo.</b>			<b>697. - Molle di acciaio, di qualsiasi sorta.</b>			Col. brit. n. n. in Africa.	9	5 400
Col. franc. n. n. in Africa	8	3 200	281.			Egitto . . . . .	9	5 400
Provviste di bordo { bast. naz. . . . .	9	3 600	Belgio . . . . .	9	4 050	Argentina . . . . .	8	4 800
{ bast. esteri. . . . .	—	—	Francia . . . . .	831	373 950	Brasile . . . . .	33	19 800
1920 (Val. 400)	17	6 800	Gran Bretagna e Irlanda	1	450	Chili . . . . .	20	12 000
1919 ( » 300)	94	23 200	Grecia . . . . .	88	39 600	Uruguay . . . . .	24	14 400
1918 ( » 380)	21	7 980	Regno dei S. C. S. . . . .	5	2 250	Provviste di bordo { bast. naz. . . . .	477	286 200
1917 ( » 350)	432	151 200	Spagna . . . . .	103	46 350	{ bast. esteri. . . . .	71	42 600
1916 ( » 120)	28	3 360	Svizzera . . . . .	2	900		3 871	2 322 600
			Turchia europea . . . . .	68	30 600	Eritrea . . . . .	705	423 000
			Turchia asiatica . . . . .	282	126 900	Somalia italiana . . . . .	54	32 400
<b>694. - Lamiere di ferro e di acciaio, zincate o piombate, della grossezza di 1 mm. e mezzo o meno.</b>			Abissinia . . . . .	3	1 350	Tripolitania e Cirenaica.	80	48 000
Belgio . . . . .	25	12 875	Egitto . . . . .	115	51 750		839	503 400
Francia . . . . .	1	515	Tunisia . . . . .	22	9 900	1920 (Val. 600.—)	4 710	2 826 000
Grecia . . . . .	115	59 225	Argentina . . . . .	1	450	1919 ( » 500.—)	600	300 000
Regno dei S. C. S. . . . .	5	2 575	Chili . . . . .	71	31 950	1918 ( » 535.—)	532	284 620
Spagna . . . . .	103	53 045	Colombia . . . . .	4	1 800	1917 ( » 430.—)	392	168 560
Provviste di bordo { bast. naz. . . . .	1	515	Provviste di bordo { bast. naz. . . . .	1	450	1916 ( » 225.—)	497	111 82
{ bast. esteri. . . . .	—	—	{ bast. esteri. . . . .	—	—			
	250	128 750		1 606	722 700			
Eritrea . . . . .	69	35 535	Eritrea . . . . .	19	8 550	<b>700. - Vasellame ed utensili per uso domestico, di ferro smaltato.</b>		
Somalia italiana . . . . .	113	58 195	Somalia italiana . . . . .	9	4 050	Albania . . . . .	1	750
	182	93 730	Tripolitania e Cirenaica.	2	900	Belgio . . . . .	1	750
1920 (Val. 515)	432	222 480		30	13 500	Francia . . . . .	1 615	1 211 250
1919 ( » 325)	484	157 300	1920 (Val. 450)	1 636	736 200	Grecia . . . . .	237	177 750
1918 . . . . .	—	—	1919 ( » 355)	1 487	527 885	Malta . . . . .	6	4 500
1917 (Val. 350)	4	1 400	1918 ( » 400)	266	106 400	Regno dei S. C. S. . . . .	1	750
1916 ( » 140)	22	3 080	1917 ( » 330)	504	166 320	Romania . . . . .	133	99 750
			1916 ( » 150)	678	101 700			



ANNO 1920. — ANALISI DEL COMMERCIO SPECIALE DI ESPORTAZIONE. — *Segue* Tav. XV.

PAESI DI DESTINAZIONE	QUANTITÀ	VALORE	PAESI DI DESTINAZIONE	QUANTITÀ	VALORE	PAESI DI DESTINAZIONE	QUANTITÀ	VALORE
<i>Segue</i> CATEGORIA XII. — MINERALI, METALLI E LORO LAVORI.								
	Quintali	Lire		Quintali	Lire		Quintali	Lire
Turchia asiatica . . . . .	109	98 100	<b>708. - Lavori di lamiera di ferro o di acciaio, stagnate, ramate o ossidate, commisti con altre materie, di lamiera della grossezza di 1 mm. e mezzo o meno.</b>			<b>710. - Chiodi da ferrare i cavalli.</b>		
Federazione australiana . . . . .	327	294 300	286 b) 2.			287 b) 2.		
Africa merid. britannica . . . . .	6	5 400	Albania . . . . .	3	3 300	1920-1918 . . . . .	—	—
Algeria . . . . .	67	60 300	Bulgaria . . . . .	1	1 100	1917 (Val. 250)	6	1 500
Egitto . . . . .	208	187 200	Francia . . . . .	9	9 900	1916 ( » 100)	31	3 100
Tunisia . . . . .	131	117 900	Grecia . . . . .	13	14 300	<b>711. - Ferro e acciaio di seconda fabbricazione, in lavori non nominati, fatti principalmente con ferri o acciai grossi, piallati, limati, torniti, bucati, ecc., solo in minima parte.</b>		
Argentina . . . . .	3 611	3 249 900	Malta . . . . .	1	1 100	Francia . . . . .	46	18 400
Brasile . . . . .	1 286	1 157 400	Romania . . . . .	609	669 900	Romania . . . . .	13	4 800
Canada . . . . .	15	13 500	Spagna . . . . .	169	185 900	Turchia asiatica . . . . .	5	2 000
Chilè . . . . .	396	356 400	Svizzera . . . . .	4	4 400	Col. franc. n. n. in Africa	23	9 200
Equatore . . . . .	16	14 400	Turchia europea . . . . .	4	4 400	Egitto . . . . .	429	171 600
Paraguay . . . . .	8	7 200	Turchia asiatica . . . . .	5	5 500	Argentina . . . . .	27	10 800
Perù . . . . .	404	363 600	Egitto . . . . .	68	74 800	Provviste di bordo { bast. naz. . . . .	78	31 200
Stati Uniti . . . . .	2 044	1 839 600	Argentina . . . . .	1	1 100	{ bast. esteri . . . . .	—	—
Uruguay . . . . .	1 106	995 400	Brasile . . . . .	78	85 800			
Provviste di bordo { bast. naz. . . . .	55	49 500	Perù . . . . .	4	4 400	Eritrea . . . . .	620	248 000
{ bast. esteri . . . . .	16	14 400	Stati Uniti . . . . .	36	39 600	{ bast. naz. . . . .	793	317 200
	11 641	10 476 900		1 005	1 105 500	{ bast. esteri . . . . .	1	400
Eritrea . . . . .	14	12 600	Eritrea . . . . .	168	184 800	Tripolitania e Cirenaica . . . . .	925	370 000
Tripolitania e Cirenaica . . . . .	237	213 300	Tripolitania e Cirenaica . . . . .	4	4 400			
	251	225 900		172	189 200	Tripolitania e Cirenaica . . . . .	1 719	687 600
1920 (Val. 900)	(a) 11 892	10 702 800	1920 (Val. 1 100)	1 177	1 294 700	1920 (Val. 400)	2 339	935 600
1919 ( » 650)	5 454	3 545 100	1919 ( » 800)	4 406	3 524 300	1919 ( » 300)	47	14 100
1918 ( » 750)	151	113 250	1918 ( » 815)	55	44 825	1918 ( » 320)	713	228 160
1917 ( » 540)	5 895	3 183 330	1917 ( » 600)	267	160 200	1917 ( » 180)	141	25 380
1916 ( » 235)	24 636	5 739 460	1916 ( » 260)	113	29 330	1916 ( » 75)	10 276	770 700
<b>707. - Lavori di lamiera di ferro o di acciaio, stagnate, ramate o ossidate, commisti con altre materie, di lamiera di grossezza superiore a 1 mm. e mezzo.</b>			<b>709. - Chiodi fucinati di ferro o di acciaio.</b>			<b>712. - Ferro e acciaio di seconda fabbricazione, in lavori non nominati, fatti principalmente con ferri o acciai grossi, piallati, limati, torniti, bucati, ecc., su tutta o larga parte della loro superficie.</b>		
286 b) 1.			287 a-b) 2.			287 a) 2.		
Malta . . . . .	7	6 650	Albania . . . . .	83	49 800	Albania . . . . .	13	6 500
Svizzera . . . . .	1	950	Bulgaria . . . . .	168	100 800	Austria . . . . .	171	85 500
India britannica e Ceylon . . . . .	17	16 150	Grecia . . . . .	313	187 800	Belgio . . . . .	2	1 000
	25	23 750	Spagna . . . . .	7	4 200	Ceco-Slovacchia . . . . .	109	54 500
Eritrea . . . . .	1	950	Turchia europea . . . . .	29	17 400	Danimarca . . . . .	6	3 000
Tripolitania e Cirenaica . . . . .	1	950	Aden . . . . .	1	600	Francia . . . . .	466	233 000
	2	1 900	Dodecaneso . . . . .	17	10 200	Gran Bretagna e Irlanda	9	4 500
1920 (Val. 950)	27	25 650	Turchia asiatica . . . . .	89	53 400	Grecia . . . . .	17	8 500
1919-1918 . . . . .	—	—	Egitto . . . . .	25	15 000	Paesi Bassi . . . . .	35	17 500
1917 (Val. 520)	9	4 680	Panamà . . . . .	9	5 400	Regno dei S. C. S. . . . .	42	21 000
1916 ( » 250)	2	500	Provviste di bordo { bast. naz. . . . .	26	15 600	Spagna . . . . .	214	107 000
			{ bast. esteri . . . . .	—	—	Svizzera . . . . .	592	296 000
				767	460 200	Turchia europea . . . . .	58	29 000
			Eritrea . . . . .	34	20 400	Aden . . . . .	2	1 000
			Tripolitania e Cirenaica . . . . .	49	29 400			
				83	49 800			
			1920 (Val. 600)	850	510 060			
			1919 ( » 400)	258	103 200			
			1918 ( » 400)	17	6 800			
			1917 ( » 300)	9	2 700			
			1916 ( » 130)	12	1 560			

(a) Compresi quintali 200 barattoli, stagnoni e simili recipienti vuoti e quintali 26 di lamiera litografate, riesportati a scarico di temporanea importazione di lamiera di ferro stagnate.

PAESI DI DESTINAZIONE	QUANTITÀ	VALORE	PAESI DI DESTINAZIONE	QUANTITÀ	VALORE	PAESI DI DESTINAZIONE	QUANTITÀ	VALORE
-----------------------------	----------	--------	-----------------------------	----------	--------	-----------------------------	----------	--------

*Segue* CATEGORIA XII. — MINERALI, METALLI E LORO LAVORI.

	Quintali	Lire
India britannica e Ceylon	28	14 000
Turchia asiatica . . . . .	62	31 000
Col. franc. n. n. in Africa	64	32 000
Egitto . . . . .	282	141 000
Marocco . . . . .	1	500
Tunisia. . . . .	566	283 000
Argentina . . . . .	1	500
Brasile . . . . .	2	1 000
Panamà . . . . .	7	3 500
Perù. . . . .	69	34 500
Provviste di bordo { bast. naz. . . . .	20 961	10 480 500
{ bast. esteri. . . . .	1 744	872 000
	<b>25 523</b>	<b>12 761 500</b>
Eritrea . . . . .	3	1 500
Somalia italiana . . . . .	997	498 500
Tripolitania e Cirenaica. . . . .	1 988	994 000
	<b>2 988</b>	<b>1 494 000</b>
1920 (Val. 500)	<b>28 511</b>	<b>14 255 500</b>
1919 ( » 400)	<b>8 546</b>	<b>3 418 400</b>
1918 ( » 455)	<b>5 902</b>	<b>2 685 410</b>
1917 ( » 300)	<b>9 339</b>	<b>2 801 700</b>
1916 ( » 150)	<b>7 171</b>	<b>1 075 650</b>

**713. - Ferro e acciaio di seconda fabbricazione, in lavori non nominati, fatti principalmente con ferri o acciai grossi, stagnati, piombati, zincati, verniciati.**

	Quintali	Lire
Albania . . . . .	7	4 900
Francia . . . . .	29	20 300
Gran Bretagna e Irlanda	3	2 100
Grecia . . . . .	1	700
Romania . . . . .	1	700
Russia . . . . .	11	7 700
Spagna . . . . .	105	73 500
Svizzera . . . . .	1	700
Turchia europea . . . . .	9	6 300
Aden . . . . .	5	3 500
Turchia asiatica . . . . .	40	28 000
Egitto . . . . .	4	2 800
Tunisia. . . . .	4	2 800
Provviste di bordo { bast. naz. . . . .	7	4 900
{ bast. esteri. . . . .	—	—
	<b>227</b>	<b>158 900</b>
Eritrea . . . . .	42	29 400
Tripolitania e Cirenaica. . . . .	5	3 500
	<b>47</b>	<b>32 900</b>
1920 (Val. 700)	<b>274</b>	<b>191 800</b>
1919 ( » 600)	<b>17</b>	<b>10 200</b>
1918 . . . . .	—	—
1917 (Val. 450)	<b>10</b>	<b>4 500</b>
1916 ( » 150)	<b>16</b>	<b>2 400</b>

**714. - Ferro e acciaio di seconda fabbricazione, in lavori non nominati, fatti principalmente con ferri o acciai grossi, ossidati, smaltati, nichelati, guarniti di altri metalli o congiunti a vetro o prodotti ceramici.**

	Quintali	Lire
Albania . . . . .	2	1 500
Francia . . . . .	11	8 250
Turchia asiatica . . . . .	1	750
Egitto . . . . .	22	16 500
Argentina . . . . .	11	8 250
Uruguay . . . . .	1	750
Provviste di bordo { bast. naz. . . . .	16	12 000
{ bast. esteri. . . . .	—	—
	<b>64</b>	<b>48 000</b>
Eritrea . . . . .	12	9 000
	<b>12</b>	<b>9 000</b>
1920 (Val. 750)	<b>76</b>	<b>57 000</b>
1919 ( » 530)	<b>111</b>	<b>58 830</b>
1918 ( » 515)	<b>150</b>	<b>77 250</b>
1917 ( » 900)	<b>724</b>	<b>651 600</b>
1916 ( » 190)	<b>471</b>	<b>89 490</b>

**715. - Ferro e acciaio di seconda fabbricazione, in lavori non nominati, fatti principalmente con ferri o acciai piccoli, piallati, limati, torniti, bucati, ecc., solo in piccola parte.**

	Quintali	Lire
Albania . . . . .	24	16 800
Bulgaria . . . . .	3	2 100
Francia . . . . .	128	89 600
Grecia . . . . .	11	7 700
Malta . . . . .	1	700
Russia . . . . .	5	3 500
Spagna . . . . .	1	700
Turchia europea . . . . .	5	3 500
Congo belga . . . . .	4	2 800
Egitto . . . . .	8	5 600
Marocco . . . . .	3	2 100
Tunisia . . . . .	6	4 200
Argentina . . . . .	1	700
Stati Uniti . . . . .	7	4 900
Provviste di bordo { bast. naz. . . . .	13	9 100
{ bast. esteri. . . . .	—	—
	<b>220</b>	<b>154 000</b>
Eritrea . . . . .	52	36 400
Somalia italiana . . . . .	9	6 300
Tripolitania e Cirenaica. . . . .	3	2 100
	<b>64</b>	<b>44 800</b>
1920 (Val. 700)	<b>284</b>	<b>198 800</b>
1919 ( » 650)	<b>130</b>	<b>84 500</b>
1918 ( » 660)	<b>4 700</b>	<b>3 102 000</b>
1917 ( » 310)	<b>105 238</b>	<b>32 623 780</b>
1916 ( » 70)	<b>50 236</b>	<b>3 516 520</b>

**716. - Ferro e acciaio di seconda fabbricazione, in lavori non nominati, fatti principalmente con ferri o acciai piccoli, piallati, limati, torniti, bucati, ecc., su tutta o larga parte della loro superficie.**

	Quintali	Lire
Albania . . . . .	784	470 400
Austria . . . . .	5 015	3 009 000
Belgio . . . . .	142	85 200
Bulgaria . . . . .	1 584	950 400
Danimarca . . . . .	25	15 000
Francia. . . . .	3 780	2 268 000
Germania . . . . .	32	19 200
Gran Bretagna e Irlanda	1 334	800 400
Grecia . . . . .	11 302	6 781 200
Malta . . . . .	11	6 600
Norvegia . . . . .	5	3 000
Paesi Bassi . . . . .	91	54 600
Portogallo . . . . .	256	153 600
Regno dei S. C. S. . . . .	1 057	684 200
Romania . . . . .	398	238 800
Russia . . . . .	282	169 200
Spagna. . . . .	2 997	1 798 200
Svezia . . . . .	50	30 000
Svizzera . . . . .	2 855	1 713 000
Turchia europea . . . . .	553	331 800
Aden . . . . .	7	4 200
Cipro . . . . .	1	600
Dodecaneso . . . . .	1 119	671 400
Giappone . . . . .	14	8 400
India britannica e Ceylon	236	141 600
Stabilimenti dello Stretto	137	82 200
Turchia asiatica . . . . .	4 545	2 727 000
Federazione australiana. . . . .	4	2 400
Nuova Zelanda. . . . .	1	600
Abissinia. . . . .	12	7 200
Algeria . . . . .	311	186 600
Col. brit. n. n. in Africa. . . . .	16	9 600
Col. franc. n. n. in Africa	125	75 000
Congo belga . . . . .	21	12 600
Egitto . . . . .	1 331	798 600
Marocco . . . . .	66	39 600
Tunisia . . . . .	1 014	608 400
Argentina . . . . .	656	393 600
Bolivia . . . . .	3	1 800
Brasile . . . . .	331	198 600
Chili . . . . .	1	600
Cuba . . . . .	2	1 200
Equatore . . . . .	7	4 200
Haiti e S. Domingo . . . . .	3	1 800
Messico . . . . .	1	600
Panamà . . . . .	3	1 800



PAESI DI DESTINAZIONE	QUANTITÀ	VALORE	PAESI DI DESTINAZIONE	QUANTITÀ	VALORE	PAESI DI DESTINAZIONE	QUANTITÀ	VALORE
<i>Segue</i> CATEGORIA XII. — MINERALI, METALLI E LORO LAVORI.								
Quintali      Lire			Quintali      Lire			Quintali      Lire		
<b>719. - Utensili e strumenti usuali per arti 288 a) 1. e mestieri, comuni: bruniti, nichelati, smaltati, laccati o ossidati.</b>			Dodecaneso . . . . . 33 23 760			Brasile . . . . . 16 9 600		
Bulgaria . . . . .	20	14 000	Turchia asiatica . . . . .	4	2 880	Equatore . . . . .	1	600
Francia . . . . .	2	1 400	Col. brit. n. n. in Africa . . . . .	2	1 440	Messico . . . . .	1	600
Gran Bretagna e Irlanda . . . . .	12	8 400	Congo belga . . . . .	66	47 520	Perù . . . . .	8	4 800
Grecia . . . . .	3	2 100	Egitto . . . . .	38	27 360	Stati Uniti . . . . .	31	18 600
Portogallo . . . . .	17	11 900	Tunisia . . . . .	20	14 400	Uruguay . . . . .	214	128 400
Romania . . . . .	4	2 800	Argentina . . . . .	45	32 400	Provviste { bast. naz. . . . . 109 65 400 di bordo { bast. esteri. . . . . 4 2 400		
Russia . . . . .	58	40 600	Brasile . . . . .	3	2 160		2 860 1 716 000	
Spagna . . . . .	43	30 100	Chili . . . . .	10	7 200	Eritrea . . . . .	1 545	927 000
Svizzera . . . . .	2	1 400	Stati Uniti . . . . .	1	720	Somalia italiana . . . . .	480	288 000
Turchia europea . . . . .	10	7 000	Uruguay . . . . .	10	7 200	Tripolitania e Cirenaica . . . . .	578	346 800
Col. franc. n. n. in Africa . . . . .	98	68 600	Provviste { bast. naz. . . . . 43 30 960 di bordo { bast. esteri. . . . . 1 720	1 102 793 440	1920 (Val. 600) . . . . . 5 463 3 277 800 1919 ( » 440) . . . . . 1 282 564 080 1918 ( » 450) . . . . . 89 40 850 1917 ( » 400) . . . . . 89 35 600 1916 ( » 150) . . . . . 319 47 850			
Egitto . . . . .	47	32 900		Eritrea . . . . .		97	69 840	2 603 1 561 800
Tunisia . . . . .	1	700	Somalia italiana . . . . .	12	8 640			
Argentina . . . . .	23	16 100	Tripolitania e Cirenaica . . . . .	118	84 960			
Brasile . . . . .	6	4 200	227 163 440	1 329 956 880				
Chili . . . . .	2	1 400	1919 ( » 500) . . . . . 619 305 000					
Perù . . . . .	2	1 400	1918 ( » 500) . . . . . 19 9 500					
Stati Uniti . . . . .	12	8 400	1917 ( » 420) . . . . . 58 24 360					
Uruguay . . . . .	3	2 100	1916 ( » 200) . . . . . 135 27 000					
Provviste { bast. naz. . . . . 3 2 100 di bordo { bast. esteri. . . . . — —	368	257 600	<b>721. - Utensili e strumenti usuali per arti 288 a) 3. e mestieri, comuni: altri.</b>			<b>722. - Utensili e strumenti usuali per arti 288 b) 1. e mestieri, fini: bruniti, nichelati, smaltati, laccati o ossidati.</b>		
	Eritrea . . . . .	357	249 900	Albania . . . . .	24	14 400	Albania . . . . .	4
Somalia italiana . . . . .	1	700	Bulgaria . . . . .	103	61 800	Austria . . . . .	1	1 400
Tripolitania e Cirenaica . . . . .	1	700	Francia . . . . .	161	96 600	Belgio . . . . .	3	4 200
359	251 300	508 900	Germania . . . . .	1	600	Bulgaria . . . . .	23	32 200
1920 (Val. 700) . . . . .	727	508 900	Gran Bretagna e Irlanda . . . . .	1	600	Francia . . . . .	78	109 200
1919 ( » 500) . . . . .	22	11 000	Grecia . . . . .	93	55 800	Gran Bretagna e Irlanda . . . . .	17	23 800
1918 ( » 520) . . . . .	4	2 080	Paesi Bassi . . . . .	5	3 000	Grecia . . . . .	57	79 800
1917 ( » 340) . . . . .	20	6 800	Regno dei S. C. S. . . . .	15	9 000	Paesi Bassi . . . . .	1	1 400
1916 ( » 200) . . . . .	54	10 800	Romania . . . . .	273	163 800	Portogallo . . . . .	11	15 400
			Russia . . . . .	99	59 400	Regno dei S. C. S. . . . .	3	4 200
			Spagna . . . . .	49	29 400	Romania . . . . .	26	36 400
			Svizzera . . . . .	150	90 000	Russia . . . . .	1	1 400
			Turchia europea . . . . .	770	462 000	Spagna . . . . .	58	81 200
			Dodecaneso . . . . .	8	4 800	Svizzera . . . . .	13	18 200
			India britannica e Ceylon . . . . .	2	1 200	Turchia europea . . . . .	6	8 400
			Indie orientali olandesi . . . . .	22	13 200	Cipro . . . . .	1	1 400
			Turchia asiatica . . . . .	39	23 400	Dodecaneso . . . . .	3	4 200
			Col. brit. n. n. in Africa . . . . .	5	3 000	India britannica e Ceylon . . . . .	16	22 400
			Col. franc. n. n. in Africa . . . . .	10	6 000	Turchia asiatica . . . . .	2	2 800
			Congo belga . . . . .	58	34 800	Congo belga . . . . .	8	11 200
			Egitto . . . . .	58	34 800	Egitto . . . . .	36	50 400
			Marocco . . . . .	228	136 800	Marocco . . . . .	2	2 800
			Tunisia . . . . .	18	10 800	Tunisia . . . . .	7	9 800
			Argentina . . . . .	284	170 400	Argentina . . . . .	108	151 200
						Brasile . . . . .	27	37 800
						Costarica . . . . .	1	1 400
						Panama . . . . .	2	2 800
						Stati Uniti . . . . .	14	19 600

ANNO 1920. — ANALISI DEL COMMERCIO SPECIALE DI ESPORTAZIONE. — *Segue* Tav. XV.

PAESI DI DESTINAZIONE	QUANTITÀ	VALORE	PAESI DI DESTINAZIONE	QUANTITÀ	VALORE	PAESI DI DESTINAZIONE	QUANTITÀ	VALORE
-----------------------------	----------	--------	-----------------------------	----------	--------	-----------------------------	----------	--------

*Segue* CATEGORIA XII. — MINERALI, METALLI E LORO LAVORI.

	Quintali	Lire		Quintali	Lire		Quintali	Lire
Uruguay . . . . .	1	1 400	Grecia . . . . .	174	234 900	Eritrea . . . . .	133	179 550
Venezuela . . . . .	4	5 600	Malta . . . . .	16	21 600	Somalia italiana . . . . .	27	36 450
Provviste di bordo {	1	1 400	Norvegia . . . . .	40	54 000	Tripolitania e Cirenaica . . . . .	30	52 650
			bast. naz. . . . .					
bast. esteri . . . . .			Paesi Bassi . . . . .	47	63 450		199	268 650
	535	749 000	Polonia . . . . .	24	32 400			
Eritrea . . . . .	7	9 800	Portogallo . . . . .	49	66 150	1920 (Val. 1 350)	5 350	7 222 500
Somalia italiana . . . . .	2	2 800	Regno dei S. C. S. . . . .	7	9 450	1919 ( » 1 000)	1 218	1 218 000
Tripolitania e Cirenaica . . . . .	15	21 000	Romania . . . . .	261	352 350	1918 ( » 1 000)	4 370	4 370 000
	24	33 600	Russia . . . . .	22	29 700	1917 ( » 800)	11 471	9 176 500
1920 (Val. 1 400)	559	782 600	Spagna . . . . .	255	344 250	1916 ( » 250)	6 055	1 513 750
1919 ( » 1 000)	30	30 000	Svezia . . . . .	41	55 350			
1918 ( » 600)	14	8 400	Svizzera . . . . .	277	373 950			
1917 ( » 550)	138	103 400	Turchia europea . . . . .	146	197 100			
1916 ( » 290)	124	35 960	Aden . . . . .	1	1 350			
			Cina . . . . .	3	4 050			
			Cipro . . . . .	1	1 350			
			Dodecaneso . . . . .	51	68 850			
			Giappone . . . . .	13	17 550			
			India britannica e Ceylon . . . . .	126	170 100			
			Indie orientali olandesi . . . . .	11	14 850			
			Persia . . . . .	3	4 050			
			Siam . . . . .	2	2 700			
			Stabilimenti dello Stretto . . . . .	20	27 000			
			Turchia asiatica . . . . .	144	194 400			
			Federazione australiana . . . . .	24	32 400			
			Nuova Zelanda . . . . .	17	22 950			
			Abissinia . . . . .	5	6 750			
			Africa merid. britannica . . . . .	12	16 200			
			Africa portoghese . . . . .	59	79 650			
			Algeria . . . . .	3	4 050			
			Col. brit. n. n. in Africa . . . . .	9	12 150			
			Col. franc. n. n. in Africa . . . . .	3	4 050			
			Egitto . . . . .	143	193 050			
			Marocco . . . . .	28	37 800			
			Tunisia . . . . .	27	36 450			
			Antille francesi . . . . .	2	2 700			
			Argentina . . . . .	776	1 047 600			
			Brasile . . . . .	169	228 150			
			Canada . . . . .	2	2 700			
			Chili . . . . .	15	20 250			
			Colombia . . . . .	6	8 100			
			Cuba . . . . .	8	10 800			
			Equatore . . . . .	5	4 050			
			Messico . . . . .	4	5 400			
			Perù . . . . .	20	27 000			
			Stati Uniti . . . . .	93	125 550			
			Uruguay . . . . .	73	98 550			
			Venezuela . . . . .	2	2 700			
			Provviste di bordo {	25	33 750			
				bast. naz. . . . .				
			bast. esteri . . . . .	1	1 350			
				5 151	6 953 850			

**725. - Lime e raspe, aventi una lunghezza 288 e) 1. di più di 30 centimetri.**

Albania . . . . .	1	850
Bulgaria . . . . .	35	29 750
Francia . . . . .	126	107 100
Gran Bretagna e Irlanda . . . . .	2	1 700
Grecia . . . . .	48	40 800
Malta . . . . .	4	3 400
Svizzera . . . . .	4	3 400
Turchia europea . . . . .	7	5 950
Cipro . . . . .	2	1 700
Turchia asiatica . . . . .	20	17 000
Egitto . . . . .	72	61 200
Argentina . . . . .	2	1 700
Uruguay . . . . .	1	850
Provviste di bordo {	4	3 400
bast. esteri . . . . .		
	328	278 800
Tripolitania e Cirenaica . . . . .	1	850
1920 (Val. 850)	329	279 650
1919 ( » 670)	13	8 710
1918 ( » 690)	1	690
1917 ( » 550)	1	550
1916 ( » 300)	1	300

**726. - Lime e raspe, aventi una lunghezza 288 e) 2. di 15 fino a 30 centimetri.**

Albania . . . . .	2	2 900
Bulgaria . . . . .	14	20 300
Francia . . . . .	1	1 450
Grecia . . . . .	140	203 000
Malta . . . . .	3	4 350
Romania . . . . .	2	2 900
Spagna . . . . .	2	2 900
Svizzera . . . . .	5	7 250
Turchia europea . . . . .	13	18 850
Cina . . . . .	11	15 950
Cipro . . . . .	5	7 250
Turchia asiatica . . . . .	91	131 950
Egitto . . . . .	85	123 250

**723. - Utensili e strumenti usuali per arti e mestieri, fini: falci, falciolate e trinciapaglia.**

Austria . . . . .	57	57 000
Francia . . . . .	1	1 000
Portogallo . . . . .	6	6 000
Svizzera . . . . .	3	3 000
Brasile . . . . .	1	1 000
	68	68 000
Eritrea . . . . .	15	15 000
1920 (Val. 1 000)	83	83 000
1919 ( » 650)	10	6 500
1918 ( » 660)	2	1 320
1917 ( » 550)	14	7 700
1916 ( » 250)	25	6 250

**724. - Utensili e strumenti usuali per arti e mestieri, fini: altri, anche puliti, verniciati, zincati, piombati, galvanizzati, ramati, stagnati o guarniti di altri metalli.**

Albania . . . . .	13	17 550
Austria . . . . .	13	17 550
Belgio . . . . .	94	126 900
Bulgaria . . . . .	49	66 150
Ceco-Slovacchia . . . . .	1	1 350
Danimarca . . . . .	30	40 500
Finlandia . . . . .	9	12 150
Francia . . . . .	1 382	1 865 700
Germania . . . . .	9	12 150
Gibilterra . . . . .	1	1 350
Gran Bretagna e Irlanda . . . . .	287	387 450





## ANNO 1920. — ANALISI DEL COMMERCIO SPECIALE DI ESPORTAZIONE. — Segue Tav. XV.

PAESI DI DESTINAZIONE	QUANTITÀ	VALORE	PAESI DI DESTINAZIONE	QUANTITÀ	VALORE	PAESI DI DESTINAZIONE	QUANTITÀ	VALORE
<i>Segue CATEGORIA XII. — MINERALI, METALLI E LORO LAVORI.</i>								
	Quintali	Lire.		Quintali	Lire		Quintali	Lire
Turchia asiatica . . . . .	1	1 100	<b>736. - Rame, ottone e bronzo, tirati al ma-</b>			Messico . . . . .	4	12 000
Stati Uniti . . . . .	2	2 2 0	291 f). <b>glio, in lavori greggi.</b>			Nicaragua . . . . .	7	21 000
Provviste di bordo { bast. naz. . . . .	3	3 300	Tripolitania e Cirenaica. . . . .	4	5 000	Perù . . . . .	43	129 000
{ bast. esteri. . . . .	—	—	1920 (Val. 1 250) . . . . .	4	5 000	Stati Uniti . . . . .	18	54 000
	1 269	1 395 9 00	1919-1918 . . . . .	—	—	Uruguay . . . . .	19	57 000
Eritrea . . . . .	16	17 600	1917 (Val. 900) . . . . .	15	13 500	Venezuela . . . . .	1	3 000
Tripolitania e Cirenaica. . . . .	3	3 300	1916 ( » 690) . . . . .	52	35 880	Provviste di bordo { bast. naz. . . . .	1	3 000
	19	20 900	<b>737. - Rame, ottone e bronzo, in cilindri e</b>			{ bast. esteri. . . . .	16	48 000
	1 288	1 416 800	291 g). <b>stampi incisi per la stampa.</b>				1 320	3 960 000
1919 ( » 500) . . . . .	385	192 500	Francia . . . . .	3	3 900	Eritrea . . . . .	18	54 000
1918 ( » 670) . . . . .	9	6 030	Spagna . . . . .	1	1 300	Somalia italiana . . . . .	29	87 000
1917 ( » 750) . . . . .	28	21 000	1920 (Val. 1 300) . . . . .	4	5 200	Tripolitania e Cirenaica. . . . .	7	21 000
1916 ( » 630) . . . . .	179	112 770	1919 ( » 900) . . . . .	1	900		54	162 000
			1918 . . . . .	—	—	1920 (Val. 3 000) . . . . .	1 374	4 122 000
<b>734. - Rame, ottone e bronzo, in fili di</b>			1917 (Val. 1 100) . . . . .	1	1 100	1919 ( » 2 000) . . . . .	364	728 000
291 d) 2. <b>grossezza di mezzo millimetro o</b>			1916 ( » 800) . . . . .	1	800	1918 ( » 1 800) . . . . .	195	351 000
<b>meno.</b>						1917 ( » 2 000) . . . . .	276	552 000
Francia . . . . .	3	3 600	<b>738. - Rame, ottone e bronzo, in lavori or-</b>			1916 ( » 1 000) . . . . .	618	618 000
Svizzera . . . . .	175	210 000	291 h). <b>namentali, non dorati, nè argentati.</b>					
India britannica e Ceylon . . . . .	31	37 200	Albania . . . . .	2	6 000	<b>739. - Rame, ottone e bronzo, dorati o ar-</b>		
Argentina . . . . .	4	4 800	Austria . . . . .	1	3 000	291 l) 1. <b>gentati, in spranghe o in lamine.</b>		
1920 (Val. 1 200) . . . . .	218	255 600	Belgio . . . . .	19	57 000	Belgio . . . . .	10	50 000
1919 ( » 670) . . . . .	4	2 680	Francia . . . . .	75	225 000	Danimarca . . . . .	1	5 000
1918 . . . . .	—	—	Germania . . . . .	1	3 000	Francia . . . . .	56	280 000
1917 (Val. 765) . . . . .	1	765	Gran Bretagna e Irlanda . . . . .	18	54 000	Germania . . . . .	3	15 000
1916 ( » 635) . . . . .	216	137 160	Grecia . . . . .	89	267 000	Gran Bretagna e Irlanda . . . . .	2	10 000
			Malta . . . . .	4	12 000	Grecia . . . . .	1	5 000
<b>735. - Rame, ottone e bronzo, in tubi di</b>			Paesi Bassi . . . . .	3	9 000	Spagna . . . . .	1	5 000
291 e). <b>qualsunque diametro.</b>			Portogallo . . . . .	10	30 000	Svizzera . . . . .	2	10 000
Bulgaria . . . . .	9	10 350	Regno dei S. C. S. . . . .	3	9 000	Turchia europea . . . . .	1	5 000
Grecia . . . . .	56	64 400	Romania . . . . .	9	27 000	1920 (Val. 5 000) . . . . .	77	385 000
Portogallo . . . . .	18	20 700	Russia . . . . .	1	3 000	1919 ( » 1 500) . . . . .	26	39 000
Romania . . . . .	152	174 800	Spagna . . . . .	52	156 000	1918 ( » 1 550) . . . . .	15	23 250
Russia . . . . .	56	64 400	Svizzera . . . . .	50	150 000	1917 ( » 1 720) . . . . .	52	89 440
Svizzera . . . . .	638	699 200	Turchia europea . . . . .	62	186 000	1916 ( » 2 000) . . . . .	48	96 000
Col. brit. n. n. in Africa . . . . .	1	1 150	India britannica e Ceylon . . . . .	32	96 000			
Provviste di bordo { bast. naz. . . . .	149	171 350	Indie orientali olandesi . . . . .	8	24 000	<b>740. - Rame, ottone e bronzo, dorati o ar-</b>		
{ bast. esteri. . . . .	1	1 150	Turchia asiatica . . . . .	108	324 000	291 l) 2. <b>gentati, in fili, anche avvolti su</b>		
	1 050	1 267 500	Algeria . . . . .	1	3 000	<b>filati di materie tessili.</b>		
Eritrea . . . . .	1	1 150	Egitto . . . . .	282	846 000	Grecia . . . . .	1	3 300
Tripolitania e Cirenaica. . . . .	3	3 450	Marocco . . . . .	1	3 000	Romania . . . . .	1	3 300
	4	4 600	Tunisia . . . . .	20	60 000	Argentina . . . . .	2	6 600
1920 (Val. 1 150) . . . . .	1 054	1 212 100	Argentina . . . . .	256	768 000	1920 (Val. 3 300) . . . . .	4	13 200
1919 ( » 685) . . . . .	161	110 285	Bolivia . . . . .	6	18 000	1919 ( » 1 800) . . . . .	1	1 800
1918 ( » 700) . . . . .	14	9 800	Brasile . . . . .	47	141 000	1918 ( » 1 900) . . . . .	4	7 600
1917 ( » 1 125) . . . . .	131	147 375	Chili . . . . .	1	3 000	1917 ( » 2 500) . . . . .	5	12 500
1916 ( » 700) . . . . .	284	198 800	Colombia . . . . .	13	39 000	1916 ( » 1 800) . . . . .	1	1 800
			Cuba . . . . .	7	21 000			
			Equatore . . . . .	30	90 000			



ANNO 1920. — ANALISI DEL COMMERCIO SPECIALE DI ESPORTAZIONE. — *Segue* Tav. XV.

PAESI DI DESTINAZIONE	QUANTITÀ	VALORE	PAESI DI DESTINAZIONE	QUANTITÀ	VALORE	PAESI DI DESTINAZIONE	QUANTITÀ	VALORE
<i>Segue</i> CATEGORIA XII. — MINERALI, METALLI E LORO LAVORI.								
Quintali      Lire			Quintali      Lire			Quintali      Lire		
<b>749. - Tele metalliche, di ottone o di rame</b> 293 b).			<b>755. - Nichelio e sue leghe col rame e con</b> 294 f) 1. lo zinco, in lavori dorati o argenti.			<b>758. - Piombo e sue leghe con l'antimonio,</b> 295 b). battuto in fogli.		
Grecia . . . . .	1	4 500	Francia . . . . .	3	8 550	Romania . . . . .	65	20 150
Egitto . . . . .	6	27 000	Svizzera . . . . .	1	2 850	Svizzera . . . . .	604	187 240
Argentina . . . . .	3	13 500	Egitto . . . . .	1	2 850	Turchia europea . . . . .	62	19 220
1920 (Val. 4 500)	10	45 000	1920 (Val. 2 850)	5	14 250	Turchia asiatica . . . . .	67	20 770
1919 (« » 4 000)	7	28 000	1919 (« » 1 650)	1	1 650	Brasile . . . . .	2	620
1918 . . . . .	—	—	1918 (« » 1 700)	3	5 100	Provviste di bordo { bast. naz. . . . .	30	9 300
1917 (Val. 3 000)	1	3 000	1917 (« » 4 500)	2	9 000	{ bast. esteri. . . . .	—	—
1916 (« » 1 700)	13	22 100	1916 (« » 3 500)	14	49 000	1920 (Val. 310)	830	257 300
<b>750. - Nichelio e sue leghe col rame e con</b> 294 a). lo zinco, in dadi, in pani e in rottami.			<b>756. - Nichelio e sue leghe col rame e con</b> 294 f) 2. lo zinco, in lavori non nominati.			1919 (« » 250)	209	52 250
Francia . . . . .	3 232	2 100 800	Grecia . . . . .	2	6 000	1918 (« » 330)	9	2 970
Germania . . . . .	9 565	6 217 250	Svizzera . . . . .	7	21 000	1917 (« » 285)	790	225 150
Gran Bretagna e Irlanda	2 201	1 430 650	Turchia europea . . . . .	1	3 000	1916 (« » 116)	658	76 328
1920 (Val. 650)	14 998	9 748 700	Siam . . . . .	1	3 000	<b>759. - Piombo e sue leghe con l'antimonio,</b> 295 c). in tubi.		
1919 (« » 300)	6 701	2 010 300	Stabilimenti dello Stretto	23	69 000	Romania . . . . .	14	4 550
1918-1916 . . . . .	—	—	Turchia asiatica . . . . .	2	6 000	Svizzera . . . . .	346	112 450
<b>751. - Nichelio e sue leghe col rame e con</b> 294 b). lo zinco, in verghe.			Egitto . . . . .	3	9 000	Turchia europea . . . . .	30	9 750
Svizzera . . . . .	7	19 600	Tunisia . . . . .	2	6 000	Turchia asiatica . . . . .	399	129 675
1920 (Val. 2 800)	7	19 600	Chil . . . . .	4	12 000	Provviste di bordo { bast. naz. . . . .	133	43 225
1919-1916 . . . . .	—	—	Perù . . . . .	1	3 000	{ bast. esteri. . . . .	7	2 275
<b>752. - Nichelio e sue leghe col rame e con</b> 294 c). lo zinco, in lamiere e fogli.			Tripolitania e Cirenaica.	46	138 000	929	301 925	
Svizzera . . . . .	2	3 000	1920 (Val. 3 000)	47	141 000	Eritrea . . . . .	15	4 875
Brasile . . . . .	1	1 500	1919 (« » 1 300)	16	20 800	Somalia italiana . . . . .	1	325
Stati Uniti . . . . .	138	207 000	1918 (« » 1 500)	2	3 000	Tripolitania e Cirenaica.	43	13 975
Tripolitania e Cirenaica	141	211 500	1917 (« » 2 200)	53	116 600	59	19 175	
1920 (Val. 1 500)	142	213 000	1916 (« » 1 600)	47	75 200	1920 (Val. 325)	988	321 100
1919-1916 . . . . .	—	—	<b>757. - Piombo e sue leghe con l'antimonio</b> 295 a). in pani e in rottami.			1919 (« » 230)	134	30 820
<b>753. - Nichelio e sue leghe col rame e con</b> 294 d). lo zinco, in fili.			Francia . . . . .	19 219	4 996 940	1918 (« » 320)	7	2 240
Tripolitania e Cirenaica.	2	4 800	Germania . . . . .	12 069	3 137 940	1917 (« » 340)	10	3 406
1920 (Val. 2 400)	2	4 800	Gran Bretagna e Irlanda	9	2 340	1916 (« » 119)	24	2 856
1919-1916 . . . . .	—	—	Svizzera . . . . .	4 319	1 122 940	<b>760. - Piombo e sue leghe con l'antimonio,</b> 295 d). in caratteri da stampa.		
<b>754. - Nichelio e sue leghe col rame e con</b> 294 e). lo zinco, in tubi.			Turchia asiatica . . . . .	10	2 600	Belgio . . . . .	25	30 000
1920-1916 . . . . .	—	—	35 626	9 262 760	Danimarca . . . . .	11	13 200	
			Eritrea . . . . .	10	2 600	Francia . . . . .	70	84 000
			Tripolitania e Cirenaica.	3	780	Grecia . . . . .	19	22 800
			13	3 380	Malta . . . . .	45	54 000	
			1920 (Val. 260)	35 639	Portogallo . . . . .	2	2 400	
			1919 (« » 200)	5 017	Spagna . . . . .	54	64 800	
			1918 (« » 280)	15	4 200	Svizzera . . . . .	1	1 200
			1917 (« » 235)	26	6 110	Turchia europea . . . . .	26	31 200
			1916 (« » 110)	44	4 840	India britannica e Ceylon	1	1 200
					Egitto . . . . .	14	16 800	
					Tunisia . . . . .	4	4 800	

PAESI DI DESTINAZIONE	QUANTITÀ	VALORE	PAESI DI DESTINAZIONE	QUANTITÀ	VALORE	PAESI DI DESTINAZIONE	QUANTITÀ	VALORE
<i>Segue CATEGORIA XII. — MINERALI, METALLI E LORO LAVORI.</i>								
	Quintali	Lire		Quintali	Lire		Quintali	Lire
Argentina . . . . .	331	397 200	<b>762. - Stagno e sue leghe col piombo e l'an-</b>			Egitto . . . . .	8	26 400
Brasile . . . . .	164	196 800	<b>296 a). timonio, in pani, in verghe e in</b>			Argentina . . . . .	11	36 300
Colombia . . . . .	51	61 200	<b>rottami.</b>			Perù . . . . .	1	3 300
Cuba . . . . .	3	3 600	Austria . . . . .	27	47 250	Uruguay . . . . .	3	9 900
Nigaragua . . . . .	5	6 000	Francia . . . . .	4	7 000	1920 (Val. 3 300)	<b>178</b>	<b>587 400</b>
Uruguay . . . . .	26	31 200	Gran Bretagna e Irlanda	1 207	2 112 250	1919 ( » 2 800)	<b>31</b>	<b>86 800</b>
Venezuela . . . . .	5	6 000	Scizzera . . . . .	330	577 500	1918 ( » 3 200)	<b>49</b>	<b>156 800</b>
	857	1 028 400	Provviste { bast. naz. . . . .	4	7 000	1917 ( » 3 000)	<b>393</b>	<b>1 179 000</b>
Tripolitania e Cirenaica.	9	10 800	di bordo { bast. esteri. . . . .	—	—	1916 ( » 700)	<b>1 563</b>	<b>1 094 100</b>
1920 (Val. 1 200)	<b>866</b>	<b>1 039 200</b>		1 572	2 751 000			
1919 ( » 850)	<b>174</b>	<b>147 900</b>	Eritrea . . . . .	8	14 000	<b>766. - Stagno e sue leghe col piombo e l'an-</b>		
1918 ( » 900)	<b>22</b>	<b>19 800</b>	Tripolitania e Cirenaica.	8	14 000	<b>296 d) 1. timonio, in capsule da bottiglie,</b>		
1917 ( » 900)	<b>355</b>	<b>319 500</b>		16	28 000	<b>verniciate.</b>		
1916 ( » 800)	<b>438</b>	<b>350 400</b>	1920 (Val. 1 750)	<b>1 588</b>	<b>2 779 000</b>	Belgio . . . . .	26	65 000
<b>761. - Piombo e sue leghe con l'antimonio,</b>			1919 ( » 800)	<b>457</b>	<b>365 600</b>	Bulgaria . . . . .	1	2 500
<b>295 e). in altri lavori.</b>			1918 ( » 1 500)	<b>17</b>	<b>25 500</b>	Francia . . . . .	16	40 000
Albania . . . . .	162	81 000	1917 ( » 1 200)	<b>435</b>	<b>522 000</b>	Gran Bretagna e Irlanda	28	70 000
Belgio . . . . .	1	500	-1916 ( » 645)	<b>1 003</b>	<b>646 935</b>	Grecia . . . . .	44	110 000
Bulgaria . . . . .	154	77 000	<b>763. - Stagno e sue leghe col piombo e l'an-</b>			Malta . . . . .	16	40 000
Francia . . . . .	53	26 500	<b>296 b). timonio, in fili.</b>			Paesi Bassi . . . . .	2	5 000
Germania . . . . .	590	295 000	1920 . . . . .	—	—	Spagna . . . . .	14	35 000
Grecia . . . . .	65	32 500	1919 (Val. 1 600)	<b>1</b>	<b>1 600</b>	Svizzera . . . . .	17	42 500
Regno dei S. C. S. . . . .	25	12 500	1918-1917 . . . . .	—	—	Turchia asiatica . . . . .	8	20 000
Romania . . . . .	314	157 000	1916 (Val. 770)	<b>1</b>	<b>770</b>	Egitto . . . . .	58	145 000
Spagna . . . . .	14	7 000	<b>764. - Stagno e sue leghe col piombo e l'an-</b>			Argentina . . . . .	483	1 207 500
Svizzera . . . . .	134	67 000	<b>296 c) 1. timonio, in fogli verniciati.</b>			Brasile . . . . .	1	2 500
Turchia europea . . . . .	557	278 500	Regno dei S. C. S. . . . .	2	5 000	Chili . . . . .	25	62 500
Dodecaneso . . . . .	639	319 500	India britannica e Ceylon	1	2 500	Colombia . . . . .	1	2 500
India britannica e Ceylon	42	21 000	Turchia asiatica . . . . .	1	2 500	Cuba . . . . .	33	82 500
Indie orientali olandesi . . . . .	381	190 500	Argentina . . . . .	7	17 500	Equatore . . . . .	12	30 000
Stabilimenti dello Stretto	74	37 000	Brasile . . . . .	25	62 500	Perù . . . . .	25	62 500
Turchia asiatica . . . . .	2 381	1 190 500	Cuba . . . . .	2	5 000	Stati Uniti . . . . .	4	10 000
Egitto . . . . .	542	271 000	Venezuela . . . . .	9	22 500	Uruguay . . . . .	15	37 500
Tunisia . . . . .	21	10 500	1920 (Val. 2 500)	<b>47</b>	<b>117 500</b>	Venezuela . . . . .	3	7 500
Argentina . . . . .	153	76 500	1919 . . . . .	—	—		832	2 080 000
Brasile . . . . .	1 633	816 500	1918 (Val. 1 800)	<b>5</b>	<b>9 000</b>	Tripolitania e Cirenaica.	9	22 500
Provviste { bast. naz. . . . .	3	1 500	1917 ( » 1 650)	<b>90</b>	<b>148 500</b>	1920 (Val. 2 500)	<b>841</b>	<b>2 102 500</b>
di bordo { bast. esteri. . . . .	17	8 500	1916 ( » 800)	<b>148</b>	<b>118 400</b>	1919 ( » 1 700)	<b>331</b>	<b>562 700</b>
	7 955	3 977 500	<b>765. - Stagno e sue leghe col piombo e l'an-</b>			1918 ( » 1 860)	<b>99</b>	<b>178 200</b>
Eritrea . . . . .	71	35 500	<b>296 e) 2. timonio, in fogli, altri.</b>			1917 ( » 1 650)	<b>364</b>	<b>600 600</b>
Somalia italiana . . . . .	2	1 000	Bulgaria . . . . .	1	3 300	1916 ( » 450)	<b>1 571</b>	<b>706 950</b>
Tripolitania e Cirenaica.	63	31 500	Francia . . . . .	102	336 600	<b>767. - Stagno e sue leghe col piombo e l'an-</b>		
	136	68 000	Grecia . . . . .	3	9 900	<b>296 d) 1. timonio, in altri lavori verniciati.</b>		
1920 (Val. 500)	<b>8 091</b>	<b>4 045 500</b>	Romania . . . . .	4	13 200	Francia . . . . .	3	8 100
1919 ( » 400)	<b>2 416</b>	<b>966 400</b>	Spagna . . . . .	1	3 300	Turchia europea . . . . .	5	13 500
1918 ( » 500)	<b>2</b>	<b>1 000</b>	Turchia asiatica . . . . .	44	145 200	Dodecaneso . . . . .	2	5 400
1917 ( » 500)	<b>33</b>	<b>16 500</b>				Venezuela . . . . .	1	2 700
1916 ( » 120)	<b>398</b>	<b>47 760</b>				1920 (Val. 2 700)	<b>11</b>	<b>29 700</b>
						1919 ( » 1 400)	<b>16</b>	<b>21 000</b>
						1918 ( » 1 500)	<b>8</b>	<b>12 000</b>
						1917 ( » 1 190)	<b>10</b>	<b>11 900</b>
						1916 ( » 800)	<b>128</b>	<b>102 400</b>



PAESI DI DESTINAZIONE	QUANTITÀ	VALORE	PAESI DI DESTINAZIONE	QUANTITÀ	VALORE	PAESI DI DESTINAZIONE	QUANTITÀ	VALORE
<i>Segue</i> CATEGORIA XII. — MINERALI, METALLI E LORO LAVORI.								
	Quintali	Lire		Quintali	Lire		Quintali	Lire
Spagna . . . . .	81	178 200	<b>781. - Mercurio.</b> 301.			<b>783. - Metalli e leghe metalliche, non no-</b> 302 b). minati, in verghe e lamiere.		
Svizzera . . . . .	13	28 600	Austria . . . . .	12	46 800	Francia . . . . .	4	6 840
Turchia europea . . . . .	42	92 400	Belgio . . . . .	11	42 900	1920 (Val. 1 710)	4	6 840
Dodecaneso . . . . .	12	26 400	Bulgaria . . . . .	5	19 500	1919 ( » 1 500)	155	232 500
Turchia asiatica . . . . .	6	13 200	Francia . . . . .	1 710	6 669 000	1918-1917 . . . . .	—	—
Federazione australiana . . . . .	2	4 400	Germania . . . . .	3 259	12 710 100	1916 (Val. 170)	24	4 080
Africa merid. britannica . . . . .	8	17 600	Gran Bretagna e Irlanda . . . . .	2 355	9 184 500	<b>784. - Metalli e leghe metalliche, non no-</b> 302 c). minati, in fili.		
Col. brit. n. n. in Africa . . . . .	2	4 400	Grecia . . . . .	5	19 500	Grecia . . . . .	2	4 000
Egitto . . . . .	16	35 200	Paesi Bassi . . . . .	22	85 800	1920 (Val. 2 000)	2	4 000
Tunisia . . . . .	2	4 400	Svezia . . . . .	11	42 900	1919-1916 . . . . .	—	—
Argentina . . . . .	328	721 600	Svizzera . . . . .	213	830 700	<b>785. - Metalli e leghe metalliche, non no-</b> 302 d). minati, in lavori di qualsiasi sorta.		
Brasile . . . . .	16	35 200	Turchia europea . . . . .	11	42 900	Germania . . . . .	101	303 000
Chili . . . . .	14	30 800	Hong-Kong . . . . .	80	312 000	Gran Bretagna e Irlanda . . . . .	101	303 000
Colombia . . . . .	4	8 800	India britannica e Ceylon . . . . .	108	421 200	Malta . . . . .	1	3 000
Cuba . . . . .	1	2 200	Turchia asiatica . . . . .	11	42 900	Spagna . . . . .	11	33 000
Equatore . . . . .	31	68 200	Federazione australiana . . . . .	6	23 400	Svizzera . . . . .	2	6 000
Messico . . . . .	1	2 200	Africa merid. britannica . . . . .	41	159 900	Turchia europea . . . . .	8	24 000
Panamà . . . . .	1	2 200	Argentina . . . . .	3	11 700	Persia . . . . .	1	3 000
Perù . . . . .	1	2 200	Brasile . . . . .	4	15 600	Turchia asiatica . . . . .	7	21 000
Salvador . . . . .	1	2 200	Canada . . . . .	108	421 200	Egitto . . . . .	41	123 000
Stati Uniti . . . . .	3	6 600	Stati Uniti . . . . .	2 315	9 028 500	Argentina . . . . .	1	3 000
Uruguay . . . . .	7	15 400		10 290	40 131 000	Brasile . . . . .	2	6 000
Venezuela . . . . .	12	26 400	Tripolitania e Cirenaica . . . . .	1	3 900	Colombia . . . . .	1	3 000
	691	1 520 200				Perù . . . . .	1	3 000
			1920 (Val. 3 900)	10 291	40 134 900	Provviste { bast. naz. . . . .	1	3 000
Eritrea . . . . .	5	11 000	1919 ( » 1 750)	4 924	8 617 600	di bordo { bast. esteri. . . . .	—	—
Somalia italiana . . . . .	2	4 400	1918 ( » 1 800)	12 193	21 947 400		279	837 000
Tripolitania e Cirenaica . . . . .	17	37 400	1917 ( » 1 800)	11 155	20 079 000	Eritrea . . . . .	1	3 000
	24	52 800	1916 ( » 1 150)	7 665	8 814 750	Somalia italiana . . . . .	1	3 000
1920 (Val. 2 200)	715	1 573 000	<b>782. - Metalli e leghe metalliche, non no-</b> 302 a). minati, allo stato greggio.			Tripolitania e Cirenaica . . . . .	28	84 000
1919 ( » 1 400)	71	99 400	Austria . . . . .	2 670	1 735 500		30	90 000
1918 ( » 1 500)	15	22 500	Ceco-Slovacchia . . . . .	800	520 000	1920 (Val. 3 000)	309	327 000
1917 ( » 2 000)	32	64 000	Francia . . . . .	14	9 100	1919 ( » 1 200)	22	26 400
1916 ( » 1 600)	58	92 800	Germania . . . . .	836	543 400	1918 ( » 1 500)	6	9 000
			Gran Bretagna e Irlanda . . . . .	8 320	5 408 000	1917 ( » 1 200)	71	85 290
			Grecia . . . . .	2	1 300	1916 ( » 390)	217	84 630
			Russia . . . . .	330	214 500	<b>786. - Vassoi, rapporti da mobili e sotto-</b> 303. coppe, di lamiera di metallo co- mune, greggi.		
			Svezia . . . . .	5	3 250	1920-1916 . . . . .	—	—
			Svizzera . . . . .	540	351 000	<b>787. - Fuelli, ad aria compressa, a molla e</b> 304. a). altri, per bersaglio da sala.		
			Federazione australiana . . . . .	439	285 350		Numero	
			Stati Uniti . . . . .	147	95 550	Tripolitania e Cirenaica . . . . .	26	2 600
				14 103	9 166 950	1920 (Val. 100)	26	2 600
			Tripolitania e Cirenaica . . . . .	7	4 550	1919 ( » 45)	3	135
						1918 . . . . .	—	—
			1920 (Val. 650)	14 110	9 171 500	1917 (Val. 20)	2	40
			1919 ( » 700)	1 503	1 052 100	1916 . . . . .	—	—
			1918 ( » 100)	2	200			
			1917 ( » 90)	12	1 080			
			1916 ( » 130)	1 270	165 100			
<b>779. - Arsenico allo stato metallico.</b> 299.								
1920-1916 . . . . .	—	—						
<b>780. - Antimonio allo stato metallico.</b> 300.								
Austria . . . . .	1 147	544 825						
Francia . . . . .	581	275 975						
Germania . . . . .	4 692	2 228 700						
Spagna . . . . .	800	380 000						
Svizzera . . . . .	2 264	1 075 400						
Provviste { bast. naz. . . . .	11	5 225						
di bordo { bast. esteri. . . . .	—	—						
1920 (Val. 475)	9 495	4 510 125						
1919 ( » 320)	1 111	355 520						
1918 . . . . .	—	—						
1917 (Val. 550)	405	222 750						
1916 ( » 380)	1 834	715 920						

ANNO 1920. — ANALISI DEL COMMERCIO SPECIALE DI ESPORTAZIONE. — *Segue* Tav. XV.

PAESI DI DESTINAZIONE	QUANTITÀ	VALORE	PAESI DI DESTINAZIONE	QUANTITÀ	VALORE	PAESI DI DESTINAZIONE	QUANTITÀ	VALORE
<i>Segue</i> CATEGORIA XII. — MINERALI, METALLI E LORO LAVORI.								
	Numero	Lire		Quintali	Lire		Quintali	Lire
<b>788-a. - Fucili d'altra specie, ad avancarica.</b> 304 b) 1.			<b>789. - Parti di fucili, di ferro, di acciaio e</b> 305 a). di ghisa, fucinate a stampo o gettate, greggie.			<b>795. - Caldaie multitubulari, con focolaio o</b> 308 a). tubi di rame o di ottone.		
Francia . . . . .	8	1 000	1920 . . . . .	—	—	1920 . . . . .	—	—
Svizzera . . . . .	3	375	1919 (Val. 2 000)	2	4 000	1919 (Val. 700)	229	160 300
Tunisia . . . . .	1	125	1918-1916 . . . . .	—	—	1918 . . . . .	—	—
1920 (Val. 125)	12	1 500	<b>790. - Parti di fucili, altre.</b> 305 b).			1917 (Val. 650)	492	261 300
1919 ( » 60)	14	840	1920-1916 . . . . .	—	—	1916 . . . . .	—	—
1918-1916 . . . . .	—	—	<b>791. - Pistole e rivoltelle.</b> 306.			<b>796. - Caldaie per macchine, altre.</b> 308 b).		
<b>788-b. - Fucili d'altra specie, a retrocarica,</b> 304 b) 2 α. a una canna.			Argentina . . . . .	51	6 120	Francia . . . . .	6	3 900
Francia . . . . .	8	1 600	Eritrea . . . . .	20	2 400	Gran Bretagna e Irlanda	48	31 200
Svizzera . . . . .	1	200	Tripolitania e Cirenaica.	55	6 600	Grecia . . . . .	25	16 250
Tunisia . . . . .	1	200		75	9 000	Regno dei S. C. S. . . . .	60	39 000
	10	2 090	1920 (Val. 120)	128	15 120	Spagna . . . . .	115	74 750
Eritrea . . . . .	6	1 200	1919 ( » 65)	11	715	Svizzera . . . . .	57	37 050
Tripolitania e Cirenaica.	1	206	1918 . . . . .	—	—	Turchia asiatica . . . . .	21	13 650
	7	1 400	1917 (Val. 47)	8	376	Col. franc. n. n. in Africa	60	39 000
1920 (Val. 200)	17	3 400	1916 ( » 15)	38	570	Egitto . . . . .	92	59 800
1919 ( » 85)	1	85	<b>792. - Parti di pistole e rivoltelle, di ferro,</b> 307 a). di acciaio o di ghisa, fucinate a stampo o gettate, greggie.			Tunisia . . . . .	39	25 350
1918 . . . . .	—	—				Argentina . . . . .	6	3 900
1917 (Val. 50)	4	200	<b>793. - Parti di pistole e rivoltelle, altre.</b> 307 b).			Brasile . . . . .	4	2 600
1916 ( » 30)	38	2 640	1920-1916 . . . . .	—	—	Provviste di bordo { bast. naz. . . . .	152	98 800
<b>788-c. - Fucili d'altra specie, a retrocarica,</b> 304 b) 2 β. altri.			<b>794. - Caldaie multitubulari, con tubi di</b> 308 a). ferro o di ghisa.			{ bast. esteri . . . . .	—	—
Francia . . . . .	4	2 200	Francia . . . . .	122	63 440		685	445 250
Gran Bretagna e Irlanda	1	550	Egitto . . . . .	62	32 240	Eritrea . . . . .	19	12 350
Svizzera . . . . .	6	3 300	Tunisia . . . . .	10	5 200	1920 (Val. 650)	704	457 600
Tunisia . . . . .	146	80 300	Provviste di bordo { bast. naz. . . . .	440	228 800	1919 ( » 450)	1 428	642 600
Argentina . . . . .	154	84 700	{ bast. esteri . . . . .	—	—	1918-1917 . . . . .	—	—
Brasile . . . . .	50	27 500	1920 (Val. 520)	634	329 680	1916 (Val. 170)	39	6 630
Equatore . . . . .	9	4 950	1919 ( » 400)	252	100 800	<b>797. - Macchine-utensili, per la lavorazione</b> 309 a). del legno e dei metalli, di peso superiore a 300 Kg.		
	370	203 500	1918 ( » 370)	752	278 240	Austria . . . . .	58	37 700
Eritrea . . . . .	37	20 350	1917 ( » 300)	4 325	1 297 500	Belgio . . . . .	581	377 660
1920 (Val. 550)	407	223 850	1916 ( » 170)	685	116 450	Francia . . . . .	8 951	5 818 150
1919 ( » 350)	27	9 450	<b>788-d. - Fucili d'altra specie, a ripetizione</b> 304 b) 3. ed automatici.			Gran Bretagna e Irlanda	81	52 650
1918 ( » 250)	33	8 250	1920-1918 . . . . .	—	—	Grecia . . . . .	382	248 300
1917 ( » 150)	104	15 600	1917 (Val. 250)	1	250	Portogallo . . . . .	153	99 450
1916 ( » 130)	19	2 470	1916 ( » 180)	251	45 180	Regno dei S. C. S. . . . .	22	14 306
						Romania . . . . .	71	46 150
						Spagna . . . . .	480	312 000
						Svizzera . . . . .	218	141 700
						Turchia europea . . . . .	164	106 600
						India britannica e Ceylon	110	71 500
						Turchia asiatica . . . . .	239	155 350
						Africa portoghese . . . . .	30	19 500
						Algeria . . . . .	17	11 050
						Col. brit. n. n. in Africa	32	20 800



PAESI DI DESTINAZIONE	QUANTITÀ	VALORE	PAESI DI DESTINAZIONE	QUANTITÀ	VALORE	PAESI DI DESTINAZIONE	QUANTITÀ	VALORE
<i>Segue</i> CATEGORIA XII. — MINERALI, METALLI E LORO LAVORI.								
	Quintali	Lire		Quintali	Lire		Quintali	Lire
Col. franc. n. n. in Africa	99	64 350	<b>799. - Macchine-utensili, per la lavorazione</b>			Russia . . . . .	5	8 500
Egitto . . . . .	429	278 850	309 c). <b>del legno e dei metalli, del peso di</b>			Spagna . . . . .	797	1 354 900
Marocco . . . . .	47	30 550	<b>kg. 50 o meno.</b>			Svezia . . . . .	38	64 600
Tunisia . . . . .	58	37 700				Svizzera . . . . .	115	195 500
Argentina . . . . .	1 545	1 004 250	Francia . . . . .	13	14 950	Turchia europea . . . . .	241	409 700
Brasile . . . . .	1 483	963 950	Grecia . . . . .	3	3 450	Colonie francesi in Asia . . . . .	5	8 500
Chilil . . . . .	42	27 300	Spagna . . . . .	1	1 150	Dodecaneso . . . . .	8	13 600
Messico . . . . .	195	126 750	Svizzera . . . . .	1	1 150	Giappone . . . . .	11	18 700
Perù . . . . .	31	20 150	Col. brit. n. n. in Africa	1	1 150	India britannica e Ceylon . . . . .	28	47 600
Stati Uniti . . . . .	12	7 800	Egitto . . . . .	3	3 450	Indie orientali olandesi . . . . .	16	27 200
Uruguay . . . . .	27	17 550	Uruguay . . . . .	1	1 150	Stabilimenti dello Stretto . . . . .	70	119 000
	15 557	10 112 050	Provviste di bordo { bast. naz. . . . .	1	1 150	Turchia asiatica . . . . .	463	787 100
Eritrea . . . . .	258	167 700	{ bast. esteri. . . . .	—	—	Africa merid. britannica . . . . .	4	6 800
Somalia italiana . . . . .	19	12 350				Africa portoghese . . . . .	13	22 100
Tripolitania e Cirenaica . . . . .	302	196 300	1920 (Val. 1 150)	24	27 600	Col. brit. n. n. in Africa . . . . .	9	15 300
	579	376 350	1919 ( » 950)	17	16 150	Col. franc. n. n. in Africa . . . . .	70	119 000
	16 136	10 488 400	1918-1917 . . . . .	—	—	Egitto . . . . .	1 259	2 140 300
1920 (Val. 650)	16 136	10 488 400	1916 (Val. 215)	17	3 655	Marocco . . . . .	1 400	2 380 000
1919 ( » 580)	1 452	842 160	<b>800. - Macchine a vapore, fisse, senza cal-</b>			Tunisia . . . . .	88	149 600
1918 ( » 620)	323	510 260	310 a) l. <b>daia.</b>			Argentina . . . . .	1 457	2 476 900
1917 ( » 500)	125	62 500				Brasile . . . . .	274	465 800
1916 ( » 330)	410	135 300	Francia . . . . .	1 578	1 183 500	Chilil . . . . .	13	22 100
<b>798. - Macchine-utensili, per la lavorazione</b>			Turchia asiatica . . . . .	161	120 750	Colombia . . . . .	78	132 600
309 d). <b>del legno e dei metalli, di peso su-</b>			Col. franc. n. n. in Africa	30	22 500	Equatore . . . . .	168	285 600
<b>periore a 50 fino a 300 Kg.</b>			Egitto . . . . .	7	5 250	Perù . . . . .	26	44 200
Bulgaria . . . . .	16	15 200	Equatore . . . . .	184	138 000	Stati Uniti . . . . .	71	120 700
Francia . . . . .	178	169 100	Provviste di bordo { bast. naz. . . . .	176	132 000	Uruguay . . . . .	5	8 500
Gran Bretagna e Irlanda	17	16 150	{ bast. esteri. . . . .	4	3 000		694	1 179 800
Grecia . . . . .	71	67 450					9 860	16 777 300
Portogallo . . . . .	63	59 850	Eritrea . . . . .	5	3 750	Eritrea . . . . .	259	440 300
Regno dei S. C. S. . . . .	5	4 750	Tripolitania e Cirenaica	28	21 000	Somalia italiana . . . . .	213	362 100
Spagna . . . . .	11	10 450				Tripolitania e Cirenaica . . . . .	483	821 100
Svizzera . . . . .	24	22 800					955	1 623 500
Turchia europea . . . . .	14	13 300	1920 (Val. 750)	(a) 2 173	1 629 750	1920 (Val. 1 700)	(b) 10 824	18 400 800
Africa merid. britannica	36	34 200	1919 ( » 600)	241	144 600	1919 ( » 1 200)	7 368	8 841 600
Algeria . . . . .	9	8 550	1918 ( » 650)	56	36 400	1918 ( » 1 100)	19 801	21 731 100
Egitto . . . . .	117	111 150	1917 ( » 600)	1 454	872 400	1917 ( » 800)	7 518	6 014 400
Tunisia . . . . .	129	122 550	1916 ( » 350)	562	196 700	1916 ( » 600)	5 726	3 435 600
Argentina . . . . .	155	147 250	<b>801. - Macchine a vapore, semifisse (con</b>			<b>802. - Macchine idrauliche e motori ad ac-</b>		
Brasile . . . . .	107	101 650	310 a) 2. <b>caldaie annesse), motori ad aria</b>			qua o a vento.		
Chilil . . . . .	6	5 700	<b>calda, ad aria compressa, a gas,</b>			Albania . . . . .	2	1 200
Cuba . . . . .	2	1 900	<b>a petrolio, a spirito e motrici ro-</b>			Belgio . . . . .	126	75 600
Stati Uniti . . . . .	22	20 900	<b>tative.</b>			Francia . . . . .	579	347 400
Provviste di bordo { bast. naz. . . . .	5	4 750	Albania . . . . .	32	54 400	Gran Bretagna e Irlanda	145	87 000
{ bast. esteri. . . . .	—	—	Belgio . . . . .	6	10 200	Grecia . . . . .	238	142 800
	987	937 650	Francia . . . . .	1 350	2 295 000	Norvegia . . . . .	38	22 800
Eritrea . . . . .	66	62 700	Gran Bretagna e Irlanda	363	617 100	Paesi Bassi . . . . .	17	10 200
Tripolitania e Cirenaica . . . . .	9	8 550	Grecia . . . . .	518	880 600	Portogallo . . . . .	41	24 600
	75	71 250	Paesi Bassi . . . . .	5	8 500	Romania . . . . .	40	68 000
	1 062	1 008 900	Portogallo . . . . .	129	219 300			
1920 (Val. 950)	1 062	1 008 900	Romania . . . . .	40	68 000			
1919 ( » 650)	274	178 100						
1918 ( » 760)	4	3 040						
1917 ( » 650)	9	5 850						
1916 ( » 180)	23	4 140						

ANNO 1920. — ANALISI DEL COMMERCIO SPECIALE DI ESPORTAZIONE. — *Segue* Tav. XV.

PAESI DI DESTINAZIONE	QUANTITÀ	VALORE	PAESI DI DESTINAZIONE	QUANTITÀ	VALORE	PAESI DI DESTINAZIONE	QUANTITÀ	VALORE
-----------------------------	----------	--------	-----------------------------	----------	--------	-----------------------------	----------	--------

*Segue* CATEGORIA XII. — MINERALI, METALLI E LORO LAVORI.

	Quintali	Lire
Romania . . . . .	13	7 800
Spagna . . . . .	197	118 200
Svizzera . . . . .	225	135 000
Turchia europea . . . . .	30	18 000
Giappone . . . . .	48	28 800
Stabilimenti dello Stretto	16	9 600
Federazione australiana . . . . .	1	600
Algeria . . . . .	66	39 600
Col. brit. n. n. Africa . . . . .	14	8 400
Egitto . . . . .	87	52 200
Tunisia . . . . .	189	113 400
Argentina . . . . .	302	181 200
Brasile . . . . .	297	178 200
Colombia . . . . .	5	3 000
Messico . . . . .	24	14 400
Stati Uniti . . . . .	1	600
Uruguay . . . . .	62	37 200
Venezuela . . . . .	9	5 400
Provviste di bordo { bast. naz. . . . .	147	88 200
{ bast. esteri. . . . .	—	—
	<b>2 919</b>	<b>1 751 400</b>
Eritrea . . . . .	16	9 600
Somalia italiana . . . . .	6	3 600
Tripolitania e Cirenaica . . . . .	4	2 400
	<b>26</b>	<b>15 600</b>
1920 (Val. 600)	<b>2 945</b>	<b>1 767 000</b>
1919 ( » 600)	<b>403</b>	<b>224 400</b>
1918 ( » 520)	<b>291</b>	<b>174 600</b>
1917 ( » 450)	<b>203</b>	<b>91 350</b>
1916 ( » 315)	<b>500</b>	<b>157 500</b>

**803. - Locomotive (escluso il tender).**  
310 e).

	Num.	Quint.	
Austria . . . . .	1 00	2 743	2 194 400
Francia . . . . .	5	458	366 400
Romania . . . . .	1	65	52 000
Spagna . . . . .	2	165	132 000
Algeria . . . . .	4	104	83 200
Col. brit. n. n. in Africa	1	59	47 200
Argentina . . . . .	7	256	188 800
Brasile . . . . .	2	74	59 200
	<b>122</b>	<b>3 904</b>	<b>3 123 200</b>
Eritrea . . . . .	2	40	32 000
Somalia italiana . . . . .	4	163	130 400
Tripolitania e Cirenaica . . . . .	1	27	21 600
	<b>7</b>	<b>230</b>	<b>184 000</b>
1920 (Val. 800)	<b>129</b>	<b>4 134</b>	<b>3 307 200</b>
1919 ( » 600)	<b>4</b>	<b>1 037</b>	<b>622 200</b>
1918 ( » 520)	<b>39</b>	<b>3 681</b>	<b>1 914 120</b>
1917 ( » 500)	<b>5</b>	<b>261</b>	<b>130 500</b>
1916 ( » 420)	<b>9</b>	<b>975</b>	<b>409 500</b>

**804. - Locomobili.**

310 d).

	Quintali	Lire
Austria . . . . .	78	70 200
Belgio . . . . .	54	48 600
Bulgaria . . . . .	72	64 800
Danimarca . . . . .	72	64 800
Finlandia . . . . .	82	73 800
Francia . . . . .	1 739	1 565 100
Gran Bretagna e Irlanda	2 905	2 614 500
Grecia . . . . .	123	110 700
Lussemburgo . . . . .	27	24 300
Norvegia . . . . .	38	34 200
Polonia . . . . .	76	68 400
Portogallo . . . . .	68	61 200
Romania . . . . .	87	78 300
Spagna . . . . .	246	221 400
Svezia . . . . .	142	127 800
Svizzera . . . . .	26	23 400
Turchia europea . . . . .	334	300 600
Filippine . . . . .	75	67 500
India britannica e Ceylon	360	324 000
Indie orientali olandesi.	222	199 800
Stabilimenti dello Stretto	32	28 800
Turchia asiatica . . . . .	131	117 900
Federazione australiana . . . . .	110	99 000
Nuova Zelanda . . . . .	72	64 800
Africa mer. britannica . . . . .	146	131 400
Africa portoghese . . . . .	36	32 400
Algeria . . . . .	294	264 600
Col. brit. n. n. in Africa.	167	150 300
Egitto . . . . .	944	849 600
Marocco . . . . .	74	66 600
Tunisia . . . . .	112	100 800
Antille francesi . . . . .	36	32 400
Argentina . . . . .	2 364	2 127 600
Brasile . . . . .	584	525 600
Chili . . . . .	146	131 400
Cuba . . . . .	152	136 800
Equatore . . . . .	72	64 800
Perù . . . . .	622	559 800
Stati Uniti . . . . .	36	32 400
Venezuela . . . . .	36	32 400
	<b>12 392</b>	<b>11 692 800</b>
Eritrea . . . . .	321	288 900
Somalia italiana . . . . .	222	199 800
Tripolitania e Cirenaica . . . . .	60	54 000
	<b>63</b>	<b>542 700</b>
1920 (Val. 900)	<b>13 595</b>	<b>12 235 500</b>
1919 ( » 750)	<b>2 214</b>	<b>1 660 500</b>
1918 ( » 700)	<b>80</b>	<b>56 000</b>
1917 ( » 600)	<b>196</b>	<b>117 600</b>
1916 ( » 350)	<b>947</b>	<b>331 450</b>

**805. - Macchine marine.**

310 e).

	Quintali	Lire
Provviste di bordo { bast. naz. . . . .	1 775	1 775 000
{ bast. esteri. . . . .	—	—
1920 (Val. 1 000)	<b>1 775</b>	<b>1 775 000</b>
1919 ( » 950)	<b>5</b>	<b>4 750</b>
1918-1917 . . . . .	—	—
1916 (Val. 600)	<b>7</b>	<b>4 200</b>

**806. - Macchine agrarie: mietitrici e falciatrici.**

	Quintali	Lire
Turchia asiatica . . . . .	1	600
Congo Belga . . . . .	74	44 400
	<b>75</b>	<b>45 000</b>
Eritrea . . . . .	29	17 400
Somalia italiana . . . . .	12	7 200
Tripolitania e Cirenaica . . . . .	67	40 200
	<b>108</b>	<b>64 800</b>
1920 (Val. 600)	<b>183</b>	<b>109 800</b>
1919 . . . . .	—	—
1918 (Val. 420)	<b>21</b>	<b>8 820</b>
1917 ( » 360)	<b>96</b>	<b>34 560</b>
1916 ( » 250)	<b>45</b>	<b>11 250</b>

**807. - Macchine agrarie, altre, di ogni sorta.**  
310 f) 2.

	Quintali	Lire
Albania . . . . .	1	390
Austria . . . . .	89	52 510
Belgio . . . . .	13	7 670
Bulgaria . . . . .	111	65 490
Finlandia . . . . .	29	17 110
Francia . . . . .	899	530 410
Germania . . . . .	2	1 180
Gran Bretagna e Irlanda	36	21 240
Grecia . . . . .	156	92 040
Lussemburgo . . . . .	6	3 540
Polonia . . . . .	25	14 750
Portogallo . . . . .	297	175 230
Regno del S. C. S. . . . .	7	4 130
Romania . . . . .	97	57 230
Russia . . . . .	2	1 180
Spagna . . . . .	22	133 340
Svezia . . . . .	6	3 540
Svizzera . . . . .	70	41 300
Turchia europea . . . . .	139	82 010
Cipro . . . . .	7	4 130
Filippine . . . . .	32	18 880
India britannica e Ceylon	134	79 060
Indie orientali olandesi.	22	12 980

PAESI DI DESTINAZIONE	QUANTITÀ	VALORE	PAESI DI DESTINAZIONE	QUANTITÀ	VALORE	PAESI DI DESTINAZIONE	QUANTITÀ	VALORE
<i>Segue</i> CATEGORIA XII. — MINERALI, METALLI E LORO LAVORI.								
	Quintali	Lire		Quintali	Lire		Quintali	Lire
Stabilimenti dello Stretto	7	4 130	<b>809. - Macchine per la tessitura.</b>			Regno dei S. C. S.	25	33 750
Turchia asiatica	44	25 960	310 h).			Romania	10	13 500
Federazione australiana.	21	12 390	Francia	1 377	963 900	Spagna	769	1 038 150
Nuova Zelanda.	7	4 130	Gran Bretagna e Irlanda	354	247 800	Svizzera	394	531 900
Africa merid. britannica	31	18 290	Grecia	4	2 800	Turchia europea	104	140 400
Africa portoghese.	7	4 130	Spagna	27	18 900	Aden	10	13 500
Algeria	167	98 530	Svizzera	90	63 000	Giappone.	76	102 600
Col. brit. n. n. in Africa	33	19 470	Egitto	81	56 700	India britannica e Ceylon	549	741 150
Col. franc. n. n. in Africa	14	8 260	Argentina	463	324 100	Indie orientali olandesi.	1	1 350
Congo belga	40	23 600	Brasile	974	681 800	Russia asiatica	4	5 400
Egitto	351	207 090	Chili	3	2 100	Turchia asiatica	71	95 850
Tunisia	364	214 760	Perù	446	312 200	Africa portoghese	11	14 850
Antille francesi	7	4 130				Algeria	27	36 450
Argentina	2 184	1 288 560	1920 (Val. 700)	<b>3 819</b>	<b>2 673 300</b>	Col. brit. n. n. in Africa.	10	13 500
Brasile	377	222 430	1919 ( » 530)	190	100 700	Congo belga	2	2 700
Chili	17	10 030	1918 ( » 500)	579	239 500	Egitto	193	260 550
Colombia	4	2 360	1917 ( » 350)	53	18 550	Marocco	3	4 050
Cuba	7	4 130	1916 ( » 250)	704	176 000	Tunisia	2	2 700
Equatore	6	3 540				Argentina	700	945 000
Perù	403	237 770	<b>810. - Macchine dinamo-elettriche, di peso</b>			Brasile	954	1 287 900
Stati Uniti	208	122 720	310 i) 1. superiore a 1000 Kg.			Stati Uniti	5	6 750
Uruguay	48	28 320	Belgio	217	217 000	Uruguay	22	29 700
	6 753	3 984 270	Francia	2 960	2 960 000	Provviste di bordo	17	22 950
Eritrea	196	115 640	Grecia	25	25 000	bast. naz.	—	—
Somalia italiana	505	297 950	Polonia	44	44 000	bast. esteri.	—	—
Tripolitania e Cirenaica.	791	466 690	Spagna	19	19 000		9 515	12 845 250
	1 492	880 280	Svizzera	38	38 000	Eritrea	18	24 300
	<b>8 245</b>	<b>4 804 550</b>	Turchia asiatica	29	29 000	Somalia italiana	2	2 700
1920 (Val. 590)	<b>696</b>	<b>299 230</b>	Algeria	19	19 000	Tripolitania e Cirenaica.	22	29 700
1919 ( » 430)	<b>503</b>	<b>201 200</b>	Egitto	32	32 000		42	56 700
1918 ( » 400)	<b>389</b>	<b>182 330</b>	Argentina	14	14 000	1920 (Val. 1 350)	(b) <b>9 557</b>	<b>12 901 950</b>
1917 ( » 470)	<b>737</b>	<b>184 250</b>	Brasile	32	32 000	1919 ( » 950)	<b>5 210</b>	<b>4 949 500</b>
1916 ( » 250)						1918 ( » 700)	<b>3 189</b>	<b>2 232 300</b>
			1920 (Val. 1 000)	a) <b>3 429</b>	<b>3 429 000</b>	1917 ( » 600)	<b>4 571</b>	<b>2 742 600</b>
			1919 ( » 850)	<b>1 357</b>	<b>1 153 450</b>	1916 ( » 350)	<b>5 978</b>	<b>2 092 300</b>
			1918 ( » 650)	<b>923</b>	<b>599 950</b>			
			1917 ( » 550)	<b>1 688</b>	<b>928 400</b>	<b>812. - Macchine azionate da dinamo-elet-</b>		
			1916 ( » 300)	<b>1 021</b>	<b>306 300</b>	310 i) 1. triche, formanti unico corpo con		
<b>808. - Macchine per la filatura.</b>						esse, di peso superiore a 1000 Kg.		
310 g).			<b>811. - Macchine dinamo-elettriche, del peso</b>			Francia	1	1 000
Francia	506	440 226	310 i) 2. di 1000 Kg. o meno.			Grecia	69	69 000
Gran Bretagna e Irlanda	294	255 780	Austria	9	12 150	Svizzera	28	28 000
Spagna	62	53 940	Belgio	1 770	2 389 500		<b>98</b>	<b>98 000</b>
Turchia europea	20	17 400	Bulgaria	4	5 400	1920 (Val. 1 000)	—	—
Argentina	155	134 850	Danimarca	2	2 700	1919	—	—
Brasile	1 668	1 451 160	Francia	2 979	4 021 650	1918 (Val. 660)	<b>13</b>	<b>8 580</b>
Perù	22	19 140	Germania	3	4 050	1917-1916	—	—
Uruguay	6	5 220	Gran Bretagna e Irlanda	204	275 400			
	<b>2 783</b>	<b>3 377 710</b>	Grecia	111	149 850			
1920 (Val. 870)	<b>4 210</b>	<b>3 031 200</b>	Norvegia	6	8 100			
1919 ( » 720)	—	—	Paesi Bassi	99	133 650			
1918-1917.	—	—	Polonia	258	348 300			
1916 (Val. 300)	27	8 100	Portogallo	111	149 850			

(a) Compresi quintali 132 riesportati a scarico di temporanea importazione di materiali metallici. — (b) Compresi quintali 6205 riesportati a scarico di temporanea importazione di materiali metallici.

ANNO 1920. — ANALISI DEL COMMERCIO SPECIALE DI ESPORTAZIONE. — *Segue* TAV. XV.

PAESI DI DESTINAZIONE	QUANTITÀ	VALORE	PAESI DI DESTINAZIONE	QUANTITÀ	VALORE	PAESI DI DESTINAZIONE	QUANTITÀ	VALORE
<i>Segue</i> CATEGORIA XII. — MINERALI, METALLI E LORO LAVORI								
Quintali      Lire			Quintali      Lire			Quintali      Lire		
<b>813. - Macchine azionate da dinamo-elettriche, formanti unico corpo con esse, del peso di 1000 Kg. o meno.</b> 310 i) 2.			<b>815. - Macchine da cucire, senza sostegni.</b> 310 j) 2.			<b>818. - Macchine per la fabbricazione della carta e dei cartoni.</b> 310 l).		
Belgio . . . . .	12.	14 700	Francia . . . . .	15	14 250	Argentina . . . . .	271	162 600
Francia . . . . .	184	225 400	Gran Bretagna e Irlanda	4	3 800	Brasile . . . . .	11	6 400
Grecia . . . . .	6	7 350	Grecia . . . . .	2	1 900	Uruguay . . . . .	337	202 200
Spagna . . . . .	78	95 550	Regno dei S. C. S. . . . .	1	950		2 379	1 427 400
Svizzera . . . . .	4	4 900	Spagna . . . . .	20	19 000	Eritrea . . . . .	125	75 000
Turchia europea . . . . .	7	8 575	Svizzera . . . . .	10	9 500	Tripolitania e Cirenaica.	53	31 800
India britannica e Ceylon	73	89 425	Egitto . . . . .	1	950		178	106 800
Egitto . . . . .	2	2 450	Argentina . . . . .	2	1 900	1920 (Val. 600)	<b>2 557</b>	<b>1 534 200</b>
Argentina . . . . .	62	75 950	Cuba . . . . .	1	950	1919 ( » 360)	110	39 600
Brasile . . . . .	40	49 000		56	53 200	1918 ( » 320)	3	960
Uruguay . . . . .	14	17 150	Eritrea . . . . .	1	950	1917 ( » 250)	351	87 750
1920 (Val. 1 225)	(a) <b>482</b>	<b>590 450</b>	Somalia italiana . . . . .	6	5 700	1916 ( » 170)	<b>1 467</b>	<b>249 390</b>
1919 ( » 1 000)	<b>380</b>	<b>380 000</b>		7	6 650	<b>818. - Macchine per la fabbricazione della carta e dei cartoni.</b> 310 l).		
1918 ( » 850)	<b>340</b>	<b>289 000</b>	1920 (Val. 950)	<b>63</b>	<b>59 850</b>	Austria . . . . .	470	235 000
1917 ( » 675)	<b>230</b>	<b>189 000</b>	1919 ( » 750)	<b>4</b>	<b>8 000</b>	Francia . . . . .	27	13 500
1916 ( » 450)	<b>18</b>	<b>8 100</b>	1918 . . . . .	—	—	Gran Bretagna e Irlanda	439	219 500
			1917 (Val. 650)	<b>72</b>	<b>46 800</b>	1920 (Val. 500)	<b>936</b>	<b>468 000</b>
			1916 ( » 500)	<b>200</b>	<b>100 000</b>	1919 ( » 400)	<b>319</b>	<b>127 600</b>
						1918-1917 . . . . .	—	—
						1916 (Val. 240)	<b>407</b>	<b>97 680</b>
<b>814. - Macchine da cucire, con sostegni.</b> 310 j) 1.			<b>816. - Macchine per far maglie, a mano o a pedali.</b>			<b>819. - Macchine per la tipografia e la litografia.</b> 310 m).		
Albania . . . . .	2	2 170	Francia . . . . .	8	17 800	Belgio . . . . .	105	126 000
Francia . . . . .	100	108 500	Spagna . . . . .	11	24 475	Francia . . . . .	655	786 000
Germania . . . . .	1	1 085	Svizzera . . . . .	123	273 675	Grecia . . . . .	63	75 600
Gran Bretagna e Irlanda	1	1 085	Argentina . . . . .	14	31 150	Malta . . . . .	34	40 800
Grecia . . . . .	6	6 510	Brasile . . . . .	4	8 900	Spagna . . . . .	158	189 600
Svizzera . . . . .	15	16 275	Uruguay . . . . .	2	4 450	India britannica e Ceylon	35	42 000
Turchia europea . . . . .	5	5 425		162	360 450	Turchia asiatica . . . . .	3	3 600
Col. franc. n. n. in Africa	4	4 340	Tripolitania e Cirenaica.	8	17 800	Egitto . . . . .	178	213 600
Egitto . . . . .	1	1 085	1920 (Val. 2 225)	<b>170</b>	<b>378 250</b>	Argentina . . . . .	187	224 400
Tunisia . . . . .	2	2 170	1919 ( » 1 400)	<b>16</b>	<b>22 400</b>	Brasile . . . . .	575	600 000
Argentina . . . . .	22	23 870	1918 . . . . .	—	—	Perù . . . . .	1	1 200
Brasile . . . . .	1	1 085	1917 (Val. 800)	<b>1</b>	<b>800</b>		1 994	2 392 800
Chili . . . . .	1	1 085	1916 ( » 650)	<b>7</b>	<b>4 550</b>			
Perù . . . . .	7	7 595				Somalia italiana . . . . .	49	58 800
	<b>168</b>	<b>182 280</b>	<b>817. - Macchine per molini.</b> 310 k).			Tripolitania e Cirenaica.	57	68 400
Somalia italiana . . . . .	4	4 340	Albania . . . . .	26	15 600		106	127 200
Tripolitania e Cirenaica.	13	14 105	Francia . . . . .	457	274 200	1920 (Val. 1 200)	<b>2 100</b>	<b>2 520 000</b>
	17	18 445	Grecia . . . . .	106	63 600	1919 ( » 750)	<b>361</b>	<b>270 750</b>
1920 (Val. 1 085)	<b>185</b>	<b>200 725</b>	Spagna . . . . .	43	25 800	1918 ( » 620)	<b>177</b>	<b>109 740</b>
1919 ( » 650)	<b>60</b>	<b>39 000</b>	Cina . . . . .	9	5 400	1917 ( » 650)	<b>250</b>	<b>162 500</b>
1918 ( » 575)	<b>6</b>	<b>3 450</b>	Dodecaneso . . . . .	7	4 200	1916 ( » 400)	<b>577</b>	<b>230 800</b>
1917 ( » 485)	<b>47</b>	<b>22 795</b>	Egitto . . . . .	58	34 800			
1916 ( » 300)	<b>138</b>	<b>41 400</b>	Tunisia . . . . .	1 054	632 400			

(a) Compresi quintali 290 riesportati a scarico di temporanea importazione di materiali metallici

PAESI DI DESTINAZIONE	QUANTITÀ	VALORE	PAESI DI DESTINAZIONE	QUANTITÀ	VALORE	PAESI DI DESTINAZIONE	QUANTITÀ	VALORE
<i>Segue</i> CATEGORIA XII. — MINERALI, METALLI E LORO LAVORI.								
Quintali Lire			Quintali Lire			Quintali Lire		
<b>820. - Pompe per pozzi neri.</b> 310 n).			Honduras . . . . . 24 18 000			Turchia europea . . . . . 1 483 1 420 760		
1920-1916 . . . . . — —			Messico . . . . . 217 162 750			Ungheria . . . . . 2 1 500		
<b>821. - Macchine non nominate.</b> 310 n).			Panamà . . . . . 4 3 000			Aden . . . . . 10 13 500		
Albania . . . . . 111 83 250			Perù . . . . . 162 121 500			Cina . . . . . 11 6 900		
Austria . . . . . 515 386 250			Salvador . . . . . 37 27 750			Cipro . . . . . 7 4 130		
Belgio . . . . . 792 594 000			Stati Uniti . . . . . 198 148 500			Colonie francesi in Asia . . . . . 17 17 500		
Bulgaria . . . . . 9 6 750			Uruguay . . . . . 302 226 500			Dodecaneso . . . . . 73 61 300		
Danimarca . . . . . 40 30 000			Venezuela . . . . . 62 46 500			Filippine . . . . . 125 99 880		
Francia . . . . . 12 264 9 198 000			Provviste di bordo { bast. naz. . . . . 1 028 771 000 { bast. esteri. . . . . — —			Giappone . . . . . 150 101 350		
Germania . . . . . 44 33 000						Hong-Kong . . . . . 88 66 000		
Gran Bretagna e Irlanda . . . . . 279 209 250			Eritrea . . . . . 459 344 250			India britannica e Ceylon . . . . . 1 462 1 524 485		
Grecia . . . . . 749 561 750			Somalia italiana . . . . . 111 83 250			Indie orientali olandesi . . . . . 261 241 330		
Paesi Bassi . . . . . 746 559 500			Tripolitania e Cirenaica . . . . . 204 153 000			Persia . . . . . 8 6 000		
Polonia . . . . . 47 35 250						Russia asiatica . . . . . 4 5 400		
Portogallo . . . . . 86 64 500			1920 (Val. 750) . . . . . 774 580 500			Stabilimenti dello Stretto . . . . . 125 161 530		
Regno dei S. C. S. . . . . 113 84 750			1919 ( » 600) . . . . . 9 321 5 592 600			Turchia asiatica . . . . . 1 450 1 565 010		
Romania . . . . . 97 72 750			1918 ( » 670) . . . . . 2 676 1 792 920			Federazione australiana . . . . . 174 143 490		
Russia . . . . . 1 750			1917 ( » 490) . . . . . 4 391 2 151 590			Nuova Zelanda . . . . . 79 68 930		
Spagna . . . . . 1 406 1 054 500			1916 ( » 300) . . . . . 10 665 3 199 500			Africa merid. britannica . . . . . 217 190 690		
Svizzera . . . . . 876 657 000			<b>794-821. - RIASSUNTO. — Caldaie e macchine.</b> 308-310.			Africa portoghese . . . . . 100 95 230		
Turchia europea . . . . . 425 318 750			Albania . . . . . 174 157 210			Algeria . . . . . 848 669 730		
Ungheria . . . . . 2 1 500			Austria . . . . . 3 962 2 988 210			Col. brit. n. n. in Africa . . . . . 325 276 120		
Cina . . . . . 2 1 500			Belgio . . . . . 3 676 3 860 920			Col. franc. n. n. in Africa . . . . . 277 257 450		
Colonie francesi in Asia . . . . . 12 9 000			Bulgaria . . . . . 212 157 640			Congo belga . . . . . 120 73 700		
Dodecaneso . . . . . 58 43 500			Danimarca . . . . . 114 97 500			Egitto . . . . . 4 500 4 794 315		
Filippine . . . . . 18 13 500			Finlandia . . . . . 111 90 910			Marocco . . . . . 1 565 2 511 950		
Giappone . . . . . 15 11 250			Francia . . . . . 37 406 31 381 770			Tunisia . . . . . 4 212 3 030 380		
Hong-Kong . . . . . 88 66 000			Germania . . . . . 50 39 315			Antille francesi . . . . . 53 44 030		
India britannica e Ceylon . . . . . 173 129 750			Gran Bretagna e Irlanda . . . . . 5 170 4 652 455			Antille olandesi . . . . . 10 7 500		
Persia . . . . . 8 6 000			Grecia . . . . . 2 657 2 524 950			Argentina . . . . . 11 722 10 543 530		
Turchia asiatica . . . . . 287 215 250			Lussemburgo . . . . . 33 27 840			Brasile . . . . . 10 504 9 011 625		
Federazione australiana . . . . . 42 31 500			Malta . . . . . 34 40 800			Chili . . . . . 503 405 965		
Africa portoghese . . . . . 3 2 250			Norvegia . . . . . 82 65 100			Colombia . . . . . 135 173 960		
Algeria . . . . . 145 108 750			Paesi Bassi . . . . . 867 711 850			Costarica . . . . . 32 24 000		
Congo belga . . . . . 4 3 000			Polonia . . . . . 450 510 700			Cuba . . . . . 178 155 780		
Egitto . . . . . 603 452 250			Portogallo . . . . . 948 853 980			Equatore . . . . . 450 506 940		
Marocco . . . . . 41 30 750			Regno dei S. C. S. . . . . 233 181 630			Guatemala . . . . . 30 22 500		
Tunisia . . . . . 2 165 1 623 750			Romania . . . . . 480 395 730			Haiti e S. Domingo . . . . . 2 1 500		
Antille francesi . . . . . 10 7 500			Russia . . . . . 8 10 430			Honduras . . . . . 24 18 000		
Antille olandesi . . . . . 10 7 500			Spagna . . . . . 4 891 4 897 105			Messico . . . . . 436 303 900		
Argentina . . . . . 1 583 1 187 250			Svezia . . . . . 186 195 940			Panamà . . . . . 4 3 000		
Brasile . . . . . 3 045 2 283 750			Svizzera . . . . . 2 314 2 220 150			Perù . . . . . 1 720 1 323 555		
Chili . . . . . 275 206 250						Salvador . . . . . 37 27 750		
Colombia . . . . . 48 36 000						Stati Uniti . . . . . 553 400 370		
Costarica . . . . . 32 24 000						Uruguay . . . . . 826 577 940		
Cuba . . . . . 16 12 000						Venezuela . . . . . 107 84 300		
Equatore . . . . . 20 15 000								
Guatemala . . . . . 30 22 500								
Haiti e S. Domingo . . . . . 2 1 500								

ANNO 1920. — ANALISI DEL COMMERCIO SPECIALE DI ESPORTAZIONE. — *Segue* Tav. XV.

PAESI DI DESTINAZIONE	QUANTITÀ	VALORE	PAESI DI DESTINAZIONE	QUANTITÀ	VALORE	PAESI DI DESTINAZIONE	QUANTITÀ	VALORE
<i>Segue</i> CATEGORIA XII. — MINERALI, METALLI E LORO LAVORI.								
Provviste di bordo { bast. naz. . . . . 4 435    4 302 450 bast. esteri.    4            3 000 <hr/> 113 456    101 532 290			Dodecaneso. . . . . 5            3 725 Turchia asiatica . . . . . 45            33 525 Egitto . . . . . 904            673 480 Argentina . . . . . 11            8 195 Brasile . . . . . 28            20 860 Uruguay . . . . . 20            14 900 <hr/> 1 362            1 014 690 Somalia italiana . . . . . 4            2 980 <hr/> 1920 (Val. 745)    1 368            1 017 670 1919 ( » 500)    3 638            1 819 000 1918 ( » 400)    6 433            2 573 200 1917 ( » 560)    1 510            845 600 1916 ( » 320)    534            170 880			Francia. . . . . 1            850 Spagna. . . . . 10            8 500 Svizzera . . . . . 4            3 400 Tunisia. . . . . 1            850 <hr/> 1920 (Val. 850)    16            13 600 1919 ( » 750)    29            21 750 1918 . . . . . —            — 1917 (Val. 1 000)    12            12 000 1916 ( » 800)    11            8 800		
Eritrea . . . . . 1 812    1 594 840 Somalia italiana . . . . . 1 312    1 168 190 Tripolitania e Cirenaica. . . . . 2 128    1 946 645 <hr/> 5 252            4 709 675 <hr/> 1920 . . . . . 118 708    106 241 965 1919 . . . . . 37 159    29 447 240 1918 . . . . . 33 918    30 290 180 1917 . . . . . 26 682    15 421 675 1916 . . . . . 31 832    11 510 745			<b>825. - Parti staccate di macchine dinamo-            314 a). elettriche e di trasformatori di            elettricità.</b> Belgio . . . . . 88            154 000 Danimarca . . . . . 3            5 250 Francia . . . . . 483            845 250 Germania . . . . . 9            15 750 Gran Bretagna e Irlanda . . . . . 1            1 750 Grecia . . . . . 5            8 750 Paesi Bassi. . . . . 1            1 750 Polonia . . . . . 1            1 750 Portogallo . . . . . 2            3 500 Romania . . . . . 53            92 750 Spagna . . . . . 101            176 750 Svizzera . . . . . 121            211 750 Turchia europea . . . . . 7            12 250 Turchia asiatica . . . . . 10            17 500 Algeria. . . . . 1            1 750 Col. brit. n. n. in Africa . . . . . 1            1 750 Egitto . . . . . 19            33 250 Marocco . . . . . 7            12 250 Argentina . . . . . 21            36 750 Brasile . . . . . 35            61 250 Stati Uniti. . . . . 7            12 250 Uruguay . . . . . 5            8 750 <hr/> Provviste di bordo { bast. naz. . . . . 14            24 500 bast. esteri.    —            — <hr/> 995            1 741 250 <hr/> Eritrea. . . . . 4            7 000 Somalia italiana . . . . . 8            14 000 Tripolitania e Cirenaica. . . . . 3            5 250 <hr/> 15            26 250 <hr/> 1920 (Val. 1 750) (b) 1 010            1 767 500 1919 ( » 1 500)    1 023            1 542 000 1918 ( » 1 500)    439            658 500 1917 ( » 950)    638            606 100 1916 ( » 600)    876            525 600			<b>826. - Parti staccate di macchine da cucire.            314 b).</b> Francia. . . . . 1            850 Spagna. . . . . 10            8 500 Svizzera . . . . . 4            3 400 Tunisia. . . . . 1            850 <hr/> 1920 (Val. 850)    16            13 600 1919 ( » 750)    29            21 750 1918 . . . . . —            — 1917 (Val. 1 000)    12            12 000 1916 ( » 800)    11            8 800		
<b>822. - « Tenders » da locomotive.            311.</b> 1920-1916. . . . . —            —			<b>827-a. - Parti staccate di altre macchine, di            314 c). ghisa, di ferro o di acciaio.</b> Albania . . . . . 16            11 200 Austria. . . . . 38            26 600 Belgio . . . . . 404            282 800 Bulgaria . . . . . 49            34 300 Ceco-Slovacchia. . . . . 2            1 400 Danimarca . . . . . 10            7 000 Finlandia . . . . . 6            4 200 Francia . . . . . 5 296            3 707 200 Germania . . . . . 20            14 000 Gran Bretagna e Irlanda . . . . . 765            535 500 Grecia . . . . . 387            270 900 Lussemburgo . . . . . 2            1 400 Malta . . . . . 1            700 Norvegia . . . . . 70            49 000 Paesi Bassi. . . . . 17            11 900 Polonia . . . . . 20            14 000 Portogallo . . . . . 141            98 700 Regno dei S. C. S. . . . . 57            39 900 Romania . . . . . 282            197 400 Spagna . . . . . 597            417 900 Svezia . . . . . 20            14 000 Svizzera . . . . . 430            301 000 Turchia europea . . . . . 132            92 400 Aden. . . . . 22            15 400 Cina . . . . . 8            5 600 Cipro . . . . . 2            1 400 Colonie francesi in Asia . . . . . 11            7 700 Dodecaneso. . . . . 5            3 500 Giappone. . . . . 5            3 500 India britannica e Ceylon . . . . . 62            43 400 Indie orientali olandesi. . . . . 6            4 200 Stabilimenti dello Stretto . . . . . 2            1 400 Turchia asiatica . . . . . 369            258 300 Federazione australiana. . . . . 20            14 000 Nuova Zelanda. . . . . 10            7 000 Africa merid. britannica . . . . . 8            5 600 Africa portoghese. . . . . 12            8 400					
<b>823. - Trasformatori d'elettricità.            312.</b> Belgio . . . . . 138            200 100 Bulgaria . . . . . 3            4 350 Francia . . . . . 314            455 300 Polonia . . . . . 21            30 450 Portogallo . . . . . 2            2 900 Romania . . . . . 4            5 800 Spagna . . . . . 2            2 900 Svizzera . . . . . 6            8 700 India britannica e Ceylon . . . . . 46            66 700 Egitto . . . . . 5            7 250 Argentina . . . . . 4            5 800 Brasile . . . . . 136            197 200 <hr/> 681            987 450 Eritrea. . . . . 61            88 450 <hr/> 1920 (Val. 1 450) (a) 742            1 075 900 1919 ( » 1 100)    74            81 400 1918 ( » 1 100)    64            70 400 1917 ( » 1 000)    140            140 000 1916 ( » 400)    346            138 400			<b>824. - Accumulatori elettrici e loro parti            313. metalliche.</b> Belgio . . . . . 11            8 195 Bulgaria . . . . . 9            6 705 Francia. . . . . 68            50 660 Grecia . . . . . 113            84 185 Romania . . . . . 130            96 850 Spagna . . . . . 13            9 685 Svezia . . . . . 3            2 235 Turchia europea . . . . . 2            1 490					

(a) Compresi quintali 138 riesportati a scarico di temporanea importazione di materiali metallici. — (b) Compresi quintali 7 riesportati a scarico di temporanea importazione di materiali metallici.

PAESI DI DESTINAZIONE	QUANTITÀ	VALORE	PAESI DI DESTINAZIONE	QUANTITÀ	VALORE	PAESI DI DESTINAZIONE	QUANTITÀ	VALORE	
<i>Segue</i> CATEGORIA XII. — MINERALI, METALLI E LORO LAVORI.									
	Quintali	Lire		Quintali	Lire		Quintali	Lire	
Algeria . . . . .	126	88 200	Romania . . . . .	125	106 250	<b>825-827. - RIASSUNTO. - Parti staccate di macchine.</b> 314.	Albania . . . . .	27	20 550
Col. brit. n. n. in Africa.	36	25 200	Russia . . . . .	76	64 600		Austria . . . . .	154	50 400
Col. franc. n. n. in Africa	38	26 600	Spagna . . . . .	768	652 800		Belgio . . . . .	1 010	951 900
Egitto . . . . .	534	373 800	Svezia . . . . .	15	12 750		Bulgaria . . . . .	69	51 300
Marocco . . . . .	5	3 500	Svizzera . . . . .	2 937	2 496 450		Ceco-Slovacchia . . . . .	2	1 400
Tunisia . . . . .	721	504 700	Turchia europea . . . . .	187	158 950		Danimarca . . . . .	26	23 300
Antille francesi . . . . .	2	1 400	Aden . . . . .	53	45 050		Finlandia . . . . .	6	4 200
Argentina . . . . .	862	603 400	Cina . . . . .	12	10 200		Francia . . . . .	6 779	5 402 450
Brasile . . . . .	303	212 100	Dodecaneso . . . . .	6	5 100		Germania . . . . .	48	45 900
Chili . . . . .	14	9 800	Filippine . . . . .	22	18 700		Gran Bretagna e Irlanda	2 066	1 642 250
Colombia . . . . .	1	700	Giappone . . . . .	13	11 050		Grecia . . . . .	547	411 400
Cuba . . . . .	20	14 000	India britannica e Ceylon	87	73 950		Lussemburgo . . . . .	2	1 400
Equatore . . . . .	6	4 200	Indie orientali olandesi.	8	6 800		Malta . . . . .	3	2 400
Perù . . . . .	260	182 000	Stabilimenti dello stretto	31	26 350		Norvegia . . . . .	84	60 900
Stati Uniti . . . . .	121	84 700	Turchia asiatica . . . . .	179	152 150		Paesi Bassi . . . . .	56	45 950
Uruguay . . . . .	3	2 100	Federazione australiana.	1	850		Polonia . . . . .	31	24 250
Venezuela . . . . .	9	6 300	Africa merid. britannica	1	850		Portogallo . . . . .	307	241 600
Provviste { bast. naz. . . . .	1 643	1 150 100	Africa spagnola . . . . .	2	1 700		Regno dei S. C. S. . . . .	58	40 750
di bordo { bast. esteri. . . . .	282	197 400	Algeria . . . . .	290	246 500		Romania . . . . .	460	396 400
	14 290	10 003 000	Col. brit. n. n. in Africa.	11	9 350		Russia . . . . .	76	64 600
			Col. franc. n. n. in Africa	62	52 700		Spagna . . . . .	1 476	1 255 950
Eritrea . . . . .	379	265 300	Congo belga . . . . .	6	5 100		Svezia . . . . .	35	26 750
Somalia italiana . . . . .	72	50 400	Egitto . . . . .	201	170 850		Svizzera . . . . .	3 492	3 012 600
Tripolitania e Cirenaica.	374	261 800	Marocco . . . . .	43	36 550		Turchia europea . . . . .	326	263 600
	825	577 500	Tunisia . . . . .	73	62 050		Aden . . . . .	75	60 450
1920 (Val. 700)	15 115	10 580 500	Argentina . . . . .	2 481	2 108 850		Cina . . . . .	20	15 800
1919 ( » 600)	7 733	4 639 800	Bolivia . . . . .	856	727 600		Cipro . . . . .	2	1 400
1918 ( » 700)	3 438	2 441 600	Canada . . . . .	75	63 750	Colonie francesi in Asia	11	7 700	
1917 ( » 650)	1 616	1 050 400	Chili . . . . .	8	6 800	Dodecaneso . . . . .	11	8 600	
1916 ( » 200)	2 369	573 800	Colombia . . . . .	2	1 700	Filippine . . . . .	22	18 700	
			Cuba . . . . .	32	27 200	Giappone . . . . .	18	14 550	
			Equatore . . . . .	3	2 550	India britannica e Ceylon	140	117 350	
			Guatemala . . . . .	10	8 500	Indie orientali olandesi.	14	11 000	
			Messico . . . . .	23	19 550	Stabilimenti dello Stretto	33	27 750	
			Perù . . . . .	22	18 700	Turchia asiatica . . . . .	558	427 950	
			Stati Uniti . . . . .	200	170 000	Federazione australiana.	21	14 850	
			Uruguay . . . . .	30	25 500	Nuova Zelanda . . . . .	10	7 000	
			Venezuela . . . . .	9	7 650	Africa merid. britannica.	9	6 450	
			Provviste { bast. naz. . . . .	170	144 500	Africa portoghese . . . . .	12	8 400	
			di bordo { bast. esteri. . . . .	172	146 200	Africa spagnola . . . . .	2	89 900	
				12 682	10 779 700	Algeria . . . . .	417	248 250	
			Eritrea . . . . .	507	430 950	Col. brit. n. n. in Africa	48	36 300	
			Somalia italiana . . . . .	303	257 550	Col. franc. n. n. in Africa	100	79 300	
			Tripolitania e Cirenaica.	338	287 300	Congo belga . . . . .	6	5 100	
				1 148	975 800	Egitto . . . . .	754	577 900	
			1920 (Val. 850)	(a) 13 830	11 755 500	Marocco . . . . .	55	52 300	
			1919 ( » 545)	4 415	2 406 175	Tunisia . . . . .	795	567 600	
			1918 ( » 600)	2 257	1 354 200	Antille francesi . . . . .	2	1 400	
			1917 ( » 500)	5 886	2 943 000	Argentina . . . . .	3 364	2 749 000	
			1916 ( » 380)	1 659	630 420	Bolivia . . . . .	856	727 600	

**827-b. - Parti staccate di altre macchine, 314 c). altre.**

Albania . . . . .	11	9 350
Austria . . . . .	28	23 800
Belgio . . . . .	606	515 100
Bulgaria . . . . .	20	17 000
Danimarca . . . . .	13	11 050
Francia . . . . .	999	849 150
Germania . . . . .	19	16 150
Gran Bretagna e Irlanda	1 300	1 105 000
Grecia . . . . .	155	131 750
Malta . . . . .	2	1 700
Norvegia . . . . .	14	11 900
Paesi Bassi . . . . .	38	32 300
Polonia . . . . .	10	8 500
Portogallo . . . . .	164	139 400
Regno dei S. C. S. . . . .	1	850

(a) Compresi quintali 1 754 riesportati a scarico di temporanea importazione di materiali metallici.





PAESI DI DESTINAZIONE	QUANTITÀ	VALORE	PAESI DI DESTINAZIONE	QUANTITÀ	VALORE	PAESI DI DESTINAZIONE	QUANTITÀ	VALORE
<i>Segue</i> CATEGORIA XII. — MINERALI, METALLI E LORO LAVORI.								
	Quintali	Lire		Quintali	Lire		Quintali	Lire
Panamà . . . . .	1	5 010	Svezia . . . . .	1	8 410	Francia . . . . .	101	1 010 000
Perù . . . . .	2	10 020	Svizzera . . . . .	146	1 227 860	Germania . . . . .	2	20 000
Stati Uniti . . . . .	21	105 210	Turchia europea . . . . .	43	361 630	Gran Bretagna e Irlanda	4	40 000
Uruguay . . . . .	4	20 040	Aden . . . . .	1	8 410	Grecia . . . . .	29	290 000
Provviste } bast. naz. . . . .	11	55 110	Cina . . . . .	2	16 820	Paesi Bassi . . . . .	108	1 080 000
di bordo } bast. esteri. . . . .	—	—	Dodecaneso . . . . .	4	33 640	Polonia . . . . .	11	110 000
	1 292	6 472 920	India britannica e Ceylon	830	6 980 300	Regno dei S. C. S. . . . .	2	20 000
Eritrea . . . . .	25	125 250	Siam . . . . .	1	8 410	Romania . . . . .	68	680 000
Somalia italiana . . . . .	11	55 110	Stabilimenti dello Stretto	131	1 101 710	Spagna . . . . .	176	1 760 000
Tripolitania e Cirenaica . . . . .	25	125 250	Turchia asiatica . . . . .	54	454 140	Svizzera . . . . .	45	450 000
	61	305 610	Federazione australiana . . . . .	40	336 400	Turchia europea . . . . .	52	520 000
1920 (Val. 5 010)	1 353	6 778 530	Algeria . . . . .	20	168 200	Cina . . . . .	1	10 000
1919 ( » 2 750)	372	1 023 000	Egitto . . . . .	635	5 340 350	Dodecaneso . . . . .	5	50 000
1918 ( » 2 500)	175	437 500	Marocco . . . . .	33	277 530	Giappone . . . . .	3	30 000
1917-1916 . . . . .	(Vedi qui appresso)		Tunisia . . . . .	19	159 790	India britannica e Ceylon	26	260 000
			Argentina . . . . .	434	3 649 940	Turchia asiatica . . . . .	2	20 000
			Brasile . . . . .	328	2 758 480	Algeria . . . . .	8	80 000
			Canada . . . . .	1	8 410	Egitto . . . . .	77	770 000
			Chili . . . . .	1	8 410	Tunisia . . . . .	2	20 000
			Costarica . . . . .	1	8 410	Argentina . . . . .	135	1 350 000
			Equatore . . . . .	9	75 690	Brasile . . . . .	78	780 000
			Messico . . . . .	3	25 230	Chili . . . . .	2	20 000
			Nicaragua . . . . .	1	8 410	Perù . . . . .	12	120 000
			Panamà . . . . .	5	42 050	Uruguay . . . . .	36	360 000
			Perù . . . . .	2	16 820	Provviste } bast. naz. . . . .	4	40 000
			Stati Uniti . . . . .	8	67 280	di bordo } bast. esteri. . . . .	—	—
			Uruguay . . . . .	44	370 040		1 090	10 900 000
			Venezuela . . . . .	6	50 460	Eritrea . . . . .	36	360 000
			Provviste } bast. naz. . . . .	15	126 150	Somalia italiana . . . . .	7	70 000
			di bordo } bast. esteri. . . . .	1	8 410	Tripolitania e Cirenaica . . . . .	7	70 000
				5 666	47 651 060		50	500 000
			Eritrea . . . . .	162	1 362 420	1920 (Val. 10 000)	1 140	11 400 000
			Somalia italiana . . . . .	71	597 110	1919 ( » 2 250)	270	607 500
			Tripolitania e Cirenaica . . . . .	117	983 970	1918 ( » 2 500)	148	370 000
				350	2 943 500	1917 ( » 2 200)	406	893 200
			1920 (Val. 8 410)	(a) 6 016	50 594 560	1916 ( » 1 250)	578	722 500
			1919 ( » 3 800)	3 606	13 702 800			
			1918 ( » 3 700)	2 836	10 493 200	<b>833. - Contatori da gas.</b>		
			1917 ( » 4 500)	4 371	19 669 500	317 b).		
			1916 ( » 2 000)	4 810	9 620 000	1920-1917 . . . . .	—	—
						1916 (Val. 380)	9	3 420
			<b>832. - Strumenti scientifici (di ottica, di cal-</b>					
			317 b). colo, di precisione, ecc.), di ogni			<b>834. - Apparecchi per le applicazioni di</b>		
			specie, nella costruzione dei quali			317. elettricità, del peso di 100 Kg. o		
			entra, con evidente prevalenza, il			meno.		
			ferro.			Belgio . . . . .	48	144 000
Albania . . . . .	1	10 000	Albania . . . . .	1	10 000	Bulgaria . . . . .	33	99 000
Belgio . . . . .	83	830 000	Belgio . . . . .	83	830 000	Danimarca . . . . .	6	18 009
Bulgaria . . . . .	12	120 000	Bulgaria . . . . .	12	120 000	Francia . . . . .	318	954 000
Danimarca . . . . .	5	50 000	Danimarca . . . . .	5	50 000	Germania . . . . .	1	3 000

(a) Compresi quintali 3 383 riesportati a scarico di temporanea importazione di materiali metallici.

ANNO 1920. — ANALISI DEL COMMERCIO SPECIALE DI ESPORTAZIONE. — *Segue* Tav. XV.

PAESI DI DESTINAZIONE	QUANTITÀ	VALORE	PAESI DI DESTINAZIONE	QUANTITÀ	VALORE	PAESI DI DESTINAZIONE	QUANTITÀ	VALORE
<i>Segue</i> CATEGORIA XII. — MINERALI, METALLI E LORO LAVORI.								
	Quintali	Lire		Quintali	Lire		Chilogrammi	Lire
Gran Bretagna e Irlanda	6	18 000	<b>836. - Lampade elettriche, ad arco.</b> 318 a.)			<b>840. - Oro battuto in fogli.</b> 319 c.)		
Grecia . . . . .	113	339 000	Francia . . . . .	8	8 000	Francia . . . . .	27	34 155
Malta . . . . .	1	3 000	Turchia europea . . . . .	1	1 000	Gran Bretagna e Irlanda	10	12 650
Polonia . . . . .	8	24 000	Egitto . . . . .	22	22 000	Grecia . . . . .	13	16 445
Portogallo . . . . .	31	93 000				Svizzera . . . . .	20	25 300
Regno dei S. C. S. . . . .	14	42 000	1920 (Val. 1 000)	<b>31</b>	<b>31 000</b>	1920 (Val. 1 265)	<b>70</b>	<b>88 550</b>
Romania . . . . .	221	663 000	1919 ( » 800)	<i>1</i>	<i>800</i>	1919 ( » 850)	<i>48</i>	<i>40 300</i>
Russia . . . . .	15	45 000	1918 ( » 800)	<i>8</i>	<i>6 400</i>	1918 ( » 600)	<i>155</i>	<i>93 060</i>
Spagna . . . . .	82	246 000	1917 ( » 660)	<i>55</i>	<i>36 300</i>	1917 ( » 450)	<i>57</i>	<i>25 650</i>
Svizzera . . . . .	1	3 000	1916 ( » 520)	<i>3</i>	<i>1 560</i>	1916 ( » 330)	<i>147</i>	<i>48 510</i>
Turchia europea . . . . .	44	132 000	<b>837. - Lampade elettriche, a incandescenza.</b> 318 b.)			<b>841-a. - Argento greggio, in verghe, in pol-</b> 320 a.) <b>vere o in rottami.</b>		
India britannica e Ceylon	60	180 000	Albania . . . . .	2	1 450	Francia . . . . .	18 302	11 896 300
Turchia asiatica . . . . .	46	138 000	Austria . . . . .	1	725	Gran Bretagna e Irlanda	174	113 100
Algeria . . . . .	1	3 000	Belgio . . . . .	1	725		18 476	12 009 400
Egitto . . . . .	134	402 000	Bulgaria . . . . .	24	17 400	Tripolitania e Cirenaica.	1 164	756 600
Argentina . . . . .	68	204 000	Francia . . . . .	3	2 175	1920 (Val. 650)	<b>19 640</b>	<b>12 768 000</b>
Brasile . . . . .	57	171 000	Gran Bretagna e Irlanda	2	1 450	1919 ( » 450)	<i>4 757</i>	<i>2 140 650</i>
Uruguay . . . . .	13	39 000	Grecia . . . . .	1	725	1918-1916 . . . . .		<i>(Vedi dopo il n. 841-c)</i>
Provviste di bordo { bast. naz. . . . .	7	21 000	Spagna . . . . .	3	2 175	<b>841-b. - Platino greggio.</b> 320 b.)		
{ bast. esteri. . . . .	—	—	Turchia asiatica . . . . .	1	725	Francia . . . . .	11	550 000
	<b>1 328</b>	<b>3 984 000</b>	Egitto . . . . .	2	1 450	Svizzera . . . . .	5	250 000
Eritrea . . . . .	2	6 000	Brasile . . . . .	2	1 450	1920 (Val. 50 000)	<b>16</b>	<b>800 000</b>
Tripolitania e Cirenaica.	42	126 000	Provviste di bordo { bast. naz. . . . .	52	37 700	1919 ( » 60 000)	<i>155</i>	<i>9 300 000</i>
	<b>44</b>	<b>132 000</b>	{ bast. esteri. . . . .	5	3 625	1918-1916 . . . . .		<i>(Vedi qui appresso)</i>
1920 (Val. 3 000)	<i>(a)</i> <b>1 372</b>	<b>4 116 000</b>		<b>99</b>	<b>71 775</b>	<b>841. - Argento e platino, in verghe, in pol-</b> 320 c.) <b>vere o in rottami (Anni precedenti).</b>		
1919 ( » 1 600)	<b>401</b>	<b>641 600</b>	Eritrea . . . . .	20	14 500	1920-1919 . . . . .	—	—
1918 ( » 1 450)	<b>293</b>	<b>424 850</b>	Tripolitania e Cirenaica.	57	41 325	1918 (Val. 260)	<i>26</i>	<i>6 760</i>
1917 ( » 1 300)	<b>498</b>	<b>647 400</b>		<b>77</b>	<b>55 825</b>	1917 ( » 225)	<i>19</i>	<i>4 275</i>
1916 ( » 750)	<b>628</b>	<b>471 000</b>	1920 (Val. 725)	<b>176</b>	<b>127 600</b>	1916 ( » 125)	<i>57</i>	<i>7 125</i>
			1919 ( » 450)	<i>394</i>	<i>177 300</i>	<b>842. - Argento cilindrato, in lama e lustrini,</b> 320 b.) <b>e trafilato.</b>		
			1918 ( » 450)	<i>310</i>	<i>139 500</i>	Francia . . . . .	34	23 800
			1917 ( » 310)	<i>203</i>	<i>62 930</i>	Gran Bretagna e Irlanda	48	33 600
			1916 ( » 115)	<i>169</i>	<i>19 435</i>	Spagna . . . . .	15	10 500
				<b>176</b>	<b>127 600</b>	Stati Uniti . . . . .	22	15 400
				<i>394</i>	<i>177 300</i>	1920 (Val. 700)	<b>119</b>	<b>83 300</b>
				<i>310</i>	<i>139 500</i>	1919 ( » 450)	<i>56</i>	<i>25 200</i>
				<i>203</i>	<i>62 930</i>	1918 . . . . .	—	—
				<i>169</i>	<i>19 435</i>	1917 (Val. 265)	<i>145</i>	<i>38 425</i>
				<b>176</b>	<b>127 600</b>	1916 ( » 150)	<i>1</i>	<i>150</i>
				<i>394</i>	<i>177 300</i>			
				<i>310</i>	<i>139 500</i>			
				<i>203</i>	<i>62 930</i>			
				<i>169</i>	<i>19 435</i>			
				<b>176</b>	<b>127 600</b>			
				<i>394</i>	<i>177 300</i>			
				<i>310</i>	<i>139 500</i>			
				<i>203</i>	<i>62 930</i>			
				<i>169</i>	<i>19 435</i>			
				<b>176</b>	<b>127 600</b>			
				<i>394</i>	<i>177 300</i>			
				<i>310</i>	<i>139 500</i>			
				<i>203</i>	<i>62 930</i>			
				<i>169</i>	<i>19 435</i>			
				<b>176</b>	<b>127 600</b>			
				<i>394</i>	<i>177 300</i>			
				<i>310</i>	<i>139 500</i>			
				<i>203</i>	<i>62 930</i>			
				<i>169</i>	<i>19 435</i>			
				<b>176</b>	<b>127 600</b>			
				<i>394</i>	<i>177 300</i>			
				<i>310</i>	<i>139 500</i>			
				<i>203</i>	<i>62 930</i>			
				<i>169</i>	<i>19 435</i>			
				<b>176</b>	<b>127 600</b>			
				<i>394</i>	<i>177 300</i>			
				<i>310</i>	<i>139 500</i>			
				<i>203</i>	<i>62 930</i>			
				<i>169</i>	<i>19 435</i>			
				<b>176</b>	<b>127 600</b>			
				<i>394</i>	<i>177 300</i>			
				<i>310</i>	<i>139 500</i>			
				<i>203</i>	<i>62 930</i>			
				<i>169</i>	<i>19 435</i>			
				<b>176</b>	<b>127 600</b>			
				<i>394</i>	<i>177 300</i>			
				<i>310</i>	<i>139 500</i>			
				<i>203</i>	<i>62 930</i>			
				<i>169</i>	<i>19 435</i>			
				<b>176</b>	<b>127 600</b>			
				<i>394</i>	<i>177 300</i>			
				<i>310</i>	<i>139 500</i>			
				<i>203</i>	<i>62 930</i>			
				<i>169</i>	<i>19 435</i>			
				<b>176</b>	<b>127 600</b>			
				<i>394</i>	<i>177 300</i>			
				<i>310</i>	<i>139 500</i>			
				<i>203</i>	<i>62 930</i>			
				<i>169</i>	<i>19 435</i>			
				<b>176</b>	<b>127 600</b>			
				<i>394</i>	<i>177 300</i>			
				<i>310</i>	<i>139 500</i>			
				<i>203</i>	<i>62 930</i>			
				<i>169</i>	<i>19 435</i>			
				<b>176</b>	<b>127 600</b>			
				<i>394</i>	<i>177 300</i>			
				<i>310</i>	<i>139 500</i>			
				<i>203</i>	<i>62 930</i>			
				<i>169</i>	<i>19 435</i>			
				<b>176</b>	<b>127 600</b>			
				<i>394</i>	<i>177 300</i>			
				<i>310</i>	<i>139 500</i>			
				<i>203</i>	<i>62 930</i>			
				<i>169</i>	<i>19 435</i>			
				<b>176</b>	<b>127 600</b>			
				<i>394</i>	<i>177 300</i>			
				<i>310</i>	<i>139 500</i>			
				<i>203</i>	<i>62 930</i>			
				<i>169</i>	<i>19 435</i>			
				<b>176</b>	<b>127 600</b>			
				<i>394</i>	<i>177 300</i>			
				<i>310</i>	<i>139 500</i>			
				<i>203</i>	<i>62 930</i>			
				<i>169</i>	<i>19 435</i>			
				<b>176</b>	<b>127 600</b>			
				<i>394</i>	<i>177 300</i>			
				<i>310</i>	<i>139 500</i>			
				<i>203</i>	<i>62 930</i>			
				<i>169</i>	<i>19 435</i>			
				<b>176</b>	<b>127 600</b>			
				<i>394</i>	<i>177 300</i>			
				<i>310</i>	<i>139 500</i>			
				<i>203</i>	<i>62 930</i>			
				<i>169</i>	<i>19 435</i>			
				<b>176</b>	<b>127 600</b>			
				<i>394</i>	<i>177 300</i>			
				<i>310</i>	<i>139 500</i>			
				<i>203</i>	<i>62 930</i>			
				<i>169</i>	<i>19 435</i>			
				<b>176</b>	<b>127 600</b>			
				<i>394</i>	<i>177 300</i>			
				<i>310</i>	<i>139 500</i>			
				<i>203</i>	<i>62 930</i>			
				<i>169</i>	<i>19 435</i>			
				<b>176</b>	<b>127 600</b>			
				<i>394</i>	<i>177 300</i>			
				<i>310</i>	<i>139 500</i>			
				<i>203</i>	<i>62 930</i>			
				<i>169</i>	<i>19 435</i>			
				<b>176</b>	<b>127 600</b>			
				<i>394</i>	<i>177 300</i>			
				<i>310</i>	<i>139 500</i>			
				<i>203</i>	<i>62 930</i>			
				<i>169</i>	<i>19 435</i>			
				<b>176</b>	<b>127 600</b>			

PAESI DI DESTINAZIONE	QUANTITÀ	VALORE	PAESI DI DESTINAZIONE	QUANTITÀ	VALORE	PAESI DI DESTINAZIONE	QUANTITÀ	VALORE
<i>Segue</i> CATEGORIA XII. — MINERALI, METALLI E LORO LAVORI.								
Chilogrammi      Lire			Chilogrammi      Lire			Chilogrammi      Lire		
<b>843. - Argento avvolto sulla seta o su altra materia tessile.</b> 320 c).			Perù . . . . . 4      5 200			<b>849. - Gioielli d'argento, anche dorati.</b> 323 d).		
1920-1918 . . .	—	—	Stati Uniti . . . . .	376	488 800	Francia . . . . .	37	55 500
1917 (Val. 360)	23	8 280		6 308	8 200 400	Gran Bretagna e Irlanda	109	163 500
1916 . . . . .	—	—	Eritrea . . . . .	166	215 800	Spagna . . . . .	138	207 000
<b>844. - Argento battuto in fogli.</b> 320 d).			Tripolitania e Cirenaica	48	62 400	Svizzera . . . . .	109	163 500
Belgio . . . . .	5	1 750		214	278 200	Dodecaneso . . . . .	21	31 500
Francia . . . . .	115	40 250	1920 (Val. 1 300)	6 522	8 478 600	Algeria . . . . .	15	22 500
Gran Bretagna e Irlanda	132	46 200	1919 ( » 800)	1 343	1 078 400	Egitto . . . . .	51	76 500
Grecia . . . . .	3	1 050	1918 ( » 500)	751	375 500	Argentina . . . . .	64	96 000
Spagna . . . . .	5	1 750	1917 ( » 480)	1 790	859 200	Brasile . . . . .	55	82 500
Svizzera . . . . .	2	700	1916 ( » 300)	3 626	1 087 800	Cuba . . . . .	12	18 000
			<b>847. - Gioielli d'oro; catene e gioielli a catena.</b> 323 a).			Salvador . . . . .	4	6 000
1920 (Val. 350)	262	91 700	Ettogrammi			Stati Uniti . . . . .	46	69 000
1919 ( » 240)	285	68 400	Spagna . . . . .	97	174 600		661	991 500
1918 ( » 140)	631	88 340	Egitto . . . . .	10	18 000	Tripolitania e Cirenaica	13	19 500
1917 ( » 120)	1 177	141 240		107	192 600	1920 (Val. 1 500)	674	1 011 000
1916 ( » 75)	1 214	91 050	Eritrea . . . . .	3	5 400	1919 ( » 1 000)	772	772 000
<b>845. - Oreficeria e vasellame d'oro.</b> 321.			Tripolitania e Cirenaica.	4	7 200	1918 ( » 700)	804	562 800
				7	12 600	1917 ( » 613)	1 402	859 426
			1920 (Val. 1 800)	114	205 200	1916 ( » 395)	1 918	767 610
			1919 . . . . .	—	—	<b>850. - Orologi da tasca, in casse d'oro.</b> 324 a) 1.		
			1918 (Val. 900)	173	155 700	Numero		
			1917 ( » 195)	129	25 155	Svizzera . . . . .	353	70 600
			1916 ( » 130)	343	44 590	Brasile . . . . .	196	39 200
<b>846. - Lavori d'argento, anche dorati, o argenteria.</b> 322.			<b>848. - Gioielli d'oro, altri.</b> 323 a).				549	109 800
Chilogrammi			Francia . . . . .	187	336 600	Eritrea . . . . .	15	3 000
Ceco-Slovacchia . . . . .	36	46 800	Gran Bretagna e Irlanda	122	219 600	Tripolitania e Cirenaica.	45	9 000
Danimarca . . . . .	142	184 600	Grecia . . . . .	14	25 200		60	12 000
Francia . . . . .	2 409	3 131 700	Malta . . . . .	7	12 600	1920 (Val. 200)	609	121 800
Germania . . . . .	10	13 000	Spagna . . . . .	33	59 400	1919 ( » 125)	64	8 000
Gran Bretagna e Irlanda	745	968 500	Turchia europea . . . . .	14	25 200	1918 ( » 60)	182	10 920
Grecia . . . . .	217	282 100	Egitto . . . . .	78	140 400	1917 ( » 76)	234	17 734
Malta . . . . .	7	9 100	Argentina . . . . .	43	77 400	1916 ( » 64)	155	9 920
Spagna . . . . .	40	52 000	Brasile . . . . .	530	954 000	<b>851. - Orologi da tasca, in casse di qualsiasi altro metallo.</b> 324 a) 2.		
Svezia . . . . .	48	62 400	Chili . . . . .	136	244 800	Albania . . . . .	120	3 600
Svizzera . . . . .	276	358 800	Colombia . . . . .	157	282 600	Belgio . . . . .	100	3 000
Turchia europea . . . . .	211	274 300	Cuba . . . . .	50	90 000	Francia . . . . .	504	15 120
Dodecaneso . . . . .	8	10 400	Equatore . . . . .	64	115 200	Gran Bretagna e Irlanda	142	4 260
Egitto . . . . .	308	400 400	Haiti e S. Domingo . . . . .	156	280 800	Grecia . . . . .	756	22 680
Tunisia . . . . .	19	24 700		1 591	2 863 800	Romania . . . . .	350	10 500
Argentina . . . . .	202	262 600	Tripolitania e Cirenaica.	11	19 800	Spagna . . . . .	2 306	69 180
Brasile . . . . .	1 083	1 407 900		1 602	2 883 600	Svizzera . . . . .	2 251	67 530
Chili . . . . .	71	92 300	1920 (Val. 1 800)	1 602	2 883 600	Russia . . . . .	36	1 080
Colombia . . . . .	69	89 700	1919 ( » 1 200)	404	484 800	Turchia asiatica . . . . .	1 716	51 480
Equatore . . . . .	7	9 100	1918 ( » 1 000)	608	608 000			
Nicaragua . . . . .	20	26 000	1917 ( » 540)	1 977	1 067 580			
			1916 ( » 370)	3 296	1 219 620			

ANNO 1920. — ANALISI DEL COMMERCIO SPECIALE DI ESPORTAZIONE. — *Segue Tav. XV.*

PAESI DI DESTINAZIONE	QUANTITÀ	VALORE	PAESI DI DESTINAZIONE	QUANTITÀ	VALORE	PAESI DI DESTINAZIONE	QUANTITÀ	VALORE			
<i>Segue CATEGORIA XII. — MINERALI, METALLI E LORO LAVORI.</i>											
	Numero	Lire		Numero	Lire		Quintali	Lire			
Tunisia . . . . .	15	450	<b>855. - Sveglia- rini senza la soneria delle ore. 324 e).</b>	Gran Bretagna e Irlanda . . . . .	14 020	280 400	<b>859. - Fornimenti d'orologeria. 326.</b>	Francia . . . . .	2	3 000	
Argentina . . . . .	2 000	60 000	Grecia . . . . .	893	17 860	Gran Bretagna e Irlanda . . . . .	11	16 500	Svizzera . . . . .	3	4 500
Brasile . . . . .	1 532	45 960	Malta . . . . .	2	40	1920 (Val. 1 500)	<b>16</b>	<b>24 000</b>	1919 ( » 1 300)	2	2 600
Chili . . . . .	1 422	42 660	Russia . . . . .	500	10 000	1918 . . . . .	—	—	1917 (Val. 980)	2	1 960
Stati Uniti . . . . .	14	420	Spagna . . . . .	21 778	435 560	1916 ( » 725)	2	1 450			
Uruguay . . . . .	126	3 780	Svizzera . . . . .	3 147	62 940						
	13 390	401 700	Turchia europea . . . . .	600	12 000						
Eritrea . . . . .	89	2 670	India britannica e Ceylon . . . . .	1 000	20 000						
Somalia italiana . . . . .	1 600	48 000	Russia asiatica . . . . .	24	480						
Tripolitania e Cirenaica . . . . .	739	22 170	Turchia asiatica . . . . .	316	6 320						
	2 428	72 840	Egitto . . . . .	501	10 020						
1920 (Val. 30)	<b>15 818</b>	<b>474 540</b>	Brasile . . . . .	836	16 720						
1919 ( » 25)	7 256	181 400	Chili . . . . .	500	10 000						
1918 ( » 20)	5 264	105 280		44 117	882 340						
1917 ( » 14)	6 069	84 966	Eritrea . . . . .	27	540						
1916 ( » 10)	14 765	147 650	1920 (Val. 20)	<b>44 144</b>	<b>882 880</b>						
			1919 ( » 12)	471	5 652						
<b>852. - Orologi da tavola, a quadro o a pendolo, elettrici.</b>			1918 ( » 10)	8	80						
Svizzera . . . . .	3	285	1917 . . . . .	—	—						
1920 (Val. 95)	3	285	1916 (Val. 6)	262	1 572						
1919-1916 . . . . .	—	—									
<b>853. - Orologi da tavola, a quadro o a pendolo: altri, non incassati.</b>											
Albania . . . . .	18	360	<b>856. - Castelli d'orologi da tasca.</b>								
Francia . . . . .	30	600	325 a).								
Brasile . . . . .	16	320	1920 . . . . .	—	—						
Chili . . . . .	1 000	20 000	1919 (Val. 9)	35	315						
1920 (Val. 20)	<b>1 064</b>	<b>21 280</b>	1918-1916 . . . . .	—	—						
1919 ( » 10)	1	10									
1918 . . . . .	—	—	<b>857. - Castelli d'orologi da tavola, a quadro o a pendolo.</b>								
1917 (Val. 30)	13	390	325 b).								
1916 ( » 16)	54	864	Gran Bretagna e Irlanda . . . . .	1	30						
<b>854. - Orologi da tavola, a quadro o a pendolo, altri, incassati.</b>			Svizzera . . . . .	2	60						
Albania . . . . .	3	375		3	90						
Ceco-Slovacchia . . . . .	1	125	Eritrea . . . . .	20	600						
Danimarca . . . . .	6	750	Tripolitania e Cirenaica . . . . .	8	240						
Francia . . . . .	2	250		28	840						
Germania . . . . .	40	5 000	1920 (Val. 30)	<b>31</b>	<b>930</b>						
Gran Bretagna e Irlanda . . . . .	500	62 500	1919-1916 . . . . .	—	—						
Romania . . . . .	3	375	<b>858. - Castelli d'orologi da torre, da chiesa, ecc.</b>								
Spagna . . . . .	85	10 625	325 c).								
Svizzera . . . . .	10	1 250									
Egitto . . . . .	7	875									
Tunisia . . . . .	50	6 250									
Brasile . . . . .	19	2 375									
Equatore . . . . .	50	6 250									
Haiti e S. Domingo . . . . .	72	9 000									
1920 (Val. 125)	<b>848</b>	<b>106 000</b>									
1919 ( » 100)	6	600									
1918 ( » 85)	56	4 760									
1917 ( » 40)	305	12 200									
1916 ( » 25)	2 339	58 475									

## CATEGORIA XIII.

## Veicoli.

**860. - Carri da strade comuni, coperti, per trasporto di masserizie.**

	Numero	Lire
Francia . . . . .	1	14 000
Svizzera . . . . .	1	14 000
1920 (Val. 14 000)	<b>2</b>	<b>28 000</b>
1919 ( » 11 100)	3	33 300
1918 ( » 8 550)	1	8 550
1917-1916 . . . . .	—	—

**864. - Carri da strade comuni, altri, senza molle.**

	Numero	Lire
Francia . . . . .	44	88 000
Norvegia . . . . .	1	2 000
Romania . . . . .	3	6 000
Spagna . . . . .	10	20 000
Svizzera . . . . .	5	10 000
Marocco . . . . .	3	6 000
Tunisia . . . . .	2	4 000
Brasile . . . . .	1	2 000
	69	138 000
Eritrea . . . . .	2	4 000
Somalia italiana . . . . .	29	58 000
Tripolitania e Cirenaica . . . . .	18	36 000
	49	98 000
1920 (Val. 2 000)	<b>118</b>	<b>236 000</b>
1919 ( » 1 300)	2	2 600
1918 . . . . .	—	—
1917 (Val. 1 100)	94	103 400
1916 ( » 610)	31	18 910

PAESI DI DESTINAZIONE	QUANTITÀ	VALORE	PAESI DI DESTINAZIONE	QUANTITÀ	VALORE	PAESI DI DESTINAZIONE	QUANTITÀ	VALORE
-----------------------------	----------	--------	-----------------------------	----------	--------	-----------------------------	----------	--------

## Segue CATEGORIA XIII. — VEICOLI.

	Numero	Lire
<b>865. - Carri da strade comuni, altri, con molle.</b>		
Francia . . . . .	16	40 000
Spagna . . . . .	21	52 500
Svizzera . . . . .	4	10 000
India britannica e Ceylon . . . . .	9	22 500
Turchia asiatica . . . . .	3	7 500
Abissinia . . . . .	3	7 500
Algeria . . . . .	8	20 000
Col. brit. n. n. in Africa . . . . .	8	20 000
Egitto . . . . .	2	5 000
Tunisia . . . . .	1	2 500
Antille francesi . . . . .	4	10 000
Argentina . . . . .	16	40 000
Perù . . . . .	1	2 500
	96	240 000
Eritrea . . . . .	6	15 000
1920 (Val. 2 500)	<b>102</b>	<b>255 000</b>
1919 ( » 1 600)	8	12 800
1918 ( » 1 220)	8	9 760
1917 ( » 1 220)	83	101 260
1916 ( » 815)	94	76 610

**866. - Vetture da strade comuni (escluse le automobili), a due ruote.**

	Numero	Lire
Albania . . . . .	4	12 000
Belgio . . . . .	5	15 000
Ceco-Slovacchia . . . . .	1	3 000
Francia . . . . .	70	210 000
Grecia . . . . .	2	6 000
Portogallo . . . . .	1	3 000
Spagna . . . . .	3	9 000
Svizzera . . . . .	96	288 000
Turchia europea . . . . .	5	15 000
India britannica e Ceylon . . . . .	1	3 000
Stabilimenti dello Stretto . . . . .	1	3 000
Turchia asiatica . . . . .	1	3 000
Algeria . . . . .	8	24 000
Col. franc. n. n. in Africa . . . . .	1	3 000
Egitto . . . . .	11	33 000
Marocco . . . . .	1	3 000
Tunisia . . . . .	10	30 000
Argentina . . . . .	6	18 000
Brasile . . . . .	1	3 000
Haiti e San Domingo . . . . .	1	3 000
Perù . . . . .	1	3 000
	230	690 000
Eritrea . . . . .	1	3 000
Somalia italiana . . . . .	2	6 000
Tripolitania e Cirenaica . . . . .	4	12 000
	7	21 000
1920 (Val. 3 000)	<b>237</b>	<b>711 000</b>
1919 ( » 1 800)	82	147 600
1918 ( » 1 275)	59	75 225
1917 ( » 1 270)	9	11 430
1916 ( » 845)	23	19 435

**867. - Vetture da strade comuni (escluse le automobili), con più di due ruote scoperte.**

	Numero	Lire
Albania . . . . .	2	14 000
Francia . . . . .	1	7 000
Grecia . . . . .	1	7 000
Spagna . . . . .	3	21 000
Svizzera . . . . .	2	14 000
Turchia europea . . . . .	1	7 000
Turchia asiatica . . . . .	12	84 000
Col. franc. n. n. in Africa . . . . .	2	14 000
Egitto . . . . .	2	14 000
Tunisia . . . . .	5	35 000
Argentina . . . . .	1	7 000
Brasile . . . . .	2	14 000
	34	238 000
Eritrea . . . . .	1	7 000
Somalia italiana . . . . .	6	42 000
Tripolitania e Cirenaica . . . . .	7	49 000
	14	98 000
1920 (Val. 7 000)	<b>48</b>	<b>336 000</b>
1919 ( » 5 500)	8	44 000
1918 . . . . .	—	—
1917 (Val. 4 500)	9	40 500
1916 ( » 2 650)	3	7 950

**868. - Vetture da strade comuni (escluse le automobili), con più di due ruote, coperte.**

	Numero	Lire
Albania . . . . .	12	132 000
Grecia . . . . .	4	44 000
Regno dei S. C. S. . . . .	1	11 000
Svizzera . . . . .	1	11 000
Turchia asiatica . . . . .	9	99 000
Egitto . . . . .	3	33 000
Tunisia . . . . .	42	462 000
Argentina . . . . .	1	11 000
	73	803 000
Tripolitania e Cirenaica . . . . .	29	319 000
1920 (Val. 11 000)	<b>102</b>	<b>1 122 000</b>
1919 ( » 7 500)	46	345 000
1918 ( » 1 800)	1	1 800
1917 ( » 5 500)	7	38 500
1916 ( » 4 670)	20	93 400

**869-a. - Vetture da strade comuni (escluse le automobili), in bianco, non finite, a due ruote.**

1920-1916 . . . . .	—	—
---------------------	---	---

**869-b. - Vetture da strade comuni (escluse le automobili), in bianco, non finite, altre.**

	Numero	Lire
Svizzera . . . . .	1	7 000
1920 (Val. 7 000)	<b>1</b>	<b>7 000</b>
1919-1917 . . . . .	—	—
1916 (Val. 1 650)	1	1 650

**861. - Carri da strade comuni, automobili del peso di 1000 Kg. o meno (1).**

	Num.	Quint.	Lire
Belgio . . . . .	29	268	453 690
Danimarca . . . . .	23	286	507 000
Gran Bretagna e Irlanda . . . . .	138	1 226	3 201 582
Norvegia . . . . .	5	54	110 000
Paesi Bassi . . . . .	10	71	153 000
Polonia . . . . .	1	11	20 000
Portogallo . . . . .	2	16	75 000
Russia . . . . .	1	10	15 000
Spagna . . . . .	16	116	361 712
Svezia . . . . .	23	263	460 000
Svizzera . . . . .	29	250	472 700
Turchia europea . . . . .	7	68	104 000
India britannica e Ceylon . . . . .	23	286	464 000
Egitto . . . . .	1	7	36 000
Argentina . . . . .	8	108	203 060
Brasile . . . . .	8	120	145 000
Uruguay . . . . .	1	5	10 000
	325	3 165	6 791 684
Somalia italiana . . . . .	1	6	14 000
1920 (Val. D.)	<b>326</b>	<b>3 171</b>	<b>6 805 684</b>
1919 ( » D.)	177	1 838	2 219 850
1918 ( » D.)	595	4 928	7 833 000
1917 ( » D.)	474	4 201	5 262 000
1916 ( » D.)	1 182	10 699	12 872 000

**862. - Carri da strade comuni, automobili, del peso di più di 1000 fino a 3000 Kg (1).**

	Numero	Quint.	Lire
Albania . . . . .	2	36	50 000
Belgio . . . . .	120	1 920	2 597 440
Bulgaria . . . . .	1	27	16 000
Ceco-Slovacchia . . . . .	1	19	20 000
Danimarca . . . . .	10	160	219 000
Finlandia . . . . .	23	298	545 500
Francia . . . . .	91	1 804	2 136 600
Gibilterra . . . . .	6	145	195 160
Gran Bretagna e Irlanda . . . . .	774	14 141	19 953 528
Grecia . . . . .	19	580	478 000
Norvegia . . . . .	76	1 709	1 459 465
Paesi Bassi . . . . .	28	521	780 000

(1) Dal 1° gennaio al 14 settembre 1920.

ANNO 1920. — ANALISI DEL COMMERCIO SPECIALE DI ESPORTAZIONE. — *Segue Tav. XV.*

PAESI DI DESTINAZIONE	QUANTITÀ	VALORE	PAESI DI DESTINAZIONE	QUANTITÀ	VALORE	PAESI DI DESTINAZIONE	QUANTITÀ	VALORE
-----------------------------	----------	--------	-----------------------------	----------	--------	-----------------------------	----------	--------

*Segue CATEGORIA XIII — VEICOLI.*

Num. Quint.			Lire	Numero.			Lire	Numero			Lire
Polonia . . . . .	6	150	145 000	<b>863. - Carri da strade comuni, automobili,</b>			<b>870. - Vetture automobili, del peso di Kg. 500</b>				
Portogallo . . . . .	53	1 032	1 310 458	327 b) 3. di peso superiore a 3000 Kg. (1).			329 a) o meno (1).				
Regno dei S. C. S. . . . .	1	25	16 500	Albania . . . . .	1	18 000	Albania . . . . .	1	30 000		
Romania . . . . .	9	232	203 300	Austria . . . . .	5	50 000	Francia . . . . .	2	20 000		
Russia . . . . .	10	210	400 000	Belgio . . . . .	2	60 000	Germania . . . . .	2	65 000		
Spagna . . . . .	390	7 321	8 445 863	Bulgaria . . . . .	18	455 000	Gran Bretagna e Irlanda	2	63 000		
Svezia . . . . .	5	70	100 000	Francia . . . . .	103	3 072 000	Romania . . . . .	1	1 352		
Svizzera . . . . .	281	4 921	5 555 107	Gran Bretagna e Irlanda	68	2 467 000	Spagna . . . . .	2	27 700		
Turchia europea . . . . .	17	421	416 800	Grecia . . . . .	2	75 000	Svezia . . . . .	3	30 000		
Aden . . . . .	1	26	40 000	Norvegia . . . . .	13	269 354	Svizzera . . . . .	9	149 100		
Cina . . . . .	12	204	555 000	Polonia . . . . .	10	310 000	Col. brit. n. n. in Africa	2	14 560		
India britannica e Ceylon	237	6 105	6 725 270	Portogallo . . . . .	66	2 490 000	Tunisia . . . . .	1	3 900		
Indie orientali olandesi . . . . .	3	58	125 000	Romania . . . . .	3	60 000	Argentina . . . . .	1	1 000		
Russia asiatica . . . . .	24	444	545 500	Spagna . . . . .	292	8 320 469	1920 (Val. D.)	26	405 612		
Stabilimenti dello Stretto	31	918	962 000	Svezia . . . . .	1	15 000	1919 ( » D.)	22	103 660		
Turchia asiatica . . . . .	15	380	433 000	Svizzera . . . . .	21	556 000	1918 . . . . .	—	—		
Federazione australiana . . . . .	5	156	140 000	Turchia europea . . . . .	3	120 000	1917 (Val. D.)	1	25 000		
Nuova Zelanda . . . . .	5	132	125 000	Aden . . . . .	1	35 000	1916 ( » D.)	3	15 000		
Africa portoghese . . . . .	2	48	33 000	Cina . . . . .	2	70 000	<b>871. - Vetture automobili, del peso di più</b>				
Africa spagnola . . . . .	2	50	70 000	Cipro . . . . .	1	40 000	329 b). di 500 fino a 1000 Kg. (1).				
Algeria . . . . .	16	238	435 000	India britannica e Ceylon	61	2 718 260	Austria . . . . .	5	76 000		
Col. brit. n. n. in Africa	1	36	54 000	Stabilimenti dello Stretto	2	30 000	Belgio . . . . .	130	2 744 570		
Col. franc. n. n. in Africa	2	44	40 000	Turchia asiatica . . . . .	11	409 800	Bulgaria . . . . .	1	25 000		
Congo Belga . . . . .	1	29	15 000	Federazione australiana . . . . .	2	118 000	Danimarca . . . . .	13	226 500		
Egitto . . . . .	30	626	567 080	Abissinia . . . . .	2	60 000	Finlandia . . . . .	5	92 000		
Marocco . . . . .	4	98	89 252	Africa spagnola . . . . .	3	70 000	Francia . . . . .	28	493 000		
Tunisia . . . . .	7	154	158 000	Algeria . . . . .	167	5 292 135	Germania . . . . .	1	45 000		
Argentina . . . . .	50	1 344	1 251 970	Congo belga . . . . .	1	40 000	Gran Bretagna e Irlanda	583	11 745 500		
Brasile . . . . .	47	1 204	1 293 350	Egitto . . . . .	6	185 000	Grecia . . . . .	19	410 000		
Chili . . . . .	1	25	20 000	Marocco . . . . .	1	26 040	Malta . . . . .	1	18 000		
Colombia . . . . .	2	68	70 000	Tunisia . . . . .	27	896 100	Norvegia . . . . .	10	225 000		
Cuba . . . . .	12	362	379 782	Antille francesi . . . . .	2	90 000	Paesi Bassi . . . . .	71	1 601 000		
Perù . . . . .	12	277	389 000	Argentina . . . . .	48	1 645 000	Polonia . . . . .	7	138 000		
Stati Uniti . . . . .	5	72	128 800	Brasile . . . . .	11	401 000	Portogallo . . . . .	6	144 000		
Uruguay . . . . .	15	376	268 416	Cuba . . . . .	5	135 000	Romania . . . . .	3	75 000		
Venezuela . . . . .	1	18	18 000	Perù . . . . .	1	40 000	Russia . . . . .	1	15 000		
	2 466	49 234	59 974 541	Stati Uniti . . . . .	3	100 000	Spagna . . . . .	69	1 351 185		
					965	30 739 158	Svezia . . . . .	34	717 000		
Eritrea . . . . .	6	97	166 000				Svizzera . . . . .	261	4 674 554		
Somalia italiana . . . . .	1	12	13 000	Eritrea . . . . .	7	205 000	Turchia europea . . . . .	8	147 000		
Tripolitania e Cirenaica . . . . .	3	70	24 500	Tripolitania e Cirenaica . . . . .	2	60 000	Cina . . . . .	6	93 000		
	10	179	203 500		9	265 000	Dodecaneso . . . . .	2	55 000		
1920 (Val. D.)	2 476	49 413	60 178 041		974	31 004 158	Giappone . . . . .	10	150 000		
1919 ( » D.)	571	12 770	9 611 400		661	13 827 960	India britannica e Ceylon	79	1 787 000		
1918 ( » D.)	1080	17 496	17 464 000		192	2 260 500	Indie orientali olandesi . . . . .	5	125 000		
1917 ( » D.)	4912	97 551	56 466 140		2 646	41 411 000	Stabilimenti dello Stretto	1	25 000		
1916 ( » D.)	2741	49 613	33 898 500		1 716	27 892 600	Turchia asiatica . . . . .	5	107 000		

(1) Dal 1° gennaio al 14 settembre 1920.



ANNO 1920. — ANALISI DEL COMMERCIO SPECIALE DI ESPORTAZIONE. — *Segue* Tav. XV.

PAESI DI DESTINAZIONE	QUANTITÀ	VALORE	PAESI DI DESTINAZIONE	QUANTITÀ	VALORE	PAESI DI DESTINAZIONE	QUANTITÀ	VALORE																																																																																																																																																																																																			
<i>Segue</i> CATERORIA XIII. — VEICOLI.																																																																																																																																																																																																											
<table border="1"> <thead> <tr> <th>PAESI DI DESTINAZIONE</th> <th>QUANTITÀ</th> <th>VALORE</th> </tr> </thead> <tbody> <tr> <td>Egitto . . . . .</td> <td>41</td> <td>452</td> </tr> <tr> <td>Marocco . . . . .</td> <td>8</td> <td>117</td> </tr> <tr> <td>Tunisia . . . . .</td> <td>1</td> <td>7</td> </tr> <tr> <td>Antille francesi . . . . .</td> <td>2</td> <td>30</td> </tr> <tr> <td>Argentina . . . . .</td> <td>14</td> <td>196</td> </tr> <tr> <td>Brasile . . . . .</td> <td>14</td> <td>170</td> </tr> <tr> <td>Canada . . . . .</td> <td>1</td> <td>18</td> </tr> <tr> <td>Colombia . . . . .</td> <td>2</td> <td>31</td> </tr> <tr> <td>Equatore . . . . .</td> <td>1</td> <td>14</td> </tr> <tr> <td>Stati Uniti . . . . .</td> <td>35</td> <td>54</td> </tr> <tr> <td>Uruguay . . . . .</td> <td>1</td> <td>15</td> </tr> <tr> <td>Venezuela . . . . .</td> <td>1</td> <td>16</td> </tr> <tr> <td><b>1920 (Val. D.)</b></td> <td><b>905</b></td> <td><b>9 800</b></td> </tr> <tr> <td></td> <td></td> <td><b>22 756 135</b></td> </tr> </tbody> </table>			PAESI DI DESTINAZIONE	QUANTITÀ	VALORE	Egitto . . . . .	41	452	Marocco . . . . .	8	117	Tunisia . . . . .	1	7	Antille francesi . . . . .	2	30	Argentina . . . . .	14	196	Brasile . . . . .	14	170	Canada . . . . .	1	18	Colombia . . . . .	2	31	Equatore . . . . .	1	14	Stati Uniti . . . . .	35	54	Uruguay . . . . .	1	15	Venezuela . . . . .	1	16	<b>1920 (Val. D.)</b>	<b>905</b>	<b>9 800</b>			<b>22 756 135</b>	<table border="1"> <thead> <tr> <th>PAESI DI DESTINAZIONE</th> <th>QUANTITÀ</th> <th>VALORE</th> </tr> </thead> <tbody> <tr> <td>Stabilimenti dello Stretto</td> <td>18</td> <td>196</td> </tr> <tr> <td>Turchia asiatica . . . . .</td> <td>14</td> <td>209</td> </tr> <tr> <td>Federazione australiana . . . . .</td> <td>3</td> <td>38</td> </tr> <tr> <td>Nuova Zelanda . . . . .</td> <td>5</td> <td>82</td> </tr> <tr> <td>Africa merid. britannica</td> <td>1</td> <td>15</td> </tr> <tr> <td>Col. brit. n. n. in Africa</td> <td>2</td> <td>30</td> </tr> <tr> <td>Col. franc. n. n. in Africa</td> <td>5</td> <td>80</td> </tr> <tr> <td>Egitto . . . . .</td> <td>22</td> <td>290</td> </tr> <tr> <td>Marocco . . . . .</td> <td>11</td> <td>166</td> </tr> <tr> <td>Tunisia . . . . .</td> <td>1</td> <td>11</td> </tr> <tr> <td>Argentina . . . . .</td> <td>39</td> <td>570</td> </tr> <tr> <td>Brasile . . . . .</td> <td>34</td> <td>624</td> </tr> <tr> <td>Canada . . . . .</td> <td>4</td> <td>65</td> </tr> <tr> <td>Chili . . . . .</td> <td>3</td> <td>45</td> </tr> <tr> <td>Colombia . . . . .</td> <td>1</td> <td>17</td> </tr> <tr> <td>Perù . . . . .</td> <td>3</td> <td>70</td> </tr> <tr> <td>Stati Uniti . . . . .</td> <td>31</td> <td>517</td> </tr> <tr> <td>Uruguay . . . . .</td> <td>5</td> <td>76</td> </tr> <tr> <td><b>1920 (Val. D.)</b></td> <td><b>979</b></td> <td><b>12 580</b></td> </tr> <tr> <td></td> <td></td> <td><b>29 374 215</b></td> </tr> </tbody> </table>			PAESI DI DESTINAZIONE	QUANTITÀ	VALORE	Stabilimenti dello Stretto	18	196	Turchia asiatica . . . . .	14	209	Federazione australiana . . . . .	3	38	Nuova Zelanda . . . . .	5	82	Africa merid. britannica	1	15	Col. brit. n. n. in Africa	2	30	Col. franc. n. n. in Africa	5	80	Egitto . . . . .	22	290	Marocco . . . . .	11	166	Tunisia . . . . .	1	11	Argentina . . . . .	39	570	Brasile . . . . .	34	624	Canada . . . . .	4	65	Chili . . . . .	3	45	Colombia . . . . .	1	17	Perù . . . . .	3	70	Stati Uniti . . . . .	31	517	Uruguay . . . . .	5	76	<b>1920 (Val. D.)</b>	<b>979</b>	<b>12 580</b>			<b>29 374 215</b>	<table border="1"> <thead> <tr> <th>PAESI DI DESTINAZIONE</th> <th>QUANTITÀ</th> <th>VALORE</th> </tr> </thead> <tbody> <tr> <td>Colonie francesi in Asia</td> <td>1</td> <td>22</td> </tr> <tr> <td>Giappone . . . . .</td> <td>2</td> <td>49</td> </tr> <tr> <td>India britannica e Ceylon</td> <td>24</td> <td>540</td> </tr> <tr> <td>Indie orientali olandesi . . . . .</td> <td>4</td> <td>100</td> </tr> <tr> <td>Stabilimenti dello Stretto</td> <td>6</td> <td>145</td> </tr> <tr> <td>Turchia asiatica . . . . .</td> <td>24</td> <td>440</td> </tr> <tr> <td>Abissinia . . . . .</td> <td>1</td> <td>23</td> </tr> <tr> <td>Col. brit. n. n. in Africa</td> <td>3</td> <td>63</td> </tr> <tr> <td>Col. franc. n. n. in Africa</td> <td>4</td> <td>80</td> </tr> <tr> <td>Congo belga . . . . .</td> <td>6</td> <td>144</td> </tr> <tr> <td>Egitto . . . . .</td> <td>21</td> <td>437</td> </tr> <tr> <td>Marocco . . . . .</td> <td>1</td> <td>22</td> </tr> <tr> <td>Argentina . . . . .</td> <td>51</td> <td>1 127</td> </tr> <tr> <td>Brasile . . . . .</td> <td>33</td> <td>744</td> </tr> <tr> <td>Canada . . . . .</td> <td>1</td> <td>30</td> </tr> <tr> <td>Chili . . . . .</td> <td>2</td> <td>48</td> </tr> <tr> <td>Messico . . . . .</td> <td>1</td> <td>22</td> </tr> <tr> <td>Perù . . . . .</td> <td>18</td> <td>412</td> </tr> <tr> <td>Stati Uniti . . . . .</td> <td>10</td> <td>253</td> </tr> <tr> <td>Uruguay . . . . .</td> <td>3</td> <td>72</td> </tr> <tr> <td><b>1920 (Val. D.)</b></td> <td><b>786</b></td> <td><b>17 286</b></td> </tr> <tr> <td></td> <td></td> <td><b>26 262 789</b></td> </tr> </tbody> </table>			PAESI DI DESTINAZIONE	QUANTITÀ	VALORE	Colonie francesi in Asia	1	22	Giappone . . . . .	2	49	India britannica e Ceylon	24	540	Indie orientali olandesi . . . . .	4	100	Stabilimenti dello Stretto	6	145	Turchia asiatica . . . . .	24	440	Abissinia . . . . .	1	23	Col. brit. n. n. in Africa	3	63	Col. franc. n. n. in Africa	4	80	Congo belga . . . . .	6	144	Egitto . . . . .	21	437	Marocco . . . . .	1	22	Argentina . . . . .	51	1 127	Brasile . . . . .	33	744	Canada . . . . .	1	30	Chili . . . . .	2	48	Messico . . . . .	1	22	Perù . . . . .	18	412	Stati Uniti . . . . .	10	253	Uruguay . . . . .	3	72	<b>1920 (Val. D.)</b>	<b>786</b>	<b>17 286</b>			<b>26 262 789</b>																		
PAESI DI DESTINAZIONE	QUANTITÀ	VALORE																																																																																																																																																																																																									
Egitto . . . . .	41	452																																																																																																																																																																																																									
Marocco . . . . .	8	117																																																																																																																																																																																																									
Tunisia . . . . .	1	7																																																																																																																																																																																																									
Antille francesi . . . . .	2	30																																																																																																																																																																																																									
Argentina . . . . .	14	196																																																																																																																																																																																																									
Brasile . . . . .	14	170																																																																																																																																																																																																									
Canada . . . . .	1	18																																																																																																																																																																																																									
Colombia . . . . .	2	31																																																																																																																																																																																																									
Equatore . . . . .	1	14																																																																																																																																																																																																									
Stati Uniti . . . . .	35	54																																																																																																																																																																																																									
Uruguay . . . . .	1	15																																																																																																																																																																																																									
Venezuela . . . . .	1	16																																																																																																																																																																																																									
<b>1920 (Val. D.)</b>	<b>905</b>	<b>9 800</b>																																																																																																																																																																																																									
		<b>22 756 135</b>																																																																																																																																																																																																									
PAESI DI DESTINAZIONE	QUANTITÀ	VALORE																																																																																																																																																																																																									
Stabilimenti dello Stretto	18	196																																																																																																																																																																																																									
Turchia asiatica . . . . .	14	209																																																																																																																																																																																																									
Federazione australiana . . . . .	3	38																																																																																																																																																																																																									
Nuova Zelanda . . . . .	5	82																																																																																																																																																																																																									
Africa merid. britannica	1	15																																																																																																																																																																																																									
Col. brit. n. n. in Africa	2	30																																																																																																																																																																																																									
Col. franc. n. n. in Africa	5	80																																																																																																																																																																																																									
Egitto . . . . .	22	290																																																																																																																																																																																																									
Marocco . . . . .	11	166																																																																																																																																																																																																									
Tunisia . . . . .	1	11																																																																																																																																																																																																									
Argentina . . . . .	39	570																																																																																																																																																																																																									
Brasile . . . . .	34	624																																																																																																																																																																																																									
Canada . . . . .	4	65																																																																																																																																																																																																									
Chili . . . . .	3	45																																																																																																																																																																																																									
Colombia . . . . .	1	17																																																																																																																																																																																																									
Perù . . . . .	3	70																																																																																																																																																																																																									
Stati Uniti . . . . .	31	517																																																																																																																																																																																																									
Uruguay . . . . .	5	76																																																																																																																																																																																																									
<b>1920 (Val. D.)</b>	<b>979</b>	<b>12 580</b>																																																																																																																																																																																																									
		<b>29 374 215</b>																																																																																																																																																																																																									
PAESI DI DESTINAZIONE	QUANTITÀ	VALORE																																																																																																																																																																																																									
Colonie francesi in Asia	1	22																																																																																																																																																																																																									
Giappone . . . . .	2	49																																																																																																																																																																																																									
India britannica e Ceylon	24	540																																																																																																																																																																																																									
Indie orientali olandesi . . . . .	4	100																																																																																																																																																																																																									
Stabilimenti dello Stretto	6	145																																																																																																																																																																																																									
Turchia asiatica . . . . .	24	440																																																																																																																																																																																																									
Abissinia . . . . .	1	23																																																																																																																																																																																																									
Col. brit. n. n. in Africa	3	63																																																																																																																																																																																																									
Col. franc. n. n. in Africa	4	80																																																																																																																																																																																																									
Congo belga . . . . .	6	144																																																																																																																																																																																																									
Egitto . . . . .	21	437																																																																																																																																																																																																									
Marocco . . . . .	1	22																																																																																																																																																																																																									
Argentina . . . . .	51	1 127																																																																																																																																																																																																									
Brasile . . . . .	33	744																																																																																																																																																																																																									
Canada . . . . .	1	30																																																																																																																																																																																																									
Chili . . . . .	2	48																																																																																																																																																																																																									
Messico . . . . .	1	22																																																																																																																																																																																																									
Perù . . . . .	18	412																																																																																																																																																																																																									
Stati Uniti . . . . .	10	253																																																																																																																																																																																																									
Uruguay . . . . .	3	72																																																																																																																																																																																																									
<b>1920 (Val. D.)</b>	<b>786</b>	<b>17 286</b>																																																																																																																																																																																																									
		<b>26 262 789</b>																																																																																																																																																																																																									
<p><b>870-c. - Automobili, con o senza carrozzeria, 329 c).</b> per passeggeri, per merci e per servizi di pulizia urbana, trattatrici ed autopompe, da qualunque motore azionate, del peso: da Kg. 900 a 1600 (1).</p>			<p><b>870-d. - Automobili, con o senza carrozzeria, 329 d).</b> per passeggeri, per merci e per servizi di pulizia urbana, trattatrici ed autopompe, da qualunque motore azionate, del peso: da Kg. 1600 a 2500 (1).</p>			<p><b>870-e. - Automobili, con o senza carrozzeria, 329 e).</b> per passeggeri, per merci e per servizi di pulizia urbana, trattatrici ed autopompe, da qualunque motore azionate, del peso: da Kg. 2500 a 4000 (1).</p>																																																																																																																																																																																																					
<table border="1"> <thead> <tr> <th>PAESI DI DESTINAZIONE</th> <th>QUANTITÀ</th> <th>VALORE</th> </tr> </thead> <tbody> <tr> <td>Albania . . . . .</td> <td>1</td> <td>9</td> </tr> <tr> <td>Austria . . . . .</td> <td>64</td> <td>669</td> </tr> <tr> <td>Belgio . . . . .</td> <td>62</td> <td>707</td> </tr> <tr> <td>Bulgaria . . . . .</td> <td>5</td> <td>75</td> </tr> <tr> <td>Danimarca . . . . .</td> <td>18</td> <td>233</td> </tr> <tr> <td>Finlandia . . . . .</td> <td>11</td> <td>136</td> </tr> <tr> <td>Francia . . . . .</td> <td>26</td> <td>326</td> </tr> <tr> <td>Gran Bretagna e Irlanda</td> <td>303</td> <td>3 302</td> </tr> <tr> <td>Grecia . . . . .</td> <td>8</td> <td>148</td> </tr> <tr> <td>Malta . . . . .</td> <td>1</td> <td>12</td> </tr> <tr> <td>Norvegia . . . . .</td> <td>7</td> <td>92</td> </tr> <tr> <td>Paesi Bassi . . . . .</td> <td>31</td> <td>298</td> </tr> <tr> <td>Portogallo . . . . .</td> <td>4</td> <td>56</td> </tr> <tr> <td>Regno dei S. C. S. . . . .</td> <td>4</td> <td>40</td> </tr> <tr> <td>Romania . . . . .</td> <td>22</td> <td>290</td> </tr> <tr> <td>Spagna . . . . .</td> <td>68</td> <td>961</td> </tr> <tr> <td>Svezia . . . . .</td> <td>6</td> <td>104</td> </tr> <tr> <td>Svizzera . . . . .</td> <td>44</td> <td>547</td> </tr> <tr> <td>Turchia europea . . . . .</td> <td>13</td> <td>206</td> </tr> <tr> <td>Ungheria . . . . .</td> <td>50</td> <td>765</td> </tr> <tr> <td>Filippine . . . . .</td> <td>4</td> <td>61</td> </tr> <tr> <td>Giappone . . . . .</td> <td>9</td> <td>169</td> </tr> <tr> <td>India britannica e Ceylon</td> <td>14</td> <td>238</td> </tr> <tr> <td>Indie orientali olandesi . . . . .</td> <td>1</td> <td>20</td> </tr> <tr> <td>Siam . . . . .</td> <td>1</td> <td>15</td> </tr> </tbody> </table>			PAESI DI DESTINAZIONE	QUANTITÀ	VALORE	Albania . . . . .	1	9	Austria . . . . .	64	669	Belgio . . . . .	62	707	Bulgaria . . . . .	5	75	Danimarca . . . . .	18	233	Finlandia . . . . .	11	136	Francia . . . . .	26	326	Gran Bretagna e Irlanda	303	3 302	Grecia . . . . .	8	148	Malta . . . . .	1	12	Norvegia . . . . .	7	92	Paesi Bassi . . . . .	31	298	Portogallo . . . . .	4	56	Regno dei S. C. S. . . . .	4	40	Romania . . . . .	22	290	Spagna . . . . .	68	961	Svezia . . . . .	6	104	Svizzera . . . . .	44	547	Turchia europea . . . . .	13	206	Ungheria . . . . .	50	765	Filippine . . . . .	4	61	Giappone . . . . .	9	169	India britannica e Ceylon	14	238	Indie orientali olandesi . . . . .	1	20	Siam . . . . .	1	15	<table border="1"> <thead> <tr> <th>PAESI DI DESTINAZIONE</th> <th>QUANTITÀ</th> <th>VALORE</th> </tr> </thead> <tbody> <tr> <td>Belgio . . . . .</td> <td>5</td> <td>96</td> </tr> <tr> <td>Bulgaria . . . . .</td> <td>4</td> <td>119</td> </tr> <tr> <td>Danimarca . . . . .</td> <td>15</td> <td>327</td> </tr> <tr> <td>Finlandia . . . . .</td> <td>2</td> <td>52</td> </tr> <tr> <td>Tunisia . . . . .</td> <td>28</td> <td>620</td> </tr> <tr> <td>Germania . . . . .</td> <td>1</td> <td>25</td> </tr> <tr> <td>Gran Bretagna e Irlanda</td> <td>160</td> <td>3 397</td> </tr> <tr> <td>Grecia . . . . .</td> <td>6</td> <td>105</td> </tr> <tr> <td>Malta . . . . .</td> <td>1</td> <td>26</td> </tr> <tr> <td>Norvegia . . . . .</td> <td>2</td> <td>44</td> </tr> <tr> <td>Paesi Bassi . . . . .</td> <td>11</td> <td>261</td> </tr> <tr> <td>Polonia . . . . .</td> <td>2</td> <td>49</td> </tr> <tr> <td>Portogallo . . . . .</td> <td>13</td> <td>253</td> </tr> <tr> <td>Regno dei S. C. S. . . . .</td> <td>1</td> <td>17</td> </tr> <tr> <td>Romania . . . . .</td> <td>29</td> <td>723</td> </tr> <tr> <td>Russia . . . . .</td> <td>2</td> <td>50</td> </tr> <tr> <td>Spagna . . . . .</td> <td>74</td> <td>1 620</td> </tr> <tr> <td>Svezia . . . . .</td> <td>17</td> <td>344</td> </tr> <tr> <td>Svizzera . . . . .</td> <td>67</td> <td>1 280</td> </tr> <tr> <td>Turchia Europea . . . . .</td> <td>106</td> <td>2 545</td> </tr> </tbody> </table>			PAESI DI DESTINAZIONE	QUANTITÀ	VALORE	Belgio . . . . .	5	96	Bulgaria . . . . .	4	119	Danimarca . . . . .	15	327	Finlandia . . . . .	2	52	Tunisia . . . . .	28	620	Germania . . . . .	1	25	Gran Bretagna e Irlanda	160	3 397	Grecia . . . . .	6	105	Malta . . . . .	1	26	Norvegia . . . . .	2	44	Paesi Bassi . . . . .	11	261	Polonia . . . . .	2	49	Portogallo . . . . .	13	253	Regno dei S. C. S. . . . .	1	17	Romania . . . . .	29	723	Russia . . . . .	2	50	Spagna . . . . .	74	1 620	Svezia . . . . .	17	344	Svizzera . . . . .	67	1 280	Turchia Europea . . . . .	106	2 545	<table border="1"> <thead> <tr> <th>PAESI DI DESTINAZIONE</th> <th>QUANTITÀ</th> <th>VALORE</th> </tr> </thead> <tbody> <tr> <td>Belgio . . . . .</td> <td>1</td> <td>27</td> </tr> <tr> <td>Bulgaria . . . . .</td> <td>3</td> <td>105</td> </tr> <tr> <td>Danimarca . . . . .</td> <td>1</td> <td>28</td> </tr> <tr> <td>Francia . . . . .</td> <td>82</td> <td>2 602</td> </tr> <tr> <td>Gran Bretagna e Irlanda</td> <td>49</td> <td>1 461</td> </tr> <tr> <td>Grecia . . . . .</td> <td>2</td> <td>72</td> </tr> <tr> <td>Polonia . . . . .</td> <td>23</td> <td>657</td> </tr> <tr> <td>Portogallo . . . . .</td> <td>12</td> <td>392</td> </tr> <tr> <td>Romania . . . . .</td> <td>17</td> <td>598</td> </tr> <tr> <td>Spagna . . . . .</td> <td>56</td> <td>1 918</td> </tr> <tr> <td>Svizzera . . . . .</td> <td>3</td> <td>92</td> </tr> <tr> <td>Turchia europea . . . . .</td> <td>95</td> <td>3 294</td> </tr> <tr> <td>Cina . . . . .</td> <td>11</td> <td>381</td> </tr> <tr> <td>Cipro . . . . .</td> <td>1</td> <td>28</td> </tr> <tr> <td>Filippine . . . . .</td> <td>5</td> <td>185</td> </tr> <tr> <td>India britannica e Ceylon</td> <td>14</td> <td>590</td> </tr> <tr> <td>Indie orientali olandesi . . . . .</td> <td>14</td> <td>616</td> </tr> </tbody> </table>			PAESI DI DESTINAZIONE	QUANTITÀ	VALORE	Belgio . . . . .	1	27	Bulgaria . . . . .	3	105	Danimarca . . . . .	1	28	Francia . . . . .	82	2 602	Gran Bretagna e Irlanda	49	1 461	Grecia . . . . .	2	72	Polonia . . . . .	23	657	Portogallo . . . . .	12	392	Romania . . . . .	17	598	Spagna . . . . .	56	1 918	Svizzera . . . . .	3	92	Turchia europea . . . . .	95	3 294	Cina . . . . .	11	381	Cipro . . . . .	1	28	Filippine . . . . .	5	185	India britannica e Ceylon	14	590	Indie orientali olandesi . . . . .	14	616
PAESI DI DESTINAZIONE	QUANTITÀ	VALORE																																																																																																																																																																																																									
Albania . . . . .	1	9																																																																																																																																																																																																									
Austria . . . . .	64	669																																																																																																																																																																																																									
Belgio . . . . .	62	707																																																																																																																																																																																																									
Bulgaria . . . . .	5	75																																																																																																																																																																																																									
Danimarca . . . . .	18	233																																																																																																																																																																																																									
Finlandia . . . . .	11	136																																																																																																																																																																																																									
Francia . . . . .	26	326																																																																																																																																																																																																									
Gran Bretagna e Irlanda	303	3 302																																																																																																																																																																																																									
Grecia . . . . .	8	148																																																																																																																																																																																																									
Malta . . . . .	1	12																																																																																																																																																																																																									
Norvegia . . . . .	7	92																																																																																																																																																																																																									
Paesi Bassi . . . . .	31	298																																																																																																																																																																																																									
Portogallo . . . . .	4	56																																																																																																																																																																																																									
Regno dei S. C. S. . . . .	4	40																																																																																																																																																																																																									
Romania . . . . .	22	290																																																																																																																																																																																																									
Spagna . . . . .	68	961																																																																																																																																																																																																									
Svezia . . . . .	6	104																																																																																																																																																																																																									
Svizzera . . . . .	44	547																																																																																																																																																																																																									
Turchia europea . . . . .	13	206																																																																																																																																																																																																									
Ungheria . . . . .	50	765																																																																																																																																																																																																									
Filippine . . . . .	4	61																																																																																																																																																																																																									
Giappone . . . . .	9	169																																																																																																																																																																																																									
India britannica e Ceylon	14	238																																																																																																																																																																																																									
Indie orientali olandesi . . . . .	1	20																																																																																																																																																																																																									
Siam . . . . .	1	15																																																																																																																																																																																																									
PAESI DI DESTINAZIONE	QUANTITÀ	VALORE																																																																																																																																																																																																									
Belgio . . . . .	5	96																																																																																																																																																																																																									
Bulgaria . . . . .	4	119																																																																																																																																																																																																									
Danimarca . . . . .	15	327																																																																																																																																																																																																									
Finlandia . . . . .	2	52																																																																																																																																																																																																									
Tunisia . . . . .	28	620																																																																																																																																																																																																									
Germania . . . . .	1	25																																																																																																																																																																																																									
Gran Bretagna e Irlanda	160	3 397																																																																																																																																																																																																									
Grecia . . . . .	6	105																																																																																																																																																																																																									
Malta . . . . .	1	26																																																																																																																																																																																																									
Norvegia . . . . .	2	44																																																																																																																																																																																																									
Paesi Bassi . . . . .	11	261																																																																																																																																																																																																									
Polonia . . . . .	2	49																																																																																																																																																																																																									
Portogallo . . . . .	13	253																																																																																																																																																																																																									
Regno dei S. C. S. . . . .	1	17																																																																																																																																																																																																									
Romania . . . . .	29	723																																																																																																																																																																																																									
Russia . . . . .	2	50																																																																																																																																																																																																									
Spagna . . . . .	74	1 620																																																																																																																																																																																																									
Svezia . . . . .	17	344																																																																																																																																																																																																									
Svizzera . . . . .	67	1 280																																																																																																																																																																																																									
Turchia Europea . . . . .	106	2 545																																																																																																																																																																																																									
PAESI DI DESTINAZIONE	QUANTITÀ	VALORE																																																																																																																																																																																																									
Belgio . . . . .	1	27																																																																																																																																																																																																									
Bulgaria . . . . .	3	105																																																																																																																																																																																																									
Danimarca . . . . .	1	28																																																																																																																																																																																																									
Francia . . . . .	82	2 602																																																																																																																																																																																																									
Gran Bretagna e Irlanda	49	1 461																																																																																																																																																																																																									
Grecia . . . . .	2	72																																																																																																																																																																																																									
Polonia . . . . .	23	657																																																																																																																																																																																																									
Portogallo . . . . .	12	392																																																																																																																																																																																																									
Romania . . . . .	17	598																																																																																																																																																																																																									
Spagna . . . . .	56	1 918																																																																																																																																																																																																									
Svizzera . . . . .	3	92																																																																																																																																																																																																									
Turchia europea . . . . .	95	3 294																																																																																																																																																																																																									
Cina . . . . .	11	381																																																																																																																																																																																																									
Cipro . . . . .	1	28																																																																																																																																																																																																									
Filippine . . . . .	5	185																																																																																																																																																																																																									
India britannica e Ceylon	14	590																																																																																																																																																																																																									
Indie orientali olandesi . . . . .	14	616																																																																																																																																																																																																									

(1) Dal 15 settembre al 31 dicembre 1920.



PAESI DI DESTINAZIONE	QUANTITÀ	VALORE	PAESI DI DESTINAZIONE	QUANTITÀ	VALORE	PAESI DI DESTINAZIONE	QUANTITÀ	VALORE
-----------------------------	----------	--------	-----------------------------	----------	--------	-----------------------------	----------	--------

*Segue* CATEGORIA XIII. — VEICOLI.

	Num.	Quint.	Lire
Siam . . . . .	1	36	40 000
Stabilimenti dello Stretto . . . . .	21	641	1 021 700
Turchia asiatica . . . . .	13	445	496 600
Algeria . . . . .	2	54	50 000
Col. brit. n. n. in Africa . . . . .	2	72	88 700
Col. franc. n. n. in Africa . . . . .	4	140	153 000
Congo belga . . . . .	6	240	137 000
Egitto . . . . .	9	317	386 000
Marocco . . . . .	3	105	98 000
Tunisia . . . . .	8	240	270 000
Argentina . . . . .	57	1 887	2 104 885
Brasile . . . . .	18	617	655 000
Chili . . . . .	1	36	43 000
Cuba . . . . .	9	392	529 000
Equatore . . . . .	3	88	98 000
Honduras . . . . .	3	80	21 000
Messico . . . . .	1	30	30 000
Perù . . . . .	24	786	956 600
Stati Uniti . . . . .	3	108	102 300
	577	19 270	24 167 605
Eritrea . . . . .	58	2 204	1 740 000
Somalia italiana . . . . .	5	246	225 000
	63	2 444	1 965 000
1920 (Val. D.)	640	21 714	26 132 605

(Vedi dopo il n. 870-f)

**870-f. - Automobili, con o senza carrozzeria, 329 f).** per passeggeri, per merci e per servizi di pulizia urbana, trattatrici ed autopompe, da qualunque motore azionate, del peso: da Kg. 4000 e più (1).

Ceco-Slovacchia . . . . .	1	120	70 000
Gran Bretagna e Irlanda . . . . .	8	360	121 200
Polonia . . . . .	1	63	54 000
Spagna . . . . .	11	446	790 000
Turchia europea . . . . .	8	440	456 000
India britannica e Ceylon . . . . .	5	225	200 000
Indie orientali olandesi . . . . .	5	240	259 800
Col. brit. n. n. in Africa . . . . .	4	188	229 000
Argentina . . . . .	4	177	123 000
Cuba . . . . .	4	192	332 000
Panamà . . . . .	4	186	55 000
	55	2 627	2 681 060
Somalia italiana . . . . .	1	80	8 300
Tripolitania e Cirenaica . . . . .	1	50	25 000
	2	130	33 300
1920 (Val. D.)	57	2 767	2 714 300

(Vedi qui appresso)

**RIASSUNTO. — Autocarri e vetture automobili (2).** 861 863-870 872-870 a-870 f. 327 b 1, 2, 3. - 329 a, b, c. - 329 a, f.

	Numero	Lire
Albania . . . . .	6	123 000
Austria . . . . .	96	1 870 200
Belgio . . . . .	608	13 406 890
Bulgaria . . . . .	66	1 686 795
Ceco-Slovacchia . . . . .	4	176 700
Danimarca . . . . .	143	3 892 200
Finlandia . . . . .	58	1 418 700
Francia . . . . .	451	12 439 000
Germania . . . . .	7	245 062
Gibilterra . . . . .	9	419 590
Gran Bretagna e Irlanda . . . . .	3 068	78 941 530
Grecia . . . . .	106	2 987 160
Malta . . . . .	3	99 800
Norvegia . . . . .	172	4 054 544
Paesi Bassi . . . . .	283	7 676 500
Polonia . . . . .	86	2 765 700
Portogallo . . . . .	189	6 010 088
Regno dei S. C. S. . . . .	6	128 500
Romania . . . . .	99	3 074 312
Russia . . . . .	21	684 000
Spagna . . . . .	1 198	31 607 161
Svezia . . . . .	187	4 372 160
Svizzera . . . . .	983	21 926 190
Turchia europea . . . . .	363	12 403 744
Ungheria . . . . .	50	1 022 500
Aden . . . . .	5	156 000
Cina . . . . .	41	1 358 500
Cipro . . . . .	6	163 800
Colonie francesi in Asia . . . . .	4	142 200
Dodecaneso . . . . .	2	55 000
Filippine . . . . .	10	40 000
Giappone . . . . .	55	1 441 400
India britannica e Ceylon . . . . .	568	18 055 518
Indie orientali olandesi . . . . .	68	2 809 600
Persia . . . . .	9	418 000
Russia asiatica . . . . .	42	1 265 500
Siam . . . . .	9	326 060
Stabilimenti dello Stretto . . . . .	106	3 657 500
Turchia asiatica . . . . .	122	3 738 200
Federazione australiana . . . . .	132	3 502 400
Nuova Zelanda . . . . .	86	1 967 000
Abissinia . . . . .	3	100 000
Africa merid. britannica . . . . .	15	355 000
Africa portoghese . . . . .	7	163 060
Africa spagnola . . . . .	8	220 000
Algeria . . . . .	227	7 022 135
Col. brit. n. n. in Africa . . . . .	33	901 888
Col. franc. n. n. in Africa . . . . .	16	437 000
Congo belga . . . . .	14	342 000

	Numero	Lire
Egitto . . . . .	279	8 330 996
Marocco . . . . .	32	1 001 292
Tunisia . . . . .	50	1 456 000
Antille britanniche . . . . .	1	30 000
Antille francesi . . . . .	8	185 000
Argentina . . . . .	332	11 192 655
Bolivia . . . . .	1	20 000
Brasile . . . . .	214	6 956 528
Canadà . . . . .	8	300 100
Chili . . . . .	10	299 500
Colombia . . . . .	17	473 000
Costarica . . . . .	1	25 000
Cuba . . . . .	38	1 589 782
Equatore . . . . .	6	192 200
Honduras . . . . .	3	21 000
Messico . . . . .	4	156 000
Panamà . . . . .	4	55 000
Perù . . . . .	65	2 358 754
Stati Uniti . . . . .	209	5 420 972
Uruguay . . . . .	43	1 173 216
Venezuela . . . . .	4	96 000
	11 189	303 583 602
Eritrea . . . . .	93	2 784 000
Somalia italiana . . . . .	25	701 300
Tripolitania e Cirenaica . . . . .	13	269 500
	131	3 754 800
1920 . . . . .	11 320	307 338 402
1919 . . . . .	2 547	43 577 023
1918 . . . . .	2 938	44 341 500
1917 . . . . .	8 734	114 978 815
1916 . . . . .	6 463	84 032 250

**871-a). - Telai per automobili (1).** 329 bis).

Belgio . . . . .	2	6 000
1920 (Val. D.)	2	6 000
1919-1916 . . . . .	(a)	(a)

**871-b). - Cambi di velocità per automobili (1).** 329 ter).

1920 . . . . .	—	—
1919-1916 . . . . .	(a)	(a)

**871-c). - Ponti posteriori completi per automobili (1).** 329 quater).

Spagna . . . . .	5	5 500
Turchia asiatica . . . . .	2	2 500
1920 (Val. D.)	7	8 000
1919-1916 . . . . .	(a)	(a)

(a) Manca il confronto perchè anteriormente al 15 settembre 1920, essi erano registrati sotto voci di statistica con denominazione generica comprendente differenti merci.  
 (1) Dal 15 settembre al 31 dicembre 1920. — (2) Dal 1° gennaio al 31 dicembre 1920.

ANNO 1920. — ANALISI DEL COMMERCIO SPECIALE DI ESPORTAZIONE. — *Segue* Tav. XV.

PAESI DI DESTINAZIONE	QUANTITÀ	VALORE	PAESI DI DESTINAZIONE	QUANTITÀ	VALORE	PAESI DI DESTINAZIONE	QUANTITÀ	VALORE
<i>Segue</i> CATEGORIA XIII. — VEICOLI.								
Numero      Lire			Numero      Lire			Numero      Lire		
<b>872. - Aeroplani e idrovolanti.</b> 329 c).			India britannica e Ceylon . . . . . 4 . . . . . 28 000			Egitto . . . . . 69 . . . . . 48 300		
Belgio . . . . .	2	80 000	Stabilimenti dello Stretto . . . . .	9	63 000	Marocco . . . . .	2	1 400
Danimarca . . . . .	1	35 000	Turchia asiatica . . . . .	3	21 000	Tunisia . . . . .	7	4 900
Finlandia . . . . .	2	90 000	Federazione australiana . . . . .	4	28 000	Argentina . . . . .	453	317 100
Francia . . . . .	80	2 217 000	Algeria . . . . .	1	7 000	Brasile . . . . .	210	147 000
Gran Bretagna e Irlanda . . . . .	19	1 160 000	Col. brit. n. n. in Africa . . . . .	15	105 000	Chili . . . . .	150	105 000
Grecia . . . . .	2	146 500	Congo belga . . . . .	2	14 000	Equatore . . . . .	155	108 500
Norvegia . . . . .	1	50 000	Egitto . . . . .	12	84 000	Perù . . . . .	55	38 500
Polonia . . . . .	32	920 000	Tunisia . . . . .	1	7 000	Stati Uniti . . . . .	8	5 600
Romania . . . . .	2	15 100	Argentina . . . . .	22	154 000	Uruguay . . . . .	58	40 600
Spagna . . . . .	4	149 000	Brasile . . . . .	17	119 000	Venezuela . . . . .	1	700
Svezia . . . . .	6	260 000	Equatore . . . . .	2	14 000		5 299	3 709 300
Svizzera . . . . .	2	98 900	Haiti e S. Domingo . . . . .	1	7 000		63	44 100
India britannica e Ceylon . . . . .	1	40 000	Perù . . . . .	3	21 000	Eritrea . . . . .	1	700
Russia asiatica . . . . .	10	600 000	Stati Uniti . . . . .	8	56 000	Somalia italiana . . . . .	1	700
Egitto . . . . .	1	40 000		960	6 720 000	Tripolitania e Cirenaica . . . . .	40	28 000
Marocco . . . . .	1	50 000		1	7 000		104	72 800
Argentina . . . . .	11	307 000	Eritrea . . . . .	1	7 000	1920 (Val. 700)	5 403	3 782 100
Brasile . . . . .	20	739 120	Somalia italiana . . . . .	7	49 000	1919 ( » 550)	740	407 000
Chili . . . . .	1	50 000	Tripolitania e Cirenaica . . . . .	6	42 000	1918 ( » 450)	1 634	735 300
Equatore . . . . .	3	66 875		14	98 000	1917 ( » 450)	3 283	1 477 350
Perù . . . . .	9	480 000	1920 (Val. 7 000)	974	6 818 000	1916 ( » 340)	1 940	659 600
Stati Uniti . . . . .	62	3 150 000	1919 ( » 3 300)	171	564 300			
Uruguay . . . . .	1	30 000	1918 ( » 2 600)	57	118 200			
Venezuela . . . . .	7	200 000	1917 ( » 2 600)	62	161 200			
	280	10 974 495	1916 ( » 1 750)	10	17 500			
Eritrea . . . . .	1	45 000						
1920 (Val. D.)	281	11 019 495	<b>874. - Velocipedi, altri, a due o tre ruote.</b> 330 b).			<b>875. - Parti staccate di velocipedi (escluse</b> 331. <b>quelle greggie, di ferro o di ac-</b> <b>ciaio).</b>		
1919 ( » D.)	13	702 000	Albania . . . . .	1	700	Albania . . . . .	7	21 000
1918 ( » D.)	52	4 715 000	Belgio . . . . .	84	58 800	Austria . . . . .	17	51 000
1917 ( » D.)	10	715 000	Bulgaria . . . . .	31	21 700	Belgio . . . . .	16	48 000
1916 ( » D.)	5	146 000	Ceco-Slovacchia . . . . .	5	3 500	Francia . . . . .	57	171 000
			Danimarca . . . . .	12	8 400	Gran Bretagna e Irlanda . . . . .	105	315 000
			Francia . . . . .	2 161	1 512 700	Grecia . . . . .	1	3 000
			Grecia . . . . .	61	42 700	Regno dei S. C. S. . . . .	9	27 000
			Portogallo . . . . .	47	32 900	Romania . . . . .	2	6 000
			Regno dei S. C. S. . . . .	16	11 200	Spagna . . . . .	6	18 000
			Romania . . . . .	87	60 900	Svizzera . . . . .	33	99 000
			Russia . . . . .	30	21 000	Dodecaneso . . . . .	1	2 000
			Spagna . . . . .	24	16 800	Giappone . . . . .	2	6 000
			Svizzera . . . . .	1 119	783 300	Turchia asiatica . . . . .	1	3 000
			Turchia europea . . . . .	26	18 200	Egitto . . . . .	1	3 000
			Cina . . . . .	62	43 400	Marocco . . . . .	1	3 000
			Dodecaneso . . . . .	25	17 500	Argentina . . . . .	61	188 000
			Giappone . . . . .	5	3 500	Brasile . . . . .	30	90 000
			Stabilimenti dello Stretto . . . . .	1	700	Chili . . . . .	2	6 000
			Turchia asiatica . . . . .	36	25 200	Perù . . . . .	4	12 000
			Africa portoghese . . . . .	5	3 500		356	1 068 000
			Algeria . . . . .	70	49 000	Eritrea . . . . .	1	3 000
			Col. brit. n. n. in Africa . . . . .	201	140 700	Tripolitania e Cirenaica . . . . .	2	6 000
			Congo belga . . . . .	22	15 400		3	9 000
						1920 (Val. 3 000)	359	1 077 000
						1919 ( » 1 500)	100	150 000
						1918 ( » 1 800)	61	109 800
						1917 ( » 1 300)	54	70 200
						1916 ( » 930)	151	140 430

PAESI DI DESTINAZIONE	QUANTITÀ	VALORE	PAESI DI DESTINAZIONE	QUANTITÀ	VALORE	PAESI DI DESTINAZIONE	QUANTITÀ	VALORE
-----------------------------	----------	--------	-----------------------------	----------	--------	-----------------------------	----------	--------

*Segue* CATEGORIA XIII. — VEICOLI.

	Num. Quint.	Lire
<b>876. - Veicoli da ferrovia: carri da merce,</b> 332 a). <b>costruiti in ferro.</b>		
1920 . . . . .	—	—
1919 (Val. 350)	4	292
1918 . . . . .	—	—
1917 (Val. 310)	2	146
1916 . . . . .	—	—

	Num. Quint.	Lire
<b>877. - Veicoli da ferrovia: carri da merce,</b> 332 a). <b>altri, coperti.</b>		
1920-1917 . . . . .	—	—
1916 (Val. 136)	66	5 801

	Num. Quint.	Lire
<b>878. - Veicoli da ferrovia: carri da merce,</b> 332 a). <b>altri, scoperti.</b>		
Tripolitania e Cirenaica . . . . .	26	1 758
1920 (Val. 350)	26	1 758
1919 ( » 250)	41	2 743
1918-1916 . . . . .	—	—

	Num. Quint.	Lire
<b>879. - Veicoli da ferrovia: bagagliai e carri</b> 332 b). <b>postali.</b>		
1920-1916 . . . . .	—	—

	Num. Quint.	Lire
<b>880. - Veicoli da ferrovia: carrozze di 1<sup>a</sup></b> 332 c) 1. <b>classe.</b>		
1920-1917 . . . . .	—	—
1916 (Val. 300)	10	4 101

	Num. Quint.	Lire
<b>881. - Veicoli da ferrovia: carrozze di 2<sup>a</sup></b> 332 c) 2. <b>classe.</b>		
1920-1919 . . . . .	—	—
1918 (Val. 520)	10	2 080
1917-1916 . . . . .	—	—

	Num. Quint.	Lire
<b>882. - Veicoli da ferrovia: carrozze di 3<sup>a</sup></b> 332 c) 3. <b>classe.</b>		
1920-1916 . . . . .	—	—

**883. - Bastimenti e altri galleggianti: basti-**  
333 a). **menti, barche e battelli, per la navi-**  
**gazione interna sui laghi e sui fiumi.**

	Tonnellate di stazza lorda	Lire
Francia . . . . .	4	3 800
Svizzera . . . . .	19	74 553
1920 (Val. D.)	23	78 353
1919 ( » D.)	3	2 900
1918 . . . . .	—	—
1917 (Val. D.)	96	59 750
1916 ( » D.)	4	400

**884. - Bastimenti e altri galleggianti: navi**  
333 a). **destinate alla navigazione, draghe**  
**e rimorchiatori pontati.**

	Tonnellate di stazza lorda	Lire
Romania . . . . .	1 733	17 114 000
Algeria . . . . .	4	2 300
Egitto . . . . .	5	100 000
Tunisia . . . . .	341	156 600
Brasile . . . . .	1 199	6 000 000
Eritrea . . . . .	12	75 000
1920 (Val. D.)	3 294	23 447 900
1919 ( » D.)	2	1 600
1918 . . . . .	—	—
1917 (Val. D.)	6 365	26 445 177
1916 ( » D.)	7	1 600

**885. - Bastimenti e altri galleggianti: rimor-**  
333 b) 1. **chiatori senza coperta e galleggianti**  
**per la navigazione a rimorchio o per**  
**il servizio interno dei porti, delle**  
**rade, dei laghi, delle lagune, dei fiu-**  
**mi, ecc., con scafo in ferro o in acciaio.**

	Tonnellate di stazza lorda	Lire
India britannica e Ceylon . . . . .	1	120 000
Turchia asiatica . . . . .	5	110 000
Eritrea . . . . .	25	40 000
1920 (Val. D.)	31	270 000
1919 . . . . .	—	—
1918 (Val. D.)	14	37 863
1917 . . . . .	—	—
1916 (Val. D.)	2	1 200

**886. - Bastimenti e altri galleggianti: rimor-**  
333 b) 2. **chiatori senza coperta e galleggianti**  
**per la navigazione a rimorchio o per**  
**il servizio interno dei porti, delle**  
**rade, dei laghi, delle lagune, dei**  
**fiumi, ecc., con scafo in legno, anche**  
**misto con ferro o acciaio.**

	Tonnellate di stazza lorda	Lire
Grecia . . . . .	34	67 000
Norvegia . . . . .	4	10 500
Spagna . . . . .	11	16 415
Svizzera . . . . .	2	24 200
India britannica e Ceylon . . . . .	2	43 000
Algeria . . . . .	3	8 400
Col. franc. n. n. in Africa . . . . .	5	25 000
Egitto . . . . .	5	87 000
Argentina . . . . .	1	75 000

	Tonnellate di stazza lorda	Lire
Brasile . . . . .	5	45 000
Perù . . . . .	2	40 000
Provviste di bordo { bast. naz. . . . .	13	26 350
{ bast. esteri . . . . .	46	323 900
	133	791 765
Eritrea . . . . .	6	35 800
Somalia italiana . . . . .	2	8 000
Tripolitania e Cirenaica . . . . .	70	52 200
	78	96 000
1920 (Val. D.)	211	887 765
1919 ( » D.)	256	111 610
1918 ( » D.)	260	56 850
1917 ( » D.)	76	29 320
1916 ( » D.)	458	91 308

## CATEGORIA XIV.

**Pietre, terre,**  
**vasellami, vetri e cristalli.**

	Chilogrammi	Lire
<b>887. - Pietre preziose, greggie.</b> 334 a).		
Belgio . . . . .	3	18 200
Svizzera . . . . .	30	118 630
1920 (Val. D.)	33	136 830
1919 ( » D.)	6 986	126 405
1918 ( » D.)	5 796	125 187
1917 ( » D.)	122	109 325
1916 ( » D.)	5	2 660

	Ettogrammi	Lire
<b>888. - Pietre preziose lavorate, fini o gemme</b> 334 b) 1. <b>propriamente dette.</b>		
Svizzera . . . . .	2	36 000
Stati Uniti . . . . .	57	1 015 628
Eritrea . . . . .	59	1 051 628
	137	13 608
1920 (Val. D.)	196	1 065 234
1919 ( » D.)	303	2 097 665
1918 ( » D.)	372	1 119 748
1917 ( » D.)	755	1 427 645
1916 ( » D.)	271	349 220

ANNO 1920. — ANALISI DEL COMMERCIO SPECIALE DI ESPORTAZIONE. — *Segue* Tav. XV.

PAESI DI DESTINAZIONE	QUANTITÀ	VALORE	PAESI DI DESTINAZIONE	QUANTITÀ	VALORE	PAESI DI DESTINAZIONE	QUANTITÀ	VALORE
<i>Segue</i> CATEGORIA XIV. — PIETRE, TERRE, VASELLAMI, VETRI E CRISTALLI.								
Chilogrammi      Lire			Tonnellate      Lire			Quintali      Lire		
<b>889. - Pietre preziose, lavorate, altre.</b> 334 b) 2.			Portorico . . . . . 36      12 600			Federazione australiana . . . . . 819      40 950		
Danimarca . . . . . 8      34 000			Stati Uniti . . . . . 31 492      11 022 200			Egitto . . . . . 92      4 600		
Svizzera . . . . . 20      36 766			Uruguay . . . . . 105      36 750			Marocco . . . . . 215      10 750		
Stati Uniti . . . . . 6      33 220			Venezuela . . . . . 33      11 550			Antille britanniche . . . . . 20      1 000		
Tripolitania e Cirenaica . . . . . 3      4 780			1920 (Val. 350) <b>100 288</b> <b>35 093 800</b>			Argentina . . . . . 2 934      146 700		
1920 (Val. D.) <b>37</b> <b>108 766</b>			1919 ( » 210)      61 758      12 969 180			Brasile . . . . . 2 994      149 700		
1919 ( » D.)      103      115 520			1918 ( » 150)      20 265      3 039 750			Canada . . . . . 23      1 150		
1918 ( » D.)      105      43 861			1917 ( » 88)      35 591      3 132 008			Chili . . . . . 68      3 400		
1917 ( » D.)      30      61 510			1916 ( » 73)      49 919      3 644 087			Colombia . . . . . 12      600		
1916 ( » D.)      37      47 174			<b>891. - Alabastro greggio.</b> 336.			Cuba . . . . . 100      5 000		
<b>890. - Marmo greggio.</b> 335.			Quintali			Giamaica britannica . . . . . 8      100		
Austria . . . . . 405      141 750			Belgio . . . . . 895      49 225			Messico . . . . . 290      14 500		
Belgio . . . . . 14 204      4 971 400			Danimarca . . . . . 100      5 500			Nicaragua . . . . . 4      200		
Ceco-Slovacchia . . . . . 195      68 250			Francia . . . . . 1 896      104 280			Panama . . . . . 59      2 950		
Danimarca . . . . . 135      47 250			Germania . . . . . 101      5 555			Stati Uniti . . . . . 6      300		
Francia . . . . . 25 414      8 894 900			Gran Bretagna e Irlanda . . . . . 125      6 875			Uruguay . . . . . 169      8 150		
Germania . . . . . 6 848      2 396 800			Norvegia . . . . . 100      5 500			Venezuela . . . . . 10      500		
Gran Bretagna e Irlanda . . . . . 5 850      2 047 500			Svizzera . . . . . 3 460      190 300			Provviste { bast. naz. . . . . di bordo { bast. esteri . . . . .		
Grecia . . . . . 1      350			India britannica e Ceylon . . . . . 310      17 050			44 456      2 222 800		
Lussemburgo . . . . . 101      35 350			Argentina . . . . . 31      1 705			Tripolitania e Cirenaica . . . . . 4      200		
Malta . . . . . 23      8 050			Brasile . . . . . 10      550			1920 (Val. 50,50) <b>44 460</b> <b>2 223 000</b>		
Norvegia . . . . . 114      39 900			Stati Uniti . . . . . 232      12 760			1919 ( » 28,—)      21 911      613 506		
Paesi Bassi . . . . . 1 325      463 750			1920 (Val. 55) <b>7 260</b> <b>399 300</b>			1918 ( » 20,—)      8 864      177 280		
Polonia . . . . . 24      8 400			1919 ( » 45)      5 701      256 545			1917 ( » 13,—)      14 776      192 088		
Portogallo . . . . . 2      700			1918 ( » 30)      1 529      45 870			1916 ( » 9,—)      14 677      132 09		
Regno dei S. C. S. . . . . 35      12 250			1917 ( » 23)      1 670      38 410			<b>892. - Marmo e alabastro, in tavole della</b> <b>837 a).      grossezza di 16 centimetri e più.</b>		
Spagna . . . . . 4 273      1 495 550			1916 ( » 18)      2 276      40 968			Albania . . . . . 9      450		
Svezia . . . . . 12      4 200			<b>892. - Marmo e alabastro, in statue.</b> 337 b) 1.			Belgio . . . . . 878      43 900		
Svizzera . . . . . 5 902      2 065 700			Albania . . . . . 9      450			Ceco-Slovacchia . . . . . 1 373      68 650		
Cina . . . . . 15      5 250			Belgio . . . . . 878      43 900			Danimarca . . . . . 393      19 650		
India britannica e Ceylon . . . . . 50      17 500			Ceco-Slovacchia . . . . . 1 373      68 650			Francia . . . . . 8 974      448 700		
Stabilimenti dello Stretto . . . . . 3      1 050			Danimarca . . . . . 393      19 650			Germania . . . . . 2 856      142 800		
Turchia asiatica . . . . . 9      3 150			Francia . . . . . 8 974      448 700			Gibilterra . . . . . 365      18 250		
Federazione australiana . . . . . 291      101 850			Germania . . . . . 2 856      142 800			Gran Bretagna e Irlanda . . . . . 7 476      373 800		
Nuova Zelanda . . . . . 1      350			Gibilterra . . . . . 365      18 250			Grecia . . . . . 73      3 650		
Africa merid. britannica . . . . . 7      2 450			Gran Bretagna e Irlanda . . . . . 7 476      373 800			Malta . . . . . 198      9 900		
Algeria . . . . . 125      43 750			Grecia . . . . . 73      3 650			Paesi Bassi . . . . . 3 092      154 600		
Col. brit. n. n. in Africa . . . . . 1      350			Malta . . . . . 198      9 900			Regno dei S. C. S. . . . . 770      38 500		
Egitto . . . . . 159      55 650			Paesi Bassi . . . . . 3 092      154 600			Svezia . . . . . 323      16 150		
Marocco . . . . . 2      700			Regno dei S. C. S. . . . . 770      38 500			Svizzera . . . . . 8 258      412 650		
Tunisia . . . . . 22      7 700			Svezia . . . . . 323      16 150			Cina . . . . . 550      27 500		
Argentina . . . . . 2 222      777 700			Svizzera . . . . . 8 258      412 650			Dodecaneso . . . . . 1      50		
Brasile . . . . . 707      247 450			Cina . . . . . 550      27 500			Filippine . . . . . 148      7 400		
Chili . . . . . 13      4 550			Dodecaneso . . . . . 1      50			India britannica e Ceylon . . . . . 690      34 500		
Colombia . . . . . 1      350			Filippine . . . . . 148      7 400			Indie orientali olandesi . . . . . 190      9 500		
Messico . . . . . 111      38 850			India britannica e Ceylon . . . . . 690      34 500			Stabilimenti dello Stretto . . . . . 20      1 000		
			Indie orientali olandesi . . . . . 190      9 500			Svezia . . . . . 75      26 39		

PAESI DI DESTINAZIONE	QUANTITÀ	VALORE	PAESI DI DESTINAZIONE	QUANTITÀ	VALORE	PAESI DI DESTINAZIONE	QUANTITÀ	VALORE	
<i>Segue CATEGORIA XIV. — PIETRE, TERRE, VASELLAMI, VETRI E CRISTALLI.</i>									
	Quintali	Lire		Quintali	Lire		Quintali	Lire	
Svizzera . . . . .	284	123 338	Brasile . . . . .	7	2 240	<b>895-b. - Marmo e alabastro, in tavole di 337 b) 3. grossezza inferiore a 16 centimetri.</b>	Albania . . . . .	6	330
Turchia europea . . . . .	2	1 600	Chili . . . . .	1	320		Austria . . . . .	1 124	61 820
Cina . . . . .	43	31 905	Colombia . . . . .	23	7 360		Belgio . . . . .	12 751	701 305
Colonie francesi in Asia . . . . .	10	1 500	Stati Uniti . . . . .	17	5 440		Ceco-Slovacchia . . . . .	2 355	129 525
Filippine . . . . .	16	2 000	Uruguay . . . . .	4	1 280		Danimarca . . . . .	8 089	444 895
Giappone . . . . .	18	17 459	Provviste di bordo				Francia . . . . .	25 201	1 386 055
India britannica e Ceylon . . . . .	1 114	237 091	bast. naz. . . . .	3	960		Germania . . . . .	5 857	322 135
Stabilimenti dello Stretto . . . . .	255	38 709	bast. esteri. . . . .	1	320		Gibilterra . . . . .	308	16 940
Turchia asiatica . . . . .	22	7 150					Gran Bretagna e Irlanda . . . . .	170 786	9 393 230
Federazione australiana . . . . .	289	76 457	1920 (Val. 320)	<b>243</b>	<b>77 760</b>		Grecia . . . . .	819	45 045
Nuova Zelanda . . . . .	11	3 400	1919 ( » 320)	<b>121</b>	<b>38 720</b>	Malta . . . . .	1 145	62 975	
Africa merid. britannica . . . . .	198	16 421	1918 ( » 50)	<b>14</b>	<b>700</b>	Norvegia . . . . .	5 983	320 065	
Algeria . . . . .	79	34 680	1917 ( » 65)	<b>143</b>	<b>9 295</b>	Paesi Bassi . . . . .	12 297	676 335	
Egitto . . . . .	104	55 025	1916 ( » 36)	<b>71</b>	<b>2 556</b>	Regno dei S. C. S. . . . .	101	5 555	
Tunisia . . . . .	31	8 500				Spagna . . . . .	223	12 265	
Antille olandesi . . . . .	22	2 400	<b>895-a. - Marmo e alabastro, in ambrogette 337 b) 3. e marmette.</b>			Svezia . . . . .	13 798	758 890	
Argentina . . . . .	748	382 624	Belgio . . . . .	450	15 750	Svizzera . . . . .	20 476	1 126 180	
Brasile . . . . .	2 014	520 483	Danimarca . . . . .	3 802	133 070	Turchia europea . . . . .	2 013	110 715	
Canada . . . . .	62	20 210	Francia . . . . .	1 569	54 915	Cina . . . . .	1 353	74 415	
Chili . . . . .	190	94 009	Gran Bretagna e Irlanda . . . . .	3 090	108 150	Filippine . . . . .	700	38 500	
Colombia . . . . .	198	40 054	Svezia . . . . .	224	7 840	Giappone . . . . .	3	165	
Cuba . . . . .	657	182 150	Cina . . . . .	156	5 460	India britannica e Ceylon . . . . .	43 074	2 369 070	
Equatore . . . . .	15	6 500	Giappone . . . . .	50	1 750	Indie orientali olandesi . . . . .	9 599	527 945	
Haiti e S. Domingo . . . . .	5	380	India britannica e Ceylon . . . . .	43 603	1 526 195	Siam . . . . .	380	20 900	
Honduras . . . . .	4	3 000	Indie orientali olandesi . . . . .	6 771	236 985	Stabilimenti dello Stretto . . . . .	6 399	351 945	
Messico . . . . .	448	153 200	Stabilimenti dello Stretto . . . . .	1 981	69 335	Turchia asiatica . . . . .	4 634	254 870	
Panamà . . . . .	3	1 700	Turchia asiatica . . . . .	943	33 005	Federazione australiana . . . . .	20 479	1 126 345	
Perù . . . . .	139	47 194	Federazione australiana . . . . .	1 168	40 880	Nuova Zelanda . . . . .	80	4 400	
Portorico . . . . .	72	13 890	Africa merid. britannica . . . . .	56	1 960	Africa merid. britannica . . . . .	3 549	195 195	
Salvador . . . . .	36	4 000	Africa spagnola . . . . .	130	4 550	Africa spagnola . . . . .	282	15 510	
Stati Uniti . . . . .	5 573	894 821	Algeria . . . . .	20	700	Algeria . . . . .	8 336	458 480	
Uruguay . . . . .	235	70 461	Col. brit. n. n. in Africa . . . . .	501	17 535	Egitto . . . . .	25 792	1 418 560	
Venezuela . . . . .	201	63 660	Col. franc. n. n. in Africa . . . . .	150	5 250	Marocco . . . . .	2 105	115 775	
1920 (Val. D.)	<b>17 358</b>	<b>5 702 438</b>	Egitto . . . . .	4 154	145 390	Tunisia . . . . .	17 749	976 195	
1919 ( » D.)	<b>14 627</b>	<b>4 079 202</b>	Marocco . . . . .	3 449	120 715	Antille britanniche . . . . .	60	3 300	
1918 ( » D.)	<b>8 203</b>	<b>1 400 455</b>	Tunisia . . . . .	4 118	144 130	Argentina . . . . .	164 163	9 028 965	
1917 ( » D.)	<b>2 009</b>	<b>208 468</b>	Antille olandesi . . . . .	14	490	Brasile . . . . .	69 028	3 796 540	
1916 ( » D.)	<b>5 411</b>	<b>409 845</b>	Brasile . . . . .	30	1 050	Chili . . . . .	10 783	593 065	
<b>894. - Marmo e alabastro, in vasi, soprammobili o simili altri oggetti, con ornamenti di metallo.</b>			Chili . . . . .	47	1 645	Colombia . . . . .	1 188	65 340	
Francia . . . . .	15	4 800	Cuba . . . . .	2 442	85 470	Cuba . . . . .	52 165	2 869 075	
Gran Bretagna e Irlanda . . . . .	6	1 920	Haiti e S. Domingo . . . . .	50	1 750	Equatore . . . . .	99	5 445	
Grecia . . . . .	2	640	Messico . . . . .	554	19 390	Guatemala . . . . .	35	1 925	
Norvegia . . . . .	9	2 880	Perù . . . . .	145	5 075	Messico . . . . .	2 904	164 670	
Spagna . . . . .	13	4 160	Stati Uniti . . . . .	804	28 140	Panamà . . . . .	58	3 190	
Svizzera . . . . .	8	2 560	1920 (Val. 35.—)	<b>80 471</b>	<b>2 816 485</b>	Paraguay . . . . .	600	33 000	
India britannica e Ceylon . . . . .	3	960	1919 ( » 25.—)	<b>42 569</b>	<b>1 604 225</b>	Perù . . . . .	3 529	114 095	
Egitto . . . . .	110	35 200	1918 ( » 14.—)	<b>23 830</b>	<b>403 620</b>	Stati Uniti . . . . .	4 119	226 545	
Tunisia . . . . .	3	960	1917 ( » 8,50)	<b>30 819</b>	<b>261 961</b>				
Argentina . . . . .	18	5 760	1916 ( » 7.—)	<b>61 891</b>	<b>433 237</b>				

ANNO 1920. — ANALISI DEL COMMERCIO SPECIALE DI ESPORTAZIONE. — *Segue Tav. XV.*

PAESI DI DESTINAZIONE	QUANTITÀ	VALORE	PAESI DI DESTINAZIONE	QUANTITÀ	VALORE	PAESI DI DESTINAZIONE	QUANTITÀ	VALORE
<i>Segue</i> CATEGORIA XIV. — PIETRE, TERRE, VASELLAMI, VETRI E CRISTALLI.								
	Quintali	Lire		Quintali	Lire		Tonnellate	Lire
Uruguay . . . . .	22 846	1 256 530	Col. franc. n. n. in Africa	100	26 500	Argentina . . . . .	286	21 450
Venezuela . . . . .	26	1 430	Egitto . . . . .	2 862	758 430	Brasile . . . . .	138	10 350
	759 539	41 774 645	Marocco . . . . .	104	27 560	Stati Uniti . . . . .	2 969	222 675
Eritrea . . . . .	10	550	Tunisia . . . . .	56	14 840	Provviste di bordo { bast. naz. . . . .	4	300
Tripolitania e Cirenaica	1 792	98 560	Antille olandesi . . . . .	200	53 000	{ bast. esteri. . . . .	—	—
	1 802	99 110	Argentina . . . . .	5 795	1 535 675	Tripolitania e Cirenaica	20 006	1 500 450
1920 (Val. 55)	<b>761 341</b>	<b>41 878 755</b>	Bolivia . . . . .	14	3 710		744	55 800
1919 ( » 34)	<i>650 061</i>	<i>22 102 074</i>	Brasile . . . . .	1 138	301 570	1920 (Val. 75)	<b>20 750</b>	<b>1 556 250</b>
1918 ( » 20)	<i>216 662</i>	<i>4 333 240</i>	Canada . . . . .	69	18 285	1919 ( » 45)	<i>4 626</i>	<i>208 170</i>
1917 ( » 13)	<i>331 135</i>	<i>4 304 755</i>	Chili . . . . .	570	151 050	1918 ( » 30)	<i>4 161</i>	<i>124 830</i>
1916 ( » 10)	<i>492 951</i>	<i>4 929 510</i>	Colombia . . . . .	731	193 715	1917 ( » 23)	<i>9 978</i>	<i>229 494</i>
			Cuba . . . . .	3 686	976 790	1916 ( » 20)	<i>11 060</i>	<i>221 200</i>
<b>895-c. - Marmo e alabastro, lavorati in altro</b>			Equatore . . . . .	32	8 480			
<b>337 b) 3. modo.</b>			Messico . . . . .	400	106 000	<b>897. - Pietre per costruzioni, in statue.</b>		
Albania . . . . .	62	16 430	Panamà . . . . .	74	19 610	338 b).		
Austria . . . . .	55	14 575	Perù . . . . .	199	52 735	Svizzera . . . . .	2	400
Belgio . . . . .	2 392	633 880	Stati Uniti . . . . .	20 069	5 318 285	Egitto . . . . .	8	1 600
Ceco-Slovacchia . . . . .	1	265	Uruguay . . . . .	785	208 025	Argentina . . . . .	1	200
Danimarca . . . . .	385	102 025	Venezuela . . . . .	96	25 440	Stati Uniti . . . . .	1	200
Francia . . . . .	4 912	1 301 680	Provviste di bordo { bast. naz. . . . .	—	—		12	<b>2 400</b>
Germania . . . . .	283	74 995	{ bast. esteri. . . . .	2	530	1920 (Val. 200)	—	—
Gran Bretagna e Irlanda	110 413	29 259 445		172 664	45 755 960	1919 . . . . .	—	—
Grecia . . . . .	65	17 225	Eritrea . . . . .	36	9 540	1918 (Val. 200)	1	200
Lussemburgo . . . . .	1	265	Tripolitania e Cirenaica.	40	10 600	1917 ( » 200)	16	3 200
Malta . . . . .	45	11 925		76	20 140	1916 ( » 175)	1	175
Norvegia . . . . .	717	190 005	1920 (Val. 265)	<b>172 740</b>	<b>45 776 100</b>	<b>898-a. - Pietre per costruzioni, segate.</b>		
Paesi Bassi . . . . .	617	163 505	1919 ( » 170)	<i>113 125</i>	<i>19 231 250</i>	338 c).		
Portogallo . . . . .	28	7 420	1918 ( » 132)	<i>29 808</i>	<i>3 534 656</i>	Albania . . . . .	162	32 400
Regno dei S. C. S. . . . .	2	530	1917 ( » 72)	<i>62 518</i>	<i>4 501 296</i>	Austria . . . . .	185	37 000
Romania . . . . .	2	530	1916 ( » 48)	<i>109 864</i>	<i>5 273 472</i>	Danimarca . . . . .	25	5 000
Spagna . . . . .	428	113 420	<b>896. - Pietre per costruzioni, greggie.</b>			Francia . . . . .	962	192 400
Svezia . . . . .	97	25 705	338 a).			Germania . . . . .	1 018	203 600
Svizzera . . . . .	1 617	428 505		Tonnellate		Gran Bretagna e Irlanda	727	145 400
Turchia europea . . . . .	18	4 770	Albania . . . . .	12	900	Grecia . . . . .	13	2 600
Cina . . . . .	501	132 765	Austria . . . . .	177	13 275	Malta . . . . .	2	400
Filippine . . . . .	2	530	Belgio . . . . .	62	4 650	Norvegia . . . . .	10	2 000
Giappone . . . . .	27	7 155	Ceco-Slovacchia . . . . .	12	900	Paesi Bassi . . . . .	80	16 000
Hong-Kong . . . . .	25	6 625	Danimarca . . . . .	29	1 500	Portogallo . . . . .	3	600
India britannica e Ceylon	3 091	819 115	Francia . . . . .	780	58 500	Regno dei S. C. S. . . . .	25	5 000
Indie orientali olandesi.	1 073	284 345	Germania . . . . .	412	30 900	Svizzera . . . . .	150	30 000
Siam . . . . .	63	16 695	Gran Bretagna e Irlanda	313	23 475	Turchia europea . . . . .	1	200
Stabilimenti dello Stretto	209	55 385	Grecia . . . . .	268	20 100	Federazione australiana	65	13 000
Turchia asiatica . . . . .	36	9 540	Malta . . . . .	4	300	Egitto . . . . .	1	200
Federazione australiana.	5 531	1 465 715	Paesi Bassi . . . . .	20	1 500	Argentina . . . . .	62	12 400
Nuova Zelanda . . . . .	127	33 655	Regno dei S. C. S. . . . .	26	1 950	Brasile . . . . .	3	600
Africa merid. britannica	2 638	699 070	Svizzera . . . . .	9 295	697 125	Messico . . . . .	20	4 000
Africa portoghese . . . . .	70	18 550	Algeria . . . . .	88	6 600	Perù . . . . .	6	1 200
Africa spagnola . . . . .	20	5 300	Tunisia . . . . .	5 120	384 000	Stati Uniti . . . . .	18	3 600
Algeria . . . . .	116	30 740				Uruguay . . . . .	5	1 000
Col. brit. n. n. in Africa	13	3 445				1920 (Val. 200)	<b>3 543</b>	<b>708 600</b>
						1919 ( » 170)	<i>540</i>	<i>91 800</i>
						1918 ( » 140)	<i>129</i>	<i>18 060</i>
						1917 ( » 70)	<i>327</i>	<i>22 890</i>
						1916 ( » 52)	<i>713</i>	<i>37 076</i>

PAESI DI DESTINAZIONE	QUANTITÀ	VALORE	PAESI DI DESTINAZIONE	QUANTITÀ	VALORE	PAESI DI DESTINAZIONE	QUANTITÀ	VALORE
<i>Segue CATEGORIA XIV. — PIETRE, TERRE, VASELLAMI, VETRI E CRISTALLI.</i>								
Tonnellate      Lire			Tonnellate      Lire			Tonnellate      Lire		
<b>898. b. — Pietre per costruzioni, scolpite o pulite.</b> 338 c).			<b>900. — Macine da mulini, di tritumi di pietra agglomerati.</b> 339 d).			Argentina . . . . . 244 87 840		
Albania . . . . .	1	750	Brasile . . . . .	1	500	Brasile . . . . .	3 648	1 313 280
Danimarca . . . . .	63	47 250	Eritrea . . . . .	10	5 000	Chilì . . . . .	180	64 800
Francia . . . . .	139	104 250	1920 (Val. 500)	11	5 500	Provviste di bordo { bast. naz. . . . . 70 25 200 bast. esteri. . . . . 2 720	5 061	1 821 960
Germania . . . . .	11	8 250	1919 ( » 500)	1	500	Eritrea . . . . .	245	88 200
Gran Bretagna e Irlanda	1 391	1 043 250	1918 ( » 700)	3	2 100	Somalia italiana . . . . .	83	29 880
Svizzera . . . . .	31	23 250	1917 ( » 500)	1	500	Tripolitania e Cirenaica . . . . .	3	1 080
Stabilimenti dello Stretto	1	750	1916 ( » 400)	10	4 000	331	119 160	
Federazione australiana.	136	102 000	<b>901. — Calce cotta o viva.</b> 340 a).			1920 (Val. 360)	5 392	1 941 120
Egitto . . . . .	14	10 500	Albania . . . . .	40	16 800	1919 ( » 250)	1 150	287 500
Argentina . . . . .	299	224 250	Ceco-Slovacchia . . . . .	26	10 920	1918 ( » 320)	1 026	328 320
Brasile . . . . .	85	63 750	Francia . . . . .	76	31 920	1917 ( » 115)	252	28 980
Perù . . . . .	1	750	Gran Bretagna e Irlanda	1	420	1916 ( » 62)	1 317	81 654
Stati Uniti . . . . .	28	21 000	Spagna . . . . .	31	13 020	<b>904. — Cementi, altri.</b> 341 d).		
Uruguay . . . . .	12	9 000	Svizzera . . . . .	137	57 540	Albania . . . . .	293	108 410
1920 (Val. 750)	2 212	1 659 000	Provviste di bordo { bast. naz. . . . . 7 2 940 bast. esteri. . . . . — —			Austria . . . . .	15	5 550
1919 ( » 590)	1 149	677 910	1920 (Val. 420)	318	133 560	Francia . . . . .	601	222 370
1918 ( » 700)	93	65 100	1919 ( » 470)	619	290 930	Grecia . . . . .	80	29 600
1917 ( » 220)	172	37 840	1918 ( » 120)	617	74 040	Malta . . . . .	172	63 640
1916 ( » 112)	365	40 830	1917 ( » 80)	180	14 400	Portogallo . . . . .	258	95 460
<b>899. — Macine da mulini, di pietra.</b> 339 a).			1916 ( » 40)	114	4 560	Regno dei S. C. S. . . . .	1	370
Albania . . . . .	4	1 000	<b>902. — Calce idraulica.</b> 340 b).			Svizzera . . . . .	185	68 450
Austria . . . . .	3	750	Francia . . . . .	66	15 840	Turchia asiatica . . . . .	50	18 500
Francia . . . . .	112	28 000	Svizzera . . . . .	2	480	Col. brit. n. n. in Africa.	36	13 320
Grecia . . . . .	1	250	Egitto . . . . .	224	53 760	Egitto . . . . .	301	111 370
Svizzera . . . . .	7	1 750	Tripolitania e Cirenaica	6	1 440	Tunisia . . . . .	30	11 100
Algeria . . . . .	52	13 000	1920 (Val. 240)	298	71 520	Argentina . . . . .	946	350 020
Col. brit. n. n. in Africa.	1	250	1919 ( » 150)	602	90 300	Brasile . . . . .	1 117	413 290
Egitto . . . . .	2	500	1918 . . . . .	—	—	Chilì . . . . .	152	56 240
Tunisia . . . . .	151	37 750	1917 (Val. 95)	369	35 055	Uruguay . . . . .	216	79 920
Argentina . . . . .	1	250	1916 ( » 48)	1 527	73 296	Provviste di bordo { bast. naz. . . . . 85 31 450 bast. esteri. . . . . 5 1 850	4 543	1 680 910
Brasile . . . . .	5	1 250	<b>903. — Cementi, a presa rapida.</b> 341 a).			Eritrea . . . . .	1 231	455 470
339	84 750		Francia . . . . .	705	253 800	Somalia italiana . . . . .	514	190 180
Eritrea . . . . .	7	1 750	Malta . . . . .	111	39 960	Tripolitania e Cirenaica . . . . .	518	191 660
Tripolitania e Cirenaica.	8	2 000	Svizzera . . . . .	9	3 240	2 263	837 310	
15	3 750		Turchia asiatica . . . . .	55	19 800	1920 (Val. 370)	6 806	2 518 220
1920 (Val. 250)	354	88 500	Col. brit. n. n. in Africa.	35	12 600	1919 ( » 260)	9 618	2 500 680
1919 ( » 140)	45	6 300	Col. franc. n. n. in Africa	2	720	1918 ( » 320)	293	93 760
1918 ( » 135)	5	675				1917 ( » 125)	7 853	981 625
1917 ( » 95)	8	760				1916 ( » 68)	40 983	2 786 844
1916 ( » 80)	35	2 800						





PAESI DI DESTINAZIONE	QUANTITÀ	VALORE	PAESI DI DESTINAZIONE	QUANTITÀ	VALORE	PAESI DI DESTINAZIONE	QUANTITÀ	VALORE
-----------------------------	----------	--------	-----------------------------	----------	--------	-----------------------------	----------	--------

*Segue* CATEGORIA XIV. — PIETRE, TERRE, VASELLAMI, VETRI E CRISTALLI.

		Quintali	Lire			Quintali	Lire		
Algeria . . . . .		18 100	2 027 200	Antille britanniche. . .		50	4 175		
Egitto . . . . .		21	2 352	Argentina . . . . .		50 592	4 575 024		
Tunisia . . . . .		4 570	511 840	Brasile . . . . .		47 462	4 133 298		
Argentina . . . . .		872	97 664	Chilè . . . . .		2	196		
Brasile . . . . .		802	89 824	Colombia . . . . .		55	4 593		
Equatore . . . . .		48	5 376	Costarica . . . . .		29	2 421		
Messico . . . . .		51	5 712	Equatore . . . . .		65	6 447		
Uruguay . . . . .		250	28 000	Messico . . . . .		619	56 055		
				Paraguay . . . . .		1	98		
1920 (Val. 112.—)		<b>114 047</b>	<b>12 773 264</b>	Perù . . . . .		803	73 633		
1919 ( » 92.—)		<b>81 722</b>	<b>7 518 424</b>	Stati Uniti . . . . .		1 650	137 775		
1918 ( » 82.—)		<b>203 611</b>	<b>16 696 102</b>	Uruguay . . . . .		13 713	1 334 749		
1917 ( » 50.—)		<b>85 472</b>	<b>4 273 600</b>	Provviste di bordo					
1916 ( » 30.75)		<b>150 076</b>	<b>4 614 837</b>	{ bast. naz. . . . .		4	327		
				{ bast. esteri . . . . .		2	161		
						1 483 396	120 163 097		
				Tripolitania e Cirenaica.		14	1 180		
				1920 . . . . .		<b>1 483 410</b>	<b>120 164 277</b>		
				1919 . . . . .		<b>1 204 579</b>	<b>75 591 293</b>		
				1918 . . . . .		<b>1 933 324</b>	<b>100 235 870</b>		
				1917 . . . . .		<b>1 183 403</b>	<b>47 047 124</b>		
				1916 . . . . .		<b>3 264 349</b>	<b>58 402 320</b>		

**911. - RIASSUNTO. — Zolfo**

343.

Albania . . . . .	1 258	95 353
Austria . . . . .	44 562	3 525 684
Belgio . . . . .	37 755	2 549 268
Bulgaria . . . . .	353	29 325
Ceco-Slovacchia . . . . .	12 308	861 929
Danimarca . . . . .	2 158	202 329
Francia . . . . .	392 732	28 716 195
Germania . . . . .	55 633	4 350 679
Gran Bretagna e Irlanda	116 192	10 485 625
Grecia . . . . .	85 570	7 231 447
Malta . . . . .	503	42 119
Norvegia . . . . .	5 780	486 653
Paesi Bassi . . . . .	6 927	624 999
Polonia . . . . .	150	12 525
Portogallo . . . . .	132 910	10 930 798
Regno dei S. C. S. . . . .	5 864	466 283
Romania . . . . .	6 400	558 250
Russia . . . . .	14 935	1 492 435
Spagna . . . . .	208 250	17 400 502
Svezia . . . . .	40 142	2 666 947
Svizzera . . . . .	41 082	3 127 003
Turchia europea . . . . .	5 678	516 414
Ungheria . . . . .	7 700	546 225
Cipro . . . . .	80	6 680
Dodecaneso . . . . .	1 300	129 150
Hong-Kong . . . . .	32	2 672
India britannica e Ceylon	37 085	3 331 246
Indie orientali olandesi.	10 752	898 462
Siam . . . . .	350	29 225
Stabilimenti dello Stretto	336	28 056
Turchia asiatica . . . . .	21 107	1 920 683
Federazione australiana.	2 315	231 090
Africa merid. britannica	4 893	439 603
Algeria . . . . .	48 110	4 341 390
Egitto . . . . .	5 746	546 948
Tunisia . . . . .	11 401	1 009 953

**912. - Bitumi solidi.**

344.

Albania . . . . .	19	1 045
Austria . . . . .	3	165
Francia . . . . .	1 159	63 745
Germania . . . . .	3	165
Gran Bretagna e Irlanda	2 555	140 525
Grecia . . . . .	2 049	112 695
Paesi Bassi . . . . .	2 507	137 885
Regno dei S. C. S. . . . .	18	990
Svizzera . . . . .	125	6 875
Turchia europea . . . . .	4	220
Dodecaneso . . . . .	10	550
Giappone . . . . .	96	5 280
Federazione australiana.	7 307	401 885
Egitto . . . . .	1 218	66 990
Marocco . . . . .	2	110
Argentina . . . . .	671	36 905
Brasile . . . . .	5 453	299 915
Provviste di bordo		
{ bast. naz. . . . .	55	3 025
{ bast. esteri . . . . .	—	—
	23 254	1 278 970
Eritrea . . . . .	7	385
Tripolitania e Cirenaica	306	16 830
	313	17 215
1920 (Val. 55.—)	<b>23 567</b>	<b>1 296 185</b>
1919 ( » 40.—)	<b>4 304</b>	<b>172 160</b>
1918 ( » 45.—)	<b>8</b>	<b>360</b>
1917 ( » 30.—)	<b>1 115</b>	<b>33 450</b>
1916 ( » 9.50)	<b>1 211</b>	<b>11 604</b>

**913. - Grafite.**

345.

Belgio . . . . .	1 973	59 190
Francia . . . . .	16 937	568 110
Germania . . . . .	311	9 330
Gran Bretagna e Irlanda	14 244	427 320
Grecia . . . . .	34	1 020
Romania . . . . .	25	750
Spagna . . . . .	102	3 060
Svizzera . . . . .	749	22 470
India britannica e Ceylon	200	6 000
Indie orientali olandesi.	110	3 300
Egitto . . . . .	130	3 900
Argentina . . . . .	1 646	49 330
Brasile . . . . .	26	780
Stati Uniti . . . . .	1 200	36 000
1920 (Val. 30.—)	<b>37 687</b>	<b>1 130 610</b>
1919 ( » 30.—)	<b>21 853</b>	<b>655 590</b>
1918 ( » 22.—)	<b>73 105</b>	<b>1 608 310</b>
1917 ( » 17.—)	<b>79 920</b>	<b>1 368 640</b>
1916 ( » 11.—)	<b>56 148</b>	<b>617 628</b>

**914. - Carbon fossile, naturale o carbonizzato (coke).**

346.

			Tonnellate	
Albania . . . . .	10	6 000		
Austria . . . . .	390	234 000		
Francia . . . . .	36	21 600		
Gran Bretagna e Irlanda	1	600		
Regno dei S. C. S. . . . .	199	119 400		
Svizzera . . . . .	14	8 400		
Provviste di bordo				
{ bast. naz. . . . .	69 111	41 466 600		
{ bast. esteri . . . . .	7 149	4 289 400		
	76 910	46 146 000		
Eritrea . . . . .	22	13 200		
Tripolitania e Cirenaica.	129	77 400		
	151	90 600		
1920 (Val. 600.—)	<b>77 061</b>	<b>46 236 600</b>		
1919 ( » 240.—)	<b>83 657</b>	<b>20 077 630</b>		
1918 ( » 250.—)	<b>59 157</b>	<b>14 739 250</b>		
1917 ( » 190.—)	<b>77 432</b>	<b>14 712 030</b>		
1916 ( » 178.—)	<b>94 319</b>	<b>16 738 732</b>		

**915. - Carboni preparati per l'elettrotecnica:**  
347 a). per forni elettrici e per elettrodi di uso industriale.

Svizzera . . . . .	269	96 840
Turchia europea . . . . .	1	360
Giappone . . . . .	130	46 800
1920 (Val. 360)	<b>400</b>	<b>144 000</b>
1919 (Val. 360)	<b>24</b>	<b>8 640</b>
1918-1916 . . . . .	—	—



PAESI DI DESTINAZIONE	QUANTITÀ	VALORE	PAESI DI DESTINAZIONE	QUANTITÀ	VALORE	PAESI DI DESTINAZIONE	QUANTITÀ	VALORE
<i>Segue</i> CATEGORIA XIV. — PIETRE, TERRE, VASELLAMI, VETRI E CRISTALLI.								
	Quintali	Lire		Quintali	Lire		Quintali	Lire
<b>926. - Terre cotte, d'uso comune: ambrogette,</b> 349 a).			Federazione australiana.	5 260	999 400	Federazione australiana.	12	5 040
Belgio . . . . .	1 108	66 480	Africa spagnola . . . . .	646	122 740	Algeria . . . . .	2	840
Grecia . . . . .	188	11 280	Col. brit. n. n. in Africa.	550	104 500	Col. brit. n. n. in Africa.	1	420
Svizzera . . . . .	8 477	508 620	Col. franc. n. n. in Africa	340	64 600	Col. franc. n. n. in Africa	3	1 260
India britannica e Ceylon	10 591	635 460	Egitto . . . . .	5 212	990 280	Egitto . . . . .	121	50 820
Indie orientali olandesi.	455	27 300	Tunisia . . . . .	7 168	1 361 920	Marocco . . . . .	1	420
Turchia asiatica . . . . .	30	1 800	Argentina . . . . .	309	58 710	Tunisia . . . . .	7	2 940
Africa portoghese . . . . .	469	28 140	Brasile . . . . .	1 487	282 530	Argentina . . . . .	186	78 120
Egitto . . . . .	255	15 300	Chili . . . . .	216	41 040	Brasile . . . . .	83	34 860
Perù . . . . .	130	7 800	Colombia . . . . .	22	4 180	Canadà . . . . .	1	420
Uruguay . . . . .	660	39 600	Cuba . . . . .	1	190	Chili . . . . .	15	6 300
Provviste di bordo { bast. naz. . . . .	3	180	Nicaragua . . . . .	4	760	Colombia . . . . .	2	840
{ bast. esteri . . . . .	—	—	Perù . . . . .	133	25 270	Cuba . . . . .	25	10 500
	22 366	1 341 960	Stati Uniti . . . . .	389	73 910	Equatore . . . . .	2	840
Eritrea . . . . .	347	20 820	Uruguay . . . . .	1 413	268 470	Haiti e San Domingo . . . . .	21	8 820
Tripolitania e Cirenaica.	800	48 000	Provviste di bordo { bast. naz. . . . .	20	5 510	Panamà . . . . .	12	5 040
	1 147	68 820	{ bast. esteri . . . . .	50	9 500	Perù . . . . .	52	21 840
1920 (Val. 60.—)	<b>23 513</b>	<b>1 410 780</b>		63 023	11 974 370	Salvador . . . . .	2	840
1919 ( » 50.—)	3 482	174 100	Eritrea . . . . .	3 578	679 820	Stati Uniti . . . . .	634	266 280
1918 ( » 40.—)	6 198	247 920	Somalia italiana . . . . .	106	20 140	Uruguay . . . . .	143	60 060
1917 ( » 30.—)	18 015	540 450	Tripolitania e Cirenaica.	1 913	363 470	Venezuela . . . . .	6	2 520
1916 ( » 16.—)	9 243	147 888		5 597	1 063 430	Provviste di bordo { bast. naz. . . . .	2	840
			1920 (Val. 190.—)	<b>68 620</b>	<b>13 037 800</b>	{ bast. esteri . . . . .	—	—
<b>927. - Terre cotte, d'uso comune, altre.</b> 349 a).			1919 ( » 110.—)	15 132	1 664 520		3 395	1 425 900
Albania . . . . .	679	129 010	1918 ( » 65.—)	2 938	194 220	Eritrea . . . . .	8	3 360
Belgio . . . . .	561	106 590	1917 ( » 54.—)	10 005	540 270	Tripolitania e Cirenaica	63	26 460
Bulgaria . . . . .	4	760	1916 ( » 23.50)	99 140	2 329 790		71	29 820
Danimarca . . . . .	318	60 420	<b>928. - Terre cotte, altro.</b> 349 b).			1920 (Val. 420)	<b>3 466</b>	<b>1 455 720</b>
Francia . . . . .	6 185	1 175 150	Albania . . . . .	14	5 880	1919 ( » 300)	1 641	492 300
Germania . . . . .	4	760	Belgio . . . . .	49	20 580	1918 ( » 120)	846	101 520
Gran Bretagna e Irlanda	3 625	688 750	Bulgaria . . . . .	46	19 320	1917 ( » 90)	987	38 830
Grecia . . . . .	433	82 270	Francia . . . . .	341	143 220	1916 ( » 115)	1 964	225 860
Malta . . . . .	1 759	334 210	Gran Bretagna e Irlanda	520	218 400	<b>929. - Lavori di grafite.</b> 350.		
Paesi Bassi . . . . .	10	1 900	Grecia . . . . .	53	22 260	Francia . . . . .	1 718	498 220
Regno dei S. C. S. . . . .	45	8 550	Malta . . . . .	13	5 460	Gran Bretagna e Irlanda	241	69 890
Romania . . . . .	406	77 140	Norvegia . . . . .	302	126 840	Grecia . . . . .	1	290
Spagna . . . . .	39	7 410	Paesi Bassi . . . . .	4	1 680	Svizzera . . . . .	93	26 970
Svizzera . . . . .	685	130 150	Regno dei S. C. S. . . . .	32	13 440	Turchia europea . . . . .	12	3 480
Turchia europea . . . . .	2 510	476 900	Romania . . . . .	33	13 860	Egitto . . . . .	17	4 930
Dodecaneso . . . . .	64	12 160	Russia . . . . .	32	13 440	Argentina . . . . .	13	3 770
Filippine . . . . .	683	129 770	Spagna . . . . .	83	34 860		2 095	607 550
Giappone . . . . .	10	1 900	Svizzera . . . . .	397	166 740	Eritrea . . . . .	4	1 160
India britannica e Ceylon	12 198	2 317 620	Turchia europea . . . . .	79	33 180	Tripolitania e Cirenaica.	7	2 030
Indie orientali olandesi.	4 118	782 420	Cina . . . . .	18	7 560		11	3 190
Siam . . . . .	1 400	266 000	Dodecaneso . . . . .	1	420	1920 (Val. 290)	<b>2 106</b>	<b>610 740</b>
Stabilimenti dello Stretto	1 636	310 840	Hong-Kong . . . . .	1	420	1919 ( » 200)	428	85 600
Turchia asiatica . . . . .	2 422	460 180	India britannica e Ceylon	5	2 100	1918 . . . . .	—	—
			Turchia asiatica . . . . .	39	16 380	1917 (Val. 285)	126	35 910
						1916 ( » 145)	12	1 740

ANNO. 1920. — ANALISI DEL COMMERCIO SPECIALE DI ESPORTAZIONE. — *Segue* Tav. XV.

PAESI DI DESTINAZIONE	QUANTITÀ	VALORE	PAESI DI DESTINAZIONE	QUANTITÀ	VALORE	PAESI DI DESTINAZIONE	QUANTITÀ	VALORE
<i>Segue</i> CATEGORIA XIV. — PIETRE, TERRE, VASELLAMI, VETRI E CRISTALLI.								
Quintali      Lire			Quintali      Lire			Quintali      Lire		
<b>930. - Grès ordinari.</b> 351 a).			<b>932. - Maioliche: ambrogette, anche dipinte</b> 352 a). a più colori.			<b>935. - Terraglie bianche.</b> 353 a).		
Francia . . . . .	11	3 410	Belgio . . . . .	454	43 130	Grecia . . . . .	25	11 750
Gran Bretagna e Irlanda	241	74 710	Francia . . . . .	200	19 000	Malta . . . . .	1	470
Grecia . . . . .	1	310	Malta . . . . .	124	11 780	Paesi Bassi . . . . .	4	1 880
Svizzera . . . . .	4	1 240	Svizzera . . . . .	3	285	Spagna . . . . .	3	1 410
India britannica e Ceylon	42	13 020	Tunisia . . . . .	3 470	329 650	Svezia . . . . .	2	940
Egitto . . . . .	2	620	Cuba . . . . .	2	190	Svizzera . . . . .	205	96 350
Argentina . . . . .	3	930	Stati Uniti . . . . .	37	3 515	Turchia europea . . . . .	4	1 880
Brasile . . . . .	33	10 230	Uruguay . . . . .	170	16 150	Dodecaneso . . . . .	2	940
	337	104 470		4 460	423 700	Turchia asiatica . . . . .	1	470
Eritrea . . . . .	6	1 860	Tripolitania e Cirenaica.	2	190	Egitto . . . . .	100	47 000
	<b>348</b>	<b>106 330</b>	1920 (Val. 95.—)	<b>4 462</b>	<b>423 890</b>	Tunisia . . . . .	38	17 860
1920 (Val. 310.—)	<b>348</b>	<b>106 330</b>	1919 ( » 65.—)	<b>1 008</b>	<b>65 520</b>	Argentina . . . . .	20	9 400
1919 ( » 500.—)	<b>327</b>	<b>163 500</b>	1918 ( » 40.—)	<b>503</b>	<b>20 120</b>	Brasile . . . . .	9	4 230
1918 ( » 130.—)	<b>106</b>	<b>13 780</b>	1917 ( » 40.—)	<b>2 902</b>	<b>116 080</b>	Canada . . . . .	2	940
1917 ( » 85.—)	<b>455</b>	<b>38 675</b>	1916 ( » 20.—)	<b>1 351</b>	<b>27 020</b>	Stati Uniti . . . . .	602	282 940
1916 ( » 45.—)	<b>4 477</b>	<b>201 465</b>				Uruguay . . . . .	18	8 460
						Provviste di bordo { bast. naz. . . . .	6	2 820
						{ bast. esteri.	—	—
							<b>2 278</b>	<b>1 070 660</b>
<b>931. - Grès fini.</b> 351 b).			<b>933. - Maioliche bianche o colorate a fondo</b> 352 b). unito.			Eritrea . . . . .	73	34 310
Austria . . . . .	1	650	Francia . . . . .	583	250 690	Somalia italiana . . . . .	9	4 230
Francia . . . . .	51	33 150	Gran Bretagna e Irlanda	2	860	Tripolitania e Cirenaica.	142	66 740
Gran Bretagna e Irlanda	8	5 200	Malta . . . . .	120	51 600		224	105 280
Grecia . . . . .	2	1 300	Svizzera . . . . .	2	860	1920 (Val. 470)	<b>2 502</b>	<b>1 175 940</b>
Lussemburgo . . . . .	1	650	Turchia europea . . . . .	1	430	1919 ( » 390)	<b>668</b>	<b>260 520</b>
Malta . . . . .	3	1 950	Turchia asiatica . . . . .	11	4 730	1918 ( » 235)	<b>313</b>	<b>73 555</b>
Romania . . . . .	1	650	Egitto . . . . .	38	16 340	1917 ( » 157)	<b>1 405</b>	<b>220 585</b>
Svizzera . . . . .	33	21 450	Marocco . . . . .	3	1 290	1916 ( » 99)	<b>1 874</b>	<b>185 526</b>
India britannica e Ceylon	1	650	Tunisia . . . . .	64	27 520			
Turchia asiatica . . . . .	4	2 600	Perù . . . . .	2	860			
Algeria . . . . .	1	650	Stati Uniti . . . . .	212	91 160			
Egitto . . . . .	8	5 200	Provviste di bordo { bast. naz. . . . .	—	—			
Tunisia . . . . .	18	11 700	{ bast. esteri.	1	430			
Argentina . . . . .	8	5 200		<b>1 039</b>	<b>446 770</b>			
Cuba . . . . .	2	1 300	Eritrea . . . . .	16	6 880			
Stati Uniti . . . . .	814	529 100	Tripolitania e Cirenaica.	41	17 630			
	<b>956</b>	<b>621 400</b>		<b>57</b>	<b>24 510</b>			
Eritrea . . . . .	2	1 300	1920 (Val. 430.—)	<b>1 096</b>	<b>471 280</b>			
Tripolitania e Cirenaica.	2	1 300	1919 ( » 300.—)	<b>532</b>	<b>159 600</b>			
	<b>4</b>	<b>2 600</b>	1918 ( » 230.—)	<b>75</b>	<b>17 250</b>			
1920 (Val. 650)	<b>960</b>	<b>624 000</b>	1917 ( » 118.—)	<b>2 317</b>	<b>273 406</b>			
1919 ( » 730)	<b>227</b>	<b>165 710</b>	1916 ( » 76.—)	<b>1 231</b>	<b>93 556</b>			
1918 ( » 290)	<b>617</b>	<b>178 930</b>	<b>934. - Maioliche variamente colorate o al-</b> 352 c). trimenti decorate.					
1917 ( » 290)	<b>201</b>	<b>58 290</b>	Belgio . . . . .	462	217 140			
1916 ( » 110)	<b>151</b>	<b>16 610</b>	Francia . . . . .	719	337 930			
			Gran Bretagna e Irlanda	55	25 850			



ANNO 1920. — ANALISI DEL COMMERCIO SPECIALE DI ESPORTAZIONE. — *Segue* Tav. XV.

PAESI DI DESTINAZIONE	QUANTITÀ	VALORE	PAESI DI DESTINAZIONE	QUANTITÀ	VALORE	PAESI DI DESTINAZIONE	QUANTITÀ	VALORE
<i>Segue</i> CATEGORIA XIV. — PIETRE, TERRE, VASELLAMI, VETRI E CRISTALLI.								
	Quintali	Lire		Quintali	Lire		Quintali	Lire
Argentina . . . . .	16	12 000	<b>942. - Lastre di vetro o di cristallo, non</b>			Turchia asiatica . . . . .	5	3 250
Stati Uniti . . . . .	9	6 750	356 a) 1 γ. pulite, comuni da finestra, che			Col. franc. n. n. in Africa . . . . .	20	13 000
	83	62 250	misurano più di 200 centimetri.			Egitto . . . . .	4	2 600
Somalia italiana . . . . .	12	9 000	Spagna . . . . .	320	96 000	Tunisia . . . . .	33	21 450
1920 (Val. 750)	<b>95</b>	<b>71 250</b>	Turchia asiatica . . . . .	13	3 900	Brasile . . . . .	5	3 250
1919 ( » 650)	78	50 700	Egitto . . . . .	33	9 900		76	49 400
1918 ( » 400)	111	44 400	Brasile . . . . .	23	6 900	Eritrea . . . . .	3	1 950
1917 ( » 350)	112	39 200		389	116 700	Tripolitania e Cirenaica . . . . .	3	1 950
1916 ( » 175)	592	103 600	Eritrea . . . . .	28	8 400		6	3 900
<b>940. - Lastre di vetro o di cristallo, non</b>			Somalia italiana . . . . .	13	3 900	1920 (Val. 650)	<b>82</b>	<b>53 300</b>
356 a) 1 z. pulite, comuni da finestra, che			Tripolitania e Cirenaica . . . . .	6	1 800	1919 ( » 500)	24	12 000
misurano meno di 120 centimetri.				47	14 100	1918 ( » 460)	8	3 630
Albania . . . . .	81	17 820	1920 (Val. 300)	<b>436</b>	<b>130 800</b>	1917 ( » 300)	59	17 700
Francia . . . . .	95	20 900	1919 ( » 270)	1 213	327 510	1916 ( » 200)	531	106 200
Svizzera . . . . .	1	220	1918 . . . . .	—	—	<b>945. - Lastre di vetro o di cristallo, pulite,</b>		
Dodecaneso . . . . .	112	24 640	1917 (Val. 255)	666	169 330	356 b) 2. non stagnate, che misurano più		
Egitto . . . . .	5	1 100	1916 ( » 180)	3 574	643 220	di 160 centimetri.		
Tunisia . . . . .	116	25 520	<b>943. - Lastre di vetro o di cristallo, non</b>			Albania . . . . .	2	1 440
	410	90 200	356 a) 2. pulite, altre.			Bulgaria . . . . .	182	131 040
Eritrea . . . . .	96	21 120	Albania . . . . .	13	1 690	Grecia . . . . .	24	17 280
Somalia italiana . . . . .	14	3 080	Francia . . . . .	9 452	1 228 760	Malta . . . . .	5	3 600
Tripolitania e Cirenaica . . . . .	245	53 900	Grecia . . . . .	585	76 050	Spagna . . . . .	4	2 880
	355	78 100	Malta . . . . .	2	260	Svizzera . . . . .	1	720
1920 (Val. 220.—)	<b>765</b>	<b>168 300</b>	Romania . . . . .	18	2 340	Turchia asiatica . . . . .	31	22 320
1919 ( » 200.—)	2 400	480 000	Spagna . . . . .	85	11 050	Marocco . . . . .	2	1 440
1918 ( » 200.—)	54	10 300	Svizzera . . . . .	755	98 150	Tunisia . . . . .	6	4 320
1917 ( » 150.—)	11 124	1 668 600	Cina . . . . .	200	26 000	Bolivia . . . . .	2	1 440
1916 ( » 105.—)	54 758	5 749 590	Siam . . . . .	26	3 380	Brasile . . . . .	68	48 960
<b>941. - Lastre di vetro o di cristallo, non</b>			Turchia asiatica . . . . .	52	6 760	1920 (Val. 720)	<b>327</b>	<b>235 440</b>
356 a) 1 β. pulite, comuni da finestra, che			Egitto . . . . .	374	48 620	1919 ( » 600)	313	187 800
misurano da 120 a 200 centimetri.			Tunisia . . . . .	52	6 760	1918 ( » 540)	6	3 240
Albania . . . . .	13	3 380		11 614	1 509 820	1917 ( » 390)	125	48 750
Francia . . . . .	18	4 680	Eritrea . . . . .	9	1 170	1916 ( » 280)	797	223 160
Grecia . . . . .	1	260	Tripolitania e Cirenaica . . . . .	10	1 300	<b>946. - Lastre di vetro o di cristallo, prepa-</b>		
Malta . . . . .	3	780		19	2 470	356 c). rate per la fotografia.		
Spagna . . . . .	32	8 320	1920 (Val. 130)	<b>11 633</b>	<b>1 512 290</b>	Austria . . . . .	1	1 100
Svizzera . . . . .	1	260	1919 ( » 145)	14 687	2 128 745	Francia . . . . .	113	124 300
Turchia asiatica . . . . .	24	6 240	1918 ( » 160)	1 715	274 400	Germania . . . . .	2	2 200
Col. brit. n. n. in Africa . . . . .	2	520	1917 ( » 130)	11 796	1 533 480	Gran Bretagna e Irlanda . . . . .	6	6 600
Egitto . . . . .	17	4 420	1916 ( » 90)	46 990	4 229 100	Grecia . . . . .	14	15 400
Tunisia . . . . .	88	22 880	<b>944. - Lastre di vetro o di cristallo, pulite,</b>			Malta . . . . .	11	12 160
Argentina . . . . .	233	60 580	356 b) 1. non stagnate, che misurano non			Russia . . . . .	2	2 200
	432	112 320	più di 160 centimetri.			Spagna . . . . .	16	17 600
Eritrea . . . . .	101	26 260	Grecia . . . . .	5	3 250	Svizzera . . . . .	2	2 200
Tripolitania e Cirenaica . . . . .	117	30 420	Malta . . . . .	3	1 950	Turchia europea . . . . .	41	45 100
	218	56 680	Turchia europea . . . . .	1	650	Dodecaneso . . . . .	17	18 700
1920 (Val. 260)	<b>650</b>	<b>169 000</b>	<b>945. - Lastre di vetro o di cristallo, pulite,</b>			Giappone . . . . .	1	1 100
1919 ( » 220)	18 067	3 974 740	356 c). rate per la fotografia.			Turchia asiatica . . . . .	9	9 900
1918 ( » 235)	30	7 050						
1917 ( » 185)	10 281	1 901 985						
1916 ( » 120)	31 495	3 779 400						

PAESI DI DESTINAZIONE	QUANTITÀ	VALORE	PAESI DI DESTINAZIONE	QUANTITÀ	VALORE	PAESI DI DESTINAZIONE	QUANTITÀ	VALORE
<i>Segue</i> CATEGORIA XIV. — PIETRE, TERRE, VASELLAMI, VETR. E CRISTALLI.								
	Quintali	Lire		Quintali	Lire		Quintali	Lire
Marocco . . . . .	1	1 100	<b>948. - Specchi incorniciati e lastre da specchio, che misurano più di 160 centimetri.</b>			Portogallo . . . . .	1	440
Brasile . . . . .	1	1 100	Albania . . . . .	3	2 700	Regno dei S. C. S. . . . .	7	3 080
Perù . . . . .	35	38 500	Belgio . . . . .	2	1 800	Romania . . . . .	73	32 120
Salvador . . . . .	5	5 500	Francia . . . . .	11	9 900	Russia . . . . .	69	30 360
Venezuela . . . . .	2	2 200	Grecia . . . . .	37	33 300	Spagna . . . . .	279	122 760
	279	306 900	Malta . . . . .	11	9 900	Svizzera . . . . .	367	161 480
Eritrea . . . . .	4	4 400	Svizzera . . . . .	5	4 500	Turchia europea . . . . .	190	83 600
Tripolitania e Cirenaica . . . . .	9	9 900	Turchia europea . . . . .	18	16 200	Dodecaneso . . . . .	211	92 840
	13	14 300	Cina . . . . .	1	900	Filippine . . . . .	5	2 200
1920 (Val. 1 100)	<b>292</b>	<b>321 200</b>	India britannica e Ceylon . . . . .	4	3 600	India britannica e Ceylon . . . . .	59	25 960
1919 ( » 1 100)	219	240 900	Indie orientali olandesi . . . . .	9	8 100	Turchia asiatica . . . . .	1 593	700 920
1918 ( » 890)	56	49 840	Stabilimenti dello Stretto . . . . .	8	7 200	Africa merid. britannica . . . . .	1	440
1917 ( » 670)	24	16 080	Turchia asiatica . . . . .	2	1 800	Algeria . . . . .	10	4 400
1916 ( » 450)	157	70 650	Egitto . . . . .	34	30 600	Col. franc. n. n. in Africa . . . . .	25	11 000
<b>947. - Specchi incorniciati e lastre da specchio, che misurano non più di 160 centimetri.</b>			Marocco . . . . .	3	2 700	Egitto . . . . .	5 068	2 229 920
Albania . . . . .	6	4 500	Tunisia . . . . .	19	17 100	Marocco . . . . .	31	13 640
Belgio . . . . .	1	750	Argentina . . . . .	26	23 400	Tunisia . . . . .	630	277 200
Danimarca . . . . .	1	750	Colombia . . . . .	11	9 900	Argentina . . . . .	325	143 000
Francia . . . . .	24	18 000	Perù . . . . .	3	2 700	Brasile . . . . .	24	10 560
Gran Bretagna e Irlanda . . . . .	6	4 500	Stati Uniti . . . . .	1	900	Chili . . . . .	6	2 640
Grecia . . . . .	22	16 500		208	187 200	Costarica . . . . .	24	10 560
Malta . . . . .	8	6 000	Eritrea . . . . .	5	4 500	Messico . . . . .	13	5 720
Romania . . . . .	1	750	Tripolitania e Cirenaica . . . . .	16	14 400	Perù . . . . .	1	440
Spagna . . . . .	3	2 250		21	18 900	Stati Uniti . . . . .	86	37 840
Svizzera . . . . .	3	2 250	1920 (Val. 900)	<b>229</b>	<b>206 100</b>	Uruguay . . . . .	57	25 080
Turchia europea . . . . .	16	12 000	1919 ( » 650)	86	55 900	Provviste di bordo { bast. naz. . . . .	28	12 320
India britannica e Ceylon . . . . .	1	750	1918 ( » 650)	265	172 250	{ bast. esteri . . . . .	—	—
Indie orientali olandesi . . . . .	4	3 000	1917 ( » 465)	652	303 180		13 382	5 888 080
Turchia asiatica . . . . .	15	11 250	1916 ( » 340)	526	178 840	Eritrea . . . . .	269	118 360
Federazione australiana . . . . .	1	750	<b>949. - Vetri d'ottica, greggi.</b>			Somalia italiana . . . . .	6	2 640
Col. franc. n. n. in Africa . . . . .	5	3 750	358.			Tripolitania e Cirenaica . . . . .	944	415 360
Egitto . . . . .	16	12 000	Gran Bretagna e Irlanda . . . . .	1	3 150		1 219	536 360
Marocco . . . . .	5	3 750	1920 (Val. 3 150)	<b>1</b>	<b>3 150</b>	1920 (Val. 440)	<b>14 801</b>	<b>6 424 440</b>
Tunisia . . . . .	10	7 500	1919 . . . . .	—	—	1919 ( » 350)	<b>11 555</b>	<b>4 044 250</b>
Argentina . . . . .	12	9 000	1918 (Val. 3 080)	1	3 080	1918 ( » 340)	873	296 820
Brasile . . . . .	1	750	1917 ( » 2 730)	3	8 190	1917 ( » 215)	<b>11 584</b>	<b>2 490 560</b>
Chili . . . . .	1	750	1916 . . . . .	—	—	1916 ( » 110)	<b>52 155</b>	<b>5 737 050</b>
Colombia . . . . .	26	19 500	<b>950. - Lavori di vetro e di cristallo, semplicemente soffiati o gettati.</b>			<b>951. - Lavori di vetro e di cristallo, colorati, tinti in pasta, arrotati, smerigliati o incisi.</b>		
Costarica . . . . .	3	2 250	Albania . . . . .	176	77 440	Albania . . . . .	73	48 910
Messico . . . . .	27	20 250	Belgio . . . . .	229	100 760	Austria . . . . .	2	1 340
Panama . . . . .	21	15 750	Bulgaria . . . . .	378	166 320	Belgio . . . . .	6	4 020
Stati Uniti . . . . .	5	3 750	Francia . . . . .	2 107	927 080	Bulgaria . . . . .	2	1 340
Venezuela . . . . .	3	2 250	Gibilterra . . . . .	24	10 560	Francia . . . . .	319	213 730
Provviste di bordo { bast. naz. . . . .	5	3 750	Grecia . . . . .	876	385 440	Gran Bretagna e Irlanda . . . . .	81	54 270
{ bast. esteri . . . . .	—	—	Malta . . . . .	409	179 960	Grecia . . . . .	168	112 560
	252	189 000	<b>951. - Lavori di vetro e di cristallo, colorati, tinti in pasta, arrotati, smerigliati o incisi.</b>			Malta . . . . .	4	2 680
Tripolitania e Cirenaica . . . . .	75	56 250	Albania . . . . .	73	48 910	Paesi Bassi . . . . .	3	2 010
1920 (Val. 750)	<b>327</b>	<b>245 250</b>	Austria . . . . .	2	1 340			
1919 ( » 560)	39	21 840	Belgio . . . . .	6	4 020			
1918 ( » 550)	187	102 850	Bulgaria . . . . .	2	1 340			
1917 ( » 350)	402	140 700	Francia . . . . .	319	213 730			
1916 ( » 240)	363	87 120	Gran Bretagna e Irlanda . . . . .	81	54 270			

ANNO 1920. — ANALISI DEL COMMERCIO SPECIALE DI ESPORTAZIONE. — *Segue* Tav. XV.

PAESI DI DESTINAZIONE	QUANTITÀ	VALORE	PAESI DI DESTINAZIONE	QUANTITÀ	VALORE	PAESI DI DESTINAZIONE	QUANTITÀ	VALORE
<i>Segue</i> CATEGORIA XIV. — PIETRE, TERRE, VASELLAMI, VETRI E CRISTALLI.								
	Quintali	Lire		Quintali	Lire		Quintali	Lire
Regno dei S. C. S. . . . .	1.	670	Russia . . . . .	1	710	<b>954. - Bottiglie comuni.</b>		
Romania . . . . .	11	7 370	Spagna . . . . .	62	44 020	360.		
Russia . . . . .	41	27 470	Svezia . . . . .	31	22 010	Austria . . . . .	18	1 440
Spagna . . . . .	122	81 740	Svizzera . . . . .	91	64 610	Francia . . . . .	9 978	798 240
Svizzera . . . . .	44	29 480	Turchia europea . . . . .	22	15 620	Germania . . . . .	1	80
Turchia europea . . . . .	6	4 020	Ungheria . . . . .	2	1 420	Grecia . . . . .	400	32 000
Cina . . . . .	1	670	Cina . . . . .	2	1 420	Malta . . . . .	3	240
Dodecaneso . . . . .	82	54 940	Giappone . . . . .	6	4 260	Spagna . . . . .	381	30 480
India britannica e Ceylon . . . . .	14	9 380	India britannica e Ceylon . . . . .	78	55 380	Svizzera . . . . .	152	12 160
Turchia asiatica . . . . .	176	117 920	Indie orientali olandesi . . . . .	4	2 840	Turchia asiatica . . . . .	26	2 080
Col. franc. n. n. in Africa . . . . .	16	10 720	Siam . . . . .	9	6 390	Egitto . . . . .	144	11 520
Egitto . . . . .	549	367 830	Stabilimenti dello Stretto . . . . .	1	710	Argentina . . . . .	17	1 360
Tunisia . . . . .	51	34 170	Turchia asiatica . . . . .	52	36 920	Brasile . . . . .	24	1 92
Argentina . . . . .	40	26 800	Federazione australiana . . . . .	11	7 810	Colombia . . . . .	22	1 760
Brasile . . . . .	208	139 360	Nuova Zelanda . . . . .	4	2 840	Venezuela . . . . .	28	2 240
Chili . . . . .	10	6 700	Col. brit. n. n. in Africa . . . . .	2	1 420	Provviste { bast. naz. . . . .	—	—
Colombia . . . . .	1	670	Egitto . . . . .	180	127 800	di bordo { bast. esteri . . . . .	1	80
Stati Uniti . . . . .	45	30 150	Marocco . . . . .	13	9 230		11 195	895 600
Uruguay . . . . .	3	2 010	Tunisia . . . . .	12	8 520	Eritrea . . . . .	23	1 840
Venezuela . . . . .	1	670	Argentina . . . . .	63	44 730	Tripolitania e Cirenaica . . . . .	103	8 240
Provviste { bast. naz. . . . .	20	13 400	Brasile . . . . .	30	21 300		126	10 080
di bordo { bast. esteri . . . . .	9	6 030	Canadà . . . . .	1	710	1920 (Val. 80)	<b>11 321</b>	<b>905 680</b>
	2 109	1 413 030	Chili . . . . .	8	5 680	1919 ( » 60)	4 620	277 200
Eritrea . . . . .	33	22 110	Costarica . . . . .	1	710	1918 ( » 50)	1 506	75 300
Somalia italiana . . . . .	3	2 010	Cuba . . . . .	7	4 970	1917 ( » 65)	3 762	244 530
Tripolitania e Cirenaica . . . . .	103	69 010	Equatore . . . . .	7	4 970	1916 ( » 32)	66 925	2 141 600
	139	93 130	Messico . . . . .	3	2 130	<b>955. - Damigiane.</b>		
1920 (Val. 670)	<b>2 248</b>	<b>1 508 180</b>	Perù . . . . .	1	710	361.		
1919 ( » 500)	756	378 000	Stati Uniti . . . . .	578	410 380	Francia . . . . .	1 129	203 220
1918 ( » 490)	189	92 610	Uruguay . . . . .	13	9 230	Gran Bretagna e Irlanda . . . . .	34	6 120
1917 ( » 385)	707	272 195	Venezuela . . . . .	3	2 130	Grecia . . . . .	20	3 600
1916 ( » 175)	3 736	653 800		2 033	1 443 430	Malta . . . . .	8	1 440
			Eritrea . . . . .	3	2 130	Svizzera . . . . .	1 103	198 540
			Tripolitania e Cirenaica . . . . .	9	6 390	Egitto . . . . .	5	900
				12	8 520	Tunisia . . . . .	310	55 800
			1920 (Val. 710)	<b>2 045</b>	<b>1 451 950</b>	Argentina . . . . .	23	4 140
			1919 ( » 670)	635	425 450	Uruguay . . . . .	34	6 120
			1918 ( » 670)	238	159 460	Provviste { bast. naz. . . . .	10	1 800
			1917 ( » 300)	446	133 800	di bordo { bast. esteri . . . . .	2	369
			1916 ( » 240)	981	235 440		2 678	482 040
			<b>953 - Lavori di vetro e di cristallo, muniti</b>			1920 (Val. 180.—)	<b>2 678</b>	<b>482 040</b>
			<b>359 d).</b> d'intagli per indicare la spartizione			1919 ( » 160.—)	1 839	294 240
			<b>in millimetri o in gradi.</b>			1918 ( » 135.—)	115	15 525
			Bulgaria . . . . .	2	1 140	1917 ( » 105.—)	439	46 095
			Gran Bretagna e Irlanda . . . . .	2	1 140	1916 ( » 42.—)	2 440	102 430
			Grecia . . . . .	10	5 700			
			Turchia europea . . . . .	8	4 560			
			Stati Uniti . . . . .	2	1 140			
			1920 (Val. 570)	<b>24</b>	<b>13 680</b>			
			1919 ( » 450)	3	1 350			
			1918 ( » 325)	6	1 950			
			1917 ( » 275)	8	2 200			
			1916 ( » 140)	10	1 400			

**952. - Lavori di vetro e di cristallo, dipinti smaltati, dorati, argentati o altrimenti decorati.**

Albania . . . . .	5	3 550
Austria . . . . .	2	1 420
Belgio . . . . .	56	39 760
Ceco-Slovacchia . . . . .	6	4 260
Danimarca . . . . .	9	6 390
Francia . . . . .	320	227 200
Germania . . . . .	7	4 970
Gran Bretagna e Irlanda . . . . .	212	150 520
Grecia . . . . .	41	29 110
Malta . . . . .	5	3 550
Norvegia . . . . .	12	8 520
Paesi Bassi . . . . .	13	9 230
Portogallo . . . . .	11	7 810
Romania . . . . .	7	4 970

**953 - Lavori di vetro e di cristallo, muniti d'intagli per indicare la spartizione in millimetri o in gradi.**

Bulgaria . . . . .	2	1 140
Gran Bretagna e Irlanda . . . . .	2	1 140
Grecia . . . . .	10	5 700
Turchia europea . . . . .	8	4 560
Stati Uniti . . . . .	2	1 140
1920 (Val. 570)	<b>24</b>	<b>13 680</b>
1919 ( » 450)	3	1 350
1918 ( » 325)	6	1 950
1917 ( » 275)	8	2 200
1916 ( » 140)	10	1 400



PAESI DI DESTINAZIONE	QUANTITÀ	VALORE	PAESI DI DESTINAZIONE	QUANTITÀ	VALORE	PAESI DI DESTINAZIONE	QUANTITÀ	VALORE
<i>Segue CATEGORIA XIV. — PIETRE, TERRE, VASELLAMI, VETRI E CRISTALLI.</i>								
Quintali      Lire			Quintali      Lire			Quintali      Lire		
<b>956. - Bottoni di porcellana, di smalto o di vetro.</b> 362.			Canada . . . . .	101	101 000	<b>959 b. - Avanzi e rottami di lavori di gomma elastica e guttaperca.</b> 365 a).		
Albania . . . . .	1	450	Chili . . . . .	11	11 000	Austria . . . . .	2 906	581 200
Svizzera . . . . .	4	1 800	Cuba . . . . .	2	2 000	Ceco-Slovacchia . . . . .	1 043	208 600
Turchia asiatica . . . . .	1	450	Guatemala . . . . .	1	1 000	Francia . . . . .	1 182	236 400
Egitto . . . . .	1	450	Haiti e San Domingo . . . . .	3	3 000	Germania . . . . .	2 328	465 600
Argentina . . . . .	1	450	Messico . . . . .	24	24 000	Gran Bretagna e Irlanda . . . . .	708	141 600
Brasile . . . . .	18	8 100	Perù . . . . .	6	6 000	Spagna . . . . .	112	22 400
1920 (Val. 450)	<b>26</b>	<b>11 700</b>	Salvador . . . . .	4	4 000	Svizzera . . . . .	731	146 200
1919 ( » 350)	<b>79</b>	<b>27 650</b>	Stati Uniti . . . . .	2 994	2 994 000	Stati Uniti . . . . .	48	9 600
1918 ( » 550)	<b>242</b>	<b>133 100</b>	Uruguay . . . . .	2	2 000	1920 (Val. 200)	<b>9 058</b>	<b>1 811 600</b>
1917 ( » 390)	<b>855</b>	<b>333 450</b>	Venezuela . . . . .	2	2 000	1919 ( » 200)	<b>4 842</b>	<b>968 400</b>
1916 ( » 180)	<b>2 648</b>	<b>476 640</b>		<b>23 785</b>	<b>23 785 000</b>	1918-1916 . . . . .		
<b>957. - Vetri, cristalli e smalti, in contenitori, ecc.</b> 363.			Eritrea . . . . .	8	8 000	<b>960. - Gomma elastica e guttaperca, in fili.</b> 365 b).		
Austria . . . . .	122	122 000	Somalia italiana . . . . .	3	3 000	Austria . . . . .	65	292 500
Belgio . . . . .	52	52 000	Tripolitania e Cirenaica . . . . .	14	14 000	Belgio . . . . .	10	45 000
Ceco-Slovacchia . . . . .	438	438 000		<b>25</b>	<b>25 000</b>	Ceco-Slovacchia . . . . .	8	36 000
Danimarca . . . . .	1	1 000	1920 (Val. 1 000)	<b>23 810</b>	<b>23 810 000</b>	Francia . . . . .	184	828 000
Francia . . . . .	11 883	11 883 000	1919 ( » 800)	<b>21 431</b>	<b>17 144 800</b>	Gran Bretagna e Irlanda . . . . .	48	216 000
Germania . . . . .	110	110 000	1918 ( » 635)	<b>13 904</b>	<b>8 829 040</b>	Grecia . . . . .	12	54 000
Gran Bretagna e Irlanda . . . . .	2 143	2 143 000	1917 ( » 410)	<b>23 912</b>	<b>9 803 920</b>	Romania . . . . .	4	18 000
Grecia . . . . .	2	2 000	1916 ( » 190)	<b>28 229</b>	<b>5 363 510</b>	Spagna . . . . .	3	13 500
Norvegia . . . . .	1	1 000	<b>958. - Vetro rotto.</b> 364.			Svizzera . . . . .	22	99 000
Paesi Bassi . . . . .	3	3 000	Austria . . . . .	200	6 000	Egitto . . . . .	3	13 500
Portogallo . . . . .	29	29 000	Ceco-Slovacchia . . . . .	220	6 600	Argentina . . . . .	30	135 000
Spagna . . . . .	114	114 000	Stati Uniti . . . . .	1	30	Bolivia . . . . .	3	13 500
Svizzera . . . . .	97	97 000	1920 (Val. 30.—)	<b>421</b>	<b>12 630</b>	Brasile . . . . .	2	9 000
Turchia europea . . . . .	4	4 000	1919 ( » 20.—)	<b>126</b>	<b>2 520</b>	Messico . . . . .	1	4 500
Aden . . . . .	5	5 000	1918 . . . . .	—	—	Uruguay . . . . .	2	9 000
Cina . . . . .	33	33 000	1917 (Val. 12.—)	<b>7</b>	<b>84</b>	1920 (Val. 4 500)	<b>397</b>	<b>1 788 500</b>
Cipro . . . . .	1	1 000	1916 ( » 6.—)	<b>10</b>	<b>60</b>	1919 ( » 3 100)	<b>503</b>	<b>1 559 300</b>
Dodecaneso . . . . .	5	5 000				1918 ( » 2 700)	<b>82</b>	<b>221 400</b>
Filippine . . . . .	2	2 000	<b>CATEGORIA XV.</b>			1917 ( » 2 200)	<b>218</b>	<b>479 600</b>
Giappone . . . . .	1	1 000	<b>Gomma elastica, guttaperca e loro lavori.</b>			1916 ( » 1 900)	<b>240</b>	<b>456 000</b>
India britannica e Ceylon . . . . .	3 479	3 479 000	Quintali      Lire			<b>961. - Gomma elastica e guttaperca, in fogli segati.</b> 365 c) 1.		
Indie orientali olandesi . . . . .	41	41 000	<b>959 a. - Gomma elastica e guttaperca, greggie, solide o liquide, anche rigenerate.</b>			Gran Bretagna e Irlanda . . . . .	16	48 000
Turchia asiatica . . . . .	26	26 000	Austria . . . . .	543	461 550	Grecia . . . . .	4	12 000
Federazione australiana . . . . .	105	105 000	Ceco-Slovacchia . . . . .	20	17 000	Paesi Bassi . . . . .	1	3 000
Africa merid. britannica . . . . .	794	794 000	Francia . . . . .	240	204 000	Romania . . . . .	3	9 000
Africa portoghese . . . . .	81	81 000	Germania . . . . .	238	202 300	Spagna . . . . .	6	18 600
Algeria . . . . .	16	16 000	Spagna . . . . .	1 020	867 000	Svizzera . . . . .	12	36 000
Col. brit. n. n. in Africa . . . . .	96	96 000	Svizzera . . . . .	46	39 100	Turchia europea . . . . .	8	24 000
Col. franc. n. n. in Africa . . . . .	154	154 000	Stati Uniti . . . . .	3 716	3 158 600	Egitto . . . . .	1	3 000
Egitto . . . . .	566	566 000	1920 (Val. 850)	<b>5 823</b>	<b>4 949 550</b>	Argentina . . . . .	4	12 000
Marocco . . . . .	130	130 000	1919 ( » 500)	<b>4 761</b>	<b>2 380 500</b>	Brasile . . . . .	1	8 000
Tunisia . . . . .	22	22 000	1918 ( » 400)	<b>2 912</b>	<b>1 164 800</b>			
Zanzibar . . . . .	23	23 000	1917 ( » 350)	<b>4 438</b>	<b>1 553 300</b>			
Argentina . . . . .	28	28 000	1916 ( » 300)	<b>4 750</b>	<b>1 425 000</b>			
Brasile . . . . .	28	28 000						

ANNO 1920. — ANALISI DEL COMMERCIO SPECIALE DI ESPORTAZIONE. — *Segue* TAV. XV.

PAESI DI DESTINAZIONE	QUANTITÀ	VALORE	PAESI DI DESTINAZIONE	QUANTITÀ	VALORE	PAESI DI DESTINAZIONE	QUANTITÀ	VALORE
<i>Segue</i> CATEGORIA XV. — GOMMA ELASTICA, GUTTAPERCA E LORO LAVORI.								
	Quintali	Lire		Quintali	Lire		Quintali	Lire
Provviste di bordo { bast. naz. . . . . bast. esteri. . . . .	3 —	9 000 —	India britannica e Ceylon	4	10 000	Argentina . . . . .	223	379 100
Tripolitania e Cirenaica.	59 2	177 000 6 000	Argentina . . . . .	7	17 500	Brasile . . . . .	20	34 000
1920 (Val. 3 000)	<b>61</b>	<b>183 000</b>	Bolivia . . . . .	30	75 000	Provviste di bordo { bast. naz. . . . . bast. esteri. . . . .	50 —	85 000 —
1919 ( » 2 800)	36	160 800	Brasile . . . . .	1	2 500		625	1 062 500
1918 ( » 2 400)	21	50 400		197	492 500	Eritrea . . . . .	5	8 500
1917 ( » 2 000)	6	12 000	Tripolitania e Cirenaica.	1	2 500	Tripolitania e Cirenaica.	14	23 800
1916 ( » 1 700)	24	40 800	1920 (Val. 2 500)	<b>198</b>	<b>495 000</b>		19	32 300
			1919 ( » 1 800)	40	72 000	1920 (Val. 1 700)	<b>644</b>	<b>1 094 800</b>
			1918 ( » 1 500)	42	63 000	1919 ( » 1 350)	337	454 950
			1917 ( » 1 000)	83	83 000	1918 ( » 1 200)	221	265 200
			1916 ( » 850)	207	175 950	1917 ( » 800)	314	251 200
						1916 ( » 650)	800	520 000
<b>962. - Gomma elastica e guttaperca, in fogli</b> 365 c) 2. <b>misti a tessuti o con inserzione di tessuti.</b>			<b>965. - Gomma elastica e guttaperca, in tubi</b> 365 d) 1. <b>di foglia segata.</b>			<b>967. - Gomma elastica e guttaperca, in tubi,</b> 365 d) 3. <b>altri.</b>		
Polonia . . . . .	8	12 000	Albania . . . . .	1	4 000	Austria . . . . .	3	5 400
Regno dei S. C. S. . . . .	3	4 500	Ceco-Slovacchia . . . . .	2	8 000	Belgio . . . . .	9	16 200
Svizzera . . . . .	5	7 500	Francia . . . . .	2	8 000	Bulgaria . . . . .	86	154 800
Turchia europea . . . . .	2	3 000	Romania . . . . .	4	16 000	Ceco-Slovacchia . . . . .	26	46 800
Turchia asiatica . . . . .	5	7 500	Svizzera . . . . .	2	8 000	Francia . . . . .	130	234 000
Col. franc. n. n. in Africa	1	1 500	Turchia europea . . . . .	11	44 000	Gran Bretagna e Irlanda	9	16 200
Argentina . . . . .	6	9 000	Egitto . . . . .	1	4 000	Grecia . . . . .	12	21 600
Brasile . . . . .	25	37 500	Argentina . . . . .	1	4 000	Malta . . . . .	3	5 400
	55	82 500	Brasile . . . . .	1	4 000	Portogallo . . . . .	13	23 400
Eritrea . . . . .	13	19 500	1920 (Val. 4 000)	<b>25</b>	<b>100 000</b>	Regno dei S. C. S. . . . .	5	9 000
1920 (Val. 1 500)	<b>68</b>	<b>102 000</b>	1919 ( » 3 200)	54	172 800	Romania . . . . .	369	664 200
1919 ( » 1 300)	12	15 600	1918 ( » 2 600)	19	49 400	Russia . . . . .	52	98 600
1918 ( » 1 200)	26	31 200	1917 ( » 2 200)	7	15 400	Spagna . . . . .	7	12 600
1917 ( » 800)	31	24 800	1916 ( » 1 900)	51	96 900	Svizzera . . . . .	121	217 800
1916 ( » 600)	22	13 200				Turchia europea . . . . .	48	46 40
						Ungheria . . . . .	10	18 000
<b>963. - Gomma elastica e guttaperca, in fogli,</b> 365 c) 3. <b>contenenti filo di metallo o tela metallica.</b>			<b>966. - Gomma elastica e guttaperca, in tubi,</b> 365 d) 2. <b>misti a tessuti o con inserzione di tessuti.</b>			Turchia asiatica . . . . .	5	9 000
1920 (Val. 1 400)	—	—	Albania . . . . .	1	1 700	Algeria . . . . .	1	1 800
1919 ( » 1 000)	1	1 000	Austria . . . . .	5	8 500	Egitto . . . . .	40	72 000
1918 ( » 700)	3	2 100	Belgio . . . . .	52	88 400	Tunisia . . . . .	6	10 800
1917 ( » 500)	2	1 000	Bulgaria . . . . .	4	6 800	Argentina . . . . .	434	781 200
1916 ( » 350)	4	1 400	Ceco-Slovacchia . . . . .	18	30 600	Brasile . . . . .	38	68 400
			Francia . . . . .	67	113 900	Chili . . . . .	32	57 600
<b>964. - Gomma elastica e guttaperca, in fogli,</b> 365 c) 4. <b>altri, comprese le lastre di ebanite.</b>			Gran Bretagna e Irlanda	3	5 100	Panamà . . . . .	2	3 600
Bulgaria . . . . .	14	35 000	Grecia . . . . .	4	6 800	Uruguay . . . . .	88	158 400
Francia . . . . .	7	17 500	Polonia . . . . .	11	18 700	Venezuela . . . . .	7	12 600
Gran Bretagna e Irlanda	75	187 500	Portogallo . . . . .	3	5 100		1 556	2 800 800
Grecia . . . . .	2	5 000	Regno dei S. C. S. . . . .	7	11 900	Somalia italiana . . . . .	9	16 200
Regno dei S. C. S. . . . .	2	5 000	Romania . . . . .	64	108 800	Tripolitania e Cirenaica.	8	14 400
Romania . . . . .	33	82 500	Svizzera . . . . .	39	66 300		17	30 600
Svezia . . . . .	1	2 500	Turchia asiatica . . . . .	3	5 100	1920 (Val. 1 800)	<b>1 573</b>	<b>2 831 400</b>
Svizzera . . . . .	20	50 000	Algeria . . . . .	4	6 800	1919 ( » 1 250)	515	643 750
Turchia europea . . . . .	1	2 500	Col. franc. n. n. in Africa	2	3 400	1918 ( » 1 100)	161	177 100
			Egitto . . . . .	24	40 800	1917 ( » 950)	307	291 650
			Tunisia . . . . .	21	35 700	1916 ( » 750)	577	432 750

PAESI DI DESTINAZIONE	QUANTITÀ	VALORE	PAESI DI DESTINAZIONE	QUANTITÀ	VALORE	PAESI DI DESTINAZIONE	QUANTITÀ	VALORE
-----------------------------	----------	--------	-----------------------------	----------	--------	-----------------------------	----------	--------

*Segue* CATEGORIA XV. — GOMMA ELASTICA, GUTTAPERCA E LORO LAVORI.

	Quintali	Lire
Tunisia . . . . .	224	716 800
Argentina . . . . .	763	2 441 600
Brasile . . . . .	391	1 251 200
Chili . . . . .	11	35 200
Colombia . . . . .	3	9 600
Cuba . . . . .	1	3 200
Perù . . . . .	45	144 000
Stati Uniti . . . . .	1	3 200
Uruguay . . . . .	139	444 800
Venezuela . . . . .	5	16 000
Provviste di bordo { bast. naz. . . . .	8	25 600
{ bast. esteri. . . . .	1	3 200
	<b>12 945</b>	<b>41 424 000</b>
Eritrea . . . . .	75	240 000
Somalia italiana . . . . .	2	6 400
Tripolitania e Cirenaica . . . . .	8	25 600
	<b>85</b>	<b>272 000</b>
1920 (Val. 3 200)	<b>13 030</b>	<b>41 698 000</b>
1919 ( » 1 800)	<b>3 827</b>	<b>6 888 600</b>
1918 ( » 1 400)	<b>1 031</b>	<b>1 443 400</b>
1917 ( » 1 000)	<b>1 501</b>	<b>1 501 000</b>
1916 ( » 900)	<b>2 402</b>	<b>2 161 800</b>

## CATEGORIA XVI.

## Cereali, farine, paste e prodotti vegetali non compresi in altre categorie.

	Tonnellate	Lire
979. - Frumento duro. 372.		
Tripolitania e Cirenaica . . . . .	1	2 400
1920 (Val. 2 400)	<b>1</b>	<b>2 400</b>
1919 ( » 1 200)	<b>1</b>	<b>1 200</b>
1918 ( » 1 000)	<b>1 565</b>	<b>1 565 000</b>
1917 ( » 1 300)	<b>1 048</b>	<b>1 362 400</b>
1916 ( » 610)	<b>47</b>	<b>28 670</b>

980. - Frumento tenero. 372.		
Austria . . . . .	15 078	36 187 200
Gran Bretagna e Irlanda . . . . .	1	2 400
Russia asiatica . . . . .	2 020	4 848 000
	<b>17 099</b>	<b>41 037 600</b>
Tripolitania e Cirenaica . . . . .	1 129	2 709 600
1920 (Val. 2 400)	<b>18 228</b>	<b>43 747 200</b>
1919 ( » 1 200)	<b>6 489</b>	<b>7 786 800</b>
1918 ( » 1 000)	<b>1 600</b>	<b>1 600 000</b>
1917 ( » 1 300)	<b>1 208</b>	<b>1 570 400</b>
1916 ( » 560)	<b>509</b>	<b>285 040</b>

981. - Segala 373.		
Svizzera . . . . .	1	1 950
1920 (Val. 1 950)	<b>1</b>	<b>1 950</b>
1919-1916 . . . . .		
982. - Avena. 374.		
Malta . . . . .	1	1 300
Svizzera . . . . .	15	19 500
1920 (Val. 1 300)	<b>16</b>	<b>20 800</b>
1919 ( » 700)	<b>2 678</b>	<b>1 874 600</b>
1918 ( » 600)	<b>41</b>	<b>24 600</b>
1917 ( » 800)	<b>1 020</b>	<b>816 000</b>
1916 ( » 320)	<b>4 985</b>	<b>1 595 200</b>

983-a. - Orzo. 375.		
Eritrea . . . . .	501	576 150
1920 (Val. 1 150)	<b>501</b>	<b>576 150</b>
1919 ( » 800)	<b>2 430</b>	<b>1 944 000</b>
1918 ( » 700)	<b>1 737</b>	<b>1 215 900</b>
1917 ( » 1 000)	<b>3 706</b>	<b>3 706 000</b>
1916 ( » 300)	<b>5 596</b>	<b>1 678 800</b>

983-b. - Malto. 375.		
1920-1916 . . . . .		
984. - Granturco bianco. 376.		
1920-1918 . . . . .		
1917 (Val. 1 000)	<b>66</b>	<b>66 000</b>
1916 ( » 410)	<b>590</b>	<b>241 900</b>

985. - Riso con lolla. 377 a).		
Portogallo . . . . .	14	11 200
1920 (Val. 800)	<b>14</b>	<b>11 200</b>
1919 ( » 600)	<b>26</b>	<b>15 600</b>
1918 ( » 550)	<b>41</b>	<b>22 550</b>
1917 ( » 550)	<b>2</b>	<b>1 100</b>
1916 ( » 280)	<b>1 696</b>	<b>474 880</b>

986. - Riso semi-greggio. 377 b).		
1920-1917 . . . . .		
1916 (Val. 360)	<b>1 651</b>	<b>594 360</b>

987. - Riso lavorato. 377 c).		
Albania . . . . .	30	45 000
Austria . . . . .	143	214 500
Francia . . . . .	15	22 500
Svizzera . . . . .	1	1 500
Ungheria . . . . .	26	30 000
Provviste di bordo { bast. naz. . . . .	233	349 500
{ bast. esteri. . . . .	40	60 000
	<b>488</b>	<b>732 000</b>
Somalia italiana . . . . .	103	154 500
1920 (Val. 1 500)	<b>591</b>	<b>886 500</b>
1919 ( » 850)	<b>4 406</b>	<b>3 745 100</b>
1918 ( » 750)	<b>330</b>	<b>622 500</b>
1917 ( » 750)	<b>1 254</b>	<b>940 500</b>
1916 ( » 480)	<b>35 484</b>	<b>17 032 320</b>

988. - Granturco (escluso quello bianco). 378.		
Austria . . . . .	101	131 300
Svizzera . . . . .	1	1 300
1920 (Val. 1 300)	<b>102</b>	<b>132 600</b>
1919 ( » 1 000)	<b>2</b>	<b>2 000</b>
1918 ( » 850)	<b>6</b>	<b>5 100</b>
1917 ( » 1 000)	<b>451</b>	<b>451 000</b>
1916 ( » 400)	<b>430</b>	<b>172 000</b>

989. - Legumi secchi: fagioli. 378.		
Austria . . . . .	367	807 400
Gran Bretagna e Irlanda . . . . .	15	33 000
Ungheria . . . . .	2	4 400
Argentina . . . . .	6	13 200
Stati Uniti . . . . .	2	4 400
Uruguay . . . . .	2	4 400
Provviste di bordo { bast. naz. . . . .	352	774 400
{ bast. esteri. . . . .	39	85 800
	<b>785</b>	<b>1 727 000</b>
Eritrea . . . . .	7	15 400
Tripolitania e Cirenaica . . . . .	98	215 600
	<b>105</b>	<b>231 000</b>
1920 (Val. 2 200)	<b>890</b>	<b>1 958 000</b>
1919 ( » 1 750)	<b>4 811</b>	<b>8 419 250</b>
1918 ( » 2 100)	<b>187</b>	<b>392 700</b>
1917 ( » 1 460)	<b>265</b>	<b>384 250</b>
1916 ( » 560)	<b>3 549</b>	<b>1 987 440</b>

ANNO 1920. — ANALISI DEL COMMERCIO SPECIALE DI ESPORTAZIONE. — *Segue Tav. XV.*

PAESI DI DESTINAZIONE	QUANTITÀ	VALORE	PAESI DI DESTINAZIONE	QUANTITÀ	VALORE	PAESI DI DESTINAZIONE	QUANTITÀ	VALORE
<i>Segue CATEGORIA XVI. — CEREALI, FARINE, PASTE E PRODOTTI VEGETALI NON COMPRESI IN ALTRE CATEGORIE.</i>								
	Tonnellate	Lire		Tonnellate	Lire		Tonnellate	Lire
<b>990. - Legumi secchi: piselli.</b> 378.			<b>993. - Miglio, seagliola e panico.</b> 378.			Svezia . . . . .	10	15 000
Francia . . . . .	6	11 400	Austria . . . . .	824	1 730 400	Svizzera . . . . .	6 007	9 010 500
Gran Bretagna e Irlanda . . . . .	13	24 700	Belgio . . . . .	41	86 100	Turchia europea . . . . .	191	286 500
Svizzera . . . . .	111	210 900	Danimarca . . . . .	6	12 600	Ungheria . . . . .	322	483 000
Provviste di bordo } bast. naz. . . . .	5	9 500	Francia . . . . .	454	953 400	Aden . . . . .	1	1 500
} bast. esteri. . . . .	2	3 800	Germania . . . . .	87	182 700	Dodecaneso . . . . .	8	12 000
1920 (Val. 1 900)	<b>137</b>	<b>260 300</b>	Gran Bretagna e Irlanda . . . . .	62	130 200	Hong-Kong . . . . .	6	9 000
1919 ( » 1 400)	<b>2 539</b>	<b>3 554 600</b>	Malta . . . . .	21	44 100	India britannica e Ceylon . . . . .	1	1 500
1918 ( » 1 700)	<b>2</b>	<b>3 400</b>	Norvegia . . . . .	1	2 100	Turchia asiatica . . . . .	73	109 500
1917 ( » 1 300)	<b>3</b>	<b>3 900</b>	Paesi Bassi . . . . .	6	12 600	Algeria . . . . .	8	12 000
1916 ( » 430)	<b>9</b>	<b>3 870</b>	Svizzera . . . . .	419	879 500	Col. brit. n. n. in Africa . . . . .	1	1 500
			Stati Uniti . . . . .	10	21 000	Congo belga . . . . .	1	1 500
			Venezuela . . . . .	2	4 200	Egitto . . . . .	1 490	2 235 000
<b>991. - Legumi secchi: fave.</b> 378.			1920 (Val. 2 100)	<b>1 933</b>	<b>4 059 300</b>	Tunisia . . . . .	248	372 000
Malta . . . . .	39	58 500	1919 ( » 1 610)	<b>410</b>	<b>660 160</b>	Argentina . . . . .	879	1 318 500
Provviste di bordo } bast. naz. . . . .	2	3 000	1918 . . . . .	—	—	Brasile . . . . .	9	13 500
} bast. esteri. . . . .	—	—	1917 (Val. 800)	<b>2</b>	<b>1 600</b>	Messico . . . . .	11	16 500
	41	61 500	1916 ( » 600)	<b>112</b>	<b>67 200</b>	Perù . . . . .	2	3 000
Eritrea . . . . .	7	10 500	<b>994. - Altre granaglie, non nominate.</b> 378.			Stati Uniti . . . . .	9 583	14 374 500
Tripolitania e Cirenaica . . . . .	269	403 500	Austria . . . . .	267	196 650	Uruguay . . . . .	21	31 500
	276	414 000	Francia . . . . .	2	1 900	Provviste di bordo } bast. naz. . . . .	4	6 000
1920 (Val. 1 500)	<b>317</b>	<b>475 500</b>	Svizzera . . . . .	10	9 500	} bast. esteri. . . . .	1	1 500
1919 ( » 750)	<b>6 809</b>	<b>5 106 750</b>	Col. franc. n. n. in Africa . . . . .	238	226 100		29 643	44 464 500
1918 ( » 600)	<b>605</b>	<b>363 000</b>	Egitto . . . . .	30	28 500	Eritrea . . . . .	1	1 500
1917 ( » 550)	<b>1 494</b>	<b>821 700</b>	Stati Uniti . . . . .	5	4 750	Tripolitania e Cirenaica . . . . .	116	174 000
1916 ( » 330)	<b>3 341</b>	<b>1 102 530</b>	Provviste di bordo } bast. naz. . . . .	1	950		117	175 500
			} bast. esteri. . . . .	—	—	1920 (Val. 1 500)	<b>29 760</b>	<b>44 640 000</b>
<b>992. - Legumi secchi: altri.</b> 378.			1920 (Val. 950)	<b>493</b>	<b>468 350</b>	1919 ( » 1 000)	<b>13 137</b>	<b>13 137 000</b>
Austria . . . . .	2 045	2 658 500	1919 ( » 800)	<b>223</b>	<b>178 400</b>	1918 ( » 850)	<b>216</b>	<b>183 600</b>
Francia . . . . .	1 628	2 116 400	1918 ( » 600)	<b>1</b>	<b>600</b>	1917 ( » 450)	<b>118</b>	<b>53 100</b>
Germania . . . . .	13	16 900	1917 ( » 350)	<b>4</b>	<b>1 400</b>	1916 ( » 370)	<b>3 018</b>	<b>1 116 660</b>
Gran Bretagna e Irlanda . . . . .	120	156 000	1916 ( » 240)	<b>53</b>	<b>12 720</b>	<b>996. - Patate.</b> 380.		
Malta . . . . .	106	137 800	<b>995. - Castagne.</b> 379.			Albania . . . . .	429	300 300
Spagna . . . . .	147	191 100	Albania . . . . .	10	15 000	Austria . . . . .	20 897	14 627 900
Egitto . . . . .	950	1 235 000	Austria . . . . .	1 688	2 532 000	Belgio . . . . .	876	613 200
Argentina . . . . .	20	26 000	Belgio . . . . .	199	298 500	Ceco-Slovacchia . . . . .	5 900	4 130 000
Brasile . . . . .	1	1 300	Ceco-Slovacchia . . . . .	91	136 500	Francia . . . . .	4 933	3 453 100
Stati Uniti . . . . .	296	384 800	Francia . . . . .	3 740	5 610 000	Germania . . . . .	10 392	7 274 400
Provviste di bordo } bast. naz. . . . .	53	68 900	Germania . . . . .	3 289	4 933 500	Gran Bretagna e Irlanda . . . . .	155	108 500
} bast. esteri. . . . .	9	11 700	Gran Bretagna e Irlanda . . . . .	613	919 500	Grecia . . . . .	995	696 500
	5 388	7 004 400	Grecia . . . . .	83	124 500	Malta . . . . .	1 652	1 156 400
Eritrea . . . . .	2	2 600	Malta . . . . .	736	1 104 000	Regno dei S. C. S. . . . .	674	471 800
Tripolitania e Cirenaica . . . . .	158	205 400	Norvegia . . . . .	2	3 000	Spagna . . . . .	30	21 000
	160	208 000	Paesi Bassi . . . . .	256	384 000	Svizzera . . . . .	8 446	5 912 200
1920 (Val. 1 300)	<b>5 548</b>	<b>7 212 400</b>	Regno dei S. C. S. . . . .	20	30 000	Turchia europea . . . . .	3 094	2 165 800
1919 ( » 1 000)	<b>7 583</b>	<b>7 583 000</b>	Romania . . . . .	39	58 500	Aden . . . . .	144	100 800
1918 ( » 1 800)	<b>153</b>	<b>275 400</b>				Dodecaneso . . . . .	10	7 000
1917 ( » 1 200)	<b>152</b>	<b>182 400</b>				India britannica e Ceylon . . . . .	3 420	2 394 000
1916 ( » 410)	<b>1 074</b>	<b>440 340</b>						

PAESI DI DESTINAZIONE	QUANTITÀ	VALORE	PAESI DI DESTINAZIONE	QUANTITÀ	VALORE	PAESI DI DESTINAZIONE	QUANTITÀ	VALORE
<i>Segue CATEGORIA XVI. — CEREALI, FARINE, PASTE E PRODOTTI VEGETALI NON COMPRESI IN ALTRE CATEGORIE.</i>								
	Tonnellate	Lire		Quintali	Lire		Quintali	Lire
Indie orientali olandesi.	1	700	<b>998. - Farina di riso.</b> 381 b).			Eritrea . . . . .	1	140
Turchia asiatica . . . . .	4 944	3 460 800	Grecia . . . . .	12	2 400	Tripolitania e Cirenaica,	1	140
Algeria . . . . .	20	14 000	1920 (Val. 200)	12	2 400		2	280
Col. brit. n. n. in Africa.	3	2 100	1919 ( » 110)	5 665	557 150	1920 (Val. 140)	4 089	573 460
Col. franc. n. n. in Africa	6	4 200	1918 ( » 90)	1	90	1919 ( » 115)	3 937	452 755
Egitto . . . . .	19 167	7 116 900	1917 ( » 100)	2	200	1918 ( » 100)	75	7 500
Tunisia . . . . .	2 313	1 619 100	1916 ( » 40)	84	3 360	1917 ( » 110)	565	62 150
Argentina . . . . .	2	1 400	<b>999. - Farina di segala.</b> 381 c).			1916 ( » 41)	2 339	95 899
Brasile . . . . .	50	35 000	1920 . . . . .	—	—	<b>1003. - Farine di semi di lino e di cotone.</b> 381 g).		
Stati Uniti . . . . .	2	1 400	1919 (Val. 125)	1 368	171 000	Malta . . . . .	1	500
Provviste di bordo { bast. naz. . . . .	1 908	1 335 600	1918 ( » 110)	2	220	Brasile . . . . .	22	11 000
{ bast. esteri.	782	547 400	1917-1916 . . . . .	—	—		23	11 500
	82 245	57 571 500	<b>1000. - Farina di avena e di orzo.</b> 381 d).			Tripolitania e Cirenaica.	1	500
Eritrea . . . . .	20	14 000	1920 . . . . .	—	—		24	12 000
Somalia italiana . . . . .	4	2 800	1919 (Val. 110)	1	110		69	27 600
Tripolitania e Cirenaica.	1 382	967 400	1918-1917 . . . . .	—	—		—	—
	1 406	984 200	1916 (Val. 39)	107	4 173		82	20 500
1920 (Val. 700)	83 651	58 555 700	<b>1001. - Farina di granturco bianco.</b> 381 e).				90	6 750
1919 ( » 600)	13 756	8 253 600	Austria . . . . .	4	520	<b>1004. - Semolino.</b> 382.		
1918 ( » 500)	4 030	2 015 000	1920 (Val. 130)	4	520	Provviste di bordo { bast. naz. . . . .	2	700
1917 ( » 300)	14 870	4 461 000	1919-1918 . . . . .	—	—	{ bast. esteri.	—	—
1916 ( » 150)	56 237	8 435 550	1917 (Val. 110)	1	110	Tripolitania e Cirenaica.	4 887	1 710 450
<b>997. - Farina di frumento.</b> 381 a).	Quintali		1916 ( » 38)	232	8 816		4 889	1 711 150
Albania . . . . .	800	256 000	<b>1002. - Farina di altre granaglie e di castagne.</b> 381 f).				3 949	631 840
Austria . . . . .	67 436	21 579 520	Austria . . . . .	895	125 300		1	130
Grecia . . . . .	230	73 600	Francia . . . . .	74	10 360		13 734	1 991 430
Regno dei S. C. S. . . . .	32	10 240	Germania . . . . .	495	69 300		39 367	2 440 754
Russia . . . . .	5 067	1 621 440	Gran Bretagna e Irlanda	56	7 840	<b>1005. - Crusca.</b> 383.		
Turchia europea . . . . .	5 332	1 706 240	Svizzera . . . . .	361	50 540	Francia . . . . .	4	320
Provviste di bordo { bast. naz. . . . .	6 366	2 037 120	Egitto . . . . .	43	6 020	Egitto . . . . .	1	80
{ bast. esteri.	113	36 160	Tunisia . . . . .	40	5 600		5	400
	85 376	27 320 320	Argentina . . . . .	87	12 180	Tripolitania e Cirenaica.	100	8 000
Eritrea . . . . .	5 282	1 690 240	Brasile . . . . .	218	30 520		105	8 400
Somalia italiana . . . . .	2 035	651 200	Perù . . . . .	6	840		1 020	51 000
Tripolitania e Cirenaica.	86 838	27 788 160	Stati Uniti . . . . .	1 803	252 420		21	945
	94 155	30 129 600	Provviste di bordo { bast. naz. . . . .	6	840		786	36 156
1920 (Val. 320)	(a) 179 531	57 449 920	{ bast. esteri.	3	420		27 613	552 260
1919 ( » 140)	133 322	18 665 080		4 087	572 180			
1918 ( » 120)	40 840	4 900 800						
1917 ( » 150)	185 432	27 814 800						
1916 ( » 67)	232 040	15 548 680						

(a) Compresi quintali 924 di farinetta riesportati a scarico di temporanea importazione di frumento duro.

ANNO 1920. — ANALISI DEL COMMERCIO SPECIALE DI ESPORTAZIONE. — *Segue* Tav. XV.

PAESI DI DESTINAZIONE	QUANTITÀ	VALORE	PAESI DI DESTINAZIONE	QUANTITÀ	VALORE	PAESI DI DESTINAZIONE	QUANTITÀ	VALORE
<i>Segue</i> CATEGORIA XVI. — CEREALI, FARINE, PASTE E PRODOTTI VEGETALI NON COMPRESI IN ALTRE CATEGORIE.								
Quintali      Lire			Quintali      Lire			Quintali      Lire		
<b>1006. - Paste di frumento.</b> 384.			<b>1008. - Fecole.</b> 386.			<b>1011. - Amido fino o in scatole.</b> 387 b).		
Albania . . . . .	150	18 750	Grecia . . . . .	5	1 750	Ceco-Slovacchia . . . . .	114	51 300
Austria . . . . .	10 804	1 350 500	Nuova Zelanda . . . . .	19	6 650	Svizzera . . . . .	7	3 150
Belgio . . . . .	1 811	226 375	Chili . . . . .	1	350	Argentina . . . . .	24	10 800
Francia . . . . .	203	25 375				Panamà . . . . .	1	450
Germania . . . . .	9 963	1 245 375		25	8 750		146	65 700
Gibilterra . . . . .	14	1 750	Tripolitania e Cirenaica.	1	350			
Gran Bretagna e Irlanda	751	93 875				Eritrea . . . . .	10	4 500
Grecia . . . . .	363	45 375	1920 (Val. 350)	<b>26</b>	<b>9 100</b>	Tripolitania e Cirenaica.	9	4 050
Malta . . . . .	27	2 625	1919 ( » 250)	<b>137</b>	<b>34 250</b>		19	8 550
Paesi Bassi . . . . .	221	27 625	1918 . . . . .					
Polonia . . . . .	243	30 375	1917 (Val. 210)	<b>18</b>	<b>3 780</b>	1920 (Val. 450)	<b>165</b>	<b>74 250</b>
Regno dei S. C. S. . . . .	19	2 375	1916 ( » 100)	<b>40</b>	<b>4 000</b>	1919 ( » 500)	<b>36</b>	<b>18 000</b>
Svezia . . . . .	98	12 250				1918 ( » 300)	<b>1</b>	<b>300</b>
Svizzera . . . . .	4 203	525 375	<b>1009. - Amido comune, di riso.</b> 387 a) 1.			1917 ( » 150)	<b>629</b>	<b>94 350</b>
Turchia europea . . . . .	10	1 250	Austria . . . . .	5 216	2 738 400	1916 ( » 90)	<b>1 786</b>	<b>160 740</b>
Ungheria . . . . .	98	12 250	Ceco-Slovacchia . . . . .	481	252 525			
Turchia asiatica . . . . .	298	37 250	Germania . . . . .	236	123 900	<b>1012. - Fiori freschi.</b> 388.		
Federazione australiana.	29	3 625	Grecia . . . . .	1	525	Austria . . . . .	3	4 500
Col. franc. n. n. in Africa	76	9 500	Polonia . . . . .	100	52 500	Francia . . . . .	19 893	29 839 500
Egitto . . . . .	536	67 000	Regno dei S. C. S. . . . .	2	1 050	Regno dei S. C. S. . . . .	39	58 500
Argentina . . . . .	93	11 625	Svizzera . . . . .	543	285 075	Svizzera . . . . .	5 457	8 185 500
Stati Uniti . . . . .	939	117 375	Dodecaneso . . . . .	8	4 200	1920 (Val. 1 500)	<b>25 392</b>	<b>38 088 000</b>
Uruguay . . . . .	11	1 375	Argentina . . . . .	23	12 075	1919 ( » 1 350)	<b>21 095</b>	<b>28 478 250</b>
Provviste { bast. naz. . . . .	19 625	2 453 125	Chili . . . . .	1	525	1918 ( » 800)	<b>11 628</b>	<b>9 302 400</b>
di bordo { bast. esteri. . . . .	3 237	404 625	Perù . . . . .	1	525	1917 ( » 450)	<b>13 264</b>	<b>5 968 800</b>
	53 816	6 727 000	Uruguay . . . . .	1	525	1916 ( » 250)	<b>23 782</b>	<b>5 945 500</b>
Eritrea . . . . .	1 314	164 250		6 613	3 471 825			
Somalia italiana . . . . .	6	750	Tripolitania e Cirenaica	7	3 675	<b>1013-a. - Legumi e ortaggi, freschi: cavoli</b> 389.		
Tripolitania e Cirenaica.	1 468	183 500				Albania . . . . .	30	2 250
	2 788	348 500	1920 (Val. 525)	<b>6 620</b>	<b>3 475 500</b>	Austria . . . . .	1 782	133 650
1920 (Val. 125)	(a) <b>58 804</b>	<b>7 075 500</b>	1919 ( » 375)	<b>1 764</b>	<b>661 500</b>	Francia . . . . .	151	11 325
1919 ( » 105)	<b>24 549</b>	<b>2 577 645</b>	1918 ( » 300)	<b>22</b>	<b>6 600</b>	Germania . . . . .	2 297	172 275
1918 ( » 90)	<b>3 159</b>	<b>734 310</b>	1917 ( » 170)	<b>111</b>	<b>18 370</b>	Svizzera . . . . .	928	69 600
1917 ( » 85)	<b>24 104</b>	<b>2 048 840</b>	1916 ( » 85)	<b>547</b>	<b>46 495</b>	Provviste { bast. naz. . . . .	63	4 725
1916 ( » 77)	<b>166 839</b>	<b>12 846 603</b>				di bordo { bast. esteri. . . . .	82	6 150
			<b>1010. - Amido comune, di altra materia.</b> 387 a) 2.			1920 (Val. 75)	<b>5 333</b>	<b>399 975</b>
<b>1007. - Pane e biscotto di mare.</b> 385.			Austria . . . . .	200	100 000	1919 ( » 65)	<b>997</b>	<b>64 895</b>
Austria . . . . .	1 748	174 800	Francia . . . . .	10	5 000	1918 ( » 60)	<b>2 627</b>	<b>157 620</b>
Francia . . . . .	16	1 600	Gran Bretagna e Irlanda	12	6 000	1917 ( » 35)	<b>3 790</b>	<b>129 500</b>
Provviste { bast. naz. . . . .	10 184	1 018 400	Polonia . . . . .	6	3 600	1916 ( » 25)	<b>5 571</b>	<b>139 275</b>
di bordo { bast. esteri. . . . .	883	88 300	Spagna . . . . .	90	45 000			
	12 831	1 283 100	Svizzera . . . . .	8	4 000	<b>1013-b. - Legumi e ortaggi, freschi: cavol- fiori.</b>		
Tripolitania e Cirenaica.	35	3 500	Turchia asiatica . . . . .	2	1 000	Albania . . . . .	88	7 480
			Argentina . . . . .	17	8 500	Austria . . . . .	3 188	270 980
1920 (Val. 100)	<b>12 866</b>	<b>1 286 600</b>		345	172 500	Francia . . . . .	754	64 090
1919 ( » 90)	<b>11 894</b>	<b>1 082 460</b>	Tripolitania e Cirenaica.	1	500	Germania . . . . .	12 242	1 040 570
1918 ( » 75)	<b>11 962</b>	<b>897 150</b>						
1917 ( » 70)	<b>11 476</b>	<b>803 320</b>	1920 (Val. 500)	<b>346</b>	<b>173 000</b>			
1916 ( » 70)	<b>15 846</b>	<b>1 109 220</b>	1919 ( » 450)	<b>567</b>	<b>255 150</b>			
			1918 ( » 275)	<b>11</b>	<b>3 025</b>			
			1917 ( » 135)	<b>21</b>	<b>2 835</b>			
			1916 ( » 70)	<b>70</b>	<b>4 900</b>			

(a) Compresi quintali 21 532 riesportati a scarico di temporanea importazione di frumento duro.

PAESI DI DESTINAZIONE	QUANTITÀ	VALORE	PAESI DI DESTINAZIONE	QUANTITÀ	VALORE	PAESI DI DESTINAZIONE	QUANTITÀ	VALORE
<i>Segue CATEGORIA XVI. — CEREALI, FARINE, PASTE E PRODOTTI VEGETALI NON COMPRESI IN ALTRE CATEGORIE.</i>								
	Quintali	Lire		Quintali	Lire		Quintali	Lire
Regno dei S. C. S. . . . .	40	3 400	<b>1013 d. - Legumi e ortaggi, freschi: altri.</b> 389.			Tunisia . . . . .	6 417	898 380
Romania . . . . .	60	5 100	Albania . . . . .	67	6 700	Antille britanniche. . . . .	14	1 980
Svizzera . . . . .	55 362	4 705 770	Austria . . . . .	549	54 900	Argentina . . . . .	3 793	531 020
Provviste di bordo { bast. naz. . . . .	26	2 210	Ceco-Slovacchia. . . . .	105	10 500	Brasile . . . . .	901	126 140
{ bast. esteri. . . . .	8	680	Francia . . . . .	1 968	196 800	Haiti e S. Domingo. . . . .	94	13 160
	71 768	6 100 280	Germania . . . . .	2 486	248 600	Stati Uniti . . . . .	20 549	2 876 860
Tripolitania e Cirenaica. . . . .	49	4 165	Gran Bretagna e Irlanda . . . . .	1	100	Provviste di bordo { bast. naz. . . . .	6 446	814 515
			Malta . . . . .	7	700	{ bast. esteri. . . . .	2 956	319 750
1920 (Val. 85) . . . . .	<b>71 817</b>	<b>6 104 445</b>	Regno dei S. C. S. . . . .	33	3 300		469 769	60 159 255
1919 ( » 70) . . . . .	<b>30 348</b>	<b>2 124 360</b>	Svezia . . . . .	2	200	Eritrea . . . . .	64	8 960
1918 ( » 60) . . . . .	<b>22 531</b>	<b>1 369 860</b>	Svizzera . . . . .	23 281	2 328 100	Tripolitania e Cirenaica. . . . .	2 981	391 005
1917 ( » 35) . . . . .	<b>30 908</b>	<b>1 081 780</b>	Turchia europea . . . . .	93	9 300		3 045	399 965
1916 ( » 30) . . . . .	<b>30 566</b>	<b>916 980</b>	Turchia asiatica . . . . .	3	300	1920 . . . . .	<b>472 814</b>	<b>60 559 229</b>
<b>1013-c. - Legumi e ortaggi, freschi: agli e cipolle.</b> 389.			Provviste di bordo { bast. naz. . . . .	2 060	206 000	1919 . . . . .	<b>208 379</b>	<b>19 607 390</b>
Albania . . . . .	953	133 420	{ bast. esteri. . . . .	2 208	220 800	1918 . . . . .	<b>149 615</b>	<b>8 249 730</b>
Austria . . . . .	124 496	17 429 440		32 863	3 286 300	1917 . . . . .	<b>127 270</b>	<b>5 214 480</b>
Belgio . . . . .	6 372	892 080	Tripolitania e Cirenaica. . . . .	591	59 100	1916 . . . . .	<b>273 040</b>	<b>9 925 075</b>
Ceco-Slovacchia . . . . .	3 900	546 000				<b>1014. - Ortaggi secchi, preparati per minestre o per condimento.</b> 390.		
Danimarca . . . . .	6	840	1920 (Val. 100) . . . . .	<b>33 454</b>	<b>3 345 400</b>	Austria . . . . .	80	36 000
Francia . . . . .	35 467	4 965 380	1919 ( » 75) . . . . .	<b>15 407</b>	<b>1 155 525</b>	Francia . . . . .	2	900
Germania . . . . .	90 400	12 656 000	1918 ( » 50) . . . . .	<b>21 277</b>	<b>1 063 850</b>	Svizzera . . . . .	7	3 150
Gran Bretagna e Irlanda . . . . .	2 224	311 360	1917 ( » 40) . . . . .	<b>33 316</b>	<b>1 332 640</b>	Brasile . . . . .	87	39 150
Grecia . . . . .	39	5 460	1916 ( » 35) . . . . .	<b>44 498</b>	<b>1 557 430</b>	Stati Uniti . . . . .	143	64 350
Lussemburgo. . . . .	218	30 520	<b>1013. - RIASSUNTO. — Legumi e ortaggi, freschi.</b> 389.			Provviste di bordo { bast. naz. . . . .	3	1 350
Malta . . . . .	12	1 680	Albania . . . . .	1 138	149 850	{ bast. esteri. . . . .	—	—
Norvegia . . . . .	5	780	Austria . . . . .	130 015	17 888 970	1920 (Val. 450) . . . . .	<b>322</b>	<b>144 900</b>
Polonia . . . . .	1 566	219 240	Belgio . . . . .	6 372	892 080	1919 ( » 450) . . . . .	3	1 350
Regno dei S. C. S. . . . .	340	47 600	Ceco-Slovacchia . . . . .	4 005	556 500	1918 ( » 500) . . . . .	1	500
Svizzera . . . . .	45 586	6 382 040	Danimarca . . . . .	6	840	1917 ( » 250) . . . . .	5	1 250
Turchia europea . . . . .	4 208	589 120	Francia . . . . .	38 340	5 237 595	1916 ( » 160) . . . . .	16	2 560
Ungheria. . . . .	37	5 180	Germania . . . . .	107 425	14 117 445	<b>1015. - Pomodori freschi.</b> 391.		
Aden. . . . .	262	36 680	Gran Bretagna e Irlanda . . . . .	2 225	311 460	Albania . . . . .	24	2 040
Turchia asiatica . . . . .	1 323	185 220	Grecia . . . . .	39	5 460	Austria . . . . .	5 437	462 145
Federazione australiana. . . . .	270	37 800	Lussemburgo. . . . .	218	30 520	Danimarca . . . . .	80	6 800
Col. franc. n. n. in Africa . . . . .	20	2 800	Malta . . . . .	19	2 380	Francia . . . . .	355	30 175
Egitto . . . . .	5 378	752 920	Norvegia . . . . .	5	700	Germania . . . . .	71 738	6 097 730
Tunisia . . . . .	6 417	898 380	Polonia . . . . .	1 566	219 240	Grecia . . . . .	35	2 975
Antille britanniche. . . . .	14	1 960	Regno dei S. C. S. . . . .	413	54 300	Regno dei S. C. S. . . . .	201	17 085
Argentina . . . . .	3 793	531 020	Romania . . . . .	60	5 100	Svizzera . . . . .	7 175	609 875
Brasile . . . . .	901	126 140	Svezia . . . . .	2	200	Turchia europea . . . . .	349	29 665
Haiti e S. Domingo. . . . .	94	13 160	Svizzera . . . . .	125 157	13 485 510	Provviste di bordo { bast. naz. . . . .	12	1 020
Stati Uniti . . . . .	20 549	2 876 860	Turchia europea . . . . .	4 301	598 420	{ bast. esteri. . . . .	1	85
Provviste di bordo { bast. naz. . . . .	4 297	601 580	Ungheria. . . . .	37	5 180		85 407	7 259 595
{ bast. esteri. . . . .	658	92 120	Aden. . . . .	262	36 680	Tripolitania e Cirenaica. . . . .	1	85
	359 805	50 372 700	Turchia asiatica . . . . .	1 326	185 520	1920 (Val. 85) . . . . .	<b>85 408</b>	<b>7 259 680</b>
Eritrea . . . . .	64	8 960	Federazione australiana. . . . .	270	37 800	1919 ( » 35) . . . . .	<b>18</b>	<b>630</b>
Tripolitania e Cirenaica. . . . .	2 341	327 740	Col. franc. n. n. in Africa . . . . .	20	2 800	1918 ( » 35) . . . . .	<b>20</b>	<b>708</b>
	2 405	336 700	Egitto . . . . .	5 378	752 920	1917 ( » 25) . . . . .	<b>30</b>	<b>750</b>
1920 (Val. 140) . . . . .	<b>362 210</b>	<b>50 709 400</b>				1916 ( » 20) . . . . .	<b>1 149</b>	<b>22 880</b>
1919 ( » 100) . . . . .	<b>161 627</b>	<b>16 162 700</b>						
1918 ( » 55) . . . . .	<b>102 880</b>	<b>5 658 400</b>						
1917 ( » 45) . . . . .	<b>59 346</b>	<b>2 670 570</b>						
1916 ( » 38) . . . . .	<b>192 405</b>	<b>7 311 390</b>						





PAESI DI DESTINAZIONE	QUANTITÀ	VALORE	PAESI DI DESTINAZIONE	QUANTITÀ	VALORE	PAESI DI DESTINAZIONE	QUANTITÀ	VALORE
<i>Segue CATEGORIA XVI. — CEREALI, FARINE, PASTE E PRODOTTI VEGETALI NON COMPRESI IN ALTRE CATEGORIE.</i>								
	Quintali	Lire		Quintali	Lire		Quintali	Lire
<b>1019. - Uva fresca, da tavola.</b> 394.			Tunisia . . . . .	2 036	274 860	<b>1021-d. - Frutte fresche: ciliege.</b> 395.		
Albania . . . . .	25	4 375	Stati Uniti . . . . .	105	14 175	Albania . . . . .	44	6 600
Austria . . . . .	4 399	769 825	Uruguay . . . . .	57	7 695	Francia . . . . .	20	3 000
Francia . . . . .	77	13 475	Provviste di bordo { bast. naz. . . . .	1 479	199 665	Gran Bretagna e Irlanda . . . . .	8 409	1 261 350
Germania . . . . .	17 106	2 993 550	{ bast. esteri. . . . .	471	63 585	Malta . . . . .	95	14 250
Paesi Bassi . . . . .	124	21 700		250 615	31 133 025	Paesi Bassi . . . . .	40	6 000
Svezia . . . . .	1	175	Eritrea . . . . .	44	5 940	Svizzera . . . . .	2 269	340 350
Svizzera . . . . .	33 766	5 909 050	Tripolitania e Cirenaica . . . . .	585	78 975	India britannica e Ceylon . . . . .	23	3 450
Stati Uniti . . . . .	37	6 475		620	84 915	Egitto . . . . .	151	22 650
Provviste di bordo { bast. naz. . . . .	8	1 400	1920 (Val. 135)	<b>231 244</b>	<b>31 217 940</b>	Tunisia . . . . .	48	7 200
{ bast. esteri. . . . .	6	1 050	1919 ( » 120)	<b>16 554</b>	<b>1 986 480</b>	Argentina . . . . .	143	21 450
1920 (Val. 175)	<b>55 549</b>	<b>9 721 075</b>	1918 ( » 120)	<b>559</b>	<b>67 080</b>	Brasile . . . . .	2	300
1919 ( » 165)	<b>25 880</b>	<b>4 270 200</b>	1917 ( » 60)	<b>1 821</b>	<b>109 260</b>	Stati Uniti . . . . .	121 358	18 203 700
1918 ( » 140)	<b>9 438</b>	<b>1 328 320</b>	1916 ( » 50)	<b>120 886</b>	<b>6 044 300</b>	Venezuela . . . . .	7	1 050
1917 ( » 75)	<b>15 025</b>	<b>1 126 875</b>	<b>1021-b. - Frutte fresche: pesche.</b> 395.			Provviste di bordo { bast. naz. . . . .	23	3 450
1916 ( » 55)	<b>89 920</b>	<b>4 945 606</b>	Albania . . . . .	15	3 375	{ bast. esteri. . . . .	6	900
<b>1020. - Uva fresca, da vendemmia.</b> 394.			Austria . . . . .	12	2 700		132 638	19 895 700
Svizzera . . . . .	25	2 500	Francia . . . . .	1 913	430 425	Somalia italiana . . . . .	33	4 950
1920 (Val. 100)	<b>25</b>	<b>2 500</b>	Germania . . . . .	127	28 575	Tripolitania e Cirenaica . . . . .	4	600
1919-1918 . . . . .	—	—	Malta . . . . .	20	4 500		37	5 550
1917 (Val. 70)	<b>47</b>	<b>3 290</b>	Svizzera . . . . .	6 573	1 478 925	1920 (Val. 150)	<b>132 675</b>	<b>19 901 250</b>
1916 . . . . .	—	—	Egitto . . . . .	61	13 725	1919 ( » 125)	<b>158 725</b>	<b>19 840 625</b>
<b>1021-a. - Frutte fresche: mele e pere.</b> 395.			Tunisia . . . . .	13	2 925	1918 ( » 75)	<b>61 599</b>	<b>4 619 925</b>
Albania . . . . .	2 664	359 640	Provviste di bordo { bast. naz. . . . .	91	20 475	1917 ( » 55)	<b>100 512</b>	<b>5 528 180</b>
Austria . . . . .	14 572	1 967 220	{ bast. esteri. . . . .	4	900	1916 ( » 45)	<b>113 265</b>	<b>5 096 925</b>
Belgio . . . . .	12 457	1 681 695		8 820	1 986 525	<b>1021-e. - Frutte fresche, non nominate,</b> 395. <b>altre.</b>		
Ceco-Slovacchia . . . . .	1	135	Tripolitania e Cirenaica . . . . .	1	225	Albania . . . . .	775	116 250
Danimarca . . . . .	230	31 050	1920 (Val. 225)	<b>8 830</b>	<b>1 986 760</b>	Austria . . . . .	10 130	1 520 850
Francia . . . . .	50 737	6 849 495	1919 ( » 175)	<b>62</b>	<b>10 850</b>	Ceco-Slovacchia . . . . .	1	150
Germania . . . . .	64 846	8 754 210	1918 ( » 140)	<b>12</b>	<b>1 680</b>	Francia . . . . .	901	135 150
Gran Bretagna e Irlanda . . . . .	4 437	598 995	1917 ( » 70)	<b>52</b>	<b>3 640</b>	Germania . . . . .	8 568	1 285 200
Grecia . . . . .	702	94 770	1916 ( » 55)	<b>15 213</b>	<b>836 715</b>	Malta . . . . .	453	67 550
Malta . . . . .	2 051	276 885	<b>1021-c. - Frutte fresche: albicocche.</b> 395.			Regno dei S. C. S. . . . .	64	9 600
Norvegia . . . . .	100	13 500	Albania . . . . .	4	700	Svizzera . . . . .	18 427	2 014 050
Paesi Bassi . . . . .	3 105	419 175	Austria . . . . .	49	8 575	Egitto . . . . .	723	108 450
Regno dei S. C. S. . . . .	549	74 115	Francia . . . . .	1	175	Tunisia . . . . .	702	105 300
Spagna . . . . .	111	14 985	Malta . . . . .	21	3 675	Argentina . . . . .	1	150
Svezia . . . . .	410	55 350	Svizzera . . . . .	1 312	229 600	Stati Uniti . . . . .	1 789	268 350
Svizzera . . . . .	26 031	3 514 185	Egitto . . . . .	72	12 600	Provviste di bordo { bast. naz. . . . .	581	87 150
Turchia europea . . . . .	628	84 780	Provviste di bordo { bast. esteri. . . . .	2	350	{ bast. esteri. . . . .	150	22 500
Aden . . . . .	66	8 910		1 474	257 950		38 274	5 741 100
Dodecaneso . . . . .	243	32 805	Tripolitania e Cirenaica . . . . .	2	350	Tripolitania e Cirenaica . . . . .	207	31 050
India britannica e Ceylon . . . . .	158	21 330	1920 (Val. 175)	<b>1 476</b>	<b>258 300</b>	1920 (Val. 150)	<b>38 481</b>	<b>5 772 150</b>
Turchia asiatica . . . . .	68	9 180	1919 ( » 150)	<b>12</b>	<b>1 800</b>	1919 ( » 150)	<b>9 710</b>	<b>1 456 500</b>
Egitto . . . . .	42 301	5 710 635	1918 ( » 150)	<b>3</b>	<b>460</b>	1918 ( » 150)	<b>4 040</b>	<b>606 000</b>
			1917 ( » 70)	<b>56</b>	<b>3 920</b>	1917 ( » 55)	<b>7 865</b>	<b>432 575</b>
			1916 ( » 65)	<b>24 605</b>	<b>1 599 325</b>	1916 ( » 55)	<b>44 561</b>	<b>2 450 855</b>

## ANNO 1920. — ANALISI DEL COMMERCIO SPECIALE DI ESPORTAZIONE. — Segue Tav. XV.

PAESI DI DESTINAZIONE	QUANTITÀ	VALORE	PAESI DI DESTINAZIONE	QUANTITÀ	VALORE	PAESI DI DESTINAZIONE	QUANTITÀ	VALORE
Segue CATEGORIA XVI. — CEREALI, FARINE, PASTE E PRODOTTI VEGETALI NON COMPRESI IN ALTRE CATEGORIE.								
Quintali      Lire			Quintali      Lire			Quintali      Lire		
<b>1019-1021. - RIASSUNTO. — Uva e altre frutta fresche (esclusi gli agrumi).</b> 394-395.			Regno del S. C. S. . . . . 206 113 300			Norvegia . . . . . 12 24 000		
Albania . . . . .	3 527	490 940	Romania . . . . .	9	4 950	Paesi Bassi . . . . .	5	10 000
Austria . . . . .	29 171	4 269 170	Svizzera . . . . .	13	7 150	Svezia . . . . .	18	36 000
Belgio . . . . .	12 457	1 681 695	Argentina . . . . .	147	80 850	Svizzera . . . . .	39	78 000
Ceco-Slovacchia . . . . .	2	285	Brasile . . . . .	3	1 650	Tunisia . . . . .	15	30 000
Danimarca . . . . .	230	31 050	Stati Uniti . . . . .	35	19 250	Argentina . . . . .	16	32 000
Francia . . . . .	53 649	7 431 720	Uruguay . . . . .	51	28 050	Stati Uniti . . . . .	444	888 000
Germania . . . . .	90 647	13 061 535	Provviste di bordo { bast. naz. . . . . 4 2 200			1920 (Val. 2 000)	1 083	2 168 000
Gran Bretagna e Irlanda	12 846	1 860 345	{ bast. esteri. . . . . 1 550			1919 ( » 1 500)	2 180	3 270 000
Grecia . . . . .	702	94 770	1920 (Val. 550)	805	442 750	1918 ( » 750)	2 338	1 753 500
Malta . . . . .	2 640	367 260	1919 ( » 550)	59	32 450	1917 ( » 850)	1 688	1 434 800
Norvegia . . . . .	100	13 500	1918 . . . . .	—	—	1916 ( » 800)	1 450	1 168 000
Paesi Bassi . . . . .	3 269	446 875	1917 (Val. 275)	197	29 495	<b>1025. - Frutte secche: mandorle senza guscio.</b>		
Regno del S. C. S. . . . .	613	83 715	1916 ( » 135)	252	34 020	Albania . . . . .	2	2 300
Spagna . . . . .	111	14 985	<b>1023. - Carrube.</b> 397.			Austria . . . . .	1 300	1 495 000
Svezia . . . . .	411	55 525	Albania . . . . .	116	11 600	Belgio . . . . .	1 495	1 719 250
Svizzera . . . . .	83 403	13 488 660	Austria . . . . .	19 833	1 483 300	Ceco-Slovacchia . . . . .	644	740 600
Turchia europea . . . . .	628	84 780	Belgio . . . . .	604	60 400	Danimarca . . . . .	5 850	6 727 500
Aden . . . . .	66	8 910	Danimarca . . . . .	358	35 800	Finlandia . . . . .	29	23 060
Dodecaneso . . . . .	243	32 805	Francia . . . . .	17 174	1 717 400	Francia . . . . .	11 548	13 280 200
India britannica e Ceylon	181	24 780	Germania . . . . .	25 149	2 514 900	Germania . . . . .	25 803	29 673 450
Turchia asiatica . . . . .	68	9 180	Malta . . . . .	25 651	2 565 100	Gran Bretagna e Irlanda	26 759	30 772 850
Egitto . . . . .	43 308	5 868 060	Norvegia . . . . .	137	13 700	Grecia . . . . .	212	243 800
Tunisia . . . . .	2 799	390 285	Paesi Bassi . . . . .	10	1 000	Malta . . . . .	171	196 650
Argentina . . . . .	144	21 600	Polonia . . . . .	1 109	110 900	Norvegia . . . . .	3 382	3 889 300
Brasile . . . . .	2	300	Regno del S. C. S. . . . .	1 892	189 200	Paesi Bassi . . . . .	11 053	12 710 950
Stati Uniti . . . . .	123 289	18 492 700	Spagna . . . . .	29 065	2 906 500	Regno del S. C. S. . . . .	55	63 250
Uruguay . . . . .	57	28 170	Svezia . . . . .	30	3 000	Romania . . . . .	141	162 150
Venezuela . . . . .	7	1 050	Svizzera . . . . .	1 132	113 200	Svezia . . . . .	9 536	10 966 400
Provviste di bordo { bast. naz. . . . . 2 195 294 840			Ungheria . . . . .	240	24 000	Svizzera . . . . .	4 029	4 633 350
{ bast. esteri. . . . . 639 88 385			Egitto . . . . .	7	700	Turchia europea . . . . .	275	316 250
	467 404	68 737 875	Argentina . . . . .	332	33 200	India britannica e Ceylon	2 947	3 389 050
Eritrea . . . . .	44	5 940	Brasile . . . . .	12	1 200	Indie orientali olandesi . . . . .	43	49 450
Somalia italiana . . . . .	39	4 950	Stati Uniti . . . . .	6 094	609 400	Federazione australiana . . . . .	2 534	2 914 100
Tripolitania e Cirenaica . . . . .	799	111 200	1920 (Val. 100)	128 945	12 894 500	Nuova Zelanda . . . . .	93	106 950
	876	122 090	1919 ( » 65)	63 419	4 122 235	Africa merid. britannica . . . . .	204	234 600
1920 . . . . .	468 280	68 859 985	1918 ( » 45)	11 191	503 595	Egitto . . . . .	1 654	1 902 100
1919 . . . . .	210 943	27 566 455	1917 ( » 40)	45 064	1 802 560	Tunisia . . . . .	51	58 650
1918 . . . . .	75 761	6 623 455	1916 ( » 20)	18 309	366 180	Argentina . . . . .	607	698 050
1917 . . . . .	125 378	7 207 720	<b>1024. - Pistacchi, col guscio o senza.</b> 398.			Bolivia . . . . .	3	3 450
1916 . . . . .	408 450	20 973 720	Belgio . . . . .	5	10 000	Brasile . . . . .	420	483 000
<b>1022. - Datteri.</b> 396.			Danimarca . . . . .	7	14 000	Canada . . . . .	100	115 000
Albania . . . . .	133	73 150	Finlandia . . . . .	1	2 000	Equatore . . . . .	18	20 760
Germania . . . . .	105	57 750	Francia . . . . .	175	350 000	Haiti e S. Domingo . . . . .	30	34 500
Grecia . . . . .	92	50 600	Germania . . . . .	8	16 000	Perù . . . . .	3	3 450
Paesi Bassi . . . . .	6	3 300	Gran Bretagna e Irlanda	337	674 000			
			Malta . . . . .	1	2 000			

PAESI DI DESTINAZIONE	QUANTITÀ	VALORE	PAESI DI DESTINAZIONE	QUANTITÀ	VALORE	PAESI DI DESTINAZIONE	QUANTITÀ	VALORE	
<i>Segue</i> CATEGORIA XVI. — CEREALI, FARINE, PASTE E PRODOTTI VEGETALI NON COMPRESI IN ALTRE CATEGORIE.									
	Quintali	Lire		Quintali	Lire		Quintali	Lire	
Stati Uniti . . . . .	33 086	38 048 900	Provviste di bordo { bast. naz. . . . .	198	84 150	Provviste di bordo { bast. naz. . . . .	350	148 750	
Uruguay . . . . .	3	3 450	{ bast. esteri. . . . .	2	850	{ bast. esteri. . . . .	12	5 100	
Provviste di bordo { bast. naz. . . . .	9	10 350		26 533	11 276 525		45 723	10 457 775	
{ bast. esteri. . . . .	2	2 300	Eritrea . . . . .	18	7 650	Eritrea . . . . .	6	2 550	
	144 082	165 694 300	Tripolitania e Cirenaica. . . . .	53	22 525	Tripolitania e Cirenaica. . . . .	311	132 175	
Eritrea . . . . .	3	3 450		71	30 175		317	134 725	
Tripolitania e Cirenaica. . . . .	11	12 650	1920 (Val. 425)	26 604	11 306 700	1920 (Val. 425)	46 100	19 592 500	
	14	16 100	1919 ( » 300)	64 223	19 266 900	1919 ( » 350)	41 347	14 471 450	
1920 (Val. 1 150)	144 096	165 710 400	1918 ( » 225)	67 459	15 178 275	1918 ( » 250)	7 234	1 821 000	
1919 ( » 750)	157 557	118 167 750	1917 ( » 150)	21 699	3 254 850	1917 ( » 160)	38 473	6 155 680	
1918 ( » 430)	99 303	42 700 290	1916 ( » 130)	27 975	3 636 750	1916 ( » 120)	49 740	5 968 800	
1917 ( » 350)	100 271	35 094 850	<b>1027. - Frutte secche: mandorle di pesca o</b>			<b>1029. - Frutte secche: nocciole.</b>			
1916 ( » 300)	121 709	36 512 700	400 a) 1. di albicocca.			400 c).			
<b>1026. - Frutte secche: mandorle col guscio-</b>			Francia . . . . .	318	174 900	Albania . . . . .	29	13 050	
400 a) 2.			Germania . . . . .	2	1 100	Austria . . . . .	3 113	1 400 850	
Albania . . . . .	15	6 375	Brasile . . . . .	9	4 950	Belgio . . . . .	3 316	1 492 200	
Austria . . . . .	120	51 000		1920 (Val. 550)	329	180 950	Ceco-Slovacchia. . . . .	2	900
Belgio . . . . .	97	41 225	1919 ( » 500)	252	126 000	Danimarca . . . . .	3 153	1 418 850	
Danimarca . . . . .	53	22 525	1918 ( » 400)	59	23 600	Francia . . . . .	4 584	2 062 800	
Francia . . . . .	3 880	1 649 000	1917 ( » 175)	95	16 625	Germania . . . . .	47 389	21 325 050	
Germania . . . . .	914	388 450	1916 ( » 130)	232	30 160	Gran Bretagna e Irlanda	26 459	11 906 550	
Gran Bretagna e Irlanda	480	204 000	<b>1028. - Frutte secche: noci.</b>			Grecia . . . . .	583	262 350	
Grecia . . . . .	1	425	400 b).			Malta . . . . .	710	319 500	
Malta . . . . .	964	409 700	Albania . . . . .	228	96 900	Norvegia . . . . .	1 501	675 450	
Norvegia . . . . .	228	96 900	Austria . . . . .	1 599	679 575	Paesi Bassi . . . . .	4 002	1 800 900	
Paesi Bassi . . . . .	60	25 500	Belgio . . . . .	71	30 175	Regno dei S. C. S. . . . .	16	7 200	
Regno dei S. C. S. . . . .	3	1 275	Francia . . . . .	1 111	472 175	Romania . . . . .	90	40 500	
Romania . . . . .	25	10 625	Germania . . . . .	4 938	2 098 650	Svezia . . . . .	2 671	1 201 950	
Svezia . . . . .	14	5 950	Gran Bretagna e Irlanda	3 276	1 392 300	Svizzera . . . . .	2 288	1 029 600	
Svizzera . . . . .	236	100 300	Grecia . . . . .	811	344 675	Turchia europea . . . . .	15	6 750	
Turchia europea . . . . .	41	17 425	Malta . . . . .	929	394 825	Dodecaneso. . . . .	4	1 800	
Aden . . . . .	21	8 925	Norvegia . . . . .	32	13 600	India britannica e Ceylon	5	2 250	
India britannica e Ceylon	10 816	4 596 800	Regno dei S. C. S. . . . .	21	8 925	Turchia asiatica . . . . .	80	36 000	
Egitto . . . . .	1 338	568 650	Romania . . . . .	100	42 500	Federazione australiana.	1 267	570 150	
Marocco . . . . .	10	4 250	Svezia . . . . .	2	850	Nuova Zelanda. . . . .	6	2 700	
Tunisia . . . . .	5	2 125	Svizzera . . . . .	2 487	1 056 975	Egitto . . . . .	792	356 400	
Argentina . . . . .	3 963	1 684 275	Turchia europea . . . . .	128	54 400	Tunisia . . . . .	511	220 950	
Brasile . . . . .	118	50 150	Turchia asiatica . . . . .	39	16 575	Argentina . . . . .	5 248	2 361 600	
Equatore . . . . .	2	850	Federazione australiana.	271	115 175	Brasile . . . . .	748	336 600	
Haiti e San Domingo. . . . .	55	23 375	Egitto . . . . .	838	356 150	Canada . . . . .	275	123 750	
Perù . . . . .	10	4 250	Tunisia . . . . .	585	248 625	Chil . . . . .	1	450	
Stati Uniti . . . . .	2 826	1 201 050	Argentina . . . . .	2 143	910 775	Perù . . . . .	4	1 800	
Uruguay . . . . .	35	14 875	Brasile . . . . .	1 180	501 500	Stati Uniti . . . . .	59 057	26 575 650	
Venezuela . . . . .	3	1 275	Stati Uniti . . . . .	24 470	10 399 750	Uruguay . . . . .	149	67 050	
			Uruguay . . . . .	157	66 725	Venezuela . . . . .	5	2 250	
			Venezuela . . . . .	5	2 125	Provviste di bordo { bast. naz. . . . .	195	87 750	
						{ bast. esteri. . . . .	10	4 500	
							168 278	75 725 100	

ANNO 1920. — ANALISI DEL COMMERCIO SPECIALE DI ESPORTAZIONE. — *Segue* TAV. XV.

PAESI DI DESTINAZIONE	QUANTITÀ	VALORE	PAESI DI DESTINAZIONE	QUANTITÀ	VALORE	PAESI DI DESTINAZIONE	QUANTITÀ	VALORE
<i>Segue</i> CATEGORIA XVI. — CEREALI, FARINE, PASTE E PRODOTTI VEGETALI NON COMPRESI IN ALTRE CATEGORIE.								
	Quintali	Lire		Quintali	Lire		Quintali	Lire
Eritrea . . . . .	6	2 700	<b>1031. - Frutte secche: uva.</b> 400 e).			<b>1033-b. - Frutte secche: pignoli sgusciati,</b> 399 b).		
Tripolitania e Cirenaica.	969	166 050	Francia . . . . .	1	750	Ceco-Slovacchia . . . . .	2	2 200
	375	168 750	Germania . . . . .	24	18 000	Francia . . . . .	321	353 100
1920 (Val. 450)	<b>168 653</b>	<b>75 893 850</b>	Gran Bretagna e Irlanda	22	16 500	Gran Bretagna e Irlanda	317	348 700
1919 ( » 350)	97 450	34 107 500	Svizzera . . . . .	2	1 500	Svizzera . . . . .	33	36 300
1918 ( » 300)	145 609	43 682 700	Egitto . . . . .	2	1 500	India britannica e Ceylon	2	2 200
1917 ( » 190)	100 560	19 106 400	Argentina . . . . .	16	12 000	Turchia asiatica . . . . .	20	22 000
1916 ( » 150)	87 152	13 072 800	Brasile . . . . .	2	1 500	Egitto . . . . .	297	326 700
<b>1030. - Frutte secche: fichi.</b> 400 d).			Stati Uniti . . . . .	850	644 250	Tunisia . . . . .	2	2 200
Albania . . . . .	5 522	1 656 600	Provviste di bordo { bast. naz. . . . .	18	13 500	Argentina . . . . .	362	398 200
Austria . . . . .	79 633	23 889 900	di bordo { bast. esteri. . . . .	3	2 250	Brasile . . . . .	3	3 300
Belgio . . . . .	15 365	4 609 500		949	711 750	Perù . . . . .	3	3 300
Ceco-Slovacchia . . . . .	6 357	1 907 100	Tripolitania e Cirenaica.	3	2 250	Stati Uniti . . . . .	1 002	1 102 200
Francia . . . . .	26 657	7 997 100	1920 (Val. 750)	<b>552</b>	<b>714 000</b>	Uruguay . . . . .	26	28 600
Germania . . . . .	40 488	12 146 400	1919 ( » 450)	496	223 200	Provviste di bordo { bast. naz. . . . .	6	6 600
Gran Bretagna e Irlanda	1 161	348 300	1918 ( » 250)	739	184 750	di bordo { bast. esteri. . . . .	—	—
Malta . . . . .	1 227	368 100	1917 ( » 175)	251	43 925	1920 (Val. 1 100)	<b>2 396</b>	<b>2 635 600</b>
Norvegia . . . . .	22	6 600	1916 ( » 105)	145	15 225	1919 ( » 600)	4 648	2 788 800
Paesi Bassi . . . . .	199	59 700	<b>1032. - Frutte secche: prugne.</b> 400 f).			1918 ( » 400)	2 831	1 152 400
Polonia . . . . .	410	123 000	Albania . . . . .	8	3 000	1917 ( » 260)	4 969	1 291 940
Regno dei S. C. S. . . . .	2 888	866 400	Austria . . . . .	364	136 500	1916 ( » 230)	4 249	977 270
Romania . . . . .	140	42 000	Francia . . . . .	410	153 750	<b>1034. - Frutte secche, non nominate: oleose.</b> 400 g) 1.		
Spagna . . . . .	1	300	Germania . . . . .	5 701	2 137 875	Svizzera . . . . .	1	540
Svizzera . . . . .	8 172	2 451 600	Svizzera . . . . .	366	137 250	Brasile . . . . .	1	540
Turchia europea . . . . .	58	17 400	Egitto . . . . .	16	6 000	Stati Uniti . . . . .	16	8 640
Ungheria . . . . .	1 895	568 500	Tunisia . . . . .	8	3 000	Provviste di bordo { bast. naz. . . . .	23	12 420
India britannica e Ceylon	3	900	Argentina . . . . .	3	1 125	di bordo { bast. esteri. . . . .	1	540
Egitto . . . . .	1 390	417 000	Brasile . . . . .	1	375	1920 (Val. 540)	<b>42</b>	<b>22 680</b>
Tunisia . . . . .	178	53 400	Stati Uniti . . . . .	170	63 750	1919 ( » 400)	315	126 000
Argentina . . . . .	4 248	1 274 400	Provviste di bordo { bast. naz. . . . .	54	20 250	1918 . . . . .	—	—
Brasile . . . . .	898	269 400	di bordo { bast. esteri. . . . .	2	750	1917 (Val. 210)	242	50 820
Chili . . . . .	14	4 200	1920 (Val. 375)	<b>7 103</b>	<b>2 663 625</b>	1916 ( » 170)	286	48 620
Messico . . . . .	26	7 800	1919 ( » 250)	1 894	473 500	<b>1035. - Frutte secche, non nominate: altre</b> 400 g) 2.		
Perù . . . . .	129	38 700	1918 . . . . .	—	—	Albania . . . . .	61	28 670
Stati Uniti . . . . .	9 898	2 069 400	1917 (Val. 150)	2 138	320 700	Danimarca . . . . .	12	5 640
Uruguay . . . . .	533	159 900	1916 ( » 95)	1 658	157 510	Francia . . . . .	156	73 320
Venezuela . . . . .	9	2 700	<b>1033-a. - Frutte secche: pignoli col guscio.</b> 399 a).			Germania . . . . .	2 611	1 227 170
Provviste di bordo { bast. naz. . . . .	272	81 600	Svizzera . . . . .	17	3 060	Gran Bretagna e Irlanda.	1	470
{ bast. esteri. . . . .	7	2 100	Stati Uniti . . . . .	570	102 800	Svezia . . . . .	6	2 820
	267 800	62 340 000	1920 (Val. 180)	<b>587</b>	<b>105 660</b>	Svizzera . . . . .	659	309 730
Eritrea . . . . .	14	4 200	1919 ( » 200)	322	64 400	Turchia asiatica . . . . .	9	4 230
Tripolitania e Cirenaica.	347	104 100	1918 ( » 125)	208	26 000	Stati Uniti . . . . .	1 542	724 740
	361	108 300	1917 ( » 75)	22	1 650			
1920 (Val. 300)	<b>206 161</b>	<b>62 448 300</b>	1916 . . . . .	—	—			
1919 ( » 230)	99 213	22 818 900						
1918 ( » 150)	20 354	3 053 100						
1917 ( » 110)	10 810	1 189 100						
1916 ( » 70)	32 099	2 246 930						



ANNO 1920. — ANALISI DEL COMMERCIO SPECIALE DI ESPORTAZIONE. — *Segue* Tav. XV.

PAESI DI DESTINAZIONE	QUANTITÀ	VALORE	PAESI DI DESTINAZIONE	QUANTITÀ	VALORE	PAESI DI DESTINAZIONE	QUANTITÀ	VALORE
<i>Segue</i> CATEGORIA XVI. — CEREALI, FARINE, PASTE E PRODOTTI VEGETALI NON COMPRESI IN ALTRE CATEGORIE.								
	Quintali	Lire		Quintali	Lire		Quintali	Lire
Eritrea . . . . .	6	2 700	<b>1031. - Frutte secche: uva.</b> 400 e).			<b>1033-b. - Frutte secche: pignoli sgusciati.</b> 399 b).		
Tripolitania e Cirenaica.	369	166 050	Francia . . . . .	1	750	Ceco-Slovacchia . . . . .	2	2 200
	375	168 750	Germania . . . . .	24	18 000	Francia . . . . .	321	353 100
1920 (Val. 450)	<b>168 653</b>	<b>75 893 850</b>	Gran Bretagna e Irlanda	22	16 500	Gran Bretagna e Irlanda	317	348 700
1919 ( » 350)	97 450	34 107 500	Svizzera . . . . .	2	1 500	Svizzera . . . . .	33	36 300
1918 ( » 300)	145 609	43 682 700	Egitto . . . . .	2	1 500	India britannica e Ceylon	2	2 200
1917 ( » 190)	100 560	19 105 400	Argentina . . . . .	16	12 000	Turchia asiatica . . . . .	20	22 000
1916 ( » 150)	87 152	13 072 800	Brasile . . . . .	2	1 500	Egitto . . . . .	297	326 700
			Stati Uniti . . . . .	859	644 250	Tunisia . . . . .	2	2 200
<b>1030. - Frutte secche: fichi.</b> 400 d).			Provviste { bast. naz. . . . .	18	13 500	Argentina . . . . .	362	398 200
Albania . . . . .	5 522	1 656 600	di bordo { bast. esteri. . . . .	3	2 250	Brasile . . . . .	3	3 300
Austria . . . . .	79 633	23 889 900		949	711 750	Perù . . . . .	3	3 300
Belgio . . . . .	15 365	4 609 500	Tripolitania e Cirenaica.	3	2 250	Stati Uniti . . . . .	1 002	1 102 200
Ceco-Slovacchia . . . . .	6 357	1 907 100	1920 (Val. 750)	<b>552</b>	<b>714 000</b>	Uruguay . . . . .	26	28 600
Francia . . . . .	26 657	7 997 100	1919 ( » 450)	496	223 200	Provviste { bast. naz. . . . .	6	6 000
Germania . . . . .	40 488	12 146 400	1918 ( » 250)	739	134 750	di bordo { bast. esteri. . . . .	—	—
Gran Bretagna e Irlanda	1 161	348 300	1917 ( » 175)	251	43 925	1920 (Val. 1 100)	<b>2 396</b>	<b>2 635 600</b>
Malta . . . . .	1 227	368 100	1916 ( » 105)	145	15 225	1919 ( » 600)	4 648	2 788 800
Norvegia . . . . .	22	6 600	<b>1032. - Frutte secche: prugno.</b> 400 f).			1918 ( » 400)	2 881	1 152 400
Paesi Bassi . . . . .	199	59 700	Albania . . . . .	8	3 000	1917 ( » 260)	4 969	1 291 940
Polonia . . . . .	410	123 000	Austria . . . . .	364	136 500	1916 ( » 230)	4 249	977 270
Regno dei S. C. S.	2 888	866 400	Francia . . . . .	410	153 750	<b>1034. - Frutte secche, non nominate: oleose.</b> 400 g) l.		
Romania . . . . .	140	42 000	Germania . . . . .	5 701	2 137 875	Svizzera . . . . .	1	540
Spagna . . . . .	1	300	Svizzera . . . . .	366	137 250	Brasile . . . . .	1	540
Svizzera . . . . .	8 172	2 451 600	Egitto . . . . .	16	6 000	Stati Uniti . . . . .	16	8 640
Turchia europea . . . . .	58	17 400	Tunisia . . . . .	8	3 000	Provviste { bast. naz. . . . .	23	12 420
Ungheria . . . . .	1 895	568 500	Argentina . . . . .	3	1 125	di bordo { bast. esteri. . . . .	1	540
India britannica e Ceylon	3	900	Brasile . . . . .	1	375	1920 (Val. 540)	<b>42</b>	<b>22 680</b>
Egitto . . . . .	1 390	417 000	Stati Uniti . . . . .	170	63 750	1919 ( » 400)	315	126 000
Tunisia . . . . .	178	53 400	Provviste { bast. naz. . . . .	54	20 250	1918 . . . . .	—	—
Argentina . . . . .	4 248	1 274 400	di bordo { bast. esteri. . . . .	2	750	1917 (Val. 210)	242	50 820
Brasile . . . . .	898	269 400	1920 (Val. 375)	<b>7 103</b>	<b>2 663 625</b>	1916 ( » 170)	286	48 620
Chili . . . . .	14	4 200	1919 ( » 250)	1 894	473 500	<b>1035. - Frutte secche, non nominate: altre</b> 400 g) 2.		
Messico . . . . .	26	7 800	1918 . . . . .	—	—	Albania . . . . .	61	28 670
Perù . . . . .	129	38 700	1917 (Val. 150)	2 138	320 700	Danimarca . . . . .	12	5 640
Stati Uniti . . . . .	9 898	2 969 400	1916 ( » 95)	1 658	157 510	Francia . . . . .	156	73 320
Uruguay . . . . .	533	159 900	<b>1033-a. - Frutte secche: pignoli col guscio.</b> 399 a).			Germania . . . . .	2 611	1 227 170
Venezuela . . . . .	9	2 700	Svizzera . . . . .	17	3 060	Gran Bretagna e Irlanda.	1	470
Provviste { bast. naz. . . . .	272	81 600	Stati Uniti . . . . .	570	102 600	Svezia . . . . .	6	2 820
di bordo { bast. esteri. . . . .	7	2 100	1920 (Val. 180)	<b>587</b>	<b>105 660</b>	Svizzera . . . . .	659	309 730
	207 800	62 340 000	1919 ( » 200)	322	64 400	Turchia asiatica . . . . .	9	4 230
Eritrea . . . . .	14	4 200	1918 ( » 125)	208	26 000	Stati Uniti . . . . .	1 542	724 740
Tripolitania e Cirenaica.	347	104 100	1917 ( » 75)	22	1 650			
	361	108 300	1916 . . . . .	—	—			
1920 (Val. 300)	<b>208 161</b>	<b>62 448 300</b>						
1919 ( » 230)	99 213	22 818 990						
1918 ( » 150)	20 354	3 053 100						
1917 ( » 110)	10 810	1 189 100						
1916 ( » 70)	32 099	2 246 930						



PAESI DI DESTINAZIONE	QUANTITÀ	VALORE	PAESI DI DESTINAZIONE	QUANTITÀ	VALORE	PAESI DI DESTINAZIONE	QUANTITÀ	VALORE
<i>Segue</i> CATEGORIA XVI. — CEREALI, FARINE, PASTE E PRODOTTI VEGETALI NON COMPRESI IN ALTRE CATEGORIE.								
	Quintali	Lire		Quintali	Lire		Quintali	Lire
Dodecaneso . . . . .	15	6 750	<b>1038. - Frutte, legumi e ortaggi, nello spi-</b>			Federazione australiana . . . . .	105	36 750
Giappone . . . . .	1	450	401 b). <b>rito di vino.</b>			Africa merid. britannica . . . . .	72	25 200
Siam . . . . .	1	450	Egitto . . . . .	11	6 600	Africa portoghese . . . . .	3	1 950
Turchia asiatica . . . . .	251	112 950	Argentina . . . . .	72	43 200	Africa spagnola . . . . .	27	9 450
Federazione australiana . . . . .	53	23 850	Brasile . . . . .	4	2 400	Algeria . . . . .	185	64 750
Africa merid. britannica . . . . .	39	17 550	Costarica . . . . .	30	18 000	Col. brit. n. n. in Africa . . . . .	121	42 350
Africa portoghese . . . . .	8	3 600	Equatore . . . . .	24	14 400	Col. franc. n. n. in Africa . . . . .	364	127 400
Col. brit. n. n. in Africa . . . . .	8	3 600	Haiti e San Domingo . . . . .	11	6 600	Congo Belga . . . . .	1	350
Col. franc. n. n. in Africa . . . . .	6	2 700	Perù . . . . .	16	9 600	Egitto . . . . .	6 292	2 202 240
Congo belga . . . . .	8	3 600	Salvador . . . . .	38	22 800	Marocco . . . . .	750	262 500
Egitto . . . . .	375	168 750	Stati Uniti . . . . .	407	244 200	Tunisia . . . . .	6 211	2 173 850
Marocco . . . . .	63	28 350	Venezuela . . . . .	22	13 200	Antille britanniche . . . . .	5	1 750
Tunisia . . . . .	447	201 150				Argentina . . . . .	53 598	18 759 300
Argentina . . . . .	1 080	486 000	1920 (Val. 600)	<b>635</b>	<b>381 000</b>	Brasile . . . . .	9 149	3 202 150
Bolivia . . . . .	3	1 350	1919 ( » 500)	<b>520</b>	<b>260 000</b>	Canada . . . . .	28	9 800
Brasile . . . . .	1 490	670 500	1918 ( » 450)	<b>444</b>	<b>199 800</b>	Chili . . . . .	56	19 600
Canada . . . . .	44	19 800	1917 ( » 300)	<b>773</b>	<b>231 900</b>	Colombia . . . . .	28	9 800
Chili . . . . .	59	26 550	1916 ( » 250)	<b>64</b>	<b>16 000</b>	Costarica . . . . .	8	2 800
Colombia . . . . .	2	900	<b>1039. - Conserva di pomodori.</b>			Cuba . . . . .	14	4 900
Costarica . . . . .	17	7 650	402.			Equatore . . . . .	155	54 250
Cuba . . . . .	2	900	Albania . . . . .	329	115 150	Haiti e S. Domingo . . . . .	11	3 850
Equatore . . . . .	8	3 600	Austria . . . . .	1 128	384 800	Honduras . . . . .	11	3 850
Guatemala . . . . .	4	1 800	Belgio . . . . .	34 374	12 030 900	Messico . . . . .	20	7 000
Haiti e San Domingo . . . . .	16	7 200	Bulgaria . . . . .	3	1 050	Nicaragua . . . . .	1	350
Messico . . . . .	15	6 750	Danimarca . . . . .	60	21 000	Panamà . . . . .	3	1 050
Nicaragua . . . . .	2	900	Francia . . . . .	25 804	9 031 400	Paraguay . . . . .	336	117 600
Panamà . . . . .	68	30 600	Germania . . . . .	321	112 350	Perù . . . . .	2 893	1 047 550
Perù . . . . .	152	68 400	Gibilterra . . . . .	19	6 650	Stati Uniti . . . . .	56 873	19 905 550
Stati Uniti . . . . .	67 549	30 397 050	Gran Bretagna e Irlanda . . . . .	94 187	32 965 450	Uruguay . . . . .	1 493	522 550
Uruguay . . . . .	23	10 350	Grecia . . . . .	1 188	415 800	Venezuela . . . . .	83	29 050
Venezuela . . . . .	51	22 950	Lussemburgo . . . . .	5	1 750	Provviste di bordo { bast. naz. . . . .	2 373	850 550
Provviste di bordo { bast. naz. . . . .	2 092	941 400	Malta . . . . .	3 902	1 365 700	di bordo { bast. esteri . . . . .	552	193 200
Provviste di bordo { bast. esteri . . . . .	328	147 600	Norvegia . . . . .	7 563	2 647 050		<b>331 410</b>	<b>115 993 500</b>
	<b>112 759</b>	<b>50 741 550</b>	Paesi Bassi . . . . .	469	164 150	Eritrea . . . . .	887	310 450
Eritrea . . . . .	79	35 550	Polonia . . . . .	140	49 000	Somalia italiana . . . . .	236	82 600
Somalia italiana . . . . .	8	3 600	Regno dei S. C. S. . . . .	532	186 200	Tripolitania e Cirenaica . . . . .	2 241	784 350
Tripolitania e Cirenaica . . . . .	560	252 000	Romania . . . . .	816	285 600		<b>3 364</b>	<b>1 177 400</b>
	<b>647</b>	<b>291 150</b>	Spagna . . . . .	71	24 850	1920 (Val. 350)	<b>(a) 334 774</b>	<b>117 170 900</b>
1920 (Val. 450)	<b>113 406</b>	<b>51 032 700</b>	Svezia . . . . .	263	92 050	1919 ( » 275)	<b>314 069</b>	<b>86 368 975</b>
1919 ( » 450)	<b>51 845</b>	<b>23 330 250</b>	Svizzera . . . . .	7 084	2 479 400	1918 ( » 300)	<b>82 309</b>	<b>24 692 700</b>
1918 ( » 300)	<b>24 240</b>	<b>7 272 000</b>	Turchia europea . . . . .	5 871	2 054 850	1917 ( » 200)	<b>152 902</b>	<b>30 550 400</b>
1917 ( » 150)	<b>42 798</b>	<b>6 419 700</b>	Aden . . . . .	18	6 300	1916 ( » 115)	<b>280 793</b>	<b>32 291 195</b>
1916 ( » 100)	<b>100 777</b>	<b>10 077 700</b>	Cina . . . . .	200	70 000	<b>1040. - Funghi, freschi o secchi.</b>		
			Cipro . . . . .	3	1 050	403.		
			Dodecaneso . . . . .	37	12 950	Francia . . . . .	297	1 188 000
			Giappone . . . . .	8	2 800	Germania . . . . .	1	4 600
			India britannica e Ceylon . . . . .	47	16 450	Grecia . . . . .	1	4 000
			Indie orientali olandesi . . . . .	3	1 050	Norvegia . . . . .	1	4 000
			Siam . . . . .	26	9 100	Paesi Bassi . . . . .	2	8 000
			Stabilimenti dello Stretto . . . . .	236	82 600			
			Turchia asiatica . . . . .	4 782	1 673 700			

(a) Di cui quintali 105 044 pomodori conservati pelati.



PAESI DI DESTINAZIONE	QUANTITÀ	VALORE	PAESI DI DESTINAZIONE	QUANTITÀ	VALORE	PAESI DI DESTINAZIONE	QUANTITÀ	VALORE
-----------------------------	----------	--------	-----------------------------	----------	--------	-----------------------------	----------	--------

*Segue* CATEGORIA XVI. — CEREALI, FANINE, PASTE E PRODOTTI VEGETALI NON COMPRESI IN ALTRE CATEGORIE.

Quintali			Lire			Quintali			Lire			Quintali			Lire			
Spagna . . . . .	7	28 000	<b>1043. - Semi di ricino.</b>			<b>1048. - Semi di bassia, di stillingia e di palma.</b>			<b>1049. - Semi non nominati: oleosi.</b>									
Svezia . . . . .	58	232 000	406 a).			406 f).			406 g) 1.									
Svizzera . . . . .	9	36 000	1920-1918 . . .			1920-1916 . . .			Daziati a L. 1.10: Quintali 6 616.									
Turchia europea . . . . .	2	8 000	1917 (Val. 150)			1917 (Val. 150)			Riscossione . . . . . Lire 7 278.									
Turchia asiatica . . . . .	1	4 000	1916 . . . . .			1916 . . . . .												
Col. brit. n. n. in Africa	2	8 000	<b>1044. - Semi di lino.</b>			<b>1045. - Semi di colza e di ravizzone.</b>			<b>1050 a. - Semi di erba medica.</b>									
Egitto . . . . .	5	20 000	406 b).			406 c).			406 g) 2.									
Marocco . . . . .	18	72 000	Daziati a L. 1.10: Quintali 31.			Daziati a L. 1.10: Quintali 2 710.												
Argentina . . . . .	2 040	8 160 000	Riscossione . . . . . Lire 34.			Riscossione . . . . . Lire 2 981.												
Bolivia . . . . .	1	4 000	Brasile . . . . .			Svizzera . . . . .			Austria . . . . .									
Brasile . . . . .	144	576 000	28			4			206									
Chili . . . . .	68	272 000	8 400			1 400			200									
Equatore . . . . .	19	76 000	Tripolitania e Cirenaica.			Tripolitania e Cirenaica .			Ceco-Slovacchia . . . . .									
Haiti e S. Domingo . . . . .	1	4 000	3			2 706			250									
Messico . . . . .	1	4 000	1920 (Val. 300)			1920 (Val. 350)			Danimarca . . . . .									
Nicaragua . . . . .	1	4 000	31			2 710			1 780									
Panamà . . . . .	6	24 000	1919 ( » 250)			1919 ( » 250)			Francia . . . . .									
Perù . . . . .	203	812 000	20			484			9 136									
Salvador . . . . .	4	16 000	1918 ( » 300)			1918 ( » 220)			Germania . . . . .									
Stati Uniti . . . . .	842	3 368 000	6			241			3 395									
Uruguay . . . . .	167	668 000	1917 . . . . .			1917 ( » 150)			Gran Bretagna e Irlanda									
Provviste di bordo	8	32 000	1916 (Val. 80)			600			250									
bast. naz. . . . .			31			39 000			250									
bast. esteri. . . . .	32			1 400			39 000											
1920 (Val. 4 000)	3 909	15 636 000	<b>1046. - Semi di sesamo e di arachide.</b>			<b>1047. - Semi di senapa.</b>			<b>1050 b. - Semi di erba medica.</b>									
1919 ( » 3 250)	2 330	7 572 500	406 d).			406 e).			406 h) 1.									
1918 ( » 2 300)	1 908	4 388 400	Daziati a L. 1.10: Quintali 2 710.			Daziati a L. 1.10: Quintali 2 710.			Daziati a L. 1.10: Quintali 6 616.									
1917 ( » 1 300)	2 054	2 670 200	Riscossione . . . . . Lire 2 981.			Riscossione . . . . . Lire 2 981.			Riscossione . . . . . Lire 7 278.									
1916 ( » 1 150)	3 185	3 662 750	Svizzera . . . . .			Svizzera . . . . .			Riscossione . . . . . Lire 7 278.									
<b>1041. - Tartufi.</b>																		
404.																		
Francia . . . . .	1	5 500	1920 (Val. 350)			1920 (Val. 400)			1920 (Val. 400)									
Argentina . . . . .	25	137 500	1919 ( » 250)			1919 ( » 280)			1919 ( » 280)									
Brasile . . . . .	1	5 500	1918 ( » 220)			1918 ( » 180)			1918 ( » 180)									
Perù . . . . .	1	5 500	1917 ( » 150)			1917 ( » 140)			1917 ( » 140)									
Stati Uniti . . . . .	1	5 500	1916 ( » 65)			1916 ( » 75)			1916 ( » 75)									
Uruguay . . . . .	1	5 500																
1920 (Val. 5 500)	30	165 000	<b>1048. - Semi di sesamo e di arachide.</b>			<b>1049. - Semi di senapa.</b>			<b>1050 c. - Semi di erba medica.</b>									
1919 ( » 5 000)	10	50 000	406 f).			406 g).			406 i).									
1918 ( » 5 000)	4	20 000	Daziati a L. 1.10: Quintali 2 710.			Daziati a L. 1.10: Quintali 2 710.			Daziati a L. 1.10: Quintali 6 616.									
1917 ( » 4 000)	7	28 000	Riscossione . . . . . Lire 2 981.			Riscossione . . . . . Lire 2 981.			Riscossione . . . . . Lire 7 278.									
1916 ( » 2 000)	22	44 000	Svizzera . . . . .			Svizzera . . . . .			Riscossione . . . . . Lire 7 278.									
<b>1042. - Luppolo.</b>																		
405.																		
Francia . . . . .	21	31 500	1920 (Val. 350)			1920 (Val. 400)			1920 (Val. 400)									
1920 (Val. 1 500)	21	31 500	1919 ( » 250)			1919 ( » 280)			1919 ( » 280)									
1919 ( » 900)	19	17 100	1918 ( » 220)			1918 ( » 180)			1918 ( » 180)									
1918 ( » 750)	8	6 000	1917 ( » 150)			1917 ( » 140)			1917 ( » 140)									
1917 ( » 750)	3	2 250	1916 ( » 65)			1916 ( » 75)			1916 ( » 75)									
1916 ( » 520)	5	2 600																

(Vedi dopo il n. 1050-b).

PAESI DI DESTINAZIONE	QUANTITÀ	VALORE	PAESI DI DESTINAZIONE	QUANTITÀ	VALORE	PAESI DI DESTINAZIONE	QUANTITÀ	VALORE
-----------------------------	----------	--------	-----------------------------	----------	--------	-----------------------------	----------	--------

*Segue* CATEGORIA XVI. — CEREALI, FARINE, PASTE E PRODOTTI VEGETALI NON COMPRESI IN ALTRE CATEGORIE.

	Quintali	Lire
<b>1050 b. - Semi di trifoglio.</b> 406 g) 2.		
Danimarca . . . . .	210	210 000
Francia . . . . .	100	100 000
Germania . . . . .	1 690	1 690 000
Gran Bretagna e Irlanda	1 352	1 352 000
Paesi Bassi . . . . .	6	6 000
Spagna . . . . .	2	2 000
Svezia . . . . .	200	200 000
Svizzera . . . . .	53	53 000
Argentina . . . . .	1	1 000
Brasile . . . . .	1	1 000
Stati Uniti . . . . .	12 442	12 442 000
	16 057	16 057 000
Tripolitania e Cirenaica.	2	2 000
1920 (Val. 1 000)	<b>16 059</b>	<b>16 059 000</b>
1919 ( » 500)	<b>46 231</b>	<b>23 115 500</b>
1918-1916 . . . . .	<i>(Vedi dopo il n. 1050-c)</i>	

	Quintali	Lire
<b>1050 c. - Semi non nominati: altri.</b> 406 g) 2.		
Albania . . . . .	1	1 000
Austria . . . . .	310	310 000
Belgio . . . . .	21	21 000
Bulgaria . . . . .	500	500 000
Ceco-Slovacchia . . . . .	1	1 000
Danimarca . . . . .	2 163	2 163 000
Finlandia . . . . .	10	10 000
Francia . . . . .	5 257	5 257 000
Germania . . . . .	560	560 000
Gran Bretagna e Irlanda	495	495 000
Grecia . . . . .	1	1 000
Malta . . . . .	10	10 000
Paesi Bassi . . . . .	437	437 000
Spagna . . . . .	6	6 000
Svezia . . . . .	39	39 000
Svizzera . . . . .	449	449 000
Turchia asiatica . . . . .	11	11 000
Federazione australiana.	11	11 000
Nuova Zelanda . . . . .	2	2 000
Africa merid. britannica	13	13 000
Algeria . . . . .	1	1 000
Egitto . . . . .	4	4 000
Tunisia . . . . .	10	10 000
Argentina . . . . .	190	190 000
Bolivia . . . . .	4	4 000
Brasile . . . . .	66	66 000
Chili . . . . .	3	3 000
Colombia . . . . .	7	7 000
Perù . . . . .	14	14 000

	Quintali	Lire
Stati Uniti . . . . .	237	237 000
Uruguay . . . . .	28	28 000
	10 861	10 861 000
Eritrea . . . . .	4	4 000
Somalia italiana . . . . .	3	3 000
Tripolitania e Cirenaica.	20	20 000
	27	27 000
1920 (Val. 1 000)	<b>10 888</b>	<b>10 888 000</b>
1919 ( » 900)	<b>11 133</b>	<b>10 019 700</b>
1918-1916 . . . . .	<i>(Vedi qui appresso)</i>	

	Quintali	Lire
<b>1050. - Semi di erba medica, di trifoglio e</b> 406 g-2) <b>non nominati, altri ((Anni preced.))</b>		
1918 (Val. 550)	<b>55 279</b>	<b>30 403 450</b>
1917 ( » 370)	<b>54 911</b>	<b>20 317 076</b>
1916 ( » 200)	<b>40 367</b>	<b>8 073 400</b>

	Quintali	Lire
<b>1051. - Noci di cocco e Koprak.</b> 407.		
1920-1916 . . . . .	—	—

	Quintali	Lire
<b>1052. - Pannelle di noce e di altre materie.</b> 408.		
Austria . . . . .	15 275	1 451 125
Belgio . . . . .	4 741	450 395
Danimarca . . . . .	103 784	9 859 480
Francia . . . . .	28 990	2 754 050
Germania . . . . .	39 213	3 725 235
Gran Bretagna e Irlanda	13 365	1 269 675
Norvegia . . . . .	133	12 635
Paesi Bassi . . . . .	550	52 250
Regno dei S. C. S. . . . .	432	41 040
Spagna . . . . .	40	3 800
Svizzera . . . . .	85 608	8 132 760
Stati Uniti . . . . .	62 103	5 899 785
1920 (Val. 95)	<b>354 234</b>	<b>33 652 230</b>
1919 ( » 80)	<b>156 275</b>	<b>12 502 000</b>
1918 ( » 100)	<b>50 479</b>	<b>5 047 900</b>
1917 ( » 50)	<b>103 725</b>	<b>5 186 250</b>
1916 ( » 25)	<b>147 116</b>	<b>3 677 900</b>

	Quintali	Lire
<b>1053. - Fieno.</b> 409.		
Francia . . . . .	3 121	156 050
Spagna . . . . .	939	46 950
Svizzera . . . . .	188 037	9 401 850
Egitto . . . . .	3	150

	Quintali	Lire
Provviste di bordo { bast. naz. . . . .	263	13 150
{ bast. esteri. . . . .	19	950
	192 382	9 619 100
Tripolitania e Cirenaica.	18 931	946 550
1920 (Val. 50)	<b>211 313</b>	<b>10 565 650</b>
1919 ( » 35)	<b>130 141</b>	<b>4 554 935</b>
1918 ( » 27)	<b>40 379</b>	<b>1 090 233</b>
1917 ( » 22)	<b>74 766</b>	<b>1 644 852</b>
1916 ( » 14)	<b>169 144</b>	<b>2 368 016</b>

	Quintali	Lire
<b>1054.a. - Coccole di ginepro.</b> 410.		
Austria . . . . .	35	4 375
Belgio . . . . .	381	47 625
Ceco-Slovacchia . . . . .	500	62 500
Danimarca . . . . .	71	8 875
Francia . . . . .	1 948	243 500
Germania . . . . .	1 502	187 750
Gran Bretagna e Irlanda	587	73 375
Norvegia . . . . .	22	2 750
Paesi Bassi . . . . .	276	34 500
Regno dei S. C. S. . . . .	763	95 375
Spagna . . . . .	11	1 375
Svezia . . . . .	32	4 000
Svizzera . . . . .	1 804	225 500
Federazione australiana.	7	875
Egitto . . . . .	1	125
Argentina . . . . .	1	125
Brasile . . . . .	18	2 250
Cuba . . . . .	20	2 500
Stati Uniti . . . . .	5 922	740 250
	13 901	1 737 625
Tripolitania e Cirenaica.	2	250
1920 (Val. 125)	<b>13 903</b>	<b>1 737 875</b>
1919 ( » 70)	<b>11 106</b>	<b>777 420</b>
1918 ( » 75)	<b>3 409</b>	<b>255 675</b>
1917 ( » 50)	<b>6 232</b>	<b>314 100</b>
1916 ( » 35)	<b>13 304</b>	<b>463 640</b>

	Quintali	Lire
<b>1054.b. - Piante vive.</b> 410.		
Albania . . . . .	29	8 700
Belgio . . . . .	2	600
Francia . . . . .	1 271	381 300
Gran Bretagna e Irlanda	15	4 500
Malta . . . . .	23	6 900
Portogallo . . . . .	50	15 000
Regno dei S. C. S. . . . .	20	6 000
Spagna . . . . .	146	43 800
Svezia . . . . .	51	15 300



ANNO 1920. — ANALISI DEL COMMERCIO SPECIALE DI ESPORTAZIONE. — *Segue Tav. XV.*

PAESI DI DESTINAZIONE	QUANTITÀ	VALORE	PAESI DI DESTINAZIONE	QUANTITÀ	VALORE	PAESI DI DESTINAZIONE	QUANTITÀ	VALORE
-----------------------------	----------	--------	-----------------------------	----------	--------	-----------------------------	----------	--------

*Segue CATEGORIA XVII. — ANIMALI, PRODOTTI E SPOGLIE DI ANIMALI NON COMPRESI IN ALTRE CATEGORIE.*

Numero			Lire			Quintali			Lire			Numero			Lire				
<b>1061. - Vacche.</b>																			
416.																			
Francia . . . . .	1	2 300	Provviste di bordo	bast. naz. . . . .	46	93 900	<b>1068. - Porci, del peso sopra i 20 fino a 421 c). 50 Kg.</b>						Francia . . . . .	5	2 150				
Svizzera . . . . .	15	34 500		bast. esteri. . . . .	22	49 250							Brasile . . . . .	2	860				
Provviste di bordo													Provviste di bordo						
	1	2 300												2	860				
	17	39 100												9	3 870				
Tripolitania e Cirenaica.	196	450 800											Tripolitania e Cirenaica.	27	11 610				
1920 (Val. 2 300)	213	489 900											1920 (Val. 430)	36	15 480				
1919 ( » 1 800)	198	356 400											1919 ( » 350)	2	700				
1918 ( » 1 400)	393	550 200											1918 ( » 280)	1	280				
1917 ( » 1 000)	335	385 000											1917 ( » 120)	20	2 400				
1916 ( » 840)	5 347	4 277 600											1916 ( » 90)	95	8 550				
<b>1062. - Giovenchi e torelli.</b>																			
417.																			
Brasile . . . . .	4	7 200											Provviste di bordo						
Provviste di bordo														3	2 460				
	1	1 800												3	2 460				
	2	3 600												6	4 920				
	7	12 600											Tripolitania e Cirenaica	20	16 400				
Tripolitania e Cirenaica.	21	37 800																	
													1920 (Val. 820)	26	21 320				
1920 (Val. 1 800)	28	50 400											1919 ( » 700)	36	25 200				
1919 ( » 1 500)	38	57 000											1918 ( » 550)	42	23 100				
1918 ( » 1 200)	160	120 000											1917 ( » 300)	83	24 900				
1917 ( » 850)	118	100 300											1916 ( » 210)	408	35 680				
1916 ( » 650)	595	386 750											<b>1069. - Porci, del peso sopra i 50 fino a 421 c). 100 Kg.</b>						
<b>1063. - Vitelli.</b>																			
418.																			
Francia . . . . .	31	32 550											Provviste di bordo						
Svizzera . . . . .	3	3 150												3	2 460				
Provviste di bordo														6	4 920				
	22	23 100											Tripolitania e Cirenaica	20	16 400				
	7	7 350																	
	63	66 150											1920 (Val. 820)	26	21 320				
Tripolitania e Cirenaica.	176	184 800											1919 ( » 700)	36	25 200				
													1918 ( » 550)	42	23 100				
1920 (Val. 1 050)	239	250 950											1917 ( » 300)	83	24 900				
1919 ( » 900)	63	56 700											1916 ( » 210)	408	35 680				
1918 ( » 900)	392	262 800											<b>1070. - Porci, del peso sopra i 100 Kg. 421 c).</b>						
1917 ( » 550)	137	75 350											1920 . . . . .	—	—				
1916 ( » 400)	725	290 000											1919 (Val. 1 200)	4 196	5 035 200				
<b>1059-1063. - RIASSUNTO. — Bovi, tori, vacche, giovenchi e torelli, vitelli.</b>																			
414-418.																			
Francia . . . . .	32	34 850											1918 ( » 920)	5 517	5 075 640				
Svizzera . . . . .	789	2 348 650											1917 ( » 500)	15 900	7 950 000				
Brasile . . . . .	4	7 200											1916 ( » 280)	36 167	10 126 760				
<b>1064. - Bestiame ovino.</b>																			
419.																			
Francia . . . . .	428	77 040											<b>1066-1070. - RIASSUNTO. — Porci. 421.</b>						
Svizzera . . . . .	80	14 400											Francia . . . . .	5	2 150				
Provviste di bordo													Brasile . . . . .	2	800				
	95	17 100											Provviste di bordo						
	214	38 520												5	3 320				
	817	147 060												3	2 460				
Tripolitania e Cirenaica.	485	33 300												15	8 790				
													Tripolitania e Cirenaica.	86	37 760				
1920 (Val. 180)	1 002	180 360																	
1919 ( » 150)	452	67 800											1920 . . . . .	101	46 550				
1918 ( » 90)	1 166	194 940											1919 . . . . .	4 234	5 061 100				
1917 ( » 50)	3 515	175 750											1918 . . . . .	5 560	5 099 620				
1916 ( » 40)	2 543	101 720											1917 . . . . .	16 005	7 977 450				
<b>1065. - Bestiame caprino.</b>																			
420.																			
Francia . . . . .	8	1 200											1916 . . . . .	36 823	16 230 170				
Provviste di bordo													<b>1067. - Porci, del peso sopra i 10 fino a 421 b). 20 Kg.</b>						
	13	1 950											Tripolitania e Cirenaica.	39	9 750				
	14	2 100																	
	35	5 250											1920 (Val. 250)	39	9 750				
Tripolitania e Cirenaica.	314	47 100											1919-1918 . . . . .	—	—				
													1917 (Val. 90)	1	90				
1920 (Val. 150)	349	52 350											1916 ( » 60)	153	9 180				
1919 ( » 120)	10	1 200											<b>1068. - Porci, del peso sopra i 10 fino a 421 c). 50 Kg.</b>						
1918 ( » 100)	207	29 790											Francia . . . . .	5	2 150				
1917 ( » 50)	78	3 900											Brasile . . . . .	2	860				
1916 ( » 40)	560	22 400											Provviste di bordo						
<b>1066. - Porci, del peso fino a 10 Kg. 421 a).</b>																			
1920-1918. . . . .																		—	—
1917 (Val. 60)																		1	60
1916 . . . . .																		—	—
<b>1067. - Porci, del peso sopra i 10 fino a 421 b). 20 Kg.</b>																			
Tripolitania e Cirenaica.																		39	9 750
1920 (Val. 250)																		39	9 750
1919-1918 . . . . .																		—	—
1917 (Val. 90)																		1	90
1916 ( » 60)																		153	9 180

PAESI DI DESTINAZIONE	QUANTITÀ	VALORE	PAESI DI DESTINAZIONE	QUANTITÀ	VALORE	PAESI DI DESTINAZIONE	QUANTITÀ	VALORE
<i>Segue CATEGORIA XVII. — ANIMALI. PRODOTTI E SPOGLIE DI ANIMALI NON COMPRESI IN ALTRE CATEGORIE.</i>								
	Quintali	Lire		Quintali	Lire		Quintali	Lire
<b>1071. - Carne fresca.</b> 422 a).			<b>1074. - Carne salata, affumicata o in altro</b> 422 c) 2. modo preparata: lardo.			Brasile . . . . .	55	77 000
Austria . . . . .	1 185	1 066 500	Francia . . . . .	21	23 100	Chili . . . . .	20	28 000
Francia . . . . .	28	25 200	Provviste di bordo { bast. naz. . . . .	193	212 300	Colombia . . . . .	22	30 800
Svizzera . . . . .	712	640 800	{ bast. esteri. . . . .	29	31 900	Costarica . . . . .	11	15 400
Provviste di bordo { bast. naz. . . . .	4 427	3 984 300		243	267 300	Cuba . . . . .	1	1 400
{ bast. esteri. . . . .	2 656	2 390 400	Eritrea . . . . .	11	12 100	Equatore . . . . .	19	26 600
1926 (Val. 900)	<b>9 008</b>	<b>8 107 200</b>	Tripolitania e Cirenaica. . . . .	2	2 200	Haiti e S. Domingo. . . . .	10	14 000
1919 ( » 750)	<b>6 422</b>	<b>4 816 500</b>		13	14 300	Messico . . . . .	60	84 000
1918 ( » 700)	<b>8 363</b>	<b>5 854 100</b>	1920 (Val. 1 100)	<b>256</b>	<b>281 600</b>	Nicaragua . . . . .	1	1 400
1917 ( » 340)	<b>6 127</b>	<b>2 083 180</b>	1919 ( » 1 050)	<b>438</b>	<b>459 900</b>	Panama . . . . .	16	22 400
1916 ( » 260)	<b>6 457</b>	<b>1 678 820</b>	1918 ( » 700)	<b>205</b>	<b>143 500</b>	Paraguay . . . . .	3	4 200
			1917 ( » 450)	<b>335</b>	<b>150 750</b>	Perù . . . . .	70	98 000
			1916 ( » 270)	<b>911</b>	<b>245 970</b>	Portorico . . . . .	4	5 600
<b>1072. - Carne cotta.</b> 422 b).			<b>1075. - Carne salata, affumicata o in altro</b> 422 c) 3. modo preparata, d'ogni altra sorta.			Salvador . . . . .	3	4 200
Provviste di bordo { bast. naz. . . . .	1	850	Albania . . . . .	6	8 400	Stati Uniti . . . . .	255	357 000
{ bast. esteri. . . . .	—	—	Austria . . . . .	6 309	8 832 600	Uruguay . . . . .	13	18 200
1920 (Val. 850)	<b>1</b>	<b>850</b>	Belgio . . . . .	39	54 600	Venezuela . . . . .	150	210 000
1919 . . . . .	—	—	Francia . . . . .	1 025	1 435 000	Provviste di bordo { bast. naz. . . . .	1 123	1 572 200
1918 (Val. 650)	<b>5</b>	<b>3 250</b>	Germania . . . . .	67	93 800	{ bast. esteri. . . . .	134	187 600
1917 ( » 350)	<b>8</b>	<b>2 800</b>	Gibilterra . . . . .	18	25 200		<b>26 536</b>	<b>37 150 400</b>
1916 ( » 270)	<b>16</b>	<b>4 320</b>	Gran Bretagna e Irlanda . . . . .	95	133 000	Eritrea . . . . .	129	180 600
			Grecia . . . . .	199	278 600	Somalia italiana . . . . .	10	14 000
<b>1073. - Carne salata, affumicata o in altro</b> 422 c) 1. modo preparata: prosciutti.			Malta . . . . .	113	158 200	Tripolitania e Cirenaica. . . . .	169	236 600
Austria . . . . .	27	54 000	Norvegia . . . . .	1	1 400		<b>308</b>	<b>431 200</b>
Belgio . . . . .	20	40 000	Portogallo . . . . .	1	1 400	1920 (Val. 1 400)	<b>26 844</b>	<b>37 581 600</b>
Francia . . . . .	611	1 222 000	Regno dei S. C. S. . . . .	6	8 400	1919 ( » 1 100)	<b>10 321</b>	<b>11 353 100</b>
Grecia . . . . .	4	8 000	Spagna . . . . .	97	135 800	1918 ( » 1 000)	<b>2 015</b>	<b>2 015 000</b>
Svizzera . . . . .	430	860 000	Svizzera . . . . .	15 157	21 219 800	1917 ( » 550)	<b>6 252</b>	<b>3 438 600</b>
Turchia europea . . . . .	18	36 000	Turchia europea . . . . .	626	876 400	1916 ( » 370)	<b>15 014</b>	<b>5 555 180</b>
Ungheria . . . . .	16	32 000	Ungheria . . . . .	4	5 600			
Siam . . . . .	1	2 000	Cina . . . . .	5	7 000	<b>1076. - Pollame vivo.</b> 423 a).		
Turchia asiatica . . . . .	14	28 000	Cipro . . . . .	5	7 000	Belgio . . . . .	1	1 150
Congo belga . . . . .	7	14 000	Dodecaneso . . . . .	16	22 400	Francia . . . . .	1 515	1 742 250
Egitto . . . . .	6	12 000	Turchia asiatica . . . . .	266	372 400	Svizzera . . . . .	1 670	1 920 500
Stati Uniti . . . . .	15	30 000	Federazione australiana . . . . .	6	8 400	Provviste di bordo { bast. naz. . . . .	81	93 150
Provviste di bordo { bast. naz. . . . .	27	54 000	Africa merid. britannica . . . . .	6	8 400	{ bast. esteri. . . . .	14	16 100
{ bast. esteri. . . . .	8	16 000	Africa portoghese . . . . .	9	12 600		<b>3 281</b>	<b>3 773 150</b>
	<b>1 204</b>	<b>2 408 600</b>	Africa spagnola . . . . .	22	30 800	Tripolitania e Cirenaica. . . . .	1	1 150
Eritrea . . . . .	18	36 000	Algeria . . . . .	1	1 400	1920 (Val. 1 150)	<b>3 282</b>	<b>3 774 300</b>
Tripolitania e Cirenaica. . . . .	39	78 000	Col brit. n. n. in Africa. . . . .	1	1 400	1919 ( » 800)	<b>321</b>	<b>256 800</b>
	57	114 000	Col franc. n. n. in Africa . . . . .	2	2 800	1918 ( » 550)	<b>626</b>	<b>344 300</b>
1920 (Val. 2 000)	<b>1 261</b>	<b>2 522 000</b>	Congo Belga . . . . .	34	47 600	1917 ( » 400)	<b>2 381</b>	<b>952 400</b>
1919 ( » 1 500)	<b>773</b>	<b>1 159 500</b>	Egitto . . . . .	221	309 400	1916 ( » 260)	<b>5 557</b>	<b>1 444 820</b>
1918 ( » 1 400)	<b>479</b>	<b>670 600</b>	Marocco . . . . .	3	4 200			
1917 ( » 600)	<b>973</b>	<b>583 800</b>	Tunisia . . . . .	26	36 400			
1916 ( » 400)	<b>3 845</b>	<b>1 538 000</b>	Argentina . . . . .	180	252 000			

## ANNO 1920. — ANALISI DEL COMMERCIO SPECIALE DI ESPORTAZIONE. — Segue Tav. XV.

PAESI DI DESTINAZIONE	QUANTITÀ	VALORE	PAESI DI DESTINAZIONE	QUANTITÀ	VALORE	PAESI DI DESTINAZIONE	QUANTITÀ	VALORE	
Segue CATEGORIA XVII. — ANIMALI, PRODOTTI E SPOGLIE DI ANIMALI NON COMPRESI IN ALTRE CATEGORIE.									
Quintali      Lire			Quintali      Lire			Quintali      Lire			
<b>1077. - Pollame morto.</b> 423 b).			<b>1079-b. - Cacciagione e selvaggina, morte.</b> 425.			Provviste di bordo { bast. naz. . . . . 945      519 750 bast. esteri . . . . . 108      59 400			
Belgio . . . . .	16	20 8 0	Belgio . . . . .	2	2 300	<hr/>			
Francia . . . . .	792	1 029 600	Francia . . . . .	2 070	2 380 500	<hr/>			
Gran Bretagna e Irlanda . . . . .	146	189 800	Svizzera . . . . .	349	401 350	Eritrea . . . . .	6	3 300	
Svizzera . . . . .	5 066	6 585 800	Provviste di bordo { bast. naz. . . . . —      — bast. esteri . . . . . 1      1 150	<hr/>			Tripolitania e Cirenaica . . . . .	7	3 850
Provviste di bordo { bast. naz. . . . . 673      874 900 bast. esteri . . . . . 38      49 400	<hr/>			1920 (Val. 1 150)	2 422	2 785 300	<hr/>		
1920 (Val. 1 300)	6 731	8 750 300	1919 ( » 1 050)	1 315	1 380 750	1920 (Val. 550)	1 074	590 700	
1919 ( » 1 000)	1 799	1 799 000	1918 ( » 900)	107	96 300	1919 ( » 400)	746	298 400	
1918 ( » 750)	5 769	4 326 750	1917 ( » 520)	270	140 400	1918 ( » 480)	435	208 800	
1917 ( » 480)	8 786	4 217 280	1916 ( » 300)	207	62 100	1917 ( » 350)	474	165 900	
1916 ( » 320)	10 408	3 330 560				1916 ( » 170)	790	134 300	
<b>1078. - Estratto di carne, brodo liquido o condensato e minestre preparate.</b> 424.			<b>1080. - Pesci freschi d'ogni sorta.</b> 426 a).			<b>1083. - Pesci secchi o affumicati: aringhe.</b> 426 b).			
Austria . . . . .	204	265 200	Francia . . . . .	194	116 400	Svizzera . . . . .	8	3 200	
Francia . . . . .	6	7 800	Gran Bretagna e Irlanda . . . . .	5	3 000	Egitto . . . . .	2	800	
Gran Bretagna e Irlanda . . . . .	154	200 200	Grecia . . . . .	1	600	Argentina . . . . .	17	6 800	
Romania . . . . .	2	2 600	Svizzera . . . . .	221	132 600	Provviste di bordo { bast. naz. . . . . 2      800 bast. esteri . . . . . 4      1 600	<hr/>		
Svizzera . . . . .	11	14 300	Provviste di bordo { bast. naz. . . . . 190      114 000 bast. esteri . . . . . 190      114 000	<hr/>			<hr/>		
Ungheria . . . . .	28	36 400	1920 (Val. 600)	801	480 600	Eritrea . . . . .	4	1 600	
Dodecaneso . . . . .	1	1 300	1919 ( » 550)	389	213 950	Tripolitania e Cirenaica . . . . .	27	10 800	
Turchia asiatica . . . . .	26	33 800	1918 ( » 500)	1 024	512 000	<hr/>			
Venezuela . . . . .	5	6 500	1917 ( » 300)	1 981	594 300	<hr/>			
<hr/>			1916 ( » 200)	2 326	465 200	1920 (Val. 400)	64	25 600	
Eritrea . . . . .	5	6 500				1919 ( » 350)	4	1 400	
Tripolitania e Cirenaica . . . . .	4	5 200				1918 ( » 350)	4	1 400	
<hr/>						1917 ( » 220)	7	1 540	
1920 (Val. 1 300)	446	579 800	<b>1081. - Pesci secchi o affumicati: sardine pressate e salacchini.</b> 426 b).			1916 ( » 100)	52	5 200	
1919 ( » 850)	5 670	4 819 500	Austria . . . . .	93	37 200	<b>1084. - Pesci secchi o affumicati, altri.</b> 426 b).			
1918 ( » 850)	1 437	1 221 450	Svizzera . . . . .	49	19 600	Svizzera . . . . .	22	7 700	
1917 ( » 600)	14	8 400	Ungheria . . . . .	4	1 600	Turchia asiatica . . . . .	3	1 050	
1916 ( » 400)	72	28 800	Provviste di bordo { Bast. naz. . . . . 4      1 600 Bast. esteri . . . . . —      —	<hr/>			Stati Uniti . . . . .	4	1 400
			Tripolitania e Cirenaica . . . . .	150	60 000	Provviste di bordo { bast. naz. . . . . 4      1 400 bast. esteri . . . . . 3      1 050	<hr/>		
			1920 (Val. 400)	166	66 400	1920 (Val. 350)	36	12 600	
			1919 ( » 350)	1	350	1919 ( » 280)	2	560	
			1918-1917 . . . . .	—	—	1918 ( » 300)	21	6 300	
			1916 (Val. 130)	4	520	1917 ( » 240)	57	13 650	
						1916 ( » 120)	21	2 520	
<b>1079-a. - Cacciagione e selvaggina, vive.</b> 425.			<b>1082. - Pesci secchi o affumicati: merluzzo e stoccafisso.</b> 426 b).			<b>1085. - Pesci in salamoia.</b> 426 c).			
Francia . . . . .	32	30 400	Francia . . . . .	2	1 100	Albania . . . . .	16	5 920	
Svizzera . . . . .	5	4 750	Turchia europea . . . . .	1	550	Austria . . . . .	211	78 970	
Provviste di bordo { bast. naz. . . . . 1      950 bast. esteri . . . . . 2      1 900	<hr/>			Turchia asiatica . . . . .	1	550	Gran Bretagna e Irlanda . . . . .	1 791	662 670
1920 (Val. 950)	40	38 000	Argentina . . . . .	4	2 200	Grecia . . . . .	323	119 510	
1919 ( » 850)	15	12 750				Malta . . . . .	896	331 520	
1918 . . . . .	—	—				Svizzera . . . . .	277	102 490	
1917 (Val. 470)	10	4 700							
1916 ( » 450)	28	12 600							

PAESI DI DESTINAZIONE	QUANTITÀ	VALORE	PAESI DI DESTINAZIONE	QUANTITÀ	VALORE	PAESI DI DESTINAZIONE	QUANTITÀ	VALORE
<i>Segue</i> CATEGORIA XVII. — ANIMALI, PRODOTTI E SPOGLIE DI ANIMALI NON COMPRESI IN ALTRE CATEGORIE.								
	Quintali	Lire		Quintali	Lire		Quintali	Lire
Turchia europea . . . . .	114	42 180	Uruguay . . . . .	3	4 200	Stati Uniti . . . . .	2 722	2 449 800
Cina . . . . .	4	1 480	Venezuela . . . . .	54	75 600	Uruguay . . . . .	20	18 000
Cipro . . . . .	1 055	390 350	Provviste di bordo { bast. naz. . . . .	532	744 800	Venezuela . . . . .	30	27 000
Dodecaneso . . . . .	17	6 290	{ bast. esteri. . . . .	152	212 800	Provviste di bordo { bast. naz. . . . .	180	162 000
India britannica e Ceylon . . . . .	4	1 480				{ bast. esteri. . . . .	37	33 300
Siam . . . . .	2	740		1 021	1 429 400		4 041	3 636 900
Turchia asiatica . . . . .	36	13 320	Eritrea . . . . .	58	81 200	Eritrea . . . . .	11	9 900
Federazione australiana . . . . .	88	32 560	Somalia italiana . . . . .	4	5 600	Somalia italiana . . . . .	2	1 800
Col. brit. n. n. in Africa . . . . .	2	740		62	86 400	Tripolitania e Cirenaica . . . . .	15	13 500
Egitto . . . . .	254	93 980					28	25 200
Tunisia . . . . .	64	23 680	1920 (Val. 1 400)	1 093	1 518 200	1920 (Val. 900)	1 069	3 663 100
Argentina . . . . .	1 270	469 000	1919 ( » 975)	811	790 725	1919 ( » 700)	4 663	3 264 100
Brasile . . . . .	84	31 080	1918 ( » 880)	554	457 520	1918 ( » 750)	355	260 250
Chili . . . . .	34	12 580	1917 ( » 680)	1 010	686 890	1917 ( » 400)	538	275 200
Costarica . . . . .	4	1 480	1916 ( » 350)	2 267	793 450	1916 ( » 210)	1 411	392 610
Equatore . . . . .	1	370						
Perù . . . . .	100	37 000						
Salvador . . . . .	1	370						
Stati Uniti . . . . .	5 564	2 058 680	<b>1087. - Pesci marinati o sott'olio, in sca-</b>			<b>1088. - Pesci marinati o sott'olio, in sca-</b>		
Uruguay . . . . .	37	13 690	426 d) 1.           tole: sardine e accinghe.			426 d) 1.           tole: altri.		
Venezuela . . . . .	6	2 220	Albania . . . . .	20	18 000	Albania . . . . .	1	500
Provviste di bordo { bast. naz. . . . .	484	179 060	Austria . . . . .	110	59 000	Francia . . . . .	26	13 000
{ bast. esteri. . . . .	147	54 390	Bulgaria . . . . .	2	1 800	Gran Bretagna e Irlanda . . . . .	681	340 500
	12 886	4 767 820	Ceco-Slovacchia . . . . .	81	72 900	Romania . . . . .	7	3 500
Eritrea . . . . .	39	14 430	Francia . . . . .	101	90 400	Svezia . . . . .	9	4 500
Tripolitania e Cirenaica . . . . .	121	44 770	Gran Bretagna e Irlanda . . . . .	8	7 200	Svizzera . . . . .	228	114 000
	160	59 200	Grecia . . . . .	17	15 500	Ungheria . . . . .	17	8 500
1920 (Val. 370)	13 046	4 827 020	Paesi Bassi . . . . .	8	7 200	Tunisia . . . . .	2	1 000
1919 ( » 320)	7 764	2 484 480	Romania . . . . .	10	9 000	Argentina . . . . .	311	15 500
1918 ( » 370)	422	156 140	Svezia . . . . .	9	8 100	Brasile . . . . .	102	51 000
1917 ( » 275)	4 131	1 136 025	Svizzera . . . . .	167	450 700	Canada . . . . .	3	1 500
1916 ( » 145)	5 341	846 945	Turchia Europea . . . . .	36	32 400	Chili . . . . .	31	15 500
			Ungheria . . . . .	2	1 800	Messico . . . . .	1	500
			Cina . . . . .	5	4 500	Perù . . . . .	64	32 000
			Dodecaneso . . . . .	2	1 800	Stati Uniti . . . . .	102	51 000
			India britannica e Ceylon . . . . .	1	900	Uruguay . . . . .	2	1 000
			Indie orientali olandesi . . . . .	1	900	Venezuela . . . . .	2	1 000
			Turchia asiatica . . . . .	30	27 000	Provviste di bordo { bast. naz. . . . .	146	73 000
			Africa merid. britannica . . . . .	5	4 500	{ bast. esteri. . . . .	15	7 500
			Col. brit. n. n. in Africa . . . . .	3	2 700		1 750	875 000
			Egitto . . . . .	6	5 400	Eritrea . . . . .	6	3 000
			Marocco . . . . .	1	900	Somalia italiana . . . . .	3	1 500
			Tunisia . . . . .	1	900	Tripolitania e Cirenaica . . . . .	2	1 000
			Argentina . . . . .	277	249 500		11	5 500
			Brasile . . . . .	74	66 600	1920 (Val. 500)	1 761	880 500
			Chili . . . . .	43	38 700	1919 ( » 450)	197	88 650
			Costarica . . . . .	1	900	1918 ( » 450)	68	30 600
			Cuba . . . . .	9	8 100	1917 ( » 400)	391	156 400
			Haiti e S. Domingo . . . . .	1	900	1916 ( » 210)	1 365	288 650
			Nicaragua . . . . .	2	1 800			
			Perù . . . . .	10	9 000			
			Salvador . . . . .	9	8 100			

## ANNO 1920. — ANALISI DEL COMMERCIO SPECIALE DI ESPORTAZIONE. — Segue Tav. XV.

PAESI DI DESTINAZIONE	QUANTITÀ	VALORE	PAESI DI DESTINAZIONE	QUANTITÀ	VALORE	PAESI DI DESTINAZIONE	QUANTITÀ	VALORE
Segue CATEGORIA XVII. — ANIMALI, PRODOTTI E SPOGLIE DI ANIMALI, NON COMPRESI IN ALTRE CATEGORIE.								
Quintali      Lire			Quintali      Lire			Quintali      Lire		
<b>1089. - Pesci marinati o sott'olio, conservati</b> 426 d) 2.      in altro modo: tonno.			<b>1092. - Crostacei e molluschi, mangerecci,</b> 427 a).      freschi.			Egitto . . . . . 265      104 380		
Belgio . . . . .	16	19 200	Francia . . . . .	1 413	423 900	Marocco . . . . .	1	900
Federazione australiana.	1	1 200	Svizzera . . . . .	16	4 800	Tunisia . . . . .	68	25 880
Argentina . . . . .	3	3 600	Tunisia . . . . .	1	300	Argentina . . . . .	2 064	1 061 600
Provviste di bordo { bast. naz. . . . .	22	26 400	Stati Uniti . . . . .	46	13 800	Brnsile . . . . .	260	148 680
{ bast. esteri. . . . .	3	3 600	1920 (Val. 300)	<b>1 476</b>	<b>442 800</b>	Canada . . . . .	3	1 500
	45	54 000	1919 ( » 250)	987	246 750	Chili . . . . .	161	139 780
Tripolitania e Cirenaica.	3	3 600	1918 ( » 250)	501	125 250	Costarica . . . . .	6	3 780
1920 (Val. 1 200)	<b>48</b>	<b>57 600</b>	1917 ( » 250)	914	228 500	Cuba . . . . .	9	8 100
1919 ( » 1 000)	19	19 000	1916 ( » 100)	2 057	205 700	Equatore . . . . .	3	3 170
1918 ( » 930)	33	30 690	<b>1093. - Crostacei e molluschi, mangerecci,</b> 427 b).      cotti o altrimenti preparati.			Haiti e S. Domingo . . . . .	1	900
1917 ( » 630)	54	34 020	Svizzera . . . . .	1	400	Messico . . . . .	1	500
1916 ( » 320)	97	31 040	Argentina . . . . .	29	11 600	Nicaragua . . . . .	2	1 800
<b>1090. - Pesci marinati o sott'olio, conservati</b> 426 d) 2.      in altro modo: sardine e acciughe.			Stati Uniti . . . . .	11	4 400	Perù . . . . .	180	86 400
Albania . . . . .	2	1 600	1920 (Val. 400)	41	<b>16 400</b>	Salvador . . . . .	11	9 870
Svizzera . . . . .	1	800	1919 ( » 300)	18	5 400	Stati Uniti . . . . .	8 861	4 926 380
Turchia Europea . . . . .	1	800	1918 ( » 300)	1	300	Uruguay . . . . .	62	36 890
Congo belga . . . . .	2	1 600	1917 . . . . .	—	—	Venezuela . . . . .	92	105 820
Argentina . . . . .	52	41 600	1916 (Val. 200)	62	12 490	Provviste di bordo { bast. naz. . . . .	2 527	1 836 230
Chili . . . . .	2	1 600	<b>1080-1093. - RIASSUNTO. — Pesci.</b>			{ bast. esteri. . . . .	661	489 040
Stati Uniti . . . . .	57	45 600	Albania . . . . .	41	27 420		23 945	12 807 570
Provviste di bordo { bast. naz. . . . .	8	6 400	Austria . . . . .	414	214 270	Eritrea . . . . .	170	117 930
{ bast. esteri. . . . .	—	—	Belgio . . . . .	21	22 700	Somalia italiana . . . . .	9	8 900
	125	100 000	Bulgaria . . . . .	2	1 800	Tripolitania e Cirenaica.	191	83 920
Eritrea . . . . .	3	2 400	Ceco-Slovacchia . . . . .	81	72 900		330	210 750
1920 (Val. 800)	<b>128</b>	<b>102 400</b>	Francia . . . . .	1 750	659 300	1920 . . . . .	<b>24 275</b>	<b>13 018 320</b>
1919 ( » 600)	199	119 490	Gran Bretagna e Irlanda	2 489	1 018 970	1919 . . . . .	15 819	7 542 665
1918 ( » 700)	19	13 300	Grecia . . . . .	341	135 410	1918 . . . . .	3 440	1 840 050
1917 ( » 380)	73	27 740	Malta . . . . .	896	331 520	1917 . . . . .	9 901	3 362 455
1916 ( » 200)	64	12 800	Paesi Bassi . . . . .	8	7 200	1916 . . . . .	17 010	3 223 735
<b>1091. - Pesci marinati o sott'olio, conservati</b> 426 d) 2.      in altro modo: altri.			Romania . . . . .	17	12 500	<b>1094. - Api vive, coi loro alveari.</b> 428.		
Albania . . . . .	2	1 400	Svezia . . . . .	18	12 600	Svizzera . . . . .	17	17 000
Belgio . . . . .	5	3 500	Svizzera . . . . .	1 128	632 490	1920 (Val. 1000)	<b>17</b>	<b>17 000</b>
Francia . . . . .	8	5 600	Turchia Europea . . . . .	153	77 330	1919 ( » 400)	2	800
Svizzera . . . . .	138	96 600	Ungheria . . . . .	23	11 900	1918 ( » 300)	2	600
Congo belga . . . . .	6	4 200	Cina . . . . .	29	33 980	1917 . . . . .	—	—
Argentina . . . . .	29	20 300	Cipro . . . . .	1 055	390 350	1916 (Val. 200)	2	400
Stati Uniti . . . . .	279	195 300	Dodecaneso . . . . .	19	8 090	<b>1095 a. - Mignatte.</b> 429.		
Provviste di bordo { bast. naz. . . . .	10	7 000	India britannica e Ceylon	5	2 380	Stati Uniti . . . . .	63	59 850
{ bast. esteri. . . . .	2	1 400	Indie orientali olandesi . . . . .	1	900	1920 (Val. 950)	<b>63</b>	<b>59 850</b>
	479	335 900	Siam . . . . .	2	740	1919 ( » 560)	51	28 560
Eritrea . . . . .	3	2 100	Turchia asiatica . . . . .	72	44 720	1918 ( » 480)	29	13 920
1920 (Val. 700)	<b>483</b>	<b>387 400</b>	Federazione australiana.	122	79 660	1917 ( » 375)	40	15 000
1919 ( » 500)	19	9 500	Africa merid. britannica	5	4 500	1916 ( » 300)	29	8 700
1918 ( » 500)	3	1 500	Col. brit. n. n. in Africa.	7	6 240			
1917 ( » 350)	121	42 350	Congo belga . . . . .	8	5 800			
1916 ( » 200)	622	124 400						



PAESI DI DESTINAZIONE	QUANTITÀ	VALORE	PAESI DI DESTINAZIONE	QUANTITÀ	VALORE	PAESI DI DESTINAZIONE	QUANTITÀ	VALORE
<i>Segue CATEGORIA XVII. — ANIMALI, PRODOTTI E SPOGLIE DI ANIMALI NON COMPRESI IN ALTRE CATEGORIE.</i>								
Valore dichiarato			Chilogrammi			Quintali		
Lire			Lire			Lire		
<b>1095. b. - Animali vivi, non nominati.</b> 429.			Brasile . . . . .	7	6 300	<b>1104. - Latte condensato, senza zucchero</b> 435 b) 1.		
Francia . . . . .	9 835		Stati Uniti . . . . .	305	274 500	Albania . . . . .	2	840
Gran Bretagna e Irlanda . . . . .	700		1920 (Val. 900)	<b>1 732</b>	<b>1 558 800</b>	Austria . . . . .	1 240	524 580
Grecia . . . . .	3 500		1919 ( » 500)	729	304 500	Provviste di bordo { bast. naz. . . . .	177	74 340
Svizzera . . . . .	8 110		1918 ( » 450)	43	19 350	{ bast. esteri. . . . .	40	16 800
1920 (Val. D.) . . . . .	<b>22 145</b>		1917 ( » 300)	2 475	742 500		1 468	616 560
1919 ( » D.) . . . . .	5 480		1916 ( » 230)	1 328	305 440	Eritrea . . . . .	1	420
1918 ( » D.) . . . . .	200		<b>1100. - Uova di pollame.</b> 433.			Somalia italiana . . . . .	1	420
1917 ( » D.) . . . . .	810		Quintali				2	840
1916 ( » D.) . . . . .	6 729		Francia . . . . .	5	4 500	1920 (Val. 420)	<b>1 470</b>	<b>617 400</b>
<b>1096. - Budella fresche.</b> 430 a).			Svizzera . . . . .	48	43 200	1919 ( » 260)	283	74 880
Quintali			Provviste di bordo { bast. naz. . . . .	1 778	1 600 200	1918 ( » 260)	131	34 060
1920-1916. . . . .	—	—	{ bast. esteri. . . . .	419	377 100	1917 ( » 180)	1 016	182 850
<b>1097-Budella salate.</b> 430 b).			1920 (Val. 900)	<b>2 250</b>	<b>2 025 000</b>	1916 ( » 120)	11 548	1 385 760
Ceco-Slovacchia . . . . .	4	1 800	1919 ( » 850)	10 942	9 370 70	<b>1105. - Latte condensato, con zucchero.</b> 435 b) 2.		
Svizzera . . . . .	1	450	1918 ( » 900)	20 341	18 306 900	Austria . . . . .	130	70 200
Tunisia . . . . .	1	450	1917 ( » 280)	27 745	7 768 600	Dodecaneso . . . . .	9	4 860
Canada . . . . .	34	15 300	1916 ( » 240)	29 266	7 023 840	Provviste di bordo { bast. naz. . . . .	132	71 280
1920 (Val. 450)	<b>40</b>	<b>18 000</b>	<b>1101 - Giallo d'uova, disseccato o liquido.</b> 434.			{ bast. esteri. . . . .	65	35 100
1919 ( » 360)	109	39 240	1920 . . . . .	—	—		336	181 440
1918 ( » 300)	3	900	1919 (Val. 550)	18	9 900	Eritrea . . . . .	5	2 700
1917 ( » 250)	309	77 250	1918-1917 . . . . .	—	—	Tripolitania e Cirenaica . . . . .	26	14 040
1916 ( » 200)	1 045	209 000	1916 (Val. 220)	55	12 100		31	16 740
<b>1098. - Caviale e altre uova di pesce preparate.</b> 431.			<b>1102. - Latte fresco, anche sterilizzato.</b> 435 a).			1920 (Val. 540)	(a) <b>367</b>	<b>198 180</b>
Francia . . . . .	1	1 500	Albania . . . . .	8	1 600	1919 ( » 350)	980	343 000
Svizzera . . . . .	1	1 500	Austria . . . . .	898	179 600	1918 ( » 300)	583	174 900
Tunisia . . . . .	25	37 500	Germania . . . . .	2	400	1917 ( » 200)	1 916	383 200
Argentina . . . . .	3	4 500	Provviste di bordo { bast. naz. . . . .	2 451	490 200	1916 ( » 140)	19 782	2 769 480
Stati Uniti . . . . .	154	231 000	{ bast. esteri. . . . .	346	69 200	<b>1106. - Burro di latte, fresco.</b> 436 a) 1.		
1920 (Val. 1 500)	<b>184</b>	<b>276 000</b>		3 705	741 000	Grecia . . . . .	33	42 900
1919 ( » 1 300)	22	28 610	Eritrea . . . . .	29	5 800	Svizzera . . . . .	4	5 200
1918 . . . . .	—	—	Tripolitania e Cirenaica . . . . .	131	26 200	Egitto . . . . .	5	6 500
1917 (Val. 900)	8	7 200		160	32 000	Argentina . . . . .	3	3 900
1916 ( » 650)	32	20 800	1920 (Val. 200)	<b>3 885</b>	<b>773 000</b>	Brasile . . . . .	10	18 000
<b>1099. - Seme di bachi da seta.</b> 432.			1919 ( » 105)	3 815	400 575	Stati Uniti . . . . .	2	2 600
Chilogrammi			1918 ( » 80)	2 123	169 840	Provviste di bordo { bast. naz. . . . .	128	166 400
Francia . . . . .	39	35 100	1917 ( » 80)	4 302	344 160	{ bast. esteri. . . . .	27	35 100
Ungheria . . . . .	164	147 600	1916 ( » 60)	14 374	431 220		212	275 600
Cina . . . . .	50	45 000	<b>1103. - Crema fresca, sterilizzata o peptonizzata.</b> 436 a) 1.			Tripolitania e Cirenaica . . . . .	44	57 200
Giappone . . . . .	900	810 000	1920-1917 . . . . .	—	—	1920 (Val. 1 300)	<b>266</b>	<b>332 800</b>
India britannica e Ceylon . . . . .	250	225 000	1916 (Val. 200)	15	3 000	1919 ( » 1 000)	132	152 000
Turchia asiatica . . . . .	17	15 300	<b>1104. - Latte condensato, con zucchero.</b> 435 b) 2.			1918 ( » 750)	337	262 750
<b>1095. b. - Animali vivi, non nominati.</b> 429.			<b>1100. - Uova di pollame.</b> 433.			1917 ( » 600)	563	337 800
<b>1096. - Budella fresche.</b> 430 a).			<b>1101 - Giallo d'uova, disseccato o liquido.</b> 434.			1916 ( » 400)	1 769	707 600
<b>1097-Budella salate.</b> 430 b).			<b>1102. - Latte fresco, anche sterilizzato.</b> 435 a).			<b>1105. - Latte condensato, con zucchero.</b> 435 b) 2.		
<b>1098. - Caviale e altre uova di pesce preparate.</b> 431.			<b>1103. - Crema fresca, sterilizzata o peptonizzata.</b> 436 a) 1.			<b>1106. - Burro di latte, fresco.</b> 436 a) 1.		

(a) Compresi quintali 29 riesportati a scarico di temporanea importazione di zucchero.





ANNO 1920. — ANALISI DEL COMMERCIO SPECIALE DI ESPORTAZIONE. — *Segue Tav. XV.*

PAESI			PAESI			PAESI		
DI	QUANTITÀ	VALORE	DI	QUANTITÀ	VALORE	DI	QUANTITÀ	VALORE
DESTINAZIONE			DESTINAZIONE			DESTINAZIONE		
<i>Segue CATEGORIA XVII. — ANIMALI, PRODOTTI E SPOGLIE DI ANIMALI NON COMPRESI IN ALTRE CATEGORIE.</i>								
Quintali      Lire			Quintali      Lire			Quintali      Lire		
<b>1115. - Cera bianca, non lavorata.</b> 441 b) 1.			<b>1118. - Colla forte.</b> 443 a).			<b>1120. - Colla di pesce, falsa.</b> 443 b).		
Grecia . . . . .	12	10 200	Albania . . . . .	1	600	Brasile . . . . .	2	3 000
Russia . . . . .	1	850	Austria . . . . .	668	403 800	Messico . . . . .	6	9 000
Turchia europea . . . . .	15	12 750	Bulgaria . . . . .	20	12 000	Stati Uniti . . . . .	115	172 500
1920 (Val. 850)	28	23 800	Francia . . . . .	395	237 000	1920 (Val. 1 500)	128	189 000
1919 ( » 750)	1	750	Germania . . . . .	360	216 000	1919 ( » 1 000)	26	26 000
1918 . . . . .	—	—	Gran Bretagna e Irlanda	1 989	1 193 400	1918 . . . . .	—	—
1917 (Val. 650)	1	650	Grecia . . . . .	29	17 400	1917 (Val. 900)	5	4 500
1916 ( » 480)	1	480	Malta . . . . .	5	3 000	1916 ( » 570)	13	7 410
<b>1116-a. - Cera bianca, lavorata: candele e torce.</b> 441 b) 2.			<b>1119. - Colla di pesce.</b> 443 b).			<b>1121. - Piume da ornamento, greggie.</b> 444 a) 1.		
Albania . . . . .	9	8 100	Norvegia . . . . .	20	12 000	Tripolitania e Cirenaica . . . . .	1	900
Francia . . . . .	1	900	Paesi Bassi . . . . .	108	64 800	1920 (Val. 900)	1	900
Grecia . . . . .	8	7 200	Portogallo . . . . .	10	6 000	1919 ( » 600)	4	2 400
Svizzera . . . . .	105	94 500	Romania . . . . .	95	57 000	1918 ( » 700)	19	7 000
Turchia europea . . . . .	5	4 500	Spagna . . . . .	111	66 600	1917 ( » 500)	5	2 500
Hong-Kong . . . . .	4	3 600	Svezia . . . . .	420	252 000	1916 ( » 290)	238	69 020
Turchia asiatica . . . . .	54	48 600	Svizzera . . . . .	259	155 400	<b>1122. - Piume da ornamento, lavorate.</b> 444 a) 2.		
Col. brit. n. n. in Africa	3	2 700	Turchia europea . . . . .	3	1 800	Francia . . . . .	18 678	3 735 600
Egitto . . . . .	32	28 800	Giappone . . . . .	102	61 200	Germania . . . . .	321	64 200
Provviste di bordo { bast. naz. . . . .	2	1 800	India britannica e Ceylon	129	77 400	Gran Bretagna e Irlanda	352	70 400
{ bast. esteri . . . . .	—	—	Siam . . . . .	17	10 200	Svizzera . . . . .	274	54 800
Eritrea . . . . .	6	5 400	Turchia asiatica . . . . .	24	14 400	Argentina . . . . .	154	30 800
1920 (Val. 900)	229	206 100	Egitto . . . . .	15	9 060	1920 (Val. 200)	19 779	3 955 800
1919 ( » 800)	240	192 000	Tunisia . . . . .	19	11 400	1919 ( » 200)	11 573	2 314 600
1918 ( » 750)	6	4 500	Argentina . . . . .	472	283 200	1918 ( » 180)	9 456	1 702 080
1917 ( » 700)	55	38 500	Brasile . . . . .	2	1 200	1917 ( » 160)	20 030	3 204 800
1916 ( » 540)	39	48 060	Costarica . . . . .	1	600	1916 ( » 80)	4 415	353 200
<b>1116-b. - Cera bianca, lavorata: altra.</b> 441 b) 2.			<b>1121. - Piume da ornamento, greggie.</b> 444 a) 1.			<b>1122. - Piume da ornamento, lavorate.</b> 444 a) 2.		
Francia . . . . .	1	900	India britannica e Ceylon	129	77 400	Francia . . . . .	690	483 000
Turchia europea . . . . .	4	3 600	Siam . . . . .	17	10 200	Germania . . . . .	80	56 000
Stati Uniti . . . . .	4	3 600	Turchia asiatica . . . . .	24	14 400	Gran Bretagna e Irlanda	744	520 800
1920 (Val. 900)	9	8 100	Egitto . . . . .	15	9 060	Malta . . . . .	12	8 400
1919 ( » 800)	2	1 600	Tunisia . . . . .	19	11 400	Spagna . . . . .	16	11 200
1918-1917 . . . . .	—	—	Argentina . . . . .	472	283 200	Svizzera . . . . .	466	326 200
1916 (Val. 530)	6	3 180	Brasile . . . . .	2	1 200	Turchia europea . . . . .	185	129 500
<b>1117. - Avanzi e colature di candele di cera.</b> 442.			<b>1121. - Piume da ornamento, greggie.</b> 444 a) 1.			<b>1122. - Piume da ornamento, lavorate.</b> 444 a) 2.		
Svizzera . . . . .	1	400	India britannica e Ceylon	129	77 400	Turchia asiatica . . . . .	10	7 000
1920 (Val. 400)	1	400	Siam . . . . .	17	10 200	Egitto . . . . .	349	244 300
1919-1916 . . . . .	—	—	Turchia asiatica . . . . .	24	14 400	Argentina . . . . .	247	172 900
<b>1118. - Colla forte.</b> 443 a).			<b>1121. - Piume da ornamento, greggie.</b> 444 a) 1.			<b>1122. - Piume da ornamento, lavorate.</b> 444 a) 2.		
Albania . . . . .	1	600	India britannica e Ceylon	129	77 400	Brasile . . . . .	64	44 800
Austria . . . . .	668	403 800	Siam . . . . .	17	10 200	Chili . . . . .	4	2 800
Bulgaria . . . . .	20	12 000	Turchia asiatica . . . . .	24	14 400	Guatemala . . . . .	58	40 600
Francia . . . . .	395	237 000	Egitto . . . . .	15	9 060	Perù . . . . .	4	2 800
Germania . . . . .	360	216 000	Tunisia . . . . .	19	11 400	1920 (Val. 700)	2 929	2 050 300
Gran Bretagna e Irlanda	1 989	1 193 400	Argentina . . . . .	472	283 200	1919 ( » 700)	2 614	1 829 860
Grecia . . . . .	29	17 400	Brasile . . . . .	2	1 200	1918 ( » 500)	1 535	767 500
Malta . . . . .	5	3 000	Costarica . . . . .	1	600	1917 ( » 460)	890	409 400
Norvegia . . . . .	20	12 000	Perù . . . . .	12	7 200	1916 ( » 300)	274	82 200
Paesi Bassi . . . . .	108	64 800	Stati Uniti . . . . .	748	448 800	<b>1122. - Piume da ornamento, lavorate.</b> 444 a) 2.		
Portogallo . . . . .	10	6 000	<b>6 034      3 620 400</b>			<b>1122. - Piume da ornamento, lavorate.</b> 444 a) 2.		
Romania . . . . .	95	57 000	Eritrea . . . . .	1	600	Francia . . . . .	690	483 000
Spagna . . . . .	111	66 600	Somalia italiana . . . . .	1	600	Germania . . . . .	80	56 000
Svezia . . . . .	420	252 000	Tripolitania e Cirenaica . . . . .	2	1 200	Gran Bretagna e Irlanda	744	520 800
Svizzera . . . . .	259	155 400	<b>4      2 400</b>			Malta . . . . .	12	8 400
Turchia europea . . . . .	3	1 800	1920 (Val. 600)	6 038	3 622 800	Spagna . . . . .	16	11 200
Turchia asiatica . . . . .	24	14 400	1919 ( » 400)	8 771	3 508 400	Svizzera . . . . .	466	326 200
Egitto . . . . .	15	9 060	1918 ( » 500)	15 397	7 693 500	Turchia europea . . . . .	185	129 500
Tunisia . . . . .	19	11 400	1917 ( » 300)	13 038	4 211 400	Turchia asiatica . . . . .	10	7 000
Argentina . . . . .	472	283 200	1916 ( » 100)	23 899	2 389 900	Egitto . . . . .	349	244 300
Brasile . . . . .	2	1 200	<b>1119. - Colla di pesce.</b> 443 b).			Argentina . . . . .	247	172 900
Costarica . . . . .	1	600	Regno dei S. C. S. . . . .	2	3 000	Brasile . . . . .	64	44 800
Perù . . . . .	12	7 200	Romania . . . . .	1	1 500	Chili . . . . .	4	2 800
Stati Uniti . . . . .	748	448 800	<b>1120. - Colla di pesce, falsa.</b> 443 b).			Guatemala . . . . .	58	40 600
<b>6 034      3 620 400</b>			<b>1120. - Colla di pesce, falsa.</b> 443 b).			Perù . . . . .	4	2 800
Eritrea . . . . .	1	600	Brasile . . . . .	2	1 200	1920 (Val. 700)	2 929	2 050 300
Somalia italiana . . . . .	1	600	Costarica . . . . .	1	600	1919 ( » 700)	2 614	1 829 860
Tripolitania e Cirenaica . . . . .	2	1 200	Perù . . . . .	12	7 200	1918 ( » 500)	1 535	767 500
<b>4      2 400</b>			<b>1121. - Piume da ornamento, greggie.</b> 444 a) 1.			1917 ( » 460)	890	409 400
1920 (Val. 600)	6 038	3 622 800	<b>1121. - Piume da ornamento, greggie.</b> 444 a) 1.			1916 ( » 300)	274	82 200
1919 ( » 400)	8 771	3 508 400	<b>1121. - Piume da ornamento, greggie.</b> 444 a) 1.			<b>1122. - Piume da ornamento, lavorate.</b> 444 a) 2.		
1918 ( » 500)	15 397	7 693 500	<b>1121. - Piume da ornamento, greggie.</b> 444 a) 1.			<b>1122. - Piume da ornamento, lavorate.</b> 444 a) 2.		
1917 ( » 300)	13 038	4 211 400	<b>1121. - Piume da ornamento, greggie.</b> 444 a) 1.			<b>1122. - Piume da ornamento, lavorate.</b> 444 a) 2.		
1916 ( » 100)	23 899	2 389 900	<b>1121. - Piume da ornamento, greggie.</b> 444 a) 1.			<b>1122. - Piume da ornamento, lavorate.</b> 444 a) 2.		
<b>1119. - Colla di pesce.</b> 443 b).			<b>1121. - Piume da ornamento, greggie.</b> 444 a) 1.			<b>1122. - Piume da ornamento, lavorate.</b> 444 a) 2.		
Regno dei S. C. S. . . . .	2	3 000	<b>1121. - Piume da ornamento, greggie.</b> 444 a) 1.			<b>1122. - Piume da ornamento, lavorate.</b> 444 a) 2.		
Romania . . . . .	1	1 500	<b>1121. - Piume da ornamento, greggie.</b> 444 a) 1.			<b>1122. - Piume da ornamento, lavorate.</b> 444 a) 2.		

PAESI DI DESTINAZIONE	QUANTITÀ	VALORE	PAESI DI DESTINAZIONE	QUANTITÀ	VALORE	PAESI DI DESTINAZIONE	QUANTITÀ	VALORE
Segue CATEGORIA XVII. — ANIMALI, PRODOTTI E SPOGLIE DI ANIMALI, NON COMPRESI IN ALTRE CATEGORIE.								
Chilogrammi      Lire			Quintali      Lire			Quintali      Lire		
<b>1123. - Piume da letto.</b> 444 b).			<b>1126. - Spugne comuni, greggio.</b> 446 a) 1.			<b>1129. - Spugne fini, lavorate.</b> 446 b) 2.		
Belgio . . . . .	100	2 500	Austria . . . . .	1	1 200	Austria . . . . .	2	15 000
Francia . . . . .	75 663	1 891 575	Belgio . . . . .	34	40 800	Belgio . . . . .	2	15 000
Germania . . . . .	66 154	1 653 850	Ceco-Slovacchia . . . . .	3	3 600	Francia . . . . .	1	7 500
Svizzera . . . . .	7 381	184 525	Francia . . . . .	8	9 600	Germania . . . . .	2	15 000
Turchia europea . . . . .	599	14 975	Germania . . . . .	2	2 400	Svizzera . . . . .	8	60 000
Argentina . . . . .	260	6 500	Malta . . . . .	1	1 200	Tunisia . . . . .	2	15 000
Perù . . . . .	30	750	Svizzera . . . . .	43	51 600	Argentina . . . . .	1	7 500
	150 187	3 754 675	Tunisia . . . . .	8	9 600	Stati Uniti . . . . .	3	22 500
Eritrea . . . . .	110	2 750	Brasile . . . . .	3	3 600			
			Stati Uniti . . . . .	2	2 400	1920 (Val. 7 500)	21	157 500
1920 (Val. 25)	150 297	3 757 425	Provviste di bordo			1919 ( » 7 500)	25	187 500
1919 ( » 25)	143 963	3 599 075	bast. naz. . . . .	1	1 200	1918 ( » 6 000)	5	30 000
1918 ( » 28)	191 639	5 365 892	bast. esteri. . . . .	—	—	1917 ( » 5 700)	11	62 700
1917 ( » 25)	108 009	2 700 225				1916 ( » 4 600)	14	64 400
1916 ( » 16)	726 315	11 621 040						
			1920 (Val. 1 200)	106	127 200	<b>1130. - Corallo greggio.</b> 447 a).		
			1919 ( » 1 000)	74	74 600	Chilogrammi		
			1918 ( » 700)	13	9 100	Francia . . . . .	1	100
			1917 ( » 690)	39	26 910	India britannica e Ceylon	7 966	796 600
			1916 ( » 550)	118	64 900			
<b>1124. - Capelli, non lavorati.</b> 445 a).			<b>1127. - Spugne comuni, lavorate.</b> 446 a) 2.			1920 (Val. 100)		
Austria . . . . .	980	83 300	Austria . . . . .	3	5 100	1919 ( » 100)	11 900	1 190 000
Belgio . . . . .	342	29 070	Belgio . . . . .	23	39 100	1918 ( » 90)	6 500	585 000
Danimarca . . . . .	169	14 365	Ceco-Slovacchia . . . . .	4	6 800	1917 ( » 80)	7 334	586 720
Francia . . . . .	13 904	1 181 840	Danimarca . . . . .	6	10 200	1916 ( » 60)	5 478	328 680
Germania . . . . .	5 279	448 715	Francia . . . . .	6	10 200	<b>1131. - Corallo lavorato, non montato.</b> 447-b) 1.		
Gran Bretagna e Irlanda	5 142	437 070	Germania . . . . .	23	39 100	Danimarca . . . . .	2	1 400
Paesi Bassi . . . . .	56	4 760	Gran Bretagna e Irlanda	5	8 500	Francia . . . . .	635	444 500
Polonia . . . . .	331	28 135	Norvegia . . . . .	1	1 700	Gran Bretagna e Irlanda	1 367	956 900
Svizzera . . . . .	13 966	1 187 110	Paesi Bassi . . . . .	2	3 400	Paesi Bassi . . . . .	42	29 400
Ungheria . . . . .	591	50 235	Regno dei S. C. S. . . . .	4	6 800	Spagna . . . . .	28	19 600
Argentina . . . . .	60	5 100	Romania . . . . .	1	1 700	Svezia . . . . .	64	44 800
Stati Uniti . . . . .	67 576	5 743 960	Russia . . . . .	1	1 700	Svizzera . . . . .	428	299 600
			Svezia . . . . .	1	1 700	Giappone . . . . .	521	364 700
1920 (Val. 85)	108 396	9 213 680	Svizzera . . . . .	41	69 700	India britannica e Ceylon	2 812	1 068 400
1919 ( » 85)	133 021	11 306 785	Brasile . . . . .	8	13 600	Federazione australiana.	34	23 800
1918 ( » 80)	60 390	4 831 200	Stati Uniti . . . . .	6	10 200	Africa portoghese . . . . .	79	55 300
1917 ( » 65)	87 074	5 659 810				Africa spagnola . . . . .	217	151 900
1916 ( » 100)	94 973	9 497 300	1920 (Val. 1 700)	135	229 500	Algeria . . . . .	184	128 800
<b>1125. - Capelli, lavorati.</b> 445 b).			1919 ( » 1 500)	79	118 500	Col. brit. n. n. in Africa	89	62 300
Belgio . . . . .	143	24 310	1918 ( » 1 100)	51	56 100	Egitto . . . . .	848	593 600
Francia . . . . .	865	147 050	1917 ( » 1 000)	44	44 000	Tunisia . . . . .	202	141 400
Gran Bretagna e Irlanda	693	117 810	1916 ( » 800)	106	84 800	Canada . . . . .	336	235 200
Paesi Bassi . . . . .	75	12 750	<b>1128. - Spugne fini, greggio.</b> 446 b) 1.			Colombia . . . . .	230	161 000
Svizzera . . . . .	21	3 570	Austria . . . . .	1	5 500	Messico . . . . .	800	560 000
Federazione australiana.	7	1 190	Romania . . . . .	2	11 000	Perù . . . . .	3	2 100
Egitto . . . . .	3	510	Svizzera . . . . .	1	5 500	Stati Uniti . . . . .	2 631	1 841 700
Argentina . . . . .	339	57 630						
Stati Uniti . . . . .	1 308	222 360	1920 (Val. 5 500)	4	22 000	Tripolitania e Cirenaica.	158	110 600
			1919 . . . . .	—	—			
1920 (Val. 170)	3 454	587 180	1918 (Val. 4 700)	8	37 600	1920 (Val. 700)	11 710	8 197 000
1919 ( » 170)	1 778	302 260	1917 . . . . .	—	—	1919 ( » 700)	15 002	10 501 400
1918 ( » 170)	250	42 500	1916 (Val. 3 500)	3	10 500	1918 ( » 600)	14 989	8 993 400
1917 ( » 150)	2 236	335 400				1917 ( » 500)	15 661	7 830 500
1916 ( » 150)	18 318	2 747 700				1916 . . . . .	—	—

ANNQ 1920. — ANALISI DEL COMMERCIO SPECIALE DI ESPORTAZIONE. — *Segue Tav. XV.*

PAESI DI DESTINAZIONE	QUANTITÀ	VALORE	PAESI DI DESTINAZIONE	QUANTITÀ	VALORE	PAESI DI DESTINAZIONE	QUANTITÀ	VALORE
<i>Segue CATEGORIA XVII. — ANIMALI, PRODOTTI E SPOGLIE DI ANIMALI NON COMPRESI IN ALTRE CATEGORIE.</i>								
Chilogrammi      Lire			Quintali      Lire			Quintali      Lire		
<b>1132. - Corallo lavorato, montato in qualsiasi maniera, eccetto che in oro.</b> 447-b) 2.			Giappone . . . . . 37 16 650			<b>1139. - Tartaruga greggia.</b> 450 a).		
Francia . . . . .	56	50 400	Egitto . . . . .	1	450	Stati Uniti . . . . .	2	16 000
Gran Bretagna e Irlanda	58	52 200	Brasile . . . . .	28	12 600	1920 (Val. 8 000)	2	16 000
Chili . . . . .	4	3 600	Stati Uniti . . . . .	5	2 250	1919 ( » 6 500)	1	6 500
Colombia . . . . .	3	2 700	1920 (Val. 450)	770	346 500	1918 . . . . .	—	—
Messico . . . . .	2	1 800	1919 ( » 400)	123	49 200	1917 (Val. 4 400)	7	30 800
Perù . . . . .	2	1 800	1918 ( » 300)	11	3 300	1916 . . . . .	—	—
1920 (Val. 900)	125	112 500	1917 ( » 280)	176	49 280			
1919 ( » 900)	158	142 200	1916 ( » 150)	730	169 500			
1918 . . . . .	—	—	<b>1137. - Madreperla lavorata: bottoni.</b> 449 b).			<b>1140. - Tartaruga lavorata: pettini e forcelle da testa.</b>		
1917 (Val. 560)	221	123 760	Chilogrammi			Chilogrammi		
1916 ( » 400)	17 193	6 877 200	Belgio . . . . .	68	4 080	Gran Bretagna e Irlanda	251	180 720
<b>1133. - Avorio greggio.</b> 448-a)			Francia . . . . .	8	480	Grecia . . . . .	30	21 600
Quintali			Gran Bretagna e Irlanda	962	57 720	Spagna . . . . .	22	15 840
Germania . . . . .	1	4 500	Grecia . . . . .	654	39 240	Svizzera . . . . .	92	66 240
1920 (Val. 4 500)	1	4 500	Regno dei S. C. S. . . . .	263	15 780	1920 (Val. 720)	395	284 400
1919 (Val. 4 500)	2	9 000	Romania . . . . .	331	19 860	1919 ( » 500)	449	224 500
1918 ( » 4 500)	3	13 500	Russia . . . . .	626	37 560	1918 ( » 400)	98	39 200
1917 ( » 4 400)	13	57 200	Svizzera . . . . .	10	600	1917 . . . . .	—	—
1916 . . . . .	—	—	Turchia asiatica . . . . .	32	1 920	1916 (Val. 250)	5	1 250
<b>1134. - Avorio lavorato: pettini e forcelle da testa.</b> 448 b).			Egitto . . . . .	188	11 280	<b>1141. - Tartaruga lavorata: in altri oggetti.</b> 450 b).		
Chilogrammi			Tunisia . . . . .	8	480	Belgio . . . . .	1	750
Francia . . . . .	56	6 720	Argentina . . . . .	270	16 200	Ceco-Slovacchia . . . . .	5	3 750
1920 (Val. 120)	56	6 720	Brasile . . . . .	147	8 820	Francia . . . . .	503	377 250
1919 ( » 120)	122	14 640	Chili . . . . .	101	6 060	Germania . . . . .	2	1 500
1918 ( » 120)	159	19 080	Colombia . . . . .	29	1 740	Gran Bretagna e Irlanda	1 019	764 250
1917 ( » 110)	183	20 130	Stati Uniti . . . . .	233	13 980	Spagna . . . . .	152	114 000
1916 ( » 100)	32	3 200	Venezuela . . . . .	8	480	Egitto . . . . .	50	37 500
<b>1135. - Avorio lavorato: in altri oggetti.</b> 448 b).			Eritrea . . . . .	5	300	Argentina . . . . .	73	54 750
1920 . . . . .	—	—	1920 (Val. 60)	3 943	236 280	Brasile . . . . .	85	63 750
1919 (Val. 120)	74	8 880	1919 ( » 50)	543	27 150	Stati Uniti . . . . .	457	342 750
1918 ( » 120)	65	7 800	1918 ( » 40)	3 061	122 440	1920 (Val. 750)	2 347	1 760 250
1917 . . . . .	—	—	1917 ( » 50)	3 304	165 200	1919 ( » 500)	2 052	1 026 000
1916 (Val. 110)	526	57 860	1916 ( » 30)	10 639	319 170	1918 ( » 400)	1 460	584 000
<b>1136. - Madreperla greggia.</b> 449 a).			<b>1138. - Madreperla lavorata: in altri oggetti.</b> 449 b).			<b>1142. - Corna greggie.</b> 451 a).		
Quintali			Gran Bretagna e Irlanda	685	109 600	Tonnellate		
Austria . . . . .	12	5 400	Aden . . . . .	500	80 000	Francia . . . . .	13	8 450
Belgio . . . . .	2	900	Algeria . . . . .	48	7 680	Gran Bretagna e Irlanda	1	650
Ceco-Slovacchia . . . . .	96	43 200	Egitto . . . . .	304	48 640	Brasile . . . . .	1	650
Francia . . . . .	179	80 550	Stati Uniti . . . . .	507	81 120	1920 (Val. 650)	15	9 750
Germania . . . . .	365	164 250	1920 (Val. 160)	2 044	327 040	1919 ( » 500)	33	19 000
Gran Bretagna e Irlanda	45	20 250	1919 ( » 130)	1 507	195 910	1918 ( » 450)	1	450
			1918 ( » 100)	201	20 100	1917 ( » 400)	4	1 600
			1917 ( » 100)	373	37 300	1916 ( » 280)	119	33 320
			1916 . . . . .	—	—			

PAESI DI DESTINAZIONE	QUANTITÀ	VALORE	PAESI DI DESTINAZIONE	QUANTITÀ	VALORE	PAESI DI DESTINAZIONE	QUANTITÀ	VALORE
<i>Segue</i> CATEGORIA XVII. — ANIMALI, PRODOTTI E SPOGLIE DI ANIMALI NON COMPRESI IN ALTRE CATEGORIE.								
	Tonnellate	Lire		Quintali	Lire		Quintali	Lire
<b>1143. - Ossa greggie.</b> 451 a).			Antille britanniche. . .	1	2 500	<b>1147. - Corna, ossa e altre materie affini,</b> 451 b). lavorate: bottoni di corno.		
Stati Uniti . . . . .	31	13 950	Argentina . . . . .	8	20 000	Austria . . . . .	68	102 000
1920 (Val. 450)	31	13 950	Bolivia . . . . .	1	2 500	Belgio . . . . .	46	69 000
1919 ( » 400)	3	1 200	Brasile . . . . .	4	10 000	Francia . . . . .	150	238 500
1918 ( » 250)	249	62 250	Chili . . . . .	24	60 000	Germania . . . . .	2	3 000
1917 ( » 180)	319	57 420	Colombia . . . . .	79	197 500	Gran Bretagna e Irlanda	91	136 500
1916 ( » 135)	68	9 180	Costarica . . . . .	4	10 000	Grecia . . . . .	26	39 000
<b>1144. - Materie affini alle ossa e alle corna,</b> 451 a). greggie.			Cuba . . . . .	1	2 500	Malta . . . . .	1	1 500
Francia . . . . .	58	154 280	Equatore . . . . .	35	87 500	Paesi Bassi . . . . .	9	13 500
Gran Bretagna e Irlanda	2	5 320	Guatemala . . . . .	3	7 500	Romania . . . . .	9	13 500
Argentina . . . . .	2	5 320	Honduras . . . . .	4	10 000	Svezia . . . . .	1	1 500
Stati Uniti . . . . .	16	42 560	Messico . . . . .	133	332 500	Svizzera . . . . .	25	37 500
1920 (Val. 2 660)	78	207 480	Panamà . . . . .	22	55 000	India britannica e Ceylon	49	73 500
1919 ( » 2 660)	252	670 320	Perù . . . . .	6	15 000	Turchia asiatica . . . . .	3	4 500
1918 ( » 400)	15	6 000	Salvador . . . . .	7	17 500	Federazione australiana.	2	3 000
1917 ( » 300)	185	55 500	Stati Uniti . . . . .	23	57 500	Egitto . . . . .	2	3 000
1916 ( » 200)	186	37 200	Venezuela . . . . .	77	192 500	Argentina . . . . .	35	52 500
<b>1145. - Corna, ossa e altre materie affini,</b> 451 b). lavorate: pettini e forcelle da testa.			1920 (Val. 2 500)	942	2 355 000	Colombia . . . . .	2	3 000
	Quintali		1919 ( » 2 000)	269	418 000	Equatore . . . . .	2	3 000
Albania . . . . .	2	5 000	1918 ( » 1 500)	561	841 500	Uruguay . . . . .	22	33 000
Belgio . . . . .	6	15 000	1917 ( » 1 000)	576	576 000	1920 (Val. 1 500)	554	831 000
Bulgaria . . . . .	22	55 000	1916 ( » 850)	1 418	1 205 300	1919 ( » 1 200)	319	382 800
Ceco-Slovacchia . . . . .	2	5 000	<b>1146. - Corna, ossa e altre materie affini,</b> 451 b). lavorate: bottoni di osso.			1918 ( » 1 000)	285	285 000
Francia . . . . .	17	42 500	Belgio . . . . .	19	22 800	1917 ( » 870)	459	399 330
Germania . . . . .	1	2 500	Bulgaria . . . . .	2	2 400	1916 ( » 870)	616	535 920
Gran Bretagna e Irlanda	10	25 000	Danimarca . . . . .	1	1 200	<b>1148. - Corna, ossa e altre materie affini,</b> 451 b). lavorate: in altri oggetti.		
Grecia . . . . .	82	205 000	Francia . . . . .	31	37 200	Belgio . . . . .	2	5 000
Malta . . . . .	2	5 000	Gran Bretagna e Irlanda	12	14 400	Ceco-Slovacchia . . . . .	1	2 500
Norvegia . . . . .	1	2 500	Grecia . . . . .	13	15 600	Gran Bretagna e Irlanda.	1	2 500
Paesi Bassi . . . . .	27	67 500	Paesi Bassi . . . . .	2	2 400	Regno dei S. C. S. . . .	2	5 000
Regno dei S. C. S. . . .	8	20 000	Romania . . . . .	25	30 000	Svizzera . . . . .	2	5 000
Romania . . . . .	34	85 000	Svizzera . . . . .	13	15 600	Turchia asiatica . . . . .	1	2 500
Russia . . . . .	15	37 500	Turchia europea . . . . .	6	7 200	Egitto . . . . .	5	12 500
Svezia . . . . .	13	32 500	India britannica e Ceylon	1	1 200	Argentina . . . . .	2	5 000
Svizzera . . . . .	15	37 500	Turchia asiatica . . . . .	10	12 000	Brasile . . . . .	1	2 500
Turchia europea . . . . .	61	152 500	Egitto . . . . .	9	10 800	Uruguay . . . . .	1	2 500
Cipro . . . . .	2	5 000	Brasile . . . . .	4	4 800	1920 (Val. 2 500)	18	45 000
India britannica e Ceylon	85	212 500	Colombia . . . . .	4	4 800	1919 ( » 2 000)	57	114 000
Indie orientali olandesi.	14	35 000	Equatore . . . . .	3	3 600	1918 ( » 1 200)	6	7 200
Turchia asiatica . . . . .	49	122 500	Paraguay . . . . .	1	1 200	1917 ( » 1 200)	24	28 800
Algeria . . . . .	1	2 500	Uruguay . . . . .	3	3 600	1916 ( » 1 050)	55	57 750
Col. brit. n. n. in Africa	2	5 000	Venezuela . . . . .	13	15 600	<b>1149-a. - Ambra greggia.</b> 452. Chilogrammi		
Col. franc. n. n. in Africa	3	7 500	1920 (Val. 1 200)	172	206 400	1920-1916 . . . . .	—	—
Egitto . . . . .	28	70 000	1919 ( » 1 000)	98	98 000			
Marocco . . . . .	1	2 500	1918 ( » 800)	32	25 600			
Tunisia . . . . .	7	17 500	1917 ( » 1 200)	68	81 600			
			1916 ( » 1 150)	72	82 800			

ANNO 1920. — ANALISI DEL COMMERCIO SPECIALE DI ESPORTAZIONE. — *Segue* Tav. XV.

PAESI DI DESTINAZIONE	QUANTITÀ	VALORE	PAESI DI DESTINAZIONE	QUANTITÀ	VALORE	PAESI DI DESTINAZIONE	QUANTITÀ	VALORE
<i>Segue</i> CATEGORIA XVII. — ANIMALI, PRODOTTI E SPOGLIE DI ANIMALI, NON COMPRESI IN ALTRE CATEGORIE.								
Chilogrammi      Lire			Chilogrammi      Lire			Chilogrammi      Lire		
<b>1149-b. - Ambra lavorata.</b> 452.			India britannica e Ceylon	300	3 600	Eritrea . . . . .	290	5 800
1920-1916 . . .   —   —			Stati Uniti . . . . .	238	2 856	Tripolitania e Cirenaica	2 165	43 300
				713	8 556		2 455	49 100
			Tripolitania e Cirenaica.	35	420	1920 (Val. 20)	<b>127 671</b>	<b>2 553 420</b>
<b>1150-γ. - Sansa.</b> 453.			1920 (Val. 12)	<b>748</b>	<b>8 976</b>	1919 ( » 12)	<i>71 431</i>	<i>857 172</i>
Tonnellate			1919 ( » 8)	<i>898</i>	<i>7 184</i>	1918 ( » 10)	<i>32 028</i>	<i>320 289</i>
Austria . . . . .	20	3 200	1918 ( » 6)	<i>344</i>	<i>2 064</i>	1917 ( » 8)	<i>32 529</i>	<i>266 232</i>
Francia . . . . .	2	320	1917 ( » 6)	<i>1 706</i>	<i>10 236</i>	1916 ( » 6)	<i>57 340</i>	<i>344 040</i>
Gran Bretagna e Irlanda	271	43 360	1916 ( » 4)	<i>10 618</i>	<i>42 472</i>			
1920 (Val. 160)	<b>293</b>	<b>46 880</b>	<b>1152. - Mercerie comuni: balocchi.</b> 454 a).			Turchia europea . . . . .	33	2 145
1919 . . . . .	—	—	Albania . . . . .	3 547	70 940	Russia asiatica . . . . .	9	585
1918 (Val. 120)	<i>76</i>	<i>9 120</i>	Austria . . . . .	233	4 660	Brasile . . . . .	65	4 225
1917 ( » 95)	<i>13</i>	<i>1 235</i>	Belgio . . . . .	9 923	198 460		107	6 955
1916 ( » 60)	<i>922</i>	<i>55 320</i>	Ceco-Slovacchia. . . . .	133	2 660	Tripolitania e Cirenaica.	46	2 990
			Francia . . . . .	8 725	174 500	1920 (Val. 65)	<b>153</b>	<b>9 945</b>
<b>1150-b. - Vinacce.</b> 453.			Germania . . . . .	29	580	1919 ( » 30)	<i>159</i>	<i>4 770</i>
Svizzera . . . . .	114	11 400	Gran Bretagna e Irlanda	7 716	154 320	1918 ( » 22)	<i>625</i>	<i>13 750</i>
1920 (Val. 100)	<b>114</b>	<b>11 400</b>	Crecia . . . . .	15 486	309 720	1917 ( » 17)	<i>62</i>	<i>1 054</i>
1919 ( » 100)	<i>112</i>	<i>11 200</i>	Malta . . . . .	1 047	20 940	1916 ( » 10)	<i>402</i>	<i>4 020</i>
1918-1917 . . .	—	—	Paesi Bassi. . . . .	115	2 300			
1916 (Val. 50)	<i>37</i>	<i>1 850</i>	Portogallo . . . . .	81	1 620	<b>1154. - Mercerie comuni: trecce, galloni</b> 454 a). e oggetti simili, di paglia, di scorza, ecc., per cappelli, misti con crino, cotone, canapa o ramiè, in proporzione inferiore a 50 per cento.		
			Regno dei S. C. S. . . . .	478	9 560	Francia . . . . .	304	9 120
<b>1150-c. - Altri concimi, non nominati.</b> 453.			Romania . . . . .	352	7 040	Grecia . . . . .	200	6 000
Francia . . . . .	341	103 300	Spagna . . . . .	775	15 500	Norvegia . . . . .	770	23 100
Egitto . . . . .	14	4 200	Svizzera . . . . .	10 531	210 620	Regno dei S. C. S. . . . .	1 358	40 740
Stati Uniti . . . . .	14	4 200	Turchia europea . . . . .	5 927	118 540	Svizzera . . . . .	486	14 580
	369	110 700	Cina . . . . .	225	4 500	1920 (Val. 30)	<b>3 118</b>	<b>93 540</b>
Tripolitania e Cirenaica.	1	300	Dodecaneso. . . . .	1 432	28 640	1919 ( » 25)	<i>79</i>	<i>1 975</i>
1920 (Val. 300)	<b>370</b>	<b>111 000</b>	India britannica e Ceylon	2 535	50 700	1918 ( » 22)	<i>495</i>	<i>10 890</i>
1919 ( » 250)	<i>847</i>	<i>211 750</i>	Samos . . . . .	773	15 460	1917 ( » 14)	<i>1 983</i>	<i>27 762</i>
1918 ( » 200)	<i>65</i>	<i>13 600</i>	Turchia asiatica . . . . .	7 911	158 220	1916 ( » 13)	<i>26</i>	<i>338</i>
1917 ( » 160)	<i>402</i>	<i>64 320</i>	Federazione australiana.	180	3 600			
1916 ( » 120)	<i>201</i>	<i>24 120</i>	Africa merid. britannica	504	10 080	<b>1155-b. - Mercerie comuni: gioielleria falsa.</b> 454 a)		
			Col brit. n. n. in Africa	177	3 540	Albania . . . . .	317	14 265
			Egitto . . . . .	11 145	222 900	Austria . . . . .	106	4 770
			Tunisia. . . . .	2 701	54 020	Belgio . . . . .	350	15 750
			Argentina . . . . .	19 649	392 980	Francia . . . . .	996	44 820
			Brasile . . . . .	2 916	58 320	Gran Bretagna e Irlanda	442	19 890
			Chili . . . . .	1 415	28 300	Grecia . . . . .	180	8 100
			Colombia. . . . .	560	11 200	Malta . . . . .	1 048	47 160
			Cuba. . . . .	228	4 560	Paesi Bassi. . . . .	98	4 410
			Equatore . . . . .	85	1 700	Spagna. . . . .	273	12 285
			Perù . . . . .	1 361	27 220			
			Salvador . . . . .	85	1 700			
			Stati Uniti. . . . .	3 974	79 480			
			Uruguay. . . . .	1 700	34 000			
			Venezuela . . . . .	562	11 240			
				125 216	2 504 320			

## CATEGORIA XVIII.

## Oggetti diversi.

Chilogrammi      Lire

**1151. - Mercerie comuni: di vetro.**  
454 a).

Albania . . . . .	43	516
Belgio . . . . .	2	24
Regno dei S. C. S. . . . .	100	1 200
Svizzera . . . . .	30	360





PAESI DI DESTINAZIONE	QUANTITÀ	VALORE	PAESI DI DESTINAZIONE	QUANTITÀ	VALORE	PAESI DI DESTINAZIONE	QUANTITÀ	VALORE
-----------------------------	----------	--------	-----------------------------	----------	--------	-----------------------------	----------	--------

Segue CATEGORIA XVIII. — OGGETTI DIVERSI.

	Chilogrammi	Lire
Turchia europea . . . . .	507	15 210
Federazione australiana . . . . .	78	2 340
Col. brit. n. n. in Africa . . . . .	218	6 540
Egitto . . . . .	89	2 670
Argentina . . . . .	380	11 400
Canada . . . . .	50	1 500
Cuba . . . . .	40	1 200
Stati Uniti . . . . .	489	14 670
1920 (Val. 30)	<b>32 935</b>	<b>988 650</b>
1919 ( » 10)	<b>24 968</b>	<b>249 680</b>
1918 ( » 8)	<b>25 444</b>	<b>203 552</b>
1917 ( » 8)	<b>14 753</b>	<b>118 064</b>
1916 ( » 8)	<b>17 014</b>	<b>136 112</b>

1157. - Mercerie fini: di cuoio. 454 b).

	Chilogrammi	Lire
Belgio . . . . .	8	800
Francia . . . . .	1 754	175 400
Gran Bretagna e Irlanda . . . . .	224	22 400
Grecia . . . . .	3	300
Svizzera . . . . .	1 318	131 800
Turchia europea . . . . .	16	1 600
India britannica e Ceylon . . . . .	162	16 200
Turchia asiatica . . . . .	836	83 600
Federazione australiana . . . . .	12	1 200
Egitto . . . . .	113	11 300
Tunisia . . . . .	10	1 000
Argentina . . . . .	29	2 900
Bolivia . . . . .	25	2 500
Brasile . . . . .	22	2 200
Canada . . . . .	4	400
Chili . . . . .	5	500
Colombia . . . . .	20	2 000
Guatemala . . . . .	44	4 400
Messico . . . . .	8	800
Panama . . . . .	21	2 100
Perù . . . . .	27	2 700
Stati Uniti . . . . .	378	37 800
1920 (Val. 160)	<b>5 039</b>	<b>503 930</b>
1919 ( » 70)	<b>569</b>	<b>39 820</b>
1918 ( » 65)	<b>1 438</b>	<b>93 470</b>
1917 ( » 45)	<b>2 425</b>	<b>109 125</b>
1916 ( » 25)	<b>2 172</b>	<b>54 300</b>

1158. - Mercerie fini: balocchi. 454 b).

	Chilogrammi	Lire
Belgio . . . . .	63	1 575
Francia . . . . .	2 123	53 075
Germania . . . . .	167	4 175
Gran Bretagna e Irlanda . . . . .	2 348	58 700
Grecia . . . . .	2 532	63 300

	Chilogrammi	Lire
Paesi Bassi . . . . .	2 114	52 850
Spagna . . . . .	752	18 800
Svizzera . . . . .	3 401	85 025
Turchia europea . . . . .	377	9 425
Dodecaneso . . . . .	352	8 800
India britannica e Ceylon . . . . .	665	16 625
Turchia asiatica . . . . .	4 718	117 950
Federazione australiana . . . . .	818	20 450
Col. brit. n. n. in Africa . . . . .	237	5 925
Egitto . . . . .	2 071	51 775
Tunisia . . . . .	747	18 675
Argentina . . . . .	2 254	56 350
Brasile . . . . .	2 281	57 025
Chili . . . . .	137	3 425
Colombia . . . . .	937	23 425
Haiti e S. Domingo . . . . .	691	17 275
Panama . . . . .	204	5 100
Perù . . . . .	1 228	30 700
Stati Uniti . . . . .	5 310	132 750
Uruguay . . . . .	889	22 225
Venezuela . . . . .	1 591	39 775
	<b>39 007</b>	<b>975 176</b>
Eritrea . . . . .	1 007	25 175
Tripolitania e Cirenaica . . . . .	133	3 325
	<b>1140</b>	<b>28 500</b>
1920 (Val. 25)	<b>40 147</b>	<b>1 003 675</b>
1919 ( » 12)	<b>25 341</b>	<b>304 092</b>
1918 ( » 10)	<b>23 556</b>	<b>235 560</b>
1917 ( » 9)	<b>27 597</b>	<b>248 373</b>
1916 ( » 7)	<b>44 511</b>	<b>311 577</b>

1159. - Mercerie fini: trecce, galloni e oggetti simili, di paglia, di scorza, ecc., per cappelli, misti con seta in proporzione inferiore al 12 per cento.

	Chilogrammi	Lire
Svizzera . . . . .	5	200
1920 (Val. 40)	<b>5</b>	<b>200</b>
1919 ( » 30)	<b>20</b>	<b>600</b>
1918 . . . . .	—	—
1917 (Val. 19)	<b>302</b>	<b>5 738</b>
1916 ( » 18)	<b>10</b>	<b>180</b>

1160. a. - Mercerie fini: gioielleria falsa. 45-b).

	Chilogrammi	Lire
Austria . . . . .	61	4 270
Belgio . . . . .	87	6 090
Danimarca . . . . .	2	140
Francia . . . . .	595	41 650
Gran Bretagna e Irlanda . . . . .	573	40 110
Grecia . . . . .	70	4 900

	Chilogrammi	Lire
Malta . . . . .	351	24 570
Spagna . . . . .	56	3 920
Svezia . . . . .	5	350
Svizzera . . . . .	3	210
Turchia europea . . . . .	1	70
Giappone . . . . .	5	350
Turchia asiatica . . . . .	16	1 120
Egitto . . . . .	593	41 510
Argentina . . . . .	2	140
Brasile . . . . .	1 196	83 720
Canada . . . . .	5	350
Colombia . . . . .	50	3 500
Stati Uniti . . . . .	397	27 790
Uruguay . . . . .	30	2 100
1920 (Val. 70)	<b>4 098</b>	<b>286 860</b>
1919 ( » 40)	<b>5 378</b>	<b>215 120</b>
1918 ( » 30)	<b>6 059</b>	<b>181 770</b>
1917 ( » 23)	<b>18 261</b>	<b>420 003</b>
1916 ( » 18)	<b>5 094</b>	<b>91 692</b>

1160. b. - Mercerie fini: altre. 454 b).

	Chilogrammi	Lire
Albania . . . . .	213	9 585
Austria . . . . .	50	2 250
Belgio . . . . .	5 285	237 825
Bulgaria . . . . .	901	40 545
Ceco-Slovacchia . . . . .	397	17 865
Danimarca . . . . .	7	315
Francia . . . . .	18 492	832 140
Germania . . . . .	428	19 260
Gibilterra . . . . .	70	3 150
Gran Bretagna e Irlanda . . . . .	19 023	856 035
Grecia . . . . .	24 340	1 095 300
Malta . . . . .	1 746	78 570
Norvegia . . . . .	3 213	144 585
Paesi Bassi . . . . .	771	34 695
Portogallo . . . . .	1 757	79 065
Regno dei S. C. S. . . . .	1 479	66 555
Romania . . . . .	3 358	151 110
Russia . . . . .	1 065	47 925
Spagna . . . . .	16 313	734 085
Svezia . . . . .	756	34 020
Svizzera . . . . .	9 498	427 410
Turchia europea . . . . .	17 575	610 875
Dodecaneso . . . . .	532	23 940
India britannica e Ceylon . . . . .	3 048	137 160
Indie orientali olandesi . . . . .	732	32 940
Persia . . . . .	311	13 995
Turchia asiatica . . . . .	7 897	355 365
Federazione australiana . . . . .	2 293	103 185
Egitto . . . . .	17 281	777 645
Tunisia . . . . .	3 449	155 205

PAESI DI DESTINAZIONE	QUANTITÀ	VALORE	PAESI DI DESTINAZIONE	QUANTITÀ	VALORE	PAESI DI DESTINAZIONE	QUANTITÀ	VALORE
<i>Segue CATEGORIA XVIII. — OGGETTI DIVERSI.</i>								
	Chilogrammi	Lire		Quintali	Lire		Quintali	Lire
Argentina . . . . .	10 259	461 655	<b>1163. - Pennelli, con asta o senza.</b>			<b>1165. - Organi da chiesa.</b>		
Bolivia . . . . .	301	17 595	456.			458 a) 1.		
Brasile . . . . .	48 583	2 186 235	Francia . . . . .	1	1 700	Malta . . . . .	18	39 600
Canada . . . . .	68	3 060	Gran Bretagna e Irlanda	10	17 000	Argentina . . . . .	6	13 200
Chili . . . . .	4 238	190 710	Grecia . . . . .	39	66 300	1920 (Val. 2 200)	<b>24</b>	<b>52 800</b>
Colombia . . . . .	3 275	147 375	Malta . . . . .	4	6 800	1919 ( » 1 600)	21	33 600
Costarica . . . . .	38	1 710	Russia . . . . .	5	8 500	1918-1916 . . . . .	—	—
Cuba . . . . .	936	42 120	Spagna . . . . .	1	1 700	<b>1166. - Organi portatili.</b>		
Equatore . . . . .	229	10 305	Svizzera . . . . .	1	1 700	458 a) 2.		
Guatemala . . . . .	157	7 065	Turchia europea . . . . .	4	6 800	Francia . . . . .	4	4 000
Messico . . . . .	723	32 535	Dodecaneso . . . . .	1	1 700	Svizzera . . . . .	3	3 000
Nicaragua . . . . .	86	3 870	India britannica e Ceylon	1	1 700	Tunisia . . . . .	2	2 000
Panama . . . . .	3 376	151 920	Siam . . . . .	4	6 800	Perù . . . . .	6	6 000
Paraguay . . . . .	15	675	Africa portoghese . . . . .	1	1 700	Stati Uniti . . . . .	50	50 000
Perù . . . . .	3 904	175 600	Egitto . . . . .	47	79 900	1920 (Val. 1 000)	<b>65</b>	<b>65 000</b>
Portorico . . . . .	3	105	Tunisia . . . . .	36	61 200	1919 ( » 300)	5	1 500
Salvador . . . . .	270	12 150	Argentina . . . . .	9	15 300	1918-1917 . . . . .	—	—
Stati Uniti . . . . .	7 704	346 680	Uruguay . . . . .	1	1 700	1916 (Val. 260)	1	260
Uruguay . . . . .	2 219	99 855	Provviste { bast. naz. . . . .	3	5 100	<b>1167. - Pianoforti a tavola e verticali.</b>		
Venezuela . . . . .	2 592	116 640	di bordo { bast. esteri . . . . .	—	—	458 b) 1.		
	<b>247 346</b>	<b>11 130 570</b>				Albania . . . . .	1	4 500
Eritrea . . . . .	1 993	89 685		168	285 600	Francia . . . . .	82	369 000
Tripolitania e Cirenaica.	1 550	69 750	Eritrea . . . . .	2	3 400	Gran Bretagna e Irlanda	2	9 000
	<b>3 543</b>	<b>159 435</b>	Somalia italiana . . . . .	3	5 100	Grecia . . . . .	20	90 000
1920 (Val. 45)	<b>250 889</b>	<b>11 290 065</b>	Tripolitania e Cirenaica.	13	22 100	Svizzera . . . . .	34	153 000
1919 ( » 30)	138 686	4 161 580		18	30 600	Turchia asiatica . . . . .	9	40 500
1918 ( » 25)	44 718	1 117 950		<b>186</b>	<b>316 200</b>	Cipro . . . . .	1	4 500
1917 ( » 22)	183 157	4 029 454	1920 (Val. 1 700)	73	109 500	Filippine . . . . .	1	4 500
1916 ( » 9)	512 909	4 616 181	1919 ( » 1 500)	159	174 900	Turchia asiatica . . . . .	20	90 000
<b>1161. - Ventagli, ordinari.</b>			1918 ( » 1 100)	208	187 200	Federazione australiana.	5	22 500
455 a).			1917 ( » 900)	424	339 200	Egitto . . . . .	10	45 000
Spagna . . . . .	14	350	<b>1164. - Organini a cilindro e sonerie musi-</b>			Marocco . . . . .	17	76 500
Cina . . . . .	100	2 500	457.	Numero		Tunisia . . . . .	28	126 000
1920 (Val. 25)	<b>114</b>	<b>2 850</b>	Francia . . . . .	5	3 500	Argentina . . . . .	66	297 000
1919 . . . . .	—	—	Grecia . . . . .	1	700	Brasile . . . . .	20	90 000
1918 (Val. 9)	28	252	Svizzera . . . . .	1	700	Canada . . . . .	1	4 500
1917 ( » 7)	186	1 302	Tunisia . . . . .	3	2 100	Chili . . . . .	12	54 000
1916 ( » 6)	94	564	Argentina . . . . .	3	2 100	Equatore . . . . .	3	13 500
<b>1162. - Ventagli, fini.</b>			Brasile . . . . .	1	700	Panama . . . . .	5	22 500
455 b).			Colombia . . . . .	2	1 400	Perù . . . . .	13	58 500
Francia . . . . .	16	880	Perù . . . . .	8	5 600	Stati Uniti . . . . .	3	13 500
Grecia . . . . .	47	2 585		<b>24</b>	<b>16 800</b>		<b>353</b>	<b>1 588 500</b>
Malta . . . . .	5	275	1920 (Val. 700)	68	40 800	Eritrea . . . . .	2	9 000
1920 (Val. 55)	<b>68</b>	<b>3 740</b>	1919 ( » 600)	—	—	Somalia italiana . . . . .	2	9 000
1919 ( » 35)	42	1 470	1918 . . . . .	7	2 450	Tripolitania e Cirenaica.	10	45 000
1918 ( » 35)	76	2 660	1917 (Val. 350)	4	120		<b>14</b>	<b>63 000</b>
1917 ( » 30)	23	690		<b>367</b>	<b>1 651 500</b>	1920 (Val. 4 500)	92	165 600
1916 ( » 30)	248	7 440		150	180 000	1919 ( » 1 800)	69	69 000
				69	69 000	1918 ( » 1 200)	625	437 500
				1916 ( » 700)				

PAESI DI DESTINAZIONE	QUANTITÀ	VALORE	PAESI DI DESTINAZIONE	QUANTITÀ	VALORE	PAESI DI DESTINAZIONE	QUANTITÀ	VALORE
<i>Segue CATEGORIA XVIII. — OGGETTI DIVERSI.</i>								
<b>1168. - Pianoforti a coda.</b> 458 b) 2.								
	Numero	Lire		Numero	Lire		Numero	Lire
Francia . . . . .	3	24 000	Brasile . . . . .	44	2 420	Equatore . . . . .	4	260
Gran Bretagna e Irlanda . . . . .	2	16 000	Messico . . . . .	15	825	Messico . . . . .	330	21 450
Svizzera . . . . .	1	8 000	Perù . . . . .	11	605	Perù . . . . .	33	2 145
Stati Uniti . . . . .	1	8 000	Stati Uniti . . . . .	20	1 100	Stati Uniti . . . . .	392	25 480
				1 272	69 960	Uruguay . . . . .	315	20 475
1920 (Val. 8 000)	7	56 000	Tripolitania e Cirenaica . . . . .	1	55	Venezuela . . . . .	10	650
1919 ( » 2 000)	2	4 000		1 273	70 015		37 125	2 413 125
1918 ( » 1 500)	2	3 060	1920 (Val. 55)	1 270	31 750	Eritrea . . . . .	2	130
1917 . . . . .	—	—	1919 ( » 25)	8 302	166 040	Somalia italiana . . . . .	102	6 630
1916 (Val. 1 800)	4	7 200	1917 ( » 25)	12 633	315 950	Tripolitania e Cirenaica . . . . .	209	13 585
			1916 ( » 20)	22 184	443 680		313	20 345
<b>1169. - Armonium.</b> 458 c).			<b>1171. - Strumenti musicali, non nominati,</b> 458 d) 2. a corda, di peso superiore a 400 grammi.			1920 (Val. 65)	37 438	2 433 470
Francia . . . . .	2	5 000	Albania . . . . .	40	2 600	1919 ( » 30)	34 182	1 025 460
Gran Bretagna e Irlanda . . . . .	1	2 500	Austria . . . . .	2	130	1918 ( » 22)	17 259	379 698
Grecia . . . . .	2	5 000	Belgio . . . . .	130	8 450	1917 ( » 22)	12 430	274 560
Norvegia . . . . .	1	2 500	Danimarca . . . . .	2 896	188 240	1916 ( » 15)	32 057	480 855
Spagna . . . . .	3	7 500	Francia . . . . .	5 578	362 570	<b>1172. - Strumenti musicali, a fiato, del peso</b> 458 e) 1. di 400 grammi o meno.		
Svizzera . . . . .	6	15 000	Germania . . . . .	695	45 175	Albania . . . . .	150	3 750
Turchia europea . . . . .	2	5 000	Gibilterra . . . . .	25	1 625	Gran Bretagna e Irlanda . . . . .	102	2 550
Egitto . . . . .	5	12 500	Gran Bretagna e Irlanda . . . . .	8 863	576 095	Spagna . . . . .	2	50
Tunisia . . . . .	2	5 000	Grecia . . . . .	2 400	156 000	Svizzera . . . . .	281	7 025
Argentina . . . . .	11	27 500	Malta . . . . .	1 223	79 495	Giappone . . . . .	24	600
Brasile . . . . .	13	32 500	Norvegia . . . . .	371	24 115	Egitto . . . . .	39	975
Chili . . . . .	2	5 000	Paesi Bassi . . . . .	817	53 105	Argentina . . . . .	1	25
Colombia . . . . .	1	2 500	Portogallo . . . . .	410	26 650	Brasile . . . . .	81	2 025
Equatore . . . . .	2	5 000	Romania . . . . .	85	5 525	Stati Uniti . . . . .	4 191	104 775
Paraguay . . . . .	1	2 500	Svezia . . . . .	708	46 020	Venezuela . . . . .	2	50
Stati Uniti . . . . .	3	7 500	Svizzera . . . . .	3 324	216 060		4 873	121 825
Uruguay . . . . .	1	2 500	Turchia europea . . . . .	1 594	103 610	Tripolitania e Cirenaica . . . . .	59	1 475
Venezuela . . . . .	1	2 500	Cina . . . . .	5	325		4 932	123 350
	59	147 500	Cipro . . . . .	103	6 695	1920 (Val. 25)	4 638	37 104
Eritrea . . . . .	2	5 000	Dodecaneso . . . . .	85	5 525	1919 ( » 8)	3 406	102 180
	61	152 500	Giappone . . . . .	335	21 775	1918 ( » 30)	753	22 740
1919 ( » 1 000)	34	31 000	Hong Kong . . . . .	6	390	1917 ( » 30)	3 188	79 700
1918 ( » 600)	12	7 200	India britannica e Ceylon . . . . .	222	14 430	1916 ( » 25)		
1917 ( » 650)	18	11 700	Indie orientali olandesi . . . . .	106	6 890	<b>1173. - Strumenti musicali, a fiato, di peso</b> 458 e) 2. superiore a 400 grammi.		
1916 ( » 600)	30	18 000	Stabilimenti dello Stretto . . . . .	54	3 510	Albania . . . . .	44	6 600
<b>1170. - Strumenti musicali, non nominati,</b> 458 d) 1. a corda, del peso di 400 grammi o meno.			Turchia asiatica . . . . .	1 049	68 185	Danimarca . . . . .	47	7 050
Albania . . . . .	150	8 250	Federazione australiana . . . . .	848	55 120	Francia . . . . .	24	3 600
Francia . . . . .	29	1 595	Africa merid. britannica . . . . .	60	3 900	Germania . . . . .	8	1 200
Gran Bretagna e Irlanda . . . . .	52	2 860	Algeria . . . . .	32	2 080	Gran Bretagna e Irlanda . . . . .	221	33 150
Grecia . . . . .	394	21 670	Egitto . . . . .	2 529	164 385	Grecia . . . . .	393	58 950
Svizzera . . . . .	276	15 180	Marocco . . . . .	125	8 125	Malta . . . . .	41	6 150
Turchia europea . . . . .	151	8 305	Tunisia . . . . .	366	23 790	Norvegia . . . . .	4	600
Turchia asiatica . . . . .	123	6 765	Argentina . . . . .	18	1 170	Portogallo . . . . .	2	300
Egitto . . . . .	7	385	Brasile . . . . .	838	54 470	Romania . . . . .	14	2 190
			Chili . . . . .	91	5 915			
			Colombia . . . . .	3	520			

PAESI DI DESTINAZIONE	QUANTITÀ	VALORE	PAESI DI DESTINAZIONE	QUANTITÀ	VALORE	PAESI DI DESTINAZIONE	QUANTITÀ	VALORE
<i>Segue</i> CATEGORIA XVIII. — OGGETTI DIVERSI.								
	Numero	Lire		Numero	Lire		Quintali	Lire
Spagna . . . . .	197	29 550	Argentina . . . . .	731	131 580	<b>1176. - Parti staccate di strumenti musicali.</b>		
Svezia . . . . .	5	750	Brasile . . . . .	631	113 580	459.		
Svizzera . . . . .	421	63 150	Canada . . . . .	2	360	Bulgaria . . . . .	4	16 000
Turchia europea . . . . .	97	14 550	Chili . . . . .	6	1 080	Francia . . . . .	25	100 000
Dodecaneso . . . . .	1	150	Colombia . . . . .	60	10 800	Gran Bretagna e Irlanda	1	4 000
Giappone . . . . .	124	18 600	Stati Uniti . . . . .	2 619	471 420	Grecia . . . . .	2	8 000
Hong-Kong . . . . .	30	4 500	Venezuela . . . . .	37	6 660	Paesi Bassi . . . . .	1	4 000
Turchia asiatica . . . . .	106	15 900		9 600	1 728 000	Svizzera . . . . .	22	88 000
Africa portoghese . . . . .	43	6 450	Tripolitania e Cirenaica . . . . .	4	720	Cipro . . . . .	1	4 000
Algeria . . . . .	12	1 800				India britannica e Ceylon	1	4 000
Egitto . . . . .	186	27 900	1920 (Val. 180)	<b>9 604</b>	<b>1 728 720</b>	Turchia asiatica . . . . .	3	12 000
Tunisia . . . . .	2	300	1919 ( » 130)	<b>5 776</b>	<b>759 100</b>	Egitto . . . . .	1	4 000
Argentina . . . . .	405	60 750	1918 ( » 100)	<b>8 415</b>	<b>841 500</b>	Marocco . . . . .	4	16 000
Brasile . . . . .	192	28 800	1917 ( » 50)	<b>6 138</b>	<b>306 900</b>	Tunisia . . . . .	13	52 000
Canada . . . . .	3	450	1916 ( » 45)	<b>7 637</b>	<b>343 665</b>	Argentina . . . . .	6	24 000
Chili . . . . .	20	3 000	<b>1175. - Strumenti musicali, non nominati:</b>			Brasile . . . . .	12	48 000
Colombia . . . . .	214	32 100	458 f.) altri.			Chili . . . . .	1	4 000
Equatore . . . . .	2	300	Austria . . . . .	4	360	Equatore . . . . .	2	8 000
Messico . . . . .	4	600	Belgio . . . . .	62	5 580	Paraguay . . . . .	1	4 000
Panamà . . . . .	222	33 300	Danimarca . . . . .	20	1 800	Stati Uniti . . . . .	3	12 000
Paraguay . . . . .	87	13 050	Francia . . . . .	736	66 240		103	412 000
Perù . . . . .	20	3 000	Germania . . . . .	11	990	Tripolitania e Cirenaica . . . . .	1	4 000
Stati Uniti . . . . .	662	99 300	Gran Bretagna e Irlanda	253	22 770			
Uruguay . . . . .	145	21 750	Grecia . . . . .	1 184	106 560	1920 (Val. 4 000)	<b>104</b>	<b>416 000</b>
Venezuela . . . . .	37	5 550	Malta . . . . .	19	1 710	1919 ( » 3 000)	<b>54</b>	<b>162 000</b>
	4 035	605 250	Svizzera . . . . .	512	46 080	1918 ( » 2 000)	<b>24</b>	<b>48 000</b>
Eritrea . . . . .	133	19 950	Turchia europea . . . . .	133	11 970	1917 ( » 2 000)	<b>24</b>	<b>48 000</b>
1920 (Val. 150)	<b>4 168</b>	<b>625 200</b>	Giappone . . . . .	26	2 340	1916 ( » 750)	<b>70</b>	<b>52 500</b>
1919 ( » 125)	<b>3 092</b>	<b>386 500</b>	India britannica e Ceylon	4	360			
1918 ( » 25)	<b>2 196</b>	<b>54 900</b>	Turchia asiatica . . . . .	24	2 160	<b>1177. - Corde per strumenti musicali, di budella (minuge).</b>		
1917 ( » 25)	<b>2 863</b>	<b>71 575</b>	Federazione australiana . . . . .	2	180		Chilogrammi	
1916 ( » 20)	<b>7 376</b>	<b>147 520</b>	Africa portoghese . . . . .	10	900	Francia . . . . .	96	57 600
<b>1174. - Strumenti musicali, non nominati:</b>			Egitto . . . . .	5	450	Gran Bretagna e Irlanda	165	99 000
458 f.) fisarmoniche a mano.			Argentina . . . . .	66	5 940	Grecia . . . . .	20	12 000
Belgio . . . . .	493	88 740	Brasile . . . . .	207	18 630	Dodecaneso . . . . .	5	3 000
Danimarca . . . . .	16	2 880	Paraguay . . . . .	16	1 440	Turchia asiatica . . . . .	3	1 800
Francia . . . . .	3 059	550 020	Perù . . . . .	60	5 400	Federazione australiana . . . . .	4	2 400
Germania . . . . .	12	2 160	Stati Uniti . . . . .	1 473	132 570	Egitto . . . . .	5	3 000
Gibilterra . . . . .	25	4 500	Venezuela . . . . .	4	360	Brasile . . . . .	86	51 600
Gran Bretagna e Irlanda	945	170 100		4 831	434 790	Stati Uniti . . . . .	48	28 800
Grecia . . . . .	15	2 700	Tripolitania e Cirenaica . . . . .	1	90			
Norvegia . . . . .	65	11 700				1920 (Val. 600)	<b>432</b>	<b>259 200</b>
Paesi Bassi . . . . .	18	3 240	1920 (Val. 90)	<b>4 832</b>	<b>434 880</b>	1919 ( » 400)	<b>1 718</b>	<b>637 200</b>
Portogallo . . . . .	2	360	1919 ( » 60)	<b>1 734</b>	<b>104 040</b>	1918 ( » 200)	<b>893</b>	<b>232 180</b>
Spagna . . . . .	10	1 800	1918 ( » 50)	<b>648</b>	<b>32 400</b>	1917 ( » 210)	<b>1 146</b>	<b>240 660</b>
Svezia . . . . .	217	39 060	1917 ( » 40)	<b>1 030</b>	<b>41 200</b>	1916 ( » 180)	<b>697</b>	<b>125 460</b>
Svizzera . . . . .	550	99 000	1916 ( » 20)	<b>1 497</b>	<b>29 940</b>			
Cina . . . . .	1	180						
Federazione australiana . . . . .	81	14 580						
Egitto . . . . .	5	900						



PAESI DI DESTINAZIONE	QUANTITÀ	VALORE	PAESI DI DESTINAZIONE	QUANTITÀ	VALORE	PAESI DI DESTINAZIONE	QUANTITÀ	VALORE
-----------------------------	----------	--------	-----------------------------	----------	--------	-----------------------------	----------	--------

## Segue CATEGORIA XVIII. — OGGETTI DIVERSI.

Numero			Lire			Numero			Lire		
Regno dei S. C. S. . . . .	41 633	46 330	Svizzera . . . . .	541	24 345	Ceco-Slovacchia . . . . .	6 108	54 972			
Romania . . . . .	8 106	81 660	Turchia europea . . . . .	3 514	158 130	Danimarca . . . . .	50 938	458 442			
Russia . . . . .	2 436	24 360	India britannica e Ceylon . . . . .	150	6 750	Francia . . . . .	487 501	4 387 509			
Svizzera . . . . .	8 201	82 010	Turchia asiatica . . . . .	68	3 060	Germania . . . . .	2 565	23 085			
Turchia europea . . . . .	435 732	4 357 320	Egitto . . . . .	1 573	70 785	Gran Bretagna e Irlanda . . . . .	1 414 257	728 313			
Cipro . . . . .	676	6 760	Tunisia . . . . .	25	1 125	Grecia . . . . .	49 589	446 301			
Dodecaneso . . . . .	45 564	455 640	Argentina . . . . .	2 583	116 235	Malta . . . . .	4 818	43 362			
India britannica e Ceylon . . . . .	422 386	4 223 860	Brasile . . . . .	45	2 025	Norvegia . . . . .	7 595	68 355			
Indie orientali olandesi . . . . .	56 316	563 160	Chili . . . . .	96	4 320	Paesi Bassi . . . . .	74 770	672 930			
Stabilimenti dello Stretto . . . . .	11 500	115 000	Colombia . . . . .	216	9 720	Polonia . . . . .	234	2 106			
Turchia asiatica . . . . .	181 940	1 819 400	Costarica . . . . .	20	900	Regno dei S. C. S. . . . .	40	360			
Federazione australiana . . . . .	9	90	Cuba . . . . .	190	8 550	Romania . . . . .	35 914	323 226			
Africa spagnola . . . . .	996	9 960	Perù . . . . .	335	15 075	Spagna . . . . .	31 922	287 298			
Algeria . . . . .	6 720	67 200	Stati Uniti . . . . .	124	5 580	Svezia . . . . .	1 508	13 672			
Col. brit. n. n. in Africa . . . . .	2 952	29 520	Uruguay . . . . .	1 899	85 455	Svizzera . . . . .	53 841	484 569			
Col. franc. n. n. in Africa . . . . .	3 288	32 880	Venezuela . . . . .	892	40 140	Turchia europea . . . . .	12 821	115 389			
Egitto . . . . .	112 661	1 126 610		15 074	678 330	Cipro . . . . .	4 744	42 696			
Marocco . . . . .	14 214	142 140	Eritrea . . . . .	14	630	Dodecaneso . . . . .	2 680	24 120			
Tunisia . . . . .	13 387	133 870		15 074	678 330	Russia asiatica . . . . .	350	3 150			
Zanzibar . . . . .	18 000	180 000	1920 (Val. 45)	15 688	678 960	Samos . . . . .	1 179	10 611			
Argentina . . . . .	270	2 700	1919 ( » 20)	13 425	268 500	Turchia asiatica . . . . .	9 476	85 284			
Bolivia . . . . .	270	2 700	1918 ( » 20)	50 525	1 020 500	Federazione australiana . . . . .	44 386	399 474			
Brasile . . . . .	505	5 050	1917 ( » 12)	47 503	594 036	Nuova Zelanda . . . . .	672	6 048			
Chili . . . . .	1 662	16 620	1916 ( » 11)	26 087	296 957	Algeria . . . . .	27	243			
Colombia . . . . .	6 344	63 440				Col. franc. n. n. in Africa . . . . .	2 000	18 000			
Cuba . . . . .	9 732	97 320	<b>1185. - Cappelli di seta pura o mista con</b> 464 b) 1. <b>altre materie (eccetto quelli guar-</b> <b>niti, da donna).</b>			Egitto . . . . .	30 156	271 404			
Guatemala . . . . .	113	1 130	Francia . . . . .	43	1 935	Tunisia . . . . .	1 544	13 896			
Haiti e S. Domingo . . . . .	96	960	Gran Bretagna e Irlanda . . . . .	86	3 870	Argentina . . . . .	40 708	366 372			
Panamà . . . . .	500	5 000	Svizzera . . . . .	56	2 520	Brasile . . . . .	235	2 115			
Perù . . . . .	4 762	47 620	Argentina . . . . .	48	2 160	Canada . . . . .	2 741	24 669			
Stati Uniti . . . . .	1 224	12 240	Colombia . . . . .	215	9 675	Chili . . . . .	190	1 710			
Uruguay . . . . .	204	2 040	Costarica . . . . .	35	1 575	Colombia . . . . .	4 362	39 258			
Venezuela . . . . .	120	1 200	Cuba . . . . .	12	540	Cuba . . . . .	28	252			
	1 658 555	16 585 550	Equatore . . . . .	7	315	Equatore . . . . .	972	8 748			
Eritrea . . . . .	1 222	12 220	Messico . . . . .	36	1 620	Guatemala . . . . .	300	2 700			
Tripolitania e Cirenaica . . . . .	29 182	291 820	Perù . . . . .	264	11 880	Haiti e San Domingo . . . . .	1 185	10 665			
	30 404	304 040	Stati Uniti . . . . .	35	1 575	Messico . . . . .	1 224	11 016			
1920 (Val. 10.—)	1 688 959	16 889 590				Panamà . . . . .	1 364	12 276			
1919 ( » 6.—)	503 804	3 023 184	1920 (Val. 45)	837	37 665	Perù . . . . .	1 065	9 585			
1918 ( » 3,25)	804 055	2 613 178	1919 ( » 30)	916	27 480	Stati Uniti . . . . .	1 407 604	12 668 436			
1917 ( » 1,75)	1 376 569	2 408 996	1918 ( » 30)	2 750	82 500	Uruguay . . . . .	2 598	23 382			
1916 ( » 1.—)	1 847 718	1 847 718	1917 ( » 15)	3 948	59 220	Venezuela . . . . .	21 274	191 466			
			1916 ( » 13)	2 170	28 210		3 914 970	35 234 730			
<b>1184. - Cappelli, guarniti, da donna.</b> 464 a).			<b>1186. - Cappelli di paglia, di truciolo, ecc.,</b> 464 b) 2. <b>non guarniti.</b>			Tripolitania e Cirenaica . . . . .	1 510	13 590			
Belgio . . . . .	3	135	Albania . . . . .	1 115	10 035	1920 (Val. 9.—)	3 916 483	35 248 320			
Francia . . . . .	1 050	47 250	Austria . . . . .	286	2 574	1919 ( » 6.—)	3 521 742	21 130 452			
Gran Bretagna e Irlanda . . . . .	1 310	58 950	Belgio . . . . .	29 700	267 300	1918 ( » 4,50)	3 264 028	14 638 126			
Grecia . . . . .	434	19 530	Bulgaria . . . . .	66 384	597 456	1917 ( » 2,60)	4 657 130	10 548 538			
Romania . . . . .	6	270				1916 ( » 2.—)	4 596 411	9 192 822			

ANNO 1920. — ANALISI DEL COMMERCIO SPECIALE DI ESPORTAZIONE. — *Segue* Tav. XV.

PAESI DI DESTINAZIONE	QUANTITÀ	VALORE	PAESI DI DESTINAZIONE	QUANTITÀ	VALORE	PAESI DI DESTINAZIONE	QUANTITÀ	VALORE
-----------------------------	----------	--------	-----------------------------	----------	--------	-----------------------------	----------	--------

*Segue* CATEGORIA XVIII. — OGGETTI DIVERSI.

Numero	Lire	Numero	Lire	Numero	Lire
<b>1187. - Cappelli di paglia, di truciolo, ecc., 464 b) 2. guarniti (eccetto quelli guarniti, da donna).</b>					
Albania . . . . .	3 601	57 616	Salvador . . . . .	6 884	110 144
Austria . . . . .	2 510	40 160	Stati Uniti . . . . .	131 906	2 110 496
Belgio . . . . .	3 439	55 024	Uruguay . . . . .	9 021	144 336
Bulgaria . . . . .	51 173	818 768	Venezuela . . . . .	19 828	317 248
Danimarca . . . . .	63 154	1 010 464		<b>1 333 034</b>	<b>21 328 544</b>
Francia . . . . .	96 923	1 550 768	Eritrea . . . . .	445	7 120
Germania . . . . .	761	12 176	Somalia italiana . . . . .	325	5 200
Gran Bretagna e Irlanda	48 507	776 112	Tripolitania e Cirenaica,	4 329	69 264
Grecia . . . . .	76 580	1 225 280		5 099	81 584
Malta . . . . .	8 261	132 176	1920 (Val. 16.—)	<b>1 338 133</b>	<b>21 410 128</b>
Norvegia . . . . .	19 407	310 512	1919 ( » 10.—)	495 076	4 950 760
Paesi Bassi . . . . .	51 261	820 176	1918 ( » 6.—)	455 708	2 734 248
Polonia . . . . .	6 000	96 000	1917 ( » 4,20)	797 519	3 349 580
Regno dei S. C. S. . . . .	7 953	127 248	1916 ( » 2,90)	1 745 461	5 061 837
Romania . . . . .	35 824	573 184	<b>1188. - Cappelli di feltro di pelo (eccetto 464 b) 3. quelli guarniti, da donna).</b>		
Russia . . . . .	3 044	48 704	Albania . . . . .	930	37 200
Spagna . . . . .	3 175	50 800	Austria . . . . .	41 510	1 660 400
Svezia . . . . .	116	1 856	Belgio . . . . .	51 273	2 050 920
Svizzera . . . . .	31 626	506 016	Bulgaria . . . . .	14 482	579 280
Turchia europea . . . . .	43 048	688 768	Danimarca . . . . .	29 416	1 176 640
Cipro . . . . .	17 144	274 304	Francia . . . . .	268 051	10 722 040
Dodecaneso . . . . .	9 366	149 856	Germania . . . . .	4 447	177 880
Indie orientali olandesi . . . . .	15 746	251 936	Gibilterra . . . . .	269	14 700
Persia . . . . .	180	2 880	Gran Bretagna e Irlanda	701 173	28 046 920
Turchia asiatica . . . . .	65 955	1 055 280	Grecia . . . . .	49 622	1 984 880
Federazione australiana . . . . .	6 801	108 816	Malta . . . . .	1 829	73 160
Africa merid. britannica . . . . .	144	2 304	Norvegia . . . . .	23 145	925 800
Africa portoghese . . . . .	60	960	Paesi Bassi . . . . .	13 926	557 040
Algeria . . . . .	1 624	25 984	Portogallo . . . . .	1 144	45 760
Egitto . . . . .	117 382	1 878 112	Regno dei S. C. S. . . . .	5 796	231 840
Marocco . . . . .	233	3 728	Romania . . . . .	66 008	2 640 320
Tunisia . . . . .	10 910	174 560	Spagna . . . . .	17 858	714 320
Antille britanniche . . . . .	346	5 536	Svezia . . . . .	34 016	1 360 640
Argentina . . . . .	83 169	1 330 704	Svizzera . . . . .	88 638	3 545 520
Bolivia . . . . .	4 373	69 968	Turchia europea . . . . .	9 592	383 680
Brasile . . . . .	50 001	800 016	Cina . . . . .	518	20 720
Canada . . . . .	8 555	136 880	Cipro . . . . .	769	30 760
Chili . . . . .	22 122	353 952	Filippine . . . . .	1 175	47 000
Colombia . . . . .	32 906	526 496	Giappone . . . . .	25 476	1 019 040
Costarica . . . . .	4 392	70 272	India britannica e Ceylon	150	6 000
Cuba . . . . .	59 796	956 736	Indie orientali olandesi . . . . .	830	33 200
Equatore . . . . .	19 908	318 528	Persia . . . . .	12	480
Guatemala . . . . .	588	9 408	Samos . . . . .	12	480
Haiti e S. Domingo . . . . .	2 478	39 648	Siam . . . . .	723	28 920
Messico . . . . .	7 817	125 072	Turchia asiatica . . . . .	5 245	209 800
Nicaragua . . . . .	2 346	37 536	Federazione australiana . . . . .	96 598	3 863 920
Panamà . . . . .	10 681	170 896	Nuova Zelanda . . . . .	13 025	521 000
Paraguay . . . . .	1 524	24 384	Africa merid. britannica	10 676	427 040
Perù . . . . .	52 485	839 760	<b>1189. - Cappelli di feltro di lana (eccetto 464 b) 3. quelli guarniti, da donna).</b>		
			Albania . . . . .	335	6 700
			Austria . . . . .	70 739	1 414 780
			Belgio . . . . .	410 634	8 212 680
			Bulgaria . . . . .	130 631	2 612 620
			Ceco-Slovacchia . . . . .	24	480
			Danimarca . . . . .	42 291	845 820
			Francia . . . . .	1 169 572	23 391 440
			Germania . . . . .	640	12 800
			Gran Bretagna e Irlanda	186 205	3 724 100
			Grecia . . . . .	169 788	3 395 760
			Malta . . . . .	17 585	351 700
			Norvegia . . . . .	42 039	840 780
			Paesi Bassi . . . . .	163 911	3 278 220
			Polonia . . . . .	5 561	111 220



PAESI • DI DESTINAZIONE	QUANTITÀ	VALORE	PAESI DI DESTINAZIONE	QUANTITÀ	VALORE	PAESI DI DESTINAZIONE	QUANTITÀ	VALORE
<i>Segue</i> CATEGORIA XVIII. — OGGETTI DIVERSI.								
	Numero	Lire		Numero	Lire		Numero	Lire
Regno dei S. C. S. . . . .	47 064	941 280.	Stati Uniti . . . . .	19 951	399 020	Haiti e S. Domingo . . . . .	4 571	91 420
Romania . . . . .	892 132	17 842 640	Uruguay . . . . .	28 052	561 040	Messico . . . . .	22	440
Russia . . . . .	4 540	90 800	Venezuela . . . . .	17 440	348 800	Nicaragua . . . . .	14	280
Spagna . . . . .	26 357	527 140		5 596 939	111 938 780	Perù . . . . .	563	11 260
Svezia . . . . .	55 642	1 112 840	Eritrea . . . . .	6 017	120 340	Stati Uniti . . . . .	9 136	182 720
Svizzera . . . . .	488 301	9 766 020.	Somalia italiana . . . . .	90	1 800	Uruguay . . . . .	1 764	35 280
Turchia europea . . . . .	96 571	1 931 420	Tripolitania e Cirenaica . . . . .	4 828	96 560	Venezuela . . . . .	2 401	48 020
Ungheria . . . . .	2 600	52 000		10 935	218 700		189 120	3 782 400
Cina . . . . .	73 350	1 467 100	1920 (Val. 20.—)	<b>5 607 874</b>	<b>112 157 480</b>	Somalia italiana . . . . .	1 000	20 000
Cipro . . . . .	5 271	105 420	1919 ( » 12.—)	<b>2 228 036</b>	<b>26 736 432</b>	1920 (Val. 20.—)	<b>190 120</b>	<b>3 802 400</b>
Colonie francesi in Asia . . . . .	1 572	31 441	1918 ( » 6.—)	<b>2 736 465</b>	<b>16 418 790</b>	1919 ( » 12.—)	<b>87 912</b>	<b>1 054 944</b>
Dodecaneso . . . . .	9 182	183 640	1917 ( » 3.50)	<b>3 358 298</b>	<b>11 754 043</b>	1918 ( » 8.—)	<b>150 756</b>	<b>1 206 048</b>
Filippine . . . . .	12 277	245 540	1916 ( » 2.—)	<b>3 118 968</b>	<b>6 237 936</b>	1917 ( » 5.50)	<b>142 835</b>	<b>785 593</b>
Giappone . . . . .	325	6 500				1916 ( » 2.70)	<b>45 672</b>	<b>123 314</b>
Hong-Kong . . . . .	418	8 360	<b>1190. - Cappelli di qualsiasi altra materia</b>			<b>1191. - Fiori finti.</b>		
India britannica e Ceylon . . . . .	96 771	1 935 420	464 b) 3. (eccetto quelli guarniti, da donna).			465.		
Indie orientali olandesi . . . . .	42 940	858 800	Albania . . . . .	125	2 500	Chilogrammi		
Siam . . . . .	19 687	393 740	Austria . . . . .	36	720	Francia . . . . .	305	42 700
Stabilimenti dello Stretto . . . . .	220 437	4 408 740	Belgio . . . . .	2 776	55 520	Gran Bretagna e Irlanda . . . . .	165	23 100
Turchia asiatica . . . . .	50 185	1 003 700	Bulgaria . . . . .	1 934	38 680	Malta . . . . .	58	8 120
Federazione australiana . . . . .	11 419	228 380	Danimarca . . . . .	18	360	Romania . . . . .	5	700
Nuova Zelanda . . . . .	4 048	80 960	Francia . . . . .	34 258	685 160	Spagna . . . . .	4	560
Africa merid. britannica . . . . .	11 201	224 020	Germania . . . . .	10	200	Svizzera . . . . .	77	10 780
Africa portoghese . . . . .	1 320	26 400	Gran Bretagna e Irlanda . . . . .	17 822	356 440	Turchia europea . . . . .	468	65 520
Africa spagnola . . . . .	46 430	928 600	Grecia . . . . .	2 596	51 920	Cina . . . . .	20	2 800
Algeria . . . . .	3 535	70 700	Malta . . . . .	50	1 000	Egitto . . . . .	161	22 540
Col. brit. n. n. in Africa . . . . .	720	14 400	Paesi Bassi . . . . .	17	340	Argentina . . . . .	108	15 120
Col. franc. n. n. in Africa . . . . .	11 300	226 000	Regno dei S. C. S. . . . .	27 927	558 540	Brasile . . . . .	55	7 700
Egitto . . . . .	30 619	612 380	Romania . . . . .	17 398	347 960	Equatore . . . . .	87	12 180
Marocco . . . . .	4 480	89 600	Russia . . . . .	1 144	22 880	Haiti e S. Domingo . . . . .	120	16 800
Tunisia . . . . .	9 019	180 380	Spagna . . . . .	2 344	46 880	Messico . . . . .	127	17 780
Zanzibar . . . . .	122	2 440	Svezia . . . . .	552	11 040	Perù . . . . .	46	6 440
Antille britanniche . . . . .	2 087	51 740	Svizzera . . . . .	6 058	121 160	Stati Uniti . . . . .	24	3 360
Antille olandesi . . . . .	5 760	115 200	Turchia europea . . . . .	8 858	177 160	Venezuela . . . . .	21	2 940
Argentina . . . . .	39 899	797 980	Aden . . . . .	5 872	117 440		1 851	259 140
Bolivia . . . . .	22 219	444 380	Dodecaneso . . . . .	50	1 000	Eritrea . . . . .	3	420
Brasile . . . . .	3 468	69 360	India britannica e Ceylon . . . . .	200	4 000	Somalia italiana . . . . .	62	8 680
Canada . . . . .	6 610	132 200	Turchia asiatica . . . . .	6 441	128 820	Tripolitania e Cirenaica . . . . .	242	35 880
Chili . . . . .	47 192	943 840	Nuova Zelanda . . . . .	75	1 500		307	42 980
Colombia . . . . .	245 924	4 918 480	Algeria . . . . .	1	20		<b>2 158</b>	<b>302 120</b>
Costarica . . . . .	11 533	230 660	Col. franc. n. n. in Africa . . . . .	600	12 000	1920 (Val. 140)	<b>1 138</b>	<b>113 800</b>
Cuba . . . . .	118 495	2 369 900	Egitto . . . . .	7 729	154 580	1919 ( » 100)	<b>2 156</b>	<b>172 480</b>
Equatore . . . . .	33 518	670 360	Tunisia . . . . .	56	1 120	1918 ( » 80)	<b>1 232</b>	<b>86 240</b>
Guatemala . . . . .	8 845	176 900	Argentina . . . . .	4 624	92 480	1917 ( » 70)	<b>3 244</b>	<b>227 080</b>
Haiti e S. Domingo . . . . .	16 820	336 400	Bolivia . . . . .	5 400	108 000			
Honduras . . . . .	4 210	84 200	Brasile . . . . .	132	2 640			
Messico . . . . .	36 643	732 860	Chili . . . . .	5 818	116 360			
Nicaragua . . . . .	1 368	27 360	Colombia . . . . .	852	17 040			
Panamà . . . . .	20 996	419 920	Costarica . . . . .	528	10 560			
Paraguay . . . . .	2 219	44 380	Cuba . . . . .	6 188	123 760			
Perù . . . . .	194 308	3 886 160	Equatore . . . . .	2 160	43 200			
Salvador . . . . .	19 592	391 840						



PAESI DI DESTINAZIONE	QUANTITÀ	VALORE	PAESI DI DESTINAZIONE	QUANTITÀ	VALORE	PAESI DI DESTINAZIONE	QUANTITÀ	VALORE
-----------------------------	----------	--------	-----------------------------	----------	--------	-----------------------------	----------	--------

*Segue* CATEGORIA XVIII. — OGGETTI DIVERSI.

	Valore dichiarato	Lire		Valore dichiarato	Lire		Valore dichiarato	Lire
Portogallo . . . . .	...	15 275	Salvador . . . . .	...	2 600	Argentina . . . . .	...	184 425
Regno dei S. C. S. . . . .	...	3 400	Stati Uniti . . . . .	...	2 470 069	Brasile . . . . .	...	72 035
Romania . . . . .	...	343 300	Uruguay . . . . .	...	128 142	Chili . . . . .	...	41 635
Russia . . . . .	...	2 150	Venezuela . . . . .	...	7 100	Cuba . . . . .	...	95 500
Spagna . . . . .	...	307 372		...	16 662 870	Messico . . . . .	...	6 000
Svezia . . . . .	...	124 075	Tripolitania e Cirenaica.	...	4 750	Stati Uniti . . . . .	...	3 850 762
Svizzera . . . . .	...	704 856		...			...	10 551 029
Turchia europea . . . . .	...	34 090	1920 (Val. D.) . . . . .	...	16 687 620	Tripolitania e Cirenaica.	...	300
Cina . . . . .	...	112 736	1919 ( » D.) . . . . .	...	3 130 586		...	10 551 329
Dodecaneso . . . . .	...	2 060	1918 ( » D.) . . . . .	...	976 632	1920 (Val. D.) . . . . .	...	3 178 903
Filippine . . . . .	...	3 000	1917 ( » D.) . . . . .	...	1 249 229	1918 ( » D.) . . . . .	...	1 194 423
Giappone . . . . .	...	59 775	1916 ( » D.) . . . . .	...	1 573 503	1917 ( » D.) . . . . .	...	1 349 111
Hong-Kong . . . . .	...	13 520				1916 ( » D.) . . . . .	...	3 352 973
India britannica e Ceylon	...	139 946	<b>1199. - Oggetti da collezione e d'arte, altri :</b>					
Siam . . . . .	...	600	470 b) 2. antichi.					
Stabilimenti dello Stretto	...	7 020	Daziati a L. 1 per cento sul V. D. di L.	10 551 329				
Turchia asiatica . . . . .	...	59 035	Riscossione . . . . .	»	105 513			
Federazione australiana.	...	41 828	Austria . . . . .	...	291 590			
Nuova Zelanda . . . . .	...	15 630	Belgio . . . . .	...	51 085			
Africa merid. britannica	...	10 280	Ceco-Slovacchia . . . . .	...	3 975			
Algeria . . . . .	...	4 240	Danimarca . . . . .	...	77 160			
Col. brit. n. n. in Africa	...	8 635	Finlandia . . . . .	...	2 480			
Egitto . . . . .	...	508 701	Francia . . . . .	...	1 936 867			
Marocco . . . . .	...	25 725	Germania . . . . .	...	502 155			
Tunisia . . . . .	...	10 230	Gran Bretagna e Irlanda	...	1 785 234			
Abissinia . . . . .	...	3 700	Grecia . . . . .	...	3 300			
Argentina . . . . .	1 651 416		Malta . . . . .	...	300			
Bolivia . . . . .	...	400	Norvegia . . . . .	...	19 700			
Brasile . . . . .	...	816 769	Paesi Bassi . . . . .	...	122 110			
Canada . . . . .	...	12 875	Portogallo . . . . .	...	2 000			
Chili . . . . .	...	139 992	Romania . . . . .	...	1 100			
Colombia . . . . .	...	29 791	Russia . . . . .	...	500			
Cuba . . . . .	...	85 501	Spagna . . . . .	...	71 590			
Equatore . . . . .	...	3 260	Svezia . . . . .	...	273 567			
Guatemala . . . . .	...	5 000	Svizzera . . . . .	...	853 009			
Haiti e S. Domingo . . . . .	...	1 200	Turchia europea . . . . .	...	22 700			
Messico . . . . .	...	48 400	Cina . . . . .	...	2 100			
Nicaragua . . . . .	...	800	India britannica e Ceylon	...	1 510			
Panamà . . . . .	...	3 000	Federazione australiana.	...	2 300			
Paraguay . . . . .	...	680	Egitto . . . . .	...	274 340			
Perù . . . . .	...	46 020						

## CATEGORIA XIX.

**Metalli preziosi.****1200. - Oro greggio, in verghe, in polvero**  
471 a). o in rottami.

	Chilogrammi	Lire
Francia . . . . .	47	491 761
1920 (Val. 10 463)	47	491 761
1919 ( » 4 740)	104	492 960
1918 ( » 4 734)	3	14 202
1917 ( » 4 000)	103	432 000
1916 ( » 3 170)	485	1 537 450

**1201. - Oro in monete.**  
471 b).

1920-1916 . . . . .	—	—
---------------------	---	---

**1202. - Argento in monete dell'Unione La-**  
472. tina.

1920 . . . . .	—	—
1919 (Val. 272)	2 000	544 000
1918 ( » 218)	80	17 440
1917-1916 . . . . .	—	—

TAV. XVI.  
**IMPORTAZIONI TEMPORANEE.**  
 ANNO 1920.

PAESI DI PROVENIENZA	QUANTITÀ	VALORE	PAESI DI PROVENIENZA	QUANTITÀ	VALORE	PAESI DI PROVENIENZA	QUANTITÀ	VALORE
----------------------------	----------	--------	----------------------------	----------	--------	----------------------------	----------	--------

**I. — Materie prime per la fabbricazione di prodotti da esportare.**

**A. — Spirito puro  
per la fabbricazione di vermut e liquori.**

(Riesportazioni: V. Tav. XVII, Gruppo I A-B).

**10. — Spirito puro in botti o caratelli.**  
6 a).

	Ettoltri	Lire
Francia . . . . .	74	55 500
India britannica e Ceylon . . . . .	77	57 750
Stati Uniti . . . . .	5 714	4 285 500
1920 . . . . .	5 865	4 398 750
1919 . . . . .	2 742	1 645 200
1918 . . . . .	8 787	4 832 850
1917 . . . . .	8 693	2 825 225
1916 . . . . .	—	—

**B. — Zucchero e glucosio  
per la fabbricazione di prodotti zuccherati.**

(Riesportazioni: V. Tav. XVII, Gruppo I A-B).

**49. — Zucchero di prima classe.**  
18 a).

	Quintali	Lire
Belgio . . . . .	6	1 950
Francia . . . . .	1 650	536 250
Svizzera . . . . .	149	48 425
Giappone . . . . .	136	44 200
Indie orientali olandesi . . . . .	3 335	1 083 875
Africa portoghese . . . . .	102	33 150
Col. franc. n. n. in Africa . . . . .	427	138 775
Egitto . . . . .	1 229	399 425
Brasile . . . . .	351	114 075
Cuba . . . . .	1 785	580 125
Stati Uniti . . . . .	20 614	6 699 550
1920 . . . . .	29 784	6 679 800
1919 . . . . .	28 328	6 373 800
1918 . . . . .	22 642	4 754 820
1917 . . . . .	29 276	3 366 740
1916 . . . . .	16 368	1 816 848

**50. — Zucchero di seconda classe.**  
18 b).

1920-1917 . . . . .	—	—
1916 . . . . .	8	744

**51. — Glucosio liquido.**

	Quintali	Lire
1920-1917 . . . . .	—	—
1916 . . . . .	321	27 285

**C. — Filati di cotone per la fabbricazione  
di tessuti, nastri e galloni, misti di  
seta e cotone.**

(Riesportazioni: V. Tav. XVII, Gruppo I-C).

**348-c. — Filati di cotone, semplici, greggi, di  
più di 20,000 fino a 30,000 m. per  
mezzo Kg.**

1920-1917 . . . . .	—	—
1916 . . . . .	22	10 010

**348-f. — Filati di cotone, semplici, greggi, di  
più di 50,000 fino a 60,000 m. per  
mezzo Kg.**

1920-1917 . . . . .	—	—
1916 . . . . .	57	41 325

**351-c. — Filati di cotone, ritorti, greggi, di  
più di 20,000 fino a 30,000 m. per  
mezzo Kg.**

1920-1917 . . . . .	—	—
1916 . . . . .	9	6 165

**351-d. — Filati di cotone, ritorti, greggi, di  
più di 30,000 fino a 40,000 m. per  
mezzo Kg.**

1920 . . . . .	—	—
1919 . . . . .	17	24 650
1918 . . . . .	—	—
1917 . . . . .	11	12 980
1916 . . . . .	9	8 091

**351-e. — Filati di cotone, ritorti, greggi, di  
più di 40,000 fino a 50,000 m. per  
mezzo Kg.**

1920 . . . . .	—	—
1919 . . . . .	4	8 400
1918 . . . . .	—	—
1917 . . . . .	21	39 480
1916 . . . . .	37	41 181

**351-f. — Filati di cotone, ritorti, greggi, di  
più di 50,000 fino a 60,000 m. per  
mezzo Kg.**

	Quintali	Lire
Gran Bretagna e Irlanda . . . . .	30	105 000
1920 . . . . .	30	105 000
1919 . . . . .	5	11 500
1918 . . . . .	20	46 000
1917 . . . . .	—	—
1916 . . . . .	14	17 738

**351-g. — Filati di cotone, ritorti, greggi, di  
più di 60,000 m. per mezzo Kg.**

	Quintali	Lire
Gran Bretagna e Irlanda . . . . .	116	423 400
1920 . . . . .	116	423 400
1919 . . . . .	141	338 400
1918 . . . . .	58	139 200
1917 . . . . .	133	273 980
1916 . . . . .	348	739 500

**353-e. — Filati di cotone, ritorti, tinti, di  
più di 40,000 fino a 50,000 m. per  
mezzo Kg.**

1920-1917 . . . . .	—	—
1916 . . . . .	3	3 70

**353-f. — Filati di cotone, ritorti, tinti, di  
più di 50,000 fino a 60,000 m. per  
mezzo Kg.**

1920-1917 . . . . .	—	—
1916 . . . . .	4	5 668

**353-g. — Filati di cotone, ritorti, tinti, di più  
di 60,000 m. per mezzo Kg.**

1920-1917 . . . . .	—	—
1916 . . . . .	1	2 275

**D. — Lane per essere filate.**

(Riesportazioni: V. Tav. XVII, Gruppo I-D).

**412. — Lane pettinate, non tinte.**  
187 e) 1.

1920 . . . . .	—	—
1919 . . . . .	291	735 000
1918 . . . . .	2 261	4 522 000
1917-1916 . . . . .	—	—

PAESI DI PROVENIENZA	QUANTITÀ	VALORE	PAESI DI PROVENIENZA	QUANTITÀ	VALORE	PAESI DI PROVENIENZA	QUANTITÀ	VALORE
	Quintali	Lire		Quintali	Lire		Quintali	Lire
<b>413. - Lane pettinate, tinto.</b> 187 e) 2.			<b>676. - Ferro e acciaio, laminati o battuti, in</b> 275 a) 2. <b>verghe, spranghe, ecc., aventi in</b> <b>sezione diametro o lati di 7 mm. o</b> <b>meno, ma più di 5 mm.</b>			<b>682 a - Ferro e acciaio, in lamiera, della</b> 275 c) 3. <b>groschezza di mm. 1 e mezzo o meno,</b> <b>non tagliate.</b>		
1920-1919 . . . . .	—	—	Germania . . . . .	40	7 200	Belgio . . . . .	94	23 030
1918 . . . . .	30	90 000	Gran Bretagna e Irlanda	1	180	1920 . . . . .	94	23 030
1917-1916 . . . . .	—	—	1920 . . . . .	41	7 380	1919-1917 . . . . .	—	—
<b>E. — Filati di pelo di cammello per la</b> <b>fabbricazione di cigne di tra-</b> <b>missione.</b>			1919 . . . . .	—	—	1916 . . . . .	53	5 035
(Riesportazioni: V. Tav. XVII, Gruppo I-F).			1918 . . . . .	35	5 075	<b>685. - Tubi di ferro o di acciaio, con parete</b> 278 a). <b>della groschezza di 4 mm. e più.</b>		
<b>434 a. - Filati di pelo di cammello, ritorti,</b> 193 b) 1. <b>greggi, misuranti fino a 50,000 m.</b> <b>per Kg.</b>			1917-1916 . . . . .	—	—	1920 . . . . .	—	—
1920 . . . . .	—	—	<b>677. - Ferro e acciaio, laminati o battuti, in</b> 275 a) 3. <b>verghe, spranghe, ecc., aventi in se-</b> <b>zione diametro o lati di 5 mm. o meno.</b>			1919 . . . . .	125	48 125
1919 . . . . .	28	106 400	1920-1916 . . . . .	—	—	1918-1916 . . . . .	—	—
1918-1916 . . . . .	—	—	<b>678. - Ferro e acciaio, tirati in fili, aventi</b> 275 b) 1. <b>un diametro di 5 mm. o meno, ma</b> <b>più di mm. 1 e mezzo.</b>			1920 . . . . .	—	—
<b>F. — Materiali metallici per la costru-</b> <b>zione di caldaie, macchine e ap-</b> <b>parecchi.</b>			1920-1919 . . . . .	—	—	1919 . . . . .	143	56 485
(Riesportazioni: V. Tav. XVII, Gruppo I-F).			1918 . . . . .	7	1 050	1918-1917 . . . . .	—	—
<b>664. - Ghisa, da affinazione e da fusione, in</b> 273 a). <b>pani.</b>			1917 . . . . .	2	380	1916 . . . . .	2	230
Belgio . . . . .	93	9 300	1916 . . . . .	45	4 275	<b>686. - Tubi di ferro o di acciaio, con parete</b> 278 b). <b>della groschezza di meno di 4 mm.,</b> <b>e più di mm. 1 o mezzo.</b>		
Gran Bretagna e Irlanda	4 335	433 500	<b>680 a. - Ferro e acciaio, in lamiera, della</b> 275 c) 1. <b>groschezza di 4 mm. e più, non ta-</b> <b>gliate.</b>			1920 . . . . .	—	—
Stati Uniti . . . . .	4 274	427 400	Gran Bretagna e Irlanda	615	138 375	1919 . . . . .	98	29 400
1920 . . . . .	8 702	870 200	1920 . . . . .	615	138 375	1918-1916 . . . . .	—	—
1919 . . . . .	2 579	128 950	1919 . . . . .	894	129 630	<b>712. - Ferro e acciaio, in lavori non nomi-</b> 287 a) 2. <b>nati, fatti con ferri o acciai grossi,</b> <b>piallati, lima i, ecc., su tutta o larga</b> <b>parte della loro superficie.</b>		
1918 . . . . .	4 613	276 780	1918 . . . . .	47	6 815	Francia . . . . .	4	2 000
1917 . . . . .	6 994	622 466	1917 . . . . .	—	—	Gran Bretagna e Irlanda	127	63 500
1916 . . . . .	1 324	46 340	1916 . . . . .	1 038	83 040	1920 . . . . .	131	65 500
<b>675. - Ferro e acciaio, laminati o battuti, in</b> 275 a) 1. <b>verghe, spranghe, ecc., non aventi</b> <b>in sezione diametro o lati di 7 mm.</b> <b>o meno.</b>			<b>680 b. - Ferro e acciaio, in lamiera, della</b> 275 c) 1. <b>groschezza di 4 mm. e più, tagliate.</b>			1919-1916 . . . . .	—	—
Germania . . . . .	519	88 230	1920 . . . . .	—	—	<b>730. — Rame, ottone e bronzo, in rottami</b> 291 a).		
Gran Bretagna e Irlanda	31	5 270	1919 . . . . .	28	4 340	1920-1919 . . . . .	—	—
1920 . . . . .	550	93 500	1918 . . . . .	26	4 030	1918 . . . . .	1 540	847 000
1919 . . . . .	272	34 000	1917 . . . . .	—	—	1917 . . . . .	909	585 000
1918 . . . . .	667	93 380	1916 . . . . .	35	2 975	<b>731. - Rame, ottone e bronzo, in verghe o</b> 291 b). <b>spranghe.</b>		
1917 . . . . .	813	121 950	<b>681 a. - Ferro e acciaio, in lamiera, della</b> 275 c) 2. <b>groschezza di meno di 4 mm., e più</b> <b>di mm. 1 e mezzo, non tagliate.</b>			Francia . . . . .	31	31 000
1916 . . . . .	271	14 905	Belgio . . . . .	69	16 215	1920 . . . . .	31	31 000
			1920 . . . . .	69	16 215	1919 . . . . .	—	—
			1919-1916 . . . . .	—	—	1918 . . . . .	76	49 400
						1917 . . . . .	—	—
						1916 . . . . .	265	165 625

ANNO 1920. — IMPORTAZIONI TEMPORANEE. — *Seque* Tav. XVI.

PAESI			PAESI			PAESI		
DI	QUANTITÀ	VALORE	DI	QUANTITÀ	VALORE	DI	QUANTITÀ	VALORE
PROVENIENZA			PROVENIENZA			PROVENIENZA		
	Quintali	Lire		Quintali	Lire		Quintali	Lire
<b>732. - Rame, ottone e bronzo, in fogli o lamine.</b> 291 c).			<b>827-d - Parti staccate di altre macchine, altre.</b> 314 c).			<b>676. - Ferro e acciaio, laminati o battuti in verghe, spranghe, ecc., aventi in sezione diametro o lati di 7 mm. o meno, ma più di 5 mm.</b>		
1920-1919 . . . . .	—	—	1920 . . . . .	—	—	1920-1917 . . . . .	—	—
1918 . . . . .	10	8 500	1919 . . . . .	51	34 425	1916 . . . . .	8	600
1917 . . . . .	—	—	1918 . . . . .	87	60 900			
1916 . . . . .	364	229 320	1917-1916 . . . . .	—	—			
<b>733. - Rame, ottone e bronzo, in fili di grossezza superiore a mezzo millimetro.</b> 291 d) 1.			<b>828. - Apparecchi per riscaldare, raffinare, distillare, ecc.</b> 315.			<b>682-a. - Ferro e acciaio, in lamiera, della grossezza di mm. 1 e mezzo o meno, non tagliate.</b>		
1920-1917 . . . . .	—	—	1920 . . . . .	—	—	Gran Bretagna e Irlanda . . . . .	203	49 735
1916 . . . . .	285	179 550	1919 . . . . .	55	35 750	1920 . . . . .	203	49 735
			1918-1916 . . . . .	—	—	1919-1916 . . . . .	—	—
<b>734. - Rame in fili, della grossezza di mezzo millimetro.</b> 291 d) 2.			<b>1179. - Fili e cordoni elettrici, ricoperti con materie tessili e vernici.</b> 461 a).			<b>685. - Tubi di ferro o di acciaio, con parete della grossezza di 4 mm. o più.</b>		
1920-1917 . . . . .	—	—	1920-1917 . . . . .	—	—	Francia . . . . .	49	22 050
1916 . . . . .	8	5 080	1916 . . . . .	3	2 100	1920 . . . . .	49	22 050
<b>735. - Rame, ottone e bronzo, in tubi.</b> 291 e).			<b>G. — Materiali metallici per la costruzione di veicoli da ferrovie e da tramvie.</b> (Riesportazioni: V. Tav. XVII, Gruppo I-G).			1919-1916 . . . . .	—	—
1920-1919 . . . . .	—	—	<b>668. - Ghisa, in getti piallati, torniti, ecc., in oggetti per mobili, per ornamenti o per arnesi domestici.</b> 273 c) 2.			<b>688. - Ferro e acciaio, fucinati o gettati, in lavori greggi, pesanti 50 Kg. o più.</b>		
1918 . . . . .	1	700	1920-1917 . . . . .	—	—	1920-1917 . . . . .	—	—
1917-1916 . . . . .	—	—	1916 . . . . .	1	82	1916 . . . . .	44	5 060
<b>746. - Rame, ottone e bronzo, in lavori non nominati.</b>			<b>669. - Ghisa, in getti piallati, torniti, ecc., in altri oggetti pesanti ciascuno 500 grammi o più.</b> 273 c) 2.			<b>697-b. - Molle di acciaio, altre, di qualsiasi sorta.</b>		
Stati Uniti . . . . .	72	216 000	Francia . . . . .	10	2 200	Francia . . . . .	20	17 000
1920 . . . . .	72	216 000	1920 . . . . .	10	2 200	1920 . . . . .	20	17 000
1919 . . . . .	14	28 000	1919-1917 . . . . .	—	—	1919-1916 . . . . .	—	—
1918 . . . . .	16	42 880	1916 . . . . .	5	600	<b>712. - Ferro e acciaio, in lavori non nominati, fatti con ferri o acciai grossi, piallati, limati, ecc., su tutta o larga parte della loro superficie.</b>		
1917 . . . . .	45	108 000	<b>672. - Ghisa, in getti verniciati, stagnati, zincati, piombati, ramati, nichelati, smaltati o commisti con altri metalli: in altri oggetti pesanti ciascuno 500 grammi o più.</b> 273 d) 2.			Francia . . . . .	784	392 000
1916 . . . . .	81	72 900	Francia . . . . .	4	1 600	1920 . . . . .	784	392 000
<b>775. - Alluminio e sue leghe col rame, in lamiera, in verghe o in tubi.</b> 298 b).			1920 . . . . .	4	1 600	1919-1916 . . . . .	—	—
1920-1918 . . . . .	—	—	1919-1917 . . . . .	—	—	<b>714. - Ferro e acciaio, in lavori non nominati, fatti con ferri o acciai grossi, ossidati, smaltati, nichelati, guarniti d'altri metalli o congiunti a vetro o prodotti ceramici.</b>		
1917 . . . . .	90	150 750	1916 . . . . .	5	600	1920-1917 . . . . .	—	—
1916 . . . . .	33	41 250	<b>821. - Macchine, non nominate.</b> 310 a).			1916 . . . . .	1	200
1920 . . . . .	—	—	1920 . . . . .	—	—			
1919 . . . . .	7	600	1919 . . . . .	7	600			
1918-1916 . . . . .	—	—	1918-1916 . . . . .	—	—			
<b>827-a. - Parti staccate di altre macchine, di ghisa, di ferro o di acciaio.</b> 314 c).			1920 . . . . .	—	—			
1920 . . . . .	—	—	1919 . . . . .	183	75 030			
1919 . . . . .	183	75 030	1918-1917 . . . . .	—	—			
1918-1917 . . . . .	—	—	1916 . . . . .	321	67 410			
1916 . . . . .	321	67 410	<b>675. - Ferro e acciaio, laminati o battuti in verghe, spranghe, ecc., non aventi in sezione diametro o lati di 7 mm. o meno.</b> 725 a) 1.			1920-1917 . . . . .	—	—
			1920 . . . . .	—	—	1916 . . . . .	26	1 430
			1919 . . . . .	—	—			
			1918-1916 . . . . .	—	—			

PAESI DI PROVENIENZA	QUANTITÀ	VALORE	PAESI DI PROVENIENZA	QUANTITÀ	VALORE	PAESI DI PROVENIENZA	QUANTITÀ	VALORE
	Quintali	Lire		Quintali	Lire		Quintali	Lire
<b>716-b.</b> - Ferro e acciaio, in lavori non nominati, fatti con ferri o acciai piccoli, piattati, limati, ecc., su tutta o larga parte della loro superficie. 287 b) 2.			<b>746.</b> - Rame, ottone e bronzo, in lavori non nominati. 291 e).			<b>I.</b> — Lamiere di acciaio per la fabbricazione di tubi saldati e chiodati. (Riesportazioni: V. Tav. XVII, Gruppo I-J).		
Francia . . . . .	158	94 800	Francia . . . . .	51	153 000	<b>680-a.</b> - Ferro e acciaio, in lamiere della 275 e) 1. grossezza di 4 mm. e più, non tagliate.		
1920 . . . . .	158	94 800	1920 . . . . .	51	153 000	1920-1916 . . . . .	—	—
1919 . . . . .	5	2 500	1919-1917 . . . . .	—	—	<b>L.</b> — Lamiere di ferro greggie per la fabbricazione del vasellame smaltato o stagnato. (Riesportazioni: V. Tav. XVII, Gruppo I-L).		
1918-1917 . . . . .	—	—	1916 . . . . .	1	900	<b>681-a.</b> - Ferro e acciaio, in lamiere della 275 e) 2. grossezza di meno di 4 millimetri e più di millimetri 1 e mezzo, non tagliate.		
1916 . . . . .	201	54 270	<b>756.</b> - Nichelio e sue leghe col rame e con lo zinco, in lavori non nominati. 294 f) 2.			Belgio . . . . .	291	68 385
<b>717-b.</b> - Ferro e acciaio, in lavori non nominati, fatti con ferri o acciai piccoli, stagnati, piombati, zincati, verniciati, altri. 287 b) 3.			1920-1917 . . . . .	—	—	Germania . . . . .	10	2 350
1920-1917 . . . . .	—	—	1916 . . . . .	1	950	Gran Bretagna e Irlanda . . . . .	120	28 200
1916 . . . . .	2	256	<b>761.</b> - Piombo e sue leghe con l'antimonio, in altri lavori. 295 e).			Stati Uniti . . . . .	180	42 300
<b>718.</b> - Ferro e acciaio, in lavori non nominati, fatti con ferri o acciai piccoli, ossidati, smaltati, nichelati, guarniti d'altri metalli o congiunti a vetro o prodotti ceramici. 287 b) 4.			1920-1917 . . . . .	—	—	1920 . . . . .	601	141 235
Belgio . . . . .	2	2 000	1916 . . . . .	2	240	1919-1916 . . . . .	—	—
Francia . . . . .	17	17 000	<b>785.</b> - Metalli e leghe metalliche, non nominati, in lavori di qualsiasi sorta. 302 d).			<b>681-b.</b> - Ferro e acciaio, in lamiere della 275 e) 2. grossezza di meno di 4 millimetri e più di 1 millimetro e mezzo, tagliate.		
1920 . . . . .	19	19 000	Francia . . . . .	12	27 000	Belgio . . . . .	46	11 730
1919-1918 . . . . .	—	—	1920 . . . . .	12	27 000	1920 . . . . .	46	11 730
1917 . . . . .	21	8 778	1919-1916 . . . . .	—	—	1919-1916 . . . . .	—	—
1916 . . . . .	3	1 125	<b>827-a.</b> - Parti staccate di altre macchine, di ghisa, di ferro o di acciaio. 314 b).			<b>682-a.</b> - Ferro e acciaio, in lamiere della 275 e) 3. grossezza di mm. 1 e mezzo o meno, non tagliate.		
<b>731.</b> - Rame, ottone e bronzo, in verghe o spranghe. 291 b).			1920-1917 . . . . .	—	—	Belgio . . . . .	504	123 480
Francia . . . . .	100	100 000	1916 . . . . .	9	3 420	Germania . . . . .	1 610	394 450
1920 . . . . .	100	100 000	<b>827-d.</b> - Parti staccate di altre macchine, altre. 314 c).			1920 . . . . .	2 114	517 930
1919-1916 . . . . .	—	—	1920-1917 . . . . .	—	—	1919 . . . . .	489	80 685
<b>732.</b> - Rame, ottone e bronzo, in fogli o lamine. 291 c).			1916 . . . . .	—	—	1918 . . . . .	1 030	169 950
Francia . . . . .	22	29 040	<b>828.</b> - Apparecchi per riscaldare, raffinare, distillare, ecc. 315.			1917 . . . . .	654	136 120
1920 . . . . .	22	29 040	Francia . . . . .	22	17 600	1916 . . . . .	1 576	149 720
1919-1917 . . . . .	—	—	1920 . . . . .	22	17 600	<b>682-b.</b> - Ferro e acciaio, in lamiere della 275 e) 3. grossezza di mm. 1 e mezzo o meno, tagliate.		
1916 . . . . .	29	18 270	1919-1916 . . . . .	—	—	Belgio . . . . .	570	151 050
<b>738-a.</b> - Rame, ottone e bronzo, in lavori ornamentali, non dorati, nè argentati. 291 h).			<b>H.</b> — Ferro in verghe per la fabbricazione di cerchi per botti. (Riesportazioni: V. Tav. XVII, Gruppo I-H).			Germania . . . . .	3 973	1 052 845
Francia . . . . .	5	15 000	<b>677.</b> - Ferro laminato o battuto, in verghe, aventi in sezione diametro o lati di 5 mm. o meno. 275 a) 3.			Stati Uniti . . . . .	1 154	305 810
1920 . . . . .	5	15 000	Gran Bretagna e Irlanda . . . . .	204	38 760	1920 . . . . .	5 697	1 509 705
1919-1916 . . . . .	—	—	1920 . . . . .	204	38 760	1919 . . . . .	1 023	184 140
			1919 . . . . .	—	—	1918 . . . . .	185	32 375
			1918 . . . . .	230	34 500	1917 . . . . .	1 811	389 365
			1917 . . . . .	1 084	192 952	1916 . . . . .	5 641	581 023
			1916 . . . . .	1 050	30 850			

ANNO 1920. — IMPORTAZIONI TEMPORANEE. — *Segue* Tav. XVI.

PAESI DI PROVENIENZA	QUANTITÀ	VALORE	PAESI DI PROVENIENZA	QUANTITÀ	VALORE	PAESI DI PROVENIENZA	QUANTITÀ	VALORE
	Quintali	Lire		Quintali	Lire		Quintali	Lire
<b>M. — Lamiere di ferro e di acciaio, piombate o stagnate, per la fabbricazione di recipienti.</b> <i>(Riesportazioni: V. Tav. XVII, Gruppo I-M).</i>			<b>717-b. — Ferro e acciaio, in lavori non nominati, fatti con ferri o acciai piccoli, stagnati, zincati, ecc. (filo di ferro o di acciaio, zincato).</b> 287 b) 3.			<b>Q. — Piombo in pani per essere ridotto in lastre.</b> <i>(Riesportazioni: V. Tav. XVII, Gruppo I-Q).</i>		
<b>696. — Lamiere di ferro e di acciaio, stagnate, della grossezza di mm. 1 e mezzo o meno.</b>			Gran Bretagna e Irlanda . . . . . 338 219 700 1920 . . . . . 338 219 700 1919-1917. — — 1916 . . . . . 306 39 168			<b>757. — Piombo in pani.</b> 295 a). 1920-1918 . . . . . — — 1917 . . . . . 620 145 700 1916 . . . . . — —		
Gran Bretagna e Irlanda . . . . . 72 088 37 125 320 Tunisia . . . . . 16 8 240 Stati Uniti . . . . . 11 126 5 729 890 1920 . . . . . 83 230 42 883 450 1919 . . . . . 18 257 5 477 100 1918 . . . . . 12 947 4 531 450 1917 . . . . . 52 140 20 856 000 1916 . . . . . 110 295 16 544 250			<b>733. — Rame in fili, di grossezza superiore a mezzo millimetro.</b> 291 d) 1.			<b>R. — Lastre di vetro o di cristallo, per la fabbricazione di luci da specchio.</b> <i>(Riesportazioni: V. Tav. XVII, Gruppo I-R).</i>		
<b>N. — Lamiere di ferro e di acciaio, per essere verniciate o litografate.</b> <i>(Riesportazioni: V. Tav. XVII, Gruppo I-N).</i>			Stati Uniti . . . . . 3 991 4 390 100 1920 . . . . . 3 991 4 390 100 1919-1918. — — 1917 . . . . . 2 097 2 201 850 1916 . . . . . 3 119 1 964 970			<b>944. — Lastre di vetro o di cristallo, pulite, non stagnate, di non più di 160 cm.</b>		
<b>696. — Lamiere di ferro e di acciaio, stagnate, della grossezza di mm. 1 e mezzo o meno.</b>			<b>734. — Rame in fili, della grossezza di mezzo millimetro o meno.</b> 291 d) 2.			Malta . . . . . 1 540 1920 . . . . . 1 540 1919-1916 . . . . . — —		
Gran Bretagna e Irlanda . . . . . 551 283 765 1920 . . . . . 551 283 765 1919 . . . . . 990 297 000 1918-1917. — — 1916 . . . . . 1 329 199 350			1920-1918 . . . . . — — 1917 . . . . . 34 29 410 1916 . . . . . 309 196 215			<b>S. — Frumento duro per fare semolini e paste.</b> <i>(Riesportazioni: V. Tav. XVII, Gruppo I-S-T).</i>		
<b>O. — Materiali metallici per la fabbricazione di fili e cordoni elettrici isolati.</b> <i>(Riesportazioni: V. Tav. XVII, Gruppo I-O).</i>			<b>746. — Rame, ottone e bronzo, in lavori non nominati (fili di ottone stagnati).</b>			<b>979. — Frumento duro.</b> 372. Canada . . . . . 42 515 10 203 600 Stati Uniti . . . . . 69 495 16 678 800 1920 . . . . . 112 010 26 882 400 1919-1916 . . . . . — —		
Stati Uniti . . . . . 1 629 309 510 1920 . . . . . 1 629 309 510 1919 . . . . . — — 1918 . . . . . 1 150 1917 . . . . . — — 1916 . . . . . 2 050 157 850			1920 . . . . . — — 1919 . . . . . 27 54 000 1918 . . . . . 55 147 400 1917 . . . . . 105 252 000 1916 . . . . . 908 817 200			<b>T. — Cereali per la macinazione.</b> <i>(Riesportazioni: V. Tav. XVII, Gruppo I-S-T).</i>		
<b>677. — Ferro e acciaio, laminati o battuti in verghe, aventi in sezione diametro o lati di 5 mm. o meno.</b>			<b>P. — Rottami di rame, di ottone e di bronzo, per essere rifusi e ridotti in lavori.</b> <i>(Riesportazioni: V. Tav. XVII, Gruppo I-P).</i>			<b>980. — Frumento tenero.</b> 372. 1920-1916 . . . . . — —		
Stati Uniti . . . . . 1 629 309 510 1920 . . . . . 1 629 309 510 1919 . . . . . — — 1918 . . . . . 1 150 1917 . . . . . — — 1916 . . . . . 2 050 157 850			<b>730. — Rame, ottone e bronzo, in rottami.</b> 291 a). Svizzera . . . . . 6 5 400 1920 . . . . . 6 5 400 1919-1916 . . . . . — —					





PAESI DI PROVENIENZA	QUANTITÀ	VALORE	PAESI DI PROVENIENZA	QUANTITÀ	VALORE	PAESI DI PROVENIENZA	QUANTITÀ	VALORE
	Chilogrammi	Lire		Chilogrammi	Lire		Quintali	Lire
<b>485-d. - Tessuti di seta, colorati, altri, lisci.</b> 213 b) 1.			<b>492. - Tessuti misti con seta dal 12 al 50</b> 214 b) 2. per cento, colorati, operati.			<b>F. — Pelli crude, fresche o secche</b> per essere conciate. <i>(Riesportazioni: V. Tav. XVII, Gruppo II-F).</i>		
Francia . . . . .	3 368	1 529 072	1920-1918 . . . . .	—	—	<b>620.c - Pelli di agnelli, crude, secche, non</b> 261 a) 1. salate.		
1920 . . . . .	<b>3 368</b>	<b>1 529 072</b>	1917 . . . . .	52	5 460	Regno dei S. C. S. . . . .	517	620 400
1919 . . . . .	484	115 676	1916 . . . . .	—	—	1920 . . . . .	<b>517</b>	<b>620 400</b>
1918 . . . . .	—	—	<b>512. - Tulli di seta e di filusella, lisci, altri.</b> 222 a) 2.			1919 . . . . .	654	734 800
1917 . . . . .	17	2 380	1920-1917 . . . . .	—	—	1918 . . . . .	1 073	1 073 000
1916 . . . . .	172	17 200	1916 . . . . .	67	12 060	1917-1916 . . . . .	—	—
<b>489. - Tessuti misti con seta dal 12 al 50</b> 214 a) 1. per cento, neri, lisci.			<b>E. — Stracci per la cernita.</b> <i>(Riesportazioni: V. Tav. XVII, Gruppo II-E).</i>			<b>G. — Cappelli di paglia, di panama, di</b> palma e di giunco per essere ri- parati, finiti o foggiate. <i>(Riesportazioni: V. Tav. XVII, Gruppo II-G).</i>		
Francia . . . . .	156	28 860	<b>573. - Stracci vegetali.</b> 248.			<b>1186. - Cappelli di paglia, ecc., non guarniti.</b> 464 b) 2.		
1920 . . . . .	<b>156</b>	<b>28 860</b>		Quintali		Francia . . . . .	2 818	42 270
1919-1918 . . . . .	—	—	1920 . . . . .	—	—	Germania . . . . .	1 500	22 500
1917 . . . . .	86	6 020	1919 . . . . .	175	11 375	Gran Bretagna e Irlanda . . . . .	3 156	47 340
1916 . . . . .	65	3 250	1918-1917 . . . . .	—	—	Giappone . . . . .	1 740	26 100
<b>490. - Tessuti misti con seta dal 12 al 50</b> 214 a) 2. per cento, neri, operati.			1916 . . . . .	71	5 680	Indie orientali olandesi . . . . .	59 790	896 850
1920-1918 . . . . .	—	—	<b>574. - Stracci animali.</b> 248.			Equatore . . . . .	5 400	81 000
1917 . . . . .	7	588	1920 . . . . .	—	—	Stati Uniti . . . . .	360	5 400
1916 . . . . .	—	—	1919 . . . . .	—	—	1920 . . . . .	<b>74 784</b>	<b>1 121 460</b>
<b>491. - Tessuti misti con seta dal 12 al 50 per</b> 214 b) 1. cento, colorati, lisci.			1918-1917 . . . . .	—	—	1919 . . . . .	<b>103 224</b>	<b>1 135 464</b>
Francia . . . . .	313	81 380	1916 . . . . .	71	5 680	1918 . . . . .	<b>17 389</b>	<b>156 501</b>
1920 . . . . .	<b>313</b>	<b>81 380</b>	<b>574. - Stracci animali.</b> 248.			1917 . . . . .	<b>15 704</b>	<b>59 675</b>
1919 . . . . .	189	28 917	1920 . . . . .	—	—	1916 . . . . .	<b>17 608</b>	<b>35 216</b>
1918 . . . . .	—	—	1919 . . . . .	344	11 800	<b>1187. - Cappelli di paglia, ecc., guarniti,</b> 464 b) 2. eccetto quelli guarniti da donna.		
1917 . . . . .	68	6 664	1918-1916 . . . . .	—	—	Francia . . . . .	396	9 900
1916 . . . . .	26	1 820				1920 . . . . .	<b>396</b>	<b>9 900</b>
						1919-1916 . . . . .	—	—

RIASSUNTO

dei valori delle merci importate temporaneamente nel quinquennio 1916-1920, distinte per numero di statistica.

Numero di statistica	DENOMINAZIONE DELLE MERCI	1916		1917		1918		1919		1920	
		Merci del I gruppo	Merci del II gruppo	Merci del I gruppo	Merci del II gruppo	Merci del I gruppo	Merci del II gruppo	Merci del I gruppo	Merci del II gruppo	Merci del I gruppo	Merci del II gruppo
		Lire	Lire	Lire	Lire	Lire	Lire	Lire	Lire	Lire	Lire
10	Spirito puro, in botti o caratelli . . . . .	—	—	2 825 225	—	4 832 850	—	1 645 200	—	4 398 750	—
49	Zucchero di prima classe . . . . .	1 816 848	—	3 366 740	—	4 754 820	—	6 373 800	—	9 679 800	—
50	— di seconda classe . . . . .	744	—	—	—	—	—	—	—	—	—
51	Glucosio liquido . . . . .	27 285	—	—	—	—	—	—	—	—	—
348 c	Filati di cotone: semplici, greggi: di più di 20,000 fino a 30,000 metri . . . . .	10 010	—	—	—	—	—	—	—	—	—
348 f	— — di più di 50,000 fino a 60,000 metri. . . . .	41 325	—	—	—	—	—	—	—	—	—
351 c	— ritorti, greggi: di più di 20,000 fino a 30,000 metri. . . . .	6 165	—	—	—	—	—	—	—	—	—
351 d	— — di più di 30,000 fino a 40,000 metri. . . . .	8 091	—	12 980	—	—	—	24 650	—	—	—
351 e	— — di più di 40,000 fino a 50,000 metri. . . . .	41 181	—	39 480	—	—	—	8 400	—	—	—
351 f	— — di più di 50,000 fino a 60,000 metri. . . . .	17 738	—	—	—	46 000	—	11 500	—	105 000	—
351 g	— — di più di 60,000 metri . . . . .	739 500	—	273 980	—	139 200	—	338 400	—	423 400	—
353 e	— ritorti, tinti: di più di 40,000 fino a 50,000 metri . . . . .	3 708	—	—	—	—	—	—	—	—	—
353 f	— — di più di 50,000 fino a 60,000 metri. . . . .	5 668	—	—	—	—	—	—	—	—	—
353 g	— — di più di 60,000 metri . . . . .	2 275	—	—	—	—	—	—	—	—	—
359 e	Tessuti di cotone: greggi, lisci: pesanti kg. 11 o più, ma meno di 13 per 100 mq., con più di 27 fino a 38 fili elementari, nei 5 mm. . . . .	—	—	—	—	—	—	—	131 400	—	—
359 g	— — pesanti kg. 7 o più, ma meno di kg. 11 per 100 mq., con 27 fili elementari o meno, nei 5 mm. . . . .	—	8 463	—	—	—	—	—	—	—	246 000
359 h	— — pesanti kg. 7 o più, ma meno di 11 per 100 mq., con più di 27 fino a 38 fili elementari, nei 5 mm. . . . .	—	—	—	—	—	—	—	163 800	—	1 753 600
359 i	— — pesanti kg. 7 o più, ma meno di kg. 11 per 100 mq., con più di 38 fili nei 5 mm. . . . .	—	—	—	—	—	—	—	32 200	—	96 600
359 l	— — pesanti kg. 3 o più, ma meno di kg. 7 per 100 mq., con 27 fili elementari o meno nei 5 mm. . . . .	—	—	—	—	—	—	—	—	—	8 400
359 m	— — pesanti kg. 3 o più, ma meno di kg. 7 per 100 mq., con più di 27 fino a 38 fili elementari, nei 5 mm. . . . .	—	2 660	—	8 100	—	—	—	49 500	—	—
359 n	— — pesanti kg. 3 o più, ma meno di kg. 7 per 100 mq., con più di 38 fili elementari, nei 5 mm. . . . .	—	71 400	—	84 280	—	—	—	154 800	—	—
362 a	Tessuti di cotone, greggi, operati, pesanti kg. 13 o più per 100 mq., con 27 fili elementari o meno, nei 5 mm. . . . .	—	—	—	—	—	—	—	—	—	68 900
363 m	Tessuti di cotone imbianchiti, lisci, pesanti kg. 3 o più, ma meno di 7 per 100 mq., con più di 27 fino a 38 fili elementari, nei 5 mm. . . . .	—	—	—	—	—	—	—	23 800	—	—
398	Tessuti di cotone, misti con seta in misura inferiore al 12 %	—	—	—	—	—	—	—	192 500	—	117 000
412	Lane pettinate, non tinte . . . . .	—	—	—	—	4 522 000	—	735 000	—	—	—
413	Lane pettinate, tinte . . . . .	—	—	—	—	90 000	—	—	—	—	—
434 a	Filati di pelo di cammello, ritorti, greggi, fino a 50,000 m. per kg. . . . .	—	—	—	—	—	—	106 400	—	—	—
439 a	Tessuti di lana pettinata, pesanti 200 grammi o meno per mq. . . . .	—	45 000	—	—	—	—	—	—	—	—
477 a	Cascami di seta, greggi: strusa o strazza di seta e di doppio. . . . .	—	30 604 600	—	7 475 850	—	1 667 500	—	4 782 600	—	37 169 500

Segue **RIASSUNTO**

dei valori delle merci importate temporaneamente nel quinquennio 1916-1920, distinte per numero di statistica.

Numero di statistica	DENOMINAZIONE DELLE MERCI	1916		1917		1918		1919		1920	
		Merci del I gruppo	Merci del II gruppo	Merci del I gruppo	Merci del II gruppo	Merci del I gruppo	Merci del II gruppo	Merci del I gruppo	Merci del II gruppo	Merci del I gruppo	Merci del II gruppo
		Lire	Lire	Lire	Lire	Lire	Lire	Lire	Lire	Lire	Lire
477 b	Cascami di seta, altri . . . . .		6 982 200		4 556 000		498 300		1 003 000		4 736 280
483	Tessuti di seta o di filusella: neri, lisci . . . . .		—		4 420		—		18 768		—
485 d	— colorati, altri, lisci . . . . .		17 200		2 380		—		115 676		1 529 072
489	Tessuti misti con seta o filusella dal 12 al 50 per cento: neri, lisci . . . . .		3 250		6 020		—		—		28 860
490	— neri, operati . . . . .		—		588		—		—		—
491	— colorati, lisci . . . . .		1 820		6 664		—		28 917		81 380
492	— colorati, operati . . . . .		—		5 460		—		—		—
512	Pizzi e tulli di seta o di filusella, lisci, altri . . . . .		12 060		—		—		—		—
573	Stracci vegetali . . . . .		5 680		—		—		11 375		—
574	— animali . . . . .		—		—		—		111 800		—
620 c	Pelli di agnello, crude, secche, non salate . . . . .		—		—		1 073 000		784 800		620 400
664	Ghisa da affinazione e da fusione, in pani . . . . .	46 340	—	622 466	—	276 780	—	128 950	—	870 200	—
668	Ghisa in getti piallati, torniti, ecc., in oggetti per mobili, per ornamenti o per arnesi domestici . . . . .	82	—	—	—	—	—	—	—	—	—
609	Ghisa in getti piallati, ecc., in altri oggetti, pesanti ciascuno 500 gr. o più . . . . .	600	—	—	—	—	—	—	—	—	2 200
671 c	Ghisa in getti, verniciati, stagnati, zincati, piombati, ramati, nichelati, smaltati o commisti con altri metalli in oggetti per mobili, per ornamenti o per arnesi domestici, altri . . . . .	875	—	—	—	—	—	—	—	—	—
672	Ghisa in getti, verniciati, stagnati, zincati, ecc., in altri oggetti, pesanti ciascuno 500 gr. o più . . . . .	—	—	—	—	—	—	—	—	—	1 600
675	Ferro e acciaio, laminati o battuti, in verghe, spranghe, ecc.: non aventi in sezione alcun lato o diametro di 7 mm. o meno . . . . .	16 335	—	121 950	—	—	—	34 000	—	93 500	—
676	— aventi in sezione uno o più lati o diametri di 7 mm. o meno, ma più di 5 mm. . . . .	600	—	—	—	93 380	—	—	—	7 380	—
677	— aventi in sezione uno o più lati o diametri di 5 mm. o meno . . . . .	238 700	—	192 952	—	5 075	—	—	—	348 270	—
678	Ferro e acciaio, tirati in fili, aventi un diametro di 5 mm. o meno, ma più di mm. 1 e mezzo . . . . .	4 275	—	380	—	34 650	—	—	—	—	—
680 a	Ferro e acciaio, in lamiere della grossezza: di 4 mm. o più, non tagliate . . . . .	83 040	—	—	—	1 050	—	129 630	—	138 375	—
680 b	— di 4 mm. o più, tagliate . . . . .	2 975	—	—	—	6 815	—	4 340	—	—	—
681 a	— di meno di 4 mm. e più di mm. 1 e mezzo, non tagliate . . . . .	—	—	—	—	4 030	—	—	—	141 235	—
681 b	— di meno di 4 mm. e più di mm. 1 e mezzo, tagliate . . . . .	—	—	—	—	—	—	—	—	11 750	—
682 a	— di mm. 1 e mezzo o meno, non tagliate . . . . .	154 755	—	136 120	—	—	—	80 685	—	590 735	—
682 b	— di mm. 1 e mezzo o meno, tagliate . . . . .	584 023	—	389 365	—	169 950	—	184 140	—	1 509 705	—
683	Ferro e acciaio in rotaie per ferrovie . . . . .	—	—	—	—	32 375	—	—	—	—	—
685	Tubi di ferro o di acciaio, con parete della grossezza: di 4 mm. o più . . . . .	—	—	—	—	—	—	48 125	—	22 050	—
686	— di meno di 4 mm. e più di mm. 1 e mezzo . . . . .	230	—	—	—	—	—	56 485	—	—	—
688	Ferro e acciaio, fucinati o gettati: in lavori greggi, del peso di 50 kg. o più . . . . .	5 060	—	—	—	—	—	—	—	—	—
696	Lamiere di ferro o di acciaio, stagnate, della grossezza di mm. 1 e mezzo o meno . . . . .	16 743 600	—	20 856 000	—	4 531 450	—	5 774 100	—	4 314 725	—
697 b	Molle di acciaio, altre, di qualsiasi sorta . . . . .	—	—	—	—	—	—	—	—	17 000	—

## Segue RIASSUNTO

dei valori delle merci importate temporaneamente nel quinquennio 1916-1920, distinte per numero di statistica.

Numero di statistica	DENOMINAZIONE DELLE MERCI	1916		1917		1918		1919		1920	
		Merci del I gruppo	Merci del II gruppo	Merci del I gruppo	Merci del II gruppo	Merci del I gruppo	Merci del II gruppo	Merci del I gruppo	Merci del II gruppo	Merci del I gruppo	Merci del II gruppo
		Lire	Lire	Lire	Lire	Lire	Lire	Lire	Lire	Lire	Lire
698	Focolari di lamiera ondulata, per caldaie a vapore . . . . .	—	—	—	—	—	—	29 400	—	39 200	—
712	Ferro e acciaio in lavori non nominati: fatti con ferri o acciai grossi, piallati, ecc., su tutta o larga parte della loro superficie. . . . .	—	—	—	—	—	—	—	—	457 500	—
714	— fatti con ferri o acciai grossi, ossidati, smaltati, nichelati, guarniti di altri metalli o congiunti a vetro o prodotti ceramici . . . . .	200	—	—	—	—	—	—	—	—	—
716 b	— fatti con ferri o acciai piccoli, piallati, ecc., su tutta o larga parte della loro superficie. . . . .	54 270	—	—	—	—	—	2 500	—	94 800	—
717 b	— fatti con ferri o acciai piccoli, stagnati, altri, piombati, zincati, verniciati . . . . .	39 424	—	—	—	—	—	—	—	219 700	—
718	— fatti con ferri o acciai piccoli, ossidati, ecc. . . . .	1 125	—	8 778	—	—	—	—	—	19 000	—
730	Rame, ottone e bronzo: in rottami . . . . .	—	—	585 000	—	847 000	—	—	—	5 400	—
731	— in verghe o spranghe . . . . .	165 625	—	—	—	49 400	—	—	—	131 000	—
732	— in fogli o lamine . . . . .	247 590	—	—	—	8 500	—	—	—	29 040	—
733	— in fili di più di mezzo mm. . . . .	2 144 520	—	2 201 850	—	—	—	—	—	4 390 100	—
734	— in fili di mezzo mm. o meno. . . . .	201 295	—	29 410	—	—	—	—	—	—	—
735	— in tubi . . . . .	—	—	—	—	700	—	—	—	—	—
738 a	— in lavori ornamentali, non dorati né argentati. . . . .	—	—	—	—	—	—	—	—	15 000	—
746	— in lavori non nominati . . . . .	891 000	—	360 000	—	190 280	—	82 000	—	369 000	—
756	Nichelio e sue leghe col rame e con lo zinco, in lavori non nominati . . . . .	950	—	—	—	—	—	—	—	—	—
757	Piombo e sue leghe con l'antimonio: in pani e rottami . . . . .	—	—	145 700	—	—	—	—	—	—	—
761	— in altri lavori . . . . .	240	—	—	—	—	—	—	—	—	—
775	Alluminio e sue leghe col rame, in lamiere, in verghe o in tubi . . . . .	41 250	—	150 750	—	—	—	—	—	—	—
785	Metalli e leghe metalliche non nominati, in lavori di qualsiasi sorta . . . . .	—	—	—	—	—	—	—	—	27 000	—
821	Macchine non nominate . . . . .	—	—	—	—	—	—	600	—	—	—
827 a	Parti staccate di altre macchine: di ghisa, ferro o acciaio. . . . .	70 140	—	—	—	—	—	75 030	—	—	—
827 d	— altre . . . . .	3 420	—	—	—	60 900	—	34 425	—	—	—
828	Apparecchi per riscaldare, raffinare, distillare, ecc. . . . .	—	—	—	—	—	—	35 750	—	17 600	—
944	Lastre di vetro o di cristallo, pulite, non stagnate, che misurano non più di 160 centimetri . . . . .	—	—	—	—	—	—	—	—	540	—
979	Fruento duro. . . . .	—	—	—	—	—	—	—	—	26 882 400	—
1179	Fili e cordoni elettrici, ricoperti con materie tessili, ecc. . . . .	2 100	—	—	—	—	—	—	—	—	—
1186	Cappelli di paglia: non guarniti . . . . .	—	35 216	—	59 675	—	156 501	—	1 135 464	—	1 121 460
1187	— guarniti, eccetto quelli guarniti da donna . . . . .	—	—	—	—	—	—	—	—	—	9 900
	Totale per gruppi . . . . .	24 462 177 37 789 548	32 319 126 12 209 445	20 697 205	3 395 301	15 943 510	8 740 400	55 372 935	47 587 352		
	Totale per anni . . . . .	62 251 728	44 528 571	24 092 506	24 683 910	102 960 287					

**RIESPORTAZIONI DI MERCI IMPORTATE TEMPORANEAMENTE.**

ANNO' 1920.

PAESI DI DESTINAZIONE	QUANTITÀ	VALORE	PAESI DI DESTINAZIONE	QUANTITÀ	VALORE	PAESI DI DESTINAZIONE	QUANTITÀ	VALORE
-----------------------------	----------	--------	-----------------------------	----------	--------	-----------------------------	----------	--------

**I. — Prodotti fabbricati con materie prime importate temporaneamente.**

A-B. — Prodotti zuccherati.		5. - Vermut in botti o caratelli.		6. - Vermut in bottiglie.				
Ettolitri	Lire	Ettolitri	Lire	Centinaia	Lire	Centinaia	Lire	
<i>(Importazione temporanea di zucchero e di spirito: V. Tav. XVI, Gruppo I-A-B).</i>								
Albania . . . . .	168	92 400	Haiti e S. Domingo . . . . .	6	3 300	Indie orientali olandesi . . . . .	409	286 300
Austria . . . . .	36	19 800	Honduras . . . . .	16	8 800	Persia . . . . .	5	3 500
Belgio . . . . .	7 840	4 312 000	Messico . . . . .	4	2 200	Siam . . . . .	52	36 400
Ceco-Slovacchia . . . . .	120	66 000	Nicaragua . . . . .	1	550	Stabilimenti dello Stretto . . . . .	138	96 600
Dalmazia . . . . .	3	1 650	Perù . . . . .	14	7 700	Turchia asiatica . . . . .	580	406 000
Danimarca . . . . .	227	124 850	Salvador . . . . .	68	37 400	Federazione australiana . . . . .	4 5	283 500
Francia . . . . .	30 829	16 956 950	Venezuela . . . . .	1 604	882 200	Nuova Caledonia . . . . .	23	16 100
Germania . . . . .	514	282 700				Nuova Zelanda . . . . .	16	11 200
Gibilterra . . . . .	32	17 600				Abissinia . . . . .	22	15 400
Gran Bretagna e Irlanda . . . . .	4 929	2 710 950	Tripolitania e Cirenaica . . . . .	179	98 450	Africa merid. britannica . . . . .	259	181 300
Lussemburgo . . . . .	1	550				Africa portoghese . . . . .	225	157 500
Malta . . . . .	279	153 450	1920 . . . . .	<b>62 892</b>	<b>34 500 600</b>	Africa spagnola . . . . .	34	23 800
Paesi Bassi . . . . .	1 202	661 100	1919 . . . . .	<b>75 850</b>	<b>27 685 250</b>	Algeria . . . . .	1 667	1 166 900
Polonia . . . . .	15	8 250	1918 . . . . .	<b>49 986</b>	<b>14 495 940</b>	Col. brit. n. n. in Africa . . . . .	327	228 900
Portogallo . . . . .	5	2 750	1917 . . . . .	<b>34 500</b>	<b>6 566 400</b>	Col. franc. n. n. in Africa . . . . .	1 111	777 700
Svizzera . . . . .	3 616	1 988 800	1916 . . . . .	<b>17 855</b>	<b>2 678 250</b>	Congo belga . . . . .	268	187 600
Turchia europea . . . . .	4	2 200				Egitto . . . . .	995	696 500
Filippine . . . . .	262	144 100	<b>6. - Vermut in bottiglie.</b>			Liberia . . . . .	1	700
Giappone . . . . .	318	174 900	<i>3 b).</i>			Marocco . . . . .	1 139	797 300
India britannica e Ceylon . . . . .	4	2 200				Tunisia . . . . .	59	41 300
Africa portoghese . . . . .	6	3 300				Zanzibar . . . . .	9	6 300
Algeria . . . . .	7	3 850				Antille britanniche . . . . .	192	134 400
Col. franc. n. n. in Africa . . . . .	3	1 650				Antille francesi . . . . .	4	2 800
Egitto . . . . .	28	15 400				Antille olandesi . . . . .	143	100 100
Tunisia . . . . .	2	1 100				Argentina . . . . .	1 242	869 400
Antille britanniche . . . . .	4	2 200				Bermude . . . . .	31	21 700
Antille olandesi . . . . .	4	2 200				Bolivia . . . . .	230	161 000
Marocco . . . . .	66	36 300				Brasile . . . . .	9 915	6 940 500
Argentina . . . . .	3 481	1 914 550				Canada . . . . .	914	639 800
Bermude . . . . .	7	3 850				Chili . . . . .	453	317 100
Bolivia . . . . .	8	4 400				Colombia . . . . .	954	667 800
Brasile . . . . .	9	4 950				Costarica . . . . .	312	218 400
Canada . . . . .	63	34 650				Cuba . . . . .	146	102 200
Chili . . . . .	4	2 200				Equatore . . . . .	459	321 300
Colombia . . . . .	1 163	639 650				Guatemala . . . . .	511	357 700
Cuba . . . . .	5 639	3 101 450				Haiti e San Domingo . . . . .	2 168	1 475 600
Equatore . . . . .	3	1 650				Honduras (repubblica) . . . . .	502	351 400
Guatemala . . . . .	99	54 450				Messico . . . . .	4 774	3 341 800
						Nicaragua . . . . .	936	655 200
						Panama . . . . .	267	186 900
						Paraguay . . . . .	36	25 200
						Perù . . . . .	1 246	872 200
						Salvador . . . . .	151	105 700
						Stati Uniti . . . . .	672	470 400



PAESI DI DESTINAZIONE	QUANTITÀ	VALORE	PAESI DI DESTINAZIONE	QUANTITÀ	VALORE	PAESI DI DESTINAZIONE	QUANTITÀ	VALORE
	Quintali	Lire		Quintali	Lire		Chilogrammi	Lire
<b>56. - Siroppi per bibite.</b> 22.			Eritrea . . . . .	13	28 600	<b>483. - Tessuti di seta o di flusella, neri,</b> 213 a) 1. lisci.		
Eritrea . . . . .	21	16 800	Somalia italiana . . . . .	3	6 600	Gran Bretagna e Irlanda	121	33 517
1920 . . . . .	<b>21</b>	<b>16 800</b>	Tripolitania e Cirenaica . . . . .	69	151 800	1920 . . . . .	<b>121</b>	<b>33 517</b>
1919-1918 . . . . .	—	—		85	187 000	1919 . . . . .	99	15 246
1917 . . . . .	4	1 290	1920 . . . . .	<b>9 859</b>	<b>21 689 800</b>	1918 . . . . .	60	7 620
1916 . . . . .	12	2 520	1919 . . . . .	8 059	8 864 990	1917 . . . . .	10	910
			1918 . . . . .	3 305	3 305 000	1916 . . . . .	1 641	106 600
			1917 . . . . .	3 948	3 153 400			
			1916 . . . . .	314	150 720	<b>484. - Tessuti di seta o di flusella, neri,</b> 213 a) 2. operati.		
<b>60. - Cioccolata.</b> 25.			<b>213. - Pasticche di sugo di liquirizia con</b> 103. <b>zucchero.</b>			1920-1917 . . . . .	—	—
Albania . . . . .	121	266 200	1920-1919 . . . . .	—	—	1916 . . . . .	202	17 574
Austria . . . . .	4 286	9 429 200	1918 . . . . .	23	57 200			
Belgio . . . . .	6	13 200	1917-1916 . . . . .	—	—	<b>485. - Tessuti di seta o di flusella, colorati,</b> 213 b) 1. lisci.		
Francia . . . . .	1 050	2 310 000	<b>215. - Citrato di magnesia.</b> 103.			Gran Bretagna e Irlanda	1 224	440 308
Gran Bretagna e Irlanda	628	1 381 600	Grecia . . . . .	6	13 200	1920 . . . . .	<b>1 224</b>	<b>440 308</b>
Grecia . . . . .	91	200 200	Romania . . . . .	2	4 400	1919 . . . . .	376	76 704
Malta . . . . .	33	72 600	Svizzera . . . . .	3	6 600	1918 . . . . .	1 153	193 704
Romania . . . . .	1	2 200	Turchia asiatica . . . . .	1	2 200	1917 . . . . .	1 609	121 080
Svizzera . . . . .	100	220 000	Argentina . . . . .	12	26 400	1916 . . . . .	1 486	127 796
Turchia europea . . . . .	1 434	3 154 800	Brasile . . . . .	99	217 800	<b>486. - Tessuti di seta o di flusella, colorati,</b> 213 b) 2. operati.		
Ungheria . . . . .	289	635 800	Uruguay . . . . .	40	107 800	Gran Bretagna e Irlanda	614	264 020
Cina . . . . .	15	33 000	1920 . . . . .	<b>172</b>	<b>378 400</b>	1920 . . . . .	<b>614</b>	<b>264 020</b>
Filippine . . . . .	3	6 600	1919 . . . . .	130	182 000	1919 . . . . .	224	53 536
India britannica e Ceylon	56	123 200	1918 . . . . .	—	—	1918 . . . . .	792	155 232
Stabilimenti dello Stretto	1	2 200	1917 . . . . .	155	217 060	1917 . . . . .	106	14 840
Russia asiatica . . . . .	95	209 000	1916 . . . . .	148	83 800	1916 . . . . .	7 335	733 500
Turchia asiatica . . . . .	156	343 200	<b>1105. - Latte condensato, con zucchero.</b> 435 b) 2.			<b>437. - Tessuti di seta o di flusella, graticola-</b> 213 c) <b>lati, lisci.</b>		
Nuova Zelanda . . . . .	2	4 400	Dodecaneso . . . . .	8	4 320	1920 . . . . .	—	—
Africa merid. britannica	2	4 400	Tripolitania e Cirenaica . . . . .	21	11 340	1919 . . . . .	11	2 530
Algeria . . . . .	16	35 200	1920 . . . . .	<b>29</b>	<b>15 660</b>	1918-1916 . . . . .	—	—
Col. brit. n. n. in Africa	1	2 200	1919 . . . . .	92	32 200	<b>489. - Tessuti misti con seta, dal 12 al 50</b> 214 a) 1. <b>per cento, neri, lisci.</b>		
Egitto . . . . .	527	1 159 400	1918 . . . . .	137	41 100	Gran Bretagna e Irlanda	12 898	2 270 048
Marocco . . . . .	14	30 800	1917 . . . . .	1 677	335 400	Argentina . . . . .	1 171	206 096
Tunisia . . . . .	124	272 800	1916 . . . . .	10 662	1 492 680	Stati Uniti . . . . .	1 442	253 792
Antille britanniche . . . . .	1	2 200	<b>C. — Tessuti misti di seta e cotone.</b> (Imp. temp. di filati di cotone: V. Tav. XVI, Gruppo I-C).			1920 . . . . .	<b>15 511</b>	<b>2 729 936</b>
Argentina . . . . .	402	884 400	<b>398. - Tessuti misti con seta, in misura in-</b> 185 a) <b>feriore al 12 per cento.</b>			1919 . . . . .	8 864	370 632
Bolivia . . . . .	3	6 600	Gran Bretagna e Irlanda	1	7 500	1918 . . . . .	11 240	989 120
Brasile . . . . .	5	11 000	1920 . . . . .	<b>1</b>	<b>7 500</b>	1917 . . . . .	18 221	1 147 923
Chili . . . . .	56	123 200	1919 . . . . .	29	130 500	1916 . . . . .	58 848	2 648 160
Cuba . . . . .	5	11 000	1918 . . . . .	9	40 500			
Equatore . . . . .	7	15 400	1917 . . . . .	—	—			
Guatemala . . . . .	2	4 400	1916 . . . . .	83	202 752			
Haiti e S. Domingo . . . . .	2	4 400						
Messico . . . . .	4	8 800						
Perù . . . . .	91	200 200						
Stati Uniti . . . . .	85	187 000						
Uruguay . . . . .	31	68 200						
Venezuela . . . . .	26	57 200						
Bastimenti nazionali . . . . .	3	6 600						
	9 774	21 502 800						



PAESI DI DESTINAZIONE	QUANTITÀ	VALORE	PAESI DI DESTINAZIONE	QUANTITÀ	VALORE	PAESI DI DESTINAZIONE	QUANTITÀ	VALORE
	Chilogrammi	Lire		Chilogrammi	Lire		Quintali	Lire
<b>490. - Tessuti misti con seta, dal 12 al 50</b> 214 a) 2. per cento, neri, operati.			<b>522. - Oggetti cuciti di seta o di filusella,</b> 228. scialletti ( <i>fichus</i> ), sciarpe, ecc., orlate o con frangie.			<b>E. — Cigne di trasmissione, di pelo di cammello.</b>		
1920-1919 . . . . .	—	—	Argentina . . . . .	103	43 260	<i>(Imp. temp. di filati di pelo di cammello: V. Tav. XVI, Gruppo I-E).</i>		
1918 . . . . .	696	75 168	1920 . . . . .	103	43 260	<b>399. - Tessuti di cotone, misti con filati di pelo di cammello in misura inferiore al 50 per cento (cigne di trasmissione).</b>		
1917 . . . . .	208	16 016	1919-1917 . . . . .	—	—	Spagna . . . . .	4	27 200
1916 . . . . .	580	31 900	1916 . . . . .	458	43 51	Turchia asiatica . . . . .	2	13 600
<b>491. - Tessuti misti con seta, dal 12 al 50</b> 214 b) 1. per cento, colorati, lisci.			<b>D. — Filati di lana.</b>			Egitto . . . . .	4	27 200
Gran Bretagna e Irlanda	4 917	1 253 835	<i>(Imp. temp. di lana: V. Tav. XVI, Gruppo I-D).</i>			1920 . . . . .	10	68 000
Argentina . . . . .	113	28 815	<b>431-a. - Filati di lana pettinata, semplici,</b> 193 a) 1. greggi, fino a 50.000 metri per ogni chilogramma.			1919 . . . . .	17	68 000
1920 . . . . .	5 030	1 282 650	Quintali			1918-1917 . . . . .	—	—
1919 . . . . .	5 140	729 880	1920 . . . . .	—	—	1916 . . . . .	24	44 928
1918 . . . . .	5 045	640 715	1919 . . . . .	918	3 213 000	<b>443. - Cigne di trasmissione, di pelo di cammello.</b>		
1917 . . . . .	8 832	803 712	1918-1916 . . . . .	—	—	1920-1917 . . . . .	—	—
1916 . . . . .	16 643	1 081 795	<b>431-b. - Filati di lana pettinata, semplici,</b> 193 a) 1. greggi, più di 50.000 metri per ogni chilogramma.			1916 . . . . .	13	14 300
<b>492. - Tessuti misti con seta, dal 12 al 50</b> 214 b) 2. per cento, colorati, operati.			<b>433-a. - Filati di lana pettinata, semplici,</b> 193 a) 3. tinti, fino a 50.000 metri per ogni chilogramma.			<b>F. — Caldaie, macchine e apparecchi.</b>		
Gran Bretagna e Irlanda	3 344	889 504	1920 . . . . .	—	—	<i>(Imp. temp. di materiali metallici: V. Tav. XVI, Gruppo I-F).</i>		
1920 . . . . .	3 344	889 504	1919 . . . . .	48	177 600	<b>800. - Macchine a vapore, fisse, senza caldaia.</b>		
1919 . . . . .	2 986	441 928	1918-1916 . . . . .	—	—	Per l'estero.		
1918 . . . . .	2 602	345 066	<b>433-b. - Filati di lana pettinata, ritorti, greggi,</b> 193 b) 1. fino a 50.000 metri per ogni chilogramma.			Francia . . . . .	1 226	919 500
1917 . . . . .	4 258	404 510	1920 . . . . .	—	—	Equatore . . . . .	184	138 000
1916 . . . . .	6 219	422 892	1919 . . . . .	92	533 600	1920 . . . . .	1 410	1 057 500
<b>512. - Tulli di seta o di filusella, lisci, altri.</b> 222 a) 2.			1918-1916 . . . . .	—	—	1919-1916 . . . . .	—	—
1920 . . . . .	—	—	<b>434-a. - Filati di lana pettinata, ritorti, greggi,</b> 193 b) 1. fino a 50.000 metri per ogni chilogramma.			Per il Comune di Napoli.		
1919 . . . . .	370	79 180	1920 . . . . .	—	—	1920-1919 . . . . .	—	—
1918 . . . . .	206	36 256	1919 . . . . .	913	3 652 000	1918 . . . . .	1 047	680 570
1917 . . . . .	—	—	1918-1916 . . . . .	—	—	1917 . . . . .	—	—
1916 . . . . .	75	6 750	<b>434-b. - Filati di lana pettinata, ritorti, greggi,</b> 193 b) 1. più di 50.000 metri per ogni chilogramma.			1916 . . . . .	2 735	957 250
<b>515. - Galloni e nastri misti con seta, dal</b> 223 b). 12 al 50 per cento.			1920 . . . . .	—	—	<b>801. - Macchine a vapore, semifisse.</b> 310 a) 2.		
Gran Bretagna e Irlanda	1 510	147 980	1919 . . . . .	485	2 425 000	Francia . . . . .	1 042	1 771 400
1920 . . . . .	1 510	147 980	1918-1916 . . . . .	—	—	Turchia asiatica . . . . .	171	290 700
1919 . . . . .	1 573	84 942	<b>434-b. - Filati di lana pettinata, ritorti, greggi,</b> 193 b) 1. più di 50.000 metri per ogni chilogramma.			Eritrea . . . . .	140	238 000
1918 . . . . .	2 451	110 295	1920 . . . . .	—	—	1920 . . . . .	1 353	2 300 100
1917 . . . . .	2 949	103 215	1919 . . . . .	485	2 425 000	1919 . . . . .	77	92 400
1916 . . . . .	12 289	307 225	1918-1916 . . . . .	—	—	1918-1917 . . . . .	—	—

PAESI			PAESI			PAESI		
DI	QUANTITÀ	VALORE	DI	QUANTITÀ	VALORE	DI	QUANTITÀ	VALORE
DESTINAZIONE			DESTINAZIONE			DESTINAZIONE		
	Quintali	Lire		Quintali	Lire		Quintali	Lire
<b>810. - Macchine dinamo-elettriche, di peso superiore a 1000 Kg.</b> 310 i) 1.			Grecia . . . . .	5	6 335	<b>827-b - Parti staccate di altre macchine, altre.</b> 314 c).		
Belgio . . . . .	79	79 000	Spagna . . . . .	78	95 350	<i>Per l'estero</i>		
Polonia . . . . .	20	20 000	India britannica e Ceylon . . . . .	74	90 450	Francia . . . . .	797	677 450
Spagna . . . . .	19	19 000	Argentina . . . . .	62	75 950	Gran Bretagna e Irlanda . . . . .	740	629 000
Argentina . . . . .	14	14 000	Brasile . . . . .	40	49 000	Argentina . . . . .	138	117 300
1920 . . . . .	<b>132</b>	<b>132 000</b>	Uruguay . . . . .	14	17 150	Canada . . . . .	69	58 650
1919 . . . . .	<b>166</b>	<b>90 100</b>	1920 . . . . .	<b>290</b>	<b>345 250</b>	Bastimenti nazionali . . . . .	10	8 500
1918 . . . . .	<b>176</b>	<b>68 960</b>	1919 . . . . .	<b>356</b>	<b>356 000</b>	1920 . . . . .	<b>1 754</b>	<b>1 490 900</b>
1917 . . . . .	<b>223</b>	<b>122 650</b>	1918 . . . . .	<b>332</b>	<b>282 200</b>	1919 . . . . .	<b>206</b>	<b>112 270</b>
1916 . . . . .	<b>185</b>	<b>56 400</b>	1917 . . . . .	<b>263</b>	<b>177 525</b>	1918-1917 . . . . .	—	—
			1916 . . . . .	—	—	1916 . . . . .	<b>32</b>	<b>12 160</b>
<b>811. - Macchine dinamo-elettriche, del peso di 1000 Kg. o meno.</b> 310 i) 2.			<b>817. - Macchine per mulini.</b> 310 k).			<i>Per il Comune di Napoli.</i>		
Belgio . . . . .	904	1 220 400	1920-1918 . . . . .	—	—	1920-1918 . . . . .	—	—
Francia . . . . .	2 050	2 767 500	1917 . . . . .	<b>303</b>	<b>75 750</b>	1917 . . . . .	<b>478</b>	<b>239 000</b>
Gran Bretagna e Irlanda . . . . .	187	252 450	1916 . . . . .	<b>1 247</b>	<b>211 990</b>	1916 . . . . .	<b>79</b>	<b>30 026</b>
Grecia . . . . .	91	122 850	<b>821. - Macchine non nominate.</b> 310 n).			<b>831. - Strumenti scientifici.</b> 317 a) 2.		
Paesi Bassi . . . . .	37	49 950	1920 . . . . .	—	—	Belgio . . . . .	60	504 600
Polonia . . . . .	242	326 700	1919 . . . . .	<b>127</b>	<b>76 200</b>	Francia . . . . .	663	5 575 830
Portogallo . . . . .	111	149 850	1918 . . . . .	—	—	Gran Bretagna e Irlanda . . . . .	435	3 658 350
Regno dei S. C. S. . . . .	25	33 750	1917 . . . . .	<b>100</b>	<b>49 000</b>	Grecia . . . . .	179	1 505 390
Spagna . . . . .	491	662 850	1916 . . . . .	<b>1 885</b>	<b>565 500</b>	Norvegia . . . . .	152	1 278 320
India britannica e Ceylon . . . . .	536	723 600	<b>823. - Trasformatori d'elettricità.</b> 312.			Paesi Bassi . . . . .	5	42 050
Algeria . . . . .	22	29 700	Belgio . . . . .	106	153 700	Polonia . . . . .	3	25 230
Egitto . . . . .	112	151 200	Spagna . . . . .	2	2 900	Portogallo . . . . .	101	849 410
Argentina . . . . .	630	850 500	Brasile . . . . .	30	43 500	Spagna . . . . .	136	1 143 760
Brasile . . . . .	787	1 035 450	1920 . . . . .	<b>138</b>	<b>200 100</b>	India britannica e Ceylon . . . . .	812	6 828 920
1920 . . . . .	<b>6 205</b>	<b>8 376 750</b>	1919 . . . . .	<b>1</b>	<b>1 100</b>	Stabilimenti dello Stretto . . . . .	126	1 059 660
1919 . . . . .	<b>4 557</b>	<b>4 329 150</b>	1918 . . . . .	<b>55</b>	<b>60 500</b>	Federazione australiana . . . . .	41	344 810
1918 . . . . .	<b>2 727</b>	<b>1 908 900</b>	1917 . . . . .	<b>5</b>	<b>5 000</b>	Algeria . . . . .	20	168 200
1917 . . . . .	<b>3 778</b>	<b>2 266 800</b>	1916 . . . . .	—	—	Egitto . . . . .	338	2 842 580
1916 . . . . .	<b>4 250</b>	<b>1 487 500</b>	<b>825. - Parti staccate di macchine dinamo-elettriche e di trasformatori di elettricità.</b> 314 a).			Marocco . . . . .	18	151 380
<b>812. - Macchine azionate da dinamo-elettriche formanti unico corpo con esse, di peso superiore a 1000 Kg.</b> 310 i) 1.			Marocco . . . . .	7	12 250	Argentina . . . . .	131	1 101 710
1920 . . . . .	—	—	1920 . . . . .	<b>7</b>	<b>12 250</b>	Brasile . . . . .	163	1 370 830
1919-1918 . . . . .	<b>13</b>	<b>8 580</b>	1919 . . . . .	<b>251</b>	<b>376 500</b>	1920 . . . . .	<b>3 383</b>	<b>28 451 030</b>
1917-1916 . . . . .	—	—	1918 . . . . .	<b>397</b>	<b>595 500</b>	1919 . . . . .	<b>2 889</b>	<b>10 978 200</b>
<b>813. - Macchine azionate da dinamo-elettriche, formanti unico corpo con esse, del peso di Kg. 1000 o meno.</b> 310 i) 2.			1917 . . . . .	<b>579</b>	<b>550 050</b>	1918 . . . . .	<b>2 634</b>	<b>9 745 890</b>
Belgio . . . . .	12	15 700	1916 . . . . .	<b>670</b>	<b>402 000</b>	1917 . . . . .	<b>3 929</b>	<b>17 630 500</b>
Francia . . . . .	5	6 335				1916 . . . . .	<b>4 125</b>	<b>8 250 000</b>

PAESI			PAESI			PAESI		
DI	QUANTITÀ	VALORE	DI	QUANTITÀ	VALORE	DI	QUANTITÀ	VALORE
DESTINAZIONE			DESTINAZIONE			DESTINAZIONE		
	Quintali	Lire		Quintali	Lire		Quintali	Lire
<b>834. - Apparecchi per le applicazioni di elettricità, del peso di 100 kg. o meno.</b> 317.			<b>877. - Veicoli da ferrovia: carri da merce, altri, coperti.</b> 332 a) 2.			<b>L. — Vasellame di ferro smaltato.</b> ( <i>Imp. temp. di ferro in lamiera: V. Tav. XVI, Gruppo I-L.</i> )		
Belgio . . . . .	35	105 000	1920-1917 . . . . .	—	—	<b>700. - Vasellame e utensili di ferro smaltato.</b> 284.		
Francia . . . . .	105	315 000	1916 . . . . .	5 301	788 936	Francia . . . . .	1 509	1 131 750
Gran Bretagna e Irlanda . . . . .	5	15 000	<b>880. - Veicoli da ferrovia: carrozze di prima classe.</b> 332 c) 1.			Grecia . . . . .	106	79 500
Grecia . . . . .	4	12 000	1920-1917 . . . . .	—	—	Spagna . . . . .	28	21 000
Polonia . . . . .	7	21 000	1916 . . . . .	4 101	1 230 300	Turchia asiatica . . . . .	10	7 500
Portogallo . . . . .	5	15 000	<b>881. - Veicoli da ferrovia: carrozze di seconda classe.</b> 332 c) 2.			Congo belga . . . . .	16	12 000
Spagna . . . . .	19	57 000	1920-1919 . . . . .	—	—	Egitto . . . . .	23	17 250
India britannica e Ceylon . . . . .	52	156 000	1918 . . . . .	2 080	1 031 600	Tripolitania e Cirenaica . . . . .	78	58 500
Algeria . . . . .	1	3 000	1917-1916 . . . . .	—	—	1920 . . . . .	1 692	1 269 000
Egitto . . . . .	28	84 000	<b>H. — Cerchi per la fasciatura delle botti.</b> ( <i>Imp. temp. di ferro in verghe: V. Tav. XVI, Gruppo I-II.</i> )			1919 . . . . .	781	452 980
Argentina . . . . .	16	48 000	<b>716 - Ferro e acciaio, in lavori non nominati (cerchi per botti) fatti con ferri o acciai piccoli, piattati, ecc., su tutta o larga parte della loro superficie.</b> 287 b) 2.			1918 . . . . .	766	459 600
Brasile . . . . .	26	78 000	1920-1919 . . . . .	—	—	1917 . . . . .	3 463	1 558 350
Uruguay . . . . .	6	18 000	1918 . . . . .	2 080	1 031 600	1916 . . . . .	7 499	1 499 800
1920 . . . . .	369	927 000	<b>I. — Tubi di ferro e di acciaio, saldati e chiodati.</b> ( <i>Imp. temp. di ferro o acciaio in lamiera: V. Tav. XVI, Gruppo I-I.</i> )			<b>M. — Recipienti (barattoli, stagnoni, scatolette, ecc.) di lamiera di ferro piombata o stagnata.</b> ( <i>Imp. temp. di lamiera di ferro, stagnate: V. Tav. XVI, Gruppo I-M.</i> )		
1919 . . . . .	280	448 000	<b>712. - Ferro e acciaio, in lavori non nominati, fatti con ferri o acciai grossi, piattati, limati, ecc., su tutta o larga parte della loro superficie (tubi saldati e chiodati).</b> 287 a) 2.			<b>702. - Lavori di lamiera di ferro o di acciaio, zincate o piombate, di mm. 1 e mezzo o meno, semplici.</b>		
1918 . . . . .	190	275 500	1920-1919 . . . . .	—	—	<b>Recipienti esportati pieni di altre merci.</b> (Quantità e valori compresi in quelli dati dal commercio generale e speciale di esportazione per le merci contenute nei recipienti).		
1917 . . . . .	258	335 400	1918 . . . . .	101	56 506	1920-1917 . . . . .	—	—
1916 . . . . .	295	221 250	1917 . . . . .	1 238	433 300	1916 . . . . .	3.9	50 995
<b>835. - Apparecchi per le applicazioni di elettricità, di peso superiore a 100 kg.</b> 317.			1916 . . . . .	791	118 650	<b>706. - Lavori di lamiera di ferro o di acciaio, stagnate, di mm. 1 e mezzo o meno, semplici.</b>		
1920-1917 . . . . .	—	—	<b>G. — Veicoli da ferrovie e da tramvie.</b> ( <i>Imp. temp. di materiali metallici: V. Tav. XVI, Gruppo I-G.</i> )			<b>Recipienti vuoti.</b>		
1916 . . . . .	11	7 150	<b>716. - Ferro e acciaio, in lavori non nominati, fatti con ferri o acciai piccoli, piattati, ecc., su tutta o larga parte della loro superficie (vagoncini per trasporto di materiali).</b> 287 b) 2.			Francia . . . . .	22	19 800
<b>G. — Veicoli da ferrovie e da tramvie.</b> ( <i>Imp. temp. di materiali metallici: V. Tav. XVI, Gruppo I-G.</i> )			1920-1919 . . . . .	—	—	Svizzera . . . . .	9	8 100
<b>716. - Ferro e acciaio, in lavori non nominati, fatti con ferri o acciai piccoli, piattati, ecc., su tutta o larga parte della loro superficie (vagoncini per trasporto di materiali).</b> 287 b) 2.			1918 . . . . .	101	56 506	Algeria . . . . .	29	26 100
1920-1917 . . . . .	—	—	1917 . . . . .	1 238	433 300	Egitto . . . . .	132	118 800
1916 . . . . .	236	35 400	1916 . . . . .	791	118 650	Perù . . . . .	8	7 200
<b>876. - Veicoli da ferrovia: carri da merce, costruiti in ferro.</b> 332 a) 1.			<b>I. — Tubi di ferro e di acciaio, saldati e chiodati.</b> ( <i>Imp. temp. di ferro o acciaio in lamiera: V. Tav. XVI, Gruppo I-I.</i> )			1920 . . . . .	230	180 000
<b>Per l'estero.</b>			<b>712. - Ferro e acciaio, in lavori non nominati, fatti con ferri o acciai grossi, piattati, limati, ecc., su tutta o larga parte della loro superficie (tubi saldati e chiodati).</b> 287 a) 2.			1919 . . . . .	46	29 900
1920-1916 . . . . .	—	—	<b>Per l'estero.</b>			1918 . . . . .	—	—
<b>Per il Comune di Napoli.</b>			<b>Per il Comune di Napoli.</b>			1917 . . . . .	4 180	2 257 209
1920-1917 . . . . .	—	—	1920-1916 . . . . .	—	—	1916 . . . . .	18 232	4 284 520
1916 . . . . .	151	24 160	1920-1917 . . . . .	—	—			
			1916 . . . . .	814	4 710			



PAESI DI DESTINAZIONE	QUANTITÀ	VALORE	PAESI DI DESTINAZIONE	QUANTITÀ	VALORE	PAESI DI DESTINAZIONE	QUANTITÀ	VALORE
-----------------------------	----------	--------	-----------------------------	----------	--------	-----------------------------	----------	--------

## II. — Merci riesportate dopo avere subita una lavorazione.

Quintali Lire

## A. — Tessuti di cotone tinti o stampati.

(Imp. temp. di tessuti greggi: V. Tav. XVI, Gruppo II-A).

370-g. - Tessuti di cotone, stampati, lisci, pesanti Kg. 7 o più, ma meno di 11 per 100 mq., con 27 fili elementari o meno nei 5 mm.

1920-1917 . . .	—	—
1916 . . .	14	14 546

370-i. - Tessuti di cotone, stampati, lisci, pesanti Kg. 7 o più, ma meno di 11 per 100 mq., con più di 38 fili nei 5 mm.

1920-1917 . . .	—	—
1916 . . .	23	32 568

370-n. - Tessuti di cotone, stampati, lisci, pesanti Kg. 3 o più, ma meno di 7 per 100 mq., con più di 38 fili nei 5 mm.

1920-1918 . . .	—	—
1917 . . .	54	169 560
1916 . . .	1	1 710

## B. — Tessuti di cotone, ricamati.

(Imp. temp. di tessuti non ricamati: V. Tav. XVI, Gruppo II-B).

375. - Tessuti di cotone, ricamati a punto passato.

Stati Uniti . . . . .	151	906 000
1920 . . .	151	906 000
1919 . . .	2	7 600
1918-1916 . . .	—	—

## C. — Cascami di seta, pettinati.

(Imp. temp. di cascami greggi: V. Tav. XVI, Gruppo II-C).

478. - Cascami di seta, pettinati.

Francia . . . . .	205	2 460 000
Turchia asiatica . . . . .	359	4 308 000
1920 . . .	564	6 768 000
1919-1918 . . .	1 336	4 969 920
1916 . . .	3 430	8 506 400

Chilogrammi

D. — Tessuti di seta o misti con seta, tinti, stampati, cilindri, apparecchiati o mazzati.

(Imp. temp. di tessuti di seta: V. Tav. XVI, Gruppo II-D).

483. - Tessuti di seta, neri, lisci.

1920-1917 . . .	—	—
1916 . . .	1	65

485. - Tessuti di seta, colorati, lisci.

1920-1917 . . .	—	—
1916 . . .	171	14 706

489. - Tessuti misti con seta, dal 12 al 50 per cento, neri, lisci.

1920-1917 . . .	—	—
1916 . . .	91	4 095

512. - Tulli di seta e di filusella, altri, lisci.

1920-1917 . . .	—	—
1916 . . .	67	6 030

## E. — Stracci scelti e puliti.

(Imp. temp. di stracci: V. Tav. XVI, Gruppo II-E).

573. - Stracci vegetali.

1920-1917 . . .	—	—
1916 . . .	636	127 200

## F. — Pelli conciate.

(Imp. temp. di pelli crude: V. Tav. XVI, Gruppo II-F).

629. - Pelli conciate senza pelo e rifinite: di agnello, per guanti.

1920 . . .	—	—
1919 . . .	108	1 296 000
1918-1916 . . .	—	—

Numero Lire

G. — Cappelli di paglia, di panama, di palma e di giunco, ecc., riparati, finiti o foggati.

(Imp. temp. di cappelli di paglia: V. Tavola XVI, Gruppo II-G).

1186. - Cappelli di paglia, ecc., non guarniti

Francia . . . . .	7 796	70 164
Germania . . . . .	900	8 100
Gran Bretagna e Irlanda . . . . .	3 621	32 589
Grecia . . . . .	10 379	98 411
Portogallo . . . . .	2 640	23 760
Spagna . . . . .	200	1 800
Svizzera . . . . .	17 688	159 152
Argentina . . . . .	15 740	141 660
Brasile . . . . .	2 800	25 200
Perù . . . . .	300	2 700
Stati Uniti . . . . .	31 842	286 578
1920 . . .	93 906	845 154
1919 . . .	4 937	29 622
1918 . . .	18 163	81 733
1917 . . .	13 142	34 169
1916 . . .	13 028	26 056

1187. - Cappelli di paglia, ecc., guarniti.

Bulgaria . . . . .	180	2 880
Grecia . . . . .	544	8 704
Spagna . . . . .	240	3 840
Turchia asiatica . . . . .	340	5 440
Colombia . . . . .	144	2 304
Perù . . . . .	986	14 976
Venezuela . . . . .	216	3 456
1920 . . .	2 600	41 600
1919-1918 . . .	—	—
1917 . . .	2 802	11 768
1916 . . .	5 200	15 080

## RIASSUNTO

dei valori delle merci riesportate nel quinquennio 1916-1920, distinte per numero di statistica.

Numero di statistica	DENOMINAZIONE DELLE MERCI	1916		1917		1918		1919		1920	
		Merci del I gruppo	Merci del II gruppo	Merci del I gruppo	Merci del II gruppo	Merci del I gruppo	Merci del II gruppo	Merci del I gruppo	Merci del II gruppo	Merci del I gruppo	Merci del II gruppo
		Lire	Lire	Lire	Lire	Lire	Lire	Lire	Lire	Lire	Lire
5	Vermut in botti o caratelli . . . . .	2 678 250		6 566 400		14 495 940		27 685 250		34 590 600	
6	— in bottiglie . . . . .	9 832 620		13 944 420		22 306 050		22 664 640		32 368 000	
14	Spirito dolcificato o aromatizzato (escluso il cognac), in botti o caratelli . . . . .	2 820		—		3 900		125 600		—	
15	Spirito (escluso il cognac): in bottiglie superiori a mezzo litro, ma non eccedenti il litro . . . . .	15 810		1 600		1 402 500		3 018 600		2 005 000	
16	— in bottiglie di mezzo litro o meno . . . . .	8 550		310		31 800		127 500		221 600	
53 a	Confetti e conserve con zucchero . . . . .	46 020		229 600		298 200		240 350		1 160 500	
53 b	Frutti canditi o altrimenti preparati con zucchero . . . . .	597 625		1 325 970		1 067 100		11 718 850		13 412 000	
54	Biscotti da tè . . . . .	30 360		94 380		—		—		26 600	
56	Siroppi per bibite . . . . .	2 520		1 200		—		—		16 800	
60	Cioccolata . . . . .	150 720		3 158 400		3 305 000		8 864 900		21 680 800	
213	Pasticche di sugo di liquirizia, con zucchero . . . . .	—		—		57 200		—		—	
215	Citrato di magnesia . . . . .	88 800		217 000		—		182 000		378 400	
370 g	Tessuti di cotone: stampati, lisci, pesanti kg. 7 o più, ma meno di 11 per 100 mq., con 27 fili elementari o meno nei 5 mm. . . . .		14 546		—		—		—		—
370 i	— stampati, lisci, da kg. 7 o più, ma meno di 11 per 100 mq., con più di 38 fili nei 5 mm. . . . .		32 568		—		—		—		—
370 n	— stampati, lisci, pesanti kg. 3 o più, ma meno di 7 per 100 mq., con più di 38 fili nei 5 mm. . . . .		1 710		169 560		—		—		—
375	Tessuti di cotone: ricamati . . . . .		—		—		—		7 600		906 000
398	— misti con seta, in misura inferiore al 12 per cento . . . . .	202 752		—		40 500		130 500		7 500	
399	— misti con lana, in misura inferiore al 50 per cento . . . . .	44 928		—		—		68 000		68 000	
431 a	Filati di lana pettinata: semplici, greggi: fino a 50.000 metri, per ogni kg. . . . .	—		—		—		3 213 000		—	
431 b	— più di 50.000 metri, per ogni kg. . . . .	—		—		—		177 600		—	
433 a	— semplici, tinti, fino a 50.000 metri, per ogni kg. . . . .	—		—		—		533 600		—	
434 a	— ritorti, greggi, fino a 50.000 metri, per ogni kg. . . . .	—		—		—		3 652 000		—	
434 b	— ritorti, greggi, più di 50.000 metri, per ogni kg. . . . .	—		—		—		2 425 000		—	
443	Cigne di trasmissione, di pelo di cammello . . . . .	14 300		—		—		—		—	
478	Cascami di seta, pettinati . . . . .		8 506 400		4 969 920		2 135 800		—		6 768 000
483	Tessuti di seta o di filusella: neri, lisci . . . . .	106 600	65	910		7 620		15 246		33 517	
484	— neri, operati . . . . .	17 574	—	—		—		—		—	
485	— colorati, altri, lisci . . . . .	127 796	14 706	121 080		193 704		76 704		449 308	
486	— colorati, operati . . . . .	733 500	—	14 840		155 232		53 536		264 020	
487	— graticolati, lisci . . . . .	—	—	—		—		2 530		—	
489	Tessuti misti con seta, dal 12 al 50 per cento: neri, lisci . . . . .	2 648 160	4 095	1 147 923		989 120		870 632		2 729 936	
490	— neri, operati . . . . .	31 900	—	16 016		75 168		—		—	
491	— colorati, lisci . . . . .	1 081 795	—	803 712		640 715		729 880		1 282 650	
492	— colorati, operati . . . . .	422 892	—	404 510		346 066		441 928		889 504	
512	Pizzi e tulli di seta, altri, lisci . . . . .	6 750	6 030	—		36 256		79 180		—	
515	Galloni e nastri, misti con seta o filusella dal 12 al 50 per cento . . . . .	307 225		103 215		110 295		84 942		147 980	

## Segue RIASSUNTO

dei valori delle merci riesportate nel quinquennio 1916-1920, distinte per numero di statistica.

Numero di statistica	DENOMINAZIONE DELLE MERCI	1916		1917		1918		1919		1920	
		Merci del I gruppo	Merci del II gruppo	Merci del I gruppo	Merci del II gruppo	Merci del I gruppo	Merci del II gruppo	Merci del I gruppo	Merci del II gruppo	Merci del I gruppo	Merci del II gruppo
		Lire	Lire	Lire	Lire	Lire	Lire	Lire	Lire	Lire	Lire
522	Oggetti cuciti di seta o di filusella: scialletti ( <i>Achus</i> ), sciarpe, ecc., orlate o con frange . . . . .	43 510	—	—	—	—	—	—	—	43 260	—
573	Stracci vegetali . . . . .	—	127 200	—	—	—	—	—	—	—	—
629	Pelli conciate senza pelo e rifinite: di agnello, per guanti . . . . .	—	—	—	—	—	—	1 296 000	—	—	—
700	Vasellame e utensili di ferro smaltato . . . . .	1 499 800	—	1 558 350	—	459 600	—	452 980	—	1 327 500	—
706	Lavori di lamiera di ferro o di acciaio, stagnate, di lamiera della grossezza di mm. 1 e mezzo o meno, semplici . . . . .	4 354 315	—	2 258 280	—	5 250	—	40 950	—	203 400	—
716	Ferro e acciaio in lavori n. n., fatti principalmente con ferri o acciai piccoli: piattati, limati, ecc., su tutta o larga parte della loro superficie . . . . .	154 050	—	433 300	—	50 500	—	—	—	—	—
746	Rame, ottone e bronzo, in lavori non nominati . . . . .	—	—	—	—	—	—	—	—	16 200	—
758	Piombo battuto in fogli . . . . .	—	—	176 130	—	—	—	—	—	—	—
800	Macchine a vapore, fisse, senza caldaia . . . . .	—	—	—	—	—	—	—	—	1 057 500	—
801	— a vapore, semifisse . . . . .	1 071 600	—	—	—	—	—	92 400	—	2 300 100	—
810	Macchine dinamo-elettriche: di peso superiore a 1000 kg. . . . .	56 400	—	122 650	—	68 900	—	90 100	—	132 900	—
811	— del peso di 1000 kg. o meno . . . . .	1 487 500	—	2 266 800	—	1 908 900	—	4 329 150	—	8 376 750	—
812	Macchine azionate da dinamo elettriche, formanti unico corpo con esse: di peso superiore a 1000 kg. . . . .	—	—	—	—	8 580	—	—	—	—	—
813	— del peso di 1000 kg. o meno . . . . .	—	—	177 525	—	282 200	—	356 000	—	345 250	—
817	Macchine per mulini . . . . .	211 990	—	75 750	—	—	—	—	—	—	—
821	— non nominate . . . . .	565 500	—	49 000	—	—	—	76 200	—	—	—
823	Trasformatori d'elettricità . . . . .	—	—	5 000	—	60 500	—	1 100	—	200 100	—
825	Parti staccate: di macchine dinamo elettriche e di trasformatori d'elettricità . . . . .	402 000	—	550 050	—	595 500	—	376 500	—	12 250	—
827 b	— di altre macchine, altre . . . . .	12 160	—	—	—	—	—	112 270	—	1 490 900	—
831	Strumenti scientifici di ottica, di calcolo, ecc., costruiti in rame, bronzo, ecc., non muniti di alcun strumento ottico, nè di aste o cerchi graduati . . . . .	8 250 000	—	17 680 500	—	9 745 800	—	10 978 200	—	28 451 030	—
834	Apparecchi per le applicazioni di elettricità: del peso di 100 kg. o meno . . . . .	221 250	—	335 400	—	275 500	—	448 000	—	927 000	—
835	— di peso superiore a 100 kg . . . . .	7 150	—	—	—	—	—	—	—	—	—
877	Veicoli da ferrovia: carri da merce, altri, coperti . . . . .	788 936	—	—	—	—	—	—	—	—	—
880	— carrozze di prima classe . . . . .	1 230 300	—	—	—	—	—	—	—	—	—
881	— carrozze di seconda classe . . . . .	—	—	—	—	1 081 600	—	—	—	—	—
997	Farina di frumento . . . . .	4 254 969	—	1 209 300	—	—	—	—	—	295 680	—
1004	Semolino . . . . .	1 916 420	—	996 440	—	—	—	—	—	—	—
1005	Crusca . . . . .	511 560	—	33 810	—	—	—	—	—	—	—
1006	Paste di frumento . . . . .	9 172 163	—	617 610	—	12 420	—	—	—	2 691 500	—
1105	Latte condensato, con zucchero . . . . .	1 492 680	—	335 400	—	41 100	—	32 200	—	15 660	—
1155	Mercerie comuni, altre . . . . .	41 970	—	26 408	—	—	—	—	—	1 052 190	—

## Segue Tav. XVII. — RIESPORTAZIONI DI MERCI IMPORTATE TEMPORANEAMENTE

## Segue RIASSUNTO

dei valori delle merci riesportate nel quinquennio 1916-1920, distinte per numero di statistica.

Numero di statistica	DENOMINAZIONE DELLE MERCI	1916		1917		1918		1919		1920	
		Merci del I gruppo	Merci del II gruppo	Merci del I gruppo	Merci del II gruppo	Merci del I gruppo	Merci del II gruppo	Merci del I gruppo	Merci del II gruppo	Merci del I gruppo	Merci del II gruppo
		Lire	Lire	Lire	Lire	Lire	Lire	Lire	Lire	Lire	Lire
1179	Fili e cordoni elettrici, ricoperti con materie tessili o vernici. . . . .	3 864 000		2 851 250		6 845 400		1 890 000		—	
1180	Cordoni elettrici, armati o protetti con ferro o con qualsiasi altro metallo . . . . .	3 622 000		1 932 600		1 048 500		1 961 250		19 675 500	
1186	Cappelli di paglia: non guarniti. . . . .		26 056		34 169		81 733		29 622		845 154
1187	— guarniti (eccetto quelli guarniti, da donna) . . . . .		15 080		11 768		—		—		41 600
	<b>Totali . . .</b>	<b>64 432 490</b>	<b>8 748 456</b>	<b>61 843 039</b>	<b>5 185 417</b>	<b>68 052 616</b>	<b>2 217 533</b>	<b>108 419 268</b>	<b>1 333 222</b>	<b>180 355 485</b>	<b>8 560 754</b>
	<b>Valore dei recipienti fatti con lamiera di ferro piombata o stagnata, importata temporaneamente, esportati pieni di altre merci. . . . .</b>	<b>73 180 946</b>		<b>67 028 456</b>		<b>70 270 149</b>		<b>109 752 490</b>		<b>188 916 239</b>	
		13 138 145		16 339 320		6 696 750		22 635 600		40 423 500	
	<b>Totale . . .</b>	<b>86 319 091</b>		<b>83 367 776</b>		<b>76 966 899</b>		<b>132 388 090</b>		<b>229 339 739</b>	
	<b>Valore dei prodotti destinati al Comune di Napoli e considerati come riesportati, in applicazione della legge 8 luglio 1904, n. 351 . . . . .</b>	<b>1 016 140</b>		<b>239 000</b>		<b>680 550</b>		<b>—</b>		<b>—</b>	
	<b>Valore dei cavi elettrici destinati alle linee telegrafiche sottomarine dello Stato . . . . .</b>	<b>—</b>		<b>—</b>		<b>—</b>		<b>—</b>		<b>—</b>	





TAVOLA XVIII.  
**ESPORTAZIONI TEMPORANEE.**  
 ANNO 1920.

PAESI DI DESTINAZIONE	QUANTITÀ	VALORE	PAESI DI DESTINAZIONE	QUANTITÀ	VALORE	PAESI DI DESTINAZIONE	QUANTITÀ	VALORE
-----------------------------	----------	--------	-----------------------------	----------	--------	-----------------------------	----------	--------

**I. — Cereali per la macinazione.**

(Reimportazioni: V. Tavola XIX, Gruppo I).

*Negative.*

**II. — Merci destinate ad essere reimportate dopo avere subita una lavorazione.**

**A. — Tessuti di cotone per essere stampati.**  
 (Reimportazioni: V. Tav. XIX, Gruppo II-A).

	Quintali	Lire
<b>398. - Tessuti di cotone, misti con seta in</b> 185 a) <b>misura inferiore al 12 per cento.</b>		
1920-1918 . . . . .	—	—
1917 . . . . .	4	12 800
1916 . . . . .	—	—

**B. — Seta tratta, greggia, semplice,  
per essere addoppiata.**  
 (Reimportazioni: V. Tav. XIX, Gruppo II-B).

	Quintali	Lire
<b>474. - Seta tratta, greggia, semplice.</b> 209 a) 1.		
1920-1918 . . . . .	—	—
1917 . . . . .	239	2 729 380
1916 . . . . .	—	—

**C. — Seta tratta, filati di seta e di cascami,  
per la tintura.**  
 (Reimportazioni: V. Tav. XIX, Gruppo II-C).

	Quintali	Lire
<b>475. - Seta tratta, greggia, addoppiata o</b> 209 a) 2. <b>torta.</b>		
Francia . . . . .	295	12 832 500
Svizzera . . . . .	4	174 006
1920 . . . . .	299	13 006 500
1919 . . . . .	509	11 707 000
1918 . . . . .	1 039	17 143 500
1917 . . . . .	1 554	18 648 000
1916 . . . . .	2 137	19 233 000

	Quintali	Lire
<b>476. - Seta tratta, tinta.</b> 209 a) 2.		
Svizzera . . . . .	3	118 500
1920 . . . . .	3	118 500
1919 . . . . .	3	224 000
1918 . . . . .	—	—
1917 . . . . .	2	33 000
1916 . . . . .	7	84 000

	Quintali	Lire
<b>479. - Cascami di seta, filati.</b> 210 c).		
Francia . . . . .	19	260 300
1920 . . . . .	19	260 300
1919 . . . . .	4	40 000
1918 . . . . .	—	—
1917 . . . . .	41	307 500
1916 . . . . .	10	50 000

**D. — Tessuti serici,  
per essere tinti, apparecchiati, ecc.**  
 (Reimportazioni: V. Tav. XIX, Gruppo II-D).

	Chilogrammi	Lire
<b>483. - Tessuti di seta, neri, lisci.</b> 213 a) 1.		
Francia . . . . .	93	25 761
1920 . . . . .	93	25 761
1919 . . . . .	1 366	210 364
1918 . . . . .	1 213	154 051
1917 . . . . .	3 488	317 408
1916 . . . . .	1 929	125 385

	Chilogrammi	Lire
<b>485. - Tessuti di seta, colorati, lisci.</b> 213 b) 1.		
Svizzera . . . . .	93	34 131
1920 . . . . .	93	34 131
1919 . . . . .	2 502	510 408
1918 . . . . .	4 605	773 640
1917 . . . . .	4 793	575 160
1916 . . . . .	5 567	478 762

	Chilogrammi	Lire
<b>487-c. - Tessuti di seta, graticolati, altri,</b> 913 c) 1. <b>lisci.</b>		
1920-1918 . . . . .	—	—
1917 . . . . .	135	24 975
1916 . . . . .	22	2 200

	Chilogrammi	Lire
<b>488. - Tessuti di seta, graticolati, operati.</b> 213 c) 2.		
1820-1917 . . . . .	—	—
1916 . . . . .	5	550

	Chilogrammi	Lire
<b>489. - Tessuti misti con seta, dal 12 al 50</b> 214 a) 1. <b>per cento, neri, lisci.</b>		
Svizzera . . . . .	246	43 296
1920 . . . . .	246	43 296
1919 . . . . .	141	13 818
1918-1917 . . . . .	—	—
1916 . . . . .	292	13 140

ANNO 1920. - ESPORTAZIONI TEMPORANEE - *Segue* Tav. XVIII.

PAESI DI DESTINAZIONE	QUANTITÀ	VALORE	PAESI DI DESTINAZIONE	QUANTITÀ	VALORE	PAESI DI DESTINAZIONE	QUANTITÀ	VALORE
	Chilogrammi	Lire		Chilogrammi	Lire		Chilogrammi	Lire
<b>491. - Tessuti misti con seta, dal 12 al 50</b> 214 b) 1. per cento, colorati, lisci.			<b>513. - Pizzi e tulli di seta, operati.</b> 222 b).			<b>E. — Pelli conciate col pelo e lavori</b> <b>da pellicciaio, per essere tinti.</b>		
Francia . . . . .	51	13 005	1920-1917 . . . . .	—	—	( <i>Reimportazioni</i> : V. Tav. XIX, Gruppo II-E).		
1920 . . . . .	51	13 005	1916 . . . . .	3	375	<b>624. — Pelli conciate col pelo, fini.</b> 261 b).		
1919 . . . . .	51	7 242	<b>514. - Galloni e nastri, di seta.</b> 223.			1920-1919 . . . . .	—	—
1918 . . . . .	—	—	Svizzera . . . . .	210	42 000	1918 . . . . .	125	37 500
1917 . . . . .	45	4 095	1920 . . . . .	210	42 000	1917-1916 . . . . .	—	—
1916 . . . . .	4 541	295 165	1919 . . . . .	647	71 817	<b>625. — Pelli conciate col pelo, comuni.</b> 261 b).		
<b>499. - Velluti e felpe di seta, lisci.</b> 218 a).			1918 . . . . .	—	—	Quintali		
1920-1917 . . . . .	—	—	1917 . . . . .	492	34 440	Francia . . . . .	37	296 000
1916 . . . . .	2	370	1916 . . . . .	2 903	145 150	1920 . . . . .	37	296 000
<b>511. - Tulli di seta o di flusella, lisci, in</b> 222 a) 1. pezza.			<b>515. - Galloni e nastri, misti con seta dal</b> 223. 12 al 50 per cento.			1919 . . . . .	13	104 460
1920-1917 . . . . .	—	—	Svizzera . . . . .	321	31 458	1918-1916 . . . . .	—	—
1916 . . . . .	6	480	1920 . . . . .	321	31 458	<b>644. — Lavori da pellicciaio di ogni sorta,</b> 263. altri.		
<b>512. - Tulli di seta, altri, lisci.</b> 222 a) 2).			1919 . . . . .	118	6 372	Chilogrammi		
Francia . . . . .	1	385	1918 . . . . .	—	—	Francia . . . . .	1 918	72 884
Svizzera . . . . .	72	27 720	1917 . . . . .	67	2 345	1920 . . . . .	1 918	72 884
1920 . . . . .	73	28 105	1916 . . . . .	775	19 375	1919 . . . . .	365	13 870
1919 . . . . .	850	181 900				1918 . . . . .	74	11 000
1918 . . . . .	—	—				1917-1916 . . . . .	—	—
1917 . . . . .	18	2 268						
1916 . . . . .	—	—						

## RIASSUNTO

dei valori delle merci esportate temporaneamente nel quinquennio 1916-1920, distinte per numero di statistica

Numero di statistica	DENOMINAZIONE DELLE MERCI	1916	1917	1918	1919	1920
		Lire	Lire	Lire	Lire	Lire
398	Tessuti di cotone, misti con seta in misura inferiore al 12%.	—	12 800	—	—	—
474	Seta tratta, greggia: semplice. . . . .	—	2 729 380	—	—	—
475	— addoppiata o torta. . . . .	19 233 000	18 648 000	17 143 500	11 707 000	13 006 500
476	Seta tratta, tinta . . . . .	84 000	33 000	—	224 000	118 500
479	Cascami di seta, filati . . . . .	50 000	307 500	—	40 000	260 300
483	Tessuti di seta: neri, lisci. . . . .	125 385	317 408	154 051	210 364	25 761
485 d	— colorati, altri, lisci. . . . .	478 762	575 160	773 640	510 408	34 131
487 e	— graticolati, altri, lisci . . . . .	2 200	24 975	—	—	—
488	— graticolati, altri, operati. . . . .	550	—	—	—	—
489	Tessuti misti con seta dal 12 al 50 per cento: neri, lisci. . .	13 140	—	—	13 818	43 296
491	— colorati, lisci . . . . .	295 165	4 095	—	7 242	13 005
499	Velluti e felpe, di seta, lisci . . . . .	370	—	—	—	—
511	Tulli di seta o di filusella: lisci, in pezza. . . . .	480	—	—	—	—
512	— lisci, altri. . . . .	—	2 268	—	181 900	28 105
513	Pizzi e tulli di seta, operati . . . . .	375	—	—	—	—
514	Galloni e nastri: di seta . . . . .	145 150	34 440	—	71 817	42 000
515	— misti con seta dal 12 al 50 per cento . . . . .	19 375	2 345	—	6 372	31 458
624	Pelli conciate col pelo: fini . . . . .	—	—	37 500	—	—
625	— comuni . . . . .	—	—	—	104 000	296 000
644	Lavori da pellicciaio di ogni sorta, altri . . . . .	—	—	11 000	13 870	72 884
	Totale . . . . .	20 447 852	22 691 371	18 119 691	13 090 791	13 971 940



TAVOLA XIX.

REIMPORTAZIONI DI MERCI ESPORTATE TEMPORANEAMENTE

ANNO 1920.

PAESI DI PROVENIENZA	QUANTITÀ	VALORE	PAESI DI PROVENIENZA	QUANTITÀ	VALORE	PAESI DI PROVENIENZA	QUANTITÀ	VALORE
----------------------------	----------	--------	----------------------------	----------	--------	----------------------------	----------	--------

I. — Prodotti della macinazione dei cereali.

(Esp. temp.: V. Tav. XVIII, Gruppo I).

Negative.

II. — Merci reimportate dopo avere subita una lavorazione.

**A. — Tessuti di cotone, stampati.**  
(Esp. temp.: V. Tav. XVIII, Gruppo II-A).

**398. - Tessuti di cotone, misti con seta in mi-  
185 a). sura inferiore al 12 per cento, stampati.**

	Quintali	Lire
1920-1918 . . . . .	—	—
1917 . . . . .	4	16 000
1916 . . . . .	—	—

**B. — Seta tratta, addoppiata.**  
(Esp. temp.: V. Tav. XVIII, Gruppo II-B).

**475. - Seta tratta, greggia, addoppiata o torta.  
209 a) 2.**

	Quintali	Lire
1920-1918 . . . . .	31	480 500
1917 . . . . .	131	1 506 500
1916 . . . . .	—	—

**C. — Seta tratta, filati di seta  
e di cascami, tinti.**  
(Esp. temp.: V. Tav. XVIII, Gruppo II-C).

**476. - Seta tratta, tinta.  
209 b).**

	Quintali	Lire
Francia . . . . .	565	21 187 500
Svizzera . . . . .	14	525 000
1920 . . . . .	579	21 712 500
1919 . . . . .	961	24 986 000
1918 . . . . .	2 606	57 332 000
1917 . . . . .	2 746	42 563 000
1916 . . . . .	4 236	46 618 000

**479. - Cascami di seta, filati (tinti).  
210 c).**

	Quintali	Lire
Francia . . . . .	8	109 600
1920 . . . . .	8	109 600
1919 . . . . .	—	—
1918 . . . . .	13	91 000
1917 . . . . .	36	230 400
1916 . . . . .	41	164 000

**D. — Tessuti serici, tinti, apparecchiati, ecc.**  
(Esp. temp.: V. Tav. XVIII, Gruppo II-D).

**483. - Tessuti di seta, neri, lisci.  
213 a) 1.**

	Chilogrammi	Lire
Francia . . . . .	93	32 550
1920 . . . . .	93	32 550
1919 . . . . .	999	183 816
1918 . . . . .	2 211	333 861
1917 . . . . .	2 792	301 536
1916 . . . . .	1 670	126 920

**485-d. - Tessuti di seta, colorati, altri, lisci.  
213 b) 1.**

	Chilogrammi	Lire
Francia . . . . .	94	42 676
Svizzera . . . . .	214	97 166
1920 . . . . .	308	139 832
1919 . . . . .	1 850	442 160
1918 . . . . .	3 478	681 688
1917 . . . . .	2 575	360 500
1916 . . . . .	4 997	199 700

**487-c. - Tessuti di seta, graticolati, altri,  
231 e) 1. lisci.**

	Chilogrammi	Lire
1920-1919 . . . . .	—	—
1918 . . . . .	177	35 223
1917 . . . . .	8	1 136
1916 . . . . .	22	2 310

**488. - Tessuti di seta, graticolati, operati.  
213 c) 2.**

	Chilogrammi	Lire
1920-1917 . . . . .	—	—
1916 . . . . .	5	625

**489. - Tessuti misti con seta, dal 12 al 50  
214 a) 1. per cento, neri, lisci.**

	Chilogrammi	Lire
Svizzera . . . . .	267	49 395
1920 . . . . .	267	49 395
1919 . . . . .	147	16 023
1918-1917 . . . . .	—	—
1916 . . . . .	292	14 600

**491. - Tessuti misti con seta, dal 12 al 50  
214 b) 1. per cento, colorati, lisci.**

	Chilogrammi	Lire
1920-1919 . . . . .	—	—
1918 . . . . .	27	3 669
1917 . . . . .	112	10 976
1916 . . . . .	3 960	277 200

ANNO 1920. - REIMPORTAZIONI DI MERCI ESPORTATE TEMPORANEAMENTE. - *Segue* Tav. XIX.

PAESI			PAESI			PAESI			
DI	QUANTITÀ	VALORE	DI	QUANTITÀ	VALORE	DI	QUANTITÀ	VALORE	
PROVENIENZA			PROVENIENZA			PROVENIENZA			
	Chilogrammi	Lire		Chilogrammi	Lire		Chilogrammi	Lire	
<b>499. - Velluti e felpe, di seta, lisci.</b> 218 a).			<b>514. - Galloni e nastri, di seta.</b> 223.			<b>E. --- Pelli conciate col pelo e lavori da pellicciaio, tinti.</b> (Esp. temp.: V. Tavola XVIII, Gruppo II-F).			
1920-1917 . . . . .	—	—	Svizzera . . . . .	226	90 400	<b>624. - Pelli conciate col pelo, fini.</b> 261 b).	1920 . . . . .	—	—
1916 . . . . .	4	1 040	1920 . . . . .	226	90 400	1919 . . . . .	125	125 000	
<b>511. - Tulli di seta, lisci, in pezza.</b> 222 a) 1.			1918 . . . . .	19	3 458	1918-1916 . . . . .	—	—	
1920-1917 . . . . .	—	—	1917 . . . . .	610	85 490	<b>625. - Pelli conciate col pelo, comuni.</b> 261 b).			
1916 . . . . .	6	960	1916 . . . . .	3 788	378 800	Quintali			
<b>512. - Tulli di seta, altri, lisci.</b> 222 a) 2.			<b>515. - Galloni e nastri, misti con seta dal</b> 223. <b>12 al 50 per cento.</b>			Francia . . . . .	6	54 000	
Svizzera . . . . .	734	599 678	Svizzera . . . . .	235	44 180	1920 . . . . .	6	54 000	
1920 . . . . .	734	599 678	1920 . . . . .	235	44 180	1919 . . . . .	5	45 000	
1919 . . . . .	160	68 800	1919 . . . . .	97	10 767	1918-1916 . . . . .	—	—	
1918 . . . . .	26	9 178	1918 . . . . .	58	5 278	<b>644. — Lavori da pellicciaio di ogni sorta, altri.</b> 263.			
1917 . . . . .	23	5 796	1917 . . . . .	—	—	Chilogrammi			
1916 . . . . .	—	—	1916 . . . . .	670	33 500	Francia . . . . .	90	18 000	
						1920 . . . . .	90	18 000	
						1919 . . . . .	317	63 400	
						1918 . . . . .	74	9 620	
						1917-1916 . . . . .	—	—	

**RIASSUNTO**

dei valori delle merci reimportate nel quinquennio 1916-1920, distinte per numero di statistica.

Numero di statistica	DENOMINAZIONE DELLE MERCI	1916	1917	1918	1919	1920
		Lire	Lire	Lire	Lire	Lire
308	Tessuti di cotone, misti con seta, in misura inferiore al 12 per cento . . . . .	—	16 000	—	—	—
475	Seta tratta greggia, addoppiata o torta . . . . .	—	1 506 500	480 500	—	—
476	Seta tratta, tinta . . . . .	46 618 000	42 563 000	57 332 000	24 986 000	27 712 500
479	Cascami di seta, filati . . . . .	164 000	230 400	91 000	—	109 600
483	Tessuti di seta: neri, lisci . . . . .	126 920	301 536	333 861	183 816	32 550
485 d	— colorati, altri, lisci . . . . .	499 700	360 500	681 688	442 150	139 832
487 c	— graticolati, altri, lisci . . . . .	2 310	1 136	35 223	—	—
488	— graticolati, operati . . . . .	625	—	—	—	—
489	Tessuti misti con seta dal 12 al 50 per cento: neri, lisci . .	14 600	—	—	16 023	49 395
491	— colorati, lisci . . . . .	277 200	10 976	3 699	—	—
499	Velluti e felpe, di seta, lisci . . . . .	1 040	—	—	—	—
511	Tulli di seta o di filusella: lisci, in pezza . . . . .	960	—	—	—	—
512	— lisci, altri . . . . .	—	5 796	9 178	68 800	599 678
514	Galloni e nastri: di seta . . . . .	378 800	85 400	3 458	11 222	90 400
515	— misti con seta dal 12 al 50 per cento . . . . .	33 500	—	5 278	10 767	44 180
624	Pelli conciate col pelo, fini . . . . .	—	—	—	125 000	—
625	— comuni . . . . .	—	—	—	45 000	54 000
644	Lavori di pellicciaio d'ogni altra sorta, altri . . . . .	—	—	9 620	63 400	18 000
	<b>Totale . . . . .</b>	<b>48 117 655</b>	<b>45 081 244</b>	<b>58 985 505</b>	<b>25 952 178</b>	<b>28 850 135</b>



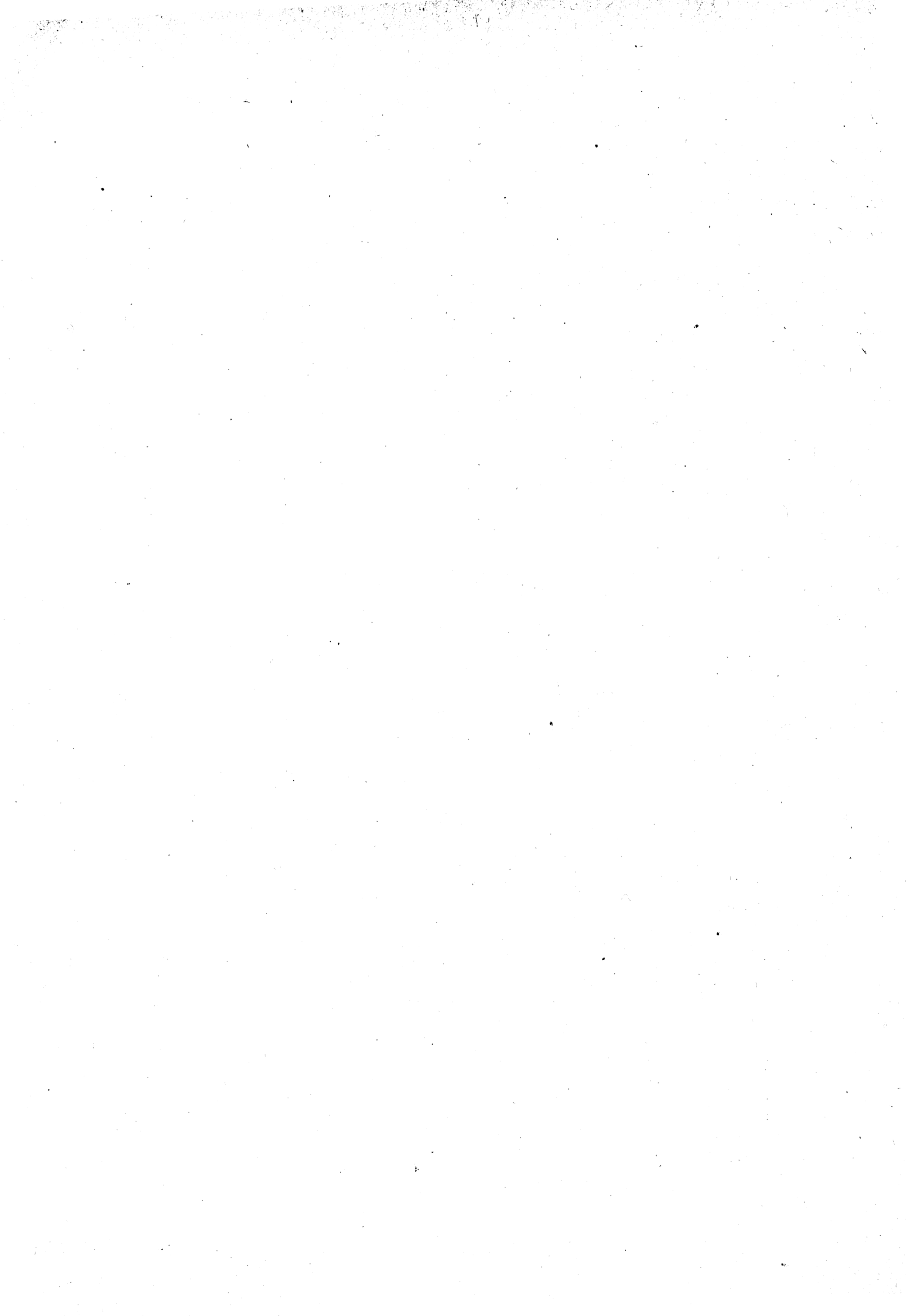

## MERCİ IMPORTATE PER COSTRUZIONI E RIPARAZIONI NAVALI NEL 1920.

Numero di statistica	DENOMINAZIONE DELLE MERCI	UNITÀ	QUANTITÀ	VALORE — Lire.
34	Oli minerali, di resina e di catrame, non nominati, pesanti . . . . .	Quintali	8	2 560
289	Cordami, cordicelle e spago, di grossezza superiore a 2 mm. . . . .	id.	70	53 200
359	Tessuti di cotone: greggi, lisci . . . . .	id.	1	2 600
363	— imbianchiti, lisci . . . . .	id.	1	2 700
560-563	Utensili e lavori non nominati, di legno comune, puliti o dipinti, altri. . . . .	id.	46	34 150
664	Ghisa da affinazione e da fusione, in pani. . . . .	id.	1 394	139 400
666	Ghisa in getti greggi, in altri oggetti, pesanti ciascuno 500 grammi o più. . . . .	id.	94	17 390
672	Ghisa in getti verniciati, stagnati, zincati, piombati, ramati, nichelati, smaltati o commisti con altri metalli: in altri oggetti, pesanti ciascuno: 500 grammi o più. . . . .	id.	1	400
673	— meno di 500 grammi. . . . .	id.	3	1 275
674	Ferro greggio in masselli e acciaio in pani . . . . .	id.	20	2 400
675	Ferro e acciaio laminati o battuti in verghe, spranghe, ecc.: non aventi in sezione alcun diametro o lato di 7 mm. o meno. . . . .	id.	167 113	28 409 210
676	— aventi in sezione uno o più lati o diametri di 7 mm. o meno, ma più di 5 mm. . . . .	id.	75	13 500
677	— aventi in sezione uno o più lati o diametri di 5 millimetri o meno. . . . .	id.	46	5 980
680 a)	Ferro e acciaio in lamiera, della grossezza di 4 mm. e più: non tagliate. . . . .	id.	389 026	85 505 850
680 b)	— tagliate . . . . .	id.	21 840	5 350 800
681 a)	Ferro e acciaio in lamiera, della grossezza di meno di 4 mm. e più di mm. 1 e mezzo, non tagliate . . . . .	id.	3 262	766 570
682 a)	Ferro e acciaio in lamiera della grossezza di mm. 1 e mezzo o meno, non tagliate. . . . .	id.	19	4 655
685	Tubi di ferro o di acciaio, con parete della grossezza: di mm. 4 e più . . . . .	id.	2 081	936 450
686	— di meno di mm. 4 e più di mm. 1 e mezzo . . . . .	id.	524	246 280
688	Ferro e acciaio fucinati o gettati: in lavori greggi, del peso di 50 chilogrammi e più . . . . .	id.	446	167 250
690	— in lavori piallati, limati, ecc., solo in minima parte, del peso di kg. 50 o più . . . . .	id.	299	149 500
695-696	Lamiere di ferro e di acciaio, stagnate, ramate o ossidate. . . . .	id.	3	1 545
698	Focolari di lamiera di ferro o di acciaio, ondulata, per caldaie a vapore . . . . .	id.	1 951	780 400
699	Corde di filo di ferro o di acciaio . . . . .	id.	452	248 600
711	Ferro e acciaio di seconda fabbricazione, in lavori non nominati, fatti principalmente con ferri o acciai grossi: piallati, limati, torniti, bucati, ecc., su minima parte della loro superficie . . . . .	id.	152	60 800
712	— piallati, limati, torniti, bucati, ecc., su tutta o larga parte della loro superficie . . . . .	id.	7 965	3 982 500
713	— stagnati, piombati, zincati, verniciati . . . . .	id.	1	650
714	— ossidati, smaltati, nichelati, laccati, guarniti di altri metalli o congiunti a vetro o prodotti ceramici . . . . .	id.	4	650
716 b)	Ferro e acciaio di seconda fabbricazione, in lavori non nominati, fatti principalmente con ferri o acciai pic- coli: piallati, limati, ecc., su tutta o larga parte della loro superficie, altri . . . . .	id.	6 611	3 966 600
717 b)	— stagnati, altri, o piombati, zincati, verniciati . . . . .	id.	1 177	765 050
718	— ossidati, smaltati, nichelati, laccati, guarniti di altri metalli o congiunti a vetro o prodotti ceramici. . . . .	id.	7	7 000
724	Utensili e strumenti usuali per arti e mestieri, in ghisa, ferro o acciaio: fini, altri, anche puliti, verniciati, zincati, piombati, galvanizzati, ramati, stagnati o guarniti di altri metalli. . . . .	id.	1	1 300
735	Rame, ottone e bronzo: in tubi di qualunque diametro. . . . .	id.	20	23 600
738 a)	— in lavori ornamentali non dorati nè argentati. . . . .	id.	1	3 000
746	— in lavori non nominati . . . . .	id.	10	30 000
794	Caldaie per macchine, multitubulari: con tubi di ferro o di ghisa . . . . .	id.	1 846	830 700
795	— con tubi di rame o di ottone . . . . .	id.	17	12 750
800	Macchine a vapore: fisse, senza caldaia . . . . .	id.	1 969	1 279 850
801	— semifisse (con caldaie annesse), motori a petrolio, ecc. . . . .	id.	200	300 000

Numero di statistica	DENOMINAZIONE DELLE MERCI	UNITÀ	QUANTITÀ	VALORE — Lire
802	Macchine idrauliche, ecc. . . . .	Quintali	19	14 250
805	Macchine marine . . . . .	id.	15	15 000
821	Macchine non nominate. . . . .	id.	80	62 800
827 a)	Parti staccate di altre macchine: di ghisa, di ferro o di acciaio. . . . .	id.	2 294	1 399 340
827 d)	— altre . . . . .	id.	46	36 800
828	Apparecchi per riscaldare, raffinare, distillare, ecc. . . . .	id.	157	125 600
830 b)	Strumenti scientifici costruiti in rame, bronzo, ottone o acciaio, muniti di cannocchiali o microscopi o di aste o cerchi graduati, ecc., altri . . . . .	id.	6	27 540
831 b)	— non muniti di alcun istrumento ottico, nè di aste o cerchi graduati . . . . .	id.	3	12 000
912	Bitumi solidi . . . . .	id.	183	31 110
919	Mattoni refrattari: comuni, di peso inferiore a kg. 5 . . . . .	Tonnellate	12	6 480
921	Mattoni refrattari, altri . . . . .	id.	4	2 120
927 b)	Terre cotte, d'uso comune, altre. . . . .	Quintali	71	6 390
	Totale . . .	...	...	135 846 545

## TAVOLA XXI.

## MERCİ IMPORTATE A REGIME ECCEZIONALE DI FAVORE

in applicazione di leggi speciali o dei trattati di commercio — 1920.

Numero di statistica	DENOMINAZIONE DELLE MERCI	REGIME eccezionale	UNITÀ	QUANTITÀ	VALORE — Lire
14	Acquavite di ciliege, in botti o caratelli . . . . .	25	Ettolitri	20	25 000
30	Obi leggeri di catrame minerale, denaturati per le industrie. . . . .	5	Quintali	6 813	2 861 460
48	Melazzo di canna, per la fabbricazione di surrogati del caffè. . . . .	esente	id.	24 487	4 652 520
167	Fosforo per la fabbricazione dei fiammiferi. . . . .	id.	id.	747	1 195 200
192 b	Sesquisolfuro, pentasolfuro e trisolfuro di fosforo per la fabbricazione dei fiammiferi . . . . .	esenti	id.	135	114 750
359	Tessuti di cotone greggi, lisci, per essere ricamati . . . . .	id.	id.	3 559	14 128 750
378 c	Mussole di cotone imbianchite, broccate in plumetis . . . . .	200	id.	2	10 300
682	Lamiere di ferro o di acciaio, della grossezza di mezzo mm. o meno, per la fabbricazione di macchine dinamoelettriche o di trasformatori di elettricità . . . . .	esenti L. 1 sui ritagli	id. id.	46 981 12 285	11 510 345 (a)
diversi	Materiali di ferro o di acciaio, vecchi o di scarto, suscettibili di essere direttamente laminati per trarne barre o lamiere. . . . .	2,75	id.	35 058	11 360 640
983 b	Malto per fabbricazione della birra . . . . .	esente	id.	189 470	66 314 500
1084	Pesci secchi, altri, salati, prodotti della pesca italiana . . . . .	esenti	id.	564	197 400
1085	Pesci in salamoia, prodotti della pesca italiana . . . . .	id.	id.	4 353	1 610 610
	Totale . . . . .	.....	.....	.....	113 981 485

(a) Il valore dei ritagli è compreso in quello delle lamiere.



# INDICE ALFABETICO

delle merci nominate nella Statistica

---



# INDICE ALFABETICO

## delle merci nominate nella Statistica.

DENOMINAZIONE DELLE MERCI	NUMERO di statistica	PAGINA		DENOMINAZIONE DELLE MERCI	NUMERO di statistica	PAGINA	
		Importa- zione	Esporta- zione			Importa- zione	Esporta- zione
<b>Acciaio (V. Ferro e acciaio).</b>				<b>Anido . . . . .</b>	1009-1011	266	493
Accinghe marinate o sott'olio . . . . .	1087-1090	276	508, 509	Ammoniaca . . . . .	104	86	317
Accumulatori elettrici . . . . .	824	235	457	Anilina . . . . .	183	96	326
Acetato di calce impuro . . . . .	175	95	325	Animali vivi non nominati . . . . .	1095 b	279	510
Acetati non nominati. . . . .	176	95	325	Antimonio allo stato metallico . . . . .	780	226	450
Acetone . . . . .	173	94	325	Api vive . . . . .	1094	279	509
Acidi grassi aventi il punto di solidificazione a una temperatura superiore a 40°, ma inferiore a 48°. . . . .	91	84	315	Apparecchi per le applicazioni di elettricità . . . . .	834, 835	238	460, 461
Acidi non nominati. . . . .	103	86	317	Apparecchi per riscaldare, raffinare, distillare, ecc. . . . .	828	236	459
Acido acetico impuro. . . . .	76	82	313	Aranci . . . . .	1016	267	495
— — puro . . . . .	77-80	82, 83	313, 314	Aratri . . . . .	807 b	230	—
— arsenioso . . . . .	81	83	314	Ardesie incorniciate . . . . .	558	181	415
— benzoico. . . . .	82	83	314	Argenteria. . . . .	846	240	462
— borico . . . . .	83, 84	83	314	Argento . . . . .	841-844	239, 240	461, 462
— carbonico . . . . .	85	83	314	Aringhe secche o affumicate . . . . .	1083	277	507
— citrico. . . . .	86	83	315	Armonium . . . . .	1169	292	521
— cloridrico . . . . .	87	84	315	Arsenico allo stato metallico . . . . .	779	225	450
— fenico . . . . .	88	84	315	Asciugamani di cotone, cuciti . . . . .	402	152	388
— fosforico. . . . .	89	84	315	— di lino o di canapa, cuciti . . . . .	341	123	353
— gallico. . . . .	90	84	315	Asini . . . . .	1058	273	504
— lattico. . . . .	92	84	315	Automobili (carr) . . . . .	861-863	243	464, 465
— nitrico. . . . .	93	84	315	Automobili (vetture) . . . . .	870-872	243, 244	465, 468
— oleico . . . . .	94	84	315	Avanzi e colature di candele di cera . . . . .	1117	284	513
— ossalico . . . . .	95	85	316	— di lavori di gomma elastica e guttaperca. . . . .	959 b	259	486
— pirogallico. . . . .	90	84	315	Avena . . . . .	982	262	490
— salicilico . . . . .	96	85	316	Avorio . . . . .	1133-1135	286	515
— solforico . . . . .	97	85	316	<b>B</b> acchette di celluloidi . . . . .	1181, 1182	294	523
— solforoso . . . . .	98	85	316	Balocchi di legno. . . . .	557	181	415
— stearico . . . . .	99	85	316	— altri . . . . .	1152-1158	289, 290	517, 519
— tannico . . . . .	100, 101	85	316	Banane . . . . .	1021 a	267	—
— tartarico. . . . .	102	86	316	Barite idrata . . . . .	105	86	317
Acque minerali, naturali o artificiali . . . . .	1	69	299	Bastimenti . . . . .	883-886	246, 247	470
Acque gassose . . . . .	2	69	299	Benzina . . . . .	29	73	306
Aeroplani . . . . .	870-872 bis	245	469	Benzolo . . . . .	30	74	307
Aghi. . . . .	729	218	444	Beretti . . . . .	1183	294, 295	523
Agli. . . . .	1013 c	—	494	Bestiame caprino. . . . .	1065	274	505
Alabastro . . . . .	891-895	247, 248	471, 473	— ovino. . . . .	1064	274	505
Albumina pura. . . . .	192 a	97	—	Biancheria da letto e da tavola: di cotone . . . . .	402	152	388
Alcaloidi non nominati . . . . .	189	96	327	— di lino o di canapa . . . . .	341	123	353
Alcool amilico . . . . .	168	94	325	Bicarbonati di potassio e di sodio . . . . .	121	88	319
— metilico . . . . .	169	94	325	Bicromati di potassio e di sodio . . . . .	132	90	321
Allumi composti . . . . .	138	90	321	Bidoni da latte, stagnati . . . . .	717 a	215	—
Alluminio e sue leghe col rame. . . . .	774-778	225	449, 450	Birra. . . . .	8, 9	70	303
Ambra . . . . .	1149	288	516, 517	Biscotti da tè . . . . .	54	78	310
Ambrogette di alabastro . . . . .	895 a	—	472	Biscotto di mare . . . . .	1007	265	493
— di maiolica . . . . .	932	253	481	Bisoliti di calcio, di potassio e di sodio . . . . .	151	92	323
— di marmo. . . . .	895 a	—	472	Bitumi solidi . . . . .	912	250	478
— di terra cotta . . . . .	917-926	251, 252	479	Boli . . . . .	261	106	338
Amianto . . . . .	905	249	475	Borace o borato di sodio . . . . .	154	92	323



DENOMINAZIONE DELLE MERCI	NUMERO di statistica	PAGINA		DENOMINAZIONE DELLE MERCI	NUMERO di statistica	PAGINA	
		Importa- zione	Esporta- zione			Importa- zione	Esporta- zione
Borra di lana . . . . .	417	155	390	Canapa, greggia e pettinata . . . . .	279, 280	109	341
Bottiglie comuni . . . . .	954	257	485	Candele di cera . . . . .	1114 a, 1116 a	283	512, 513
Botti di legno . . . . .	540, 541	178	411	— di paraffina . . . . .	235	103	335
Bottoni: di canapa o di lino . . . . .	337	123	353	— di stearina . . . . .	234	103	335
— di cartapesta o di materie simili . . . . .	602	189	423	Canfora . . . . .	199, 200	98	329
— di corno . . . . .	1147	288	516	Canne . . . . .	564-566	182, 183	416, 417
di corozo . . . . .	356 a	—	414	Cannella . . . . .	61	79	312
— di cotone . . . . .	397	151	387	Caolino . . . . .	907	250	475
di lana . . . . .	467	164	398	Capelli non lavorati e lavorati . . . . .	1124, 1125	285	514
di madreperla . . . . .	1137	286	515	Cappelli . . . . .	1184-1190	295, 296	524-526
di osso . . . . .	1146	288	516	Capsule da bottiglie, di stagno, verniciate . . . . .	766	223	448
di porcellana, di smalto o di vetro . . . . .	956	258	486	— esplodenti . . . . .	245	104	336
— di seta . . . . .	517	173	406	— medicinali . . . . .	213	99	331
Bovi . . . . .	1059	273	504	Caratteri da stampa, di piombo . . . . .	760	222	447
Bozzoli . . . . .	472, 473	165	398, 399	Carbonato di bario . . . . .	116	88	319
Brodo liquido o condensato . . . . .	1078	276	507	— di magnesio . . . . .	117	88	319
Bromo . . . . .	165	94	324	— di piombo . . . . .	118	88	319
Bromuri . . . . .	122	88	329	— di potassio . . . . .	119	88	319
Bronzo (V. Rame, ottone e bronzo).				— di sodio . . . . .	120	88	319
Bruscole per presse, di tessuto di crino o altri peli grossolani . . . . .	453 a	162	—	Carbone fossile . . . . .	914	251	478
Budella . . . . .	1096, 1097	279	510	— di legna . . . . .	533	176	409
Bullette per mobili . . . . .	728 c, 738 c	218, 220	—	Carboni preparati per l'elettrotecnica . . . . .	915, 916	251	478, 479
Burro artificiale . . . . .	1108	281	511	Carburo di calcio . . . . .	155	92	323
— di cacao . . . . .	59	79	311	Carcasse per oggetti di moda . . . . .	1193	298	527
— di latte . . . . .	1106, 1107	281	510, 511	Carne fresca . . . . .	1071	275	506
Busti o fascette da donna: di cotone . . . . .	404	152	388	— cotta . . . . .	1072	275	506
— di lana . . . . .	471 a	164	—	— salata, affumicata o in altro modo prepa- rata, esclusi i prosciutti e il lardo . . . . .	1075	275	506
— di lino o di canapa . . . . .	343	124	354	Carniccio . . . . .	642	199, 200	430
<b>C</b> acao . . . . .	57, 58	78	311	Carri da strade comuni . . . . .	860-865	242, 243	463, 464
Cacciagione . . . . .	1079	276	507	— da ferrovie . . . . .	876-879	245, 246	470
Caffè . . . . .	44, 45	76	309	Carrozze (V. Vetture).			
Calce cotta o viva . . . . .	901	249	474	Carrube . . . . .	1023	267	467
— idraulica . . . . .	902	249	474	Carta bianca o tinta in pasta . . . . .	579-581	185	419, 420
Caldaie per macchine . . . . .	794-796	228	451	— colorata, dorata o dipinta . . . . .	582	186	420
— per riscaldamento, di ghisa in getti greggi . . . . .	665 a	203	—	— da involti . . . . .	587-590	186, 187	420, 421
Caloriferi a gas, di ghisa . . . . .	671 a	205	—	— da parati . . . . .	583	186	420
Calzature di gomma elastica e guttaperca . . . . .	971, 972	260	488	— pergamenata (pergamena vegetale) . . . . .	585	186	420
— di pelle . . . . .	648	201	431	— preparata per la fotografia . . . . .	584	186	420
— di stoffa . . . . .	649	201	431	— smerigliata o vetrata . . . . .	591	187	421
— di qualsiasi altra specie . . . . .	650	201	431	— da spagnolette . . . . .	579 a	—	418, 419
Calze a maglia: di lino o di canapa . . . . .	330, 331	122	353	— sugante . . . . .	586	186	420
— di cotone . . . . .	388, 389	150	385	Carte da gioco . . . . .	596	188	422
— di lana . . . . .	459, 460	163	397	— geografiche . . . . .	597, 598	188	422
— di seta o di filusella . . . . .	503, 504	171	404	Cartelli . . . . .	600	188	423
— miste con seta o filusella . . . . .	507, 508	171	405	Cartoline postali illustrate . . . . .	599	188	422
Cambi di velocità per automobili . . . . .	871 b	245	468	Cartoni . . . . .	592-595	187, 188	421, 422
Camicie, colli e polsini, da uomo: di cotone . . . . .	403	152	388	— tagliati in pezzi o piegati per lavori di cartone . . . . .	603 a	189	—
— di lino o di canapa . . . . .	342	123	354	Cartucce . . . . .	242-244	104	336
Camiciole di crespo: di cotone . . . . .	406 c	153	—	Cascami di cotone . . . . .	346 b	124	354
— di lana . . . . .	471 b	164	—	— di lana . . . . .	416	155	390
— di seta o di filusella . . . . .	523 a	174	—	— di seta . . . . .	477-479	166	390, 490
				Caseina . . . . .	185	96	326

DENOMINAZIONE DELLE MERCI	NUMERO di statistica	PAGINA		DENOMINAZIONE DELLE MERCI	NUMERO di statistica	PAGINA	
		Importa- zione	Esporta- zione			Importa- zione	Esporta- zione
Casse di legno per orologi da tavola . . . . .	554	180	414	Colladin per la fabbricazione della carta . . . . .	1010 b	266	—
Cassia . . . . .	197	98	329	Colofonia . . . . .	223	101	333
Castagne . . . . .	995	264	491	Colori, derivati dal catrame o da altre sostanze bituminose . . . . .	262, 263	106, 107	338
Castelli d'orologi . . . . .	856-858	242	463	— non nominati . . . . .	264	107	338, 339
Catecù . . . . .	255	105	337	Concimi chimici . . . . .	190	96	327
Catene ordite ( <i>Warps</i> ) . . . . .	354	130	362	— non nominati . . . . .	1150	289	517
— d'oro (Gioielli) . . . . .	847	240	462	Confetti . . . . .	53	77, 78	310
Catrame vegetale . . . . .	222	101	333	Conserva di pomodori . . . . .	1039	269	500
Cavalli . . . . .	1055, 1056	273	504	Conserve con zucchero o miele . . . . .	53	77, 78	310
Caviale . . . . .	1098	280	510	Contatori da gas . . . . .	833	238	460
Cavoli freschi . . . . .	1013 a	—	493	Conterie di vetro, di cristallo o di smalto . . . . .	957	258	486
Cavolfiori . . . . .	1013 b	—	493, 494	Coperte di cotone . . . . .	365	137	369
Cedri e cedrati . . . . .	1018	267	495	— di lana e di borra di lana . . . . .	457	162	397
Celluloide . . . . .	1181, 1182	294	523	— di pelo, non tinte . . . . .	456	162	397
Cellulosa . . . . .	576	185	418	Copertoni per merci o veicoli, di lino o di canapa . . . . .	344	124	354
Cementi . . . . .	903, 904	249	474	Corallo greggio e lavorato . . . . .	1130-1132	285	514, 515
Cemento di rame . . . . .	659	202	432	Cordami e cordicelle, di lino o di canapa . . . . .	289, 290	111	342, 343
Cera bianca . . . . .	1115, 1116	283	513	Cordami di cotone . . . . .	357	130	362
— gialla . . . . .	1113, 1114	283	512	— di sparto, tiglio e simili . . . . .	572	184	418
Ceralacca . . . . .	226	102	334	Corde di filo di ferro o d'acciaio . . . . .	699	211	437
Ceresina . . . . .	219	103	332	— per strumenti musicali . . . . .	1177, 1178	294	522, 523
Chiavarde di rame, di ottone e di bronzo . . . . .	745	220	446	Cordoni elettrici . . . . .	1179, 1180	294	523
Chiodi di ferro e di acciaio . . . . .	709, 710	213	439	Corna, ossa e altre materie affini, greggie e lavorate . . . . .	1142-1148	287, 288	515, 516
— di garofani . . . . .	62	79	312	Cornici di legno . . . . .	552, 553	180	414
Cianuro di potassio . . . . .	192 a	97	—	Corozo o avorio vegetale . . . . .	1054 a	272	—
Cicoria e ogni altra sostanza da sostituirsi al caffè . . . . .	46, 47	76	309	Cortecce medicinali non nominate . . . . .	195, 196	97, 98	328
Cigne di canapa non oliate . . . . .	321	120	351	— per tinta e per concia . . . . .	249, 250	105	337
— di cotone . . . . .	361, 383 a	132, 148	364, 383	Cotone in bioccoli o in massa . . . . .	346 a	124	354
— di gomma elastica o guttaperca, miste a tessuti . . . . .	968	260	488	— idrofilo . . . . .	347 a	125	354
— di lino non oliate . . . . .	321	120	351	— in ovatte . . . . .	347 b	125	355
— di pelle . . . . .	651	201	431	— antisettico . . . . .	210	99	330
— di pelo di cammello . . . . .	443	160	395	Crema fresca, sterilizzata o peptonizzata . . . . .	1103	280	510
Cilindri di rame, incisi per la stampa . . . . .	737	219	445	Cremor di tartaro . . . . .	182	95	326
Cinabro o vermiglione . . . . .	149	91	323	Crino animale . . . . .	418-420	155	390
Cioccolata . . . . .	60	79	311	— vegetale . . . . .	286	110	342
Cipolle . . . . .	1013 c	—	494	Cromati di potassio e di sodio . . . . .	132	90	321
Citrato di calcio . . . . .	177	95	325	Crostacei mangerecci . . . . .	1092, 1093	278	509
Clorati di potassio e di sodio . . . . .	131	89	321	Crusca . . . . .	1005	265	492
Cloroformio . . . . .	174	94	325	Cucine a gas, di ghisa . . . . .	671 a	205	—
Cloruro di calce (ipoclorito) . . . . .	124	89	320	<b>D</b> amigiane . . . . .	955	258	485
— di calcio . . . . .	125	89	320	Datteri . . . . .	1022	267	497
— di magnesio . . . . .	126	89	320	Détras . . . . .	18 a	71	—
— di potassa e di soda (ipocloriti) . . . . .	124	89	320	Diamalt . . . . .	42 a	75	—
— di potassio . . . . .	127	89	320	Dischi o diaframmi per presse, di crino o altri peli grossolani . . . . .	453 a	162	—
— mercurico (sublimato corrosivo) . . . . .	128	89	320	Doghe per botti . . . . .	534	176	409
Cocciniglia . . . . .	258	106	338	<b>E</b> lisiri medicinali . . . . .	214	100	331
Coccole di ginepro . . . . .	1054 a	—	503	Embrici alla foggia marsigliese o parigina . . . . .	925	252	479
Cognac . . . . .	11, 13	70	303, 304	Erbe per tinta e per concia . . . . .	253, 254	105	337
Colla forte . . . . .	1118	284	513	Erpici . . . . .	807 c	231	—
— di pesce . . . . .	1119	284	513				
Colla di pesce falsa . . . . .	1120	284	513				

DENOMINAZIONE DELLE MERCI	NUMERO di statistica	PAGINA		DENOMINAZIONE DELLE MERCI	NUMERO di statistica	PAGINA	
		Importa- zione	Esporta- zione			Importa- zione	Esporta- zione
Essenze: di agrumi				Filati di lana cardata, semplici . . . . .	425-427	156	390, 391
a) di arancio . . . . .			307	— — — ritorti . . . . .	428-430	156, 157	391
b) di bergamotto . . . . .			308	— — pettinata: semplici . . . . .	431-433	157	391
c) di limone . . . . .	38	75	308	— — — ritorti . . . . .	434-436	157, 158	392
d) di mandarino . . . . .			308	Filati di lino: semplici, greggi . . . . .	291	111	343
e) altre . . . . .			308	— — semplici, lisciviati o imbianchiti . . . . .	293	112, 113	344
Essenza di chiodi di garofano . . . . .	39	75	308	— — semplici, tinti . . . . .	295	113	345
— di menta . . . . .	40	75	308	— — ritorti . . . . .	296-298	113, 114	345, 346
— di rose . . . . .	37	75	307	— — da cucire . . . . .	304	115	347
Essenze non nominate . . . . .	41	75	309	Filati di vigogna . . . . .	355	130	362
Estratti coloranti di legni e altre specie tintorie . . . . .	259	106	338	Fili di alluminio . . . . .	776, 777	225	449
Estratto di carne . . . . .	1078	276	507	— d'argento . . . . .	842, 843	239	461, 462
Etere . . . . .	172	94	325	— da cucire, preparati per la vendita al mi- nuto: di cotone . . . . .	356	130	362
<b>F</b> agioli secchi . . . . .	989	263	490	— — di lino o di canapa . . . . .	304	115	347
Falciatrici . . . . .	806	230	453	— — di seta o di cascami . . . . .	482	167	400
Falci e falciolate . . . . .	723	216	443	— elettrici . . . . .	1179	294	523
Farina lattea . . . . .	55	78	311	— di ferro e acciaio . . . . .	678, 679	206	435
Farine . . . . .	997-1003	264, 265	492	Fili di gomma elastica e guttaperca . . . . .	960	259	486
Fave secche . . . . .	991	263	491	— di metalli e leghe metalliche, non nomi- nati . . . . .	784	226	450
Fazzoletti di tessuto di cotone, stampati . . . . .	371	144	380	— di nichelio . . . . .	753	222	447
Fazzoletti, <i>volants</i> e oggetti simili, ricamati sol- tanto orlati: di cotone . . . . .	406 a	153	—	— d'oro . . . . .	838, 839	239	461
— di lino . . . . .	345 a	124	—	— di rame, di ottone e di bronzo . . . . .	733, 734, 740	219, 220	444, 445
— di seta o di filusella . . . . .	523 c	174	—	— di stagno . . . . .	763	223	448
Feccia di vino . . . . .	181	95	326	Fiori finti . . . . .	1191	296	526
Fecole . . . . .	1008	265	493	— freschi . . . . .	1012	266	493
Felpe di cotone . . . . .	386	149	384	— per tinta e per concia . . . . .	253, 254	105	337
— di seta o di filusella . . . . .	499, 500	170	404	Fisarmoniche a mano . . . . .	1174	293	522
Feltri, di grossezza superiore a 3 millimetri . . . . .	449	161	396	Focolari di lamiera ondulata, per caldaie a vapore . . . . .	698	211	437
— per cappelli . . . . .	450	161	396	Fogli di celluloidi . . . . .	1181, 1182	294	523
— altri . . . . .	451, 452	161, 162	396	— di gomma elastica e guttaperca . . . . .	961-964	259	486, 487
Ferro e acciaio: greggi (in masselli o in pani) . . . . .	674	205	434	— di nichelso (V. <i>Lamiere di nichelio</i> ).			
— in fili (V. <i>Fili di ferro, ecc.</i> ).				— di piombo . . . . .	758	222	447
— fucinati o gettati . . . . .	688-692	209, 210	436, 437	— di rame, di ottone o di bronzo (V. <i>Rame, ecc., in fogli o lamine</i> ).			
— in lamiera (V. <i>Lamiere di ferro e di acciaio</i> ).				— di stagno . . . . .	764, 765	223	448
— in rotaie per ferrovie (V. <i>Rotaie, ecc.</i> ).				— di zinco (V. <i>Lamiere di zinco</i> ).			
— di seconda fabbricazione, in lavori non nominati . . . . .	711-718	213-215	439-441	Foglie d'alloro . . . . .	195 a	—	328
— in tubi (V. <i>Tubi di ferro, ecc.</i> ).				— medicinali, non nominate . . . . .	195, 196	97, 98	328
— in verghe, spranghe, ecc. . . . .	675-677	206	434, 435	— di tabacco (V. <i>Tabacco in foglie, ecc.</i> ).			
Ferro-silicio allo stato greggio . . . . .	782 a	226	—	— per tinta e per concia . . . . .	253, 254	105	337
Fiammiferi . . . . .	236, 237	103	335, 336	Forcelle da testa: di avorio . . . . .	1134	286	515
Fieno . . . . .	1053	272	503	— di corno o di osso . . . . .	1145	288	516
Filati di canapa, semplici, greggi . . . . .	292	112	343, 344	— di tartaruga . . . . .	1140	287	515
— — semplici, lisciviati o imbianchiti . . . . .	294	113	344, 345	Formaggi . . . . .	1109	281, 282	511, 512
— — semplici, tinti . . . . .	295	113	345	Fornelli a gas, di ghisa . . . . .	671 a	205	—
— — ritorti . . . . .	296-298	113, 114	345, 346	Fornimenti da ombrelli . . . . .	1196	297	527
— — da cucire . . . . .	304	115	347	— d'orologeria . . . . .	859	242	463
Filati di cotone, semplici . . . . .	348-350	125-127	355-358	— da tiro . . . . .	645	200	430
— — ritorti . . . . .	351-353	127-130	358-362	— di fiori finti . . . . .	1192	206	527
— — da cucire . . . . .	356	130	362	Fosfati minerali . . . . .	909	250	475
— di juta, semplici . . . . .	299-301	115	346	Fosforo bianco e rosso . . . . .	167	94	324
— — ritorti . . . . .	302	115	346	Frumento . . . . .	970, 980	261	490

DENOMINAZIONE DELLE MERCI	NUMERO di statistica	PAGINA		DENOMINAZIONE DELLE MERCI	NUMERO di statistica	PAGINA	
		Importazione	Esportazione			Importazione	Esportazione
Frutte fresche non nominate.							
a) mele e pere . . . . .			496	Gomma elastica: in fogli . . . . .	961-964	259	486, 487
b) pesche . . . . .			496	— in rottami. . . . .	959 b	259	486
c) albicocche . . . . .	1021	267	496	— in tubi . . . . .	965-967	259, 260	487
d) ciliege. . . . .			496	Gomme e gommosine . . . . .	224, 225	101, 102	333, 334
e) altre . . . . .			496	Grafite . . . . .	913	251	478
Frutte nell'aceto, nel sale e nell'olio . . . . .	1036, 1037 b	269	500	Granelli medicinali . . . . .	213	99	331, 332
— nello spirito di vino. . . . .	1038	269	501	Granaglie non nominate . . . . .	994	264	491
Frutte secche: fichi. . . . .	1030	268	499	Granturco . . . . .	984, 988	262	490
— — mandorle. . . . .	1025-1027	268	497, 498	Grasso di maiale (strutto). . . . .	1110	282	512
— — noci . . . . .	1028	268	498	Grassi, altri . . . . .	1111	282	512
— — nocciole . . . . .	1029	268	498	Grès . . . . .	930, 931	253	481
— — pignoli . . . . .	1033	269	499	Grana di botte. . . . .	180	95	326
— — prugne. . . . .	1032	269	499	Guano . . . . .	1150 a	288	—
— — uva . . . . .	1031	268	499	Guanti a maglia: di lino e di canapa. . . . .	330, 331	122	353
— — non nominate. . . . .	1034, 1035	269	499	— di cotone . . . . .	388, 389	150	385
Frutti canditi o altrimenti preparati con zucchero	53 b	—	310	— di lana . . . . .	459, 460	163	397
— per tinta e per concia. . . . .	249, 250	105	337	— di seta o di filusella. . . . .	503, 504	171	404, 405
Fucili . . . . .	787, 788	227	450, 451	— misti con seta. . . . .	507, 508	171	405
Funghi. . . . .	1040	270	501, 502	Guanti di pelle d'ogni qualità . . . . .	647	200	430, 431
Fusi di legno comune . . . . .	561	182	416	Guarniture di scardassi . . . . .	829	236	459
Galloni di cotone . . . . .	395	151	386	Guttaperca, greggia, solida o liquida . . . . .	959 a	258	486
— di filo d'oro o d'argento, o dorati o argentati . . . . .	520	173	407	— in fili. . . . .	960	259	486
— di filo d'oro o d'argento falso, non dorati né argentati . . . . .	521	174	407	— in fogli . . . . .	961-964	259	486, 487
— di lana . . . . .	465	163, 164	398	— in rottami. . . . .	959 b	259	486
— di lino, di canapa e di juta . . . . .	335	122	353	— in tubi . . . . .	965-967	259, 260	487
— di paglia, di scorza, ecc., per cappelli, misti con materie tessili . . . . .	1154, 1159	289, 291	517, 519	Idronele . . . . .	7	70	303
— di seta o di filusella e misti con seta . . . . .	514, 515	172, 173	406	Idrovolanti. . . . .	870, 872 bis	245	469
Gambi di ferro e di acciaio, bruniti, per spilli e spilloni. . . . .	728 a	217	444	Inchiostro . . . . .	272, 273	108	340
Gambier . . . . .	255	105	337	Indaco. . . . .	256, 257	106	337, 338
Gangherelle di rame, di ottone o di bronzo . . . . .	738 b	220	—	Iodio. . . . .	166	94	324
Gangheri semplicemente fucinati . . . . .	689 a	209	—	Ioduri . . . . .	123	89	320
Generi medicinali non nominati. . . . .	211	99	330	Ipocloriti di calce, di potassa e di soda. . . . .	124	89	320
Gessi. . . . .	908	250	475	Iposolfiti di calcio, di potassio e di sodio . . . . .	151	92	323
Ghiaccio . . . . .	43	76	309	Juta greggia o pettinata . . . . .	284, 285	110	342
Ghisa in pani . . . . .	664	203	433	Kermes . . . . .	258	106	338
— in getti greggi . . . . .	665-667	204	433	Lamiere di alluminio . . . . .	775	225	449
— in getti piallati, torniti o in altro modo lavorati . . . . .	668-670	204	433, 434	— di ferro e acciaio: stagnate, ramate e ossidate . . . . .	695, 696	210	437
— in getti verniciati, stagnati, zincati, ecc. . . . .	671-673	205	434	— — zincate o piombate . . . . .	693, 694	210	437
Giallo d'uova. . . . .	1101	280	510	— — altre . . . . .	680-682	207, 208	435
Gioielleria falsa . . . . .	1155 b, 1160 a	290, 291	517, 519	— di metalli e leghe metalliche, non nominati . . . . .	783	226	450
Gioielli d'argento e d'oro. . . . .	847-849	840, 841	462	— di nichelio . . . . .	752	221	447
Giornali di data non recentissima. . . . .	590 c	187	—	— di rame, di ottone e di bronzo (V. Rame, ecc., in fogli o lamine). . . . .	770, 772 b	224, 225	449
— illustrati e di mode . . . . .	604, 605	189	424	Lampade elettriche. . . . .	836, 837	238	461
— altri. . . . .	606	189	424	Lampade di ghisa . . . . .	671 b	205	—
Giovenchi . . . . .	1062	274	505	Lane cardate. . . . .	410, 411	154	389
Giunchi . . . . .	564-566	182	416, 417	— lavate. . . . .	408	154	389
Glicerina . . . . .	170	94	325				
Glucosio . . . . .	51, 52	77	310				
Gomma elastica: greggia, solida o liquida. . . . .	959 a	258	486				
— in fili . . . . .	960	259	486				

DENOMINAZIONE DELLE MERCI	NUMERO di statistica	PAGINA		DENOMINAZIONE DELLE MERCI	NUMERO di statistica	PAGINA	
		Importa- zione	Esporta- zione			Importa- zione	Esporta- zione
Lane meccaniche . . . . .	414, 415	155	389, 390	Lavori di stagno e sue leghe col piombo e l'anti- monio . . . . .	766-768	223, 224	448, 449
— naturali o sudice . . . . .	407	153	389	— di sughero . . . . .	538	177	410
— pettinate . . . . .	412, 413	154	389	— di tartaruga . . . . .	1140, 1141	287	515
— tinte . . . . .	409	154	389	— di terraglia . . . . .	955, 936	254	481, 482
Lapis . . . . .	268-271	107, 108	339, 340	— di vetro e di cristallo . . . . .	950-953	256, 257	484, 485
Lardo . . . . .	1074	275	506	— di zinco . . . . .	771-773	224, 225	449
Lastre da specchio . . . . .	947, 948	256	484	Leghe metalliche non nominate (V. <i>Metalli, ecc., non nominati</i> ). . . . .			
Lastre di vetro o di cristallo: non pulite, comuni da finestra . . . . .	940-942	255	483	Legna da fuoco . . . . .	532	170	409
— non pulite, altre . . . . .	943	255	483	Legni medicinali non nominati . . . . .	195, 196	97, 98	328
— pulite, non stagnate . . . . .	944, 945	255, 256	483	— per tinta e per concia . . . . .	247, 248	104, 105	337
— preparate per la fotografia . . . . .	946	256	483	Legno comune . . . . .	524-529	174, 175	408, 409
Laterizi . . . . .	917-925	251, 252	479	— da ebanisti . . . . .	530, 531	176	409
Latte condensato: con zucchero . . . . .	1105	280, 281	510	Legumi nell'aceto, nel sale e nell'olio . . . . .	1036, 1037 b	269	500, 501
— senza zucchero . . . . .	1104	280	510	— freschi . . . . .	1013	266	493, 494
— fresco, anche sterilizzato . . . . .	1102	280	510	— secchi . . . . .	989-992	263	490, 491
Lavori di alabastro . . . . .	892-895	247, 248	471, 473	— nello spirito di vino . . . . .	1038	269	501
— di alluminio . . . . .	778	225	449, 450	Libri non stampati (registri) . . . . .	611, 612	191	425
— di ambra . . . . .	1149 b	288	517	— stampati . . . . .	607-610	190	424, 425
— di argento . . . . .	846	240	462	Licheni per tinta e per concia . . . . .	253, 254	105	337
— di avorio . . . . .	1134, 1135	286	515	Lieviti . . . . .	42	75	309
— di bronzo (V. <i>Rame, ecc., in lavori</i> ). . . . .				Limature di ferro, di ghisa e di acciaio . . . . .	663	203	433
— di capelli . . . . .	1125	285	514	— di rame, di ottone e di bronzo (V. <i>Rame, ecc., in pani, ecc.</i> ). . . . .			
— di carta e di cartone . . . . .	603	189	423, 424	Lime . . . . .	725-727	217	443, 444
— di cera . . . . .	1114, 1116	283	512, 513	Limoni . . . . .	1017	267	495
— di corallo . . . . .	1131, 1132	285	514, 515	Lino, greggio e pettinato . . . . .	281, 282	110	341
— di corna (V. <i>Lavori d'osso</i> ). . . . .				Linoleum . . . . .	328 b	122	352
— di crino non nominati . . . . .	453	162	396	Liste di legno per cornici . . . . .	552, 553	180	414
— di cristallo (V. <i>Lavori di vetro</i> ). . . . .				Litografie . . . . .	600	188	423
— di ferro o di acciaio (V. <i>Ferro e acciaio</i> ). . . . .				Locomobili . . . . .	804	230	453
— di ghisa . . . . .	665-673	203-205	433, 434	Locomotive . . . . .	803	230	453
— di gomma elastica o guttaperca . . . . .	975-978	261	489	Lucido da scarpe . . . . .	274, 275	103, 109	340, 341
— di grafite . . . . .	929	253	480	Luppelo . . . . .	1042	270	502
— di grès . . . . .	930, 931	253	481	<b>Macchine agrarie</b> . . . . .	806, 807	230, 231	453, 454
— di lamiera di ferro o di acciaio, stagnate, ramate o ossidate . . . . .	705-708	212, 213	438, 439	— da cucire . . . . .	814, 815	233	455
— di lamiera di ferro o di acciaio, zincate o piombate . . . . .	701-704	211, 212	438	— da scrivere . . . . .	831 a	237	—
— di legno comune, non nominati . . . . .	559-563	181, 182	415, 416	— dinamo-elettriche e azionate da dinamo- elettriche . . . . .	810-813	232, 233	454, 455
— di madreperla . . . . .	1137, 1138	286	516	— fotografiche . . . . .	830 a	237	—
— di maiolica . . . . .	932-934	253, 254	481	— per la fabbricazione della carta e dei car- toni . . . . .	818	233	455
— di marmo . . . . .	892-895	247, 248	471, 473	— per far maglie . . . . .	816	233	455
— di metalli e leghe metalliche, non nomi- nati . . . . .	785	226	450	— per la filatura . . . . .	808	231, 232	454
— di nichelio . . . . .	755, 756	222	447	— idrauliche . . . . .	802	229	452, 453
— di oro . . . . .	845	240	462	— per la litografia . . . . .	819	233	455
— di osso, di corna, ecc. . . . .	1145-1148	288	516	— marine . . . . .	805	230	453
— di ottone (V. <i>Rame, ecc., in lavori</i> ). . . . .				— per molini . . . . .	817	233	455
— da panierajo e da stioajo . . . . .	567, 568	183	417	— non nominate . . . . .	821	234	456
— di pelli conce senza pelo, non nominati . . . . .	653	202	432	— per la tessitura . . . . .	809	232	454
— da pellicciaio, non nominati . . . . .	644	200	430	— per la tipografia . . . . .	819	233	455
— di piombo e sue leghe con l'antimonio . . . . .	760, 761	222, 223	447, 448	— a vapore . . . . .	800, 801	229	452
— di piume . . . . .	1122	284	513	Macchine-utensili per la lavorazione del legno e dei metalli . . . . .	797-799	228, 229	451, 452
— di porcellana . . . . .	937, 938	254	482				
— di rame (V. <i>Rame, ecc., in lavori</i> ). . . . .							

DENOMINAZIONE DELLE MERCI	NUMERO di statistica	PAGINA		DENOMINAZIONE DELLE MERCI	NUMERO di statistica	PAGINA	
		Importa- zione	Esporta- zione			Importa- zione	Esporta- zione
Macine da mulini . . . . .	899, 900	249	474, 475	Motori . . . . .	801, 802	229	452, 453
Madreperla . . . . .	1136-1138	286	515	Mozzi per ruote da vetture . . . . .	559	181	415
Maglie di cotone . . . . .	388-391	150	385	Muli . . . . .	1057	273	504
— di fili d'oro o d'argento, o dorati o argentati	520	173	407	Musica stampata o litografata . . . . .	613, 614	191	425
— di fili d'oro o argento falso, non dorati né argentati . . . . .	521	174	407	Mussole di cotone . . . . .	377-382	147, 148	382, 383
— di lana . . . . .	459-462	163	397	<b>N</b> aftalina . . . . .	184	96	326
— di lino e di canapa . . . . .	330-333	122	353	Nastri di cotone . . . . .	395	151	386
— di seta o di filusella . . . . .	503-506	171	404, 405	— di lana . . . . .	465	163, 164	398
— cucite (esclusi i guanti e le calze): di co- tone . . . . .	405	152	388	— di lino, di canapa e di juta . . . . .	335	122	353
— — di lana . . . . .	470	164	398	— di seta o di filusella e misti con seta . . . . .	514, 515	172, 173	406
— miste con seta . . . . .	507-510	171, 172	405	— elastici . . . . .	973	260	488
Magnesia calcinata o caustica . . . . .	106, 107	86	317	Nero d'ossa . . . . .	276	109	341
Maioleche . . . . .	932-934	253, 254	481	— fumo . . . . .	277	109	341
Malto . . . . .	983 b	262	490	— non nominato . . . . .	278	109	341
Manicotti di pelliccia . . . . .	643	200	430	Nichelio e sue leghe col rame e con lo zinco . . . . .	750-756	221, 222	447
Manna . . . . .	198	98	329	Nitrato d'argento . . . . .	133	90	321
Manoscritti . . . . .	615	191	426	— di potassio . . . . .	134	90	321
Marmo greggio . . . . .	890	247	471	— di sodio . . . . .	135, 136	90	321
— lavorato . . . . .	892-895	247, 248	471, 473	Nitrobenzina greggia . . . . .	171	94	325
Mastelli da latte, stagnati . . . . .	717 a	215	—	Noi di cocco . . . . .	1051	272	503
Mattoni . . . . .	918-923	251, 252	479	— moscade . . . . .	68, 69	80	312
— fatti con residui di sughero . . . . .	539	177	410	<b>O</b> cre . . . . .	261	106	338
Medicamenti composti non nominati . . . . .	215	100	331	Oggetti cuciti: di canapa . . . . .	340-345	123, 124	353, 354
Melazzo . . . . .	47 b, 48	76, 77	310	— di cotone . . . . .	402-406	152, 153	388, 389
Mercerie comuni . . . . .	1151-1155	289, 290	517, 518	— di juta . . . . .	340-345	123, 124	353, 354
— fini . . . . .	1156-1160	290, 291	518, 519	— di lana e di pelo . . . . .	470, 471	164	398
— di legno . . . . .	556	181	414, 415	— di lino . . . . .	340-345	123, 124	353, 354
Mercurio . . . . .	781	226	450	— di seta o di filusella . . . . .	522, 523	174	407, 408
Merluzzo secco . . . . .	1082	277	507	Oggetti bruniti di ferro e di acciaio . . . . .	728	218	444
Metalli e leghe metalliche non nominati . . . . .	782-785	226	450	— da collezione e d'arte . . . . .	1197-1199	297	527, 528
Metalline di rame . . . . .	659	202	432	— di vestiario o da viaggio, di gomma ela- stica o guttaperca miste a tessuti . . . . .	974	260	488
Micce da minatori . . . . .	246	104	336	Oli essenziali non nominati . . . . .	41	75	309
Miele . . . . .	1112	283	512	— fissi non nominati . . . . .	28	73	306
Mietitrici . . . . .	806	230	453	— leggeri di catrame denaturati . . . . .	30	74	—
Miglio . . . . .	993	263	491	Oli minerali, di resina e di catrame, non no- minati . . . . .	34, 36	74	307
Mignatte . . . . .	1095 a	279	509	Olio canforato . . . . .	212	99	330
Minerali di ferro . . . . .	654	202	432	— d'arachide . . . . .	27	73	306
— di manganese . . . . .	661 a	202	433	— di cocco . . . . .	24	72	306
— di piombo anche argentiferi . . . . .	656	202	432	— di cotone . . . . .	23	72	306
— di rame . . . . .	657	202	432	— di lino . . . . .	21, 22	72	305, 306
— di stagno . . . . .	661 b	202	433	— di oliva . . . . .	19, 20	71, 72	305
— di zinco . . . . .	660	202	432	— di palma . . . . .	25	72	306
— metallici di ogni altra sorta . . . . .	661 c	203	433	— di pesce . . . . .	17, 18	71	305
Minerali non metallici, non nominati . . . . .	910	250	475, 476	— di ricino . . . . .	26	73	306
Minestre preparate . . . . .	1078	276	507	— di trementina . . . . .	33	74	307
Mobili di legno: non imbottiti . . . . .	543-547	178, 179	411, 412	Ombrelli . . . . .	1194, 1195	296	527
— imbottiti . . . . .	548-551	179, 180	412, 413	Oreficeria . . . . .	845	240	462
Molle di acciaio . . . . .	697	210, 211	437	Organi da chiesa . . . . .	1165	292	520
Molluschi mangerecci . . . . .	1092, 1093	278	509	— portatili . . . . .	1166	292	520
Monete: d'argento dell'Unione Latina . . . . .	1202	297	528	Organini a cilindro . . . . .	1164	292	520
— d'oro . . . . .	1201	297	528				
— di rame o di bronzo . . . . .	742-744	220	446				

DENOMINAZIONE DELLE MERCI	NUMERO di statistica	PAGINA		DENOMINAZIONE DELLE MERCI	NUMERO di statistica	PAGINA	
		Importa- zione	Esporta- zione			Importa- zione	Esporta- zione
Semi di ravizzone . . . . .	1045	270	502	Stampi di rame, ottone e bronzo, incisi per la stampa . . . . .	737	219	444
— di ricino . . . . .	1043	270	502	Stature di marmo o alabastro . . . . .	893	248	471, 472
— di senapa . . . . .	1047	271	502	— di pietra . . . . .	897	248	473
— di sesamo . . . . .	1046	271	502	Stecche ingessate per medicature . . . . .	831 c	237	—
— di stillingia . . . . .	1048	271	502	Stoccolfo . . . . .	1082	277	507
— non nominati . . . . .	1049, 1050	271	502	Stoffe di lana per mobili . . . . .	441	160	396
Semolino . . . . .	1004	265	492	Stoppa di lino e di canapa . . . . .	283	110	342
Senapa, liquida, in polvere o in composta . . . . .	70	80	312	Stracci . . . . .	573-575	184	418
Seta artificiale . . . . .	480, 481	166	400	Strumenti musicali: a fiato . . . . .	1172, 1173	293	521, 522
— tratta, addoppiata o torta, greggia . . . . .	475	165	399	— — non nominati, a corda . . . . .	1170, 1171	293	521
— — semplice, greggia . . . . .	474	165	399	— — altri . . . . .	1174, 1175	293	522
— — tinta . . . . .	476	166	399	Strumenti per arti e mestieri, di ghisa, ferro e acciaio . . . . .	719-724	216, 217	442, 443
Setole . . . . .	421, 422	155, 156	390	Strumenti scientifici . . . . .	830-832	237, 238	459, 460
Sidro . . . . .	7	70	503	Strutto . . . . .	1110	282	512
Sigari comuni . . . . .	74 a	82	313	Stufe di terra cotta . . . . .	927 a	252	—
— Manilla, Avana e uso Avana . . . . .	73 b	81	313	Sublimato corrosivo (V. <i>Cloruro mercurico</i> ). . . . .			
Silicati di potassio e di sodio . . . . .	152, 153	92	323	Sughero . . . . .	537-539	177	410
Siroppi per bibite . . . . .	56	78	311	Sughi vegetali, medicinali, non nominati . . . . .	209	99	330
— medicinali . . . . .	214	100	331	Sugo di aloe . . . . .	208	99	330
Smalti in pani, in bacchette o in polvere . . . . .	939	255	482	— di arancio . . . . .	204	99	329
Soda caustica . . . . .	109, 110	87	318	— di cedro e di limone . . . . .	205, 206	99	329
Solfato di alluminio . . . . .	138	90	321	— di liquirizia . . . . .	207	99	330
— di ammonio . . . . .	139	90	322	— di tabacco . . . . .	75	82	313
— di bario . . . . .	140	91	322	Svegliarini . . . . .	855	241	463
— di ferro . . . . .	141	91	322	Tabacco in foglie e in costole di foglie . . . . .	72	81	313
— di magnesio . . . . .	142	91	322	— fabbricato . . . . .	73, 74	81, 82	313
— di manganese . . . . .	143	91	322	Tacchetti di cuoio per telai da tessere . . . . .	827 c	235	—
— di potassio . . . . .	144	91	322	Talco . . . . .	910 a	—	475
— di rame . . . . .	145	91	322	Tamarindi naturali . . . . .	197	98	329
— di sodio . . . . .	146	91	322	Tappeti di juta . . . . .	307 a-b	116	—
— di zinco . . . . .	147	91	323	— di sughero . . . . .	328 b	122	352
Solfiti di calcio, di potassio e di sodio . . . . .	151	92	323	— da pavimento, di lana o di borra di lana . . . . .	458	163	397
Solfuro di arsenico . . . . .	192 a	97	—	Tarocchi . . . . .	596	188	422
— di carbonio . . . . .	148	91	323	Tartaro greggio . . . . .	180	95	326
— di mercurio . . . . .	149	91	323	Tartaruga . . . . .	1139-1141	287	515
— di potassio e di sodio . . . . .	150	92	323	Tartufi . . . . .	1041	270	502
Sommacco . . . . .	251, 252	105	337	Tavole di alabastro . . . . .	892, 895 b	247, 248	471, 472
Sonerie musicali . . . . .	1164 b-c	292	520	Tavole di legno, per pavimento . . . . .	542	178	411
Sottocoppe di lamiera di metallo comune, greggie . . . . .	786	226	450	Tavole di marmo . . . . .	892, 895 b	247, 248	471, 472
Spagnolette . . . . .	73 a	81	313	Tè . . . . .	65	80	312
Spago di lino e di canapa . . . . .	289, 290	111	342, 343	Tegoli comuni . . . . .	924	252	479
Specchi incorniciati . . . . .	947, 948	256	484	Telai da far maglie . . . . .	809 b	232	—
Spezie non nominate . . . . .	71	81	312	— da tessere . . . . .	809 a	232	—
Spilli . . . . .	729	218	444	— per automobili . . . . .	871 a	245	468
Spirito, dolcificato o aromatizzato (escluso il cognac). . . . .	14-16	71	304, 305	Tele di canapa e di lino: incatramate, oliate e simili . . . . .	327	122	352
— puro, in botti o caratelli . . . . .	10	70	303	— — incerate . . . . .	328 a	122	352
Spole di carta o cartone, per la filatura e la tessitura . . . . .	601	189	423	— — smerigliate . . . . .	329	122	352
Spranghe (V. <i>Verghe</i> ). . . . .				— forti di canapa, di juta o di lino, rese impermeabili mediante grassi o prodotti chimici . . . . .	322	120	351
Spugne . . . . .	1126-1129	285	514	Tele metalliche . . . . .	748, 749	221	446, 447
Stagno e sue leghe col piombo e l'antimonio . . . . .	762-768	223, 224	448, 449	Tende semplicemente orlate: di cotone . . . . .	406 b	153	—
Stampe non nominate . . . . .	600	188	423				

DENOMINAZIONE DELLE MERCI	NUMERO di statistica	PAGINA		DENOMINAZIONE DELLE MERCI	NUMERO di statistica	PAGINA	
		Importa- zione	Esporta- zione			Importa- zione	Esporta- zione
Tende semplicemente orlate, di lino o di juta . . . . .	345 b	124	—	Tessuti di seta o di filusella: colorati . . . . .	485, 486	167, 168	401
Tender da locomotive . . . . .	822	234	457	— graticolati . . . . .	487, 488	168	401
Terre d'ombra allo stato naturale . . . . .	260	106	338	— incerati . . . . .	495	169	404
Terraglie . . . . .	935, 936	254	481, 482	— misti con fili metallici . . . . .	518, 519	173	407
Terre colorate non nominate . . . . .	261	106	338	— neri . . . . .	483, 484	167	400, 401
— cotte . . . . .	926-928	252, 253	480	— ricamati . . . . .	496, 497	170	404
— non nominate . . . . .	910	250	476	Toluolo . . . . .	30	74	307
Tessuti di canapa: a colori o tinti . . . . .	319, 320	120	350, 351	Tonno marinato o sott'olio . . . . .	1086, 1088	278	508, 509
— greggi . . . . .	315, 316	118, 119	349, 350	Torelli . . . . .	1062	274	505
— imbianchiti . . . . .	317, 318	119, 120	350	Tori . . . . .	1060	273	504
— misti con fili metallici . . . . .	338, 339	123	353	Trasformatori d'elettricità . . . . .	823	234	457
— ricamati . . . . .	325, 326	121, 122	352	Traversine di ferro o di acciaio per ferrovie ordinarie . . . . .	684	208	436
— stampati . . . . .	323, 324	121	351	Trebbiatrici . . . . .	806 b-807	230, 231	—
Tessuti di cotone: broccati . . . . .	373	146	382	Treccie di paglia . . . . .	569	183	417
— a colori o tinti . . . . .	367-369	137-142	370-378	— di paglia, di scorza, ecc. per cappelli, miste con materie tessili . . . . .	1154-1159	289-291	517-519
— feltrati, per cartiere . . . . .	360	132	364	— di scorza, di sparto, ecc. . . . .	570, 571	183, 184	418
— graticolati e a foggia di velo (V. <i>Missole</i> ). . . . .				Trinciapaglia . . . . .	723	216	443
— greggi . . . . .	359-362	131-133	362-365	Tubetti, di carta o cartone, per la filatura e la tessitura . . . . .	601	180	423
— imbianchiti . . . . .	363, 364	134-137	365-369	Tubi di alluminio . . . . .	775	225	449
— incatramati, oliati e simili . . . . .	383	149	383, 384	— di celluloidi . . . . .	1181, 1182	294	523
— incerati . . . . .	384	149	384	— di ferro e d'acciaio . . . . .	685-687	208	436
— per medicazioni . . . . .	366	137	369	— di ghisa, ad alette, per riscaldamento . . . . .	665 a	203	—
— misti con fili metallici . . . . .	400, 401	152	387, 388	— di gomma elastica e guttaperca . . . . .	965-967	259, 260	487
— misti con lana . . . . .	399	152	387	— di lino e di canapa, non oliati . . . . .	321	120	351
— misti con seta . . . . .	398	152	387	— di nichelio . . . . .	754	222	447
— ricamati . . . . .	374, 375	146, 147	382	— di piombo . . . . .	759	222	447
— smerigliati . . . . .	385	149	384	— di rame, d'ottone e di bronzo (V. <i>Rame, ecc. in tubi</i> ). . . . .			
— stampati . . . . .	370-372	142-145	378-381	Tulli di cotone, non ricamati . . . . .	393, 394	151	386
Tessuti di crino . . . . .	454, 455	162	396	— ricamati (escluse le tende) . . . . .	376	147	382
— elastici . . . . .	973	260	488	— di fili d'oro o d'argento, o dorati o argentati . . . . .	520	173	407
— di fili d'oro o d'argento, o dorati o argentati . . . . .	520	173	407	— di fili d'oro o d'argento falso, non dorati, nè argentati . . . . .	521	174	408
— di fili d'oro o d'argento falso, non dorati nè argentati . . . . .	521	174	407	— di lana . . . . .	464	163	398
— gommati in pezza . . . . .	969, 970	260	488	— di lino e di canapa . . . . .	334	122	353
Tessuti di juta . . . . .	306-308	115, 116	347	— di seta o di filusella: non ricamati . . . . .	511-513	172	405, 406
Tessuti di lana: broccati . . . . .	446	161	395	— ricamati . . . . .	498	170	404
— feltrati, per cartiere . . . . .	438	159	393	Turaccioli di sughero . . . . .	538 a	177	410
— misti con fili metallici . . . . .	468, 469	164	398				
— pettinata . . . . .	439	159	393, 394	Unti da carro o per macchine . . . . .	230-233	102, 103	334, 335
— pettinata, rasati non follati . . . . .	440	159-160	394	Uova di pesce preparate . . . . .	1098	280	510
— per presse . . . . .	442	160	395	— di pollame . . . . .	1100	280	510
— ricamati . . . . .	447, 448	161	395	Utensili per arti e mestieri, di ghisa, ferro o acciaio . . . . .	719-724	216, 217	442, 443
— scardassata . . . . .	437	158	392, 393	— di legno comune . . . . .	559-563	181, 182	415, 416
— stampati . . . . .	444, 445	160, 161	395	— per uso domestico, di ferro smaltato . . . . .	700	211	437
Tessuti di lino: a colori o tinti . . . . .	313, 314	118	348, 349	Uva fresca . . . . .	1019, 1020	267	496
— greggi . . . . .	309, 310	116, 117	347, 348				
— imbianchiti . . . . .	311, 312	117, 118	348	Vacche . . . . .	1061	274	505
— misti con fili metallici . . . . .	338, 339	123	353	Vainiglia . . . . .	66	80	312
— ricamati . . . . .	325, 326	121, 122	352	Valige di pelle . . . . .	652	201	432
— stampati . . . . .	323, 324	121	351				
Tessuti misti con seta dal 12 al 50 per cento . . . . .	489-492	169	402, 403				
Tessuti ordinari di cascami di seta . . . . .	493, 494	169	403				



DENOMINAZIONE DELLE MERCI	NUMERO di statistica	PAGINA		DENOMINAZIONE DELLE MERCI	NUMERO di statistica	PAGINA	
		Importa- zione	Esporta- zione			Importa- zione	Esporta- zione
Vaselina . . . . .	220, 221	101	333	Verghe di rame, di ottone o di bronzo (V. <i>Rame, ecc., in verghe</i> ).			
Vasellame: di lamiera di ferro soltanto pulita internamente . . . . .	716 a	214	—	— di stagno . . . . .	762	223	448
— d'oro . . . . .	845	240	462	Vermut . . . . .	5, 6	60	302
— per uso domestico, di ferro smaltato . . . . .	700	211	437, 438	Vernici . . . . .	265-267	107	330
Vassoi di lamiera di metallo comune, greggi . . . . .	786	226	450	Vetri d'ottica, greggi . . . . .	949	256	484
Vegetali filamentosi, non nominati, greggi e pettinati . . . . .	287, 288	110	342	Vetrificazioni in pani, in bacchette e in polvere.	939	255	482
Veicoli da ferrovia . . . . .	876-882	245, 246	470	Vetro rotto . . . . .	958	258	486
Veli da buratti . . . . .	487 a-b	168	—	Vetture da ferrovie (carrozze) . . . . .	880-882	246	470
Velluti di cotone . . . . .	386, 387	149, 150	384	— automobili . . . . .	870-872	243, 244	465-469
— di seta o di filusella . . . . .	499, 500	170	404	— da strade comuni (escluse le automobili).	866-872	243, 244	464
— misti con seta dal 12 al 50 per cento . . . . .	591, 502	171	404	Vimini . . . . .	564-566	182, 183	416, 417
Velocipedi . . . . .	873, 874	245	469	Vinacce . . . . .	1150 b	—	517
Ventagli . . . . .	1161, 1162	291	520	Vini . . . . .	3, 4	69	299-302
Verghe d'alluminio . . . . .	775	225	440	— medicinali . . . . .	214	100	331
— d'argento . . . . .	841	239	461	Vitelli . . . . .	1063	274	505
— di ferro e acciaio (V. <i>Ferro e acciaio in verghe, ecc.</i> ).				Viti di rame, di ottone e di bronzo . . . . .	745	220	446
— di legno per cerchi . . . . .	528	175	408	Xilolo . . . . .	30	74	307
— di metalli e leghe metalliche, non nominati . . . . .	783	226	450	Zafferano . . . . .	67	80	312
— di nichelio . . . . .	751	221	447	Zinco . . . . .	769-773	224, 225	440
— d'oro (V. <i>Oro greggio, ecc.</i> ).				Zolfo . . . . .	911	250	470-478
				Zucchero . . . . .	49, 50	77	310
				Zucchero di latte . . . . .	187	96	327

