



SISTEMA STATISTICO NAZIONALE
ISTITUTO NAZIONALE DI STATISTICA



21 ottobre 2001

Popolazione residente e abitazioni nelle province italiane

14° Censimento generale
della popolazione e delle abitazioni

Contiene cd-rom

 Istat

Censimento
2001

Milano

SISTEMA STATISTICO NAZIONALE
ISTITUTO NAZIONALE DI STATISTICA

Popolazione residente e abitazioni nelle province italiane

Milano

14° Censimento generale
della popolazione e delle abitazioni

Per chiarimenti sul contenuto
della pubblicazione rivolgersi a:
Istat, Servizio censimenti della popolazione e delle abitazioni
Tel. 06 4673 4376

**Popolazione residente
e abitazioni
nelle province italiane**

Milano

14° Censimento generale
della popolazione e delle abitazioni

Istituto nazionale di statistica
Via Cesare Balbo, 16 – Roma

Stampa digitale:
System Graphic S.r.l.
Via Torre S. Anastasia, 61 – Roma

Ottobre 2005 – copie 540

Si autorizza la riproduzione a fini non
commerciali e con citazione della fonte

Indice

Presentazione	Pag.	IX
Introduzione	“	XI
1 - Cenni storici.....	“	XI
2 - Quadro giuridico.....	“	XI
3 - Progettazione, obiettivi e innovazioni dei censimenti 2001	“	XI
4 - Unità di rilevazione.....	“	XII
5 - Rete di rilevazione e organizzazione sul territorio	“	XII
6 - Sistema di monitoraggio	“	XIV
7 - Revisione dei registri anagrafici	“	XIV
8 - Revisione dei dati	“	XIV
9 - Acquisizione dei dati e controllo dell’acquisizione	“	XV
10 - Il sistema di codifica realizzato in Istat	“	XV
11 - Il sistema per il controllo, la correzione e la validazione dei dati.....	“	XVI
12 - Diffusione dei risultati	“	XVIII
13 - Basi territoriali.....	“	XVIII
Glossario	“	XXI
Avvertenze alle tavole e al cd allegato	“	XXVII
Grafici e cartogrammi	“	XXXIII

PARTE PRIMA – DATI PROVINCIALI

Capitolo 1 - Dati provinciali

Tavola 1.1	- Popolazione residente, stranieri residenti, in famiglia e in convivenza, numero di comuni, di famiglie e di convivenze per classe di ampiezza demografica dei comuni.....	“	3
Tavola 1.2	- Popolazione residente per stato civile, sesso e singolo anno di età.....	“	4
Tavola 1.3	- Popolazione residente per stato civile, sesso, anno di nascita ed età.....	“	10
Tavola 1.4	- Popolazione residente in età di 6 anni e più per grado di istruzione, sesso e classe di età.....	“	22
Tavola 1.5	- Popolazione residente appartenente alle forze di lavoro per condizione professionale, sesso e classe di età.....	“	23
Tavola 1.6	- Popolazione residente appartenente alle forze di lavoro per condizione professionale, sesso e grado di istruzione.....	“	24
Tavola 1.7	- Popolazione residente appartenente alle forze di lavoro per condizione professionale, sesso e stato civile.....	“	25
Tavola 1.8	- Occupati per posizione nella professione, sesso e classe di età.....	“	26
Tavola 1.9	- Occupati per posizione nella professione, sesso e settore di attività economica.....	“	27
Tavola 1.10	- Occupati per classe di età, sesso e attività lavorativa svolta.....	“	30
Tavola 1.11	- Occupati per classe di età, sesso, sezione di attività economica e posizione nella professione.....	“	33
Tavola 1.12	- Occupati per grado di istruzione, sesso, attività economica e posizione nella professione.....	“	39
Tavola 1.13	- Occupati per posizione nella professione, sesso e numero di ore lavorate.....	“	41
Tavola 1.14	- Popolazione residente non appartenente alle forze di lavoro per condizione professionale e non professionale, sesso e classe di età.....	“	42
Tavola 1.15	- Popolazione residente non appartenente alle forze di lavoro per condizione professionale e non professionale, sesso e stato civile.....	“	43

Tavola 1.16	- Popolazione residente non appartenente alle forze di lavoro per condizione non professionale, sesso e grado di istruzione	Pag.	44
Tavola 1.17	- Popolazione residente che si è recata il mercoledì precedente la data del censimento al luogo abituale di studio per mezzo utilizzato, luogo di destinazione e tempo impiegato.	“	45
Tavola 1.18	- Occupati che si sono recati il mercoledì precedente la data del censimento al luogo abituale di lavoro per mezzo utilizzato, attività economica, luogo di destinazione e tempo impiegato.	“	46
Tavola 1.19	- Popolazione residente per utilizzo di uno o più alloggi o convivenze diversi da quello di dimora abituale, durata dell'utilizzo, sesso e classe di età.	“	50
Tavola 1.20	- Popolazione residente che ha vissuto per più di 90 giorni in uno o più alloggi o convivenze diversi da quello di dimora abituale, motivo principale dell'utilizzo, sesso, durata dell'utilizzo e classe di età.	“	51
Tavola 1.21	- Famiglie per numero di componenti e tipologia della famiglia.....	“	54
Tavola 1.22	- Famiglie per numero di componenti e situazione abitativa della famiglia.....	“	55
Tavola 1.23	- Nuclei familiari per numero di figli, tipologia di nucleo ed età dei figli.....	“	56
Tavola 1.24	- Coppie per classe di età dei partner, presenza e numero di figli.	“	57
Tavola 1.25	- Popolazione residente in convivenza per tipologia della convivenza, sesso e classe di età.....	“	59
Tavola 1.26	- Popolazione residente in convivenza per tipologia della convivenza, sesso e motivo principale di permanenza in convivenza.	“	60
Tavola 1.27	- Componenti presenti in convivenza per tipologia della convivenza, sesso e motivo principale della permanenza/presenza in convivenza.	“	63
Tavola 1.28	- Convivenze per numero di componenti presenti in convivenza, sesso e tipologia della convivenza.	“	66
Tavola 1.29	- Popolazione straniera residente per classe di età, sesso e area geografica di cittadinanza.....	“	67
Tavola 1.30	- Popolazione straniera residente per stato civile, sesso e area geografica di cittadinanza.....	“	70
Tavola 1.31	- Popolazione straniera residente in età di 6 anni e più per grado di istruzione, sesso e classe di età.	“	72
Tavola 1.32	- Popolazione straniera residente in età di 6 anni e più per grado di istruzione, sesso e area geografica di cittadinanza.	“	73
Tavola 1.33	- Popolazione straniera residente occupata per classe di età, sesso e area geografica di cittadinanza.....	“	74
Tavola 1.34	- Famiglie con almeno uno straniero residente per numero di componenti della famiglia e numero di stranieri.....	“	75
Tavola 1.35	- Nuclei familiari con almeno uno straniero per area geografica di cittadinanza dei componenti.	“	76
Tavola 1.36	- Edifici e complessi di edifici utilizzati e non utilizzati per tipologia.	“	77
Tavola 1.37	- Edifici ad uso abitativo per stato di conservazione, tipo di materiale usato per la struttura portante ed epoca di costruzione.	“	78
Tavola 1.38	- Abitazioni per tipologia di edificio e stato di occupazione; altri tipi di alloggio, convivenze e popolazione residente per tipologia di edificio.....	“	79
Tavola 1.39	- Abitazioni in totale ed occupate da persone residenti in edifici ad uso abitativo per epoca di costruzione e numero di abitazioni dell'edificio.	“	80
Tavola 1.40	- Abitazioni occupate da persone residenti per numero di occupanti, stanze, famiglie e componenti per titolo di godimento e numero di stanze.	“	81
Tavola 1.41	- Abitazioni occupate da persone residenti per epoca di costruzione dell'edificio, titolo di godimento e figura giuridica del proprietario.	“	82
Tavola 1.42	- Abitazioni occupate da persone residenti per numero di stanze, classe di superficie ed epoca di costruzione dell'edificio.	“	83

Tavola 1.43	- Abitazioni occupate da persone residenti per classe di superficie, disponibilità e numero di cucine, numero di impianti doccia e vasche da bagno, numero di gabinetti e numero di livelli.....	Pag.	84
Tavola 1.44	- Abitazioni occupate da persone residenti per titolo di godimento, servizi presenti nell'abitazione e tipologia di posto auto.	“	85

PARTE SECONDA – ANALISI TERRITORIALE

Capitolo 2 – Dati comunali

Tavola 2.1	- Superficie territoriale, densità abitativa, popolazione residente, famiglie, edifici e abitazioni per comune.....	“	89
Tavola 2.2	- Popolazione residente per classe di età e comune.	“	92
Tavola 2.3	- Popolazione residente per stato civile e comune.	“	98
Tavola 2.4	- Popolazione residente in età di 6 anni e più per grado di istruzione e comune.	“	101
Tavola 2.5	- Popolazione residente di 15 anni e più per condizione professionale e non professionale e comune.	“	104
Tavola 2.6	- Occupati per posizione nella professione e comune.....	“	107
Tavola 2.7	- Occupati per sezione di attività economica e comune.....	“	110
Tavola 2.8	- Famiglie per numero di componenti della famiglia e comune.	“	113
Tavola 2.9	- Nuclei familiari per tipo di nucleo e comune.	“	116
Tavola 2.10	- Popolazione straniera residente per area geografica di cittadinanza e comune.	“	119
Tavola 2.11	- Edifici ad uso abitativo per epoca di costruzione e comune.....	“	122
Tavola 2.12	- Abitazioni occupate da persone residenti, stanze e occupanti per titolo di godimento e comune.....	“	125
Tavola 2.13	- Abitazioni occupate da persone residenti, famiglie e componenti per numero di stanze e comune.....	“	128
Tavola 2.14	- Abitazioni occupate da persone residenti per tipologia di servizi presenti, superficie e comune.....	“	137

Capitolo 3 – Dati per località abitate

Tavola 3.1	- Popolazione residente e famiglie per tipo di località abitata, sesso e comune.	“	141
Tavola 3.2	- Edifici ed abitazioni per tipo di località abitata e comune.	“	147
Tavola 3.3	- Altitudine, popolazione residente per sesso, numero delle famiglie, degli edifici e delle abitazioni, per comune e località abitata.....	“	153

APPENDICE

Tavola A	- Variazioni territoriali della Provincia dal 20 ottobre 1991 al 21 ottobre 2001.....	“	175
Tavola B	- Variazioni territoriali e di nome dei Comuni dal 20 ottobre 1991 al 21 ottobre 2001.....	“	175
Tavola C	- Zone di territorio in contestazione tra Comuni.....	“	176

Presentazione

Nella presente pubblicazione sono riportati i dati definitivi del 14° Censimento generale della popolazione e delle abitazioni, relativi alle caratteristiche sociodemografiche della popolazione residente e alle caratteristiche strutturali di abitazioni ed edifici.

Nell'introduzione, dopo alcuni cenni storici, sono richiamati gli aspetti giuridici, organizzativi e metodologici del 14° Censimento generale della popolazione e delle abitazioni, al fine di presentare, seppure a grosse linee, il disegno progettuale sotteso dalla rilevazione censuaria. E', quindi, presente una selezione di grafici e di cartogrammi, che forniscono una rappresentazione sintetica dei principali caratteri della popolazione e delle maggiori tendenze registrate sul territorio provinciale nel decennio intercensuario (1991-2001).

Nelle pagine seguenti sono riportate le tavole dei dati distinti per livello territoriale: dati provinciali, comunali e per località abitate. L'obiettivo è quello di tracciare un profilo dettagliato della società, analizzandola da una pluralità di prospettive e secondo le diverse categorie che la compongono: popolazione residente in famiglia; popolazione straniera residente; popolazione residente in convivenza e componenti presenti in convivenza; popolazione appartenente e non appartenente alle forze di lavoro, occupati; famiglie, nuclei e coppie; popolazione che si sposta per motivi di studio o di lavoro; presenza e dimora abituale.

Tali aggregati sono stati analizzati secondo le principali variabili demografiche (sesso, età, anno di nascita, stato civile e cittadinanza) e socioeconomiche (grado di istruzione, condizione professionale, attività economica, posizione nella professione e attività lavorativa svolta). Sono stati presi in esame anche gli spostamenti che la popolazione residente della provincia effettua quotidianamente per raggiungere il luogo di studio o lavoro, per luogo di destinazione e tempo impiegato.

Infine, oggetto di attenzione sono state anche le caratteristiche strutturali delle abitazioni e, per la prima volta, sono state raccolte ed elaborate informazioni sugli edifici.

I dati pubblicati in questo volume, oltre ad essere riportati nel cd-rom allegato alla pubblicazione, sono disponibili anche in un *data warehouse*, al quale è possibile accedere attraverso il sito internet dell'Istituto: www.istat.it.

Introduzione

1 – Cenni storici

I censimenti costituiscono da sempre un momento conoscitivo di fondamentale importanza per la collettività; un bene pubblico utile a tutti per valutare, programmare, decidere. I dati raccolti attraverso i censimenti garantiscono un elevato dettaglio territoriale e vengono utilizzati da ogni livello di governo, nazionale e locale, dalle imprese e dalle associazioni di categoria, per programmare in modo ragionato, per pianificare attività e progetti, per offrire servizi di cui beneficiano i cittadini e per monitorare politiche e interventi sul territorio.

I censimenti della popolazione e delle abitazioni vengono condotti periodicamente in quasi tutti i paesi del mondo, con l'obiettivo di contare la popolazione e di raccogliere informazioni sulle caratteristiche demografiche, sociali ed economiche di ogni paese.

In Italia, i censimenti della popolazione e delle abitazioni vengono effettuati ogni dieci anni. Il primo censimento fu effettuato nel 1861; il secondo a dieci anni di distanza, nel 1871, in attuazione di una legge che stabiliva l'esecuzione del censimento con cadenza decennale. I censimenti successivi seguirono a intervalli regolari negli anni terminanti con 1 sino al 1931, a eccezione del 1891, anno in cui non fu eseguito per difficoltà di carattere finanziario.

Innovazioni furono poi introdotte dai decreti riguardanti i censimenti del 1931 e del 1936. L'Istat, infatti, pochi anni dopo la sua istituzione, si fece promotore di una riforma intesa a stabilire una prefissata periodicità e successione nel tempo dei vari censimenti demografici. L'art. 1 del r.d. 6 novembre 1930, n. 1503, stabilì che i censimenti generali della popolazione dovessero effettuarsi ogni 5 anni. La periodicità quinquennale fu ribadita dalla legge 4 luglio 1941, n. 766, la quale precisava che "la data del censimento generale della popolazione successivo alla emanazione della presente legge sarà stabilita con apposito provvedimento". Si è così verificato che con le ultime rilevazioni censuarie fosse ripristinata la cadenza decennale tanto che la norma del 1941, concernente la periodicità quinquennale, può ritenersi in un certo senso implicitamente abrogata.

Per quanto riguarda le abitazioni, il primo censimento, abbinato a quello della popolazione, ha avuto luogo nel 1951. Precedentemente, in occasione delle tornate censuarie, erano stati rilevati soltanto alcuni caratteri riguardanti le abitazioni.

2 – Quadro giuridico

Il 14° Censimento generale della popolazione e delle abitazioni del nostro Paese è stato effettuato con riferimento alla data del 21 ottobre 2001.

Si è così data attuazione all'art. 37 della legge n. 144 del 17 maggio 1999, che disciplinava a livello generale l'esecuzione dei censimenti generali della popolazione, delle abitazioni, dell'industria e dei servizi del 2001, rinviando la fissazione delle regole per il loro svolgimento a un regolamento di esecuzione dei censimenti generali, emanato poi successivamente con d.p.r. del 22 maggio 2001, n. 276, e pubblicato nella G.U. n. 159 dell'11 luglio 2001. Con il successivo d.p.c.m. sono stati stabiliti i criteri di ripartizione e le modalità di erogazione del contributo forfetario spettante ai Comuni e alle camere di commercio.

Nel dettaglio, le operazioni tecniche sono state di volta in volta disciplinate da apposite circolari, contenenti le istruzioni impartite dall'Istat agli organi del Sistema statistico nazionale che hanno collaborato allo svolgimento delle attività censuarie.

Il Censimento generale della popolazione e delle abitazioni, così come quello dell'industria e dei servizi, è inserito tra le statistiche di interesse nazionale e incluso nel Programma statistico nazionale e nell'elenco delle rilevazioni soggette all'obbligo di risposta.

3 – Progettazione, obiettivi e innovazioni dei censimenti 2001

Il censimento, in quanto rilevazione esaustiva e universale, ha lo scopo di accertare, relativamente ad un dato momento, la consistenza numerica (popolazione legale) e le principali caratteristiche strutturali di una popolazione.

Oltre a tali aspetti, il censimento svolge una rilevante funzione anche dal punto di vista della conoscenza storica di un paese. Le informazioni raccolte, infatti, danno conto della situazione attuale ma possono anche essere lette, interpretate ed arricchite in una prospettiva di mutamento sociale, se confrontate con i risultati dei censimenti passati con i quali è garantita, per gli aspetti essenziali, la confrontabilità. In sede di progettazione del censimento, pertanto, l'analisi delle esperienze sviluppate in occasione delle precedenti tornate censuarie hanno garantito un prezioso quadro di riferimento per la definizione delle unità di rilevazione e di analisi, delle modalità organizzative, delle procedure di raccolta, di elaborazione e diffusione dell'informazione censuaria.

Allo stesso tempo, la pianificazione della rilevazione censuaria ha tenuto in debito conto l'analisi delle esperienze internazionali e delle indicazioni presenti nelle *Recommendations for the 2000 censuses of population and housing in the Ece region*, ovverosia delle direttive emanate dalle Nazioni unite e dall'Eurostat al fine di armonizzare i contenuti informativi tra i vari paesi membri e assicurare la comparabilità dei dati.

L'adeguamento dei contenuti informativi dei quesiti censuari al mutato contesto socioeconomico del Paese è stato un altro fondamentale obiettivo perseguito in sede di progettazione. A questo scopo sono stati recepiti i fabbisogni informativi dei soggetti istituzionali, sociali ed economici, e del mondo scientifico, i quali hanno richiesto l'inserimento nei questionari di rilevazione di nuovi quesiti, o la modifica dei precedenti. Tutto questo avendo cura di non rendere il questionario troppo oneroso per il cittadino rispondente. Tale lavoro di progettazione si è avvalso, nelle sue varie fasi, del supporto scientifico di un'apposita Commissione di studio, istituita presso l'Istituto nazionale di statistica, della quale hanno fatto parte docenti universitari e rappresentanti di amministrazioni pubbliche e di vari enti interessati all'utilizzo dei dati censuari, allo scopo di formulare proposte in merito agli aspetti tecnici e metodologici del 14° Censimento generale della popolazione e delle abitazioni, con particolare attenzione all'analisi e alla definizione dei contenuti informativi dei questionari, nonché al piano di diffusione dei risultati.

Le definizioni delle unità di rilevazione e i modelli di rilevazione sono stati messi a punto sulla base di due indagini pilota, la prima svoltasi il 25 ottobre 1998 e la seconda il 2 aprile 2000, entrambe su un campione ragionato di sei comuni aventi caratteristiche demografiche ed organizzative adeguate a dar conto della diversità dei contesti, organizzativi, sociali e culturali, esistenti nel Paese.

Rispetto ai contenuti informativi, le principali innovazioni introdotte con i censimenti del 2001 hanno riguardato una specifica rilevazione relativa agli edifici, che ha completato, arricchendolo, il Censimento delle abitazioni e le informazioni raccolte sugli stranieri residenti nel nostro Paese, che consentono di approfondire la conoscenza delle loro caratteristiche individuali e, in particolare, delle strutture familiari.

Riguardo alle innovazioni di processo, con l'occasione dei censimenti del 2001 sono state introdotte alcune importanti novità, che hanno consentito di aumentare l'utilizzabilità e la qualità delle informazioni raccolte. Tra queste, le più significative sono state l'utilizzazione di basi territoriali uniche per tutti i censimenti, l'impiego della lettura ottica e della codifica automatica, nella fase di acquisizione dei dati, le innovazioni relative al processo di produzione e validazione dei dati e la diffusione telematica delle informazioni.

4 – Unità di rilevazione

Con il 14° Censimento generale della popolazione sono state rilevate le “persone residenti” (cittadini italiani e stranieri) sul territorio nazionale e le “persone temporaneamente o occasionalmente presenti” (cittadini italiani e stranieri) sul territorio nazionale.

Le unità di rilevazione per il Censimento della popolazione sono:

- le famiglie (e i singoli componenti della stessa), ovvero le persone che hanno dimora abituale nell'alloggio;
- le convivenze (e le singole persone che hanno dimora abituale nella convivenza);
- le persone che non hanno dimora abituale nell'alloggio e nella convivenza, ma che vivono temporaneamente (anche se assenti alla data del Censimento), o che sono occasionalmente presenti alla data del Censimento, nell'alloggio o nella convivenza;
- le persone senza fissa dimora, le persone senza tetto e le persone senza abitazione.

5 – Rete di rilevazione e organizzazione sul territorio

Nei censimenti generali del 2001 l'organizzazione della rete censuaria si è articolata su quattro livelli territoriali: il livello centrale, costituito dall'Istat, dal Ministero dell'interno e dall'Unioncamere; il livello

regionale, costituito dagli Uffici regionali dell'Istat; il livello provinciale, costituito dagli Uffici di statistica delle Ccisia, che hanno svolto le funzioni di Uffici di censimento provinciali (Ucp), e dai Comitati di censimento provinciali costituiti presso gli Uffici territoriali di governo ed infine il livello comunale, costituito dagli Uffici di censimento comunali (Ucc).

L'Istat, avvalendosi anche dei propri Uffici regionali, ha svolto nei confronti di tutti gli organi di censimento una funzione di coordinamento di tipo tecnico.

L'attività di coordinamento è stata esercitata dall'Istat in primo luogo attraverso l'emanazione di istruzioni, comunicate agli altri organi di censimento sotto forma di circolari, nonché attraverso l'attività di vigilanza su tutte le operazioni di rilevazione effettuata mediante interventi dei propri funzionari in modo da assicurare il tempestivo e regolare svolgimento dei censimenti.

L'Istat è titolare dei censimenti ai sensi della legge 675/96 e successive modifiche e integrazioni sulla tutela delle persone e di altri soggetti rispetto al trattamento dei dati personali; in tale qualificazione, esso è tenuto ad assicurare la tutela della riservatezza delle informazioni personali acquisite presso le unità rilevate, sia sotto il profilo del trattamento dei dati stessi, sia dal punto di vista della sicurezza delle medesime informazioni.

Gli Uffici regionali hanno provveduto a sovrintendere e coordinare, in qualità di articolazioni territoriali dell'Istat, tutte le attività svolte dagli organi censuari a livello locale. I responsabili degli Uffici regionali, in particolare, avevano la funzione di coordinamento e monitoraggio delle attività per i grandi comuni. Gli Uffici regionali hanno inoltre effettuato il monitoraggio delle attività e la certificazione del corretto andamento delle operazioni censuarie nelle regioni di competenza.

Rappresentanti degli Uffici regionali Istat hanno fatto parte dei Comitati di censimento provinciali. In ogni Ufficio regionale hanno operato i referenti provinciali di censimento, ognuno dei quali aveva il compito di coordinamento, supervisione e monitoraggio delle attività, di assistenza tecnica agli organi di censimento e di diffusione delle norme di esecuzione nella provincia di competenza. I referenti provinciali, inoltre, hanno svolto attività di formazione dei dirigenti degli Uffici di censimento provinciali e dei coordinatori provinciali e coordinato e partecipato alle riunioni di istruzione dei responsabili degli Uffici di censimento comunali. I referenti provinciali hanno gestito il numero verde per i rispondenti istituzionali e, ove necessario, hanno effettuato interventi istituzionali presso i comuni.

L'Istat, per lo svolgimento delle operazioni censuarie, si è avvalso della collaborazione degli uffici di statistica del Sistema statistico nazionale (Sistan). Fra questi, a livello centrale, hanno operato gli uffici di statistica del Ministero dell'interno e dell'Unioncamere, che hanno svolto attività di supporto connesse alle rilevazioni censuarie.

L'ufficio di statistica dell'Unioncamere, svolgendo in via istituzionale funzioni di collegamento delle attività di competenza delle Ccisia, ha collaborato direttamente con l'Istat nelle attività di monitoraggio tecnico delle operazioni di censimento.

L'ufficio di statistica del Ministero dell'interno, invece, secondo la direttiva n. 5 del 15 ottobre 1991, accanto alle funzioni ad esso attribuite dall'art. 6 del d.lgs. n. 322/89, ha provveduto ad assicurare il coordinamento delle attività svolte dagli uffici di statistica degli Uffici territoriali del governo e dai rispettivi gruppi di lavoro, ai quali sono state attribuite le funzioni di Comitati di censimento provinciali.

I Comitati di censimento provinciali hanno avuto il compito di raccogliere le segnalazioni, da parte delle Ccisia, degli Ucc e degli Uffici regionali dell'Istat, delle disfunzioni e delle irregolarità relative alle operazioni censuarie e di segnalarli al prefetto e al sindaco.

A livello provinciale le funzioni di Ufficio di censimento provinciale sono state attribuite agli uffici di statistica delle Ccisia.

Gli Uffici di censimento provinciali hanno svolto compiti tecnico-operativi in ambito provinciale in relazione a tutte le fasi dell'operazione censuaria. In particolare, gli Ucp hanno svolto attività di assistenza tecnica, monitoraggio, coordinamento e verifica dell'andamento delle operazioni censuarie svolte dagli Uffici di censimento comunali (Ucc) nel territorio di propria competenza, controllando anche la regolarità del monitoraggio delle operazioni censuarie nella provincia ed hanno collaborato con l'Istat anche nelle attività finalizzate alla costituzione ed alla formazione della rete di rilevazione.

Il responsabile dell'Ufficio di statistica camerale ha assunto le funzioni di responsabile dell'Ufficio di censimento provinciale.

Per lo svolgimento delle funzioni sopradescritte gli Uffici di censimento provinciali si sono avvalsi dei coordinatori provinciali (Cop), scelti fra il personale dipendente degli Uffici di censimento provinciali stessi e delle Cciaa oppure, ove questo non fosse stato sufficiente o disponibile, all'esterno.

A livello comunale le funzioni di Ufficio di censimento comunale sono state attribuite agli uffici di statistica dei comuni. Al responsabile dell'Ufficio di statistica sono state attribuite le funzioni di responsabile dell'Ufficio di censimento. I comuni che non avevano costituito l'Ufficio di statistica dovevano provvedere a costituire un Ufficio di censimento *pro tempore*; in questo caso le funzioni di responsabile sono state attribuite ad un dipendente con adeguata professionalità.

I principali compiti degli Uffici di censimento comunali sono stati l'organizzazione ed il coordinamento di tutte le fasi censuarie sul territorio di loro competenza. In particolare, essi hanno provveduto alla distribuzione, alla raccolta, alla revisione e al controllo quantitativo e qualitativo dei questionari di rilevazione.

Gli Uffici di censimento comunali hanno organizzato la rilevazione sul territorio, hanno controllato l'attività dei rilevatori, prestando loro assistenza, e hanno redatto i prospetti riepilogativi delle operazioni effettuate (modelli ausiliari); hanno inoltre raccolto e trasmesso al sistema di monitoraggio i dati relativi all'andamento della rilevazione.

Per lo svolgimento delle operazioni di censimento, gli Uffici di censimento comunali si sono avvalsi dei rilevatori (nella misura di uno ogni 400 unità di rilevazione circa) e, nei comuni che al 31 dicembre 2000 avevano una popolazione residente superiore ai 10 mila abitanti, anche dei coordinatori comunali (nella misura di uno ogni 4 mila unità di rilevazione circa). L'incarico di rilevatore e di coordinatore è stato affidato a personale dipendente oppure, ove questo non fosse sufficiente o disponibile, a personale non dipendente, secondo quanto previsto dal regolamento di attuazione dei censimenti.

6 – Sistema di monitoraggio

Tutte le fasi censuarie sono state seguite tramite un sistema di monitoraggio *on-line*. Lo scopo di questo sistema è stato quello di controllare l'andamento della rilevazione censuaria per verificare la corretta esecuzione delle operazioni previste entro i tempi pianificati e risolvere tempestivamente le criticità che di volta in volta potevano emergere nei rapporti con la rete di rilevazione censuaria.

Il sistema, in particolare, ha tenuto sotto controllo lo svolgimento dei principali compiti eseguiti dagli organi territoriali, a partire dalle operazioni preliminari alla rilevazione censuaria fino al termine della fase di raccolta, revisione, trasmissione ed acquisizione dei modelli. Gli Uffici di censimento comunali e provinciali hanno predisposto, per i rispettivi ambiti territoriali di competenza e per ogni fase censuaria, rapporti periodici sull'andamento delle proprie attività.

7 – Revisione dei registri anagrafici

In occasione del Censimento generale della popolazione i comuni devono provvedere alla revisione dei registri anagrafici, per accertare la corrispondenza qualitativa e quantitativa di questi con le risultanze censuarie. Tale operazione costituisce uno degli obiettivi del censimento (cfr. art. 13 del d.p.r. n. 276 del 22 maggio 2001) ed è prevista dall'art. 46 del Regolamento anagrafico (d.p.r. 223/1989).

Il confronto, che deve avvenire contestualmente alla rilevazione censuaria, comporta la verifica che le persone censite come abitualmente dimoranti e i residenti iscritti in anagrafe, registrati sulle schede di famiglia o di convivenza, coincidano tra loro, sia in termini di numerosità che di caratteristiche strutturali.

8 – Revisione dei dati

Gli Uffici di censimento comunale, dopo aver completato la raccolta dei modelli di rilevazione presso tutte le unità di rilevazione, hanno provveduto ad eseguire la revisione quantitativa e qualitativa dei questionari: la prima, allo scopo di accertare che nessuna unità demografica fosse sfuggita al censimento o fosse stata censita due volte, la seconda allo scopo di verificare che i dati rilevati rispecchiassero la vera situazione delle unità demografiche in ordine ai vari aspetti presi in considerazione.

I fogli di famiglia ed i questionari di edificio, confezionati in pacchi, sono stati quindi raccolti presso tutti i comuni italiani da una ditta incaricata del servizio e sono stati concentrati presso centri di raccolta regionali. I

pacchi sono stati successivamente trasferiti presso i due centri di produzione dove ha avuto luogo l'immagazzinamento e il trattamento dei questionari.

9 – Acquisizione dei dati e controllo dell'acquisizione

Per rendere più rapida la fase di acquisizione dei dati nel passaggio da modello cartaceo a supporto informatico e allo scopo di aumentare e standardizzare i livelli qualitativi di tale fase è stata adottata per i modelli di famiglia (CP.1) e per quelli di edificio (CP.ED) la tecnologia della lettura ottica. I modelli di convivenza (CP.2) sono stati acquisiti tramite la tradizionale registrazione *in service*.

L'innovazione della lettura ottica ha comportato la definizione di un capitolato di gara molto articolato, per l'individuazione del fornitore a cui sono stati richiesti i servizi di: progettazione grafica, stampa, spedizione e ritiro dei modelli, acquisizione tramite lettura ottica dei dati censuari, codifica di alcune variabili alfabetiche, fornitura di un "Sistema ottico di consultazione delle immagini" acquisite da installare presso la sede dell'Istituto per consentire i controlli di qualità e le future elaborazioni.

Data la complessità e l'onere economico connesso all'esecuzione dei suddetti servizi è stata definita una procedura di monitoraggio per la verifica delle attività del fornitore. La società di monitoraggio incaricata del servizio, oltre ad effettuare ispezioni presso i centri di produzione, verifiche sull'andamento del progetto e valutazioni sulla qualità del processo, ha provveduto ad eseguire alcuni controlli sul prodotto, cioè sui dati e sulle immagini, secondo i parametri contrattuali prefissati.

Per gestire e coordinare le operazioni di ricezione, di controllo e di accettazione dei dati e delle immagini è stato istituito presso l'Istat un apposito "Ufficio ricezione", che ha operato in stretta collaborazione con la società esterna di monitoraggio.

Le consegne dei cd (per i dati) e dei dvd (per le immagini) effettuate dal fornitore sono state suddivise in 159 blocchi provinciali di numerosità omogenea e ciascun blocco sottoposto a verifiche quantitative e qualitative (anche tramite campione di controllo). In caso di inadeguatezza i blocchi sono stati rifiutati per un rifacimento delle lavorazioni fino ad ottenere i livelli di qualità contrattuali.

La codifica, automatica e tramite videocorrezione delle variabili alfabetiche (denominazione di comune italiano, di stato estero, di titolo di studio), affidata al fornitore della lettura ottica ha sollevato gli Uffici di censimento comunali da questa operazione delicata ed onerosa, ha permesso di ridurre i tempi di permanenza dei modelli presso i comuni e ha garantito omogeneità e qualità della codifica stessa. I livelli di assegnazione e di accuratezza della codifica sono stati anch'essi controllati dalla società esterna di monitoraggio.

Per quanto riguarda i codici non assegnati dal fornitore, è stata eseguita presso l'Istat una procedura di codifica con un primo passaggio automatico tramite software e con un secondo passaggio tramite operatore esperto assistito da personal computer, in modo da completare il processo di acquisizione.

Sia i modelli CP.2, relativi alle persone in convivenza, che i modelli ausiliari CP.10 in formato cartaceo, contenenti i totali di popolazione per sezione di censimento, sono stati sottoposti a registrazione tradizionale *in service*.

I modelli destinati alla registrazione tradizionale sono stati consegnati direttamente all'Istituto dove, nell'ambito delle attività dell'"Ufficio ricezione", sono stati conteggiati e revisionati prima dell'invio in registrazione. Gli esiti della registrazione sono stati verificati tanto quantitativamente che qualitativamente tramite campione di controllo.

10 – Il sistema di codifica realizzato in Istat

Per la prima volta, in occasione del Censimento 2001, sia per le operazioni di codifica relative ai modelli acquisiti tramite la tradizionale registrazione *in service* (CP.2 e CP.1 integrativi), sia per l'assegnazione dei codici non attribuiti dal fornitore (modelli CP.1 acquisiti tramite lettura ottica), è stato realizzato presso l'Istat un sistema informatizzato per la codifica automatica e del tipo *computer assisted* delle stringhe alfabetiche (denominazione di comune italiano, di stato estero, di titolo di studio e, solo per i CP.2, di professione e attività economica).

Il sistema, che si basa sul software di codifica automatica Actr (*Automated Coding by Text Recognition*) sviluppato da *Statistics Canada*, consente, nell'ambito della fase *batch*, di risolvere un numero elevato di casi

in tempi brevissimi (Actr analizza ogni singolo testo in 15 msec) e, per quella tramite operatore, di assicurare un'attribuzione rapida e con un alto standard di qualità dei codici non selezionati in automatico.

11 – Il sistema per il controllo, la correzione e la validazione dei dati

L'insieme delle operazioni di controllo e di correzione, nonché quelle relative alla validazione sia dei microdati sia degli aggregati di diffusione, sono state gestite all'interno del più ampio "Sistema di produzione, validazione e diffusione dei dati censuari". L'integrazione tra tali operazioni all'interno di un unico sistema ha permesso, rispetto al passato, la possibilità di continui *feed-back* tra le attività e una estrema facilità nel passaggio (anche di tipo "ritorno all'indietro" e riesecuzione) tra correzione, controllo e validazione tavole, con un incremento della qualità dei dati prodotti.

Le componenti di tale sistema che sono inerenti alle attività di controllo e correzione sono:

- un sistema informatico per la correzione, il cui obiettivo è il ripristino della correttezza nei dati. Le procedure che lo caratterizzano sono di:
 - . controllo sui dati per l'individuazione degli errori;
 - . modifica (imputazione) sui dati errati e/o mancanti.

Tale sistema, a sua volta articolato in più sottosistemi corrispondenti alle varie fasi/gruppi di variabili di lavorazione, utilizza software che implementano differenti metodologie e lavora su dati organizzati in un *database* relazionale, la cui rappresentazione concettuale riproduce entità e relazioni della rilevazione censuaria (modelli di rilevazione, alloggi, edifici, famiglie, persone residenti, eccetera) e del territorio (dalle ripartizioni geografiche fino alle sezioni di censimento).

- una organizzazione incaricata dei controlli e della validazione, con differenti livelli di responsabilità (responsabili delle procedure di correzione, revisori, supervisori, responsabili di diffusione).
- un sistema informatico di supporto alla validazione e di produzione degli aggregati per la diffusione, che
 - . produce i macrodati necessari ai controlli e alla diffusione (web e cartacea),
 - . cura la reportistica per i controlli e la validazione delle correzioni e permette la validazione dei macrodati,
 - . fornisce supporto per eventuali approfondimenti sui microdati,
 - . gestisce l'archivio dei macrodati validati/diffusi, anche al fine di ulteriori rilasci o integrazione con altri sistemi.

Tale sistema è organizzato in un *data warehouse*, in cui è prevista l'alimentazione e l'aggiornamento dei dati provenienti dal sistema di correzione alla fine di ogni fase di lavorazione, l'importazione dei dati di altre fonti, la riconciliazione tra dati relativi a fonti/fasi diverse per assicurarne la coerenza/comparabilità ed infine l'aggregazione in funzione dei controlli e/o della diffusione.

- un archivio finale della qualità dei dati, in cui, dopo una attività di analisi sui dati forniti dai sistemi di correzione e di validazione, vengono memorizzati i più significativi indicatori relativi a:
 - . livelli di qualità e di errore iniziale,
 - . modifiche apportate ai dati per ripristinarne la correttezza/coerenza,
 - . informazioni sulla lavorazione,
 - . confronti con altre fonti.

L'attività di correzione e validazione che porta al rilascio dei dati è stata suddivisa in una serie di passi successivi, che sono posti in una sequenza logica e gerarchica.

In questa sequenza sono individuabili quattro tipi di attività:

- la definizione della struttura (controlli quantitativi),
- la definizione dei legami (link fra diverse unità di analisi e/o di rilevazione),
- la definizione dei valori relativi ad una unità (controlli qualitativi),
- la definizione delle basi territoriali di riferimento.

Ciascuna di queste macrofasi è stata a sua volta scomposta in sottoprocessi che trattano particolari aspetti. Così, per quanto riguarda la popolazione residente le fasi individuate sono le seguenti:

- definizione della struttura della popolazione residente,
- link persone e alloggi, persone in famiglia e convivenza,

- definizione dei valori relativi alle variabili anagrafiche (famiglie/convivenze),
- definizione dei valori relativi alle variabili relative alla cittadinanza (famiglie/convivenze),
- definizione dei valori relativi alle variabili socio-economiche (famiglie/convivenze).

Per quanto riguarda la popolazione non residente:

- definizione della struttura della popolazione non residente,
- definizione dei valori relativi alle variabili anagrafiche (famiglie/convivenze),
- definizione dei valori relativi alle variabili socio-economiche (famiglie/convivenze).

Per quanto riguarda edifici e alloggi:

- definizione della struttura degli edifici,
- link alloggi ed edifici,
- definizione dei valori relativi alle variabili di edifici ed alloggi,
- link tra edifici e basi territoriali (e delle persone in essi residenti).

Per ogni unità di analisi (o sezione di modello) è stata adottata una opportuna procedura di controllo ed una idonea metodologia di correzione. I controlli verificano la coerenza delle informazioni:

- rispetto ai percorsi del questionario;
- rispetto alle caratteristiche dell'unità di analisi in esame e alla sua relazione con altre unità (es. con gli altri componenti della famiglia);
- rispetto alle mancate risposte;
- rispetto a dati di fonte esterna (macrocontrolli).

I controlli vengono eseguiti sia tramite programmi che tramite l'interrogazione del *data warehouse*, che fornisce fra l'altro la "visualizzazione" di tavole statistiche costruite in modo da essere anticipazioni delle tavole previste per la pubblicazione.

La metodologia di correzione/imputazione per le variabili individuali è mista e prevede:

- programmi probabilistici di correzione/imputazione di errori casuali, in cui le modifiche sui dati sono a loro volta generate da meccanismi casuali e che cambiano le distribuzioni delle variabili in maniera molto leggera. Fra i programmi probabilistici si sono utilizzati sia lo standard Istat Scia sia il nuovo software Diesis;
- programmi semi-probabilistici di correzione/imputazione tali da garantire che le distribuzioni di alcune variabili (soprattutto in presenza di un numero eccessivo di mancate risposte) si avvicinino/raggiungano distribuzioni note (macrodati) ricorrendo a procedure *random* (metodi di Montecarlo parametrizzati);
- programmi deterministici mirati a sanare eventuali errori sistematici dei quali si sia riusciti a capire il meccanismo di generazione.

Le fasi di controllo e correzione sono avvenute considerando insieme di dati della stessa provincia. Per i modelli di famiglia si è effettuato un primo passaggio della "procedura famiglie" per correggere le variabili sesso, età, stato civile, data di matrimonio, stato civile prima dell'ultimo matrimonio, relazione di parentela, tenendo conto dei vincoli e legami esistenti fra le variabili dei componenti della famiglia.

Per le convivenze si è prodotta una procedura, analoga a quella adottata per le famiglie, che ha corretto le variabili sesso, età, motivo della permanenza nella convivenza e stato civile.

Per le variabili relative alla cittadinanza (separatamente per famiglie e convivenze) si è definita una procedura specifica di validazione successiva.

Nel sistema di correzione sono stati effettuati tutti i controlli necessari all'individuazione dell'errore da correggere nonché quelli necessari a verificare che le procedure abbiano effettivamente eliminato tutti gli errori. Una volta rilasciati dalle procedure di correzione, i dati sono stati sottoposti a ulteriori controlli condotti nel sistema di supporto alla validazione e di produzione dei dati aggregati, cioè nell'ambiente di validazione preliminare al passaggio in diffusione.

I principali controlli di validazione sono:

- controlli sulle modificazioni introdotte dalla correzione (confronti dati grezzi/dati corretti) attraverso report, grafici e indicatori per evidenziare eventuali distorsioni introdotte dalla correzione o anomalie non risolte;

- confronti con dati di altre fonti: ad esempio le indagini sulle anagrafi correnti condotte dall'Istat, i dati sui permessi di soggiorno, i dati del Censimento 1991;
- analisi dei macrodati, con particolare attenzione ai macrodati delle tavole di diffusione. Infatti molte anomalie nei dati possono essere colte solo attraverso analisi sui dati aggregati.

L'esito positivo di tali verifiche consente il passaggio ai successivi controlli di diffusione, cioè relativamente al dettaglio delle singole tavole: controlli di consistenza e di coerenza intra-tavola e inter-tavole.

Il sistema di supporto alla validazione ha permesso di conseguire due importanti tipi di integrazione che aumentano la qualità della produzione dei dati:

- integrazione tra i dati ai diversi stati di correzione e i dati di altre fonti. La scelta di effettuare tutti i controlli in un unico sistema, sostenuto da un *data warehouse*, ha consentito di disporre in ogni momento e di poter analizzare non solo i dati di altre fonti, ma anche i dati corrispondenti a tutte le fasi di lavorazione, nella loro versione “prima” e “dopo” la correzione. Nel caso di individuazione dell'errore è stato pertanto possibile operare una analisi del percorso dei dati e valutare gli effetti delle correzioni apportate;
- integrazione tra la validazione delle correzioni e la validazione dei macrodati per la diffusione. Una specificità del sistema consiste nel fatto che i controlli effettuati in tale ambiente, funzionali alla produzione, anticipano la definizione delle procedure di aggregazione e tabulazione dei dati e verificano contestualmente i macrodati previsti per la diffusione.

12 – Diffusione dei risultati

La diffusione dei risultati definitivi del 14° Censimento generale della popolazione e delle abitazioni è stata pianificata tenendo conto di diverse esigenze. La prima è consistita nel dover assicurare un elevato grado di continuità con i censimenti passati, sia per quanto riguarda i formati di diffusione che per quanto riguarda i contenuti informativi. La seconda esigenza è legata alla necessità di adeguare il rilascio dei dati censuari ai moderni mezzi di diffusione delle informazioni (Internet, cd-rom, eccetera) e alle nuove richieste di informazioni che derivano dalla continua evoluzione della società e del Paese. La terza esigenza, infine, è rappresentata dalla obbligatorietà di trasmettere i dati richiesti dagli organismi internazionali (Onu ed Eurostat) nei formati e nei tempi richiesti.

Con la presente pubblicazione si è dato seguito all'attività di diffusione dei risultati censuari avviata dall'Istituto con il volume contenente i “Primi risultati”, relativi ai dati provvisori forniti dai comuni, e proseguita con la pubblicazione dei dati relativi alla “Popolazione legale”, pubblicati anche nella Gazzetta ufficiale n. 81 del 7 aprile 2003.

Al centro della strategia di diffusione dei risultati del 14° Censimento generale permangono i tradizionali fascicoli su base territoriale – nazione, regioni, province e grandi comuni – contenenti i dati definitivi di tutte le variabili considerate nel questionario. Tuttavia, mentre nei passati censimenti la diffusione di questi dati è avvenuta tramite il rilascio delle informazioni provincia per provincia, in questa tornata censuaria, in coerenza con le strategie di diffusione dei dati adottate a livello internazionale, si è scelto di diffondere i risultati definitivi “a moduli per aree tematiche” per tutti i livelli territoriali, dal livello nazionale a quello comunale, attraverso il sito internet dell'Istituto: www.istat.it

Oltre ai fascicoli su base territoriale, inoltre, è prevista la pubblicazione di volumi dedicati all'approfondimento di temi specifici e di volumi metodologici e di documentazione dell'attività censuaria.

13 – Basi territoriali

La definizione delle basi territoriali, con le quali il territorio comunale è suddiviso in sezioni di censimento e in località, è propedeutica all'avvio della rilevazione censuaria, ed è di fondamentale importanza sia per le attività di organizzazione e controllo della rilevazione stessa, nelle quali è strumento essenziale per impedire l'evenienza di omissioni e duplicazioni nella raccolta dei dati da parte dei rilevatori, che per quelle di riferimento dei dati stessi ad ambiti territoriali subcomunali chiaramente identificabili.

Al fine di assicurare uniformità ed omogeneità di applicazione, il vigente regolamento anagrafico, d.p.r. 30 maggio 1989 n. 223, prevede che le basi territoriali siano disegnate in coerenza con le norme di carattere tecnico definite dall'Istat.

Il progetto Census 2000, per l'aggiornamento delle basi territoriali dei censimenti del 2000-2001, è stato predisposto da una commissione di studio istituita presso l'Istat, alla quale hanno partecipato, tra gli altri, i rappresentanti dei Comuni (Usci, Anci), delle Province (Upi), delle Regioni e delle Province autonome (Cisis).

Le basi territoriali Census 2000 sono state correttamente inquadrare dal punto di vista geografico, e acquisite in formato digitale.

L'aggiornamento delle basi territoriali è stato realizzato a partire dalle delimitazioni del 1991 utilizzando come basi cartografiche di riferimento, in formato numerico: le ortofoto in scala 1:10.000 (fonte Agea); gli elementi lineari quali strade, ferrovie e fiumi deducibili dalle cartografie tecniche regionali e comunali; i grafi stradali di fonte commerciale Tele Atlas e Consodata.

L'obiettivo di rendere quanto più possibile compatibili le basi territoriali con le cartografie prodotte localmente è stato raggiunto utilizzando queste ultime come fonte primaria nell'acquisizione di elementi di delimitazione di località e sezioni di censimento, sfruttando le ortofoto digitali come strato di verifica e aggiornamento o come base d'interpretazione principale quando tali cartografie non erano disponibili.

Ciascun comune è stato suddiviso in località abitate (centri abitati, nuclei abitati e case sparse) e, per la prima volta in questa tornata censuaria, in località produttive, ovvero località a destinazione produttiva rispondenti a prefissati limiti dimensionali, presenti su territorio non già compreso in centri abitati e nuclei abitati. Ciascuna località, con metodologie differenziate per tipologia, è stata suddivisa in sezioni di censimento chiaramente ed univocamente individuate.

La chiara identificabilità sul territorio è la caratteristica irrinunciabile delle sezioni ed è stata ottenuta facendo coincidere i limiti delle stesse con elementi fisici quali strade, ferrovie, fiumi, assumendo come linea di demarcazione la mezzeria di tali elementi.

Nei centri abitati dei comuni con popolazione superiore ai 30 mila abitanti, e comunque in quelli dei capoluoghi di provincia, l'obiettivo è stato quello di far corrispondere la sezione di censimento con il singolo isolato.

Le sezioni di case sparse sono state ottenute, ove possibile, dalla somma di uno o più fogli di mappa catastali i cui limiti coincidano con limiti fisici evidenti, al fine di utilizzare tali delimitazioni come base di riferimento anche per il censimento dell'agricoltura.

La prima fase di controllo è stata effettuata dai Comuni che hanno verificato la correttezza degli elementi proposti sulla base di istruzioni impartite dall'Istat. I Comuni hanno dovuto procedere alla sola revisione e convalida della proposta delle basi territoriali inviata dall'Istat e non alla delimitazione delle sezioni di censimento come avvenne nel 1991.

Contestualmente al controllo delle basi territoriali, i Comuni hanno aggiornato e compilato i modelli ausiliari Istat CP.101 e Istat CP.101agg. a partire dal modd. Istat CP.101 precompilato dall'Istat sulla base della situazione del 1991. Tali modelli riportano l'elenco delle località abitate e produttive e delle aree speciali.

La seconda fase del controllo è stata effettuata dall'Istat e ha riguardato, innanzitutto la completezza del materiale inviato e l'accuratezza dell'informazione trasmessa. In presenza di eventuali lacune od omissioni, i Comuni sono stati sollecitati a completare gli invii e ad adempiere a quanto previsto nelle istruzioni.

Le verifiche sono consistite essenzialmente nel raffronto dei codici di sezione indicati nel corso delle operazioni censuarie e quelli presenti nelle basi territoriali.

La revisione del materiale cartografico talvolta ha comportato una messa a punto dei confini comunali e una più esatta delimitazione delle località abitate, località produttive e/o delle sezioni di censimento.

A conclusione delle operazioni di definizione e revisione delle basi territoriali l'Istat ha trasmesso a ciascun Comune le basi territoriali di propria competenza, così come risultano definite dopo le operazioni di revisione e di memorizzazione dei dati.

Glossario

Abitazione: Alloggio costituito da un solo locale o da un insieme di locali (stanze e vani accessori):

- costruito con quei requisiti che lo rendono adatto ad essere dimora stabile di una o più persone, anche nel caso in cui una parte sia adibita ad ufficio (studio professionale, eccetera);
- dotato di almeno un accesso indipendente dall'esterno (strada, cortile, eccetera), che non comporti il passaggio attraverso altre abitazioni, o da spazi di disimpegno comune (pianerottoli, ballatoi, terrazze, eccetera);
- separato da altre unità abitative da pareti;
- inserito in un edificio.

Altro tipo di alloggio: Alloggio non classificabile come abitazione che, al momento del censimento, risulta occupato:

- da almeno una persona residente, anche se temporaneamente assente alla data del censimento;
- solo da persone non residenti.
Ne sono esempi:
 - le roulotte, le tende, i caravan, i camper, i container, le baracche, le capanne, le casupole;
 - le grotte, le rimesse, i garage, le soffitte, le cantine, gli alloggi contenuti in costruzioni che non sono edifici.

Attività lavorativa svolta: Le categorie proposte nelle tavole relative all'attività lavorativa svolta fanno riferimento ai gruppi della versione europea (Isco 88 Com) della Isco 88 – *International Standard Classification of Occupation*.

Case sparse: Case disseminate nel territorio comunale a distanza tale tra loro da non poter costituire nemmeno un nucleo abitato.

Centro abitato: Aggregato di case contigue o vicine con interposte strade, piazze e simili, o comunque brevi soluzioni di continuità per la cui determinazione si assume un valore variabile intorno ai 70 metri, caratterizzato dall'esistenza di servizi o esercizi pubblici (scuola, ufficio pubblico, farmacia, negozio o simili) costituenti la condizione di una forma autonoma di vita sociale, e generalmente determinanti un luogo di raccolta ove sono soliti concorrere anche gli abitanti dei luoghi vicini per ragioni di culto, istruzione, affari, approvvigionamento e simili, in modo da manifestare l'esistenza di una forma di vita sociale coordinata dal centro stesso. I luoghi di convegno turistico, i gruppi di villini, alberghi e simili destinati alla villeggiatura, abitati stagionalmente, sono considerati centri abitati temporanei, purché nel periodo dell'attività stagionale presentino i requisiti del centro.

Complesso di edifici: Si intende un insieme di costruzioni, edifici ed infrastrutture. Normalmente è ubicato in un'area limitata e non frammentata, finalizzato in modo esclusivo o principale all'attività di un unico organismo, ente impresa o convivenza.

Componenti presenti in convivenza: I componenti presenti in convivenza sono le persone presenti nella convivenza alla data del censimento, aventi o non aventi dimora abituale in essa.

Convivenza: Insieme di persone che, senza essere legate da vincoli di matrimonio, parentela, affinità e simili, conducono vita in comune per motivi religiosi, di cura, di assistenza, militari, di pena e simili. Le persone addette alla convivenza per ragioni di lavoro, se vi convivono abitualmente, sono considerate membri permanenti della convivenza purché non costituiscano famiglia a sé stante. I principali tipi di convivenza sono: istituti d'istruzione, istituti assistenziali, istituti di cura pubblici e privati, istituti penitenziari, convivenze ecclesiastiche, convivenze militari e di altri corpi accasermati, alberghi, pensioni, locande e simili, navi mercantili, altre convivenze (ad esempio, case dello studente).

Densità della popolazione residente: Concentrazione di individui espressa dal rapporto tra il numero di abitanti e la superficie del territorio (numero di abitanti per chilometro quadrato).

Disoccupati in cerca di nuova occupazione: Persone di 15 anni e più che, avendo perduto una precedente occupazione alle dipendenze, sono alla ricerca attiva di un'occupazione e sono in grado di accettarla se viene loro offerta.

Edificio: Si intende per edificio una costruzione:

- di concezione ed esecuzione unitaria;
- dotata di una propria struttura indipendente;
- contenente spazi utilizzabili stabilmente da persone per usi destinati all'abitazione e/o alla produzione di beni e/o di servizi, con le eventuali relative pertinenze;
- delimitata da pareti continue, esterne o divisorie, e da coperture;
- dotata di almeno un accesso dall'esterno.

Famiglia: È costituita da un insieme di persone legate da vincoli di matrimonio, parentela, affinità, adozione, tutela o da vincoli affettivi, coabitanti ed aventi dimora abituale nello stesso comune (anche se non sono ancora iscritte nell'anagrafe della popolazione residente del comune medesimo). Una famiglia può essere costituita anche da una sola persona. L'assente temporaneo non cessa di appartenere alla propria famiglia sia che si trovi presso altro alloggio (o convivenza) dello stesso comune, sia che si trovi in un altro comune italiano o all'estero. La definizione di famiglia adottata per il Censimento è quella contenuta nel regolamento anagrafico.

Forze di lavoro e non forze di lavoro: L'aggregato delle "forze di lavoro" è costituito dall'insieme degli "occupati" e delle "persone in cerca di occupazione". La parte rimanente della popolazione costituisce le "non forze di lavoro" tra i quali vi sono i "ritirati dal lavoro", ovvero le persone di 15 anni e più che hanno cessato un'attività lavorativa per raggiunti limiti di età, invalidità o altra causa. La figura del ritirato dal lavoro non coincide necessariamente con quella del pensionato in quanto non sempre il ritirato dal lavoro gode di una pensione.

Grado di istruzione: Si riferisce al più alto titolo di studio conseguito in qualsiasi scuola (pubblica o privata, italiana o straniera, anche all'estero) e non alla più alta classe o al più alto corso frequentato con successo. Si riportano le seguenti definizioni:

- ANALFABETI: sono coloro che hanno dichiarato di non sapere leggere o scrivere.
- ALFABETI PRIVI DI TITOLI DI STUDIO: sono coloro che hanno dichiarato di sapere leggere e scrivere, pur non avendo conseguito la licenza elementare.
- LICENZA DI SCUOLA ELEMENTARE: corrisponde al completamento del primo livello dell'istruzione di base.
- LICENZA DI SCUOLA MEDIA INFERIORE O DI AVVIAMENTO PROFESSIONALE: corrisponde al completamento del secondo livello dell'istruzione di base.
- DIPLOMA DI SCUOLA SECONDARIA SUPERIORE: comprende il diploma scolastico di qualifica che si consegue al termine di un ciclo di studi secondari superiori della durata di 2 o 3 anni che non permette l'accesso ad un corso di studi universitari e il diploma di maturità o esame di Stato che si consegue al termine di un ciclo di studi secondari superiori della durata di 4 o 5 anni che permette l'accesso ad un corso di studi universitari.
- DIPLOMA TERZIARIO DI TIPO NON UNIVERSITARIO: si consegue dopo un corso di studi non universitari di varia durata. Per accedere a tali corsi è necessario essere in possesso del diploma di scuola secondaria superiore.
- DIPLOMA UNIVERSITARIO: titolo di studio rilasciato al termine di un corso di diploma universitario o conseguito presso Scuole parauniversitarie o Scuole dirette a fini speciali dopo un corso di studi di durata non inferiore a 2 anni e non superiore a 3. Per accedere a tali corsi è necessario essere in possesso di un diploma di scuola secondaria superiore.

- **LAUREA:** titolo di studio che si consegue dopo un corso di studi universitari di durata non inferiore a 4 anni e non superiore a 6. Per accedere a tali corsi è necessario essere in possesso del diploma di scuola secondaria superiore.
- **SPECIALIZZAZIONE:** si consegue successivamente alla laurea, al termine di un corso di studi di durata non inferiore a 2 anni, finalizzato alla formazione di specialisti in settori professionali determinati.
- **DOTTORATO:** si consegue successivamente alla laurea, al termine di un corso di studi e di ricerca personale non inferiore a 3 anni, finalizzato all'approfondimento dell'indagine scientifica e della metodologia di ricerca nel rispettivo settore.

Livelli dell'abitazione: Concerne lo sviluppo verticale dell'abitazione. Non si considerano livelli le cantine, i garage, le soffitte e simili. I sopalchi abitabili e simili sono un livello.

Località abitata: Area più o meno vasta di territorio, conosciuta di norma con un nome proprio, sulla quale sono situate una o più case raggruppate o sparse. Si distinguono tre tipi di località abitate: centro abitato, nucleo abitato e case sparse.

Nucleo abitato: Località abitata, priva del luogo di raccolta che caratterizza il centro abitato, costituita da un gruppo di case contigue e vicine, con almeno cinque famiglie, con interposte strade, sentieri, piazze, aie, piccoli orti, piccoli incolti e simili, purché l'intervallo tra casa e casa non superi trenta metri e sia in ogni modo inferiore a quello intercorrente tra il nucleo stesso e la più vicina delle case manifestamente sparse. Il carattere di nucleo è riconosciuto anche:

- al gruppo di case, anche minimo, vicine tra loro, situate in zona montana, quando vi abitino almeno due famiglie e le condizioni della viabilità siano tali da rendere difficile e comunque non frequenti i rapporti con le altre località abitate (nucleo speciale montano);
- all'aggregato di case (dirute o non dirute) in zona montana, già sede di numerosa popolazione ed ora completamente o parzialmente disabitato a causa dello spopolamento montano (nucleo speciale montano già nucleo ora spopolato);
- ai fabbricati di aziende agricole e zootecniche noti nelle diverse regioni con varie denominazioni anche se costituiti da un solo edificio, purché il numero di famiglie in esso abitanti non sia inferiore a cinque (nucleo speciale azienda agricola e/o zootecnica);
- ai conventi, case di cura, colonie climatiche e sanatoriali, orfanotrofi, case di correzione e scuole convitto situati in aperta campagna, anche se abbiano laboratori, servizi ed esercizi interni (nucleo speciale convento, casa di cura, eccetera);
- agli edifici distanti da centri e nuclei abitati, nei quali esistono servizi od esercizi pubblici (stazione ferroviaria, centrale idroelettrica, spaccio, chiesa, eccetera) purché negli stessi o nelle eventuali case prossime, da comprendere nel nucleo, vi abitino almeno due famiglie (nucleo speciale stazione ferroviaria, centrale idroelettrica, eccetera);
- agli insediamenti residenziali con popolazione non stabile, occupati, stagionalmente a scopo di villeggiatura, di cura, eccetera, con almeno 10 abitazioni; (nucleo speciale insediamento residenziale con popolazione non stabile).

Nucleo familiare: È definito come l'insieme delle persone che formano una relazione di coppia o di tipo genitore-figlio. Si intende la coppia coniugata o convivente, senza figli o con figli mai sposati, o anche un solo genitore assieme ad uno o più figli mai sposati. Il concetto di nucleo familiare è normalmente più restrittivo rispetto a quello di famiglia; infatti nell'ambito di una famiglia possono esistere uno o più nuclei familiari. Può non esservene nessuno come è nel caso ad esempio delle famiglie unipersonali.

Una famiglia può essere composta da più nuclei, ma può anche essere costituita da un nucleo e da uno o più membri isolati (altre persone residenti), o ancora da soli membri isolati.

Numero di interni dell'edificio: Si intendono le abitazioni, gli uffici e simili presenti nell'edificio, a cui si accede dall'ingresso sull'esterno, o dai singoli ingressi interni. Sono esclusi dal conteggio le unità locali, le pertinenze e gli alloggi con accesso sul perimetro dell'edificio.

Occupanti una abitazione/stanza: Fa riferimento al numero delle sole persone residenti che occupano l'abitazione/stanza.

Occupati: Le persone di 15 anni e più che nella settimana di riferimento (dal 14 al 20 ottobre 2001) hanno svolto un'occupazione in proprio o alle dipendenze da cui traggono un profitto o una retribuzione (si deve considerare qualsiasi tipo di reddito: salario, stipendio, onorario, profitto, rimborso spese, eventuali pagamenti in natura, vitto e alloggio). Comprendono, inoltre, quanti collaborano con un familiare che svolge attività lavorativa in conto proprio senza avere un regolare contratto di lavoro o una retribuzione (coadiuvante familiare). Qualunque forma di lavoro atipico, con o senza contratto, costituisce un requisito sufficiente per essere incluso tra gli occupati, purché le ore di lavoro prestate abbiano un corrispettivo monetario o in natura. L'aggregato degli occupati è composto dalle persone che si sono dichiarate occupate e da coloro i quali pur essendosi dichiarati in un'altra condizione (disoccupato, in cerca di prima occupazione, studente, casalinga, eccetera) nella settimana di riferimento hanno effettuato una o più ore di lavoro retribuito o come coadiuvanti familiari. Non devono considerarsi occupati: chi frequenta un corso universitario per il conseguimento del dottorato di ricerca, i medici che frequentano la scuola di specializzazione, i titolari di borse di studio e le persone che svolgono attività di volontariato sociale non retribuito, chi sta assolvendo gli obblighi di leva o sta svolgendo il servizio civile indipendentemente dal fatto che la persona possiede un'occupazione con diritto alla conservazione del posto.

Opere/interventi all'abitazione: Si intendono gli interventi di manutenzione, i restauri, i risanamenti, le ristrutturazioni e simili, apportati all'abitazione negli ultimi dieci anni da chi in questo periodo vi ha dimorato o vi dimora attualmente.

Persone in cerca di occupazione: Tutti i non occupati di 15 anni e più che dichiarano al contempo:

- di aver cercato, nelle quattro settimane che precedono la rilevazione, attivamente un lavoro alle dipendenze o predisposto i mezzi per avviare un'attività in proprio;
- di essere immediatamente disponibili, entro due settimane, ad accettare un lavoro qualora venga loro offerto.

Ad essi vanno aggiunti coloro che dichiarano essere “in attesa di iniziare un lavoro che hanno già trovato” per i quali non viene applicato né il criterio della ricerca attiva né quello della immediata disponibilità.

Tra le persone in cerca di occupazione possono essere individuate le “persone in cerca di prima occupazione” e i “disoccupati in cerca di nuova occupazione”.

Persone in cerca di prima occupazione: Persone in età di 15 anni e più che:

- avendo concluso, sospeso, abbandonato un ciclo di studi;
- non avendo mai esercitato un'attività lavorativa o avendo cessato un'attività in proprio o avendo smesso “volontariamente” di lavorare per un certo periodo di tempo (almeno 1 anno)

sono alla ricerca attiva di un'occupazione e sono in grado di accettarla se gli viene offerta.

Popolazione residente: Per ciascun comune è costituita dalle persone aventi dimora abituale nel comune, anche se alla data del Censimento sono assenti perché temporaneamente presenti in altro comune italiano o all'estero.

Posizione nella professione: Per posizione nella professione si intende il livello di autonomia/responsabilità e la “funzione” di ciascuna persona espletante un'attività economica in rapporto all'unità locale in cui viene svolta l'attività stessa (per unità locale si intende lo stabilimento, azienda agricola, officina, laboratorio, cava, bottega, istituto, ufficio, eccetera). Le posizioni si articolano in:

- Dipendente o in altra posizione subordinata: chi lavora, con o senza contratto, per un datore di lavoro pubblico o privato ricevendo un compenso sotto forma di stipendio, salario, rimborso spese, pagamento in natura, vitto, alloggio, eccetera;
- Imprenditore: chi gestisce in proprio un'impresa (agricola, industriale, commerciale, di servizi, eccetera) nella quale impiega personale dipendente;

- Libero professionista: chi esercita in conto proprio una professione o arte liberale (notaio, avvocato, medico dentista, ingegnere edile, eccetera);
- Lavoratore in proprio: chi gestisce un'azienda agricola, una piccola azienda industriale o commerciale, una bottega artigiana, un negozio o un esercizio pubblico, partecipandovi col proprio lavoro manuale. Rientrano in tale categoria anche i coltivatori diretti, i mezzadri e simili, chi lavora nel proprio domicilio direttamente per conto dei consumatori e non su commissione di imprese;
- Socio di cooperativa di produzione di beni e/o prestazione di servizi: chi è membro attivo di una cooperativa di produzione di beni e/o di prestazione di servizi indipendentemente dalla specie di attività in cui la cooperativa è operante, cioè colui che come corrispettivo dell'opera prestata non percepisce una remunerazione regolata da contratti di lavoro ma un compenso proporzionato alla prestazione e/o una quota parte degli utili di impresa;
- Coadiuvante familiare: chi collabora con un familiare che svolge un'attività in conto proprio, senza avere un rapporto di lavoro regolato da un contratto (ad esempio moglie che aiuta il marito negoziante, figlio che aiuta il padre agricoltore, eccetera).

Settori di attività economica: Le categorie proposte nelle tavole relative ai settori di attività economica fanno riferimento alla Classificazione delle attività economiche (Ateco 1991).

Stanza: Si intende un locale che riceve aria e luce diretta dall'esterno e ha dimensioni tali da consentire la collocazione di un letto per un adulto, lasciando lo spazio utile per il movimento di una persona. Sebbene le cucine, i cucinini, i vani accessori e i bagni non siano stati conteggiati tra le stanze al momento della rilevazione, il numero di stanze riportato nelle tavole è comprensivo del numero di cucine.

Stato di conservazione dell'edificio: Si riferisce alle condizioni fisiche dell'edificio, sia interne che esterne.

Stato di occupazione dell'abitazione: Una abitazione può essere:

- occupata da almeno una persona residente, anche se temporaneamente assente alla data del censimento;
- occupata solo da persone non residenti;
- non occupata.

Tipologia d'uso dell'edificio (o complesso di edifici): Si intende la caratterizzazione costruttiva data ad un edificio in funzione della originaria destinazione d'uso per cui è nato e non necessariamente al suo contenuto: ad esempio, gli edifici ad uso abitativo possono contenere una quota, anche consistente, di uffici ed altre attività economiche che si sono stabilite nel tempo in una struttura nata per ospitare abitazioni; è possibile trovare altresì abitazioni in strutture nate per fini non abitativi, quali edifici per convivenza, alberghi, eccetera. I tipi d'uso di un edificio sono: "Per abitazione" (che include solo gli edifici costruiti a fini residenziali), "Per alberghi, uffici, commercio e industria, comunicazione e trasporti", "Per altro tipo di utilizzo" (che include gli edifici destinati ad ospitare convivenze - caserme, conventi, eccetera - attività ricreative e sportive, scuole, ospedali, chiese, eccetera).

Tipologia di utilizzo dell'edificio (o complesso di edifici): Per edificio utilizzato si intende:

- un edificio adatto per essere utilizzato a fini abitativi e/o per la produzione di beni o di servizi;
- un edificio di fatto utilizzato a fini abitativi e/o per la produzione di beni o di servizi.

Per edificio non utilizzato si intende:

- un edificio non ancora adatto (neanche parzialmente) per essere utilizzato a fini abitativi e/o per la produzione di beni o di servizi, perché in costruzione, o non ancora pronto per essere utilizzato;
- un edificio non più adatto per essere utilizzato perché cadente, in rovina e simili.

Titolo di studio: Si intende un titolo a cui lo Stato attribuisce valore legale, conseguito alla fine di un corso di istruzione.

Avvertenze alle tavole e al cd allegato

Segni convenzionali

Nelle tavole statistiche è adoperato il seguente segno convenzionale:

- Linea (-) a) quando il fenomeno non esiste
 b) quando il fenomeno esiste e viene rilevato, ma i casi non si sono verificati.

Altitudine (tavola 3.3):

Nei comuni e nelle aree speciali è stata indicata l'altitudine massima e minima del rispettivo territorio; tali valori sono ottenuti prescindendo dalle altitudini delle zone di territorio in contestazione tra i comuni. L'altitudine dei centri abitati si riferisce al principale luogo di raccolta (di norma la piazza del municipio o della chiesa parrocchiale o del mercato); l'altitudine dei nuclei abitati fa riferimento ad un punto intermedio del terreno su cui sorgono le case dei nuclei stessi.

Area geografica e paese di cittadinanza (tavole 1.29, 1.30, 1.32, 1.33, 1.35, 2.10):

Gli stranieri censiti residenti in Italia sono stati classificati, nell'ambito di ciascun continente, secondo le seguenti aree geografiche di cittadinanza.

EUROPA

Unione europea 15 (Italia esclusa): Austria, Belgio, Danimarca, Finlandia, Francia, Germania, Grecia, Irlanda, Lussemburgo, Paesi Bassi, Portogallo, Regno Unito, Spagna e Svezia;

Paesi di nuova adesione all'Unione europea: Repubblica Ceca, Cipro, Estonia, Lettonia, Lituania, Malta, Polonia, Repubblica Slovacca, Slovenia, Ungheria;

Europa centro-orientale: Albania, Bielorussia, Bosnia-Erzegovina, Bulgaria, Croazia, Repubblica Federale di Jugoslavia, ex Repubblica Jugoslava di Macedonia, Moldavia, Romania, Russia, Turchia, Ucraina;

Altri paesi europei: Andorra, Città del Vaticano, Islanda, Liechtenstein, Monaco, Norvegia, San Marino, Svizzera.

AFRICA

Africa settentrionale: Algeria, Egitto, Libia, Marocco, Sudan, Tunisia;

Africa occidentale: Benin, Burkina Faso, Capo Verde, Costa d'Avorio, Gambia, Ghana, Guinea, Guinea Bissau, Liberia, Mali, Mauritania, Niger, Nigeria, Senegal, Sierra Leone, Togo;

Africa orientale: Burundi, Comore, Eritrea, Etiopia, Gibuti, Kenia, Madagascar, Malawi, Maurizio, Mozambico, Ruanda, Seicelle, Somalia, Tanzania, Uganda, Zambia, Zimbabwe;

Africa centro-meridionale: Angola, Botswana, Camerun, Repubblica Centrafricana, Ciad, Congo, Repubblica Democratica del Congo, Gabon, Guinea Equatoriale, Lesotho, Namibia, Sao Tomè e Principe, Repubblica Sudafricana, Swaziland.

ASIA

Asia occidentale: Arabia Saudita, Armenia, Azerbaigian, Bahrein, Emirati Arabi Uniti, Georgia, Giordania, Iran, Iraq, Israele, Kuwait, Libano, Oman, Palestina, Qatar, Siria, Yemen (i PAESI EX URSS di quest'area sono: Armenia, Azerbaigian e Georgia);

Asia centro-meridionale: Afghanistan, Bangladesh, Bhutan, India, Kazakistan, Kirghizistan, Maldive, Nepal, Pakistan, Sri Lanka, Tagikistan, Turkmenistan, Uzbekistan (i PAESI EX URSS di quest'area sono: Kazakistan, Kirghizistan, Tagikistan, Turkmenistan e Uzbekistan);

Asia orientale: Brunei, Cambogia, Cina, Corea del Nord, Corea del Sud, Filippine, Giappone, Indonesia, Laos, Malaysia, Mongolia, Myanmar (Birmania), Singapore, Taiwan, Thailandia, Timor Orientale, Vietnam.

AMERICA

America settentrionale: Canada, Stati Uniti;

America centro-meridionale: Antigua e Barbuda, Argentina, Bahama, Barbados, Belize, Bolivia, Brasile, Cile, Colombia, Costa Rica, Cuba, Dominica, Repubblica Dominicana, Ecuador, El Salvador, Giamaica, Grenada, Guatemala, Guyana, Haiti, Honduras, Messico, Nicaragua, Panama, Paraguay, Perù, Saint Lucia, Saint Vincent e Grenadine, Suriname, Trinidad e Tobago, Uruguay, Venezuela.

OCEANIA

Australia, Figi, Kiribati, Marshall, Micronesia, Nauru, Nuova Zelanda, Palau, Papua Nuova Guinea, Salomone, Samoa, Tonga, Vanuatu.

APOLIDI: privi di ogni cittadinanza

Attività economica (tavola 1.12):

- **AGRICOLTURA** comprende: Agricoltura, caccia e silvicoltura; Pesca, piscicoltura e servizi connessi.
- **INDUSTRIA** comprende: Estrazione di carbon fossile, petrolio greggio, minerali, ecc; Industria alimentare, delle bevande e del tabacco; Industria tessile, dell'abbigliamento, della lavorazione di pellami e del cuoio; Industria del legno e dei prodotti in legno (esclusi i mobili), della carta, stampa ed editoria; Cokeria, raffineria, industria chimica e farmaceutica, industria della gomma e della plastica; Lavorazione di minerali non metalliferi (cemento, vetro, ceramica, eccetera); Siderurgia, industria metalmeccanica, elettronica e fabbricazione di mezzi di trasporto; Fabbricazione di mobili e altre industrie manifatturiere compreso il recupero e la preparazione per il riciclaggio; Produzione e distribuzione di energia elettrica, acqua e gas; Costruzioni edili, opere pubbliche e installazioni dei servizi nei fabbricati.
- **ALTRE ATTIVITÀ** comprende: Commercio, manutenzione e riparazione di autoveicoli e motocicli; vendita al dettaglio di carburante per autotrazione; Commercio all'ingrosso e intermediari del commercio, esclusi autoveicoli e motocicli; Commercio al dettaglio, escluso quello di autoveicoli e di motocicli, riparazione di beni personali e per la casa; Alberghi, campeggi, bar, ristoranti, eccetera; Trasporti (pubblici e privati), magazzinaggio, poste e comunicazioni; Credito, assicurazioni, intermediazione monetaria e finanziaria; Informatica e attività connesse, ricerca e sviluppo; Attività professionali e di consulenza, immobiliari e di noleggio (studi legali, di progettazione, di mercato, contabilità, vigilanza, pulizia eccetera); Pubblica amministrazione locale e centrale (Ministeri, Anas), Difesa, attività giudiziarie, sicurezza nazionale, assicurazione sociale obbligatoria; Istruzione e formazione pubblica e privata (ospedali civili e militari, studi medici, ambulatori, case di riposo, eccetera); Organizzazioni associative, politiche e sindacali; Attività ricreative, culturali e sportive; Altre attività di servizi (tintorie, istituti di bellezza, servizi di posteggiatori, smaltimento rifiuti solidi, eccetera); Servizi domestici presso famiglie e convivenze (a tale settore di attività fanno riferimento ad esempio i collaboratori domestici, i giardinieri, gli autisti, i custodi, i/le baby sitter, eccetera); Organizzazioni ed organismi extraterritoriali (Onu, Fao, ambasciate in Italia, eccetera).

Condizione professionale (tavole 1.14, 1.15, 1.16, 2.5), Non forze di lavoro:

La modalità "In altra condizione" comprende le persone che hanno dichiarato di essere disoccupate o in cerca di prima occupazione ma che non soddisfano gli altri requisiti necessari per essere classificate tra le forze di lavoro, i militari di leva o in servizio civile sostitutivo e gli inabili al lavoro.

Età:

L'età è sempre computata in anni compiuti. Così ad esempio:

- 0 anni: dalla nascita al giorno precedente il 1° compleanno;
- 1 anno: dal giorno del 1° compleanno al giorno precedente il 2° compleanno;
- meno di 5 anni: dalla nascita al giorno precedente il 5° compleanno;
- 5-9 anni: dal giorno del 5° compleanno al giorno precedente il 10° compleanno.

Grado di istruzione (tavole 1.31, 1.32):

La modalità “Laurea” comprende le specializzazioni post laurea e/o i dottorati di ricerca.

Grado di istruzione (tavola 1.12):

La modalità “Laurea” comprende le specializzazioni e/o i dottorati di ricerca; la modalità “Nessun titolo” comprende gli Alfabeti privi di titolo di studio e gli Analfabeti.

Grado di istruzione (tavola 2.4):

La modalità “Laurea” comprende le specializzazioni post laurea e/o i dottorati di ricerca, i diplomi universitari e i diplomi terziari di tipo non universitario.

Località abitate (tavola 3.3):

Nelle tavole relative al dettaglio località abitate, sono elencati in ordine alfabetico i comuni e nell'ambito di ciascun comune sono elencati i centri abitati ed i nuclei abitati, entrambi in ordine alfabetico all'interno di ciascuna tipologia e le case sparse. Segue l'indicazione delle eventuali Aree speciali e l'elenco delle relative località abitate. Le denominazioni delle entità territoriali sono state evidenziate con caratteri tipografici differenti. I comuni in neretto maiuscolo, i centri abitati in maiuscolo/tondo chiaro, i nuclei abitati in maiuscolo/minuscolo tondo chiaro, le case sparse in corsivo minuscolo chiaro e le aree speciali (isola amministrativa, zone in contestazione, laghi, eccetera) neretto maiuscolo/minuscolo. I dati di popolazione relativi alle località produttive sono compresi nelle case sparse.

Nuclei familiari per cittadinanza dei componenti (tavola 1.35):

La classificazione non contempla i nuclei nei quali il componente straniero sia il figlio. Nel caso di coppie straniere di cittadinanza eterogenea, la cittadinanza indicata è quella della persona di riferimento all'interno del nucleo familiare.

Posizione nella professione (tavola 1.11):

La modalità “Indipendenti” comprende Imprenditore, Libero professionista, Lavoratore in proprio, Socio di cooperativa di produzione di beni e/o prestazioni di servizi e Coadiuvante familiare.

Sezioni di attività economica (tavola 1.11):

- AGRICOLTURA, CACCIA E SILVICOLTURA comprende: Agricoltura, caccia e silvicoltura.
- PESCA, PISCICOLTURA E SERVIZI CONNESSI comprende: Pesca, piscicoltura e servizi connessi.
- ESTRAZIONE DI MINERALI comprende: Estrazione di carbon fossile, petrolio greggio, minerali, eccetera.
- ATTIVITÀ MANIFATTURIERE comprende: Industria alimentare, delle bevande e del tabacco; Industria tessile, dell'abbigliamento, della lavorazione di pellami e del cuoio; Industria del legno e dei prodotti in legno (esclusi i mobili), della carta, stampa ed editoria; Cokeria, raffineria, industria chimica e farmaceutica, industria della gomma e della plastica; Lavorazione di minerali non metalliferi (cemento, vetro, ceramica, eccetera); Siderurgia, industria metalmeccanica, elettronica e fabbricazione di mezzi di trasporto; Fabbricazione di mobili e altre industrie manifatturiere compreso il recupero e la preparazione per il riciclaggio.
- PRODUZIONE E DISTRIBUZIONE DI ENERGIA ELETTRICA, GAS E ACQUA comprende: Produzione e distribuzione di energia elettrica, acqua e gas.
- COSTRUZIONI comprende: Costruzioni edili, opere pubbliche e installazioni dei servizi nei fabbricati.
- COMMERCIO ALL'INGROSSO E AL DETTAGLIO; RIPARAZIONE DI AUTOVEICOLI, MOTOCICLI E DI BENI PERSONALI E PER LA CASA comprende: Commercio, manutenzione e riparazione di autoveicoli e motocicli; vendita al dettaglio di carburante per autotrazione; Commercio all'ingrosso e intermediari del commercio, esclusi autoveicoli e motocicli; Commercio al dettaglio, escluso quello di autoveicoli e di motocicli, riparazione di beni personali e per la casa.
- ALBERGHI E RISTORANTI comprende: Alberghi, campeggi, bar, ristoranti, eccetera.

- TRASPORTI, MAGAZZINAGGIO E COMUNICAZIONI comprende: Trasporti (pubblici e privati), magazzinaggio, poste e telecomunicazioni.
- INTERMEDIAZIONE MONETARIA E FINANZIARIA comprende: Credito, assicurazioni, intermediazione monetaria e finanziaria.
- ATTIVITÀ IMMOBILIARI, NOLEGGIO, INFORMATICA, RICERCA, ALTRE ATTIVITÀ PROFESSIONALI E IMPRENDITORIALI comprende: Informatica e attività connesse, ricerca e sviluppo; Attività professionali e di consulenza, immobiliari e di noleggio (studi legali, di progettazione, di mercato, contabilità, vigilanza, pulizia, eccetera).
- PUBBLICA AMMINISTRAZIONE E DIFESA; ASSICURAZIONE SOCIALE OBBLIGATORIA comprende: Pubblica Amministrazione locale e centrale (Ministeri, ANAS), Difesa, attività giudiziarie, sicurezza nazionale, assicurazione sociale obbligatoria.
- ISTRUZIONE comprende: Istruzione e formazione pubblica e privata (compresi: scuole, collegi e accademie militari).
- SANITÀ E ALTRI SERVIZI SOCIALI comprende: Sanità e assistenza sociale pubblica e privata (ospedali civili e militari, studi medici, ambulatori, case di riposo, eccetera).
- ALTRI SERVIZI PUBBLICI, SOCIALI E PERSONALI comprende: Organizzazioni associative, politiche e sindacali; Attività ricreative, culturali e sportive; Altre attività di servizi (tintorie, istituti di bellezza, servizi di posteggiatori, smaltimento di rifiuti solidi, eccetera).
- SERVIZI DOMESTICI PRESSO FAMIGLIE E CONVIVENZE comprende: Servizi domestici presso famiglie e convivenze (a tale settore di attività fanno riferimento ad esempio i collaboratori domestici, i giardinieri, gli autisti, i custodi, i/le baby sitter, eccetera).
- ORGANIZZAZIONI ED ORGANISMI EXTRATERRITORIALI comprende: Organizzazioni ed organismi extraterritoriali (ONU, FAO, ambasciate in Italia, eccetera).

Sezioni di attività economica (tavola 2.7):

- AGRICOLTURA comprende: Agricoltura, caccia e silvicoltura; Pesca, piscicoltura e servizi connessi.
- INDUSTRIA comprende: Estrazione di carbon fossile, petrolio greggio, minerali, ecc; Industria alimentare, delle bevande e del tabacco; Industria tessile, dell'abbigliamento, della lavorazione di pellami e del cuoio; Industria del legno e dei prodotti in legno (esclusi i mobili), della carta, stampa ed editoria; Cokeria, raffineria, industria chimica e farmaceutica, industria della gomma e della plastica; Lavorazione di minerali non metalliferi (cemento, vetro, ceramica, eccetera); Siderurgia, industria metalmeccanica, elettronica e fabbricazione di mezzi di trasporto; Fabbricazione di mobili e altre industrie manifatturiere compreso il recupero e la preparazione per il riciclaggio; Produzione e distribuzione di energia elettrica, acqua e gas; Costruzioni edili, opere pubbliche e installazioni dei servizi nei fabbricati.
- COMMERCIO comprende: Commercio, manutenzione e riparazione di autoveicoli e motocicli; vendita al dettaglio di carburante per autotrazione; Commercio all'ingrosso e intermediari del commercio, esclusi autoveicoli e motocicli; Commercio al dettaglio, escluso quello di autoveicoli e di motocicli, riparazione di beni personali e per la casa; Alberghi, campeggi, bar, ristoranti, eccetera.
- TRASPORTI E COMUNICAZIONI comprende: Trasporti (pubblici e privati), magazzinaggio, poste e comunicazioni.
- CREDITO E ASSICURAZIONI, SERVIZI ALLE IMPRESE, NOLEGGIO comprende: Credito, assicurazioni, intermediazione monetaria e finanziaria; Informatica e attività connesse, ricerca e sviluppo; Attività professionali e di consulenza, immobiliari e di noleggio (studi legali, di progettazione, di mercato, contabilità, vigilanza, pulizia eccetera).
- ALTRE ATTIVITÀ comprende: Pubblica amministrazione locale e centrale (Ministeri, Anas), Difesa, attività giudiziarie, sicurezza nazionale, assicurazione sociale obbligatoria; Istruzione e formazione pubblica e privata (ospedali civili e militari, studi medici, ambulatori, case di riposo, eccetera); Organizzazioni associative, politiche e sindacali; Attività ricreative, culturali e sportive; Altre attività di servizi (tintorie, istituti di bellezza, servizi di posteggiatori, smaltimento rifiuti solidi, eccetera); Servizi domestici presso famiglie e convivenze (a tale settore di attività fanno riferimento ad esempio i

collaboratori domestici, i giardinieri, gli autisti, i custodi, i/le baby sitter, eccetera); Organizzazioni ed organismi extraterritoriali (Onu, Fao, ambasciate in Italia, eccetera).

Situazione abitativa della famiglia (tavola 1.22):

Nella categoria “Famiglie che occupano una abitazione” sono conteggiate le sole “famiglie principali” che occupano una abitazione: nei casi in cui un alloggio è occupato da più famiglie tra le quali non sussistono vincoli di natura parentale o affettiva, si definisce “famiglia principale” la famiglia che occupa l'abitazione “a maggior titolo” perché proprietaria o, in generale, perché intestataria del contratto. In questi casi le altre famiglie vengono considerate “Famiglie coabitanti”. Nella categoria “Famiglie senza tetto” sono conteggiate quelle famiglie che non dimorano in abitazione né in altro tipo di alloggio, ad esempio perché vivono per strada o sotto i ponti. Si definiscono invece “Famiglie senza abitazione” le famiglie alloggiate presso i locali di sedi diplomatiche e consolari.

Stato civile (tavola 1.30):

Nella classificazione adottata per la popolazione straniera residente, la modalità “Coniugati/e” include i “Separati/e di fatto”.

Tipologia di convivenza (tavole 1.26, 1.27, 1.28)

Nella voce “Altre convivenze” sono comprese le convivenze militari e gli altri corpi accasermati.

Tipologia di edificio (tavola 1.38):

Nella classificazione adottata la modalità “Senza edificio o complesso di edifici” si riferisce alle abitazioni che sono state censite all'interno di un edificio escluso dal piano di rilevazione.

Zone in contestazione (tavola 3.3 e tavola C in Appendice):

Nei territori in contestazione, allo scopo di evitare omissioni o duplicazioni, la rilevazione censuaria è stata affidata ad uno solo dei comuni interessati. Si ritiene opportuno precisare che:

- permanendo irrisolta la controversia territoriale, i territori in contestazione sono riportati in ciascuno dei comuni interessati ma, ai fini del calcolo del numero delle aree dei centri abitati e dei nuclei abitati, sono stati considerati solo nel comune incaricato della rilevazione censuaria;
- le controversie relative all'appartenenza all'uno o all'altro comune della popolazione residente nei territori oggetto di contestazione sono state risolte in base alle risultanze anagrafiche, nel senso che sono state computate nella popolazione di ciascun comune le famiglie che risultavano iscritte nella rispettiva anagrafe della popolazione residente. Analogamente gli edifici nei territori in contestazione sono stati conteggiati, di norma, nel territorio del comune incaricato della rilevazione censuaria;
- la superficie stimata delle zone di territorio in contestazione è riportata in appendice alla tavola C.

Cd allegato:

Se il cd non parte automaticamente aprire un browser, selezionare la voce “Apri” dal menu “File” e scegliere il documento inizio.html.

Nel file in formato pdf “cartogramma comuni” presente nell'area download, sono rappresentati sia i codici che le denominazioni dei comuni. Le aree speciali “isola amministrativa” e “isola marittima”, ove presenti, sono rappresentate con il codice del comune di appartenenza in colore rosso. Il formato di stampa è variabile in dipendenza della estensione della provincia.

GRAFICI E CARTOGRAMMI

Figura 1 – Popolazione residente per anno di Censimento



Figura 2 – Piramide dell'età, sesso e stato civile della popolazione residente



Figura 3 – Popolazione residente di 6 anni e più per grado di istruzione e sesso

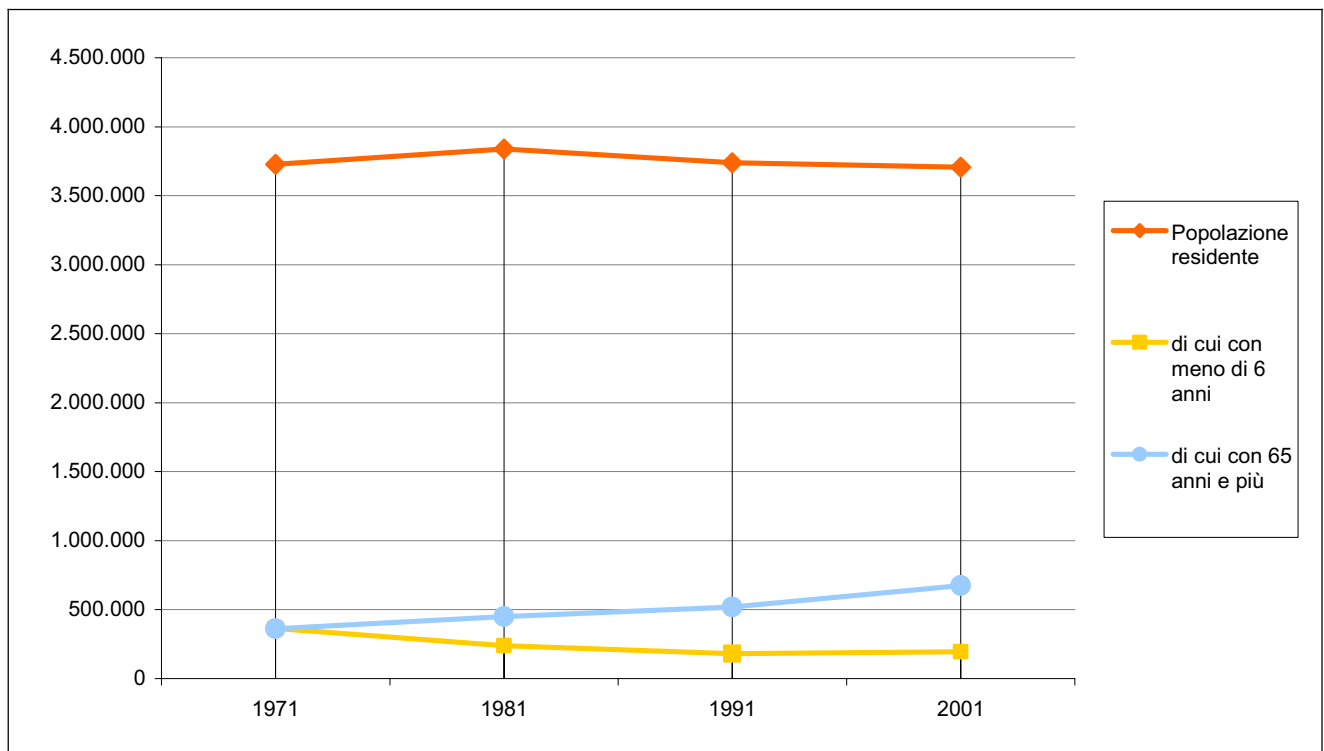

Figura 4 – Popolazione residente di 15 anni e più per posizione nella professione, condizione e sesso

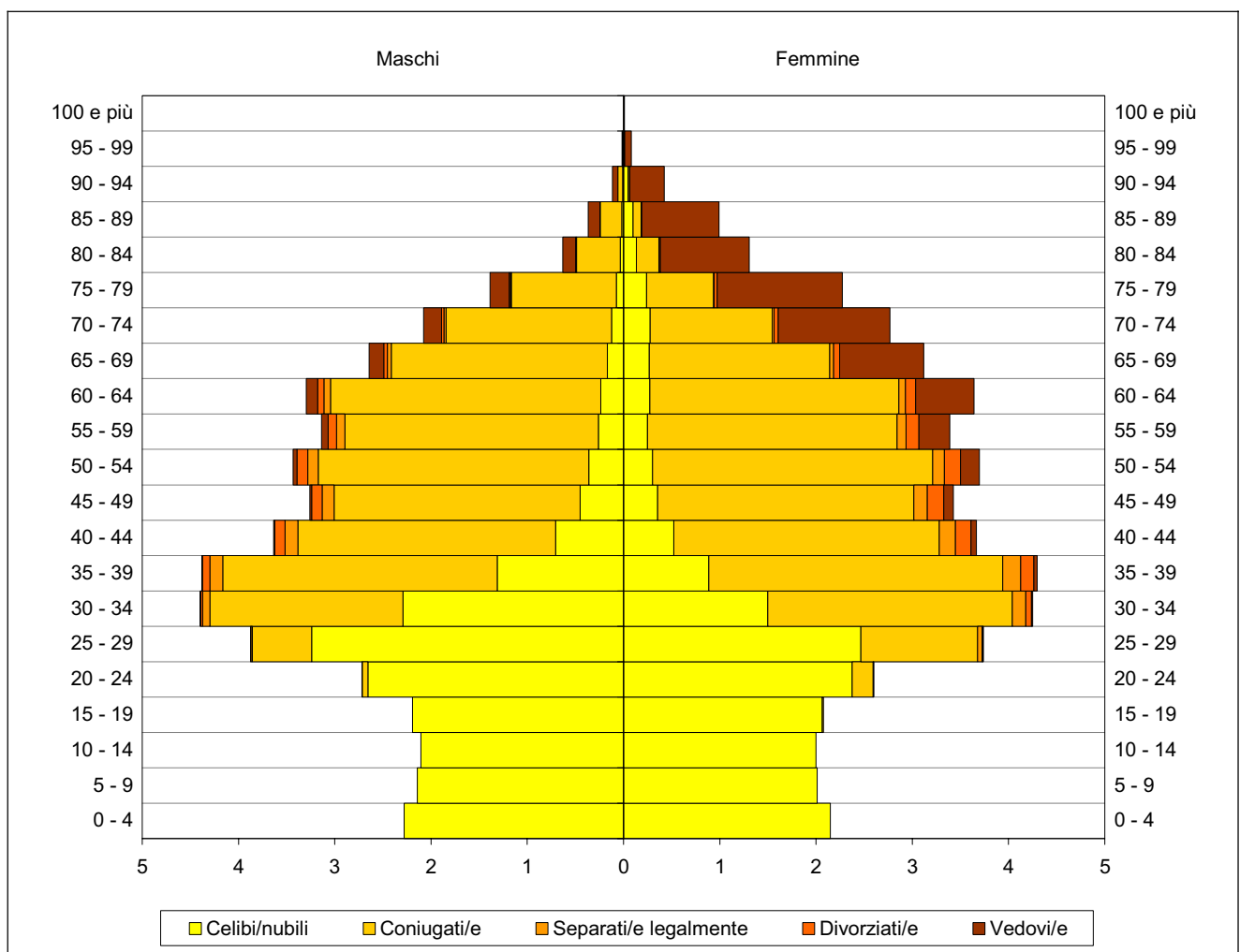

Figura 5 – Occupati per ramo di attività economica e posizione nella professione

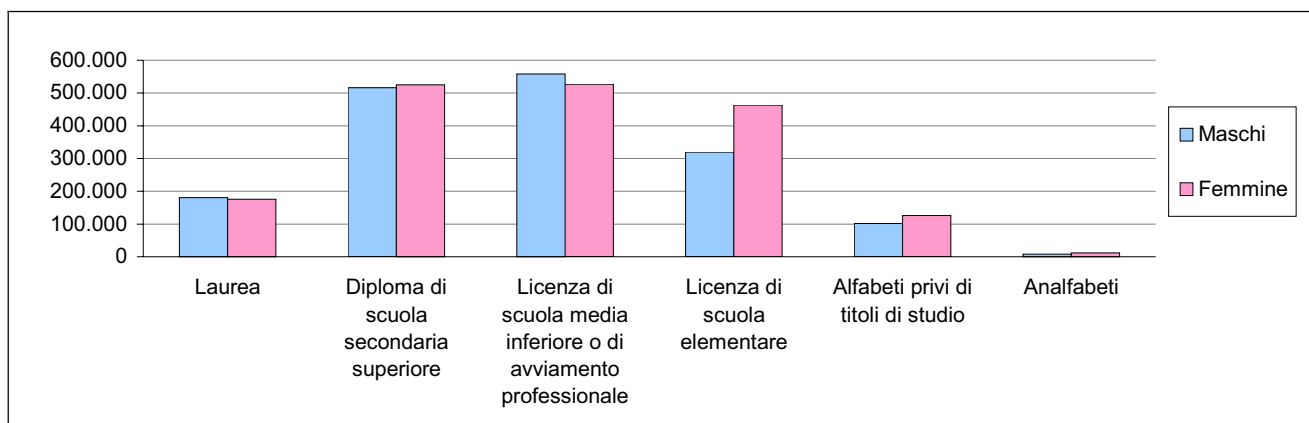

Figura 6 – Occupati per posizione nella professione e classe di età

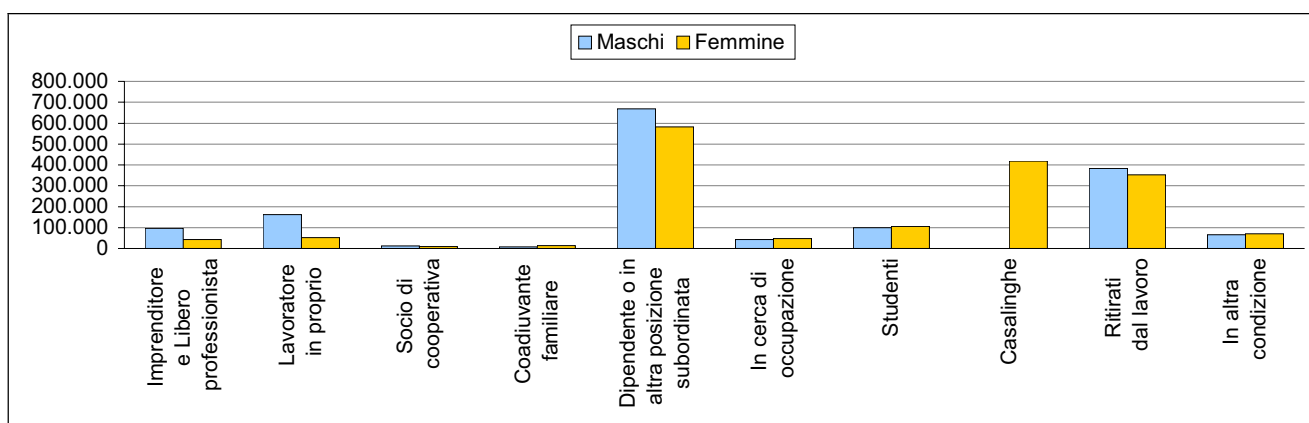

Figura 7 – Numero di famiglie per numero di componenti e anno di Censimento

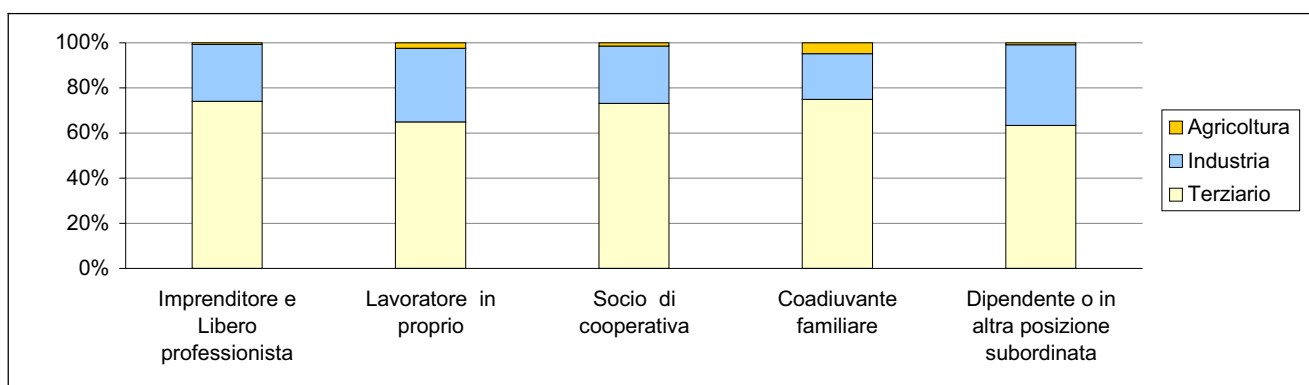

Figura 8 – Numero di famiglie per tipologia della famiglia

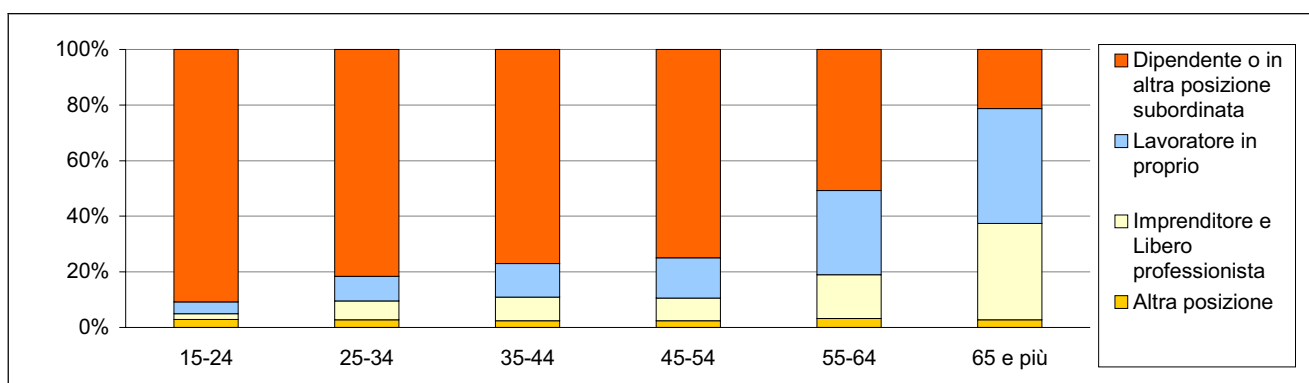

Figura 9 – Popolazione residente in famiglia di 18 anni e più per posizione nella famiglia e classe d'età

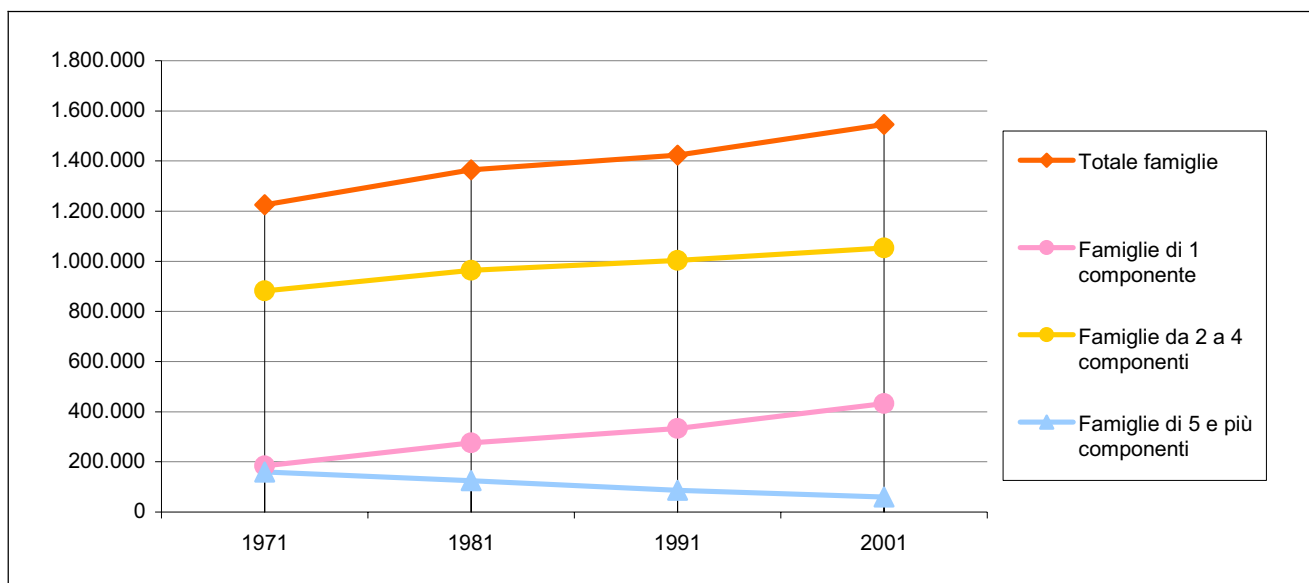

Figura 10 – Abitazioni e titolo di godimento per anno di Censimento

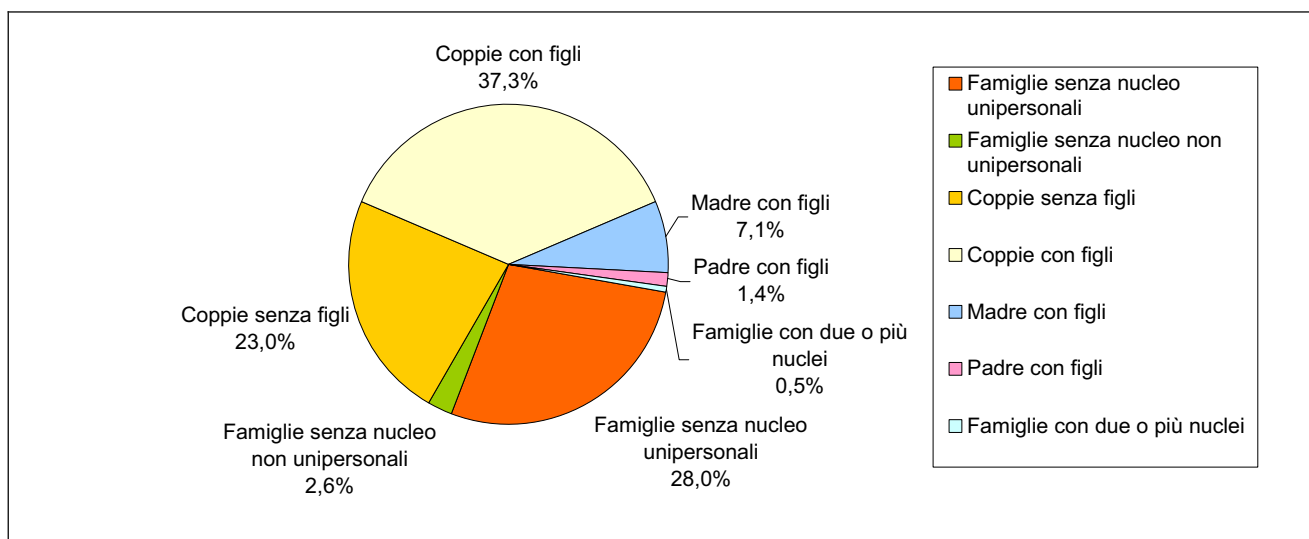

Figura 11 – Abitazioni occupate da residenti per classi di superficie (in Mq) e numero di occupanti

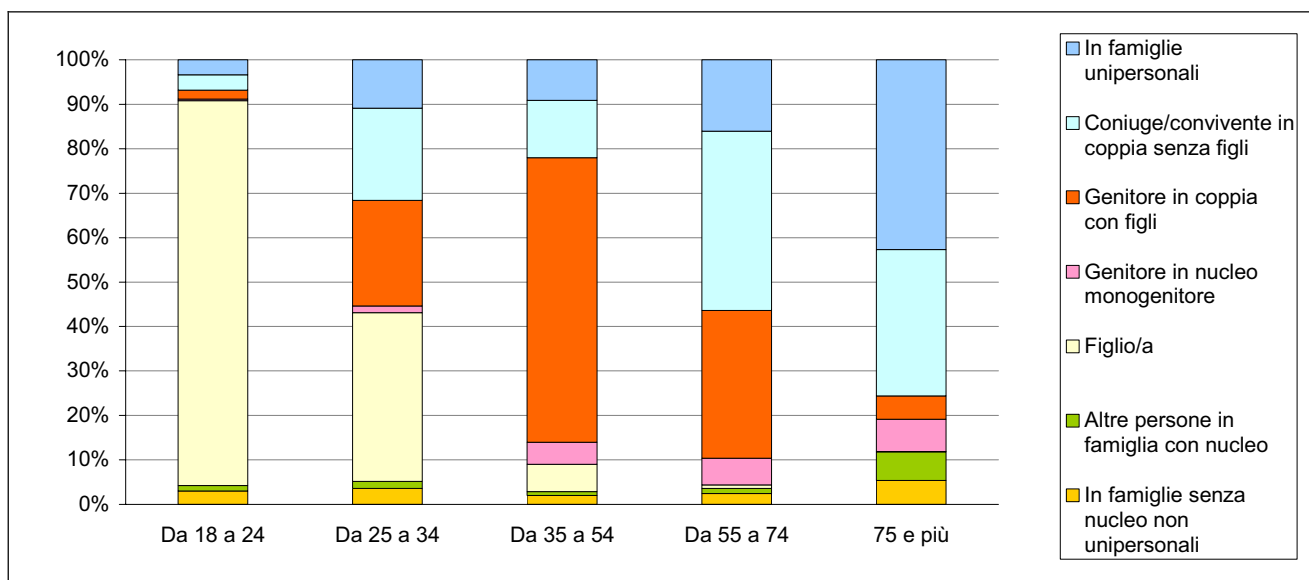

Figura 12 – Edifici ad uso abitativo per numero di abitazioni nell'edificio

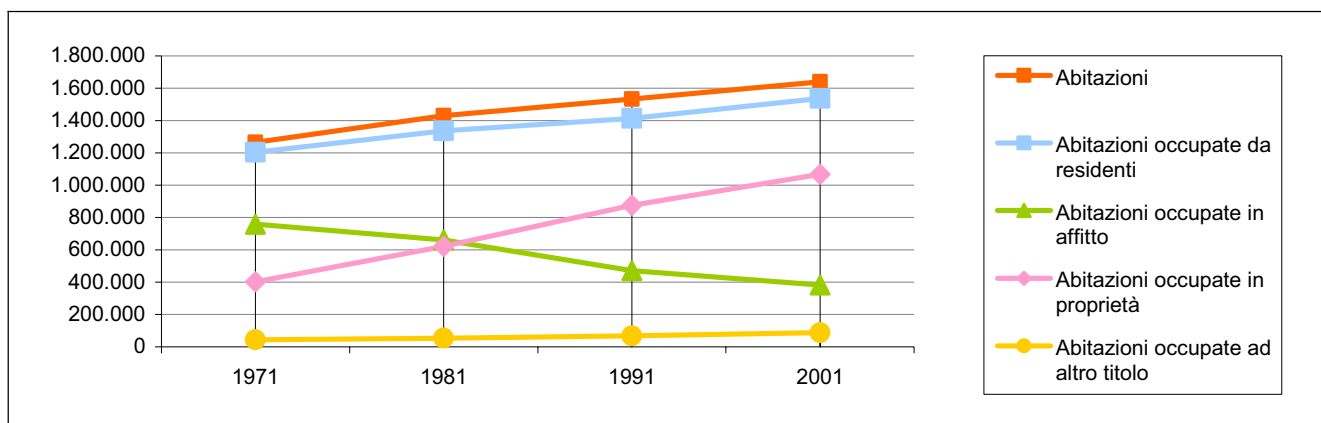

Figura 13 – Edifici ad uso abitativo per epoca di costruzione e stato di conservazione

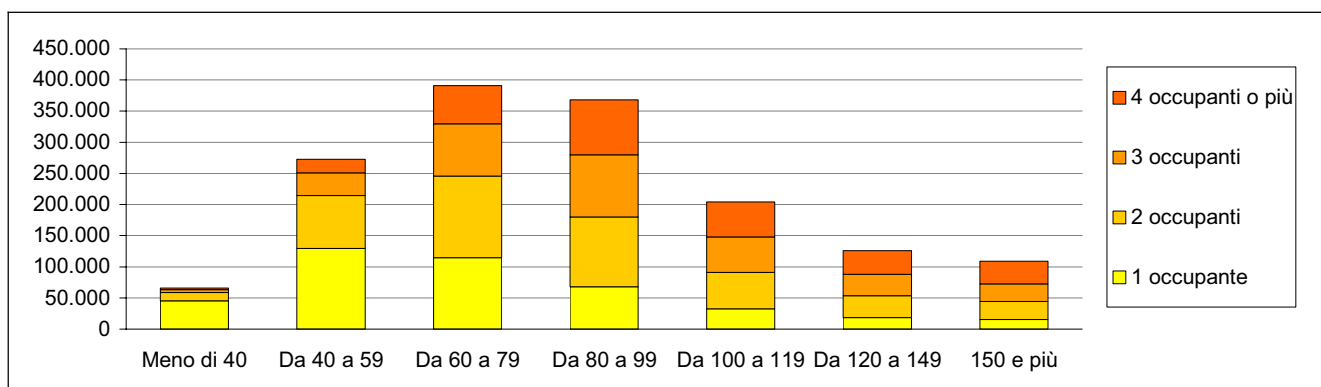

Cartogramma 1 - I comuni della provincia di Milano

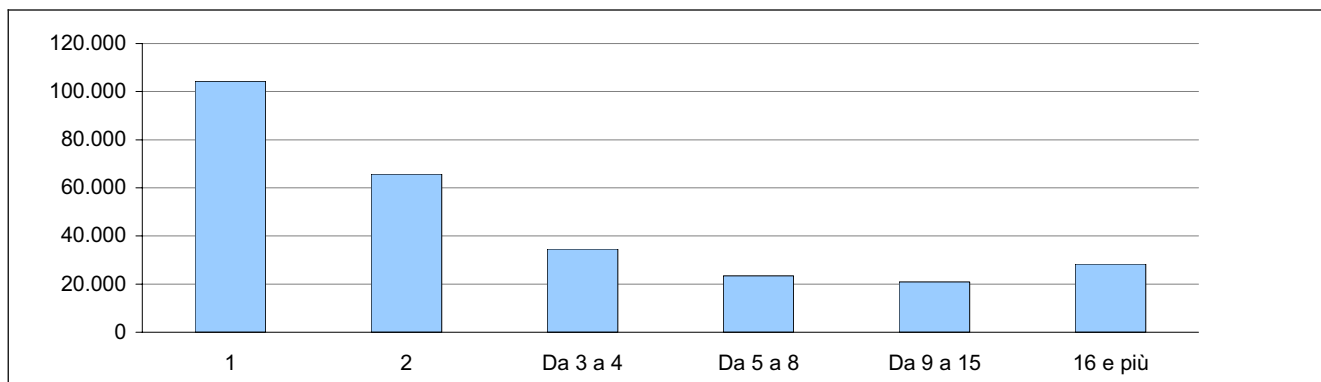
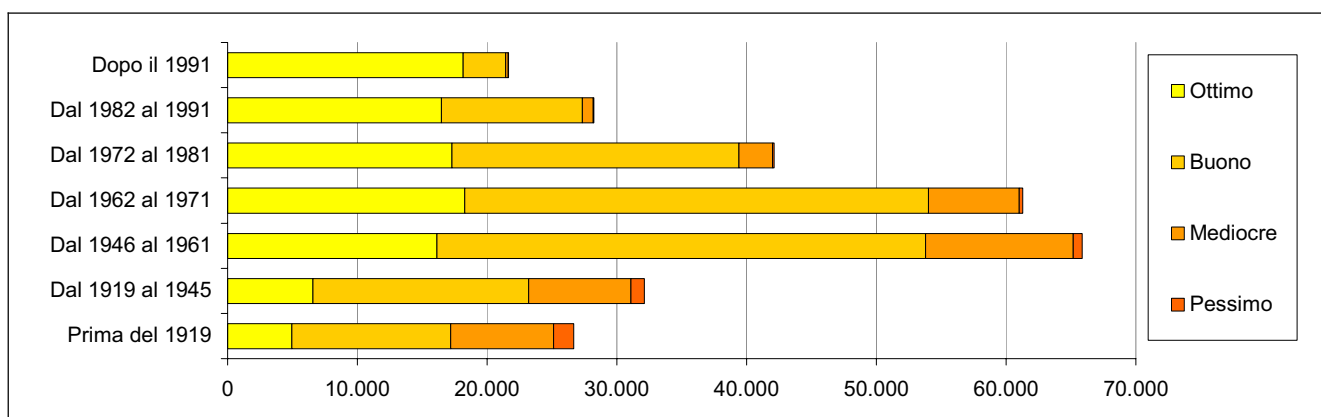

Legenda Cartogramma 1 - I comuni della provincia di Milano

Codice	Denominazione	Codice	Denominazione	Codice	Denominazione
002	Abbiategrasso	108	Goraonzola	216	Sovico
003	Agrate Brianza	110	Grezzago	217	Sulbiate
004	Aicurzio	112	Gudo Visconti	219	Trezzano Rosa
005	Albairate	113	Inveruno	220	Trezzano sul Naviglio
006	Albiate	114	Inzago	221	Trezzo sull'Adda
007	Arconate	115	Lacchiarella	222	Tribiano
008	Arcore	116	Lainate	223	Triuggio
009	Arese	117	Lazzate	224	Truccazzano
010	Arluno	118	Legnano	226	Turbigo
011	Assago	119	Lentate sul Seveso	227	Usmate Velate
012	Bareggio	120	Lesmo	229	Vanzago
013	Barlassina	121	Limbiate	230	Vaprio d'Adda
014	Basiglio	122	Liscate	231	Varedo
015	Basiglio	123	Lissone	232	Vedano al Lambro
016	Bellinzago Lombardo	125	Locate di Triulzi	233	Veduggio con Colzano
017	Bellusco	129	Macherio	234	Verano Brianza
018	Bernareggio	130	Magenta	235	Vermezzo
019	Bernate Ticino	131	Magnago	236	Vernate
021	Besana in Brianza	134	Marcallo con Casone	237	Vignate
022	Besate	136	Masate	239	Villasanta
023	Biassono	138	Meda	241	Vimercate
024	Binasco	139	Mediglia	242	Vimodrone
026	Boffalora sopra Ticino	140	Melegnano	243	Vittuone
027	Bollate	142	Melzo	244	Vizzolo Predabissi
030	Bovisio-Masciago	144	Mesero	246	Zelo Surrigone
032	Bresso	145	Mezzago	247	Zibido San Giacomo
033	Briosco	146	Milano	248	Villa Cortese
034	Brugherio	147	Misinto	249	Vanzaghella
035	Bubbiano	149	Monza		
036	Buccinasco	150	Morimondo		
037	Burago di Molgora	151	Motta Visconti		
038	Buscate	152	Muggiò		
039	Busnago	154	Nerviano		
040	Bussero	155	Nosate		
041	Busto Garolfo	156	Nova Milanese		
042	Calvignasco	157	Novate Milanese		
044	Cambiaso	158	Noviglio		
045	Camparada	159	Opera		
046	Canegrate	161	Ornago		
047	Caponago	164	Ossona		
048	Carate Brianza	165	Ozzero		
049	Carnate	166	Paderno Dugnano		
050	Carpiano	167	Pantigliate		
051	Carugate	168	Parabiaso		
055	Casarile	169	Paullo		
058	Casorezzo	170	Pero		
059	Cassano d'Adda	171	Peschiera Borromeo		
060	Cassina de' Pecchi	172	Pessano con Bornago		
061	Cassinetta di Luqagnano	173	Pieve Emanuele		
062	Castano Primo	175	Piolto		
068	Cavenago di Brianza	176	Pogliano Milanese		
069	Ceriano Laghetto	177	Pozzo d'Adda		
070	Cernusco sul Naviglio	178	Pozzuolo Martesana		
071	Cerro al Lambro	179	Pregnana Milanese		
072	Cerro Maggiore	180	Renate		
074	Cesano Boscone	181	Rescaldina		
075	Cesano Maderno	182	Rho		
076	Cesate	183	Robecchetto con Induno		
077	Cinisello Balsamo	184	Robecco sul Naviglio		
078	Cislino	185	Rodano		
080	Cogliate	186	Roncello		
081	Cologno Monzese	187	Ronco Briantino		
082	Colturano	188	Rosate		
084	Concorezzo	189	Rozzano		
085	Corbetta	191	San Colombano al Lambro		
086	Cormano	192	San Donato Milanese		
087	Cornaredo	194	San Giorgio su Legnano		
088	Cornate d'Adda	195	San Giuliano Milanese		
092	Correzzana	200	Santo Stefano Ticino		
093	Corsico	201	San Vittore Olona		
096	Cuggiono	202	San Zenone al Lambro		
097	Cusago	204	Sedriano		
098	Cusano Milanino	205	Segrate		
099	Dairago	206	Senago		
100	Desio	208	Seregno		
101	Dresano	209	Sesto San Giovanni		
103	Gaggiano	210	Settala		
105	Carbaonate Milanese	211	Settimo Milanese		
106	Gessate	212	Seveso		
107	Giussano	213	Solaro		

Nota: Le aree speciali "Isola Amministrativa" e "Isola Marittima", ove presenti, sono rappresentate prive di codice.

Cartogramma 2 - Anziani per un bambino

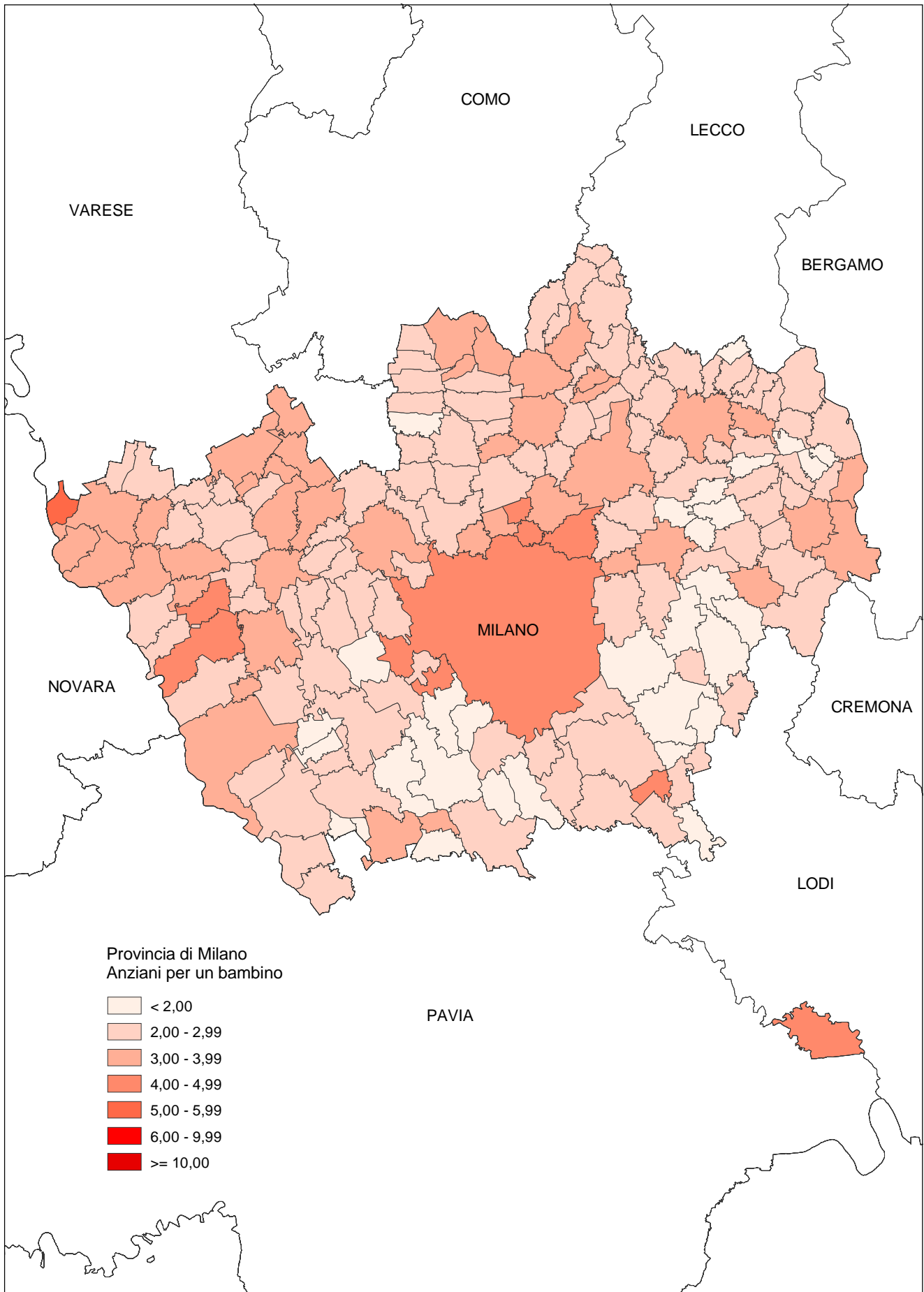

Cartogramma 3 - Numero medio di componenti per famiglia

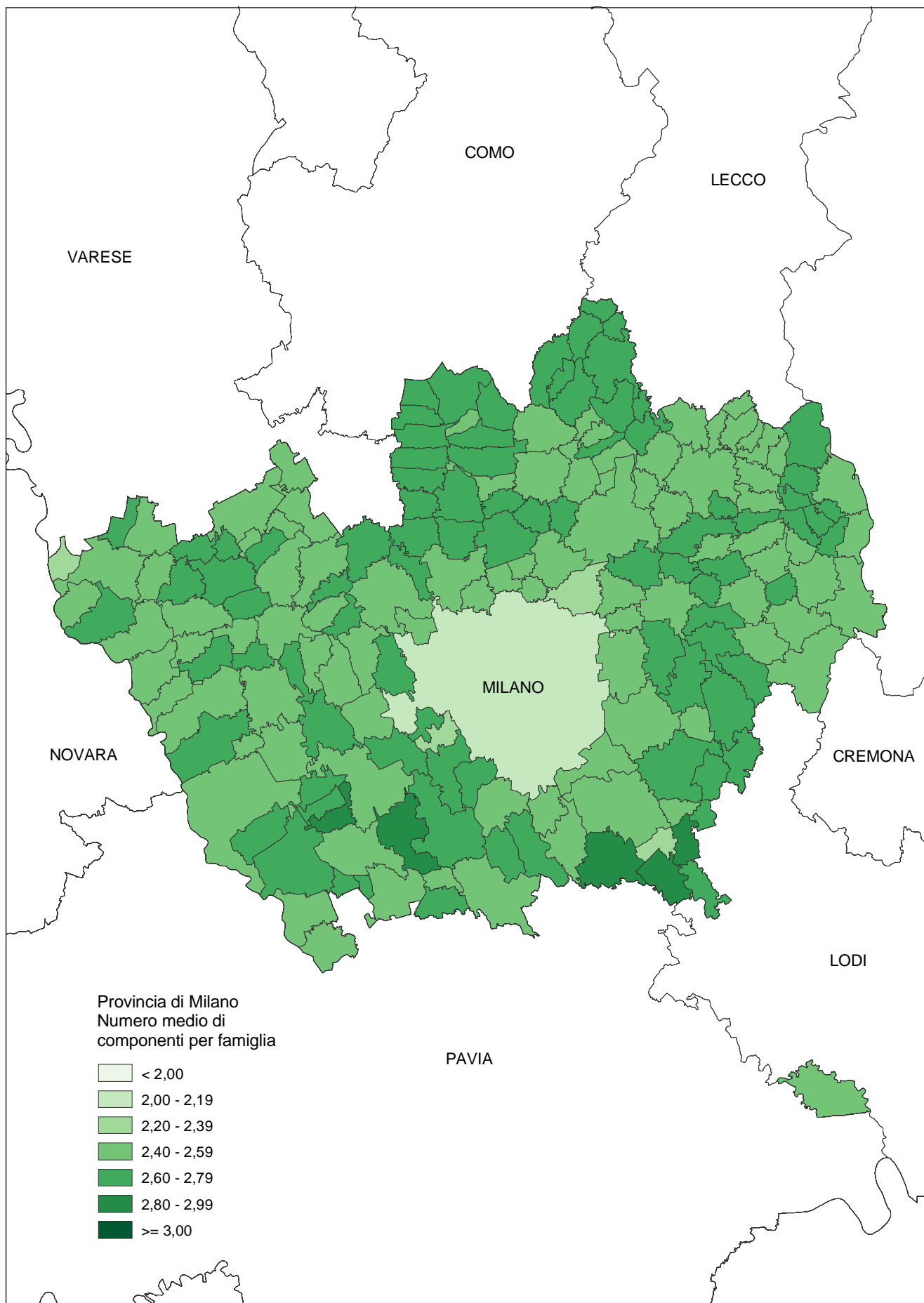

Cartogramma 4 - Stranieri per 100 residenti

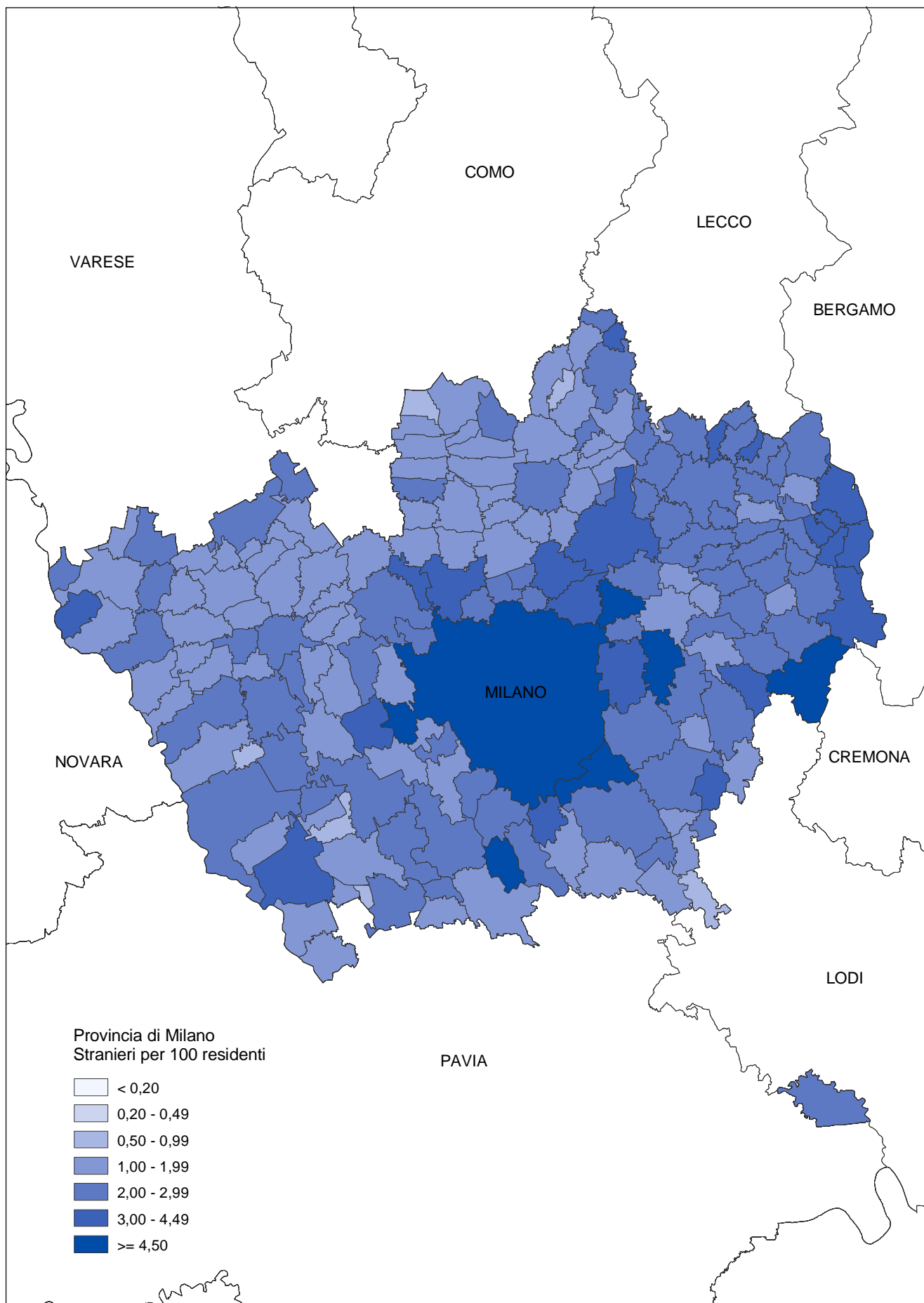

Cartogramma 5 - Numero di occupanti per stanza in abitazione occupata da persone residenti

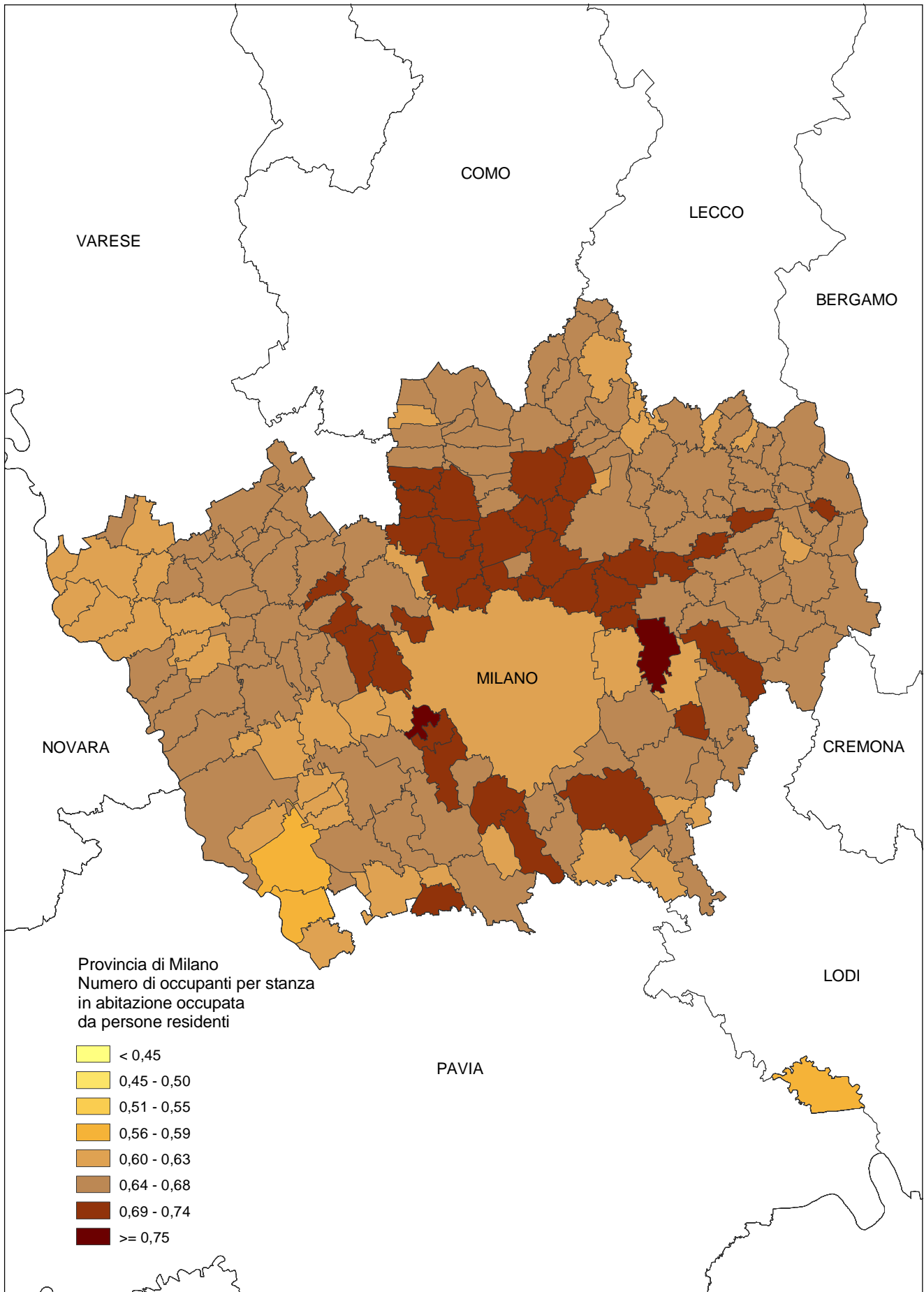

PARTE PRIMA – DATI PROVINCIALI

Capitolo 1 - Dati provinciali

Tavola 1.1 - Popolazione residente, stranieri residenti, in famiglia e in convivenza, numero di comuni, di famiglie e di convivenze, per classe di ampiezza demografica dei comuni

CLASSI DI AMPIEZZA DEMOGRAFICA DEI COMUNI	N. Comuni	Popolazione residente		Famiglie		Popolazione residente in famiglia		Convivenze con almeno una persona residente	Popolazione residente in convivenza	
		Totale	Di cui stranieri	Totale	Di cui in coabitazione	Totale	Di cui stranieri		Totale	Di cui stranieri
Fino a 500	-	-	-	-	-	-	-	-	-	-
501-1.000	1	638	15	278	22	638	15	-	-	-
1.001-2.000	12	18.105	326	6.886	30	18.044	323	7	61	3
2.001-3.000	9	22.042	515	8.275	74	22.025	514	7	17	1
3.001-4.000	18	61.890	1.436	23.484	122	61.740	1.425	15	150	11
4.001-5.000	18	79.273	1.717	29.974	109	79.232	1.714	14	41	3
5.001-10.000	52	370.539	8.169	143.472	778	369.523	8.101	86	1.016	68
10.001-15.000	24	299.578	6.472	115.143	687	298.220	6.460	69	1.358	12
15.001-20.000	18	319.125	6.897	124.872	629	317.809	6.867	69	1.316	30
20.001-30.000	15	360.071	7.174	138.593	727	357.669	7.129	87	2.402	45
30.001-40.000	12	404.104	11.077	157.884	1.180	402.710	11.031	94	1.394	46
40.001-50.000	3	140.487	4.438	54.551	369	140.168	4.421	27	319	17
50.001-65.000	2	104.043	2.440	41.809	225	103.200	2.401	36	843	39
65.001-80.000	2	150.900	5.412	62.714	195	150.253	5.395	44	647	17
80.001-100.000	-	-	-	-	-	-	-	-	-	-
100.001-250.000	1	120.204	3.892	49.371	376	118.815	3.745	48	1.389	147
250.001-500.000	-	-	-	-	-	-	-	-	-	-
Oltre 500.000	1	1.256.211	87.590	588.197	7.036	1.243.745	86.930	535	12.466	660
Totale	188	3.707.210	147.570	1.545.503	12.559	3.683.791	146.471	1.138	23.419	1.099

Tavola 1.2 - Popolazione residente per stato civile, sesso e singolo anno di età

ETÀ CLASSI DI ETÀ	Stato civile						Totale
	Celibi/Nubili	Coniugati/e		Separati/e legalmente	Divorziati/e	Vedovi/e	
		Totale	Di cui separati/e di fatto				
TOTALE							
0	34.375	-	-	-	-	-	34.375
1	33.651	-	-	-	-	-	33.651
2	32.740	-	-	-	-	-	32.740
3	31.749	-	-	-	-	-	31.749
4	31.627	-	-	-	-	-	31.627
Meno di 5	164.142	-	-	-	-	-	164.142
5	31.259	-	-	-	-	-	31.259
6	30.337	-	-	-	-	-	30.337
7	30.365	-	-	-	-	-	30.365
8	30.835	-	-	-	-	-	30.835
9	31.209	-	-	-	-	-	31.209
5-9	154.005	-	-	-	-	-	154.005
10	31.183	-	-	-	-	-	31.183
11	31.211	-	-	-	-	-	31.211
12	30.580	-	-	-	-	-	30.580
13	30.362	-	-	-	-	-	30.362
14	28.856	-	-	-	-	-	28.856
10-14	152.192	-	-	-	-	-	152.192
15	29.478	1	-	-	-	-	29.479
16	30.593	2	-	-	-	1	30.596
17	31.048	38	1	-	-	-	31.086
18	32.600	128	2	3	-	-	32.731
19	34.000	343	1	4	-	4	34.351
15-19	157.719	512	4	7	-	5	158.243
20	34.450	611	11	9	1	14	35.085
21	35.174	1.049	14	24	1	11	36.259
22	37.004	1.723	27	39	4	20	38.790
23	38.919	2.657	42	50	7	18	41.651
24	41.001	4.108	55	107	12	20	45.248
20-24	186.548	10.148	149	229	25	83	197.033
25	42.620	6.312	79	176	23	28	49.159
26	44.777	9.467	108	282	56	27	54.609
27	44.330	13.122	158	429	82	45	58.008
28	41.532	17.135	196	588	116	32	59.403
29	38.205	21.850	237	769	182	54	61.060
25-29	211.464	67.886	778	2.244	459	186	282.239
30	34.917	26.687	297	1.044	264	64	62.976
31	30.801	30.185	327	1.372	438	94	62.890
32	27.880	34.887	396	1.674	580	115	65.136
33	24.716	37.274	431	1.866	749	124	64.729
34	22.186	39.486	494	2.017	983	191	64.863
30-34	140.500	168.519	1.945	7.973	3.014	588	320.594
35	20.661	43.075	559	2.301	1.274	216	67.527
36	18.518	44.583	543	2.443	1.489	297	67.330
37	16.430	45.306	589	2.491	1.604	315	66.146
38	13.805	43.509	524	2.346	1.758	345	61.763
39	12.146	42.298	563	2.326	1.857	373	59.000
35-39	81.560	218.771	2.778	11.907	7.982	1.546	321.766
40	11.188	41.666	500	2.377	1.876	392	57.499
41	9.857	41.579	545	2.278	2.030	449	56.193
42	8.889	40.259	490	2.240	2.013	512	53.913
43	8.065	39.115	485	2.185	1.987	527	51.879
44	7.513	38.920	487	2.079	2.057	567	51.136
40-44	45.512	201.539	2.507	11.159	9.963	2.447	270.620
45	6.971	39.376	526	2.116	2.128	648	51.239
46	6.246	39.064	430	2.030	2.065	819	50.224
47	5.956	38.126	492	1.907	2.088	886	48.963
48	5.486	38.293	443	1.851	2.037	960	48.627
49	5.288	38.570	462	1.840	2.032	1.055	48.785
45-49	29.947	193.429	2.353	9.744	10.350	4.368	247.838
50	5.027	39.434	460	1.737	1.998	1.229	49.425
51	5.019	40.730	445	1.721	2.081	1.459	51.010
52	5.026	42.900	452	1.673	2.002	1.770	53.371
53	4.826	44.487	479	1.688	2.184	2.008	55.193
54	4.630	44.591	469	1.701	2.067	2.338	55.327
50-54	24.528	212.142	2.305	8.520	10.332	8.804	264.326

Tavola 1.2 segue - Popolazione residente per stato civile, sesso e singolo anno di età

ETÀ CLASSI DI ETÀ	Stato civile						Totale
	Celibi/Nubili	Coniugati/e		Separati/e legalmente	Divorziati/e	Vedovi/e	
		Totale	Di cui separati/e di fatto				
TOTALE							
55	4.454	44.854	488	1.669	2.062	2.660	55.699
56	3.494	35.810	340	1.309	1.574	2.390	44.577
57	3.754	38.240	364	1.315	1.650	2.802	47.761
58	3.576	37.202	346	1.169	1.521	3.039	46.507
59	3.614	37.679	357	1.189	1.453	3.534	47.469
55-59	18.892	193.785	1.895	6.651	8.260	14.425	242.013
60	3.991	40.851	364	1.193	1.453	4.435	51.923
61	4.055	42.570	360	1.097	1.431	4.957	54.110
62	3.971	41.773	325	1.076	1.301	5.499	53.620
63	3.653	39.556	287	947	1.202	5.915	51.273
64	3.278	35.200	297	782	984	5.961	46.205
60-64	18.948	199.950	1.633	5.095	6.371	26.767	257.131
65	3.247	33.144	247	721	915	6.439	44.466
66	3.235	32.839	248	665	808	7.394	44.941
67	3.222	30.709	220	559	762	7.524	42.776
68	3.227	28.667	219	507	728	8.032	41.161
69	3.238	27.334	197	453	666	8.657	40.348
65-69	16.169	152.693	1.131	2.905	3.879	38.046	213.692
70	3.109	26.693	182	399	597	9.181	39.979
71	3.218	24.641	196	359	557	9.891	38.666
72	3.092	21.769	163	300	504	9.961	35.626
73	2.803	19.678	148	287	458	10.304	33.530
74	2.692	17.961	104	242	404	10.468	31.767
70-74	14.914	110.742	793	1.587	2.520	49.805	179.568
75	2.523	16.097	111	185	364	10.680	29.849
76	2.503	14.439	119	155	323	11.029	28.449
77	2.386	13.279	82	149	311	11.079	27.204
78	2.199	11.822	94	116	277	11.314	25.728
79	2.105	10.518	78	84	248	11.503	24.458
75-79	11.716	66.155	484	689	1.523	55.605	135.688
80	1.910	8.684	61	95	219	11.136	22.044
81	1.688	7.829	55	71	178	11.482	21.248
82	913	3.559	20	34	78	5.875	10.459
83	763	2.818	28	34	76	5.343	9.034
84	848	2.654	18	29	66	5.471	9.068
80-84	6.122	25.544	182	263	617	39.307	71.853
85	956	2.860	15	32	61	6.696	10.605
86	1.016	2.863	24	27	65	7.930	11.901
87	925	2.397	13	23	63	7.330	10.738
88	862	1.853	20	19	41	6.655	9.430
89	695	1.356	19	18	35	5.641	7.745
85-89	4.454	11.329	91	119	265	34.252	50.419
90-94	2.030	2.526	27	39	74	15.274	19.943
95-99	389	231	6	10	15	2.906	3.551
100 e più	48	20	-	-	2	284	354
TOTALE	1.441.799	1.835.921	19.061	69.141	65.651	294.698	3.707.210

Tavola 1.2 segue - Popolazione residente per stato civile, sesso e singolo anno di età

ETÀ CLASSI DI ETÀ	Stato civile						Totale
	Celibi	Coniugati		Separati legalmente	Divorziati	Vedovi	
		Totale	Di cui separati di fatto				
MASCHI							
0	17.557	-	-	-	-	-	17.557
1	17.362	-	-	-	-	-	17.362
2	16.973	-	-	-	-	-	16.973
3	16.411	-	-	-	-	-	16.411
4	16.192	-	-	-	-	-	16.192
Meno di 5	84.495	-	-	-	-	-	84.495
5	16.216	-	-	-	-	-	16.216
6	15.752	-	-	-	-	-	15.752
7	15.685	-	-	-	-	-	15.685
8	15.727	-	-	-	-	-	15.727
9	16.058	-	-	-	-	-	16.058
5-9	79.438	-	-	-	-	-	79.438
10	16.065	-	-	-	-	-	16.065
11	15.965	-	-	-	-	-	15.965
12	15.627	-	-	-	-	-	15.627
13	15.506	-	-	-	-	-	15.506
14	14.908	-	-	-	-	-	14.908
10-14	78.071	-	-	-	-	-	78.071
15	15.191	-	-	-	-	-	15.191
16	15.781	-	-	-	-	-	15.781
17	15.908	2	-	-	-	-	15.910
18	16.904	14	1	1	-	-	16.919
19	17.431	45	-	3	-	-	17.479
15-19	81.215	61	1	4	-	-	81.280
20	17.764	97	6	4	-	6	17.871
21	18.470	190	4	6	-	2	18.668
22	19.548	296	7	8	2	4	19.858
23	20.645	600	10	13	2	5	21.265
24	22.010	991	10	24	2	6	23.033
20-24	98.437	2.174	37	55	6	23	100.695
25	23.308	1.642	15	37	3	4	24.994
26	24.947	2.747	35	61	10	4	27.769
27	25.143	4.275	42	95	17	9	29.539
28	24.119	6.018	62	146	33	3	30.319
29	22.574	8.215	73	180	40	8	31.017
25-29	120.091	22.897	227	519	103	28	143.638
30	20.953	10.713	110	309	44	11	32.030
31	18.609	12.839	119	448	111	13	32.020
32	16.797	15.510	150	586	152	13	33.058
33	15.054	16.956	185	676	232	19	32.937
34	13.534	18.302	219	779	292	22	32.929
30-34	84.947	74.320	783	2.798	831	78	162.974
35	12.560	20.423	252	947	414	34	34.378
36	11.120	21.232	249	1.006	493	46	33.897
37	9.735	22.077	265	1.095	562	54	33.523
38	8.155	21.315	231	968	659	59	31.156
39	7.081	20.601	273	986	716	66	29.450
35-39	48.651	105.648	1.270	5.002	2.844	259	162.404
40	6.576	20.596	224	1.076	713	75	29.036
41	5.716	20.446	240	1.012	784	91	28.049
42	5.037	19.769	220	1.004	753	99	26.662
43	4.617	19.280	233	978	781	91	25.747
44	4.249	19.134	208	917	849	95	25.244
40-44	26.195	99.225	1.125	4.987	3.880	451	134.738
45	3.965	19.432	252	943	830	110	25.280
46	3.439	18.936	206	953	804	134	24.266
47	3.406	18.702	218	884	793	143	23.928
48	3.067	18.867	216	902	818	172	23.826
49	2.888	18.812	225	870	772	215	23.557
45-49	16.765	94.749	1.117	4.552	4.017	774	120.857
50	2.788	19.063	218	801	821	220	23.693
51	2.775	19.875	216	779	842	270	24.541
52	2.699	21.147	234	805	795	301	25.747
53	2.625	22.026	228	801	861	344	26.657
54	2.447	22.143	202	818	821	423	26.652
50-54	13.334	104.254	1.098	4.004	4.140	1.558	127.290

Tavola 1.2 segue - Popolazione residente per stato civile, sesso e singolo anno di età

ETÀ CLASSI DI ETÀ	Stato civile						Totale
	Celibi	Coniugati		Separati legalmente	Divorziati	Vedovi	
		Totale	Di cui separati di fatto				
MASCHI							
55	2.387	22.568	236	838	860	509	27.162
56	1.731	17.969	171	628	645	422	21.395
57	1.908	19.177	177	621	652	482	22.840
58	1.800	18.830	162	562	599	547	22.338
59	1.853	19.058	183	571	555	560	22.597
55-59	9.679	97.602	929	3.220	3.311	2.520	116.332
60	1.969	20.662	171	579	574	732	24.516
61	1.941	21.992	173	527	538	830	25.828
62	1.808	21.805	161	515	538	878	25.544
63	1.646	20.856	140	491	492	969	24.454
64	1.442	18.708	156	413	367	912	21.842
60-64	8.806	104.023	801	2.525	2.509	4.321	122.184
65	1.378	17.820	124	382	336	955	20.871
66	1.277	17.778	123	327	324	1.099	20.805
67	1.264	16.636	106	280	299	1.175	19.654
68	1.232	15.725	108	259	264	1.177	18.657
69	1.122	15.175	94	242	244	1.260	18.043
65-69	6.273	83.134	555	1.490	1.467	5.666	98.030
70	1.059	15.041	97	208	230	1.285	17.823
71	1.039	13.937	108	198	193	1.386	16.753
72	963	12.520	77	162	182	1.360	15.187
73	808	11.594	74	157	157	1.460	14.176
74	762	10.630	54	130	141	1.412	13.075
70-74	4.631	63.722	410	855	903	6.903	77.014
75	696	9.679	55	98	116	1.391	11.980
76	614	8.608	59	83	94	1.505	10.904
77	563	8.152	39	72	94	1.502	10.383
78	495	7.381	47	64	86	1.456	9.482
79	447	6.587	39	36	63	1.495	8.628
75-79	2.815	40.407	239	353	453	7.349	51.377
80	399	5.602	24	53	56	1.494	7.604
81	308	5.122	30	36	52	1.475	6.993
82	189	2.423	10	18	21	722	3.373
83	159	1.922	7	16	21	610	2.728
84	157	1.828	9	12	24	712	2.733
80-84	1.212	16.897	80	135	174	5.013	23.431
85	159	2.004	6	14	12	853	3.042
86	164	2.071	9	15	22	1.046	3.318
87	145	1.754	3	14	23	987	2.923
88	140	1.381	8	10	11	886	2.428
89	113	1.043	11	10	12	730	1.908
85-89	721	8.253	37	63	80	4.502	13.619
90-94	300	1.909	11	17	15	2.036	4.277
95-99	45	172	3	3	3	383	606
100 e più	6	16	-	-	-	23	45
TOTALE	766.127	919.463	8.723	30.582	24.736	41.887	1.782.795

Tavola 1.2 segue - Popolazione residente per stato civile, sesso e singolo anno di età

ETÀ CLASSI DI ETÀ	Stato civile						Totale
	Nubili	Coniugate		Separate legalmente	Divorziate	Vedove	
		Totale	Di cui separate di fatto				
FEMMINE							
0	16.818	-	-	-	-	-	16.818
1	16.289	-	-	-	-	-	16.289
2	15.767	-	-	-	-	-	15.767
3	15.338	-	-	-	-	-	15.338
4	15.435	-	-	-	-	-	15.435
Meno di 5	79.647	-	-	-	-	-	79.647
5	15.043	-	-	-	-	-	15.043
6	14.585	-	-	-	-	-	14.585
7	14.680	-	-	-	-	-	14.680
8	15.108	-	-	-	-	-	15.108
9	15.151	-	-	-	-	-	15.151
5-9	74.567	-	-	-	-	-	74.567
10	15.118	-	-	-	-	-	15.118
11	15.246	-	-	-	-	-	15.246
12	14.953	-	-	-	-	-	14.953
13	14.856	-	-	-	-	-	14.856
14	13.948	-	-	-	-	-	13.948
10-14	74.121	-	-	-	-	-	74.121
15	14.287	1	-	-	-	-	14.288
16	14.812	2	-	-	-	1	14.815
17	15.140	36	1	-	-	-	15.176
18	15.696	114	1	2	-	-	15.812
19	16.569	298	1	1	-	4	16.872
15-19	76.504	451	3	3	-	5	76.963
20	16.686	514	5	5	1	8	17.214
21	16.704	859	10	18	1	9	17.591
22	17.456	1.427	20	31	2	16	18.932
23	18.274	2.057	32	37	5	13	20.386
24	18.991	3.117	45	83	10	14	22.215
20-24	88.111	7.974	112	174	19	60	96.338
25	19.312	4.670	64	139	20	24	24.165
26	19.830	6.720	73	221	46	23	26.840
27	19.187	8.847	116	334	65	36	28.469
28	17.413	11.117	134	442	83	29	29.084
29	15.631	13.635	164	589	142	46	30.043
25-29	91.373	44.989	551	1.725	356	158	138.601
30	13.964	15.974	187	735	220	53	30.946
31	12.192	17.346	208	924	327	81	30.870
32	11.083	19.377	246	1.088	428	102	32.078
33	9.662	20.318	246	1.190	517	105	31.792
34	8.652	21.184	275	1.238	691	169	31.934
30-34	55.553	94.199	1.162	5.175	2.183	510	157.620
35	8.101	22.652	307	1.354	860	182	33.149
36	7.398	23.351	294	1.437	996	251	33.433
37	6.695	23.229	324	1.396	1.042	261	32.623
38	5.650	22.194	293	1.378	1.099	286	30.607
39	5.065	21.697	290	1.340	1.141	307	29.550
35-39	32.909	113.123	1.508	6.905	5.138	1.287	159.362
40	4.612	21.070	276	1.301	1.163	317	28.463
41	4.141	21.133	305	1.266	1.246	358	28.144
42	3.852	20.490	270	1.236	1.260	413	27.251
43	3.448	19.835	252	1.207	1.206	436	26.132
44	3.264	19.786	279	1.162	1.208	472	25.892
40-44	19.317	102.314	1.382	6.172	6.083	1.996	135.882
45	3.006	19.944	274	1.173	1.298	538	25.959
46	2.807	20.128	224	1.077	1.261	685	25.958
47	2.550	19.424	274	1.023	1.295	743	25.035
48	2.419	19.426	227	949	1.219	788	24.801
49	2.400	19.758	237	970	1.260	840	25.228
45-49	13.182	98.680	1.236	5.192	6.333	3.594	126.981
50	2.239	20.371	242	936	1.177	1.009	25.732
51	2.244	20.855	229	942	1.239	1.189	26.469
52	2.327	21.753	218	868	1.207	1.469	27.624
53	2.201	22.461	251	887	1.323	1.664	28.536
54	2.183	22.448	267	883	1.246	1.915	28.675
50-54	11.194	107.888	1.207	4.516	6.192	7.246	137.036

Tavola 1.2 segue - Popolazione residente per stato civile, sesso e singolo anno di età

ETÀ CLASSI DI ETÀ	Stato civile						Totale
	Nubili	Coniugate		Separate legalmente	Divorziate	Vedove	
		Totale	Di cui separate di fatto				
FEMMINE							
55	2.067	22.286	252	831	1.202	2.151	28.537
56	1.763	17.841	169	681	929	1.968	23.182
57	1.846	19.063	187	694	998	2.320	24.921
58	1.776	18.372	184	607	922	2.492	24.169
59	1.761	18.621	174	618	898	2.974	24.872
55-59	9.213	96.183	966	3.431	4.949	11.905	125.681
60	2.022	20.189	193	614	879	3.703	27.407
61	2.114	20.578	187	570	893	4.127	28.282
62	2.163	19.968	164	561	763	4.621	28.076
63	2.007	18.700	147	456	710	4.946	26.819
64	1.836	16.492	141	369	617	5.049	24.363
60-64	10.142	95.927	832	2.570	3.862	22.446	134.947
65	1.869	15.324	123	339	579	5.484	23.595
66	1.958	15.061	125	338	484	6.295	24.136
67	1.958	14.073	114	279	463	6.349	23.122
68	1.995	12.942	111	248	464	6.855	22.504
69	2.116	12.159	103	211	422	7.397	22.305
65-69	9.896	69.559	576	1.415	2.412	32.380	115.662
70	2.050	11.652	85	191	367	7.896	22.156
71	2.179	10.704	88	161	364	8.505	21.913
72	2.129	9.249	86	138	322	8.601	20.439
73	1.995	8.084	74	130	301	8.844	19.354
74	1.930	7.331	50	112	263	9.056	18.692
70-74	10.283	47.020	383	732	1.617	42.902	102.554
75	1.827	6.418	56	87	248	9.289	17.869
76	1.889	5.831	60	72	229	9.524	17.545
77	1.823	5.127	43	77	217	9.577	16.821
78	1.704	4.441	47	52	191	9.858	16.246
79	1.658	3.931	39	48	185	10.008	15.830
75-79	8.901	25.748	245	336	1.070	48.256	84.311
80	1.511	3.082	37	42	163	9.642	14.440
81	1.380	2.707	25	35	126	10.007	14.255
82	724	1.136	10	16	57	5.153	7.086
83	604	896	21	18	55	4.733	6.306
84	691	826	9	17	42	4.759	6.335
80-84	4.910	8.647	102	128	443	34.294	48.422
85	797	856	9	18	49	5.843	7.563
86	852	792	15	12	43	6.884	8.583
87	780	643	10	9	40	6.343	7.815
88	722	472	12	9	30	5.769	7.002
89	582	313	8	8	23	4.911	5.837
85-89	3.733	3.076	54	56	185	29.750	36.800
90-94	1.730	617	16	22	59	13.238	15.666
95-99	344	59	3	7	12	2.523	2.945
100 e più	42	4	-	-	2	261	309
TOTALE	675.672	916.458	10.338	38.559	40.915	252.811	1.924.415

Tavola 1.3 - Popolazione residente per stato civile, sesso, anno di nascita ed età

ANNI DI NASCITA	Età	Stato civile					Totale	
		Celibi/Nubili	Coniugati/e		Separati/e legalmente	Divorziati/e		Vedovi/e
			Totale	Di cui separati/e di fatto				
TOTALE								
2001		27.571	-	-	-	-	27.571	
Dal 1 gennaio al 20 ottobre	0	27.571	-	-	-	-	27.571	
2000		33.887	-	-	-	-	33.887	
Dal 21 ottobre al 31 dicembre	0	6.804	-	-	-	-	6.804	
Dal 1 gennaio al 20 ottobre	1	27.083	-	-	-	-	27.083	
1999		32.982	-	-	-	-	32.982	
Dal 21 ottobre al 31 dicembre	1	6.568	-	-	-	-	6.568	
Dal 1 gennaio al 20 ottobre	2	26.414	-	-	-	-	26.414	
1998		31.995	-	-	-	-	31.995	
Dal 21 ottobre al 31 dicembre	2	6.326	-	-	-	-	6.326	
Dal 1 gennaio al 20 ottobre	3	25.669	-	-	-	-	25.669	
1997		31.494	-	-	-	-	31.494	
Dal 21 ottobre al 31 dicembre	3	6.080	-	-	-	-	6.080	
Dal 1 gennaio al 20 ottobre	4	25.414	-	-	-	-	25.414	
1996		31.517	-	-	-	-	31.517	
Dal 21 ottobre al 31 dicembre	4	6.213	-	-	-	-	6.213	
Dal 1 gennaio al 20 ottobre	5	25.304	-	-	-	-	25.304	
1995		30.461	-	-	-	-	30.461	
Dal 21 ottobre al 31 dicembre	5	5.955	-	-	-	-	5.955	
Dal 1 gennaio al 20 ottobre	6	24.506	-	-	-	-	24.506	
1994		30.253	-	-	-	-	30.253	
Dal 21 ottobre al 31 dicembre	6	5.831	-	-	-	-	5.831	
Dal 1 gennaio al 20 ottobre	7	24.422	-	-	-	-	24.422	
1993		30.695	-	-	-	-	30.695	
Dal 21 ottobre al 31 dicembre	7	5.943	-	-	-	-	5.943	
Dal 1 gennaio al 20 ottobre	8	24.752	-	-	-	-	24.752	
1992		31.206	-	-	-	-	31.206	
Dal 21 ottobre al 31 dicembre	8	6.083	-	-	-	-	6.083	
Dal 1 gennaio al 20 ottobre	9	25.123	-	-	-	-	25.123	
1991		31.204	-	-	-	-	31.204	
Dal 21 ottobre al 31 dicembre	9	6.086	-	-	-	-	6.086	
Dal 1 gennaio al 20 ottobre	10	25.118	-	-	-	-	25.118	
1990		31.317	-	-	-	-	31.317	
Dal 21 ottobre al 31 dicembre	10	6.065	-	-	-	-	6.065	
Dal 1 gennaio al 20 ottobre	11	25.252	-	-	-	-	25.252	
1989		30.729	-	-	-	-	30.729	
Dal 21 ottobre al 31 dicembre	11	5.959	-	-	-	-	5.959	
Dal 1 gennaio al 20 ottobre	12	24.770	-	-	-	-	24.770	
1988		30.464	-	-	-	-	30.464	
Dal 21 ottobre al 31 dicembre	12	5.810	-	-	-	-	5.810	
Dal 1 gennaio al 20 ottobre	13	24.654	-	-	-	-	24.654	
1987		28.961	-	-	-	-	28.961	
Dal 21 ottobre al 31 dicembre	13	5.708	-	-	-	-	5.708	
Dal 1 gennaio al 20 ottobre	14	23.253	-	-	-	-	23.253	
1986		29.482	-	-	-	-	29.482	
Dal 21 ottobre al 31 dicembre	14	5.603	-	-	-	-	5.603	
Dal 1 gennaio al 20 ottobre	15	23.879	-	-	-	-	23.879	
1985		30.424	1	-	-	-	30.425	
Dal 21 ottobre al 31 dicembre	15	5.599	1	-	-	-	5.600	
Dal 1 gennaio al 20 ottobre	16	24.825	-	-	-	-	24.825	
1984		30.838	25	-	-	1	30.864	
Dal 21 ottobre al 31 dicembre	16	5.768	2	-	-	1	5.771	
Dal 1 gennaio al 20 ottobre	17	25.070	23	-	-	-	25.093	
1983		32.111	104	2	1	-	32.216	
Dal 21 ottobre al 31 dicembre	17	5.978	15	1	-	-	5.993	
Dal 1 gennaio al 20 ottobre	18	26.133	89	1	1	-	26.223	
1982		34.018	291	2	4	-	34.313	
Dal 21 ottobre al 31 dicembre	18	6.467	39	1	2	-	6.508	
Dal 1 gennaio al 20 ottobre	19	27.551	252	1	2	-	27.805	
1981		34.293	557	9	9	1	34.874	
Dal 21 ottobre al 31 dicembre	19	6.449	91	-	2	-	6.546	
Dal 1 gennaio al 20 ottobre	20	27.844	466	9	7	10	28.328	
1980		35.389	921	12	17	1	36.339	
Dal 21 ottobre al 31 dicembre	20	6.606	145	2	2	4	6.757	
Dal 1 gennaio al 20 ottobre	21	28.783	776	10	15	7	29.582	
1979		36.342	1.604	21	39	3	38.009	
Dal 21 ottobre al 31 dicembre	21	6.391	273	4	9	4	6.677	
Dal 1 gennaio al 20 ottobre	22	29.951	1.331	17	30	17	31.332	
1978		38.635	2.433	43	50	8	41.141	
Dal 21 ottobre al 31 dicembre	22	7.053	392	10	9	3	7.458	
Dal 1 gennaio al 20 ottobre	23	31.582	2.041	33	41	12	33.683	
1977		40.644	3.748	49	85	8	44.504	
Dal 21 ottobre al 31 dicembre	23	7.337	616	9	9	6	7.968	
Dal 1 gennaio al 20 ottobre	24	33.307	3.132	40	76	13	36.536	
1976		42.207	5.830	78	166	22	48.253	
Dal 21 ottobre al 31 dicembre	24	7.694	976	15	31	7	8.712	
Dal 1 gennaio al 20 ottobre	25	34.513	4.854	63	135	21	39.541	

Tavola 1.3 segue - Popolazione residente per stato civile, sesso, anno di nascita ed età

ANNI DI NASCITA	Età	Stato civile						Totale
		Celibi/Nubili	Coniugati/e		Separati/e legalmente	Divorziati/e	Vedovi/e	
			Totale	Di cui separati/e di fatto				
TOTALE								
1975		44.804	8.823	95	252	53	30	53.962
Dal 21 ottobre al 31 dicembre	25	8.107	1.458	16	41	5	7	9.618
Dal 1 gennaio al 20 ottobre	26	36.697	7.365	79	211	48	23	44.344
1974		44.323	12.400	154	386	77	42	57.228
Dal 21 ottobre al 31 dicembre	26	8.080	2.102	29	71	8	4	10.265
Dal 1 gennaio al 20 ottobre	27	36.243	10.298	125	315	69	38	46.963
1973		42.385	16.284	185	581	99	32	59.381
Dal 21 ottobre al 31 dicembre	27	8.087	2.824	33	114	13	7	11.045
Dal 1 gennaio al 20 ottobre	28	34.298	13.460	152	467	86	25	48.336
1972		38.751	21.054	232	708	167	51	60.731
Dal 21 ottobre al 31 dicembre	28	7.234	3.675	44	121	30	7	11.067
Dal 1 gennaio al 20 ottobre	29	31.517	17.379	188	587	137	44	49.664
1971		35.527	25.707	303	1.018	253	64	62.569
Dal 21 ottobre al 31 dicembre	29	6.688	4.471	49	182	45	10	11.396
Dal 1 gennaio al 20 ottobre	30	28.839	21.236	254	836	208	54	51.173
1970		31.476	29.512	318	1.299	382	85	62.754
Dal 21 ottobre al 31 dicembre	30	6.078	5.451	43	208	56	10	11.803
Dal 1 gennaio al 20 ottobre	31	25.398	24.061	275	1.091	326	75	50.951
1969		28.668	34.465	364	1.634	571	111	65.449
Dal 21 ottobre al 31 dicembre	31	5.403	6.124	52	281	112	19	11.939
Dal 1 gennaio al 20 ottobre	32	23.265	28.341	312	1.353	459	92	53.510
1968		25.110	36.645	412	1.799	729	118	64.401
Dal 21 ottobre al 31 dicembre	32	4.615	6.546	84	321	121	23	11.626
Dal 1 gennaio al 20 ottobre	33	20.495	30.099	328	1.478	608	95	52.775
1967		22.560	39.121	522	2.017	917	173	64.788
Dal 21 ottobre al 31 dicembre	33	4.221	7.175	103	388	141	29	11.954
Dal 1 gennaio al 20 ottobre	34	18.339	31.946	419	1.629	776	144	52.834
1966		20.964	42.676	521	2.211	1.224	226	67.301
Dal 21 ottobre al 31 dicembre	34	3.847	7.540	75	388	207	47	12.029
Dal 1 gennaio al 20 ottobre	35	17.117	35.136	446	1.823	1.017	179	55.272
1965		18.813	44.135	564	2.429	1.452	268	67.097
Dal 21 ottobre al 31 dicembre	35	3.544	7.939	113	478	257	37	12.255
Dal 1 gennaio al 20 ottobre	36	15.269	36.196	451	1.951	1.195	231	54.842
1964		16.951	45.473	595	2.510	1.589	318	66.841
Dal 21 ottobre al 31 dicembre	36	3.249	8.387	92	492	294	66	12.488
Dal 1 gennaio al 20 ottobre	37	13.702	37.086	503	2.018	1.295	252	54.353
1963		14.219	43.756	514	2.366	1.743	331	62.415
Dal 21 ottobre al 31 dicembre	37	2.728	8.220	86	473	309	63	11.793
Dal 1 gennaio al 20 ottobre	38	11.491	35.536	428	1.893	1.434	268	50.622
1962		12.387	42.541	564	2.339	1.811	375	59.453
Dal 21 ottobre al 31 dicembre	38	2.314	7.973	96	453	324	77	11.141
Dal 1 gennaio al 20 ottobre	39	10.073	34.568	468	1.886	1.487	298	48.312
1961		11.443	41.903	500	2.382	1.883	406	58.017
Dal 21 ottobre al 31 dicembre	39	2.073	7.730	95	440	370	75	10.688
Dal 1 gennaio al 20 ottobre	40	9.370	34.173	405	1.942	1.513	331	47.329
1960		9.958	41.432	534	2.281	2.023	402	56.096
Dal 21 ottobre al 31 dicembre	40	1.818	7.493	95	435	363	61	10.170
Dal 1 gennaio al 20 ottobre	41	8.140	33.939	439	1.846	1.660	341	45.926
1959		9.012	40.516	505	2.270	2.032	519	54.349
Dal 21 ottobre al 31 dicembre	41	1.717	7.640	106	432	370	108	10.267
Dal 1 gennaio al 20 ottobre	42	7.295	32.876	399	1.838	1.662	411	44.082
1958		8.248	39.238	485	2.180	1.969	523	52.158
Dal 21 ottobre al 31 dicembre	42	1.594	7.383	91	402	351	101	9.831
Dal 1 gennaio al 20 ottobre	43	6.654	31.855	394	1.778	1.618	422	42.327
1957		7.580	39.232	491	2.137	2.088	553	51.590
Dal 21 ottobre al 31 dicembre	43	1.411	7.260	91	407	369	105	9.552
Dal 1 gennaio al 20 ottobre	44	6.169	31.972	400	1.730	1.719	448	42.038
1956		7.123	39.243	511	2.074	2.082	638	51.160
Dal 21 ottobre al 31 dicembre	44	1.344	6.948	87	349	338	119	9.098
Dal 1 gennaio al 20 ottobre	45	5.779	32.295	424	1.725	1.744	519	42.062
1955		6.333	38.956	467	2.061	2.108	784	50.242
Dal 21 ottobre al 31 dicembre	45	1.192	7.081	102	391	384	129	9.177
Dal 1 gennaio al 20 ottobre	46	5.141	31.875	365	1.670	1.724	655	41.065
1954		6.055	38.685	466	1.940	2.064	893	49.637
Dal 21 ottobre al 31 dicembre	46	1.105	7.189	65	360	341	164	9.159
Dal 1 gennaio al 20 ottobre	47	4.950	31.496	401	1.580	1.723	729	40.478
1953		5.513	38.147	450	1.854	2.034	936	48.484
Dal 21 ottobre al 31 dicembre	47	1.006	6.630	91	327	365	157	8.485
Dal 1 gennaio al 20 ottobre	48	4.507	31.517	359	1.527	1.669	779	39.999
1952		5.332	38.463	452	1.840	2.014	1.024	48.673
Dal 21 ottobre al 31 dicembre	48	979	6.776	84	324	368	181	8.628
Dal 1 gennaio al 20 ottobre	49	4.353	31.687	368	1.516	1.646	843	40.045
1951		5.036	38.734	456	1.750	2.030	1.193	48.743
Dal 21 ottobre al 31 dicembre	49	935	6.883	94	324	386	212	8.740
Dal 1 gennaio al 20 ottobre	50	4.101	31.851	362	1.426	1.644	981	40.003
1950		5.004	41.115	466	1.713	2.056	1.410	51.298
Dal 21 ottobre al 31 dicembre	50	926	7.583	98	311	354	248	9.422

Tavola 1.3 segue - Popolazione residente per stato civile, sesso, anno di nascita ed età

ANNI DI NASCITA	Età	Stato civile						Totale
		Celibi/Nubili	Coniugati/e		Separati/e legalmente	Divorziati/e	Vedovi/e	
			Totale	Di cui separati/e di fatto				
TOTALE								
Dal 1 gennaio al 20 ottobre	51	4.078	33.532	368	1.402	1.702	1.162	41.876
1949		5.058	42.035	440	1.670	1.996	1.718	52.477
Dal 21 ottobre al 31 dicembre	51	941	7.198	77	319	379	297	9.134
Dal 1 gennaio al 20 ottobre	52	4.117	34.837	363	1.351	1.617	1.421	43.343
1948		4.901	44.838	475	1.728	2.191	1.965	55.623
Dal 21 ottobre al 31 dicembre	52	909	8.063	89	322	385	349	10.028
Dal 1 gennaio al 20 ottobre	53	3.992	36.775	386	1.406	1.806	1.616	45.595
1947		4.635	44.225	468	1.689	2.076	2.308	54.933
Dal 21 ottobre al 31 dicembre	53	834	7.712	93	282	378	392	9.598
Dal 1 gennaio al 20 ottobre	54	3.801	36.513	375	1.407	1.698	1.916	45.335
1946		4.620	46.708	525	1.724	2.148	2.665	57.865
Dal 21 ottobre al 31 dicembre	54	829	8.078	94	294	369	422	9.992
Dal 1 gennaio al 20 ottobre	55	3.791	38.630	431	1.430	1.779	2.243	47.873
1945		3.528	35.502	346	1.331	1.579	2.328	44.268
Dal 21 ottobre al 31 dicembre	55	663	6.224	57	239	283	417	7.826
Dal 1 gennaio al 20 ottobre	56	2.865	29.278	289	1.092	1.296	1.911	36.442
1944		3.703	37.890	349	1.264	1.633	2.741	47.231
Dal 21 ottobre al 31 dicembre	56	629	6.532	51	217	278	479	8.135
Dal 1 gennaio al 20 ottobre	57	3.074	31.358	298	1.047	1.355	2.262	39.096
1943		3.602	37.196	365	1.232	1.551	2.952	46.533
Dal 21 ottobre al 31 dicembre	57	680	6.882	66	268	295	540	8.665
Dal 1 gennaio al 20 ottobre	58	2.922	30.314	299	964	1.256	2.412	37.868
1942		3.627	38.078	347	1.198	1.489	3.499	47.891
Dal 21 ottobre al 31 dicembre	58	654	6.888	47	205	265	627	8.639
Dal 1 gennaio al 20 ottobre	59	2.973	31.190	300	993	1.224	2.872	39.252
1941		3.848	39.192	349	1.159	1.407	4.190	49.796
Dal 21 ottobre al 31 dicembre	59	641	6.489	57	196	229	662	8.217
Dal 1 gennaio al 20 ottobre	60	3.207	32.703	292	963	1.178	3.528	41.579
1940		4.087	42.893	363	1.141	1.483	4.945	54.549
Dal 21 ottobre al 31 dicembre	60	784	8.148	72	230	275	907	10.344
Dal 1 gennaio al 20 ottobre	61	3.303	34.745	291	911	1.208	4.038	44.205
1939		3.978	42.082	335	1.055	1.305	5.352	53.772
Dal 21 ottobre al 31 dicembre	61	752	7.825	69	186	223	919	9.905
Dal 1 gennaio al 20 ottobre	62	3.226	34.257	266	869	1.082	4.433	43.867
1938		3.727	39.834	301	980	1.209	5.868	51.618
Dal 21 ottobre al 31 dicembre	62	745	7.516	59	207	219	1.066	9.753
Dal 1 gennaio al 20 ottobre	63	2.982	32.318	242	773	990	4.802	41.865
1937		3.387	36.196	292	823	1.039	6.009	47.454
Dal 21 ottobre al 31 dicembre	63	671	7.238	45	174	212	1.113	9.408
Dal 1 gennaio al 20 ottobre	64	2.716	28.958	247	649	827	4.896	38.046
1936		3.152	33.215	259	737	899	6.206	44.209
Dal 21 ottobre al 31 dicembre	64	562	6.242	50	133	157	1.065	8.159
Dal 1 gennaio al 20 ottobre	65	2.590	26.973	209	604	742	5.141	36.050
1935		3.255	33.106	250	653	837	7.299	45.150
Dal 21 ottobre al 31 dicembre	65	657	6.171	38	117	173	1.298	8.416
Dal 1 gennaio al 20 ottobre	66	2.598	26.935	212	536	664	6.001	36.734
1934		3.316	30.951	221	589	763	7.494	43.113
Dal 21 ottobre al 31 dicembre	66	637	5.904	36	129	144	1.393	8.207
Dal 1 gennaio al 20 ottobre	67	2.679	25.047	185	460	619	6.101	34.906
1933		3.159	29.160	214	520	737	7.936	41.512
Dal 21 ottobre al 31 dicembre	67	543	5.662	35	99	143	1.423	7.870
Dal 1 gennaio al 20 ottobre	68	2.616	23.498	179	421	594	6.513	33.642
1932		3.256	27.465	201	461	684	8.578	40.444
Dal 21 ottobre al 31 dicembre	68	611	5.169	40	86	134	1.519	7.519
Dal 1 gennaio al 20 ottobre	69	2.645	22.296	161	375	550	7.059	32.925
1931		3.118	26.800	177	419	600	8.891	39.828
Dal 21 ottobre al 31 dicembre	69	593	5.038	36	78	116	1.598	7.423
Dal 1 gennaio al 20 ottobre	70	2.525	21.762	141	341	484	7.293	32.405
1930		3.250	25.363	210	361	562	9.941	39.477
Dal 21 ottobre al 31 dicembre	70	584	4.931	41	58	113	1.888	7.574
Dal 1 gennaio al 20 ottobre	71	2.666	20.432	169	303	449	8.053	31.903
1929		3.057	22.200	158	308	514	9.905	35.984
Dal 21 ottobre al 31 dicembre	71	552	4.209	27	56	108	1.838	6.763
Dal 1 gennaio al 20 ottobre	72	2.505	17.991	131	252	406	8.067	29.221
1928		2.909	19.940	150	299	462	10.218	33.828
Dal 21 ottobre al 31 dicembre	72	587	3.778	32	48	98	1.894	6.405
Dal 1 gennaio al 20 ottobre	73	2.322	16.162	118	251	364	8.324	27.423
1927		2.670	18.393	118	250	422	10.520	32.255
Dal 21 ottobre al 31 dicembre	73	481	3.516	30	36	94	1.980	6.107
Dal 1 gennaio al 20 ottobre	74	2.189	14.877	88	214	328	8.540	26.148
1926		2.564	16.291	112	182	383	10.540	29.960
Dal 21 ottobre al 31 dicembre	74	503	3.084	16	28	76	1.928	5.619
Dal 1 gennaio al 20 ottobre	75	2.061	13.207	96	154	307	8.612	24.341
1925		2.500	14.820	111	158	334	10.988	28.800
Dal 21 ottobre al 31 dicembre	75	462	2.890	15	31	57	2.068	5.508
Dal 1 gennaio al 20 ottobre	76	2.038	11.930	96	127	277	8.920	23.292
1924		2.383	13.373	92	157	293	11.104	27.310

Tavola 1.3 segue - Popolazione residente per stato civile, sesso, anno di nascita ed età

ANNI DI NASCITA	Età	Stato civile						Totale
		Celibi/Nubili	Coniugati/e		Separati/e legalmente	Divorziati/e	Vedovi/e	
			Totale	Di cui separati/e di fatto				
TOTALE								
Dal 21 ottobre al 31 dicembre	76	465	2.509	23	28	46	2.109	5.157
Dal 1 gennaio al 20 ottobre	77	1.918	10.864	69	129	247	8.995	22.153
1923		2.287	12.301	85	118	298	11.370	26.374
Dal 21 ottobre al 31 dicembre	77	468	2.415	13	20	64	2.084	5.051
Dal 1 gennaio al 20 ottobre	78	1.819	9.886	72	98	234	9.286	21.323
1922		2.037	10.381	82	88	253	11.175	23.934
Dal 21 ottobre al 31 dicembre	78	380	1.936	22	18	43	2.028	4.405
Dal 1 gennaio al 20 ottobre	79	1.657	8.445	60	70	210	9.147	19.529
1921		2.037	9.309	62	99	222	11.479	23.146
Dal 21 ottobre al 31 dicembre	79	448	2.073	18	14	38	2.356	4.929
Dal 1 gennaio al 20 ottobre	80	1.589	7.236	44	85	184	9.123	18.217
1920		1.677	7.909	60	69	186	11.263	21.104
Dal 21 ottobre al 31 dicembre	80	321	1.448	17	10	35	2.013	3.827
Dal 1 gennaio al 20 ottobre	81	1.356	6.461	43	59	151	9.250	17.277
1919		1.088	4.397	31	41	97	7.112	12.735
Dal 21 ottobre al 31 dicembre	81	332	1.368	12	12	27	2.232	3.971
Dal 1 gennaio al 20 ottobre	82	756	3.029	19	29	70	4.880	8.764
1918		794	2.848	19	34	75	5.369	9.120
Dal 21 ottobre al 31 dicembre	82	157	530	1	5	8	995	1.695
Dal 1 gennaio al 20 ottobre	83	637	2.318	18	29	67	4.374	7.425
1917		791	2.622	23	26	60	5.310	8.809
Dal 21 ottobre al 31 dicembre	83	126	500	10	5	9	969	1.609
Dal 1 gennaio al 20 ottobre	84	665	2.122	13	21	51	4.341	7.200
1916		928	2.818	18	34	65	6.336	10.181
Dal 21 ottobre al 31 dicembre	84	183	532	5	8	15	1.130	1.868
Dal 1 gennaio al 20 ottobre	85	745	2.286	13	26	50	5.206	8.313
1915		1.033	2.930	22	29	65	7.922	11.979
Dal 21 ottobre al 31 dicembre	85	211	574	2	6	11	1.490	2.292
Dal 1 gennaio al 20 ottobre	86	822	2.356	20	23	54	6.432	9.687
1914		937	2.528	13	24	60	7.509	11.058
Dal 21 ottobre al 31 dicembre	86	194	507	4	4	11	1.498	2.214
Dal 1 gennaio al 20 ottobre	87	743	2.021	9	20	49	6.011	8.844
1913		861	1.893	18	20	46	6.712	9.532
Dal 21 ottobre al 31 dicembre	87	182	376	4	3	14	1.319	1.894
Dal 1 gennaio al 20 ottobre	88	679	1.517	14	17	32	5.393	7.638
1912		738	1.480	23	17	37	5.903	8.175
Dal 21 ottobre al 31 dicembre	88	183	336	6	2	9	1.262	1.792
Dal 1 gennaio al 20 ottobre	89	555	1.144	17	15	28	4.641	6.383
1911		703	1.083	13	12	35	4.864	6.697
Dal 21 ottobre al 31 dicembre	89	140	212	2	3	7	1.000	1.362
Dal 1 gennaio al 20 ottobre	90	563	871	11	9	28	3.864	5.335
1910		532	732	7	13	17	4.100	5.394
Dal 21 ottobre al 31 dicembre	90	133	155	2	4	2	899	1.193
Dal 1 gennaio al 20 ottobre	91	399	577	5	9	15	3.201	4.201
1909		373	437	4	8	11	3.046	3.875
Dal 21 ottobre al 31 dicembre	91	70	105	1	4	3	656	838
Dal 1 gennaio al 20 ottobre	92	303	332	3	4	8	2.390	3.037
1908		307	292	4	7	13	2.383	3.002
Dal 21 ottobre al 31 dicembre	92	61	61	-	4	3	512	641
Dal 1 gennaio al 20 ottobre	93	246	231	4	3	10	1.871	2.361
1907		217	168	1	2	4	1.618	2.009
Dal 21 ottobre al 31 dicembre	93	45	33	-	1	-	365	444
Dal 1 gennaio al 20 ottobre	94	172	135	1	1	4	1.253	1.565
1906		170	92	1	5	3	1.184	1.454
Dal 21 ottobre al 31 dicembre	94	38	26	-	-	1	263	328
Dal 1 gennaio al 20 ottobre	95	132	66	1	5	2	921	1.126
1905		106	67	1	3	5	818	999
Dal 21 ottobre al 31 dicembre	95	20	16	-	-	-	180	216
Dal 1 gennaio al 20 ottobre	96	86	51	1	3	5	638	783
1904		58	52	2	-	3	540	653
Dal 21 ottobre al 31 dicembre	96	15	7	-	-	-	125	147
Dal 1 gennaio al 20 ottobre	97	43	45	2	-	3	415	506
1903		55	28	1	1	2	343	429
Dal 21 ottobre al 31 dicembre	97	14	8	-	-	-	71	93
Dal 1 gennaio al 20 ottobre	98	41	20	1	1	2	272	336
1902		32	17	1	1	3	250	303
Dal 21 ottobre al 31 dicembre	98	7	4	-	1	-	69	81
Dal 1 gennaio al 20 ottobre	99	25	13	1	-	3	181	222
1901		26	12	-	-	2	135	175
Dal 21 ottobre al 31 dicembre	99	6	1	-	-	-	34	41
Dal 1 gennaio al 20 ottobre	100	20	11	-	-	2	101	134
1900 e anni precedenti		28	9	-	-	-	183	220
TOTALE		1.441.799	1.835.921	19.061	69.141	65.651	294.698	3.707.210

Tavola 1.3 segue - Popolazione residente per stato civile, sesso, anno di nascita ed età

ANNI DI NASCITA	Età	Stato civile					Totale	
		Celibi	Coniugati		Separati legalmente	Divorziati		Vedovi
			Totale	Di cui separati di fatto				
MASCHI								
2001		14.050	-	-	-	-	14.050	
Dal 1 gennaio al 20 ottobre	0	14.050	-	-	-	-	14.050	
2000		17.549	-	-	-	-	17.549	
Dal 21 ottobre al 31 dicembre	0	3.507	-	-	-	-	3.507	
Dal 1 gennaio al 20 ottobre	1	14.042	-	-	-	-	14.042	
1999		16.973	-	-	-	-	16.973	
Dal 21 ottobre al 31 dicembre	1	3.320	-	-	-	-	3.320	
Dal 1 gennaio al 20 ottobre	2	13.653	-	-	-	-	13.653	
1998		16.631	-	-	-	-	16.631	
Dal 21 ottobre al 31 dicembre	2	3.320	-	-	-	-	3.320	
Dal 1 gennaio al 20 ottobre	3	13.311	-	-	-	-	13.311	
1997		16.143	-	-	-	-	16.143	
Dal 21 ottobre al 31 dicembre	3	3.100	-	-	-	-	3.100	
Dal 1 gennaio al 20 ottobre	4	13.043	-	-	-	-	13.043	
1996		16.274	-	-	-	-	16.274	
Dal 21 ottobre al 31 dicembre	4	3.149	-	-	-	-	3.149	
Dal 1 gennaio al 20 ottobre	5	13.125	-	-	-	-	13.125	
1995		15.798	-	-	-	-	15.798	
Dal 21 ottobre al 31 dicembre	5	3.091	-	-	-	-	3.091	
Dal 1 gennaio al 20 ottobre	6	12.707	-	-	-	-	12.707	
1994		15.706	-	-	-	-	15.706	
Dal 21 ottobre al 31 dicembre	6	3.045	-	-	-	-	3.045	
Dal 1 gennaio al 20 ottobre	7	12.661	-	-	-	-	12.661	
1993		15.585	-	-	-	-	15.585	
Dal 21 ottobre al 31 dicembre	7	3.024	-	-	-	-	3.024	
Dal 1 gennaio al 20 ottobre	8	12.561	-	-	-	-	12.561	
1992		16.067	-	-	-	-	16.067	
Dal 21 ottobre al 31 dicembre	8	3.166	-	-	-	-	3.166	
Dal 1 gennaio al 20 ottobre	9	12.901	-	-	-	-	12.901	
1991		16.151	-	-	-	-	16.151	
Dal 21 ottobre al 31 dicembre	9	3.157	-	-	-	-	3.157	
Dal 1 gennaio al 20 ottobre	10	12.994	-	-	-	-	12.994	
1990		16.039	-	-	-	-	16.039	
Dal 21 ottobre al 31 dicembre	10	3.071	-	-	-	-	3.071	
Dal 1 gennaio al 20 ottobre	11	12.968	-	-	-	-	12.968	
1989		15.588	-	-	-	-	15.588	
Dal 21 ottobre al 31 dicembre	11	2.997	-	-	-	-	2.997	
Dal 1 gennaio al 20 ottobre	12	12.591	-	-	-	-	12.591	
1988		15.632	-	-	-	-	15.632	
Dal 21 ottobre al 31 dicembre	12	3.036	-	-	-	-	3.036	
Dal 1 gennaio al 20 ottobre	13	12.596	-	-	-	-	12.596	
1987		14.959	-	-	-	-	14.959	
Dal 21 ottobre al 31 dicembre	13	2.910	-	-	-	-	2.910	
Dal 1 gennaio al 20 ottobre	14	12.049	-	-	-	-	12.049	
1986		15.149	-	-	-	-	15.149	
Dal 21 ottobre al 31 dicembre	14	2.859	-	-	-	-	2.859	
Dal 1 gennaio al 20 ottobre	15	12.290	-	-	-	-	12.290	
1985		15.667	-	-	-	-	15.667	
Dal 21 ottobre al 31 dicembre	15	2.901	-	-	-	-	2.901	
Dal 1 gennaio al 20 ottobre	16	12.766	-	-	-	-	12.766	
1984		15.821	1	-	-	-	15.822	
Dal 21 ottobre al 31 dicembre	16	3.015	-	-	-	-	3.015	
Dal 1 gennaio al 20 ottobre	17	12.806	1	-	-	-	12.807	
1983		16.600	10	-	-	-	16.610	
Dal 21 ottobre al 31 dicembre	17	3.102	1	-	-	-	3.103	
Dal 1 gennaio al 20 ottobre	18	13.498	9	-	-	-	13.507	
1982		17.528	39	1	2	-	17.569	
Dal 21 ottobre al 31 dicembre	18	3.406	5	1	1	-	3.412	
Dal 1 gennaio al 20 ottobre	19	14.122	34	-	1	-	14.157	
1981		17.613	81	5	5	4	17.703	
Dal 21 ottobre al 31 dicembre	19	3.309	11	-	2	-	3.322	
Dal 1 gennaio al 20 ottobre	20	14.304	70	5	3	4	14.381	
1980		18.566	161	4	5	2	18.734	
Dal 21 ottobre al 31 dicembre	20	3.460	27	1	1	2	3.490	
Dal 1 gennaio al 20 ottobre	21	15.106	134	3	4	-	15.244	
1979		19.129	281	5	6	1	19.423	
Dal 21 ottobre al 31 dicembre	21	3.364	56	1	2	2	3.424	
Dal 1 gennaio al 20 ottobre	22	15.765	225	4	4	4	15.999	
1978		20.563	536	11	15	3	21.120	
Dal 21 ottobre al 31 dicembre	22	3.783	71	3	4	1	3.859	
Dal 1 gennaio al 20 ottobre	23	16.780	465	8	11	2	17.261	
1977		21.703	875	9	20	1	22.604	
Dal 21 ottobre al 31 dicembre	23	3.865	135	2	2	2	4.004	
Dal 1 gennaio al 20 ottobre	24	17.838	740	7	18	1	18.600	
1976		23.022	1.501	13	33	5	24.564	
Dal 21 ottobre al 31 dicembre	24	4.172	251	3	6	1	4.433	
Dal 1 gennaio al 20 ottobre	25	18.850	1.250	10	27	2	20.131	

Tavola 1.3 segue - Popolazione residente per stato civile, sesso, anno di nascita ed età

ANNI DI NASCITA	Età	Stato civile						Totale
		Celibi	Coniugati		Separati legalmente	Divorziati	Vedovi	
			Totale	Di cui separati di fatto				
MASCHI								
1975		24.887	2.474	31	55	11	5	27.432
Dal 21 ottobre al 31 dicembre	25	4.458	392	5	10	1	2	4.863
Dal 1 gennaio al 20 ottobre	26	20.429	2.082	26	45	10	3	22.569
1974		25.089	3.952	41	83	14	9	29.147
Dal 21 ottobre al 31 dicembre	26	4.518	665	9	16	-	1	5.200
Dal 1 gennaio al 20 ottobre	27	20.571	3.287	32	67	14	8	23.947
1973		24.502	5.670	57	147	26	4	30.349
Dal 21 ottobre al 31 dicembre	27	4.572	988	10	28	3	1	5.592
Dal 1 gennaio al 20 ottobre	28	19.930	4.682	47	119	23	3	24.757
1972		22.786	7.821	72	165	34	8	30.814
Dal 21 ottobre al 31 dicembre	28	4.189	1.336	15	27	10	-	5.562
Dal 1 gennaio al 20 ottobre	29	18.597	6.485	57	138	24	8	25.252
1971		21.309	10.215	108	282	49	10	31.865
Dal 21 ottobre al 31 dicembre	29	3.977	1.730	16	42	16	-	5.765
Dal 1 gennaio al 20 ottobre	30	17.332	8.485	92	240	33	10	26.100
1970		18.993	12.384	118	431	95	13	31.916
Dal 21 ottobre al 31 dicembre	30	3.621	2.228	18	69	11	1	5.930
Dal 1 gennaio al 20 ottobre	31	15.372	10.156	100	362	84	12	25.986
1969		17.229	15.271	141	549	146	11	33.206
Dal 21 ottobre al 31 dicembre	31	3.237	2.683	19	86	27	1	6.034
Dal 1 gennaio al 20 ottobre	32	13.992	12.588	122	463	119	10	27.172
1968		15.308	16.539	170	666	216	16	32.745
Dal 21 ottobre al 31 dicembre	32	2.805	2.922	28	123	33	3	5.886
Dal 1 gennaio al 20 ottobre	33	12.503	13.617	142	543	183	13	26.859
1967		13.717	18.136	227	749	285	21	32.908
Dal 21 ottobre al 31 dicembre	33	2.551	3.339	43	133	49	6	6.078
Dal 1 gennaio al 20 ottobre	34	11.166	14.797	184	616	236	15	26.830
1966		12.803	20.156	239	909	382	37	34.287
Dal 21 ottobre al 31 dicembre	34	2.368	3.505	35	163	56	7	6.099
Dal 1 gennaio al 20 ottobre	35	10.435	16.651	204	746	326	30	28.188
1965		11.280	21.007	249	1.003	481	36	33.807
Dal 21 ottobre al 31 dicembre	35	2.125	3.772	48	201	88	4	6.190
Dal 1 gennaio al 20 ottobre	36	9.155	17.235	201	802	393	32	27.617
1964		10.123	22.054	279	1.100	559	58	33.894
Dal 21 ottobre al 31 dicembre	36	1.965	3.997	48	204	100	14	6.280
Dal 1 gennaio al 20 ottobre	37	8.158	18.057	231	896	459	44	27.614
1963		8.365	21.457	226	974	643	55	31.494
Dal 21 ottobre al 31 dicembre	37	1.577	4.020	34	199	103	10	5.909
Dal 1 gennaio al 20 ottobre	38	6.788	17.437	192	775	540	45	25.585
1962		7.219	20.740	270	971	696	73	29.699
Dal 21 ottobre al 31 dicembre	38	1.367	3.878	39	193	119	14	5.571
Dal 1 gennaio al 20 ottobre	39	5.852	16.862	231	778	577	59	24.128
1961		6.769	20.673	218	1.093	727	72	29.334
Dal 21 ottobre al 31 dicembre	39	1.229	3.739	42	208	139	7	5.322
Dal 1 gennaio al 20 ottobre	40	5.540	16.934	176	885	588	65	24.012
1960		5.739	20.390	239	1.010	749	80	27.968
Dal 21 ottobre al 31 dicembre	40	1.036	3.662	48	191	125	10	5.024
Dal 1 gennaio al 20 ottobre	41	4.703	16.728	191	819	624	70	22.944
1959		5.132	19.797	220	1.033	784	97	26.843
Dal 21 ottobre al 31 dicembre	41	1.013	3.718	49	193	160	21	5.105
Dal 1 gennaio al 20 ottobre	42	4.119	16.079	171	840	624	76	21.738
1958		4.698	19.422	237	960	773	93	25.946
Dal 21 ottobre al 31 dicembre	42	918	3.690	49	164	129	23	4.924
Dal 1 gennaio al 20 ottobre	43	3.780	15.732	188	796	644	70	21.022
1957		4.361	19.261	222	954	852	90	25.518
Dal 21 ottobre al 31 dicembre	43	837	3.548	45	182	137	21	4.725
Dal 1 gennaio al 20 ottobre	44	3.524	15.713	177	772	715	69	20.793
1956		4.033	19.397	233	918	813	115	25.276
Dal 21 ottobre al 31 dicembre	44	725	3.421	31	145	134	26	4.451
Dal 1 gennaio al 20 ottobre	45	3.308	15.976	202	773	679	89	20.825
1955		3.489	18.942	222	966	829	130	24.356
Dal 21 ottobre al 31 dicembre	45	657	3.456	50	170	151	21	4.455
Dal 1 gennaio al 20 ottobre	46	2.832	15.486	172	796	678	109	19.901
1954		3.432	18.992	205	903	784	145	24.256
Dal 21 ottobre al 31 dicembre	46	607	3.450	34	157	126	25	4.365
Dal 1 gennaio al 20 ottobre	47	2.825	15.542	171	746	658	120	19.891
1953		3.128	18.745	222	876	804	171	23.724
Dal 21 ottobre al 31 dicembre	47	581	3.160	47	138	135	23	4.037
Dal 1 gennaio al 20 ottobre	48	2.547	15.585	175	738	669	148	19.687
1952		2.901	18.777	220	887	776	211	23.552
Dal 21 ottobre al 31 dicembre	48	520	3.282	41	164	149	24	4.139
Dal 1 gennaio al 20 ottobre	49	2.381	15.495	179	723	627	187	19.413
1951		2.767	18.730	217	808	829	198	23.332
Dal 21 ottobre al 31 dicembre	49	507	3.317	46	147	145	28	4.144
Dal 1 gennaio al 20 ottobre	50	2.260	15.413	171	661	684	170	19.188
1950		2.756	20.051	223	777	835	269	24.688
Dal 21 ottobre al 31 dicembre	50	528	3.650	47	140	137	50	4.505

Tavola 1.3 segue - Popolazione residente per stato civile, sesso, anno di nascita ed età

ANNI DI NASCITA	Età	Stato civile						Totale
		Celibi	Coniugati		Separati legalmente	Divorziati	Vedovi	
			Totale	Di cui separati di fatto				
MASCHI								
Dal 1 gennaio al 20 ottobre	51	2.228	16.401	176	637	698	219	20.183
1949		2.770	20.663	227	784	787	291	25.295
Dal 21 ottobre al 31 dicembre	51	547	3.474	40	142	144	51	4.358
Dal 1 gennaio al 20 ottobre	52	2.223	17.189	187	642	643	240	20.937
1948		2.659	22.275	232	819	872	327	26.952
Dal 21 ottobre al 31 dicembre	52	476	3.958	47	163	152	61	4.810
Dal 1 gennaio al 20 ottobre	53	2.183	18.317	185	656	720	266	22.142
1947		2.471	21.954	206	814	822	425	26.486
Dal 21 ottobre al 31 dicembre	53	442	3.709	43	145	141	78	4.515
Dal 1 gennaio al 20 ottobre	54	2.029	18.245	163	669	681	347	21.971
1946		2.457	23.347	248	877	884	506	28.071
Dal 21 ottobre al 31 dicembre	54	418	3.898	39	149	140	76	4.681
Dal 1 gennaio al 20 ottobre	55	2.039	19.449	209	728	744	430	23.390
1945		1.752	17.896	172	633	651	420	21.352
Dal 21 ottobre al 31 dicembre	55	348	3.119	27	110	116	79	3.772
Dal 1 gennaio al 20 ottobre	56	1.404	14.777	145	523	535	341	17.580
1944		1.902	18.914	172	605	640	466	22.527
Dal 21 ottobre al 31 dicembre	56	327	3.192	26	105	110	81	3.815
Dal 1 gennaio al 20 ottobre	57	1.575	15.722	146	500	530	385	18.712
1943		1.791	18.825	172	589	625	535	22.365
Dal 21 ottobre al 31 dicembre	57	333	3.455	31	121	122	97	4.128
Dal 1 gennaio al 20 ottobre	58	1.458	15.370	141	468	503	438	18.237
1942		1.873	19.184	174	566	565	566	22.754
Dal 21 ottobre al 31 dicembre	58	342	3.460	21	94	96	109	4.101
Dal 1 gennaio al 20 ottobre	59	1.531	15.724	153	472	469	457	18.653
1941		1.908	19.816	165	566	552	683	23.525
Dal 21 ottobre al 31 dicembre	59	322	3.334	30	99	86	103	3.944
Dal 1 gennaio al 20 ottobre	60	1.586	16.482	135	467	466	580	19.581
1940		1.984	22.112	178	560	557	814	26.027
Dal 21 ottobre al 31 dicembre	60	383	4.180	36	112	108	152	4.935
Dal 1 gennaio al 20 ottobre	61	1.601	17.932	142	448	449	662	21.092
1939		1.824	21.965	163	493	533	883	25.698
Dal 21 ottobre al 31 dicembre	61	340	4.060	31	79	89	168	4.736
Dal 1 gennaio al 20 ottobre	62	1.484	17.905	132	414	444	715	20.962
1938		1.686	20.991	142	495	488	936	24.596
Dal 21 ottobre al 31 dicembre	62	324	3.900	29	101	94	163	4.582
Dal 1 gennaio al 20 ottobre	63	1.362	17.091	113	394	394	773	20.014
1937		1.486	19.117	157	438	415	947	22.403
Dal 21 ottobre al 31 dicembre	63	284	3.765	27	97	98	196	4.440
Dal 1 gennaio al 20 ottobre	64	1.202	15.352	130	341	317	751	17.963
1936		1.337	17.895	128	388	335	942	20.897
Dal 21 ottobre al 31 dicembre	64	240	3.356	26	72	50	161	3.879
Dal 1 gennaio al 20 ottobre	65	1.097	14.539	102	316	285	781	17.018
1935		1.311	17.875	132	329	306	1.051	20.872
Dal 21 ottobre al 31 dicembre	65	281	3.281	22	66	51	174	3.853
Dal 1 gennaio al 20 ottobre	66	1.030	14.594	110	263	255	877	17.019
1934		1.310	16.726	100	296	308	1.190	19.830
Dal 21 ottobre al 31 dicembre	66	247	3.184	13	64	69	222	3.786
Dal 1 gennaio al 20 ottobre	67	1.063	13.542	87	232	239	968	16.044
1933		1.210	15.979	103	265	268	1.171	18.893
Dal 21 ottobre al 31 dicembre	67	201	3.094	19	48	60	207	3.610
Dal 1 gennaio al 20 ottobre	68	1.009	12.885	84	217	208	964	15.283
1932		1.152	15.228	101	240	261	1.262	18.143
Dal 21 ottobre al 31 dicembre	68	223	2.840	24	42	56	213	3.374
Dal 1 gennaio al 20 ottobre	69	929	12.388	77	198	205	1.049	14.769
1931		1.077	15.068	92	222	220	1.233	17.820
Dal 21 ottobre al 31 dicembre	69	193	2.787	17	44	39	211	3.274
Dal 1 gennaio al 20 ottobre	70	884	12.281	75	178	181	1.022	14.546
1930		1.036	14.287	117	197	200	1.405	17.125
Dal 21 ottobre al 31 dicembre	70	175	2.760	22	30	49	263	3.277
Dal 1 gennaio al 20 ottobre	71	861	11.527	95	167	151	1.142	13.848
1929		959	12.728	76	169	204	1.336	15.396
Dal 21 ottobre al 31 dicembre	71	178	2.410	13	31	42	244	2.905
Dal 1 gennaio al 20 ottobre	72	781	10.318	63	138	162	1.092	12.491
1928		859	11.747	76	161	145	1.438	14.350
Dal 21 ottobre al 31 dicembre	72	182	2.202	14	24	20	268	2.696
Dal 1 gennaio al 20 ottobre	73	677	9.545	62	137	125	1.170	11.654
1927		744	10.889	61	132	146	1.463	13.374
Dal 21 ottobre al 31 dicembre	73	131	2.049	12	20	32	290	2.522
Dal 1 gennaio al 20 ottobre	74	613	8.840	49	112	114	1.173	10.852
1926		731	9.719	51	103	126	1.399	12.078
Dal 21 ottobre al 31 dicembre	74	149	1.790	5	18	27	239	2.223
Dal 1 gennaio al 20 ottobre	75	582	7.929	46	85	99	1.160	9.855
1925		607	8.889	59	84	99	1.460	11.139
Dal 21 ottobre al 31 dicembre	75	114	1.750	9	13	17	231	2.125
Dal 1 gennaio al 20 ottobre	76	493	7.139	50	71	82	1.229	9.014
1924		575	8.172	43	74	87	1.487	10.395

Tavola 1.3 segue - Popolazione residente per stato civile, sesso, anno di nascita ed età

ANNI DI NASCITA	Età	Stato civile						Totale
		Celibi	Coniugati		Separati legalmente	Divorziati	Vedovi	
			Totale	Di cui separati di fatto				
MASCHI								
Dal 21 ottobre al 31 dicembre	76	121	1.469	9	12	12	276	1.890
Dal 1 gennaio al 20 ottobre	77	454	6.703	34	62	75	1.211	8.505
1923		518	7.601	40	63	89	1.487	9.758
Dal 21 ottobre al 31 dicembre	77	109	1.449	5	10	19	291	1.878
Dal 1 gennaio al 20 ottobre	78	409	6.152	35	53	70	1.196	7.880
1922		432	6.546	42	38	74	1.440	8.530
Dal 21 ottobre al 31 dicembre	78	86	1.229	12	11	16	260	1.602
Dal 1 gennaio al 20 ottobre	79	346	5.317	30	27	58	1.180	6.928
1921		435	5.913	28	59	52	1.534	7.993
Dal 21 ottobre al 31 dicembre	79	101	1.270	9	9	5	315	1.700
Dal 1 gennaio al 20 ottobre	80	334	4.643	19	50	47	1.219	6.293
1920		316	5.180	30	33	51	1.490	7.070
Dal 21 ottobre al 31 dicembre	80	65	959	5	3	9	275	1.311
Dal 1 gennaio al 20 ottobre	81	251	4.221	25	30	42	1.215	5.759
1919		219	2.965	15	21	30	865	4.100
Dal 21 ottobre al 31 dicembre	81	57	901	5	6	10	260	1.234
Dal 1 gennaio al 20 ottobre	82	162	2.064	10	15	20	605	2.866
1918		162	1.944	6	16	21	615	2.758
Dal 21 ottobre al 31 dicembre	82	27	359	-	3	1	117	507
Dal 1 gennaio al 20 ottobre	83	135	1.585	6	13	20	498	2.251
1917		144	1.803	8	9	17	672	2.645
Dal 21 ottobre al 31 dicembre	83	24	337	1	3	1	112	477
Dal 1 gennaio al 20 ottobre	84	120	1.466	7	6	16	560	2.168
1916		164	1.964	8	19	17	814	2.978
Dal 21 ottobre al 31 dicembre	84	37	362	2	6	8	152	565
Dal 1 gennaio al 20 ottobre	85	127	1.602	6	13	9	662	2.413
1915		168	2.102	8	14	20	1.046	3.350
Dal 21 ottobre al 31 dicembre	85	32	402	-	1	3	191	629
Dal 1 gennaio al 20 ottobre	86	136	1.700	8	13	17	855	2.721
1914		143	1.849	3	15	24	992	3.023
Dal 21 ottobre al 31 dicembre	86	28	371	1	2	5	191	597
Dal 1 gennaio al 20 ottobre	87	115	1.478	2	13	19	801	2.426
1913		140	1.412	7	10	13	894	2.469
Dal 21 ottobre al 31 dicembre	87	30	276	1	1	4	186	497
Dal 1 gennaio al 20 ottobre	88	110	1.136	6	9	9	708	1.972
1912		113	1.127	11	10	13	781	2.044
Dal 21 ottobre al 31 dicembre	88	30	245	2	1	2	178	456
Dal 1 gennaio al 20 ottobre	89	83	882	9	9	11	603	1.588
1911		137	803	6	7	8	689	1.644
Dal 21 ottobre al 31 dicembre	89	30	161	2	1	1	127	320
Dal 1 gennaio al 20 ottobre	90	107	642	4	6	7	562	1.324
1910		85	565	3	4	1	541	1.196
Dal 21 ottobre al 31 dicembre	90	18	114	2	1	-	123	256
Dal 1 gennaio al 20 ottobre	91	67	451	1	3	1	418	940
1909		43	336	3	3	2	426	810
Dal 21 ottobre al 31 dicembre	91	5	80	1	2	-	99	186
Dal 1 gennaio al 20 ottobre	92	38	256	2	1	2	327	624
1908		43	222	1	3	4	294	566
Dal 21 ottobre al 31 dicembre	92	10	45	-	1	1	68	125
Dal 1 gennaio al 20 ottobre	93	33	177	1	2	3	226	441
1907		18	123	-	1	1	187	330
Dal 21 ottobre al 31 dicembre	93	3	24	-	-	-	31	58
Dal 1 gennaio al 20 ottobre	94	15	99	-	1	1	156	272
1906		17	72	-	2	1	156	248
Dal 21 ottobre al 31 dicembre	94	4	21	-	-	-	26	51
Dal 1 gennaio al 20 ottobre	95	13	51	-	2	1	130	197
1905		13	51	1	-	1	112	177
Dal 21 ottobre al 31 dicembre	95	4	12	-	-	-	18	34
Dal 1 gennaio al 20 ottobre	96	9	39	1	-	1	94	143
1904		7	34	-	-	-	68	109
Dal 21 ottobre al 31 dicembre	96	3	5	-	-	-	14	22
Dal 1 gennaio al 20 ottobre	97	4	29	-	-	-	54	87
1903		5	21	1	-	-	43	69
Dal 21 ottobre al 31 dicembre	97	2	7	-	-	-	8	17
Dal 1 gennaio al 20 ottobre	98	3	14	1	-	-	35	52
1902		7	14	1	1	1	28	51
Dal 21 ottobre al 31 dicembre	98	1	3	-	1	-	6	11
Dal 1 gennaio al 20 ottobre	99	6	11	1	-	1	22	40
1901		2	10	-	-	-	14	26
Dal 21 ottobre al 31 dicembre	99	-	1	-	-	-	2	3
Dal 1 gennaio al 20 ottobre	100	2	9	-	-	-	12	23
1900 e anni precedenti		4	7	-	-	-	11	22
TOTALE		766.127	919.463	8.723	30.582	24.736	41.887	1.782.795

Tavola 1.3 segue - Popolazione residente per stato civile, sesso, anno di nascita ed età

ANNI DI NASCITA	Età	Stato civile					Totale	
		Nubili	Coniugate		Separate legalmente	Divorziate		Vedove
			Totale	Di cui separate di fatto				
FEMMINE								
2001		13.521	-	-	-	-	13.521	
Dal 1 gennaio al 20 ottobre	0	13.521	-	-	-	-	13.521	
2000		16.338	-	-	-	-	16.338	
Dal 21 ottobre al 31 dicembre	0	3.297	-	-	-	-	3.297	
Dal 1 gennaio al 20 ottobre	1	13.041	-	-	-	-	13.041	
1999		16.009	-	-	-	-	16.009	
Dal 21 ottobre al 31 dicembre	1	3.248	-	-	-	-	3.248	
Dal 1 gennaio al 20 ottobre	2	12.761	-	-	-	-	12.761	
1998		15.364	-	-	-	-	15.364	
Dal 21 ottobre al 31 dicembre	2	3.006	-	-	-	-	3.006	
Dal 1 gennaio al 20 ottobre	3	12.358	-	-	-	-	12.358	
1997		15.351	-	-	-	-	15.351	
Dal 21 ottobre al 31 dicembre	3	2.980	-	-	-	-	2.980	
Dal 1 gennaio al 20 ottobre	4	12.371	-	-	-	-	12.371	
1996		15.243	-	-	-	-	15.243	
Dal 21 ottobre al 31 dicembre	4	3.064	-	-	-	-	3.064	
Dal 1 gennaio al 20 ottobre	5	12.179	-	-	-	-	12.179	
1995		14.663	-	-	-	-	14.663	
Dal 21 ottobre al 31 dicembre	5	2.864	-	-	-	-	2.864	
Dal 1 gennaio al 20 ottobre	6	11.799	-	-	-	-	11.799	
1994		14.547	-	-	-	-	14.547	
Dal 21 ottobre al 31 dicembre	6	2.786	-	-	-	-	2.786	
Dal 1 gennaio al 20 ottobre	7	11.761	-	-	-	-	11.761	
1993		15.110	-	-	-	-	15.110	
Dal 21 ottobre al 31 dicembre	7	2.919	-	-	-	-	2.919	
Dal 1 gennaio al 20 ottobre	8	12.191	-	-	-	-	12.191	
1992		15.139	-	-	-	-	15.139	
Dal 21 ottobre al 31 dicembre	8	2.917	-	-	-	-	2.917	
Dal 1 gennaio al 20 ottobre	9	12.222	-	-	-	-	12.222	
1991		15.053	-	-	-	-	15.053	
Dal 21 ottobre al 31 dicembre	9	2.929	-	-	-	-	2.929	
Dal 1 gennaio al 20 ottobre	10	12.124	-	-	-	-	12.124	
1990		15.278	-	-	-	-	15.278	
Dal 21 ottobre al 31 dicembre	10	2.994	-	-	-	-	2.994	
Dal 1 gennaio al 20 ottobre	11	12.284	-	-	-	-	12.284	
1989		15.141	-	-	-	-	15.141	
Dal 21 ottobre al 31 dicembre	11	2.962	-	-	-	-	2.962	
Dal 1 gennaio al 20 ottobre	12	12.179	-	-	-	-	12.179	
1988		14.832	-	-	-	-	14.832	
Dal 21 ottobre al 31 dicembre	12	2.774	-	-	-	-	2.774	
Dal 1 gennaio al 20 ottobre	13	12.058	-	-	-	-	12.058	
1987		14.002	-	-	-	-	14.002	
Dal 21 ottobre al 31 dicembre	13	2.798	-	-	-	-	2.798	
Dal 1 gennaio al 20 ottobre	14	11.204	-	-	-	-	11.204	
1986		14.333	-	-	-	-	14.333	
Dal 21 ottobre al 31 dicembre	14	2.744	-	-	-	-	2.744	
Dal 1 gennaio al 20 ottobre	15	11.589	-	-	-	-	11.589	
1985		14.757	1	-	-	-	14.758	
Dal 21 ottobre al 31 dicembre	15	2.698	1	-	-	-	2.699	
Dal 1 gennaio al 20 ottobre	16	12.059	-	-	-	-	12.059	
1984		15.017	24	-	-	1	15.042	
Dal 21 ottobre al 31 dicembre	16	2.753	2	-	-	1	2.756	
Dal 1 gennaio al 20 ottobre	17	12.264	22	-	-	-	12.286	
1983		15.511	94	2	1	-	15.606	
Dal 21 ottobre al 31 dicembre	17	2.876	14	1	-	-	2.890	
Dal 1 gennaio al 20 ottobre	18	12.635	80	1	1	-	12.716	
1982		16.490	252	1	2	-	16.744	
Dal 21 ottobre al 31 dicembre	18	3.061	34	-	1	-	3.096	
Dal 1 gennaio al 20 ottobre	19	13.429	218	1	1	-	13.648	
1981		16.680	476	4	4	10	17.171	
Dal 21 ottobre al 31 dicembre	19	3.140	80	-	-	4	3.224	
Dal 1 gennaio al 20 ottobre	20	13.540	396	4	4	6	13.947	
1980		16.823	760	8	12	9	17.605	
Dal 21 ottobre al 31 dicembre	20	3.146	118	1	1	2	3.267	
Dal 1 gennaio al 20 ottobre	21	13.677	642	7	11	7	14.338	
1979		17.213	1.323	16	33	15	18.586	
Dal 21 ottobre al 31 dicembre	21	3.027	217	3	7	2	3.253	
Dal 1 gennaio al 20 ottobre	22	14.186	1.106	13	26	13	15.333	
1978		18.072	1.897	32	35	12	20.021	
Dal 21 ottobre al 31 dicembre	22	3.270	321	7	5	3	3.599	
Dal 1 gennaio al 20 ottobre	23	14.802	1.576	25	30	9	16.422	
1977		18.941	2.873	40	65	14	21.900	
Dal 21 ottobre al 31 dicembre	23	3.472	481	7	7	4	3.964	
Dal 1 gennaio al 20 ottobre	24	15.469	2.392	33	58	10	17.936	
1976		19.185	4.329	65	133	23	23.689	
Dal 21 ottobre al 31 dicembre	24	3.522	725	12	25	4	4.279	
Dal 1 gennaio al 20 ottobre	25	15.663	3.604	53	108	19	19.410	

Tavola 1.3 segue - Popolazione residente per stato civile, sesso, anno di nascita ed età

ANNI DI NASCITA	Età	Stato civile					Totale	
		Nubili	Coniugate		Separate legalmente	Divorziate		Vedove
			Totale	Di cui separate di fatto				
FEMMINE								
1975		19.917	6.349	64	197	42	25	26.530
Dal 21 ottobre al 31 dicembre	25	3.649	1.066	11	31	4	5	4.755
Dal 1 gennaio al 20 ottobre	26	16.268	5.283	53	166	38	20	21.775
1974		19.234	8.448	113	303	63	33	28.081
Dal 21 ottobre al 31 dicembre	26	3.562	1.437	20	55	8	3	5.065
Dal 1 gennaio al 20 ottobre	27	15.672	7.011	93	248	55	30	23.016
1973		17.883	10.614	128	434	73	28	29.032
Dal 21 ottobre al 31 dicembre	27	3.515	1.836	23	86	10	6	5.453
Dal 1 gennaio al 20 ottobre	28	14.368	8.778	105	348	63	22	23.579
1972		15.965	13.233	160	543	133	43	29.917
Dal 21 ottobre al 31 dicembre	28	3.045	2.339	29	94	20	7	5.505
Dal 1 gennaio al 20 ottobre	29	12.920	10.894	131	449	113	36	24.412
1971		14.218	15.492	195	736	204	54	30.704
Dal 21 ottobre al 31 dicembre	29	2.711	2.741	33	140	29	10	5.631
Dal 1 gennaio al 20 ottobre	30	11.507	12.751	162	596	175	44	25.073
1970		12.483	17.128	200	868	287	72	30.838
Dal 21 ottobre al 31 dicembre	30	2.457	3.223	25	139	45	9	5.873
Dal 1 gennaio al 20 ottobre	31	10.026	13.905	175	729	242	63	24.965
1969		11.439	19.194	223	1.085	425	100	32.243
Dal 21 ottobre al 31 dicembre	31	2.166	3.441	33	195	85	18	5.905
Dal 1 gennaio al 20 ottobre	32	9.273	15.753	190	890	340	82	26.338
1968		9.802	20.106	242	1.133	513	102	31.656
Dal 21 ottobre al 31 dicembre	32	1.810	3.624	56	198	88	20	5.740
Dal 1 gennaio al 20 ottobre	33	7.992	16.482	186	935	425	82	25.916
1967		8.843	20.985	295	1.268	632	152	31.880
Dal 21 ottobre al 31 dicembre	33	1.670	3.836	60	255	92	23	5.876
Dal 1 gennaio al 20 ottobre	34	7.173	17.149	235	1.013	540	129	26.004
1966		8.161	22.520	282	1.302	842	189	33.014
Dal 21 ottobre al 31 dicembre	34	1.479	4.035	40	225	151	40	5.930
Dal 1 gennaio al 20 ottobre	35	6.682	18.485	242	1.077	691	149	27.084
1965		7.533	23.128	315	1.426	971	232	33.290
Dal 21 ottobre al 31 dicembre	35	1.419	4.167	65	277	169	33	6.065
Dal 1 gennaio al 20 ottobre	36	6.114	18.961	250	1.149	802	199	27.225
1964		6.828	23.419	316	1.410	1.030	260	32.947
Dal 21 ottobre al 31 dicembre	36	1.284	4.390	44	288	194	52	6.208
Dal 1 gennaio al 20 ottobre	37	5.544	19.029	272	1.122	836	208	26.739
1963		5.854	22.299	288	1.392	1.100	276	30.921
Dal 21 ottobre al 31 dicembre	37	1.151	4.200	52	274	206	53	5.884
Dal 1 gennaio al 20 ottobre	38	4.703	18.099	236	1.118	894	223	25.037
1962		5.168	21.801	294	1.368	1.115	302	29.754
Dal 21 ottobre al 31 dicembre	38	947	4.095	57	260	205	63	5.570
Dal 1 gennaio al 20 ottobre	39	4.221	17.706	237	1.108	910	239	24.184
1961		4.674	21.230	282	1.289	1.156	334	28.683
Dal 21 ottobre al 31 dicembre	39	844	3.991	53	232	231	68	5.366
Dal 1 gennaio al 20 ottobre	40	3.830	17.239	229	1.057	925	266	23.317
1960		4.219	21.042	295	1.271	1.274	322	28.128
Dal 21 ottobre al 31 dicembre	40	782	3.831	47	244	238	51	5.146
Dal 1 gennaio al 20 ottobre	41	3.437	17.211	248	1.027	1.036	271	22.982
1959		3.880	20.719	285	1.237	1.248	422	27.506
Dal 21 ottobre al 31 dicembre	41	704	3.922	57	239	210	87	5.162
Dal 1 gennaio al 20 ottobre	42	3.176	16.797	228	998	1.038	335	22.344
1958		3.550	19.816	248	1.220	1.196	430	26.212
Dal 21 ottobre al 31 dicembre	42	676	3.693	42	238	222	78	4.907
Dal 1 gennaio al 20 ottobre	43	2.874	16.123	206	982	974	352	21.305
1957		3.219	19.971	269	1.183	1.236	463	26.072
Dal 21 ottobre al 31 dicembre	43	574	3.712	46	225	232	84	4.827
Dal 1 gennaio al 20 ottobre	44	2.645	16.259	223	958	1.004	379	21.245
1956		3.090	19.846	278	1.156	1.269	523	25.884
Dal 21 ottobre al 31 dicembre	44	619	3.527	56	204	204	93	4.647
Dal 1 gennaio al 20 ottobre	45	2.471	16.319	222	952	1.065	430	21.237
1955		2.844	20.014	245	1.095	1.279	654	25.886
Dal 21 ottobre al 31 dicembre	45	535	3.625	52	221	233	108	4.722
Dal 1 gennaio al 20 ottobre	46	2.309	16.389	193	874	1.046	546	21.164
1954		2.623	19.693	261	1.037	1.280	748	25.381
Dal 21 ottobre al 31 dicembre	46	498	3.739	31	203	215	139	4.794
Dal 1 gennaio al 20 ottobre	47	2.125	15.954	230	834	1.065	609	20.587
1953		2.385	19.402	228	978	1.230	765	24.760
Dal 21 ottobre al 31 dicembre	47	425	3.470	44	189	230	134	4.448
Dal 1 gennaio al 20 ottobre	48	1.960	15.932	184	789	1.000	631	20.312
1952		2.431	19.686	232	953	1.238	813	25.121
Dal 21 ottobre al 31 dicembre	48	459	3.494	43	160	219	157	4.489
Dal 1 gennaio al 20 ottobre	49	1.972	16.192	189	793	1.019	656	20.632
1951		2.269	20.004	239	942	1.201	995	25.411
Dal 21 ottobre al 31 dicembre	49	428	3.566	48	177	241	184	4.596
Dal 1 gennaio al 20 ottobre	50	1.841	16.438	191	765	960	811	20.815
1950		2.248	21.064	243	936	1.221	1.141	26.610
Dal 21 ottobre al 31 dicembre	50	398	3.933	51	171	217	198	4.917

Tavola 1.3 segue - Popolazione residente per stato civile, sesso, anno di nascita ed età

ANNI DI NASCITA	Età	Stato civile						Totale
		Nubili	Coniugate		Separate legalmente	Divorziate	Vedove	
			Totale	Di cui separate di fatto				
FEMMINE								
Dal 1 gennaio al 20 ottobre	51	1.850	17.131	192	765	1.004	943	21.693
1949		2.288	21.372	213	886	1.209	1.427	27.182
Dal 21 ottobre al 31 dicembre	51	394	3.724	37	177	235	246	4.776
Dal 1 gennaio al 20 ottobre	52	1.894	17.648	176	709	974	1.181	22.406
1948		2.242	22.563	243	909	1.319	1.638	28.671
Dal 21 ottobre al 31 dicembre	52	433	4.105	42	159	233	288	5.218
Dal 1 gennaio al 20 ottobre	53	1.809	18.458	201	750	1.086	1.350	23.453
1947		2.164	22.271	262	875	1.254	1.883	28.447
Dal 21 ottobre al 31 dicembre	53	392	4.003	50	137	237	314	5.083
Dal 1 gennaio al 20 ottobre	54	1.772	18.268	212	738	1.017	1.569	23.364
1946		2.163	23.361	277	847	1.264	2.159	29.794
Dal 21 ottobre al 31 dicembre	54	411	4.180	55	145	229	346	5.311
Dal 1 gennaio al 20 ottobre	55	1.752	19.181	222	702	1.035	1.813	24.483
1945		1.776	17.606	174	698	928	1.908	22.916
Dal 21 ottobre al 31 dicembre	55	315	3.105	30	129	167	338	4.054
Dal 1 gennaio al 20 ottobre	56	1.461	14.501	144	569	761	1.570	18.862
1944		1.801	18.976	177	659	993	2.275	24.704
Dal 21 ottobre al 31 dicembre	56	302	3.340	25	112	168	398	4.320
Dal 1 gennaio al 20 ottobre	57	1.499	15.636	152	547	825	1.877	20.384
1943		1.811	18.371	193	643	926	2.417	24.168
Dal 21 ottobre al 31 dicembre	57	347	3.427	35	147	173	443	4.537
Dal 1 gennaio al 20 ottobre	58	1.464	14.944	158	496	753	1.974	19.631
1942		1.754	18.894	173	632	924	2.933	25.137
Dal 21 ottobre al 31 dicembre	58	312	3.428	26	111	169	518	4.538
Dal 1 gennaio al 20 ottobre	59	1.442	15.466	147	521	755	2.415	20.599
1941		1.940	19.376	184	593	855	3.507	26.271
Dal 21 ottobre al 31 dicembre	59	319	3.155	27	97	143	559	4.273
Dal 1 gennaio al 20 ottobre	60	1.621	16.221	157	496	712	2.948	21.998
1940		2.103	20.781	185	581	926	4.131	28.522
Dal 21 ottobre al 31 dicembre	60	401	3.968	36	118	167	755	5.409
Dal 1 gennaio al 20 ottobre	61	1.702	16.813	149	463	759	3.376	23.113
1939		2.154	20.117	172	562	772	4.469	28.074
Dal 21 ottobre al 31 dicembre	61	412	3.765	38	107	134	751	5.169
Dal 1 gennaio al 20 ottobre	62	1.742	16.352	134	455	638	3.718	22.905
1938		2.041	18.843	159	485	721	4.932	27.022
Dal 21 ottobre al 31 dicembre	62	421	3.616	30	106	125	903	5.171
Dal 1 gennaio al 20 ottobre	63	1.620	15.227	129	379	596	4.029	21.851
1937		1.901	17.079	135	385	624	5.062	25.051
Dal 21 ottobre al 31 dicembre	63	387	3.473	18	77	114	917	4.968
Dal 1 gennaio al 20 ottobre	64	1.514	13.606	117	308	510	4.145	20.083
1936		1.815	15.320	131	349	564	5.264	23.312
Dal 21 ottobre al 31 dicembre	64	322	2.886	24	61	107	904	4.280
Dal 1 gennaio al 20 ottobre	65	1.493	12.434	107	288	457	4.360	19.032
1935		1.944	15.231	118	324	531	6.248	24.278
Dal 21 ottobre al 31 dicembre	65	376	2.890	16	51	122	1.124	4.563
Dal 1 gennaio al 20 ottobre	66	1.568	12.341	102	273	409	5.124	19.715
1934		2.006	14.225	121	293	455	6.304	23.283
Dal 21 ottobre al 31 dicembre	66	390	2.720	23	65	75	1.171	4.421
Dal 1 gennaio al 20 ottobre	67	1.616	11.505	98	228	380	5.133	18.862
1933		1.949	13.181	111	255	469	6.765	22.619
Dal 21 ottobre al 31 dicembre	67	342	2.568	16	51	83	1.216	4.260
Dal 1 gennaio al 20 ottobre	68	1.607	10.613	95	204	386	5.549	18.359
1932		2.104	12.237	100	221	423	7.316	22.301
Dal 21 ottobre al 31 dicembre	68	388	2.329	16	44	78	1.306	4.145
Dal 1 gennaio al 20 ottobre	69	1.716	9.908	84	177	345	6.010	18.156
1931		2.041	11.732	85	197	380	7.658	22.008
Dal 21 ottobre al 31 dicembre	69	400	2.251	19	34	77	1.387	4.149
Dal 1 gennaio al 20 ottobre	70	1.641	9.481	66	163	303	6.271	17.859
1930		2.214	11.076	93	164	362	8.536	22.352
Dal 21 ottobre al 31 dicembre	70	409	2.171	19	28	64	1.625	4.297
Dal 1 gennaio al 20 ottobre	71	1.805	8.905	74	136	298	6.911	18.055
1929		2.098	9.472	82	139	310	8.569	20.588
Dal 21 ottobre al 31 dicembre	71	374	1.799	14	25	66	1.594	3.858
Dal 1 gennaio al 20 ottobre	72	1.724	7.673	68	114	244	6.975	16.730
1928		2.050	8.193	74	138	317	8.780	19.478
Dal 21 ottobre al 31 dicembre	72	405	1.576	18	24	78	1.626	3.709
Dal 1 gennaio al 20 ottobre	73	1.645	6.617	56	114	239	7.154	15.769
1927		1.926	7.504	57	118	276	9.057	18.881
Dal 21 ottobre al 31 dicembre	73	350	1.467	18	16	62	1.690	3.585
Dal 1 gennaio al 20 ottobre	74	1.576	6.037	39	102	214	7.367	15.296
1926		1.833	6.572	61	79	257	9.141	17.882
Dal 21 ottobre al 31 dicembre	74	354	1.294	11	10	49	1.689	3.396
Dal 1 gennaio al 20 ottobre	75	1.479	5.278	50	69	208	7.452	14.486
1925		1.893	5.931	52	74	235	9.528	17.661
Dal 21 ottobre al 31 dicembre	75	348	1.140	6	18	40	1.837	3.383
Dal 1 gennaio al 20 ottobre	76	1.545	4.791	46	56	195	7.691	14.278
1924		1.808	5.201	49	83	206	9.617	16.915

Tavola 1.3 segue - Popolazione residente per stato civile, sesso, anno di nascita ed età

ANNI DI NASCITA	Età	Stato civile						Totale
		Nubili	Coniugate		Separate legalmente	Divorziate	Vedove	
			Totale	Di cui separate di fatto				
FEMMINE								
Dal 21 ottobre al 31 dicembre	76	344	1.040	14	16	34	1.833	3.267
Dal 1 gennaio al 20 ottobre	77	1.464	4.161	35	67	172	7.784	13.648
1923		1.769	4.700	45	55	209	9.883	16.616
Dal 21 ottobre al 31 dicembre	77	359	966	8	10	45	1.793	3.173
Dal 1 gennaio al 20 ottobre	78	1.410	3.734	37	45	164	8.090	13.443
1922		1.605	3.835	40	50	179	9.735	15.404
Dal 21 ottobre al 31 dicembre	78	294	707	10	7	27	1.768	2.803
Dal 1 gennaio al 20 ottobre	79	1.311	3.128	30	43	152	7.967	12.601
1921		1.602	3.396	34	40	170	9.945	15.153
Dal 21 ottobre al 31 dicembre	79	347	803	9	5	33	2.041	3.229
Dal 1 gennaio al 20 ottobre	80	1.255	2.593	25	35	137	7.904	11.924
1920		1.361	2.729	30	36	135	9.773	14.034
Dal 21 ottobre al 31 dicembre	80	256	489	12	7	26	1.738	2.516
Dal 1 gennaio al 20 ottobre	81	1.105	2.240	18	29	109	8.035	11.518
1919		869	1.432	16	20	67	6.247	8.635
Dal 21 ottobre al 31 dicembre	81	275	467	7	6	17	1.972	2.737
Dal 1 gennaio al 20 ottobre	82	594	965	9	14	50	4.275	5.898
1918		632	904	13	18	54	4.754	6.362
Dal 21 ottobre al 31 dicembre	82	130	171	1	2	7	878	1.188
Dal 1 gennaio al 20 ottobre	83	502	733	12	16	47	3.876	5.174
1917		647	819	15	17	43	4.638	6.164
Dal 21 ottobre al 31 dicembre	83	102	163	9	2	8	857	1.132
Dal 1 gennaio al 20 ottobre	84	545	656	6	15	35	3.781	5.032
1916		764	854	10	15	48	5.522	7.203
Dal 21 ottobre al 31 dicembre	84	146	170	3	2	7	978	1.303
Dal 1 gennaio al 20 ottobre	85	618	684	7	13	41	4.544	5.900
1915		865	828	14	15	45	6.876	8.629
Dal 21 ottobre al 31 dicembre	85	179	172	2	5	8	1.299	1.663
Dal 1 gennaio al 20 ottobre	86	686	656	12	10	37	5.577	6.966
1914		794	679	10	9	36	6.517	8.035
Dal 21 ottobre al 31 dicembre	86	166	136	3	2	6	1.307	1.617
Dal 1 gennaio al 20 ottobre	87	628	543	7	7	30	5.210	6.418
1913		721	481	11	10	33	5.818	7.063
Dal 21 ottobre al 31 dicembre	87	152	100	3	2	10	1.133	1.397
Dal 1 gennaio al 20 ottobre	88	569	381	8	8	23	4.685	5.666
1912		625	353	12	7	24	5.122	6.131
Dal 21 ottobre al 31 dicembre	88	153	91	4	1	7	1.084	1.336
Dal 1 gennaio al 20 ottobre	89	472	262	8	6	17	4.038	4.795
1911		566	280	7	5	27	4.175	5.053
Dal 21 ottobre al 31 dicembre	89	110	51	-	2	6	873	1.042
Dal 1 gennaio al 20 ottobre	90	456	229	7	3	21	3.302	4.011
1910		447	167	4	9	16	3.559	4.198
Dal 21 ottobre al 31 dicembre	90	115	41	-	3	2	776	937
Dal 1 gennaio al 20 ottobre	91	332	126	4	6	14	2.783	3.261
1909		330	101	1	5	9	2.620	3.065
Dal 21 ottobre al 31 dicembre	91	65	25	-	2	3	557	652
Dal 1 gennaio al 20 ottobre	92	265	76	1	3	6	2.063	2.413
1908		264	70	3	4	9	2.089	2.436
Dal 21 ottobre al 31 dicembre	92	51	16	-	3	2	444	516
Dal 1 gennaio al 20 ottobre	93	213	54	3	1	7	1.645	1.920
1907		199	45	1	3	1	1.431	1.679
Dal 21 ottobre al 31 dicembre	93	42	9	-	1	-	334	386
Dal 1 gennaio al 20 ottobre	94	157	36	1	-	3	1.097	1.293
1906		153	20	1	3	2	1.028	1.206
Dal 21 ottobre al 31 dicembre	94	34	5	-	-	1	237	277
Dal 1 gennaio al 20 ottobre	95	119	15	1	3	1	791	929
1905		93	16	-	3	4	706	822
Dal 21 ottobre al 31 dicembre	95	16	4	-	-	-	162	182
Dal 1 gennaio al 20 ottobre	96	77	12	-	3	4	544	640
1904		51	18	2	-	3	472	544
Dal 21 ottobre al 31 dicembre	96	12	2	-	-	-	111	125
Dal 1 gennaio al 20 ottobre	97	39	16	2	-	3	361	419
1903		50	7	-	1	2	300	360
Dal 21 ottobre al 31 dicembre	97	12	1	-	-	-	63	76
Dal 1 gennaio al 20 ottobre	98	38	6	-	1	2	237	284
1902		25	3	-	-	2	222	252
Dal 21 ottobre al 31 dicembre	98	6	1	-	-	-	63	70
Dal 1 gennaio al 20 ottobre	99	19	2	-	-	2	159	182
1901		24	2	-	-	2	121	149
Dal 21 ottobre al 31 dicembre	99	6	-	-	-	-	32	38
Dal 1 gennaio al 20 ottobre	100	18	2	-	-	2	89	111
1900 e anni precedenti		24	2	-	-	-	172	198
TOTALE		675.672	916.458	10.338	38.559	40.915	252.811	1.924.415

Tavola 1.4 - Popolazione residente in età di 6 anni e più per grado di istruzione, sesso e classe di età

CLASSI DI ETÀ	Laurea	Diploma universitario o terziario di tipo non universitario	Diplomi di scuola secondaria superiore			Totale	Licenza di scuola media inferiore o di avviamento professionale	Licenza di scuola elementare	Alfabeti privi di titoli di studio	Analfabeti	Totale
			Maturità liceali	Altri diplomi di maturità (corso di 4-5 anni)	Diploma scolastico di qualifica						
TOTALE											
6-10	-	-	-	-	-	-	-	10.190	143.324	415	153.929
11-14	-	-	-	-	-	-	33.244	85.606	2.104	55	121.009
15-19	-	-	11.597	12.138	8.560	32.295	122.201	2.673	882	192	158.243
20-24	2.841	2.633	51.020	71.351	13.685	136.056	51.915	2.611	625	352	197.033
25-29	40.466	8.377	32.155	94.553	20.904	147.612	79.342	4.739	1.142	561	282.239
30-34	54.813	8.558	21.367	94.119	26.459	141.945	105.114	7.580	1.787	797	320.594
35-39	46.593	7.736	19.940	89.147	29.140	138.227	114.583	11.335	2.277	1.015	321.766
40-44	35.485	5.970	17.430	70.465	23.941	111.836	95.637	18.363	2.364	965	270.620
45-49	29.850	3.746	12.474	52.789	20.294	85.557	89.225	35.871	2.721	868	247.838
50-54	26.893	2.744	8.355	46.669	16.309	71.333	92.961	65.876	3.551	968	264.326
55-59	19.580	2.158	7.056	34.904	10.061	52.021	78.896	83.146	5.088	1.124	242.013
60-64	16.074	1.880	6.333	30.016	7.472	43.821	74.014	110.732	8.697	1.913	257.131
65-69	11.462	1.217	5.151	17.980	4.203	27.334	51.589	106.640	12.714	2.736	213.692
70-74	10.264	916	5.024	14.092	3.479	22.595	42.697	89.074	11.514	2.508	179.568
75 e più	14.891	1.459	5.998	18.985	4.967	29.950	53.566	148.024	28.920	4.998	281.808
Totale	309.212	47.394	203.900	647.208	189.474	1.040.582	1.084.984	782.460	227.710	19.467	3.511.809
MASCHI											
6-10	-	-	-	-	-	-	-	5.169	73.885	233	79.287
11-14	-	-	-	-	-	-	16.588	44.237	1.153	28	62.006
15-19	-	-	4.787	5.410	4.459	14.656	64.383	1.631	506	104	81.280
20-24	1.054	890	22.214	34.973	6.958	64.145	32.508	1.577	320	201	100.695
25-29	17.102	2.810	14.972	48.179	9.443	72.594	47.452	2.851	527	302	143.638
30-34	26.409	2.873	9.537	48.237	10.478	68.252	59.607	4.403	984	446	162.974
35-39	23.790	2.419	8.985	46.573	9.776	65.334	62.921	6.059	1.314	567	162.404
40-44	18.992	1.834	8.101	39.071	7.012	54.184	49.621	8.331	1.235	541	134.738
45-49	16.325	1.325	5.741	31.266	6.093	43.100	43.803	14.698	1.182	424	120.857
50-54	15.600	908	3.628	29.255	5.911	38.794	44.061	26.091	1.382	454	127.290
55-59	12.055	742	2.864	22.664	4.004	29.532	37.987	33.834	1.703	479	116.332
60-64	10.502	651	2.924	18.858	3.173	24.955	36.419	46.160	2.787	710	122.184
65-69	7.510	409	2.478	10.919	1.805	15.202	24.443	45.437	4.107	922	98.030
70-74	6.505	368	2.469	8.032	1.333	11.834	19.006	35.040	3.485	776	77.014
75 e più	8.894	488	2.488	9.110	1.491	13.089	19.411	43.589	6.677	1.207	93.355
Totale	164.738	15.717	91.188	352.547	71.936	515.671	558.210	319.107	101.247	7.394	1.682.084
FEMMINE											
6-10	-	-	-	-	-	-	-	5.021	69.439	182	74.642
11-14	-	-	-	-	-	-	16.656	41.369	951	27	59.003
15-19	-	-	6.810	6.728	4.101	17.639	57.818	1.042	376	88	76.963
20-24	1.787	1.743	28.806	36.378	6.727	71.911	19.407	1.034	305	151	96.338
25-29	23.364	5.567	17.183	46.374	11.461	75.018	31.890	1.888	615	259	138.601
30-34	28.404	5.685	11.830	45.882	15.981	73.693	45.507	3.177	803	351	157.620
35-39	22.803	5.317	10.955	42.574	19.364	72.893	51.662	5.276	963	448	159.362
40-44	16.493	4.136	9.329	31.394	16.929	57.652	46.016	10.032	1.129	424	135.882
45-49	13.525	2.421	6.733	21.523	14.201	42.457	45.422	21.173	1.539	444	126.981
50-54	11.293	1.836	4.727	17.414	10.398	32.539	48.900	39.785	2.169	514	137.036
55-59	7.525	1.416	4.192	12.240	6.057	22.489	40.909	49.312	3.385	645	125.681
60-64	5.572	1.229	3.409	11.158	4.299	18.866	37.595	64.572	5.910	1.203	134.947
65-69	3.952	808	2.673	7.061	2.398	12.132	27.146	61.203	8.607	1.814	115.662
70-74	3.759	548	2.555	6.060	2.146	10.761	23.691	54.034	8.029	1.732	102.554
75 e più	5.997	971	3.510	9.875	3.476	16.861	34.155	104.435	22.243	3.791	188.453
Totale	144.474	31.677	112.712	294.661	117.538	524.911	526.774	463.353	126.463	12.073	1.829.725

Tavola 1.5 - Popolazione residente appartenente alle forze di lavoro per condizione professionale, sesso e classe di età

CLASSI DI ETÀ	Occupati	In cerca di occupazione			Totale	Totale
		In cerca di 1 ^a occupazione	Disoccupati	Altre persone in cerca di lavoro		
TOTALE						
15-19	18.086	6.170	2.374	1.692	10.236	28.322
20-24	106.974	6.454	6.884	3.998	17.336	124.310
25-29	223.670	4.218	8.204	3.912	16.334	240.004
30-34	273.692	1.616	7.857	3.160	12.633	286.325
35-39	271.741	717	6.796	2.813	10.326	282.067
40-44	224.749	326	5.214	1.989	7.529	232.278
45-49	194.826	186	4.104	1.525	5.815	200.641
50-54	170.106	90	3.779	1.222	5.091	175.197
55-59	88.541	52	2.453	766	3.271	91.812
60-64	47.327	19	1.120	417	1.556	48.883
65 e più	27.462	24	166	271	461	27.923
Totale	1.647.174	19.872	48.951	21.765	90.588	1.737.762
MASCHI						
15-19	11.037	3.254	1.382	859	5.495	16.532
20-24	57.198	3.397	3.681	1.876	8.954	66.152
25-29	119.301	1.966	4.122	1.645	7.733	127.034
30-34	150.020	697	3.810	974	5.481	155.501
35-39	152.495	255	3.138	707	4.100	156.595
40-44	126.609	117	2.478	454	3.049	129.658
45-49	112.677	82	2.178	349	2.609	115.286
50-54	104.386	33	2.198	363	2.594	106.980
55-59	56.667	31	1.604	345	1.980	58.647
60-64	35.585	13	990	271	1.274	36.859
65 e più	20.853	13	116	153	282	21.135
Totale	946.828	9.858	25.697	7.996	43.551	990.379
FEMMINE						
15-19	7.049	2.916	992	833	4.741	11.790
20-24	49.776	3.057	3.203	2.122	8.382	58.158
25-29	104.369	2.252	4.082	2.267	8.601	112.970
30-34	123.672	919	4.047	2.186	7.152	130.824
35-39	119.246	462	3.658	2.106	6.226	125.472
40-44	98.140	209	2.736	1.535	4.480	102.620
45-49	82.149	104	1.926	1.176	3.206	85.355
50-54	65.720	57	1.581	859	2.497	68.217
55-59	31.874	21	849	421	1.291	33.165
60-64	11.742	6	130	146	282	12.024
65 e più	6.609	11	50	118	179	6.788
Totale	700.346	10.014	23.254	13.769	47.037	747.383

Tavola 1.6 - Popolazione residente appartenente alle forze di lavoro per condizione professionale, sesso e grado di istruzione

GRADO DI ISTRUZIONE	Occupati	In cerca di occupazione			Totale	Totale
		In cerca di 1 ^a occupazione	Disoccupati	Altre persone in cerca di lavoro		
TOTALE						
LAUREA	235.245	2.565	2.707	2.111	7.383	242.628
<i>di cui con specializzazione e/o dottorato</i>	45.458	181	335	289	805	46.263
DIPLOMA UNIVERSITARIO O TERZIARIO DI TIPO NON UNIVERSITARIO	35.430	426	650	476	1.552	36.982
DIPLOMA DI SCUOLA SECONDARIA SUPERIORE	703.621	8.077	15.283	9.277	32.637	736.258
Maturità liceali	99.905	1.421	2.579	2.941	6.941	106.846
Altri diplomi di maturità (corso 4-5 anni)	474.229	5.043	8.620	4.784	18.447	492.676
Diploma scolastico di qualifica	129.487	1.613	4.084	1.552	7.249	136.736
LICENZA DI SCUOLA MEDIA INFERIORE O DI AVVIAMENTO PROFESSIONALE	534.272	7.982	23.357	7.647	38.986	573.258
LICENZA DI SCUOLA ELEMENTARE	125.561	654	5.981	1.895	8.530	134.091
ALFABETI PRIVI DI TITOLO DI STUDIO	11.016	130	775	293	1.198	12.214
ANALFABETI	2.029	38	198	66	302	2.331
Totale	1.647.174	19.872	48.951	21.765	90.588	1.737.762
MASCHI						
LAUREA	131.932	1.152	1.224	809	3.185	135.117
<i>di cui con specializzazione e/o dottorato</i>	25.977	83	145	107	335	26.312
DIPLOMA UNIVERSITARIO O TERZIARIO DI TIPO NON UNIVERSITARIO	12.819	149	206	136	491	13.310
DIPLOMA DI SCUOLA SECONDARIA SUPERIORE	379.674	3.754	6.808	3.614	14.176	393.850
Maturità liceali	50.528	568	1.127	1.168	2.863	53.391
Altri diplomi di maturità (corso 4-5 anni)	273.507	2.499	4.314	2.030	8.843	282.350
Diploma scolastico di qualifica	55.639	687	1.367	416	2.470	58.109
LICENZA DI SCUOLA MEDIA INFERIORE O DI AVVIAMENTO PROFESSIONALE	335.432	4.320	12.909	2.820	20.049	355.481
LICENZA DI SCUOLA ELEMENTARE	78.441	394	3.893	490	4.777	83.218
ALFABETI PRIVI DI TITOLO DI STUDIO	7.063	64	516	101	681	7.744
ANALFABETI	1.467	25	141	26	192	1.659
Totale	946.828	9.858	25.697	7.996	43.551	990.379
FEMMINE						
LAUREA	103.313	1.413	1.483	1.302	4.198	107.511
<i>di cui con specializzazione e/o dottorato</i>	19.481	98	190	182	470	19.951
DIPLOMA UNIVERSITARIO O TERZIARIO DI TIPO NON UNIVERSITARIO	22.611	277	444	340	1.061	23.672
DIPLOMA DI SCUOLA SECONDARIA SUPERIORE	323.947	4.323	8.475	5.663	18.461	342.408
Maturità liceali	49.377	853	1.452	1.773	4.078	53.455
Altri diplomi di maturità (corso 4-5 anni)	200.722	2.544	4.306	2.754	9.604	210.326
Diploma scolastico di qualifica	73.848	926	2.717	1.136	4.779	78.627
LICENZA DI SCUOLA MEDIA INFERIORE O DI AVVIAMENTO PROFESSIONALE	198.840	3.662	10.448	4.827	18.937	217.777
LICENZA DI SCUOLA ELEMENTARE	47.120	260	2.088	1.405	3.753	50.873
ALFABETI PRIVI DI TITOLO DI STUDIO	3.953	66	259	192	517	4.470
ANALFABETI	562	13	57	40	110	672
Totale	700.346	10.014	23.254	13.769	47.037	747.383

Tavola 1.7 - Popolazione residente appartenente alle forze di lavoro per condizione professionale, sesso e stato civile

STATO CIVILE	Occupati	In cerca di occupazione			Totale	Totale
		In cerca di 1 ^a occupazione	Disoccupati	Altre persone in cerca di lavoro		
TOTALE						
Celibi/nubili	572.393	17.711	25.864	10.863	54.438	626.831
Coniugati/e	963.206	1.948	18.729	9.486	30.163	993.369
<i>di cui separati/e di fatto</i>	<i>11.616</i>	<i>62</i>	<i>692</i>	<i>207</i>	<i>961</i>	<i>12.577</i>
Separati/e legalmente	48.920	115	2.059	603	2.777	51.697
Divorziati/e	41.854	72	1.680	498	2.250	44.104
Vedovi/e	20.801	26	619	315	960	21.761
Totale	1.647.174	19.872	48.951	21.765	90.588	1.737.762
MASCHI						
Celibi	334.429	9.388	15.171	5.609	30.168	364.597
Coniugati	565.982	420	8.780	2.032	11.232	577.214
<i>di cui separati di fatto</i>	<i>5.830</i>	<i>15</i>	<i>327</i>	<i>60</i>	<i>402</i>	<i>6.232</i>
Separati legalmente	23.179	24	869	173	1.066	24.245
Divorziati	17.400	24	723	141	888	18.288
Vedovi	5.838	2	154	41	197	6.035
Totale	946.828	9.858	25.697	7.996	43.551	990.379
FEMMINE						
Nubili	237.964	8.323	10.693	5.254	24.270	262.234
Coniugate	397.224	1.528	9.949	7.454	18.931	416.155
<i>di cui separate di fatto</i>	<i>5.786</i>	<i>47</i>	<i>365</i>	<i>147</i>	<i>559</i>	<i>6.345</i>
Separate legalmente	25.741	91	1.190	430	1.711	27.452
Divorziate	24.454	48	957	357	1.362	25.816
Vedove	14.963	24	465	274	763	15.726
Totale	700.346	10.014	23.254	13.769	47.037	747.383

Tavola 1.8 - Occupati per posizione nella professione, sesso e classe di età

CLASSI DI ETÀ	Dipendente o in altra posizione subordinata	Indipendente					Totale	Totale
		Imprenditore	Libero professionista	Lavoratore in proprio	Socio di cooperativa	Coadiuvante familiare		
TOTALE								
15-19	17.077	32	-	503	223	251	1.009	18.086
20-24	96.446	586	2.048	4.836	1.716	1.342	10.528	106.974
25-29	188.263	2.368	9.966	16.570	3.693	2.810	35.407	223.670
30-34	217.636	5.244	16.325	27.254	3.984	3.249	56.056	273.692
35-39	209.010	7.103	16.541	32.346	3.665	3.076	62.731	271.741
40-44	173.098	6.279	12.498	27.535	2.683	2.656	51.651	224.749
45-49	149.228	5.737	9.934	25.232	2.098	2.597	45.598	194.826
50-54	124.359	6.140	8.060	27.299	1.596	2.652	45.747	170.106
55-59	50.815	5.598	6.203	22.951	935	2.039	37.726	88.541
60-64	18.110	4.421	5.093	18.242	475	986	29.217	47.327
65-69	3.561	2.181	2.854	6.882	138	329	12.384	15.945
70-74	1.258	1.027	1.635	2.629	35	121	5.447	6.705
75 e più	1.022	710	1.089	1.852	50	89	3.790	4.812
Totale	1.249.883	47.426	92.246	214.131	21.291	22.197	397.291	1.647.174
MASCHI								
15-19	10.359	22	-	333	134	189	678	11.037
20-24	50.220	427	1.244	3.527	889	891	6.978	57.198
25-29	96.072	1.780	5.603	12.330	1.847	1.669	23.229	119.301
30-34	112.402	4.082	9.149	20.658	2.221	1.508	37.618	150.020
35-39	109.626	5.565	9.798	24.332	2.099	1.075	42.869	152.495
40-44	90.822	4.929	7.895	20.693	1.547	723	35.787	126.609
45-49	80.750	4.485	6.692	19.000	1.203	547	31.927	112.677
50-54	72.097	4.778	5.791	20.276	941	503	32.289	104.386
55-59	29.261	4.336	4.679	17.345	597	449	27.406	56.667
60-64	12.500	3.711	4.174	14.515	342	343	23.085	35.585
65-69	2.247	1.887	2.414	5.481	98	105	9.985	12.232
70-74	816	875	1.418	2.022	22	55	4.392	5.208
75 e più	575	579	951	1.245	35	28	2.838	3.413
Totale	667.747	37.456	59.808	161.757	11.975	8.085	279.081	946.828
FEMMINE								
15-19	6.718	10	-	170	89	62	331	7.049
20-24	46.226	159	804	1.309	827	451	3.550	49.776
25-29	92.191	588	4.363	4.240	1.846	1.141	12.178	104.369
30-34	105.234	1.162	7.176	6.596	1.763	1.741	18.438	123.672
35-39	99.384	1.538	6.743	8.014	1.566	2.001	19.862	119.246
40-44	82.276	1.350	4.603	6.842	1.136	1.933	15.864	98.140
45-49	68.478	1.252	3.242	6.232	895	2.050	13.671	82.149
50-54	52.262	1.362	2.269	7.023	655	2.149	13.458	65.720
55-59	21.554	1.262	1.524	5.606	338	1.590	10.320	31.874
60-64	5.610	710	919	3.727	133	643	6.132	11.742
65-69	1.314	294	440	1.401	40	224	2.399	3.713
70-74	442	152	217	607	13	66	1.055	1.497
75 e più	447	131	138	607	15	61	952	1.399
Totale	582.136	9.970	32.438	52.374	9.316	14.112	118.210	700.346

Tavola 1.9 - Occupati per posizione nella professione, sesso e settore di attività economica

SETTORI DI ATTIVITÀ ECONOMICA	Dipendente o in altra posizione subordinata	Indipendente				Totale	Totale
		Imprenditore e libero professionista	Lavoratore in proprio	Socio di cooperativa	Coadiuvante familiare		
TOTALE							
AGRICOLTURA E PESCA	11.107	1.023	5.244	306	1.056	7.629	18.736
Agricoltura, caccia e silvicoltura	10.234	944	4.940	279	1.024	7.187	17.421
Pesca, piscicoltura e servizi connessi	873	79	304	27	32	442	1.315
INDUSTRIA	387.391	24.256	41.684	4.360	3.308	73.608	460.999
Estrazione di carbon fossile, petrolio greggio, minerali, ecc.	5.783	206	302	37	19	564	6.347
Industria alimentare delle bevande e del tabacco	20.324	1.177	2.233	514	199	4.123	24.447
Industria tessile, dell'abbigliamento, della lavorazione di pellami e del cuoio	42.436	3.280	6.281	533	678	10.772	53.208
Industria del legno e dei prodotti in legno (esclusi i mobili), della carta, stampa ed editoria	38.026	3.814	5.953	657	424	10.848	48.874
Cokeria, raffineria, industria chimica e farmaceutica, industria della gomma e della plastica	70.745	3.228	3.456	666	273	7.623	78.368
Lavorazione di minerali non metalliferi (cemento, vetro, ceramica)	7.650	522	1.616	94	125	2.357	10.007
Siderurgia, industria metalmeccanica, elettronica e fabbricazione di mezzi di trasporto	175.058	9.767	14.723	1.509	1.138	27.137	202.195
Fabbricazione di mobili e altre industrie manifatturiere compreso il recupero e la preparazione per il riciclaggio	16.590	1.882	6.211	270	411	8.774	25.364
Produzione e distribuzione di energia elettrica, acqua e gas	10.779	380	909	80	41	1.410	12.189
COSTRUZIONI E INSTALLAZIONE DI IMPIANTI	58.284	11.016	28.210	1.048	1.210	41.484	99.768
Costruzioni edili, opere pubbliche e installazione dei servizi nei fabbricati	58.284	11.016	28.210	1.048	1.210	41.484	99.768
COMMERCIO, RIPARAZIONI, PUBBLICI ESERCIZI, TRASPORTI E COMUNICAZIONI	276.162	24.553	89.863	6.970	9.965	131.351	407.513
Commercio, manutenzione e riparazione di autoveicoli e motocicli, vendita al dettaglio di carburante per autotrazione	27.547	2.422	11.152	420	1.049	15.043	42.590
Commercio all'ingrosso e intermediari del commercio, esclusi autoveicoli e motocicli	59.846	8.928	14.540	887	887	25.242	85.088
Commercio al dettaglio escluso quello di autoveicoli e di motocicli, riparazione di beni personali e per la casa	74.807	7.164	37.851	1.318	4.680	51.013	125.820
Alberghi, campeggi, bar, ristoranti, ecc.	42.733	3.520	14.244	1.174	2.853	21.791	64.524
Trasporti (pubblici e privati), magazzino, poste e telecomunicazioni	71.229	2.519	12.076	3.171	496	18.262	89.491
CREDITO, ASSICURAZIONI E ALTRI SERVIZI ALLA PRODUZIONE E/O AL CONSUMO	199.312	48.421	23.959	2.243	1.084	75.707	275.019
Credito, assicurazioni, intermediazione monetaria e finanziaria	82.402	5.803	4.844	255	286	11.188	93.590
Informatica e attività connesse, ricerca e sviluppo	49.641	7.186	5.232	366	77	12.861	62.502
Attività professionali e di consulenza, immobiliari e di noleggio (studi legali, di progettazione, di mercato, contabilità, vigilanza e pulizia)	67.269	35.432	13.883	1.622	721	51.658	118.927
SERVIZI SOCIALI E ALLE PERSONE	316.747	30.322	25.098	6.353	5.574	67.347	384.094
Pubblica Amministrazione centrale e locale, Difesa, attività giudiziarie, sicurezza nazionale, assicurazione sociale obbligatoria	72.336	2.280	-	-	-	2.280	74.616
Istruzione e formazione pubblica e privata	87.585	5.762	2.870	1.107	305	10.044	97.629
Sanità e assistenza sociale pubblica e privata	83.343	14.815	4.866	2.347	503	22.531	105.874
Organizzazioni associative, politiche e sindacali	6.036	457	365	182	34	1.038	7.074
Attività ricreative, culturali e sportive	13.147	4.667	3.583	562	133	8.945	22.092
Altre attività di servizi	24.071	2.341	11.629	1.376	684	16.030	40.101
Servizi domestici presso famiglie e convivenze	30.229	-	1.785	779	3.915	6.479	36.708
ORGANISMI INTERNAZIONALI O DI ALTRI PAESI	880	81	73	11	-	165	1.045
Organizzazioni ed organismi extraterritoriali	880	81	73	11	-	165	1.045
TOTALE	1.249.883	139.672	214.131	21.291	22.197	397.291	1.647.174

Tavola 1.9 segue - Occupati per posizione nella professione, sesso e settore di attività economica

SETTORI DI ATTIVITÀ ECONOMICA	Dipendente o in altra posizione subordinata	Indipendente			Totale	Totale	
		Imprenditore e libero professionista	Lavoratore in proprio	Socio di cooperativa			Coadiuvante familiare
MASCHI							
AGRICOLTURA E PESCA	6.616	793	4.168	199	445	12.221	
Agricoltura, caccia e silvicoltura	6.038	735	3.935	178	426	11.312	
Pesca, piscicoltura e servizi connessi	578	58	233	21	19	909	
INDUSTRIA	254.619	19.052	34.301	2.717	1.413	312.102	
Estrazione di carbon fossile, petrolio greggio, minerali, ecc.	4.023	183	260	29	9	4.504	
Industria alimentare delle bevande e del tabacco	12.532	914	1.883	395	69	15.793	
Industria tessile, dell'abbigliamento, della lavorazione di pellami e del cuoio	15.921	2.209	3.786	178	198	22.292	
Industria del legno e dei prodotti in legno (esclusi i mobili), della carta, stampa ed editoria	24.604	2.699	4.922	399	185	32.809	
Cokeria, raffineria, industria chimica e farmaceutica, industria della gomma e della plastica	43.827	2.610	2.751	353	107	49.648	
Lavorazione di minerali non metalliferi (cemento, vetro, ceramica)	5.602	436	1.400	72	64	7.574	
Siderurgia, industria metalmeccanica, elettronica e fabbricazione di mezzi di trasporto	128.143	8.113	12.704	1.043	506	150.509	
Fabbricazione di mobili e altre industrie manifatturiere compreso il recupero e la preparazione per il riciclaggio	11.601	1.554	5.743	176	251	19.325	
Produzione e distribuzione di energia elettrica, acqua e gas	8.366	334	852	72	24	9.648	
COSTRUZIONI E INSTALLAZIONE DI IMPIANTI	50.030	9.462	27.289	942	820	88.543	
Costruzioni edili, opere pubbliche e installazione dei servizi nei fabbricati	50.030	9.462	27.289	942	820	88.543	
COMMERCIO, RIPARAZIONI, PUBBLICI ESERCIZI, TRASPORTI E COMUNICAZIONI	151.772	18.399	65.603	4.863	4.125	244.762	
Commercio, manutenzione e riparazione di autoveicoli e motocicli, vendita al dettaglio di carburante per autotrazione	18.976	1.979	9.756	333	551	31.595	
Commercio all'ingrosso e intermediari del commercio, esclusi autoveicoli e motocicli	30.379	7.260	11.752	588	301	50.280	
Commercio al dettaglio escluso quello di autoveicoli e di motocicli, riparazione di beni personali e per la casa	32.011	4.718	23.613	700	1.763	62.805	
Alberghi, campeggi, bar, ristoranti, ecc.	20.354	2.450	9.252	557	1.223	33.836	
Trasporti (pubblici e privati), magazzino, poste e telecomunicazioni	50.052	1.992	11.230	2.685	287	66.246	
CREDITO, ASSICURAZIONI E ALTRI SERVIZI ALLA PRODUZIONE E/O AL CONSUMO	96.426	33.376	17.049	1.086	271	148.208	
Credito, assicurazioni, intermediazione monetaria e finanziaria	43.858	4.629	3.777	119	57	52.440	
Informatica e attività connesse, ricerca e sviluppo	31.088	5.815	4.172	209	22	41.306	
Attività professionali e di consulenza, immobiliari e di noleggio (studi legali, di progettazione, di mercato, contabilità, vigilanza e pulizia)	21.480	22.932	9.100	758	192	54.462	
SERVIZI SOCIALI E ALLE PERSONE	107.918	16.146	13.301	2.163	1.011	140.539	
Pubblica Amministrazione centrale e locale, Difesa, attività giudiziarie, sicurezza nazionale, assicurazione sociale obbligatoria	39.187	1.321	-	-	-	40.508	
Istruzione e formazione pubblica e privata	18.488	2.177	1.111	184	44	22.004	
Sanità e assistenza sociale pubblica e privata	23.733	8.535	3.110	560	84	36.022	
Organizzazioni associative, politiche e sindacali	2.501	274	245	111	12	3.143	
Attività ricreative, culturali e sportive	6.120	2.595	2.387	279	60	11.441	
Altre attività di servizi	10.091	1.244	5.617	724	234	17.910	
Servizi domestici presso famiglie e convivenze	7.798	-	831	305	577	9.511	
ORGANISMI INTERNAZIONALI O DI ALTRI PAESI	366	36	46	5	-	453	
Organizzazioni ed organismi extraterritoriali	366	36	46	5	-	453	
TOTALE	667.747	97.264	161.757	11.975	8.085	279.081	946.828

Tavola 1.9 segue - Occupati per posizione nella professione, sesso e settore di attività economica

SETTORI DI ATTIVITÀ ECONOMICA	Dipendente o in altra posizione subordinata	Indipendente			Totale	Totale	
		Imprenditore e libero professionista	Lavoratore in proprio	Socio di cooperativa			Coadiuvante familiare
FEMMINE							
AGRICOLTURA E PESCA	4.491	230	1.076	107	611	2.024	6.515
Agricoltura, caccia e silvicoltura	4.196	209	1.005	101	598	1.913	6.109
Pesca, piscicoltura e servizi connessi	295	21	71	6	13	111	406
INDUSTRIA	132.772	5.204	7.383	1.643	1.895	16.125	148.897
Estrazione di carbon fossile, petrolio greggio, minerali, ecc.	1.760	23	42	8	10	83	1.843
Industria alimentare delle bevande e del tabacco	7.792	263	350	119	130	862	8.654
Industria tessile, dell'abbigliamento, della lavorazione di pellami e del cuoio	26.515	1.071	2.495	355	480	4.401	30.916
Industria del legno e dei prodotti in legno (esclusi i mobili), della carta, stampa ed editoria	13.422	1.115	1.031	258	239	2.643	16.065
Cokeria, raffineria, industria chimica e farmaceutica, industria della gomma e della plastica	26.918	618	705	313	166	1.802	28.720
Lavorazione di minerali non metalliferi (cemento, vetro, ceramica)	2.048	86	216	22	61	385	2.433
Siderurgia, industria metalmeccanica, elettronica e fabbricazione di mezzi di trasporto	46.915	1.654	2.019	466	632	4.771	51.686
Fabbricazione di mobili e altre industrie manifatturiere compreso il recupero e la preparazione per il riciclaggio	4.989	328	468	94	160	1.050	6.039
Produzione e distribuzione di energia elettrica, acqua e gas	2.413	46	57	8	17	128	2.541
COSTRUZIONI E INSTALLAZIONE DI IMPIANTI	8.254	1.554	921	106	390	2.971	11.225
Costruzioni edili, opere pubbliche e installazione dei servizi nei fabbricati	8.254	1.554	921	106	390	2.971	11.225
COMMERCIO, RIPARAZIONI, PUBBLICI ESERCIZI, TRASPORTI E COMUNICAZIONI	124.390	6.154	24.260	2.107	5.840	38.361	162.751
Commercio, manutenzione e riparazione di autoveicoli e motocicli, vendita al dettaglio di carburante per autotrazione	8.571	443	1.396	87	498	2.424	10.995
Commercio all'ingrosso e intermediari del commercio, esclusi autoveicoli e motocicli	29.467	1.668	2.788	299	586	5.341	34.808
Commercio al dettaglio escluso quello di autoveicoli e di motocicli, riparazione di beni personali e per la casa	42.796	2.446	14.238	618	2.917	20.219	63.015
Alberghi, campeggi, bar, ristoranti, ecc.	22.379	1.070	4.992	617	1.630	8.309	30.688
Trasporti (pubblici e privati), magazzino, poste e telecomunicazioni	21.177	527	846	486	209	2.068	23.245
CREDITO, ASSICURAZIONI E ALTRI SERVIZI ALLA PRODUZIONE E/O AL CONSUMO	102.886	15.045	6.910	1.157	813	23.925	126.811
Credito, assicurazioni, intermediazione monetaria e finanziaria	38.544	1.174	1.067	136	229	2.606	41.150
Informatica e attività connesse, ricerca e sviluppo	18.553	1.371	1.060	157	55	2.643	21.196
Attività professionali e di consulenza, immobiliari e di noleggio (studi legali, di progettazione, di mercato, contabilità, vigilanza e pulizia)	45.789	12.500	4.783	864	529	18.676	64.465
SERVIZI SOCIALI E ALLE PERSONE	208.829	14.176	11.797	4.190	4.563	34.726	243.555
Pubblica Amministrazione centrale e locale, Difesa, attività giudiziarie, sicurezza nazionale, assicurazione sociale obbligatoria	33.149	959	-	-	-	959	34.108
Istruzione e formazione pubblica e privata	69.097	3.585	1.759	923	261	6.528	75.625
Sanità e assistenza sociale pubblica e privata	59.610	6.280	1.756	1.787	419	10.242	69.852
Organizzazioni associative, politiche e sindacali	3.535	183	120	71	22	396	3.931
Attività ricreative, culturali e sportive	7.027	2.072	1.196	283	73	3.624	10.651
Altre attività di servizi	13.980	1.097	6.012	652	450	8.211	22.191
Servizi domestici presso famiglie e convivenze	22.431	-	954	474	3.338	4.766	27.197
ORGANISMI INTERNAZIONALI O DI ALTRI PAESI	514	45	27	6	-	78	592
Organizzazioni ed organismi extraterritoriali	514	45	27	6	-	78	592
TOTALE	582.136	42.408	52.374	9.316	14.112	118.210	700.346

Tavola 1.10 - Occupati per classe di età, sesso e attività lavorativa svolta

ATTIVITÀ LAVORATIVA SVOLTA	Classi di età						
	15-19	20-24	25-29	30-34	35-39	40-44	45-49
TOTALE							
Svolge un lavoro operaio o di servizio non specializzato	4.329	15.498	23.643	30.751	31.391	28.949	25.318
E' addetto a impianti fissi di produzione, a macchinari, a linee di montaggio o conduce veicoli	1.707	9.747	16.818	20.676	18.476	15.902	13.025
Svolge un'attività operaia qualificata	4.404	16.908	28.455	33.914	33.267	27.738	25.878
Coltiva piante e/o alleva animali	96	318	568	616	811	664	630
Svolge un'attività di vendita al pubblico o di servizio alle persone	4.405	20.770	33.834	38.447	31.678	24.792	18.812
Svolge un'attività impiegatizia di tipo non tecnico	1.586	15.990	27.002	30.853	28.612	24.276	22.352
Svolge un'attività tecnica, amministrativa, sportiva o artistica a media qualificazione	1.304	21.874	53.091	61.888	60.052	47.929	38.328
Svolge un'attività organizzativa, tecnica, intellettuale, scientifica o artistica ad elevata specializzazione	57	2.169	24.187	34.683	34.255	27.755	23.812
Gestisce un'impresa o dirige il lavoro di strutture organizzative complesse	182	3.090	14.600	20.235	31.611	25.568	26.032
Lavora come ufficiale, sottufficiale, allievo o volontario nelle Forze Armate	16	610	1.472	1.629	1.588	1.176	639
Totale	18.086	106.974	223.670	273.692	271.741	224.749	194.826

ATTIVITÀ LAVORATIVA SVOLTA	Classi di età						Totale
	50-54	55-59	60-64	65-69	70-74	75 e più	
TOTALE							
Svolge un lavoro operaio o di servizio non specializzato	25.036	12.659	5.901	1.140	334	356	205.305
E' addetto a impianti fissi di produzione, a macchinari, a linee di montaggio o conduce veicoli	12.390	3.869	2.086	440	121	118	115.375
Svolge un'attività operaia qualificata	24.944	11.124	6.670	1.445	435	343	215.525
Coltiva piante e/o alleva animali	634	601	533	360	150	106	6.087
Svolge un'attività di vendita al pubblico o di servizio alle persone	17.334	10.145	5.295	1.852	732	514	208.610
Svolge un'attività impiegatizia di tipo non tecnico	16.534	5.182	1.455	206	74	85	174.207
Svolge un'attività tecnica, amministrativa, sportiva o artistica a media qualificazione	29.243	13.729	6.869	1.969	876	581	337.733
Svolge un'attività organizzativa, tecnica, intellettuale, scientifica o artistica ad elevata specializzazione	19.421	10.570	6.116	2.978	1.660	1.135	188.798
Gestisce un'impresa o dirige il lavoro di strutture organizzative complesse	24.300	20.546	12.372	5.542	2.323	1.574	187.975
Lavora come ufficiale, sottufficiale, allievo o volontario nelle Forze Armate	270	116	30	13	-	-	7.559
Totale	170.106	88.541	47.327	15.945	6.705	4.812	1.647.174

Tavola 1.10 segue - Occupati per classe di età, sesso e attività lavorativa svolta

ATTIVITÀ LAVORATIVA SVOLTA	Classi di età						
	15-19	20-24	25-29	30-34	35-39	40-44	45-49
MASCHI							
Svolge un lavoro operaio o di servizio non specializzato	3.178	9.808	13.236	16.604	15.637	13.504	11.507
E' addetto a impianti fissi di produzione, a macchinari, a linee di montaggio o conduce veicoli	1.361	7.674	13.612	16.741	15.577	13.175	10.619
Svolge un'attività operaia qualificata	3.853	14.296	23.467	27.681	27.274	22.368	20.922
Coltiva piante e/o alleva animali	78	274	462	497	584	464	432
Svolge un'attività di vendita al pubblico o di servizio alle persone	1.631	8.142	14.818	17.413	14.618	11.669	8.796
Svolge un'attività impiegatizia di tipo non tecnico	256	2.756	5.357	6.406	6.583	6.049	6.834
Svolge un'attività tecnica, amministrativa, sportiva o artistica a media qualificazione	518	10.412	24.704	29.387	28.794	23.601	20.023
Svolge un'attività organizzativa, tecnica, intellettuale, scientifica o artistica ad elevata specializzazione	29	1.083	12.175	19.290	18.980	15.902	13.853
Gestisce un'impresa o dirige il lavoro di strutture organizzative complesse	117	2.145	10.003	14.385	22.864	18.701	19.052
Lavora come ufficiale, sottufficiale, allievo o volontario nelle Forze Armate	16	608	1.467	1.616	1.584	1.176	639
Totale	11.037	57.198	119.301	150.020	152.495	126.609	112.677

ATTIVITÀ LAVORATIVA SVOLTA	Classi di età						Totale
	50-54	55-59	60-64	65-69	70-74	75 e più	
MASCHI							
Svolge un lavoro operaio o di servizio non specializzato	11.406	5.178	3.499	564	172	148	104.441
E' addetto a impianti fissi di produzione, a macchinari, a linee di montaggio o conduce veicoli	10.126	3.273	1.920	398	110	100	94.686
Svolge un'attività operaia qualificata	20.143	8.866	5.840	1.261	366	242	176.579
Coltiva piante e/o alleva animali	409	382	379	282	119	77	4.439
Svolge un'attività di vendita al pubblico o di servizio alle persone	8.233	4.920	3.188	1.099	413	260	95.200
Svolge un'attività impiegatizia di tipo non tecnico	5.930	2.028	662	78	21	30	42.990
Svolge un'attività tecnica, amministrativa, sportiva o artistica a media qualificazione	17.310	9.038	5.098	1.519	699	395	171.498
Svolge un'attività organizzativa, tecnica, intellettuale, scientifica o artistica ad elevata specializzazione	12.243	7.305	4.793	2.483	1.431	956	110.523
Gestisce un'impresa o dirige il lavoro di strutture organizzative complesse	18.316	15.561	10.176	4.535	1.877	1.205	138.937
Lavora come ufficiale, sottufficiale, allievo o volontario nelle Forze Armate	270	116	30	13	-	-	7.535
Totale	104.386	56.667	35.585	12.232	5.208	3.413	946.828

Tavola 1.10 segue - Occupati per classe di età, sesso e attività lavorativa svolta

ATTIVITÀ LAVORATIVA SVOLTA	Classi di età						
	15-19	20-24	25-29	30-34	35-39	40-44	45-49
FEMMINE							
Svolge un lavoro operaio o di servizio non specializzato	1.151	5.690	10.407	14.147	15.754	15.445	13.811
E' addetta a impianti fissi di produzione, a macchinari, a linee di montaggio o conduce veicoli	346	2.073	3.206	3.935	2.899	2.727	2.406
Svolge un'attività operaia qualificata	551	2.612	4.988	6.233	5.993	5.370	4.956
Coltiva piante e/o alleva animali	18	44	106	119	227	200	198
Svolge un'attività di vendita al pubblico o di servizio alle persone	2.774	12.628	19.016	21.034	17.060	13.123	10.016
Svolge un'attività impiegatizia di tipo non tecnico	1.330	13.234	21.645	24.447	22.029	18.227	15.518
Svolge un'attività tecnica, amministrativa, sportiva o artistica a media qualificazione	786	11.462	28.387	32.501	31.258	24.328	18.305
Svolge un'attività organizzativa, tecnica, intellettuale, scientifica o artistica ad elevata specializzazione	28	1.086	12.012	15.393	15.275	11.853	9.959
Gestisce un'impresa o dirige il lavoro di strutture organizzative complesse	65	945	4.597	5.850	8.747	6.867	6.980
Lavora come ufficiale, sottufficiale, allievo o volontario nelle Forze Armate	-	2	5	13	4	-	-
Totale	7.049	49.776	104.369	123.672	119.246	98.140	82.149

ATTIVITÀ LAVORATIVA SVOLTA	Classi di età						Totale
	50-54	55-59	60-64	65-69	70-74	75 e più	
FEMMINE							
Svolge un lavoro operaio o di servizio non specializzato	13.630	7.481	2.402	576	162	208	100.864
E' addetta a impianti fissi di produzione, a macchinari, a linee di montaggio o conduce veicoli	2.264	596	166	42	11	18	20.689
Svolge un'attività operaia qualificata	4.801	2.258	830	184	69	101	38.946
Coltiva piante e/o alleva animali	225	219	154	78	31	29	1.648
Svolge un'attività di vendita al pubblico o di servizio alle persone	9.101	5.225	2.107	753	319	254	113.410
Svolge un'attività impiegatizia di tipo non tecnico	10.604	3.154	793	128	53	55	131.217
Svolge un'attività tecnica, amministrativa, sportiva o artistica a media qualificazione	11.933	4.691	1.771	450	177	186	166.235
Svolge un'attività organizzativa, tecnica, intellettuale, scientifica o artistica ad elevata specializzazione	7.178	3.265	1.323	495	229	179	78.275
Gestisce un'impresa o dirige il lavoro di strutture organizzative complesse	5.984	4.985	2.196	1.007	446	369	49.038
Lavora come ufficiale, sottufficiale, allievo o volontario nelle Forze Armate	-	-	-	-	-	-	24
Totale	65.720	31.874	11.742	3.713	1.497	1.399	700.346

Tavola 1.11 - Occupati per classe di età, sesso, sezione di attività economica e posizione nella professione

SEZIONE DI ATTIVITÀ ECONOMICA E POSIZIONE NELLA PROFESSIONE	Classi di età					
	15-19	20-24	25-29	30-34	35-39	40-44
TOTALE						
AGRICOLTURA, CACCIA E SILVICOLTURA	257	906	1.675	2.176	2.500	2.187
Dipendenti o in altra posizione subordinata	223	736	1.198	1.427	1.584	1.317
Indipendenti (a)	34	170	477	749	916	870
PESCA, PISCICOLTURA E SERVIZI CONNESSI	22	89	194	172	189	147
Dipendenti o in altra posizione subordinata	17	77	148	128	128	90
Indipendenti	5	12	46	44	61	57
ESTRAZIONE DI MINERALI	44	197	531	855	1.114	1.086
Dipendenti o in altra posizione subordinata	42	184	494	799	1.046	1.030
Indipendenti	2	13	37	56	68	56
ATTIVITÀ MANIFATTURIERE	6.433	31.417	59.351	72.030	70.723	58.476
Dipendenti o in altra posizione subordinata	6.230	29.490	54.057	63.436	60.837	49.825
Indipendenti	203	1.927	5.294	8.594	9.886	8.651
PRODUZIONE E DISTRIBUZIONE DI ENERGIA ELETTRICA, GAS E ACQUA	152	467	1.197	1.809	2.024	1.935
Dipendenti o in altra posizione subordinata	150	436	1.072	1.640	1.816	1.767
Indipendenti	2	31	125	169	208	168
COSTRUZIONI	2.145	8.196	13.599	16.611	15.475	11.894
Dipendenti o in altra posizione subordinata	2.025	6.966	9.635	10.142	8.587	6.434
Indipendenti	120	1.230	3.964	6.469	6.888	5.460
COMMERCIO ALL'INGROSSO E AL DETTAGLIO; RIPARAZIONE DI AUTOVEICOLI, MOTOCICLI E DI BENI PERSONALI E PER LA CASA	2.943	18.923	36.004	42.072	39.869	30.639
Dipendenti o in altra posizione subordinata	2.764	16.732	29.102	30.946	26.753	19.148
Indipendenti	179	2.191	6.902	11.126	13.116	11.491
ALBERGHI E RISTORANTI	1.665	6.687	10.011	10.990	9.987	7.324
Dipendenti o in altra posizione subordinata	1.528	5.776	7.728	7.750	6.625	4.480
Indipendenti	137	911	2.283	3.240	3.362	2.844
TRASPORTI, MAGAZZINAGGIO E COMUNICAZIONI	400	5.108	11.811	15.242	14.903	13.910
Dipendenti o in altra posizione subordinata	355	4.552	10.056	12.632	11.773	11.331
Indipendenti	45	556	1.755	2.610	3.130	2.579
INTERMEDIAZIONE MONETARIA E FINANZIARIA	274	4.723	12.959	16.801	16.304	13.912
Dipendenti o in altra posizione subordinata	249	4.424	11.918	15.255	14.527	12.442
Indipendenti	25	299	1.041	1.546	1.777	1.470
ATTIVITÀ IMMOBILIARI, NOLEGGIO, INFORMATICA, RICERCA, ALTRE ATTIVITÀ PROFESSIONALI E IMPRENDITORIALI	1.339	14.868	33.600	38.281	31.241	20.510
Dipendenti o in altra posizione subordinata	1.240	13.355	26.647	26.498	19.362	11.974
Indipendenti	99	1.513	6.953	11.783	11.879	8.536
PUBBLICA AMMINISTRAZIONE E DIFESA; ASSICURAZIONE SOCIALE OBBLIGATORIA	228	2.624	8.169	10.969	14.295	13.905
Dipendenti o in altra posizione subordinata	228	2.579	7.948	10.592	13.871	13.611
Indipendenti	-	45	221	377	424	294
ISTRUZIONE	191	2.669	7.642	10.657	15.460	17.192
Dipendenti o in altra posizione subordinata	171	2.407	6.639	9.307	13.882	16.079
Indipendenti	20	262	1.003	1.350	1.578	1.113
SANITÀ E ALTRI SERVIZI SOCIALI	195	2.893	12.491	17.549	20.415	17.660
Dipendenti o in altra posizione subordinata	183	2.649	11.005	14.886	16.418	13.870
Indipendenti	12	244	1.486	2.663	3.997	3.790
ALTRI SERVIZI PUBBLICI, SOCIALI E PERSONALI	1.577	5.749	10.703	11.735	10.934	8.235
Dipendenti o in altra posizione subordinata	1.473	4.830	7.527	7.523	6.657	5.000
Indipendenti	104	919	3.176	4.212	4.277	3.235
SERVIZI DOMESTICI PRESSO FAMIGLIE E CONVIVENZE	219	1.430	3.583	5.537	6.144	5.597
Dipendenti o in altra posizione subordinata	197	1.229	2.954	4.498	5.010	4.584
Indipendenti	22	201	629	1.039	1.134	1.013
ORGANIZZAZIONI ED ORGANISMI EXTRATERRITORIALI	2	28	150	206	164	140
Dipendenti o in altra posizione subordinata	2	24	135	177	134	116
Indipendenti	-	4	15	29	30	24
TOTALE	18.086	106.974	223.670	273.692	271.741	224.749
Dipendenti o in altra posizione subordinata	17.077	96.446	188.263	217.636	209.010	173.098
Indipendenti	1.009	10.528	35.407	56.056	62.731	51.651

(a) comprende Imprenditore, Libero professionista, Lavoratore in proprio, Socio di cooperativa di produzione di beni e/o prestazioni di servizi e Coadiuvante familiare

Tavola 1.11 segue - Occupati per classe di età, sesso, sezione di attività economica e posizione nella professione

SEZIONE DI ATTIVITÀ ECONOMICA E POSIZIONE NELLA PROFESSIONE	Classi di età					Totale
	45-49	50-54	55-59	60-64	65 e più	
TOTALE						
AGRICOLTURA, CACCIA E SILVICOLTURA	1.983	1.908	1.632	1.154	1.043	17.421
Dipendenti o in altra posizione subordinata	1.234	1.062	830	397	226	10.234
Indipendenti (a)	749	846	802	757	817	7.187
PESCA, PISCICOLTURA E SERVIZI CONNESSI	155	118	95	91	43	1.315
Dipendenti o in altra posizione subordinata	107	76	55	33	14	873
Indipendenti	48	42	40	58	29	442
ESTRAZIONE DI MINERALI	936	859	455	211	59	6.347
Dipendenti o in altra posizione subordinata	885	785	375	129	14	5.783
Indipendenti	51	74	80	82	45	564
ATTIVITÀ MANIFATTURIERE	55.384	50.352	21.276	11.131	5.890	442.463
Dipendenti o in altra posizione subordinata	47.296	41.123	13.185	4.283	1.067	370.829
Indipendenti	8.088	9.229	8.091	6.848	4.823	71.634
PRODUZIONE E DISTRIBUZIONE DI ENERGIA ELETTRICA, GAS E ACQUA	1.903	1.738	572	282	110	12.189
Dipendenti o in altra posizione subordinata	1.711	1.578	442	139	28	10.779
Indipendenti	192	160	130	143	82	1.410
COSTRUZIONI	9.652	9.587	6.454	4.295	1.860	99.768
Dipendenti o in altra posizione subordinata	5.098	4.979	2.745	1.395	278	58.284
Indipendenti	4.554	4.608	3.709	2.900	1.582	41.484
COMMERCIO ALL'INGROSSO E AL DETTAGLIO; RIPARAZIONE DI AUTOVEICOLI, MOTOCICLI E DI BENI PERSONALI E PER LA CASA	26.114	24.683	16.082	9.701	6.468	253.498
Dipendenti o in altra posizione subordinata	15.203	12.982	5.723	2.047	800	162.200
Indipendenti	10.911	11.701	10.359	7.654	5.668	91.298
ALBERGHI E RISTORANTI	5.899	5.308	3.595	1.932	1.126	64.524
Dipendenti o in altra posizione subordinata	3.410	2.877	1.694	621	244	42.733
Indipendenti	2.489	2.431	1.901	1.311	882	21.791
TRASPORTI, MAGAZZINAGGIO E COMUNICAZIONI	11.522	9.666	4.076	2.082	771	89.491
Dipendenti o in altra posizione subordinata	9.231	7.688	2.598	856	157	71.229
Indipendenti	2.291	1.978	1.478	1.226	614	18.262
INTERMEDIAZIONE MONETARIA E FINANZIARIA	12.229	10.310	3.868	1.575	635	93.590
Dipendenti o in altra posizione subordinata	10.892	8.956	2.841	720	178	82.402
Indipendenti	1.337	1.354	1.027	855	457	11.188
ATTIVITÀ IMMOBILIARI, NOLEGGIO, INFORMATICA, RICERCA, ALTRE ATTIVITÀ PROFESSIONALI E IMPRENDITORIALI	13.930	11.896	7.600	4.417	3.747	181.429
Dipendenti o in altra posizione subordinata	7.801	5.987	2.729	916	401	116.910
Indipendenti	6.129	5.909	4.871	3.501	3.346	64.519
PUBBLICA AMMINISTRAZIONE E DIFESA; ASSICURAZIONE SOCIALE OBBLIGATORIA	10.766	8.007	3.651	1.512	490	74.616
Dipendenti o in altra posizione subordinata	10.542	7.805	3.469	1.352	339	72.336
Indipendenti	224	202	182	160	151	2.280
ISTRUZIONE	17.769	14.298	7.203	3.161	1.387	97.629
Dipendenti o in altra posizione subordinata	16.566	13.252	6.160	2.291	831	87.585
Indipendenti	1.203	1.046	1.043	870	556	10.044
SANITÀ E ALTRI SERVIZI SOCIALI	14.849	10.753	4.906	2.336	1.827	105.874
Dipendenti o in altra posizione subordinata	11.083	8.150	3.501	1.181	417	83.343
Indipendenti	3.766	2.603	1.405	1.155	1.410	22.531
ALTRI SERVIZI PUBBLICI, SOCIALI E PERSONALI	6.698	6.136	3.951	2.174	1.375	69.267
Dipendenti o in altra posizione subordinata	4.016	3.327	1.808	728	365	43.254
Indipendenti	2.682	2.809	2.143	1.446	1.010	26.013
SERVIZI DOMESTICI PRESSO FAMIGLIE E CONVIVENZE	4.931	4.378	3.041	1.231	617	36.708
Dipendenti o in altra posizione subordinata	4.056	3.642	2.587	996	476	30.229
Indipendenti	875	736	454	235	141	6.479
ORGANIZZAZIONI ED ORGANISMI EXTRATERRITORIALI	106	109	84	42	14	1.045
Dipendenti o in altra posizione subordinata	97	90	73	26	6	880
Indipendenti	9	19	11	16	8	165
TOTALE	194.826	170.106	88.541	47.327	27.462	1.647.174
Dipendenti o in altra posizione subordinata	149.228	124.359	50.815	18.110	5.841	1.249.883
Indipendenti	45.598	45.747	37.726	29.217	21.621	397.291

(a) comprende Imprenditore, Libero professionista, Lavoratore in proprio, Socio di cooperativa di produzione di beni e/o prestazioni di servizi e Coadiuvante familiare

Tavola 1.11 segue - Occupati per classe di età, sesso, sezione di attività economica e posizione nella professione

SEZIONE DI ATTIVITÀ ECONOMICA E POSIZIONE NELLA PROFESSIONE	Classi di età					
	15-19	20-24	25-29	30-34	35-39	40-44
MASCHI						
AGRICOLTURA, CACCIA E SILVICOLTURA	210	672	1.140	1.450	1.590	1.381
Dipendenti o in altra posizione subordinata	180	524	752	868	934	771
Indipendenti (a)	30	148	388	582	656	610
PESCA, PISCICOLTURA E SERVIZI CONNESSI	17	55	140	130	134	103
Dipendenti o in altra posizione subordinata	12	45	105	95	85	62
Indipendenti	5	10	35	35	49	41
ESTRAZIONE DI MINERALI	31	139	342	569	764	739
Dipendenti o in altra posizione subordinata	30	127	312	520	706	694
Indipendenti	1	12	30	49	58	45
ATTIVITÀ MANIFATTURIERE	4.775	20.783	38.228	46.460	47.290	39.033
Dipendenti o in altra posizione subordinata	4.631	19.401	34.335	39.950	39.733	32.460
Indipendenti	144	1.382	3.893	6.510	7.557	6.573
PRODUZIONE E DISTRIBUZIONE DI ENERGIA ELETTRICA, GAS E ACQUA	138	376	871	1.370	1.551	1.506
Dipendenti o in altra posizione subordinata	136	347	752	1.208	1.367	1.352
Indipendenti	2	29	119	162	184	154
COSTRUZIONI	2.045	7.204	11.670	14.323	13.510	10.479
Dipendenti o in altra posizione subordinata	1.932	6.054	8.084	8.456	7.178	5.419
Indipendenti	113	1.150	3.586	5.867	6.332	5.060
COMMERCIO ALL'INGROSSO E AL DETTAGLIO; RIPARAZIONE DI AUTOVEICOLI, MOTOCICLI E DI BENI PERSONALI E PER LA CASA	1.586	9.008	18.172	22.522	22.852	17.973
Dipendenti o in altra posizione subordinata	1.454	7.548	13.444	14.825	13.777	10.080
Indipendenti	132	1.460	4.728	7.697	9.075	7.893
ALBERGHI E RISTORANTI	948	3.442	5.192	5.890	5.128	3.797
Dipendenti o in altra posizione subordinata	866	2.897	3.717	3.724	3.006	2.052
Indipendenti	82	545	1.475	2.166	2.122	1.745
TRASPORTI, MAGAZZINAGGIO E COMUNICAZIONI	249	2.893	7.617	10.629	11.170	10.473
Dipendenti o in altra posizione subordinata	213	2.451	6.159	8.321	8.386	8.190
Indipendenti	36	442	1.458	2.308	2.784	2.283
INTERMEDIAZIONE MONETARIA E FINANZIARIA	75	1.697	5.662	8.100	8.918	7.886
Dipendenti o in altra posizione subordinata	58	1.492	4.926	6.989	7.558	6.766
Indipendenti	17	205	736	1.111	1.360	1.120
ATTIVITÀ IMMOBILIARI, NOLEGGIO, INFORMATICA, RICERCA, ALTRE ATTIVITÀ PROFESSIONALI E IMPRENDITORIALI	394	6.065	15.700	18.977	16.363	11.305
Dipendenti o in altra posizione subordinata	336	5.088	11.495	11.966	8.859	5.650
Indipendenti	58	977	4.205	7.011	7.504	5.655
PUBBLICA AMMINISTRAZIONE E DIFESA; ASSICURAZIONE SOCIALE OBBLIGATORIA	115	1.659	5.084	6.102	7.184	6.865
Dipendenti o in altra posizione subordinata	115	1.634	4.978	5.925	6.959	6.696
Indipendenti	-	25	106	177	225	169
ISTRUZIONE	24	425	1.476	2.078	2.844	3.348
Dipendenti o in altra posizione subordinata	22	370	1.196	1.668	2.374	3.005
Indipendenti	2	55	280	410	470	343
SANITÀ E ALTRI SERVIZI SOCIALI	35	606	2.832	4.732	6.090	5.979
Dipendenti o in altra posizione subordinata	31	529	2.315	3.559	4.078	3.911
Indipendenti	4	77	517	1.173	2.012	2.068
ALTRI SERVIZI PUBBLICI, SOCIALI E PERSONALI	323	1.846	4.224	5.078	5.237	4.231
Dipendenti o in altra posizione subordinata	274	1.431	2.719	3.021	3.111	2.495
Indipendenti	49	415	1.505	2.057	2.126	1.736
SERVIZI DOMESTICI PRESSO FAMIGLIE E CONVIVENZE	70	319	899	1.526	1.791	1.455
Dipendenti o in altra posizione subordinata	67	275	737	1.237	1.454	1.176
Indipendenti	3	44	162	289	337	279
ORGANIZZAZIONI ED ORGANISMI EXTRATERRITORIALI	2	9	52	84	79	56
Dipendenti o in altra posizione subordinata	2	7	46	70	61	43
Indipendenti	-	2	6	14	18	13
TOTALE	11.037	57.198	119.301	150.020	152.495	126.609
Dipendenti o in altra posizione subordinata	10.359	50.220	96.072	112.402	109.626	90.822
Indipendenti	678	6.978	23.229	37.618	42.869	35.787

(a) comprende Imprenditore, Libero professionista, Lavoratore in proprio, Socio di cooperativa di produzione di beni e/o prestazioni di servizi e Coadiuvante familiare

Tavola 1.11 segue - Occupati per classe di età, sesso, sezione di attività economica e posizione nella professione

SEZIONE DI ATTIVITÀ ECONOMICA E POSIZIONE NELLA PROFESSIONE	Classi di età					Totale
	45-49	50-54	55-59	60-64	65 e più	
MASCHI						
AGRICOLTURA, CACCIA E SILVICOLTURA	1.177	1.132	955	809	796	11.312
Dipendenti o in altra posizione subordinata	651	564	423	243	128	6.038
Indipendenti (a)	526	568	532	566	668	5.274
PESCA, PISCICOLTURA E SERVIZI CONNESSI	111	77	55	61	26	909
Dipendenti o in altra posizione subordinata	72	46	29	21	6	578
Indipendenti	39	31	26	40	20	331
ESTRAZIONE DI MINERALI	668	634	379	188	51	4.504
Dipendenti o in altra posizione subordinata	624	572	311	117	10	4.023
Indipendenti	44	62	68	71	41	481
ATTIVITÀ MANIFATTURIERE	36.730	34.763	15.536	9.340	5.012	297.950
Dipendenti o in altra posizione subordinata	30.510	27.713	9.186	3.505	806	242.230
Indipendenti	6.220	7.050	6.350	5.835	4.206	55.720
PRODUZIONE E DISTRIBUZIONE DI ENERGIA ELETTRICA, GAS E ACQUA	1.522	1.465	503	255	91	9.648
Dipendenti o in altra posizione subordinata	1.349	1.321	388	123	23	8.366
Indipendenti	173	144	115	132	68	1.282
COSTRUZIONI	8.652	8.744	6.020	4.140	1.756	88.543
Dipendenti o in altra posizione subordinata	4.385	4.407	2.531	1.339	245	50.030
Indipendenti	4.267	4.337	3.489	2.801	1.511	38.513
COMMERCIO ALL'INGROSSO E AL DETTAGLIO; RIPARAZIONE DI AUTOVEICOLI, MOTOCICLI E DI BENI PERSONALI E PER LA CASA	15.426	15.054	10.352	7.133	4.602	144.680
Dipendenti o in altra posizione subordinata	7.965	7.126	3.233	1.427	487	81.366
Indipendenti	7.461	7.928	7.119	5.706	4.115	63.314
ALBERGHI E RISTORANTI	2.972	2.702	1.891	1.243	631	33.836
Dipendenti o in altra posizione subordinata	1.523	1.289	772	377	131	20.354
Indipendenti	1.449	1.413	1.119	866	500	13.482
TRASPORTI, MAGAZZINAGGIO E COMUNICAZIONI	9.157	7.964	3.511	1.891	692	66.246
Dipendenti o in altra posizione subordinata	7.094	6.198	2.166	745	129	50.052
Indipendenti	2.063	1.766	1.345	1.146	563	16.194
INTERMEDIAZIONE MONETARIA E FINANZIARIA	7.721	7.507	3.045	1.314	515	52.440
Dipendenti o in altra posizione subordinata	6.698	6.453	2.199	589	130	43.858
Indipendenti	1.023	1.054	846	725	385	8.582
ATTIVITÀ IMMOBILIARI, NOLEGGIO, INFORMATICA, RICERCA, ALTRE ATTIVITÀ PROFESSIONALI E IMPRENDITORIALI	8.060	7.244	5.052	3.465	3.143	95.768
Dipendenti o in altra posizione subordinata	3.842	3.067	1.408	612	245	52.568
Indipendenti	4.218	4.177	3.644	2.853	2.898	43.200
PUBBLICA AMMINISTRAZIONE E DIFESA; ASSICURAZIONE SOCIALE OBBLIGATORIA	5.655	4.350	2.071	1.067	356	40.508
Dipendenti o in altra posizione subordinata	5.529	4.222	1.943	949	237	39.187
Indipendenti	126	128	128	118	119	1.321
ISTRUZIONE	3.850	3.626	2.218	1.386	729	22.004
Dipendenti o in altra posizione subordinata	3.418	3.220	1.776	990	449	18.488
Indipendenti	432	406	442	396	280	3.516
SANITÀ E ALTRI SERVIZI SOCIALI	6.174	4.752	2.154	1.345	1.323	36.022
Dipendenti o in altra posizione subordinata	3.929	3.220	1.341	594	226	23.733
Indipendenti	2.245	1.532	813	751	1.097	12.289
ALTRI SERVIZI PUBBLICI, SOCIALI E PERSONALI	3.627	3.322	2.216	1.462	928	32.494
Dipendenti o in altra posizione subordinata	2.186	1.810	956	487	222	18.712
Indipendenti	1.441	1.512	1.260	975	706	13.782
SERVIZI DOMESTICI PRESSO FAMIGLIE E CONVIVENZE	1.121	1.004	666	464	196	9.511
Dipendenti o in altra posizione subordinata	926	830	564	370	162	7.798
Indipendenti	195	174	102	94	34	1.713
ORGANIZZAZIONI ED ORGANISMI EXTRATERRITORIALI	54	46	43	22	6	453
Dipendenti o in altra posizione subordinata	49	39	35	12	2	366
Indipendenti	5	7	8	10	4	87
TOTALE	112.677	104.386	56.667	35.585	20.853	946.828
Dipendenti o in altra posizione subordinata	80.750	72.097	29.261	12.500	3.638	667.747
Indipendenti	31.927	32.289	27.406	23.085	17.215	279.081

(a) comprende Imprenditore, Libero professionista, Lavoratore in proprio, Socio di cooperativa di produzione di beni e/o prestazioni di servizi e Coadiuvante familiare

Tavola 1.11 segue - Occupati per classe di età, sesso, sezione di attività economica e posizione nella professione

SEZIONE DI ATTIVITÀ ECONOMICA E POSIZIONE NELLA PROFESSIONE	Classi di età					
	15-19	20-24	25-29	30-34	35-39	40-44
FEMMINE						
AGRICOLTURA, CACCIA E SILVICOLTURA	47	234	535	726	910	806
Dipendenti o in altra posizione subordinata	43	212	446	559	650	546
Indipendenti (a)	4	22	89	167	260	260
PESCA, PISCICOLTURA E SERVIZI CONNESSI	5	34	54	42	55	44
Dipendenti o in altra posizione subordinata	5	32	43	33	43	28
Indipendenti	-	2	11	9	12	16
ESTRAZIONE DI MINERALI	13	58	189	286	350	347
Dipendenti o in altra posizione subordinata	12	57	182	279	340	336
Indipendenti	1	1	7	7	10	11
ATTIVITÀ MANIFATTURIERE	1.658	10.634	21.123	25.570	23.433	19.443
Dipendenti o in altra posizione subordinata	1.599	10.089	19.722	23.486	21.104	17.365
Indipendenti	59	545	1.401	2.084	2.329	2.078
PRODUZIONE E DISTRIBUZIONE DI ENERGIA ELETTRICA, GAS E ACQUA	14	91	326	439	473	429
Dipendenti o in altra posizione subordinata	14	89	320	432	449	415
Indipendenti	-	2	6	7	24	14
COSTRUZIONI	100	992	1.929	2.288	1.965	1.415
Dipendenti o in altra posizione subordinata	93	912	1.551	1.686	1.409	1.015
Indipendenti	7	80	378	602	556	400
COMMERCIO ALL'INGROSSO E AL DETTAGLIO; RIPARAZIONE DI AUTOVEICOLI, MOTOCICLI E DI BENI PERSONALI E PER LA CASA	1.357	9.915	17.832	19.550	17.017	12.666
Dipendenti o in altra posizione subordinata	1.310	9.184	15.658	16.121	12.976	9.068
Indipendenti	47	731	2.174	3.429	4.041	3.598
ALBERGHI E RISTORANTI	717	3.245	4.819	5.100	4.859	3.527
Dipendenti o in altra posizione subordinata	662	2.879	4.011	4.026	3.619	2.428
Indipendenti	55	366	808	1.074	1.240	1.099
TRASPORTI, MAGAZZINAGGIO E COMUNICAZIONI	151	2.215	4.194	4.613	3.733	3.437
Dipendenti o in altra posizione subordinata	142	2.101	3.897	4.311	3.387	3.141
Indipendenti	9	114	297	302	346	296
INTERMEDIAZIONE MONETARIA E FINANZIARIA	199	3.026	7.297	8.701	7.386	6.026
Dipendenti o in altra posizione subordinata	191	2.932	6.992	8.266	6.969	5.676
Indipendenti	8	94	305	435	417	350
ATTIVITÀ IMMOBILIARI, NOLEGGIO, INFORMATICA, RICERCA, ALTRE ATTIVITÀ PROFESSIONALI E IMPRENDITORIALI	945	8.803	17.900	19.304	14.878	9.205
Dipendenti o in altra posizione subordinata	904	8.267	15.152	14.532	10.503	6.324
Indipendenti	41	536	2.748	4.772	4.375	2.881
PUBBLICA AMMINISTRAZIONE E DIFESA; ASSICURAZIONE SOCIALE OBBLIGATORIA	113	965	3.085	4.867	7.111	7.040
Dipendenti o in altra posizione subordinata	113	945	2.970	4.667	6.912	6.915
Indipendenti	-	20	115	200	199	125
ISTRUZIONE	167	2.244	6.166	8.579	12.616	13.844
Dipendenti o in altra posizione subordinata	149	2.037	5.443	7.639	11.508	13.074
Indipendenti	18	207	723	940	1.108	770
SANITÀ E ALTRI SERVIZI SOCIALI	160	2.287	9.659	12.817	14.325	11.681
Dipendenti o in altra posizione subordinata	152	2.120	8.690	11.327	12.340	9.959
Indipendenti	8	167	969	1.490	1.985	1.722
ALTRI SERVIZI PUBBLICI, SOCIALI E PERSONALI	1.254	3.903	6.479	6.657	5.697	4.004
Dipendenti o in altra posizione subordinata	1.199	3.399	4.808	4.502	3.546	2.505
Indipendenti	55	504	1.671	2.155	2.151	1.499
SERVIZI DOMESTICI PRESSO FAMIGLIE E CONVIVENZE	149	1.111	2.684	4.011	4.353	4.142
Dipendenti o in altra posizione subordinata	130	954	2.217	3.261	3.556	3.408
Indipendenti	19	157	467	750	797	734
ORGANIZZAZIONI ED ORGANISMI EXTRATERRITORIALI	-	19	98	122	85	84
Dipendenti o in altra posizione subordinata	-	17	89	107	73	73
Indipendenti	-	2	9	15	12	11
TOTALE	7.049	49.776	104.369	123.672	119.246	98.140
Dipendenti o in altra posizione subordinata	6.718	46.226	92.191	105.234	99.384	82.276
Indipendenti	331	3.550	12.178	18.438	19.862	15.864

(a) comprende Imprenditore, Libero professionista, Lavoratore in proprio, Socio di cooperativa di produzione di beni e/o prestazioni di servizi e Coadiuvante familiare

Tavola 1.11 segue - Occupati per classe di età, sesso, sezione di attività economica e posizione nella professione

SEZIONE DI ATTIVITÀ ECONOMICA E POSIZIONE NELLA PROFESSIONE	Classi di età					Totale
	45-49	50-54	55-59	60-64	65 e più	
FEMMINE						
AGRICOLTURA, CACCIA E SILVICOLTURA	806	776	677	345	247	6.109
Dipendenti o in altra posizione subordinata	583	498	407	154	98	4.196
Indipendenti (a)	223	278	270	191	149	1.913
PESCA, PISCICOLTURA E SERVIZI CONNESSI	44	41	40	30	17	406
Dipendenti o in altra posizione subordinata	35	30	26	12	8	295
Indipendenti	9	11	14	18	9	111
ESTRAZIONE DI MINERALI	268	225	76	23	8	1.843
Dipendenti o in altra posizione subordinata	261	213	64	12	4	1.760
Indipendenti	7	12	12	11	4	83
ATTIVITÀ MANIFATTURIERE	18.654	15.589	5.740	1.791	878	144.513
Dipendenti o in altra posizione subordinata	16.786	13.410	3.999	778	261	128.599
Indipendenti	1.868	2.179	1.741	1.013	617	15.914
PRODUZIONE E DISTRIBUZIONE DI ENERGIA ELETTRICA, GAS E ACQUA	381	273	69	27	19	2.541
Dipendenti o in altra posizione subordinata	362	257	54	16	5	2.413
Indipendenti	19	16	15	11	14	128
COSTRUZIONI	1.000	843	434	155	104	11.225
Dipendenti o in altra posizione subordinata	713	572	214	56	33	8.254
Indipendenti	287	271	220	99	71	2.971
COMMERCIO ALL'INGROSSO E AL DETTAGLIO; RIPARAZIONE DI AUTOVEICOLI, MOTOCICLI E DI BENI PERSONALI E PER LA CASA	10.688	9.629	5.730	2.568	1.866	108.818
Dipendenti o in altra posizione subordinata	7.238	5.856	2.490	620	313	80.834
Indipendenti	3.450	3.773	3.240	1.948	1.553	27.984
ALBERGHI E RISTORANTI	2.927	2.606	1.704	689	495	30.688
Dipendenti o in altra posizione subordinata	1.887	1.588	922	244	113	22.379
Indipendenti	1.040	1.018	782	445	382	8.309
TRASPORTI, MAGAZZINAGGIO E COMUNICAZIONI	2.365	1.702	565	191	79	23.245
Dipendenti o in altra posizione subordinata	2.137	1.490	432	111	28	21.177
Indipendenti	228	212	133	80	51	2.068
INTERMEDIAZIONE MONETARIA E FINANZIARIA	4.508	2.803	823	261	120	41.150
Dipendenti o in altra posizione subordinata	4.194	2.503	642	131	48	38.544
Indipendenti	314	300	181	130	72	2.606
ATTIVITÀ IMMOBILIARI, NOLEGGIO, INFORMATICA, RICERCA, ALTRE ATTIVITÀ PROFESSIONALI E IMPRENDITORIALI	5.870	4.652	2.548	952	604	85.661
Dipendenti o in altra posizione subordinata	3.959	2.920	1.321	304	156	64.342
Indipendenti	1.911	1.732	1.227	648	448	21.319
PUBBLICA AMMINISTRAZIONE E DIFESA; ASSICURAZIONE SOCIALE OBBLIGATORIA	5.111	3.657	1.580	445	134	34.108
Dipendenti o in altra posizione subordinata	5.013	3.583	1.526	403	102	33.149
Indipendenti	98	74	54	42	32	959
ISTRUZIONE	13.919	10.672	4.985	1.775	658	75.625
Dipendenti o in altra posizione subordinata	13.148	10.032	4.384	1.301	382	69.097
Indipendenti	771	640	601	474	276	6.528
SANITÀ E ALTRI SERVIZI SOCIALI	8.675	6.001	2.752	991	504	69.852
Dipendenti o in altra posizione subordinata	7.154	4.930	2.160	587	191	59.610
Indipendenti	1.521	1.071	592	404	313	10.242
ALTRI SERVIZI PUBBLICI, SOCIALI E PERSONALI	3.071	2.814	1.735	712	447	36.773
Dipendenti o in altra posizione subordinata	1.830	1.517	852	241	143	24.542
Indipendenti	1.241	1.297	883	471	304	12.231
SERVIZI DOMESTICI PRESSO FAMIGLIE E CONVIVENZE	3.810	3.374	2.375	767	421	27.197
Dipendenti o in altra posizione subordinata	3.130	2.812	2.023	626	314	22.431
Indipendenti	680	562	352	141	107	4.766
ORGANIZZAZIONI ED ORGANISMI EXTRATERRITORIALI	52	63	41	20	8	592
Dipendenti o in altra posizione subordinata	48	51	38	14	4	514
Indipendenti	4	12	3	6	4	78
TOTALE	82.149	65.720	31.874	11.742	6.609	700.346
Dipendenti o in altra posizione subordinata	68.478	52.262	21.554	5.610	2.203	582.136
Indipendenti	13.671	13.458	10.320	6.132	4.406	118.210

(a) comprende Imprenditore, Libero professionista, Lavoratore in proprio, Socio di cooperativa di produzione di beni e/o prestazioni di servizi e Coadiuvante familiare

Tavola 1.12 - Occupati per grado di istruzione, sesso, attività economica e posizione nella professione

ATTIVITÀ ECONOMICA E POSIZIONE NELLA PROFESSIONE	Grado di Istruzione						Totale
	Laurea	Diploma universitario o terziario di tipo non universitario	Diploma di scuola secondaria superiore	Licenza di scuola media inferiore o di avviamento professionale	Licenza di scuola elementare	Nessun titolo di studio	
TOTALE							
Agricoltura	1.027	156	4.930	7.889	4.103	631	18.736
Dipendente o in altra posizione subordinata	506	99	2.800	4.949	2.297	456	11.107
Imprenditore e Libero professionista	259	22	438	225	76	3	1.023
Lavoratore in proprio	213	16	1.271	2.139	1.475	130	5.244
Socio di cooperativa	11	5	60	150	67	13	306
Coadiuvante familiare	38	14	361	426	188	29	1.056
Industria	48.957	4.762	213.633	228.793	58.692	5.930	560.767
Dipendente o in altra posizione subordinata	37.584	3.653	172.986	184.527	42.213	4.712	445.675
Imprenditore e Libero professionista	8.293	574	17.562	6.558	2.207	78	35.272
Lavoratore in proprio	2.813	435	20.035	32.671	13.002	938	69.894
Socio di cooperativa	141	57	1.462	2.912	697	139	5.408
Coadiuvante familiare	126	43	1.588	2.125	573	63	4.518
Altre attività	185.261	30.512	485.058	297.590	62.766	6.484	1.067.671
Dipendente o in altra posizione subordinata	126.373	23.794	381.863	217.357	39.078	4.636	793.101
Imprenditore e Libero professionista	46.884	3.969	44.316	6.540	1.583	85	103.377
Lavoratore in proprio	10.270	1.960	47.883	59.726	18.037	1.117	138.993
Socio di cooperativa	1.006	537	5.510	6.771	1.524	229	15.577
Coadiuvante familiare	728	252	5.486	7.196	2.544	417	16.623
Totale	235.245	35.430	703.621	534.272	125.561	13.045	1.647.174
Dipendente o in altra posizione subordinata	164.463	27.546	557.649	406.833	83.588	9.804	1.249.883
Imprenditore e Libero professionista	55.436	4.565	62.316	13.323	3.866	166	139.672
Lavoratore in proprio	13.296	2.411	69.189	94.536	32.514	2.185	214.131
Socio di cooperativa	1.158	599	7.032	9.833	2.288	381	21.291
Coadiuvante familiare	892	309	7.435	9.747	3.305	509	22.197

Tavola 1.12 segue - Occupati per grado di istruzione, sesso, attività economica e posizione nella professione

ATTIVITÀ ECONOMICA E POSIZIONE NELLA PROFESSIONE	Grado di istruzione						Totale
	Laurea	Diploma universitario o terziario di tipo non universitario	Diploma di scuola secondaria superiore	Licenza di scuola media inferiore o di avviamento professionale	Licenza di scuola elementare	Nessun titolo di studio	
MASCHI							
Agricoltura	698	70	3.252	5.318	2.513	370	12.221
Dipendente o in altra posizione subordinata	313	47	1.687	3.082	1.218	269	6.616
Imprenditore e Libero professionista	188	7	345	185	67	1	793
Lavoratore in proprio	171	9	999	1.762	1.140	87	4.168
Socio di cooperativa	9	3	45	95	40	7	199
Coadiuvante familiare	17	4	176	194	48	6	445
Industria	34.720	2.620	145.438	170.277	42.713	4.877	400.645
Dipendente o in altra posizione subordinata	25.932	1.934	111.761	132.505	28.700	3.817	304.649
Imprenditore e Libero professionista	6.341	340	14.555	5.429	1.782	67	28.514
Lavoratore in proprio	2.291	298	17.312	29.273	11.559	857	61.590
Socio di cooperativa	104	33	1.006	1.915	485	116	3.659
Coadiuvante familiare	52	15	804	1.155	187	20	2.233
Altre attività	96.514	10.129	230.984	159.837	33.215	3.283	533.962
Dipendente o in altra posizione subordinata	60.215	7.156	162.145	106.631	18.156	2.179	356.482
Imprenditore e Libero professionista	28.683	1.736	31.702	4.705	1.080	51	67.957
Lavoratore in proprio	6.960	979	32.681	42.103	12.460	816	95.999
Socio di cooperativa	431	211	2.604	3.806	913	152	8.117
Coadiuvante familiare	225	47	1.852	2.592	606	85	5.407
Totale	131.932	12.819	379.674	335.432	78.441	8.530	946.828
Dipendente o in altra posizione subordinata	86.460	9.137	275.593	242.218	48.074	6.265	667.747
Imprenditore e Libero professionista	35.212	2.083	46.602	10.319	2.929	119	97.264
Lavoratore in proprio	9.422	1.286	50.992	73.138	25.159	1.760	161.757
Socio di cooperativa	544	247	3.655	5.816	1.438	275	11.975
Coadiuvante familiare	294	66	2.832	3.941	841	111	8.085
FEMMINE							
Agricoltura	329	86	1.678	2.571	1.590	261	6.515
Dipendente o in altra posizione subordinata	193	52	1.113	1.867	1.079	187	4.491
Imprenditore e Libero professionista	71	15	93	40	9	2	230
Lavoratore in proprio	42	7	272	377	335	43	1.076
Socio di cooperativa	2	2	15	55	27	6	107
Coadiuvante familiare	21	10	185	232	140	23	611
Industria	14.237	2.142	68.195	58.516	15.979	1.053	160.122
Dipendente o in altra posizione subordinata	11.652	1.719	61.225	52.022	13.513	895	141.026
Imprenditore e Libero professionista	1.952	234	3.007	1.129	425	11	6.758
Lavoratore in proprio	522	137	2.723	3.398	1.443	81	8.304
Socio di cooperativa	37	24	456	997	212	23	1.749
Coadiuvante familiare	74	28	784	970	386	43	2.285
Altre attività	88.747	20.383	254.074	137.753	29.551	3.201	533.709
Dipendente o in altra posizione subordinata	66.158	16.638	219.718	110.726	20.922	2.457	436.619
Imprenditore e Libero professionista	18.201	2.233	12.614	1.835	503	34	35.420
Lavoratore in proprio	3.310	981	15.202	17.623	5.577	301	42.994
Socio di cooperativa	575	326	2.906	2.965	611	77	7.460
Coadiuvante familiare	503	205	3.634	4.604	1.938	332	11.216
Totale	103.313	22.611	323.947	198.840	47.120	4.515	700.346
Dipendente o in altra posizione subordinata	78.003	18.409	282.056	164.615	35.514	3.539	582.136
Imprenditore e Libero professionista	20.224	2.482	15.714	3.004	937	47	42.408
Lavoratore in proprio	3.874	1.125	18.197	21.398	7.355	425	52.374
Socio di cooperativa	614	352	3.377	4.017	850	106	9.316
Coadiuvante familiare	598	243	4.603	5.806	2.464	398	14.112

Tavola 1.13 - Occupati per posizione nella professione, sesso e numero di ore lavorate

ORE DI LAVORO EFFETTUATE	Dipendente o in altra posizione subordinata	Indipendente					Totale	Totale
		Imprenditore	Libero professionista	Lavoratore in proprio	Socio di cooperativa	Coadiuvante familiare		
TOTALE								
Nessuna	56.626	877	3.421	7.256	1.229	759	13.542	70.168
Meno di 12	23.275	1.136	4.510	7.268	866	1.344	15.124	38.399
Da 12 a 24	110.595	1.381	8.965	10.372	2.708	3.550	26.976	137.571
Da 25 a 35	112.780	2.172	12.704	16.391	2.725	3.488	37.480	150.260
Da 36 a 40	762.916	15.832	29.950	74.199	9.387	6.084	135.452	898.368
Oltre 40	183.691	26.028	32.696	98.645	4.376	6.972	168.717	352.408
Totale	1.249.883	47.426	92.246	214.131	21.291	22.197	397.291	1.647.174
MASCHI								
Nessuna	19.459	436	1.566	4.715	462	189	7.368	26.827
Meno di 12	9.961	773	2.188	4.648	388	282	8.279	18.240
Da 12 a 24	21.324	550	3.603	5.288	683	579	10.703	32.027
Da 25 a 35	31.992	1.110	6.491	10.409	1.023	723	19.756	51.748
Da 36 a 40	451.287	11.969	20.491	57.943	5.970	2.744	99.117	550.404
Oltre 40	133.724	22.618	25.469	78.754	3.449	3.568	133.858	267.582
Totale	667.747	37.456	59.808	161.757	11.975	8.085	279.081	946.828
FEMMINE								
Nessuna	37.167	441	1.855	2.541	767	570	6.174	43.341
Meno di 12	13.314	363	2.322	2.620	478	1.062	6.845	20.159
Da 12 a 24	89.271	831	5.362	5.084	2.025	2.971	16.273	105.544
Da 25 a 35	80.788	1.062	6.213	5.982	1.702	2.765	17.724	98.512
Da 36 a 40	311.629	3.863	9.459	16.256	3.417	3.340	36.335	347.964
Oltre 40	49.967	3.410	7.227	19.891	927	3.404	34.859	84.826
Totale	582.136	9.970	32.438	52.374	9.316	14.112	118.210	700.346

Tavola 1.14 - Popolazione residente non appartenente alle forze di lavoro per condizione professionale e non professionale, sesso e classe di età

CLASSI DI ETÀ	Studenti	Casalinghe/i	Ritirati/e dal lavoro	In altra condizione	Totale
TOTALE					
15-19	122.255	531	34	7.101	129.921
20-24	57.923	2.971	179	11.650	72.723
25-29	20.386	8.826	480	12.543	42.235
30-34	3.839	18.261	955	11.214	34.269
35-39	907	26.921	1.398	10.473	39.699
40-44	367	27.604	1.871	8.500	38.342
45-49	199	33.238	5.723	8.037	47.197
50-54	-	47.892	29.575	11.662	89.129
55-59	-	54.608	86.926	8.667	150.201
60-64	-	52.707	145.730	9.811	208.248
65 e più	-	147.468	462.978	36.699	647.145
Totale	205.876	421.027	735.849	136.357	1.499.109
MASCHI					
15-19	60.442	29	11	4.266	64.748
20-24	27.021	29	59	7.434	34.543
25-29	9.793	44	117	6.650	16.604
30-34	1.763	81	153	5.476	7.473
35-39	378	90	211	5.130	5.809
40-44	151	85	351	4.493	5.080
45-49	75	89	1.089	4.318	5.571
50-54	-	117	13.298	6.895	20.310
55-59	-	194	52.409	5.082	57.685
60-64	-	246	79.164	5.915	85.325
65 e più	-	1.015	236.553	9.696	247.264
Totale	99.623	2.019	383.415	65.355	550.412
FEMMINE					
15-19	61.813	502	23	2.835	65.173
20-24	30.902	2.942	120	4.216	38.180
25-29	10.593	8.782	363	5.893	25.631
30-34	2.076	18.180	802	5.738	26.796
35-39	529	26.831	1.187	5.343	33.890
40-44	216	27.519	1.520	4.007	33.262
45-49	124	33.149	4.634	3.719	41.626
50-54	-	47.775	16.277	4.767	68.819
55-59	-	54.414	34.517	3.585	92.516
60-64	-	52.461	66.566	3.896	122.923
65 e più	-	146.453	226.425	27.003	399.881
Totale	106.253	419.008	352.434	71.002	948.697

Tavola 1.15 - Popolazione residente non appartenente alle forze di lavoro per condizione professionale e non professionale, sesso e stato civile

STATO CIVILE	Studenti	Casalinghe/i	Ritirati/e dal lavoro	In altra condizione	Totale
TOTALE					
Celibi/nubili	203.046	14.626	65.220	61.737	344.629
Coniugati/e	2.640	307.974	486.576	45.362	842.552
<i>di cui separati/e di fatto</i>	55	1.842	3.261	1.326	6.484
Separati/e legalmente	106	5.282	8.839	3.217	17.444
Divorziati/e	60	5.494	12.550	3.443	21.547
Vedovi/e	24	87.651	162.664	22.598	272.937
Totale	205.876	421.027	735.849	136.357	1.499.109
MASCHI					
Celibi	99.050	326	24.116	36.034	159.526
Coniugati	533	1.141	316.246	24.329	342.249
<i>di cui separati di fatto</i>	15	22	1.754	700	2.491
Separati legalmente	22	58	4.752	1.505	6.337
Divorziati	10	70	4.921	1.447	6.448
Vedovi	8	424	33.380	2.040	35.852
Totale	99.623	2.019	383.415	65.355	550.412
FEMMINE					
Nubili	103.996	14.300	41.104	25.703	185.103
Coniugate	2.107	306.833	170.330	21.033	500.303
<i>di cui separate di fatto</i>	40	1.820	1.507	626	3.993
Separate legalmente	84	5.224	4.087	1.712	11.107
Divorziate	50	5.424	7.629	1.996	15.099
Vedove	16	87.227	129.284	20.558	237.085
Totale	106.253	419.008	352.434	71.002	948.697

Tavola 1.16 - Popolazione residente non appartenente alle forze di lavoro per condizione non professionale, sesso e grado di istruzione

GRADO DI ISTRUZIONE	Studenti	Casalinghe/i	Ritirati/e dal lavoro	In altra condizione	Totale
TOTALE					
LAUREA	3.717	15.289	39.027	8.551	66.584
<i>di cui con specializzazione e/o dottorato</i>	438	791	4.369	716	6.314
DIPLOMA UNIVERSITARIO O TERZIARIO DI TIPO NON UNIVERSITARIO	972	3.784	4.223	1.433	10.412
DIPLOMA DI SCUOLA SECONDARIA SUPERIORE	94.127	75.725	104.717	29.755	304.324
Maturità liceali	59.821	18.464	12.834	5.935	97.054
Altri diplomi di maturità (corso 4-5 anni)	29.467	36.440	71.958	16.667	154.532
Diploma scolastico di qualifica	4.839	20.821	19.925	7.153	52.738
LICENZA DI SCUOLA MEDIA INFERIORE O DI AVVIAMENTO PROFESSIONALE	104.022	133.958	194.550	45.952	478.482
LICENZA DI SCUOLA ELEMENTARE	2.115	164.728	348.542	37.188	552.573
ALFABETI PRIVI DI TITOLO DI STUDIO	923	22.576	38.639	7.930	70.068
ANALFABETI	-	4.967	6.151	5.548	16.666
Totale	205.876	421.027	735.849	136.357	1.499.109
MASCHI					
LAUREA	1.518	134	23.474	4.495	29.621
<i>di cui con specializzazione e/o dottorato</i>	186	9	2.998	339	3.532
DIPLOMA UNIVERSITARIO O TERZIARIO DI TIPO NON UNIVERSITARIO	354	19	1.440	594	2.407
DIPLOMA DI SCUOLA SECONDARIA SUPERIORE	43.578	394	62.070	15.779	121.821
Maturità liceali	26.829	104	7.642	3.222	37.797
Altri diplomi di maturità (corso 4-5 anni)	14.397	222	45.842	9.736	70.197
Diploma scolastico di qualifica	2.352	68	8.586	2.821	13.827
LICENZA DI SCUOLA MEDIA INFERIORE O DI AVVIAMENTO PROFESSIONALE	52.510	650	108.413	24.568	186.141
LICENZA DI SCUOLA ELEMENTARE	1.168	694	169.796	14.825	186.483
ALFABETI PRIVI DI TITOLO DI STUDIO	495	102	15.402	2.466	18.465
ANALFABETI	-	26	2.820	2.628	5.474
Totale	99.623	2.019	383.415	65.355	550.412
FEMMINE					
LAUREA	2.199	15.155	15.553	4.056	36.963
<i>di cui con specializzazione e/o dottorato</i>	252	782	1.371	377	2.782
DIPLOMA UNIVERSITARIO O TERZIARIO DI TIPO NON UNIVERSITARIO	618	3.765	2.783	839	8.005
DIPLOMA DI SCUOLA SECONDARIA SUPERIORE	50.549	75.331	42.647	13.976	182.503
Maturità liceali	32.992	18.360	5.192	2.713	59.257
Altri diplomi di maturità (corso 4-5 anni)	15.070	36.218	26.116	6.931	84.335
Diploma scolastico di qualifica	2.487	20.753	11.339	4.332	38.911
LICENZA DI SCUOLA MEDIA INFERIORE O DI AVVIAMENTO PROFESSIONALE	51.512	133.308	86.137	21.384	292.341
LICENZA DI SCUOLA ELEMENTARE	947	164.034	178.746	22.363	366.090
ALFABETI PRIVI DI TITOLO DI STUDIO	428	22.474	23.237	5.464	51.603
ANALFABETI	-	4.941	3.331	2.920	11.192
Totale	106.253	419.008	352.434	71.002	948.697

Tavola 1.17 - Popolazione residente che si è recata il mercoledì precedente la data del censimento al luogo abituale di studio per mezzo utilizzato, luogo di destinazione e tempo impiegato

LUOGO DI DESTINAZIONE E TEMPO IMPIEGATO (minuti)	Mezzo utilizzato								Totale	
	Treno, tram, metropolitana	Autobus urbano, filobus, corriera, autobus extraurbano	Autobus aziendale	Auto privata come		Motocicletta, ciclomotore, scooter	Bicicletta	Altro mezzo		A piedi
				conducente	passaggero					
Stesso Comune di dimora abituale	31.711	32.409	15.011	13.211	132.365	12.304	17.367	170	154.338	408.886
Fino a 15	5.079	9.780	9.747	5.721	118.457	7.919	15.246	102	143.657	315.708
Da 16 a 30	15.198	15.171	4.362	4.407	11.575	3.518	1.684	37	8.797	64.749
Da 31 a 45	7.692	5.082	567	1.876	1.623	627	265	14	1.047	18.793
Da 46 a 60	3.078	1.840	220	874	490	194	110	7	551	7.364
Oltre 60	664	536	115	333	220	46	62	10	286	2.272
<i>Di cui nel Comune capoluogo</i>	<i>31.317</i>	<i>21.824</i>	<i>1.788</i>	<i>7.705</i>	<i>32.029</i>	<i>8.797</i>	<i>4.791</i>	<i>75</i>	<i>63.121</i>	<i>171.447</i>
<i>Fino a 15</i>	<i>4.913</i>	<i>5.092</i>	<i>614</i>	<i>1.916</i>	<i>23.594</i>	<i>4.859</i>	<i>3.349</i>	<i>38</i>	<i>56.966</i>	<i>101.341</i>
<i>Da 16 a 30</i>	<i>15.050</i>	<i>10.671</i>	<i>702</i>	<i>3.452</i>	<i>6.899</i>	<i>3.140</i>	<i>1.144</i>	<i>17</i>	<i>4.892</i>	<i>45.967</i>
<i>Da 31 a 45</i>	<i>7.648</i>	<i>4.130</i>	<i>267</i>	<i>1.550</i>	<i>1.172</i>	<i>592</i>	<i>213</i>	<i>10</i>	<i>764</i>	<i>16.346</i>
<i>Da 46 a 60</i>	<i>3.052</i>	<i>1.557</i>	<i>130</i>	<i>624</i>	<i>288</i>	<i>172</i>	<i>62</i>	<i>5</i>	<i>376</i>	<i>6.266</i>
<i>Oltre 60</i>	<i>654</i>	<i>374</i>	<i>75</i>	<i>163</i>	<i>76</i>	<i>34</i>	<i>23</i>	<i>5</i>	<i>123</i>	<i>1.527</i>
Altro Comune della stessa Provincia	39.656	36.553	5.279	24.785	37.750	8.915	1.433	120	1.825	156.316
Fino a 15	882	3.694	1.372	5.653	19.304	4.070	948	18	1.464	37.405
Da 16 a 30	6.791	13.906	2.382	8.719	12.584	3.486	363	47	287	48.565
Da 31 a 45	11.314	9.000	910	5.420	3.685	1.032	50	28	24	31.463
Da 46 a 60	12.550	6.179	418	3.451	1.593	266	23	18	8	24.506
Oltre 60	8.119	3.774	197	1.542	584	61	49	9	42	14.377
<i>Di cui nel Comune capoluogo</i>	<i>33.762</i>	<i>12.477</i>	<i>451</i>	<i>11.910</i>	<i>9.909</i>	<i>3.117</i>	<i>169</i>	<i>56</i>	<i>143</i>	<i>71.994</i>
<i>Fino a 15</i>	<i>342</i>	<i>241</i>	<i>17</i>	<i>814</i>	<i>1.519</i>	<i>425</i>	<i>43</i>	<i>3</i>	<i>106</i>	<i>3.510</i>
<i>Da 16 a 30</i>	<i>4.452</i>	<i>1.941</i>	<i>78</i>	<i>3.444</i>	<i>4.124</i>	<i>1.552</i>	<i>51</i>	<i>21</i>	<i>24</i>	<i>15.687</i>
<i>Da 31 a 45</i>	<i>9.686</i>	<i>3.366</i>	<i>140</i>	<i>3.669</i>	<i>2.498</i>	<i>868</i>	<i>28</i>	<i>13</i>	<i>8</i>	<i>20.276</i>
<i>Da 46 a 60</i>	<i>11.661</i>	<i>3.922</i>	<i>128</i>	<i>2.716</i>	<i>1.312</i>	<i>227</i>	<i>19</i>	<i>12</i>	<i>1</i>	<i>19.998</i>
<i>Oltre 60</i>	<i>7.621</i>	<i>3.007</i>	<i>88</i>	<i>1.267</i>	<i>456</i>	<i>45</i>	<i>28</i>	<i>7</i>	<i>4</i>	<i>12.523</i>
Altra Provincia della stessa Regione	3.524	5.356	1.049	3.235	2.634	468	49	17	44	16.376
Fino a 15	109	234	84	624	1.161	252	29	-	33	2.526
Da 16 a 30	661	1.921	430	1.212	1.022	163	12	4	8	5.433
Da 31 a 45	828	1.801	339	739	234	33	-	6	-	3.980
Da 46 a 60	894	1.016	138	443	88	10	-	3	-	2.592
Oltre 60	1.032	384	58	217	129	10	8	4	3	1.845
<i>Di cui nel Comune capoluogo</i>	<i>2.067</i>	<i>2.250</i>	<i>130</i>	<i>1.160</i>	<i>336</i>	<i>33</i>	<i>1</i>	<i>8</i>	<i>-</i>	<i>5.985</i>
<i>Fino a 15</i>	<i>-</i>	<i>9</i>	<i>2</i>	<i>19</i>	<i>10</i>	<i>3</i>	<i>-</i>	<i>-</i>	<i>-</i>	<i>43</i>
<i>Da 16 a 30</i>	<i>162</i>	<i>528</i>	<i>38</i>	<i>352</i>	<i>130</i>	<i>11</i>	<i>-</i>	<i>2</i>	<i>-</i>	<i>1.223</i>
<i>Da 31 a 45</i>	<i>442</i>	<i>859</i>	<i>44</i>	<i>391</i>	<i>98</i>	<i>13</i>	<i>-</i>	<i>3</i>	<i>-</i>	<i>1.850</i>
<i>Da 46 a 60</i>	<i>618</i>	<i>611</i>	<i>29</i>	<i>280</i>	<i>49</i>	<i>4</i>	<i>-</i>	<i>-</i>	<i>-</i>	<i>1.591</i>
<i>Oltre 60</i>	<i>845</i>	<i>243</i>	<i>17</i>	<i>118</i>	<i>49</i>	<i>2</i>	<i>1</i>	<i>3</i>	<i>-</i>	<i>1.278</i>
Province di altre Regioni	1.090	168	96	227	115	6	9	4	-	1.715
Fino a 15	1	3	3	8	14	-	-	-	-	29
Da 16 a 30	209	50	31	49	36	4	-	1	-	380
Da 31 a 45	278	58	33	51	9	2	2	-	-	433
Da 46 a 60	204	39	21	32	4	-	-	-	-	300
Oltre 60	398	18	8	87	52	-	7	3	-	573
<i>Di cui nel Comune capoluogo</i>	<i>1.008</i>	<i>117</i>	<i>58</i>	<i>167</i>	<i>60</i>	<i>6</i>	<i>8</i>	<i>2</i>	<i>-</i>	<i>1.426</i>
<i>Fino a 15</i>	<i>-</i>	<i>-</i>	<i>2</i>	<i>3</i>	<i>1</i>	<i>-</i>	<i>-</i>	<i>-</i>	<i>-</i>	<i>6</i>
<i>Da 16 a 30</i>	<i>201</i>	<i>26</i>	<i>14</i>	<i>42</i>	<i>29</i>	<i>4</i>	<i>-</i>	<i>-</i>	<i>-</i>	<i>316</i>
<i>Da 31 a 45</i>	<i>255</i>	<i>44</i>	<i>22</i>	<i>49</i>	<i>9</i>	<i>2</i>	<i>2</i>	<i>-</i>	<i>-</i>	<i>383</i>
<i>Da 46 a 60</i>	<i>191</i>	<i>33</i>	<i>15</i>	<i>21</i>	<i>3</i>	<i>-</i>	<i>-</i>	<i>-</i>	<i>-</i>	<i>263</i>
<i>Oltre 60</i>	<i>361</i>	<i>14</i>	<i>5</i>	<i>52</i>	<i>18</i>	<i>-</i>	<i>6</i>	<i>2</i>	<i>-</i>	<i>458</i>
Esteri	11	3	-	17	3	1	-	-	-	35
Fino a 15	-	-	-	-	-	-	-	-	-	-
Da 16 a 30	-	-	-	-	1	-	-	-	-	1
Da 31 a 45	1	1	-	3	-	-	-	-	-	5
Da 46 a 60	1	-	-	7	1	1	-	-	-	10
Oltre 60	9	2	-	7	1	-	-	-	-	19
TOTALE	75.992	74.489	21.435	41.475	172.867	21.694	18.858	311	156.207	583.328
Fino a 15	6.071	13.711	11.206	12.006	138.936	12.241	16.223	120	145.154	355.668
Da 16 a 30	22.859	31.048	7.205	14.387	25.218	7.171	2.059	89	9.092	119.128
Da 31 a 45	20.113	15.942	1.849	8.089	5.551	1.694	317	48	1.071	54.674
Da 46 a 60	16.727	9.074	797	4.807	2.176	471	133	28	559	34.772
Oltre 60	10.222	4.714	378	2.186	986	117	126	26	331	19.086
<i>Di cui in un Comune capoluogo</i>	<i>68.154</i>	<i>36.668</i>	<i>2.427</i>	<i>20.942</i>	<i>42.334</i>	<i>11.953</i>	<i>4.969</i>	<i>141</i>	<i>63.264</i>	<i>250.852</i>
<i>Fino a 15</i>	<i>5.255</i>	<i>5.342</i>	<i>635</i>	<i>2.752</i>	<i>25.124</i>	<i>5.287</i>	<i>3.392</i>	<i>41</i>	<i>57.072</i>	<i>104.900</i>
<i>Da 16 a 30</i>	<i>19.865</i>	<i>13.166</i>	<i>832</i>	<i>7.290</i>	<i>11.182</i>	<i>4.707</i>	<i>1.195</i>	<i>40</i>	<i>4.916</i>	<i>63.193</i>
<i>Da 31 a 45</i>	<i>18.031</i>	<i>8.399</i>	<i>473</i>	<i>5.659</i>	<i>3.777</i>	<i>1.475</i>	<i>243</i>	<i>26</i>	<i>772</i>	<i>38.855</i>
<i>Da 46 a 60</i>	<i>15.522</i>	<i>6.123</i>	<i>302</i>	<i>3.641</i>	<i>1.652</i>	<i>403</i>	<i>81</i>	<i>17</i>	<i>377</i>	<i>28.118</i>
<i>Oltre 60</i>	<i>9.481</i>	<i>3.638</i>	<i>185</i>	<i>1.600</i>	<i>599</i>	<i>81</i>	<i>58</i>	<i>17</i>	<i>127</i>	<i>15.786</i>

Tavola 1.18 - Occupati che si sono recati il mercoledì precedente la data del censimento al luogo abituale di lavoro per mezzo utilizzato, attività economica, luogo di destinazione e tempo impiegato

LUOGO DI DESTINAZIONE E TEMPO IMPIEGATO (minuti)	Mezzo utilizzato								Totale	
	Treno, tram, metropolitana	Autobus urbano, filobus, corriera, autobus extraurbano	Autobus aziendale	Auto privata come		Motocicletta, ciclomotore, scooter	Bicicletta	Altro mezzo		A piedi
				conducente	passaggero					
AGRICOLTURA										
Stesso Comune di dimora abituale	618	482	27	2.495	284	344	559	72	2.482	7.363
Fino a 15	79	62	4	1.422	161	222	479	34	2.308	4.771
Da 16 a 30	256	194	13	664	64	87	63	21	118	1.480
Da 31 a 45	168	119	7	235	40	23	9	8	29	638
Da 46 a 60	84	69	2	121	13	9	3	6	20	327
Oltre 60	31	38	1	53	6	3	5	3	7	147
<i>Di cui nel Comune capoluogo</i>	<i>611</i>	<i>425</i>	<i>13</i>	<i>1.081</i>	<i>124</i>	<i>166</i>	<i>125</i>	<i>12</i>	<i>651</i>	<i>3.208</i>
<i>Fino a 15</i>	<i>79</i>	<i>46</i>	<i>-</i>	<i>363</i>	<i>41</i>	<i>66</i>	<i>71</i>	<i>2</i>	<i>524</i>	<i>1.192</i>
<i>Da 16 a 30</i>	<i>253</i>	<i>169</i>	<i>6</i>	<i>431</i>	<i>42</i>	<i>71</i>	<i>39</i>	<i>7</i>	<i>81</i>	<i>1.099</i>
<i>Da 31 a 45</i>	<i>165</i>	<i>116</i>	<i>5</i>	<i>174</i>	<i>29</i>	<i>19</i>	<i>8</i>	<i>1</i>	<i>25</i>	<i>542</i>
<i>Da 46 a 60</i>	<i>83</i>	<i>61</i>	<i>1</i>	<i>81</i>	<i>9</i>	<i>8</i>	<i>3</i>	<i>2</i>	<i>15</i>	<i>263</i>
<i>Oltre 60</i>	<i>31</i>	<i>33</i>	<i>1</i>	<i>32</i>	<i>3</i>	<i>2</i>	<i>4</i>	<i>-</i>	<i>6</i>	<i>112</i>
Altro Comune della stessa Provincia	290	250	20	2.918	282	241	112	19	48	4.180
Fino a 15	5	21	-	1.088	121	110	61	7	31	1.444
Da 16 a 30	44	77	7	1.132	98	102	32	4	8	1.504
Da 31 a 45	69	48	3	434	32	18	5	5	1	615
Da 46 a 60	108	61	7	194	21	9	4	1	2	407
Oltre 60	64	43	3	70	10	2	10	2	6	210
<i>Di cui nel Comune capoluogo</i>	<i>209</i>	<i>119</i>	<i>1</i>	<i>679</i>	<i>72</i>	<i>54</i>	<i>12</i>	<i>9</i>	<i>10</i>	<i>1.165</i>
<i>Fino a 15</i>	<i>4</i>	<i>8</i>	<i>-</i>	<i>110</i>	<i>15</i>	<i>6</i>	<i>5</i>	<i>4</i>	<i>6</i>	<i>158</i>
<i>Da 16 a 30</i>	<i>29</i>	<i>23</i>	<i>-</i>	<i>277</i>	<i>28</i>	<i>35</i>	<i>2</i>	<i>-</i>	<i>3</i>	<i>397</i>
<i>Da 31 a 45</i>	<i>54</i>	<i>25</i>	<i>-</i>	<i>163</i>	<i>17</i>	<i>8</i>	<i>1</i>	<i>3</i>	<i>-</i>	<i>271</i>
<i>Da 46 a 60</i>	<i>83</i>	<i>32</i>	<i>-</i>	<i>94</i>	<i>8</i>	<i>3</i>	<i>1</i>	<i>1</i>	<i>1</i>	<i>223</i>
<i>Oltre 60</i>	<i>39</i>	<i>31</i>	<i>1</i>	<i>35</i>	<i>4</i>	<i>2</i>	<i>3</i>	<i>1</i>	<i>-</i>	<i>116</i>
Altra Provincia della stessa Regione	28	7	6	486	32	27	12	3	4	605
Fino a 15	-	-	-	123	2	13	6	-	3	147
Da 16 a 30	-	1	2	147	12	10	1	-	-	173
Da 31 a 45	4	2	1	84	8	1	-	1	-	101
Da 46 a 60	4	1	2	70	5	1	1	2	-	86
Oltre 60	20	3	1	62	5	2	4	-	1	98
<i>Di cui nel Comune capoluogo</i>	<i>18</i>	<i>2</i>	<i>1</i>	<i>51</i>	<i>5</i>	<i>3</i>	<i>1</i>	<i>-</i>	<i>-</i>	<i>81</i>
<i>Fino a 15</i>	<i>-</i>	<i>-</i>	<i>-</i>	<i>-</i>	<i>-</i>	<i>-</i>	<i>-</i>	<i>-</i>	<i>-</i>	<i>-</i>
<i>Da 16 a 30</i>	<i>-</i>	<i>-</i>	<i>-</i>	<i>19</i>	<i>-</i>	<i>-</i>	<i>-</i>	<i>-</i>	<i>-</i>	<i>19</i>
<i>Da 31 a 45</i>	<i>1</i>	<i>1</i>	<i>1</i>	<i>9</i>	<i>2</i>	<i>1</i>	<i>-</i>	<i>-</i>	<i>-</i>	<i>15</i>
<i>Da 46 a 60</i>	<i>1</i>	<i>-</i>	<i>-</i>	<i>9</i>	<i>2</i>	<i>1</i>	<i>-</i>	<i>-</i>	<i>-</i>	<i>13</i>
<i>Oltre 60</i>	<i>16</i>	<i>1</i>	<i>-</i>	<i>14</i>	<i>1</i>	<i>1</i>	<i>1</i>	<i>-</i>	<i>-</i>	<i>34</i>
Province di altre Regioni	5	-	-	42	8	-	1	2	-	58
Fino a 15	-	-	-	1	-	-	-	-	-	1
Da 16 a 30	-	-	-	3	-	-	-	-	-	3
Da 31 a 45	-	-	-	10	-	-	-	-	-	10
Da 46 a 60	-	-	-	3	3	-	-	-	-	6
Oltre 60	5	-	-	25	5	-	1	2	-	38
<i>Di cui nel Comune capoluogo</i>	<i>3</i>	<i>-</i>	<i>-</i>	<i>21</i>	<i>4</i>	<i>-</i>	<i>1</i>	<i>-</i>	<i>-</i>	<i>29</i>
<i>Fino a 15</i>	<i>-</i>	<i>-</i>	<i>-</i>	<i>1</i>	<i>-</i>	<i>-</i>	<i>-</i>	<i>-</i>	<i>-</i>	<i>1</i>
<i>Da 16 a 30</i>	<i>-</i>	<i>-</i>	<i>-</i>	<i>1</i>	<i>-</i>	<i>-</i>	<i>-</i>	<i>-</i>	<i>-</i>	<i>1</i>
<i>Da 31 a 45</i>	<i>-</i>	<i>-</i>	<i>-</i>	<i>3</i>	<i>-</i>	<i>-</i>	<i>-</i>	<i>-</i>	<i>-</i>	<i>3</i>
<i>Da 46 a 60</i>	<i>-</i>	<i>-</i>	<i>-</i>	<i>1</i>	<i>1</i>	<i>-</i>	<i>-</i>	<i>-</i>	<i>-</i>	<i>2</i>
<i>Oltre 60</i>	<i>3</i>	<i>-</i>	<i>-</i>	<i>15</i>	<i>3</i>	<i>-</i>	<i>1</i>	<i>-</i>	<i>-</i>	<i>22</i>
Estero	-	-	-	1	-	-	-	-	-	1
Fino a 15	-	-	-	-	-	-	-	-	-	-
Da 16 a 30	-	-	-	-	-	-	-	-	-	-
Da 31 a 45	-	-	-	-	-	-	-	-	-	-
Da 46 a 60	-	-	-	-	-	-	-	-	-	-
Oltre 60	-	-	-	1	-	-	-	-	-	1
TOTALE	941	739	53	5.942	606	612	684	96	2.534	12.207
Fino a 15	84	83	4	2.634	284	345	546	41	2.342	6.363
Da 16 a 30	300	272	22	1.946	174	199	96	25	126	3.160
Da 31 a 45	241	169	11	763	80	42	14	14	30	1.364
Da 46 a 60	196	131	11	388	42	19	8	9	22	826
Oltre 60	120	84	5	211	26	7	20	7	14	494
<i>Di cui in un Comune capoluogo</i>	<i>841</i>	<i>546</i>	<i>15</i>	<i>1.832</i>	<i>205</i>	<i>223</i>	<i>139</i>	<i>21</i>	<i>661</i>	<i>4.483</i>
<i>Fino a 15</i>	<i>83</i>	<i>54</i>	<i>-</i>	<i>474</i>	<i>56</i>	<i>72</i>	<i>76</i>	<i>6</i>	<i>530</i>	<i>1.351</i>
<i>Da 16 a 30</i>	<i>282</i>	<i>192</i>	<i>6</i>	<i>728</i>	<i>70</i>	<i>106</i>	<i>41</i>	<i>7</i>	<i>84</i>	<i>1.516</i>
<i>Da 31 a 45</i>	<i>220</i>	<i>142</i>	<i>6</i>	<i>349</i>	<i>48</i>	<i>28</i>	<i>9</i>	<i>4</i>	<i>25</i>	<i>831</i>
<i>Da 46 a 60</i>	<i>167</i>	<i>93</i>	<i>1</i>	<i>185</i>	<i>20</i>	<i>12</i>	<i>4</i>	<i>3</i>	<i>16</i>	<i>501</i>
<i>Oltre 60</i>	<i>89</i>	<i>65</i>	<i>2</i>	<i>96</i>	<i>11</i>	<i>5</i>	<i>9</i>	<i>1</i>	<i>6</i>	<i>284</i>

Tavola 1.18 segue - Occupati che si sono recati il mercoledì precedente la data del censimento al luogo abituale di lavoro per mezzo utilizzato, attività economica, luogo di destinazione e tempo impiegato

LUOGO DI DESTINAZIONE E TEMPO IMPIEGATO (minuti)	Mezzo utilizzato								Totale	
	Treno, tram, metropolitana	Autobus urbano, filobus, corriera, autobus extraurbano	Autobus aziendale	Auto privata come		Motocicletta, ciclomotore, scooter	Bicicletta	Altro mezzo		A piedi
				conducente	passaggero					
INDUSTRIA										
Stesso Comune di dimora abituale	11.628	6.810	598	91.361	7.900	11.103	17.754	580	28.998	176.732
Fino a 15	919	1.047	225	56.694	4.830	7.820	16.101	204	25.732	113.572
Da 16 a 30	4.692	2.676	148	21.257	1.667	2.460	1.339	164	2.122	36.525
Da 31 a 45	3.466	1.640	101	8.061	722	590	186	90	541	15.397
Da 46 a 60	1.925	974	66	3.554	419	180	70	64	347	7.599
Oltre 60	626	473	58	1.795	262	53	58	58	256	3.639
<i>Di cui nel Comune capoluogo</i>	<i>11.454</i>	<i>5.449</i>	<i>244</i>	<i>27.291</i>	<i>2.180</i>	<i>4.299</i>	<i>1.789</i>	<i>123</i>	<i>9.113</i>	<i>61.942</i>
<i>Fino a 15</i>	<i>882</i>	<i>570</i>	<i>45</i>	<i>7.208</i>	<i>596</i>	<i>1.718</i>	<i>944</i>	<i>24</i>	<i>7.185</i>	<i>19.172</i>
<i>Da 16 a 30</i>	<i>4.633</i>	<i>2.134</i>	<i>76</i>	<i>11.864</i>	<i>827</i>	<i>1.877</i>	<i>637</i>	<i>52</i>	<i>1.139</i>	<i>23.239</i>
<i>Da 31 a 45</i>	<i>3.430</i>	<i>1.467</i>	<i>57</i>	<i>5.331</i>	<i>418</i>	<i>504</i>	<i>140</i>	<i>23</i>	<i>410</i>	<i>11.780</i>
<i>Da 46 a 60</i>	<i>1.895</i>	<i>872</i>	<i>37</i>	<i>2.140</i>	<i>229</i>	<i>159</i>	<i>44</i>	<i>16</i>	<i>248</i>	<i>5.640</i>
<i>Oltre 60</i>	<i>614</i>	<i>406</i>	<i>29</i>	<i>748</i>	<i>110</i>	<i>41</i>	<i>24</i>	<i>8</i>	<i>131</i>	<i>2.111</i>
Altro Comune della stessa Provincia	16.348	8.174	2.365	197.381	12.650	13.361	4.115	498	913	255.805
Fino a 15	225	592	259	70.017	4.668	6.783	2.761	100	648	86.053
Da 16 a 30	1.908	2.031	639	74.128	4.537	4.720	999	182	162	89.306
Da 31 a 45	3.659	1.838	540	31.917	1.876	1.396	178	108	33	41.545
Da 46 a 60	5.285	1.863	523	15.553	1.054	356	58	69	13	24.774
Oltre 60	5.271	1.850	404	5.766	515	106	119	39	57	14.127
<i>Di cui nel Comune capoluogo</i>	<i>10.276</i>	<i>2.933</i>	<i>154</i>	<i>27.009</i>	<i>2.183</i>	<i>2.143</i>	<i>210</i>	<i>137</i>	<i>102</i>	<i>45.147</i>
<i>Fino a 15</i>	<i>82</i>	<i>69</i>	<i>13</i>	<i>2.254</i>	<i>184</i>	<i>284</i>	<i>64</i>	<i>7</i>	<i>65</i>	<i>3.022</i>
<i>Da 16 a 30</i>	<i>1.109</i>	<i>399</i>	<i>30</i>	<i>8.815</i>	<i>716</i>	<i>1.029</i>	<i>71</i>	<i>41</i>	<i>18</i>	<i>12.228</i>
<i>Da 31 a 45</i>	<i>2.610</i>	<i>663</i>	<i>46</i>	<i>8.201</i>	<i>609</i>	<i>628</i>	<i>26</i>	<i>40</i>	<i>4</i>	<i>12.827</i>
<i>Da 46 a 60</i>	<i>3.641</i>	<i>926</i>	<i>29</i>	<i>5.388</i>	<i>470</i>	<i>169</i>	<i>17</i>	<i>34</i>	<i>3</i>	<i>10.677</i>
<i>Oltre 60</i>	<i>2.834</i>	<i>876</i>	<i>36</i>	<i>2.351</i>	<i>204</i>	<i>33</i>	<i>32</i>	<i>15</i>	<i>12</i>	<i>6.393</i>
Altra Provincia della stessa Regione	959	413	394	26.277	1.581	1.124	298	88	32	31.166
Fino a 15	11	15	11	7.362	445	608	201	16	29	8.698
Da 16 a 30	63	85	27	9.410	493	360	56	11	3	10.508
Da 31 a 45	102	62	86	4.640	217	100	11	30	-	5.248
Da 46 a 60	208	100	116	3.086	215	30	2	17	-	3.774
Oltre 60	575	151	154	1.779	211	26	28	14	-	2.938
<i>Di cui nel Comune capoluogo</i>	<i>279</i>	<i>109</i>	<i>59</i>	<i>1.866</i>	<i>157</i>	<i>49</i>	<i>4</i>	<i>17</i>	<i>-</i>	<i>2.540</i>
<i>Fino a 15</i>	<i>-</i>	<i>-</i>	<i>-</i>	<i>72</i>	<i>6</i>	<i>5</i>	<i>-</i>	<i>-</i>	<i>-</i>	<i>83</i>
<i>Da 16 a 30</i>	<i>4</i>	<i>23</i>	<i>2</i>	<i>369</i>	<i>23</i>	<i>17</i>	<i>-</i>	<i>-</i>	<i>-</i>	<i>438</i>
<i>Da 31 a 45</i>	<i>16</i>	<i>19</i>	<i>18</i>	<i>551</i>	<i>46</i>	<i>13</i>	<i>-</i>	<i>10</i>	<i>-</i>	<i>673</i>
<i>Da 46 a 60</i>	<i>55</i>	<i>26</i>	<i>21</i>	<i>516</i>	<i>38</i>	<i>6</i>	<i>-</i>	<i>2</i>	<i>-</i>	<i>664</i>
<i>Oltre 60</i>	<i>204</i>	<i>41</i>	<i>18</i>	<i>358</i>	<i>44</i>	<i>8</i>	<i>4</i>	<i>5</i>	<i>-</i>	<i>682</i>
Province di altre Regioni	215	37	92	1.723	132	10	-	17	-	2.226
Fino a 15	1	-	-	55	4	1	-	-	-	61
Da 16 a 30	6	2	2	272	9	4	-	1	-	296
Da 31 a 45	15	6	18	301	17	1	-	-	-	358
Da 46 a 60	24	5	29	335	19	1	-	6	-	419
Oltre 60	169	24	43	760	83	3	-	10	-	1.092
<i>Di cui nel Comune capoluogo</i>	<i>155</i>	<i>22</i>	<i>47</i>	<i>685</i>	<i>51</i>	<i>-</i>	<i>-</i>	<i>6</i>	<i>-</i>	<i>966</i>
<i>Fino a 15</i>	<i>-</i>	<i>-</i>	<i>-</i>	<i>17</i>	<i>2</i>	<i>-</i>	<i>-</i>	<i>-</i>	<i>-</i>	<i>19</i>
<i>Da 16 a 30</i>	<i>6</i>	<i>1</i>	<i>2</i>	<i>76</i>	<i>3</i>	<i>-</i>	<i>-</i>	<i>-</i>	<i>-</i>	<i>88</i>
<i>Da 31 a 45</i>	<i>13</i>	<i>3</i>	<i>5</i>	<i>123</i>	<i>6</i>	<i>-</i>	<i>-</i>	<i>-</i>	<i>-</i>	<i>150</i>
<i>Da 46 a 60</i>	<i>17</i>	<i>1</i>	<i>17</i>	<i>126</i>	<i>6</i>	<i>-</i>	<i>-</i>	<i>3</i>	<i>-</i>	<i>170</i>
<i>Oltre 60</i>	<i>119</i>	<i>17</i>	<i>23</i>	<i>343</i>	<i>34</i>	<i>-</i>	<i>-</i>	<i>3</i>	<i>-</i>	<i>539</i>
Estero	5	3	-	86	1	-	-	1	-	96
Fino a 15	-	-	-	2	-	-	-	-	-	2
Da 16 a 30	-	1	-	4	-	-	-	-	-	5
Da 31 a 45	-	-	-	7	-	-	-	-	-	7
Da 46 a 60	-	-	-	36	-	-	-	-	-	36
Oltre 60	5	2	-	37	1	-	-	1	-	46
TOTALE	29.155	15.437	3.449	316.828	22.264	25.598	22.167	1.184	29.943	466.025
Fino a 15	1.156	1.654	495	134.130	9.947	15.212	19.063	320	26.409	208.386
Da 16 a 30	6.669	4.795	816	105.071	6.706	7.544	2.394	358	2.287	136.640
Da 31 a 45	7.242	3.546	745	44.926	2.832	2.087	375	228	574	62.555
Da 46 a 60	7.442	2.942	734	22.564	1.707	567	130	156	360	36.602
Oltre 60	6.646	2.500	659	10.137	1.072	188	205	122	313	21.842
<i>Di cui in un Comune capoluogo</i>	<i>22.164</i>	<i>8.513</i>	<i>504</i>	<i>56.851</i>	<i>4.571</i>	<i>6.491</i>	<i>2.003</i>	<i>283</i>	<i>9.215</i>	<i>110.595</i>
<i>Fino a 15</i>	<i>964</i>	<i>639</i>	<i>58</i>	<i>9.551</i>	<i>788</i>	<i>2.007</i>	<i>1.008</i>	<i>31</i>	<i>7.250</i>	<i>22.296</i>
<i>Da 16 a 30</i>	<i>5.752</i>	<i>2.557</i>	<i>110</i>	<i>21.124</i>	<i>1.569</i>	<i>2.923</i>	<i>708</i>	<i>93</i>	<i>1.157</i>	<i>35.993</i>
<i>Da 31 a 45</i>	<i>6.069</i>	<i>2.152</i>	<i>126</i>	<i>14.206</i>	<i>1.079</i>	<i>1.145</i>	<i>166</i>	<i>73</i>	<i>414</i>	<i>25.430</i>
<i>Da 46 a 60</i>	<i>5.608</i>	<i>1.825</i>	<i>104</i>	<i>8.170</i>	<i>743</i>	<i>334</i>	<i>61</i>	<i>55</i>	<i>251</i>	<i>17.151</i>
<i>Oltre 60</i>	<i>3.771</i>	<i>1.340</i>	<i>106</i>	<i>3.800</i>	<i>392</i>	<i>82</i>	<i>60</i>	<i>31</i>	<i>143</i>	<i>9.725</i>

Tavola 1.18 segue - Occupati che si sono recati il mercoledì precedente la data del censimento al luogo abituale di lavoro per mezzo utilizzato, attività economica, luogo di destinazione e tempo impiegato

LUOGO DI DESTINAZIONE E TEMPO IMPIEGATO (minuti)	Mezzo utilizzato								Totale	
	Treno, tram, metropolitana	Autobus urbano, filobus, corriera, autobus extraurbano	Autobus aziendale	Auto privata come		Motocicletta, ciclomotore, scooter	Bicicletta	Altro mezzo		A piedi
				conducente	passaggero					
	ALTRE ATTIVITÀ									
Stesso Comune di dimora abituale	74.417	34.070	951	165.853	15.209	26.213	24.283	929	92.055	433.980
Fino a 15	6.753	4.725	251	85.599	7.495	13.218	18.281	308	78.364	214.994
Da 16 a 30	34.648	15.012	292	51.684	4.594	10.318	4.817	316	9.528	131.209
Da 31 a 45	22.327	8.785	189	19.025	1.848	1.965	814	162	2.357	57.472
Da 46 a 60	8.694	4.222	126	7.100	902	556	253	62	1.219	23.134
Oltre 60	1.995	1.326	93	2.445	370	156	118	81	587	7.171
<i>Di cui nel Comune capoluogo</i>	<i>73.898</i>	<i>30.401</i>	<i>601</i>	<i>90.331</i>	<i>8.521</i>	<i>22.130</i>	<i>10.648</i>	<i>355</i>	<i>47.840</i>	<i>284.725</i>
<i>Fino a 15</i>	<i>6.648</i>	<i>3.543</i>	<i>93</i>	<i>27.902</i>	<i>2.626</i>	<i>9.922</i>	<i>5.779</i>	<i>135</i>	<i>37.703</i>	<i>94.351</i>
<i>Da 16 a 30</i>	<i>34.456</i>	<i>13.482</i>	<i>216</i>	<i>39.717</i>	<i>3.590</i>	<i>9.735</i>	<i>3.887</i>	<i>129</i>	<i>6.908</i>	<i>112.120</i>
<i>Da 31 a 45</i>	<i>22.210</i>	<i>8.293</i>	<i>150</i>	<i>15.839</i>	<i>1.491</i>	<i>1.829</i>	<i>732</i>	<i>57</i>	<i>1.963</i>	<i>52.564</i>
<i>Da 46 a 60</i>	<i>8.624</i>	<i>3.937</i>	<i>93</i>	<i>5.442</i>	<i>631</i>	<i>509</i>	<i>198</i>	<i>14</i>	<i>926</i>	<i>20.374</i>
<i>Oltre 60</i>	<i>1.960</i>	<i>1.146</i>	<i>49</i>	<i>1.431</i>	<i>183</i>	<i>135</i>	<i>52</i>	<i>20</i>	<i>340</i>	<i>5.316</i>
Altro Comune della stessa Provincia	64.295	20.970	1.354	274.730	17.323	16.589	3.153	869	1.646	400.929
Fino a 15	733	1.296	98	73.817	4.586	4.236	1.664	160	1.124	87.714
Da 16 a 30	8.178	4.577	328	103.611	6.035	7.434	913	322	315	131.713
Da 31 a 45	17.711	4.824	339	54.393	3.418	3.666	221	209	57	84.838
Da 46 a 60	22.532	5.617	314	30.242	2.260	1.050	95	92	14	62.216
Oltre 60	15.141	4.656	275	12.667	1.024	203	260	86	136	34.448
<i>Di cui nel Comune capoluogo</i>	<i>54.881</i>	<i>13.138</i>	<i>310</i>	<i>91.323</i>	<i>7.925</i>	<i>9.142</i>	<i>632</i>	<i>334</i>	<i>390</i>	<i>178.075</i>
<i>Fino a 15</i>	<i>377</i>	<i>329</i>	<i>14</i>	<i>8.628</i>	<i>725</i>	<i>885</i>	<i>142</i>	<i>36</i>	<i>264</i>	<i>11.400</i>
<i>Da 16 a 30</i>	<i>6.486</i>	<i>1.759</i>	<i>67</i>	<i>30.106</i>	<i>2.487</i>	<i>4.441</i>	<i>179</i>	<i>115</i>	<i>73</i>	<i>45.713</i>
<i>Da 31 a 45</i>	<i>15.725</i>	<i>3.090</i>	<i>96</i>	<i>26.546</i>	<i>2.252</i>	<i>2.856</i>	<i>117</i>	<i>93</i>	<i>17</i>	<i>50.792</i>
<i>Da 46 a 60</i>	<i>20.046</i>	<i>4.332</i>	<i>77</i>	<i>17.974</i>	<i>1.715</i>	<i>824</i>	<i>66</i>	<i>47</i>	<i>7</i>	<i>45.088</i>
<i>Oltre 60</i>	<i>12.247</i>	<i>3.628</i>	<i>56</i>	<i>8.069</i>	<i>746</i>	<i>136</i>	<i>128</i>	<i>43</i>	<i>29</i>	<i>25.082</i>
Altra Provincia della stessa Regione	2.204	741	260	24.105	1.041	570	131	132	34	29.218
Fino a 15	9	35	5	5.420	265	213	63	10	26	6.046
Da 16 a 30	142	150	21	9.166	334	220	25	41	3	10.102
Da 31 a 45	291	154	39	4.613	181	71	2	25	-	5.376
Da 46 a 60	524	164	78	3.187	121	37	1	33	-	4.145
Oltre 60	1.238	238	117	1.719	140	29	40	23	5	3.549
<i>Di cui nel Comune capoluogo</i>	<i>1.246</i>	<i>335</i>	<i>68</i>	<i>4.115</i>	<i>197</i>	<i>86</i>	<i>11</i>	<i>24</i>	<i>-</i>	<i>6.082</i>
<i>Fino a 15</i>	<i>-</i>	<i>2</i>	<i>-</i>	<i>104</i>	<i>9</i>	<i>7</i>	<i>-</i>	<i>-</i>	<i>-</i>	<i>122</i>
<i>Da 16 a 30</i>	<i>24</i>	<i>39</i>	<i>6</i>	<i>973</i>	<i>41</i>	<i>22</i>	<i>-</i>	<i>6</i>	<i>-</i>	<i>1.111</i>
<i>Da 31 a 45</i>	<i>124</i>	<i>78</i>	<i>9</i>	<i>1.197</i>	<i>49</i>	<i>26</i>	<i>-</i>	<i>7</i>	<i>-</i>	<i>1.490</i>
<i>Da 46 a 60</i>	<i>288</i>	<i>87</i>	<i>24</i>	<i>1.173</i>	<i>56</i>	<i>15</i>	<i>-</i>	<i>8</i>	<i>-</i>	<i>1.651</i>
<i>Oltre 60</i>	<i>810</i>	<i>129</i>	<i>29</i>	<i>668</i>	<i>42</i>	<i>16</i>	<i>11</i>	<i>3</i>	<i>-</i>	<i>1.708</i>
Province di altre Regioni	591	54	23	1.579	97	11	4	23	-	2.382
Fino a 15	-	-	1	29	2	1	-	-	-	33
Da 16 a 30	19	1	1	229	6	2	1	2	-	261
Da 31 a 45	38	5	8	254	6	4	-	3	-	318
Da 46 a 60	58	4	2	269	13	1	-	2	-	349
Oltre 60	476	44	11	798	70	3	3	16	-	1.421
<i>Di cui nel Comune capoluogo</i>	<i>525</i>	<i>28</i>	<i>13</i>	<i>947</i>	<i>41</i>	<i>7</i>	<i>1</i>	<i>15</i>	<i>-</i>	<i>1.577</i>
<i>Fino a 15</i>	<i>-</i>	<i>-</i>	<i>-</i>	<i>5</i>	<i>-</i>	<i>-</i>	<i>-</i>	<i>-</i>	<i>-</i>	<i>5</i>
<i>Da 16 a 30</i>	<i>19</i>	<i>1</i>	<i>-</i>	<i>111</i>	<i>3</i>	<i>1</i>	<i>-</i>	<i>1</i>	<i>-</i>	<i>136</i>
<i>Da 31 a 45</i>	<i>36</i>	<i>3</i>	<i>5</i>	<i>160</i>	<i>2</i>	<i>3</i>	<i>-</i>	<i>1</i>	<i>-</i>	<i>210</i>
<i>Da 46 a 60</i>	<i>50</i>	<i>3</i>	<i>1</i>	<i>160</i>	<i>3</i>	<i>1</i>	<i>-</i>	<i>2</i>	<i>-</i>	<i>220</i>
<i>Oltre 60</i>	<i>420</i>	<i>21</i>	<i>7</i>	<i>511</i>	<i>33</i>	<i>2</i>	<i>1</i>	<i>11</i>	<i>-</i>	<i>1.006</i>
Estero	32	6	1	165	7	3	1	5	-	220
Fino a 15	1	-	-	1	-	-	-	-	-	2
Da 16 a 30	-	-	1	14	-	1	-	-	-	16
Da 31 a 45	-	-	-	18	-	-	-	1	-	19
Da 46 a 60	6	-	-	56	2	1	-	1	-	66
Oltre 60	25	6	-	76	5	1	1	3	-	117
TOTALE	141.539	55.841	2.589	466.432	33.677	43.386	27.572	1.958	93.735	866.729
Fino a 15	7.496	6.056	355	164.866	12.348	17.668	20.008	478	79.514	308.789
Da 16 a 30	42.987	19.740	643	164.704	10.969	17.975	5.756	681	9.846	273.301
Da 31 a 45	40.367	13.768	575	78.303	5.453	5.706	1.037	400	2.414	148.023
Da 46 a 60	31.814	10.007	520	40.854	3.298	1.645	349	190	1.233	89.910
Oltre 60	18.875	6.270	496	17.705	1.609	392	422	209	728	46.706
<i>Di cui in un Comune capoluogo</i>	<i>130.550</i>	<i>43.902</i>	<i>992</i>	<i>186.716</i>	<i>16.684</i>	<i>31.365</i>	<i>11.292</i>	<i>728</i>	<i>48.230</i>	<i>470.459</i>
<i>Fino a 15</i>	<i>7.025</i>	<i>3.874</i>	<i>107</i>	<i>36.639</i>	<i>3.360</i>	<i>10.814</i>	<i>5.921</i>	<i>171</i>	<i>37.967</i>	<i>105.878</i>
<i>Da 16 a 30</i>	<i>40.985</i>	<i>15.281</i>	<i>289</i>	<i>70.907</i>	<i>6.121</i>	<i>14.199</i>	<i>4.066</i>	<i>251</i>	<i>6.981</i>	<i>159.080</i>
<i>Da 31 a 45</i>	<i>38.095</i>	<i>11.464</i>	<i>260</i>	<i>43.742</i>	<i>3.794</i>	<i>4.714</i>	<i>849</i>	<i>158</i>	<i>1.980</i>	<i>105.056</i>
<i>Da 46 a 60</i>	<i>29.008</i>	<i>8.359</i>	<i>195</i>	<i>24.749</i>	<i>2.405</i>	<i>1.349</i>	<i>264</i>	<i>71</i>	<i>933</i>	<i>67.333</i>
<i>Oltre 60</i>	<i>15.437</i>	<i>4.924</i>	<i>141</i>	<i>10.679</i>	<i>1.004</i>	<i>289</i>	<i>192</i>	<i>77</i>	<i>369</i>	<i>33.112</i>

Tavola 1.18 segue - Occupati che si sono recati il mercoledì precedente la data del censimento al luogo abituale di lavoro per mezzo utilizzato, attività economica, luogo di destinazione e tempo impiegato

LUOGO DI DESTINAZIONE E TEMPO IMPIEGATO (minuti)	Mezzo utilizzato								Totale	
	Treno, tram, metropolitana	Autobus urbano, filobus, corriera, autobus extraurbano	Autobus aziendale	Auto privata come		Motocicletta, ciclomotore, scooter	Bicicletta	Altro mezzo		A piedi
				conducente	passaggero					
	TOTALE									
Stesso Comune di dimora abituale	86.663	41.362	1.576	259.709	23.393	37.660	42.596	1.581	123.535	618.075
Fino a 15	7.751	5.834	480	143.715	12.486	21.260	34.861	546	106.404	333.337
Da 16 a 30	39.596	17.882	453	73.605	6.325	12.865	6.219	501	11.768	169.214
Da 31 a 45	25.961	10.544	297	27.321	2.610	2.578	1.009	260	2.927	73.507
Da 46 a 60	10.703	5.265	194	10.775	1.334	745	326	132	1.586	31.060
Oltre 60	2.652	1.837	152	4.293	638	212	181	142	850	10.957
<i>Di cui nel Comune capoluogo</i>	<i>85.963</i>	<i>36.275</i>	<i>858</i>	<i>118.703</i>	<i>10.825</i>	<i>26.595</i>	<i>12.562</i>	<i>490</i>	<i>57.604</i>	<i>349.875</i>
<i>Fino a 15</i>	<i>7.609</i>	<i>4.159</i>	<i>138</i>	<i>35.473</i>	<i>3.263</i>	<i>11.706</i>	<i>6.794</i>	<i>161</i>	<i>45.412</i>	<i>114.715</i>
<i>Da 16 a 30</i>	<i>39.342</i>	<i>15.785</i>	<i>298</i>	<i>52.012</i>	<i>4.459</i>	<i>11.683</i>	<i>4.563</i>	<i>188</i>	<i>8.128</i>	<i>136.458</i>
<i>Da 31 a 45</i>	<i>25.805</i>	<i>9.876</i>	<i>212</i>	<i>21.344</i>	<i>1.938</i>	<i>2.352</i>	<i>880</i>	<i>81</i>	<i>2.398</i>	<i>64.886</i>
<i>Da 46 a 60</i>	<i>10.602</i>	<i>4.870</i>	<i>131</i>	<i>7.663</i>	<i>869</i>	<i>676</i>	<i>245</i>	<i>32</i>	<i>1.189</i>	<i>26.277</i>
<i>Oltre 60</i>	<i>2.605</i>	<i>1.585</i>	<i>79</i>	<i>2.211</i>	<i>296</i>	<i>178</i>	<i>80</i>	<i>28</i>	<i>477</i>	<i>7.539</i>
Altro Comune della stessa Provincia	80.933	29.394	3.739	475.029	30.255	30.191	7.380	1.386	2.607	660.914
Fino a 15	963	1.909	357	144.922	9.375	11.129	4.486	267	1.803	175.211
Da 16 a 30	10.130	6.685	974	178.871	10.670	12.256	1.944	508	485	222.523
Da 31 a 45	21.439	6.710	882	86.744	5.326	5.080	404	322	91	126.998
Da 46 a 60	27.925	7.541	844	45.989	3.335	1.415	157	162	29	87.397
Oltre 60	20.476	6.549	682	18.503	1.549	311	389	127	199	48.785
<i>Di cui nel Comune capoluogo</i>	<i>65.366</i>	<i>16.190</i>	<i>465</i>	<i>119.011</i>	<i>10.180</i>	<i>11.339</i>	<i>854</i>	<i>480</i>	<i>502</i>	<i>224.387</i>
<i>Fino a 15</i>	<i>463</i>	<i>406</i>	<i>27</i>	<i>10.992</i>	<i>924</i>	<i>1.175</i>	<i>211</i>	<i>47</i>	<i>335</i>	<i>14.580</i>
<i>Da 16 a 30</i>	<i>7.624</i>	<i>2.181</i>	<i>97</i>	<i>39.198</i>	<i>3.231</i>	<i>5.505</i>	<i>252</i>	<i>156</i>	<i>94</i>	<i>58.338</i>
<i>Da 31 a 45</i>	<i>18.389</i>	<i>3.778</i>	<i>142</i>	<i>34.910</i>	<i>2.878</i>	<i>3.492</i>	<i>144</i>	<i>136</i>	<i>21</i>	<i>63.890</i>
<i>Da 46 a 60</i>	<i>23.770</i>	<i>5.290</i>	<i>106</i>	<i>23.456</i>	<i>2.193</i>	<i>996</i>	<i>84</i>	<i>82</i>	<i>11</i>	<i>55.988</i>
<i>Oltre 60</i>	<i>15.120</i>	<i>4.535</i>	<i>93</i>	<i>10.455</i>	<i>954</i>	<i>171</i>	<i>163</i>	<i>59</i>	<i>41</i>	<i>31.591</i>
Altra Provincia della stessa Regione	3.191	1.161	660	50.868	2.654	1.721	441	223	70	60.989
Fino a 15	20	50	16	12.905	712	834	270	26	58	14.891
Da 16 a 30	205	236	50	18.723	839	590	82	52	6	20.783
Da 31 a 45	397	218	126	9.337	406	172	13	56	-	10.725
Da 46 a 60	736	265	196	6.343	341	68	4	52	-	8.005
Oltre 60	1.833	392	272	3.560	356	57	72	37	6	6.585
<i>Di cui nel Comune capoluogo</i>	<i>1.543</i>	<i>446</i>	<i>128</i>	<i>6.032</i>	<i>359</i>	<i>138</i>	<i>16</i>	<i>41</i>	-	<i>8.703</i>
<i>Fino a 15</i>	-	2	-	176	15	12	-	-	-	205
<i>Da 16 a 30</i>	28	62	8	1.361	64	39	-	6	-	1.568
<i>Da 31 a 45</i>	141	98	28	1.757	97	40	-	17	-	2.178
<i>Da 46 a 60</i>	344	113	45	1.698	96	22	-	10	-	2.328
<i>Oltre 60</i>	<i>1.030</i>	<i>171</i>	<i>47</i>	<i>1.040</i>	<i>87</i>	<i>25</i>	<i>16</i>	<i>8</i>	-	<i>2.424</i>
Province di altre Regioni	811	91	115	3.344	237	21	5	42	-	4.666
Fino a 15	1	-	1	85	6	2	-	-	-	95
Da 16 a 30	25	3	3	504	15	6	1	3	-	560
Da 31 a 45	53	11	26	565	23	5	-	3	-	686
Da 46 a 60	82	9	31	607	35	2	-	8	-	774
Oltre 60	650	68	54	1.583	158	6	4	28	-	2.551
<i>Di cui nel Comune capoluogo</i>	<i>683</i>	<i>50</i>	<i>60</i>	<i>1.653</i>	<i>96</i>	<i>7</i>	<i>2</i>	<i>21</i>	-	<i>2.572</i>
<i>Fino a 15</i>	-	-	-	23	2	-	-	-	-	25
<i>Da 16 a 30</i>	25	2	2	188	6	1	-	1	-	225
<i>Da 31 a 45</i>	49	6	10	286	8	3	-	1	-	363
<i>Da 46 a 60</i>	67	4	18	287	10	1	-	5	-	392
<i>Oltre 60</i>	<i>542</i>	<i>38</i>	<i>30</i>	<i>869</i>	<i>70</i>	<i>2</i>	<i>2</i>	<i>14</i>	-	<i>1.567</i>
Estero	37	9	1	252	8	3	1	6	-	317
Fino a 15	1	-	-	3	-	-	-	-	-	4
Da 16 a 30	-	1	1	18	-	1	-	-	-	21
Da 31 a 45	-	-	-	25	-	-	-	1	-	26
Da 46 a 60	6	-	-	92	2	1	-	1	-	102
Oltre 60	30	8	-	114	6	1	1	4	-	164
TOTALE	171.635	72.017	6.091	789.202	56.547	69.596	50.423	3.238	126.212	1.344.961
Fino a 15	8.736	7.793	854	301.630	22.579	33.225	39.617	839	108.265	523.538
Da 16 a 30	49.956	24.807	1.481	271.721	17.849	25.718	8.246	1.064	12.259	413.101
Da 31 a 45	47.850	17.483	1.331	123.992	8.365	7.835	1.426	642	3.018	211.942
Da 46 a 60	39.452	13.080	1.265	63.806	5.047	2.231	487	355	1.615	127.338
Oltre 60	25.641	8.854	1.160	28.053	2.707	587	647	338	1.055	69.042
<i>Di cui in un Comune capoluogo</i>	<i>153.555</i>	<i>52.961</i>	<i>1.511</i>	<i>245.399</i>	<i>21.460</i>	<i>38.079</i>	<i>13.434</i>	<i>1.032</i>	<i>58.106</i>	<i>585.537</i>
<i>Fino a 15</i>	<i>8.072</i>	<i>4.567</i>	<i>165</i>	<i>46.664</i>	<i>4.204</i>	<i>12.893</i>	<i>7.005</i>	<i>208</i>	<i>45.747</i>	<i>129.525</i>
<i>Da 16 a 30</i>	<i>47.019</i>	<i>18.030</i>	<i>405</i>	<i>92.759</i>	<i>7.760</i>	<i>17.228</i>	<i>4.815</i>	<i>351</i>	<i>8.222</i>	<i>196.589</i>
<i>Da 31 a 45</i>	<i>44.384</i>	<i>13.758</i>	<i>392</i>	<i>58.297</i>	<i>4.921</i>	<i>5.887</i>	<i>1.024</i>	<i>235</i>	<i>2.419</i>	<i>131.317</i>
<i>Da 46 a 60</i>	<i>34.783</i>	<i>10.277</i>	<i>300</i>	<i>33.104</i>	<i>3.168</i>	<i>1.695</i>	<i>329</i>	<i>129</i>	<i>1.200</i>	<i>84.985</i>
<i>Oltre 60</i>	<i>19.297</i>	<i>6.329</i>	<i>249</i>	<i>14.575</i>	<i>1.407</i>	<i>376</i>	<i>261</i>	<i>109</i>	<i>518</i>	<i>43.121</i>

Tavola 1.19 - Popolazione residente per utilizzo di uno o più alloggi o convivenze diversi da quello di dimora abituale, durata dell'utilizzo, sesso e classe di età

CLASSI DI ETÀ	Utilizzo di uno o più alloggi o convivenze diversi da quello di dimora abituale					Totale
	Non ha utilizzato	Ha utilizzato				
		Durata dell'utilizzo				
		Fino a 90 giorni	Da 91 a 180 giorni	Da 181 a 270 giorni	Da 271 a 365 giorni	
TOTALE						
Meno di 15	416.408	28.246	9.749	6.742	9.194	53.931
15-24	304.882	22.786	9.635	7.811	10.162	50.394
25-34	494.709	38.814	23.203	20.043	26.064	108.124
35-44	523.502	30.648	13.917	10.237	14.082	68.884
45-54	462.469	26.238	9.553	5.718	8.186	49.695
55-64	440.675	31.598	13.314	5.841	7.716	58.469
65-74	343.020	27.164	12.449	4.644	5.983	50.240
75 e più	240.942	20.976	9.674	3.925	6.291	40.866
Totale	3.226.607	226.470	101.494	64.961	87.678	480.603
MASCHI						
Meno di 15	214.291	14.628	4.939	3.511	4.635	27.713
15-24	156.238	11.767	4.893	3.930	5.147	25.737
25-34	251.683	19.489	11.893	10.261	13.286	54.929
35-44	260.788	15.116	7.624	5.743	7.871	36.354
45-54	223.384	12.085	4.981	3.187	4.510	24.763
55-64	210.935	14.484	6.305	2.904	3.888	27.581
65-74	151.470	12.437	6.021	2.269	2.847	23.574
75 e più	79.531	7.037	3.681	1.308	1.798	13.824
Totale	1.548.320	107.043	50.337	33.113	43.982	234.475
FEMMINE						
Meno di 15	202.117	13.618	4.810	3.231	4.559	26.218
15-24	148.644	11.019	4.742	3.881	5.015	24.657
25-34	243.026	19.325	11.310	9.782	12.778	53.195
35-44	262.714	15.532	6.293	4.494	6.211	32.530
45-54	239.085	14.153	4.572	2.531	3.676	24.932
55-64	229.740	17.114	7.009	2.937	3.828	30.888
65-74	191.550	14.727	6.428	2.375	3.136	26.666
75 e più	161.411	13.939	5.993	2.617	4.493	27.042
Totale	1.678.287	119.427	51.157	31.848	43.696	246.128

Tavola 1.20 - Popolazione residente che ha vissuto per più di 90 giorni in uno o più alloggi o convivenze diversi da quello di dimora abituale, motivo principale dell'utilizzo, sesso, durata dell'utilizzo e classe di età

CLASSI DI ETÀ	Motivo principale dell'utilizzo di uno o più alloggi o convivenze diversi da quello di dimora abituale						Totale
	Lavoro	Studio	Presenza di familiari	Vacanza	Precedente dimora abituale (trasferimento di residenza)	Altro	
TOTALE							
Da 91 a 180 giorni	11.302	3.146	20.648	29.668	20.710	16.020	101.494
Meno di 15	-	278	2.959	2.473	3.091	948	9.749
15-24	838	1.656	2.144	1.525	1.773	1.699	9.635
25-34	4.357	992	4.632	1.868	7.718	3.636	23.203
35-44	2.808	103	2.818	1.972	4.103	2.113	13.917
45-54	1.806	61	1.963	2.718	1.636	1.369	9.553
55-64	1.141	20	2.509	6.650	1.041	1.953	13.314
65-74	251	26	1.916	7.481	671	2.104	12.449
75 e più	101	10	1.707	4.981	677	2.198	9.674
Da 181 a 270 giorni	9.135	3.223	11.190	9.138	22.417	9.858	64.961
Meno di 15	-	301	1.739	743	3.321	638	6.742
15-24	749	1.772	1.308	526	2.066	1.390	7.811
25-34	4.034	1.040	2.984	693	8.724	2.568	20.043
35-44	2.117	83	1.502	802	4.304	1.429	10.237
45-54	1.269	10	937	1.053	1.617	832	5.718
55-64	707	4	1.031	2.118	1.024	957	5.841
65-74	178	7	802	2.033	696	928	4.644
75 e più	81	6	887	1.170	665	1.116	3.925
Da 271 a 365 giorni	11.638	3.109	17.681	10.678	25.927	18.645	87.678
Meno di 15	-	430	2.932	895	3.669	1.268	9.194
15-24	1.263	1.460	2.094	723	2.582	2.040	10.162
25-34	5.042	1.046	4.277	949	10.117	4.633	26.064
35-44	2.750	105	2.485	968	4.857	2.917	14.082
45-54	1.417	35	1.686	1.288	1.916	1.844	8.186
55-64	787	17	1.590	2.465	1.234	1.623	7.716
65-74	261	8	1.263	2.166	791	1.494	5.983
75 e più	118	8	1.354	1.224	761	2.826	6.291
Totale	32.075	9.478	49.519	49.484	69.054	44.523	254.133
Meno di 15	-	1.009	7.630	4.111	10.081	2.854	25.685
15-24	2.850	4.888	5.546	2.774	6.421	5.129	27.608
25-34	13.433	3.078	11.893	3.510	26.559	10.837	69.310
35-44	7.675	291	6.805	3.742	13.264	6.459	38.236
45-54	4.492	106	4.586	5.059	5.169	4.045	23.457
55-64	2.635	41	5.130	11.233	3.299	4.533	26.871
65-74	690	41	3.981	11.680	2.158	4.526	23.076
75 e più	300	24	3.948	7.375	2.103	6.140	19.890

Tavola 1.20 segue - Popolazione residente che ha vissuto per più di 90 giorni in uno o più alloggi o convivenze diversi da quello di dimora abituale, motivo principale dell'utilizzo, sesso, durata dell'utilizzo e classe di età

CLASSI DI ETÀ	Motivo principale dell'utilizzo di uno o più alloggi o convivenze diversi da quello di dimora abituale						Totale
	Lavoro	Studio	Presenza di familiari	Vacanza	Precedente dimora abituale (trasferimento di residenza)	Altro	
MASCHI							
Da 91 a 180 giorni	7.431	1.436	9.561	13.577	10.094	8.238	50.337
Meno di 15	-	145	1.491	1.251	1.582	470	4.939
15-24	470	699	1.024	752	796	1.152	4.893
25-34	2.691	468	2.265	937	3.593	1.939	11.893
35-44	1.904	54	1.408	820	2.257	1.181	7.624
45-54	1.288	37	916	1.109	886	745	4.981
55-64	830	14	1.114	2.880	501	966	6.305
65-74	186	14	844	3.663	277	1.037	6.021
75 e più	62	5	499	2.165	202	748	3.681
Da 181 a 270 giorni	5.997	1.519	5.111	4.311	10.901	5.274	33.113
Meno di 15	-	160	892	392	1.739	328	3.511
15-24	453	775	610	260	851	981	3.930
25-34	2.449	528	1.373	358	4.162	1.391	10.261
35-44	1.432	42	769	354	2.332	814	5.743
45-54	959	5	450	447	861	465	3.187
55-64	532	1	456	948	486	481	2.904
65-74	124	5	339	1.040	287	474	2.269
75 e più	48	3	222	512	183	340	1.308
Da 271 a 365 giorni	7.175	1.476	8.311	5.036	12.465	9.519	43.982
Meno di 15	-	212	1.477	467	1.861	618	4.635
15-24	759	676	974	380	1.074	1.284	5.147
25-34	2.985	499	2.084	479	4.744	2.495	13.286
35-44	1.777	56	1.274	453	2.596	1.715	7.871
45-54	912	17	874	566	1.052	1.089	4.510
55-64	526	9	745	1.108	601	899	3.888
65-74	166	4	564	1.062	343	708	2.847
75 e più	50	3	319	521	194	711	1.798
Totale	20.603	4.431	22.983	22.924	33.460	23.031	127.432
Meno di 15	-	517	3.860	2.110	5.182	1.416	13.085
15-24	1.682	2.150	2.608	1.392	2.721	3.417	13.970
25-34	8.125	1.495	5.722	1.774	12.499	5.825	35.440
35-44	5.113	152	3.451	1.627	7.185	3.710	21.238
45-54	3.159	59	2.240	2.122	2.799	2.299	12.678
55-64	1.888	24	2.315	4.936	1.588	2.346	13.097
65-74	476	23	1.747	5.765	907	2.219	11.137
75 e più	160	11	1.040	3.198	579	1.799	6.787

Tavola 1.20 segue - Popolazione residente che ha vissuto per più di 90 giorni in uno o più alloggi o convivenze diversi da quello di dimora abituale, motivo principale dell'utilizzo, sesso, durata dell'utilizzo e classe di età

CLASSI DI ETÀ	Motivo principale dell'utilizzo di uno o più alloggi o convivenze diversi da quello di dimora abituale						Totale
	Lavoro	Studio	Presenza di familiari	Vacanza	Precedente dimora abituale (trasferimento di residenza)	Altro	
FEMMINE							
Da 91 a 180 giorni	3.871	1.710	11.087	16.091	10.616	7.782	51.157
Meno di 15	-	133	1.468	1.222	1.509	478	4.810
15-24	368	957	1.120	773	977	547	4.742
25-34	1.666	524	2.367	931	4.125	1.697	11.310
35-44	904	49	1.410	1.152	1.846	932	6.293
45-54	518	24	1.047	1.609	750	624	4.572
55-64	311	6	1.395	3.770	540	987	7.009
65-74	65	12	1.072	3.818	394	1.067	6.428
75 e più	39	5	1.208	2.816	475	1.450	5.993
Da 181 a 270 giorni	3.138	1.704	6.079	4.827	11.516	4.584	31.848
Meno di 15	-	141	847	351	1.582	310	3.231
15-24	296	997	698	266	1.215	409	3.881
25-34	1.585	512	1.611	335	4.562	1.177	9.782
35-44	685	41	733	448	1.972	615	4.494
45-54	310	5	487	606	756	367	2.531
55-64	175	3	575	1.170	538	476	2.937
65-74	54	2	463	993	409	454	2.375
75 e più	33	3	665	658	482	776	2.617
Da 271 a 365 giorni	4.463	1.633	9.370	5.642	13.462	9.126	43.696
Meno di 15	-	218	1.455	428	1.808	650	4.559
15-24	504	784	1.120	343	1.508	756	5.015
25-34	2.057	547	2.193	470	5.373	2.138	12.778
35-44	973	49	1.211	515	2.261	1.202	6.211
45-54	505	18	812	722	864	755	3.676
55-64	261	8	845	1.357	633	724	3.828
65-74	95	4	699	1.104	448	786	3.136
75 e più	68	5	1.035	703	567	2.115	4.493
Totale	11.472	5.047	26.536	26.560	35.594	21.492	126.701
Meno di 15	-	492	3.770	2.001	4.899	1.438	12.600
15-24	1.168	2.738	2.938	1.382	3.700	1.712	13.638
25-34	5.308	1.583	6.171	1.736	14.060	5.012	33.870
35-44	2.562	139	3.354	2.115	6.079	2.749	16.998
45-54	1.333	47	2.346	2.937	2.370	1.746	10.779
55-64	747	17	2.815	6.297	1.711	2.187	13.774
65-74	214	18	2.234	5.915	1.251	2.307	11.939
75 e più	140	13	2.908	4.177	1.524	4.341	13.103

Tavola 1.21 - Famiglie per numero di componenti e tipologia della famiglia

TIPI DI FAMIGLIA	Famiglie per numero di componenti						Totale		
	1 persona	2 persone	3 persone	4 persone	5 persone	6 o più persone		Famiglie	Componenti
						Famiglie	Componenti		
Famiglie senza nuclei	433.004	35.338	4.059	1.096	382	73	461	473.952	522.612
FAMIGLIE UNIPERSONALI	433.004	-	-	-	-	-	-	433.004	433.004
Non in coabitazione	424.843	-	-	-	-	-	-	424.843	424.843
In coabitazione	8.161	-	-	-	-	-	-	8.161	8.161
ALTRE FAMIGLIE	-	35.338	4.059	1.096	382	73	461	40.948	89.608
Famiglie con un solo nucleo	-	427.943	341.219	239.997	46.579	7.472	46.645	1.063.210	3.119.071
SENZA ALTRE PERSONE RESIDENTI	-	427.943	320.745	224.462	37.164	5.431	33.876	1.015.745	2.935.665
Coppie senza figli	-	339.700	-	-	-	-	276	339.700	47.485
Coppie con figli	-	-	292.392	220.142	36.511	5.289	11.796	554.334	102.210
Madre con figli	-	73.685	23.635	3.650	551	123	539	101.644	26.602
Padre con figli	-	14.558	4.718	670	102	19	158	20.067	7.109
CON ALTRE PERSONE RESIDENTI	-	-	20.474	15.535	9.415	2.041	12.769	47.465	183.406
Coppie senza figli	-	-	13.958	1.070	211	43	-	15.282	679.400
Coppie con figli	-	-	-	11.956	8.518	1.888	32.987	22.362	1.973.286
Madre con figli	-	-	5.212	1.933	539	86	774	7.770	236.404
Padre con figli	-	-	1.304	576	147	24	115	2.051	46.575
Famiglie con due o più nuclei	-	-	-	2.942	3.171	2.228	14.485	8.341	42.108
TOTALE	433.004	463.281	345.278	244.035	50.132	9.773	61.591	1.545.503	3.683.791

Tavola 1.22 - Famiglie per numero di componenti e situazione abitativa della famiglia

SITUAZIONE ABITATIVA DELLA FAMIGLIA	Famiglie per numero di componenti							Totale	
	1 persona	2 persone	3 persone	4 persone	5 persone	6 o più persone		Famiglie	Componenti
						Famiglie	Componenti		
FAMIGLIE CHE OCCUPANO UN'ABITAZIONE	426.846	462.181	344.772	243.725	49.968	9.618	60.442	1.537.110	3.670.706
In proprietà	254.650	329.785	258.678	184.443	34.444	5.856	36.569	1.067.856	2.636.815
In affitto	136.803	110.419	70.247	47.638	13.376	3.384	21.485	381.867	847.299
Ad altro titolo	35.393	21.977	15.847	11.644	2.148	378	2.388	87.387	186.592
FAMIGLIE CHE OCCUPANO UN ALTRO TIPO DI ALLOGGIO	365	143	86	86	91	98	758	869	2.466
FAMIGLIE COABITANTI	5.210	903	380	182	42	13	83	6.730	9.177
FAMIGLIE SENZA TETTO O SENZA ABITAZIONE	583	54	40	42	31	44	308	794	1.442
TOTALE	433.004	463.281	345.278	244.035	50.132	9.773	61.591	1.545.503	3.683.791

Tavola 1.23 - Nuclei familiari per numero di figli, tipologia di nucleo ed età dei figli

TIPI DI NUCLEO	Numero di figli							Totale
	0	1	2	3	4	5	6 o più	
TOTALE								
Coppie senza figli	361.303	-	-	-	-	-	-	361.303
<i>di cui coppie non coniugate</i>	<i>35.200</i>	-	-	-	-	-	-	<i>35.200</i>
Coppie con figli	-	308.181	229.470	37.997	4.606	759	231	581.244
<i>di cui coppie non coniugate</i>	-	<i>14.400</i>	<i>6.073</i>	<i>1.416</i>	<i>217</i>	<i>55</i>	<i>31</i>	<i>22.192</i>
Tutti i figli di età inferiore a 18 anni	-	145.060	114.807	16.537	1.770	263	73	278.510
Almeno un figlio di età inferiore a 18 anni e almeno uno di 18 anni e più	-	-	42.573	14.021	2.265	435	140	59.434
Tutti i figli di 18 anni e più	-	163.121	72.090	7.439	571	61	18	243.300
Madre con figli	-	83.686	25.957	4.040	594	107	31	114.415
Tutti i figli di età inferiore a 18 anni	-	21.637	7.542	1.002	123	24	3	30.331
Almeno un figlio di età inferiore a 18 anni e almeno uno di 18 anni e più	-	-	4.072	1.359	263	50	17	5.761
Tutti i figli di 18 anni e più	-	62.049	14.343	1.679	208	33	11	78.323
Padre con figli	-	16.801	5.300	766	111	20	2	23.000
Tutti i figli di età inferiore a 18 anni	-	3.292	1.179	175	19	4	-	4.669
Almeno un figlio di età inferiore a 18 anni e almeno uno di 18 anni e più	-	-	827	230	53	10	2	1.122
Tutti i figli di 18 anni e più	-	13.509	3.294	361	39	6	-	17.209
TOTALE	361.303	408.668	260.727	42.803	5.311	886	264	1.079.962
DI CUI NUCLEI FAMILIARI RICOSTITUITI								
Coppie senza figli	30.199	-	-	-	-	-	-	30.199
<i>di cui coppie non coniugate</i>	<i>13.323</i>	-	-	-	-	-	-	<i>13.323</i>
Coppie con figli	-	20.976	11.655	2.485	346	57	12	35.531
<i>di cui coppie non coniugate</i>	-	<i>8.029</i>	<i>3.863</i>	<i>974</i>	<i>131</i>	<i>29</i>	<i>6</i>	<i>13.032</i>
Tutti i figli di età inferiore a 18 anni	-	13.713	7.348	1.236	132	18	2	22.449
Almeno un figlio di età inferiore a 18 anni e almeno uno di 18 anni e più	-	-	2.393	1.047	192	36	10	3.678
Tutti i figli di 18 anni e più	-	7.263	1.914	202	22	3	-	9.404
TOTALE	30.199	20.976	11.655	2.485	346	57	12	65.730

Tavola 1.24 - Coppie per classe di età dei partner, presenza e numero di figli

CLASSI DI ETÀ DELLA MOGLIE O CONVIVENTE	Classi di età del marito o convivente								Totale
	Meno di 25	25-34	35-44	45-54	55-64	65-74	75-84	85 e più	
TOTALE									
Meno di 25	1.898	8.003	1.224	140	40	5	8	-	11.318
25-34	1.142	90.805	60.823	3.413	472	73	43	43	156.814
35-44	81	10.854	143.260	65.571	3.848	390	42	22	224.068
45-54	-	243	7.849	124.414	71.102	3.406	267	74	207.355
55-64	-	-	244	8.058	117.953	61.713	2.387	177	190.532
65-74	-	-	-	287	7.720	76.778	29.690	878	115.353
75-84	-	-	-	1	220	3.512	23.740	6.268	33.741
85 e più	-	-	-	-	-	117	583	2.666	3.366
Totale	3.121	109.905	213.400	201.884	201.355	145.994	56.760	10.128	942.547
SENZA FIGLI									
Meno di 25	1.209	5.216	576	74	31	4	8	-	7.118
25-34	760	47.373	18.244	1.113	229	50	40	43	67.852
35-44	45	3.626	20.939	7.381	985	168	27	19	33.190
45-54	-	126	1.909	17.422	16.624	1.293	136	35	37.545
55-64	-	-	159	2.650	52.176	37.071	1.578	105	93.739
65-74	-	-	-	205	4.995	58.573	24.346	750	88.869
75-84	-	-	-	1	203	3.078	21.037	5.608	29.927
85 e più	-	-	-	-	-	107	525	2.431	3.063
Totale	2.014	56.341	41.827	28.846	75.243	100.344	47.697	8.991	361.303
CON FIGLI									
Meno di 25	689	2.787	648	66	9	1	-	-	4.200
25-34	382	43.432	42.579	2.300	243	23	3	-	88.962
35-44	36	7.228	122.321	58.190	2.863	222	15	3	190.878
45-54	-	117	5.940	106.992	54.478	2.113	131	39	169.810
55-64	-	-	85	5.408	65.777	24.642	809	72	96.793
65-74	-	-	-	82	2.725	18.205	5.344	128	26.484
75-84	-	-	-	-	17	434	2.703	660	3.814
85 e più	-	-	-	-	-	10	58	235	303
Totale	1.107	53.564	171.573	173.038	126.112	45.650	9.063	1.137	581.244
DI CUI CON UN FIGLIO									
Meno di 25	597	2.258	461	51	8	1	-	-	3.376
25-34	300	30.515	23.162	1.168	148	15	2	-	55.310
35-44	27	4.282	48.484	20.968	1.295	118	9	3	75.186
45-54	-	68	2.766	47.762	29.589	1.310	83	22	81.600
55-64	-	-	56	3.244	44.693	18.492	605	60	67.150
65-74	-	-	-	58	2.161	15.062	4.506	109	21.896
75-84	-	-	-	-	14	387	2.410	582	3.393
85 e più	-	-	-	-	-	9	50	211	270
Totale	924	37.123	74.929	73.251	77.908	35.394	7.665	987	308.181
DI CUI CON 2 FIGLI									
Meno di 25	82	462	158	11	1	-	-	-	714
25-34	68	11.510	16.707	870	80	8	1	-	29.244
35-44	9	2.536	61.758	29.906	1.227	87	6	-	95.529
45-54	-	40	2.651	49.519	20.964	674	42	15	73.905
55-64	-	-	21	1.887	18.267	5.318	179	12	25.684
65-74	-	-	-	22	485	2.746	720	17	3.990
75-84	-	-	-	-	2	39	260	70	371
85 e più	-	-	-	-	-	1	8	24	33
Totale	159	14.548	81.295	82.215	41.026	8.873	1.216	138	229.470

Tavola 1.24 segue - Coppie per classe di età dei partner, presenza e numero di figli

CLASSI DI ETÀ DELLA MOGLIE O CONVIVENTE	Classi di età del marito o convivente								Totale
	Meno di 25	25-34	35-44	45-54	55-64	65-74	75-84	85 e più	
DI CUI CON 3 O PIÙ FIGLI									
Meno di 25	10	67	29	4	-	-	-	-	110
25-34	14	1.407	2.710	262	15	-	-	-	4.408
35-44	-	410	12.079	7.316	341	17	-	-	20.163
45-54	-	9	523	9.711	3.925	129	6	2	14.305
55-64	-	-	8	277	2.817	832	25	-	3.959
65-74	-	-	-	2	79	397	118	2	598
75-84	-	-	-	-	1	8	33	8	50
85 e più	-	-	-	-	-	-	-	-	-
Totale	24	1.893	15.349	17.572	7.178	1.383	182	12	43.593
DI CUI CON ALMENO UN FIGLIO MINORENNE									
Meno di 25	689	2.786	646	60	7	-	-	-	4.188
25-34	382	43.428	42.537	2.270	233	22	2	-	88.874
35-44	32	7.159	119.641	48.755	2.231	173	8	1	178.000
45-54	-	91	5.085	47.586	10.197	421	27	2	63.409
55-64	-	-	51	842	2.248	280	10	-	3.431
65-74	-	-	-	5	15	18	3	-	41
75-84	-	-	-	-	-	1	-	-	1
85 e più	-	-	-	-	-	-	-	-	-
Totale	1.103	53.464	167.960	99.518	14.931	915	50	3	337.944

Tavola 1.25 - Popolazione residente in convivenza per tipologia della convivenza, sesso e classe di età

CLASSI DI ETÀ	Tipi di convivenza									Totale
	Istituti di istruzione	Istituti assistenziali			Istituti di cura	Istituti penitenziari	Convivenze ecclesiastiche	Alberghi, pensioni, locande e simili	Altre convivenze	
		Totale	Ospizi, case di riposo per adulti inabili e anziani	Centri accoglienza immigrati						
TOTALE										
Meno di 25	18	543	12	8	57	139	48	65	766	1.636
25-34	36	282	55	11	149	891	290	96	2.243	3.987
35-44	43	483	87	16	71	431	378	86	425	1.917
45-54	47	537	167	4	54	256	414	50	124	1.482
55-64	132	795	370	7	58	91	936	41	66	2.119
65-74	154	1.346	1.044	1	58	24	1.049	23	28	2.682
75-84	133	2.835	2.660	1	64	2	995	20	12	4.061
85 e più	45	4.835	4.769	-	100	4	541	5	5	5.535
Totale	608	11.656	9.164	48	611	1.838	4.651	386	3.669	23.419
MASCHI										
Meno di 25	9	335	3	5	16	125	19	42	700	1.246
25-34	16	151	5	11	45	852	120	65	1.996	3.245
35-44	7	278	19	15	26	412	140	55	340	1.258
45-54	8	321	70	3	22	232	134	36	74	827
55-64	14	415	130	5	27	85	205	23	38	807
65-74	7	569	388	1	29	23	208	11	5	852
75-84	5	614	523	-	13	2	161	7	1	803
85 e più	2	537	520	-	4	4	50	-	-	597
Totale	68	3.220	1.658	40	182	1.735	1.037	239	3.154	9.635
FEMMINE										
Meno di 25	9	208	9	3	41	14	29	23	66	390
25-34	20	131	50	-	104	39	170	31	247	742
35-44	36	205	68	1	45	19	238	31	85	659
45-54	39	216	97	1	32	24	280	14	50	655
55-64	118	380	240	2	31	6	731	18	28	1.312
65-74	147	777	656	-	29	1	841	12	23	1.830
75-84	128	2.221	2.137	1	51	-	834	13	11	3.258
85 e più	43	4.298	4.249	-	96	-	491	5	5	4.938
Totale	540	8.436	7.506	8	429	103	3.614	147	515	13.784

Tavola 1.26 - Popolazione residente in convivenza per tipologia della convivenza, sesso e motivo principale di permanenza in convivenza

MOTIVI PRINCIPALI DI PERMANENZA IN CONVIVENZA	Tipi di convivenza				
	Istituti assistenziali				
	Istituti di istruzione	Di cui			Istituti di cura
		Totale	Ospizi, case di riposo per adulti inabili e anziani	Centri accoglienza immigrati	
TOTALE					
Responsabile o dirigente della convivenza	48	47	17	4	3
Addetto/a all'assistenza sanitaria	5	4	3	-	256
Addetto/a all'assistenza sociale o psicologica	6	35	3	-	3
Addetto/a ai servizi amministrativi o ordinari	15	19	8	2	8
Addetto/a ai servizi di manutenzione e di pulizia	3	7	1	2	3
Religioso/a	497	380	251	2	88
Detenuto/a con condanna definitiva	-	-	-	-	-
Assistito/a in un centro di accoglienza per immigrati	-	67	-	36	-
Ricoverato/a lungodegente in un istituto di cura	-	2.001	866	-	40
Assistito/a in istituto per anziani	-	7.881	7.881	-	157
Assistito/a in istituto per minori	-	346	-	-	-
Assistito/a in un centro di accoglienza	3	520	45	-	-
Altro	31	349	89	2	53
Totale	608	11.656	9.164	48	611

MOTIVI PRINCIPALI DI PERMANENZA IN CONVIVENZA	Tipi di convivenza				
	Istituti penitenziari	Convivenze ecclesastiche	Alberghi, pensioni, locande e simili	Altre convivenze	Totale
TOTALE					
Responsabile o dirigente della convivenza	-	269	69	41	477
Addetto/a all'assistenza sanitaria	-	28	-	208	501
Addetto/a all'assistenza sociale o psicologica	-	19	1	3	67
Addetto/a ai servizi amministrativi o ordinari	-	33	43	18	136
Addetto/a ai servizi di manutenzione e di pulizia	-	14	25	8	60
Religioso/a	1	3.978	11	59	5.014
Detenuto/a con condanna definitiva	1.209	-	-	-	1.209
Assistito/a in un centro di accoglienza per immigrati	-	-	-	-	67
Ricoverato/a lungodegente in un istituto di cura	-	-	-	1	2.042
Assistito/a in istituto per anziani	-	216	-	-	8.254
Assistito/a in istituto per minori	-	-	-	-	346
Assistito/a in un centro di accoglienza	-	-	-	31	554
Altro	628	94	237	3.300	4.692
Totale	1.838	4.651	386	3.669	23.419

Tavola 1.26 segue - Popolazione residente in convivenza per tipologia della convivenza, sesso e motivo principale di permanenza in convivenza

MOTIVI PRINCIPALI DI PERMANENZA IN CONVIVENZA	Tipi di convivenza				
	Istituti assistenziali				
	Istituti di istruzione	Di cui			Istituti di cura
		Totale	Ospizi, case di riposo per adulti inabili e anziani	Centri accoglienza immigrati	
MASCHI					
Responsabile o dirigente della convivenza	10	16	4	2	1
Addetto all'assistenza sanitaria	-	1	1	-	63
Addetto all'assistenza sociale o psicologica	-	8	-	-	1
Addetto ai servizi amministrativi o ordinari	8	7	4	2	7
Addetto ai servizi di manutenzione e di pulizia	-	5	-	2	1
Religioso	29	49	27	-	46
Detenuto con condanna definitiva	-	-	-	-	-
Assistito in un centro di accoglienza per immigrati	-	61	-	32	-
Ricoverato lungodegente in un istituto di cura	-	987	239	-	31
Assistito in istituto per anziani	-	1.364	1.364	-	11
Assistito in istituto per minori	-	198	-	-	-
Assistito in altro centro di accoglienza	1	337	-	-	-
Altro	20	187	19	2	21
Totale	68	3.220	1.658	40	182

MOTIVI PRINCIPALI DI PERMANENZA IN CONVIVENZA	Tipi di convivenza				
	Istituti penitenziari	Convivenze ecclesiastiche	Alberghi, pensioni, locande e simili	Altre convivenze	Totale
MASCHI					
Responsabile o dirigente della convivenza	-	73	49	28	177
Addetto all'assistenza sanitaria	-	1	-	65	130
Addetto all'assistenza sociale o psicologica	-	5	1	-	15
Addetto ai servizi amministrativi o ordinari	-	15	27	5	69
Addetto ai servizi di manutenzione e di pulizia	-	4	17	4	31
Religioso	1	887	-	13	1.025
Detenuto con condanna definitiva	1.140	-	-	-	1.140
Assistito in un centro di accoglienza per immigrati	-	-	-	-	61
Ricoverato lungodegente in un istituto di cura	-	-	-	1	1.019
Assistito in istituto per anziani	-	-	-	-	1.375
Assistito in istituto per minori	-	-	-	-	198
Assistito in altro centro di accoglienza	-	-	-	23	361
Altro	594	52	145	3.015	4.034
Totale	1.735	1.037	239	3.154	9.635

Tavola 1.26 segue - Popolazione residente in convivenza per tipologia della convivenza, sesso e motivo principale di permanenza in convivenza

MOTIVI PRINCIPALI DI PERMANENZA IN CONVIVENZA	Tipi di convivenza				
	Istituti assistenziali				
	Istituti di istruzione	Di cui			Istituti di cura
		Totale	Ospizi, case di riposo per adulti inabili e anziani	Centri accoglienza immigrati	
FEMMINE					
Responsabile o dirigente della convivenza	38	31	13	2	2
Addetta all'assistenza sanitaria	5	3	2	-	193
Addetta all'assistenza sociale o psicologica	6	27	3	-	2
Addetta ai servizi amministrativi o ordinari	7	12	4	-	1
Addetta ai servizi di manutenzione e di pulizia	3	2	1	-	2
Religiosa	468	331	224	2	42
Detenuta con condanna definitiva	-	-	-	-	-
Assistita in un centro di accoglienza per immigrati	-	6	-	4	-
Ricoverata lungodegente in un istituto di cura	-	1.014	627	-	9
Assistita in istituto per anziani	-	6.517	6.517	-	146
Assistita in istituto per minori	-	148	-	-	-
Assistita in un centro di accoglienza	2	183	45	-	-
Altro	11	162	70	-	32
Totale	540	8.436	7.506	8	429

MOTIVI PRINCIPALI DI PERMANENZA IN CONVIVENZA	Tipi di convivenza				
	Istituti penitenziari	Convivenze ecclesiastiche	Alberghi, pensioni, locande e simili	Altre convivenze	Totale
FEMMINE					
Responsabile o dirigente della convivenza	-	196	20	13	300
Addetta all'assistenza sanitaria	-	27	-	143	371
Addetta all'assistenza sociale o psicologica	-	14	-	3	52
Addetta ai servizi amministrativi o ordinari	-	18	16	13	67
Addetta ai servizi di manutenzione e di pulizia	-	10	8	4	29
Religiosa	-	3.091	11	46	3.989
Detenuta con condanna definitiva	69	-	-	-	69
Assistita in un centro di accoglienza per immigrati	-	-	-	-	6
Ricoverata lungodegente in un istituto di cura	-	-	-	-	1.023
Assistita in istituto per anziani	-	216	-	-	6.879
Assistita in istituto per minori	-	-	-	-	148
Assistita in un centro di accoglienza	-	-	-	8	193
Altro	34	42	92	285	658
Totale	103	3.614	147	515	13.784

Tavola 1.27 - Componenti presenti in convivenza per tipologia della convivenza, sesso e motivo principale della permanenza/presenza in convivenza

MOTIVI PRINCIPALI DI PERMANENZA IN CONVIVENZA	Tipi di convivenza				
	Istituti assistenziali				
	Istituti di istruzione	Di cui			Istituti di cura
		Totale	Ospizi, case di riposo per adulti inabili e anziani	Centri accoglienza immigrati	
TOTALE					
Responsabile o Dirigente della convivenza	47	47	17	4	3
Addetto/a ai servizi di assistenza (sanitaria, sociale, ecc.)	139	248	85	3	738
Addetto/a ad altri servizi	35	56	22	7	37
Religioso/a	528	376	243	2	82
Detenuto/a	-	2	-	-	-
Assistito/a in un centro di accoglienza per immigrati	-	300	-	225	-
Ricoverato/a lungodegente in un istituto di cura	-	3.280	1.443	-	12.978
Assistito/a in istituto per anziani	-	10.087	10.087	-	421
Assistito/a in istituto per minori	-	596	-	-	-
Collegiale	1.973	1	-	-	-
Passeggero/a di nave e componente l'equipaggio	-	-	-	-	-
Ospite di albergo	-	-	-	-	-
Altro	143	1.886	157	43	89
Totale	2.865	16.879	12.054	284	14.348

MOTIVI PRINCIPALI DI PERMANENZA IN CONVIVENZA	Tipi di convivenza				
	Istituti penitenziari	Convivenze ecclesiastiche	Alberghi, pensioni, locande e simili	Altre convivenze	Totale
TOTALE					
Responsabile o Dirigente della convivenza	-	257	64	34	452
Addetto/a ai servizi di assistenza (sanitaria, sociale, ecc.)	1	55	11	196	1.388
Addetto/a ad altri servizi	-	63	378	27	596
Religioso/a	1	4.003	12	60	5.062
Detenuto/a	4.042	-	-	-	4.044
Assistito/a in un centro di accoglienza per immigrati	-	9	2	8	319
Ricoverato/a lungodegente in un istituto di cura	-	-	-	2	16.260
Assistito/a in istituto per anziani	-	223	-	1	10.732
Assistito/a in istituto per minori	-	38	-	-	634
Collegiale	-	236	3	577	2.790
Passeggero/a di nave e componente l'equipaggio	-	-	-	-	-
Ospite di albergo	-	180	16.941	122	17.243
Altro	931	247	374	6.651	10.321
Totale	4.975	5.311	17.785	7.678	69.841

Tavola 1.27 segue - Componenti presenti in convivenza per tipologia della convivenza, sesso e motivo principale della permanenza/presenza in convivenza

MOTIVI PRINCIPALI DI PERMANENZA IN CONVIVENZA	Tipi di convivenza				
	Istituti assistenziali				
	Istituti di istruzione	Di cui			Istituti di cura
		Totale	Ospizi, case di riposo per adulti inabili e anziani	Centri accoglienza immigrati	
MASCHI					
Responsabile o Dirigente della convivenza	10	16	4	2	1
Addetto ai servizi di assistenza (sanitaria, sociale, ecc.)	27	86	16	3	258
Addetto ad altri servizi	7	26	7	7	21
Religioso	37	55	29	-	39
Detenuto	-	2	-	-	-
Assistito in un centro di accoglienza per immigrati	-	216	-	145	-
Ricoverato lungodegente in un istituto di cura	-	1.589	415	-	6.307
Assistito in istituto per anziani	-	1.856	1.856	-	63
Assistito in istituto per minori	-	324	-	-	-
Collegiale	1.039	-	-	-	-
Passeggero di nave e componente l'equipaggio	-	-	-	-	-
Ospite di albergo	-	-	-	-	-
Altro	60	1.240	28	14	33
Totale	1.180	5.410	2.355	171	6.722

MOTIVI PRINCIPALI DI PERMANENZA IN CONVIVENZA	Tipi di convivenza				
	Istituti penitenziari	Convivenze ecclesiastiche	Alberghi, pensioni, locande e simili	Altre convivenze	Totale
MASCHI					
Responsabile o Dirigente della convivenza	-	68	45	22	162
Addetto ai servizi di assistenza (sanitaria, sociale, ecc.)	1	6	10	63	451
Addetto ad altri servizi	-	23	248	10	335
Religioso	1	886	1	15	1.034
Detenuto	3.750	-	-	-	3.752
Assistito in un centro di accoglienza per immigrati	-	-	2	7	225
Ricoverato lungodegente in un istituto di cura	-	-	-	2	7.898
Assistito in istituto per anziani	-	-	-	-	1.919
Assistito in istituto per minori	-	23	-	-	347
Collegiale	-	101	2	368	1.510
Passeggero di nave e componente l'equipaggio	-	-	-	-	-
Ospite di albergo	-	77	11.928	85	12.090
Altro	860	89	244	6.114	8.640
Totale	4.612	1.273	12.480	6.686	38.363

Tavola 1.27 segue - Componenti presenti in convivenza per tipologia della convivenza, sesso e motivo principale della permanenza/presenza in convivenza

MOTIVI PRINCIPALI DI PERMANENZA IN CONVIVENZA	Tipi di convivenza				
	Istituti assistenziali				
	Istituti di istruzione	Di cui			Istituti di cura
		Totale	Ospizi, case di riposo per adulti inabili e anziani	Centri accoglienza immigrati	
FEMMINE					
Responsabile o Dirigente della convivenza	37	31	13	2	2
Addetta ai servizi di assistenza (sanitaria, sociale, ecc.)	112	162	69	-	480
Addetta ad altri servizi	28	30	15	-	16
Religiosa	491	321	214	2	43
Detenuta	-	-	-	-	-
Assistita in un centro di accoglienza per immigrati	-	84	-	80	-
Ricoverata lungodegente in un istituto di cura	-	1.691	1.028	-	6.671
Assistita in istituto per anziani	-	8.231	8.231	-	358
Assistita in istituto per minori	-	272	-	-	-
Collegiale	934	1	-	-	-
Passeggera di nave e componente l'equipaggio	-	-	-	-	-
Ospite di albergo	-	-	-	-	-
Altro	83	646	129	29	56
Totale	1.685	11.469	9.699	113	7.626

MOTIVI PRINCIPALI DI PERMANENZA IN CONVIVENZA	Tipi di convivenza				
	Istituti penitenziari	Convivenze ecclesastiche	Alberghi, pensioni, locande e simili	Altre convivenze	Totale
FEMMINE					
Responsabile o Dirigente della convivenza	-	189	19	12	290
Addetta ai servizi di assistenza (sanitaria, sociale, ecc.)	-	49	1	133	937
Addetta ad altri servizi	-	40	130	17	261
Religiosa	-	3.117	11	45	4.028
Detenuta	292	-	-	-	292
Assistita in un centro di accoglienza per immigrati	-	9	-	1	94
Ricoverata lungodegente in un istituto di cura	-	-	-	-	8.362
Assistita in istituto per anziani	-	223	-	1	8.813
Assistita in istituto per minori	-	15	-	-	287
Collegiale	-	135	1	209	1.280
Passeggera di nave e componente l'equipaggio	-	-	-	-	-
Ospite di albergo	-	103	5.013	37	5.153
Altro	71	158	130	537	1.681
Totale	363	4.038	5.305	992	31.478

Tavola 1.28 - Convivenze per numero di componenti presenti in convivenza, sesso e tipologia della convivenza

TIPI DI CONVIVENZA	Da 1 a 15			Da 16 a 25			Da 26 a 50			Da 51 a 75		
	Convi- venze	Componenti		Convi- venze	Componenti		Convi- venze	Componenti		Convi- venze	Componenti	
		MF	M		MF	M		MF	M		MF	M
Istituti di istruzione	44	253	61	10	200	-	7	261	61	4	249	148
Istituti assistenziali	176	1.276	659	35	690	362	34	1.295	473	26	1.637	338
<i>di cui: Ospizi, case di riposo per adulti inabili ed anziani</i>	18	137	31	7	148	31	17	707	92	24	1.530	300
<i>Centri di accoglienza per immigrati</i>	12	77	52	4	80	40	3	127	79	-	-	-
Istituti di cura	9	62	46	7	149	85	11	391	186	5	307	156
Istituti penitenziari	1	4	2	-	-	-	-	-	-	1	68	63
Convivenze ecclesiastiche	365	1.875	520	39	772	252	42	1.492	340	9	554	160
Alberghi, pensioni, locande e simili	203	1.500	1.101	79	1.571	1.171	82	2.957	2.094	42	2.552	1.735
Navi mercantili	-	-	-	-	-	-	-	-	-	-	-	-
Altre convivenze	168	1.084	971	17	332	288	18	660	325	14	906	766
Totale	966	6.054	3.360	187	3.714	2.158	194	7.056	3.479	101	6.273	3.366

TIPI DI CONVIVENZA	Da 76 a 100			Oltre 100			TOTALE		
	Convi- venze	Componenti		Convi- venze	Componenti		Convi- venze	Componenti	
		MF	M		MF	M		MF	M
Istituti di istruzione	5	398	277	9	1.504	633	79	2.865	1.180
Istituti assistenziali	19	1.624	266	42	10.357	3.312	332	16.879	5.410
<i>di cui: Ospizi, case di riposo per adulti inabili ed anziani</i>	19	1.624	266	34	7.908	1.635	119	12.054	2.355
<i>Centri di accoglienza per immigrati</i>	-	-	-	-	-	-	19	284	171
Istituti di cura	5	446	220	49	12.993	6.029	86	14.348	6.722
Istituti penitenziari	-	-	-	4	4.903	4.547	6	4.975	4.612
Convivenze ecclesiastiche	3	241	-	3	377	1	461	5.311	1.273
Alberghi, pensioni, locande e simili	23	1.953	1.428	41	7.252	4.951	470	17.785	12.480
Navi mercantili	-	-	-	-	-	-	-	-	-
Altre convivenze	4	332	243	19	4.364	4.093	240	7.678	6.686
Totale	59	4.994	2.434	167	41.750	23.566	1.674	69.841	38.363

Tavola 1.29 - Popolazione straniera residente per classe di età, sesso e area geografica di cittadinanza

AREE GEOGRAFICHE DI CITTADINANZA	Classi di età								
	Meno di 5	5-9	10-14	15-19	20-24	25-29	30-34	35-39	40-44
TOTALE									
EUROPA	2.347	1.895	1.721	1.658	3.534	6.095	6.818	5.375	3.595
Unione europea 15	479	457	342	282	679	1.587	2.515	2.462	1.633
Paesi di nuova adesione all'Unione europea	47	34	29	39	167	425	336	167	138
Europa centro-orientale	1.796	1.365	1.325	1.306	2.639	3.962	3.793	2.539	1.682
Altri paesi europei	25	39	25	31	49	121	174	207	142
AFRICA	4.167	2.456	1.548	1.309	2.262	4.681	6.455	6.025	3.520
Africa settentrionale	3.429	2.030	1.207	998	1.779	3.424	4.613	4.396	2.537
Africa occidentale	370	194	120	121	239	695	1.052	948	569
Africa orientale	322	204	197	154	217	489	678	609	376
Africa centro-meridionale	46	28	24	36	27	73	112	72	38
ASIA	3.641	2.611	2.052	1.854	2.368	4.243	6.252	6.174	4.561
Asia occidentale	209	137	104	93	143	240	286	331	235
Asia centro-meridionale	1.141	598	418	406	738	1.361	1.771	1.579	1.076
Asia orientale	2.291	1.876	1.530	1.355	1.487	2.642	4.195	4.264	3.250
AMERICA	1.649	1.320	1.550	1.432	2.058	3.716	4.694	4.035	2.901
America settentrionale	60	75	63	46	67	142	237	285	259
America centro-meridionale	1.589	1.245	1.487	1.386	1.991	3.574	4.457	3.750	2.642
OCEANIA	10	2	2	2	7	22	51	56	38
APOLIDI	-	-	1	4	4	8	13	10	6
TOTALE	11.814	8.284	6.874	6.259	10.233	18.765	24.283	21.675	14.621

AREE GEOGRAFICHE DI CITTADINANZA	Classi di età							Totale	Di cui minorenni
	45-49	50-54	55-59	60-64	65-69	70-74	75 e più		
TOTALE									
EUROPA	2.514	1.908	1.384	1.104	836	639	1.270	42.693	6.846
Unione europea 15	1.078	958	781	614	456	322	592	15.237	1.448
Paesi di nuova adesione all'Unione europea	150	113	68	31	24	23	82	1.873	127
Europa centro-orientale	1.180	711	407	339	233	176	360	23.813	5.167
Altri paesi europei	106	126	128	120	123	118	236	1.770	104
AFRICA	2.034	1.113	460	343	243	126	214	36.956	8.932
Africa settentrionale	1.416	724	300	196	149	90	160	27.448	7.216
Africa occidentale	227	98	34	19	5	4	17	4.712	762
Africa orientale	357	277	120	123	88	27	34	4.272	825
Africa centro-meridionale	34	14	6	5	1	5	3	524	129
ASIA	3.102	1.709	761	360	190	123	206	40.207	9.317
Asia occidentale	149	142	68	61	52	44	67	2.361	508
Asia centro-meridionale	609	293	127	53	25	20	29	10.244	2.375
Asia orientale	2.344	1.274	566	246	113	59	110	27.602	6.434
AMERICA	1.724	997	514	269	167	124	255	27.405	5.330
America settentrionale	153	94	55	28	26	26	98	1.714	226
America centro-meridionale	1.571	903	459	241	141	98	157	25.691	5.104
OCEANIA	13	11	5	6	2	3	6	236	16
APOLIDI	7	2	-	1	3	2	12	73	4
TOTALE	9.394	5.740	3.124	2.083	1.441	1.017	1.963	147.570	30.445

Tavola 1.29 segue - Popolazione straniera residente per classe di età, sesso e area geografica di cittadinanza

AREE GEOGRAFICHE DI CITTADINANZA	Classi di età								
	Meno di 5	5-9	10-14	15-19	20-24	25-29	30-34	35-39	40-44
MASCHI									
EUROPA	1.197	983	872	883	1.497	2.586	2.912	2.381	1.626
Unione europea 15	249	239	151	128	216	497	826	841	628
Paesi di nuova adesione all'Unione europea	17	20	16	21	20	42	41	34	24
Europa centro-orientale	915	703	690	719	1.243	1.995	1.966	1.414	909
Altri paesi europei	16	21	15	15	18	52	79	92	65
AFRICA	2.193	1.281	826	755	1.086	2.626	4.375	4.438	2.589
Africa settentrionale	1.803	1.063	663	574	921	2.103	3.342	3.416	1.954
Africa occidentale	188	92	60	74	85	351	726	732	468
Africa orientale	176	113	95	83	71	143	240	251	141
Africa centro-meridionale	26	13	8	24	9	29	67	39	26
ASIA	1.944	1.358	1.080	997	1.122	1.972	2.991	3.097	2.311
Asia occidentale	114	61	56	51	54	131	172	215	169
Asia centro-meridionale	593	311	244	250	410	773	1.108	1.018	727
Asia orientale	1.237	986	780	696	658	1.068	1.711	1.864	1.415
AMERICA	867	648	817	719	783	1.188	1.582	1.369	961
America settentrionale	27	41	34	23	24	54	92	96	111
America centro-meridionale	840	607	783	696	759	1.134	1.490	1.273	850
OCEANIA	3	-	1	1	3	6	15	17	19
APOLIDI	-	-	-	3	1	3	10	6	5
TOTALE	6.204	4.270	3.596	3.358	4.492	8.381	11.885	11.308	7.511

AREE GEOGRAFICHE DI CITTADINANZA	Classi di età								Di cui minorenni
	45-49	50-54	55-59	60-64	65-69	70-74	75 e più	Totale	
MASCHI									
EUROPA	1.177	782	556	395	331	238	421	18.837	3.527
Unione europea 15	476	401	300	212	180	117	169	5.630	715
Paesi di nuova adesione all'Unione europea	29	23	15	5	10	4	25	346	64
Europa centro-orientale	616	305	181	117	94	55	134	12.056	2.689
Altri paesi europei	56	53	60	61	47	62	93	805	59
AFRICA	1.420	700	249	146	103	46	108	22.941	4.748
Africa settentrionale	1.100	530	180	107	71	34	84	17.945	3.852
Africa occidentale	194	76	25	11	3	3	16	3.104	389
Africa orientale	109	86	39	27	28	7	6	1.615	438
Africa centro-meridionale	17	8	5	1	1	2	2	277	69
ASIA	1.488	798	370	159	71	56	110	19.924	4.926
Asia occidentale	92	87	38	24	23	26	37	1.350	260
Asia centro-meridionale	415	173	70	30	9	11	24	6.166	1.279
Asia orientale	981	538	262	105	39	19	49	12.408	3.387
AMERICA	581	310	150	72	51	38	93	10.229	2.757
America settentrionale	74	46	26	9	14	12	32	715	113
America centro-meridionale	507	264	124	63	37	26	61	9.514	2.644
OCEANIA	6	5	-	1	-	2	2	81	5
APOLIDI	4	1	-	1	2	1	7	44	2
TOTALE	4.676	2.596	1.325	774	558	381	741	72.056	15.965

Tavola 1.29 segue - Popolazione straniera residente per classe di età, sesso e area geografica di cittadinanza

AREE GEOGRAFICHE DI CITTADINANZA	Classi di età								
	Meno di 5	5-9	10-14	15-19	20-24	25-29	30-34	35-39	40-44
FEMMINE									
EUROPA	1.150	912	849	775	2.037	3.509	3.906	2.994	1.969
Unione europea 15	230	218	191	154	463	1.090	1.689	1.621	1.005
Paesi di nuova adesione all'Unione europea	30	14	13	18	147	383	295	133	114
Europa centro-orientale	881	662	635	587	1.396	1.967	1.827	1.125	773
Altri paesi europei	9	18	10	16	31	69	95	115	77
AFRICA	1.974	1.175	722	554	1.176	2.055	2.080	1.587	931
Africa settentrionale	1.626	967	544	424	858	1.321	1.271	980	583
Africa occidentale	182	102	60	47	154	344	326	216	101
Africa orientale	146	91	102	71	146	346	438	358	235
Africa centro-meridionale	20	15	16	12	18	44	45	33	12
ASIA	1.697	1.253	972	857	1.246	2.271	3.261	3.077	2.250
Asia occidentale	95	76	48	42	89	109	114	116	66
Asia centro-meridionale	548	287	174	156	328	588	663	561	349
Asia orientale	1.054	890	750	659	829	1.574	2.484	2.400	1.835
AMERICA	782	672	733	713	1.275	2.528	3.112	2.666	1.940
America settentrionale	33	34	29	23	43	88	145	189	148
America centro-meridionale	749	638	704	690	1.232	2.440	2.967	2.477	1.792
OCEANIA	7	2	1	1	4	16	36	39	19
APOLIDI	-	-	1	1	3	5	3	4	1
TOTALE	5.610	4.014	3.278	2.901	5.741	10.384	12.398	10.367	7.110

AREE GEOGRAFICHE DI CITTADINANZA	Classi di età								Di cui minorenni
	45-49	50-54	55-59	60-64	65-69	70-74	75 e più	Totale	
FEMMINE									
EUROPA	1.337	1.126	828	709	505	401	849	23.856	3.319
Unione europea 15	602	557	481	402	276	205	423	9.607	733
Paesi di nuova adesione all'Unione europea	121	90	53	26	14	19	57	1.527	63
Europa centro-orientale	564	406	226	222	139	121	226	11.757	2.478
Altri paesi europei	50	73	68	59	76	56	143	965	45
AFRICA	614	413	211	197	140	80	106	14.015	4.184
Africa settentrionale	316	194	120	89	78	56	76	9.503	3.364
Africa occidentale	33	22	9	8	2	1	1	1.608	373
Africa orientale	248	191	81	96	60	20	28	2.657	387
Africa centro-meridionale	17	6	1	4	-	3	1	247	60
ASIA	1.614	911	391	201	119	67	96	20.283	4.391
Asia occidentale	57	55	30	37	29	18	30	1.011	248
Asia centro-meridionale	194	120	57	23	16	9	5	4.078	1.096
Asia orientale	1.363	736	304	141	74	40	61	15.194	3.047
AMERICA	1.143	687	364	197	116	86	162	17.176	2.573
America settentrionale	79	48	29	19	12	14	66	999	113
America centro-meridionale	1.064	639	335	178	104	72	96	16.177	2.460
OCEANIA	7	6	5	5	2	1	4	155	11
APOLIDI	3	1	-	-	1	1	5	29	2
TOTALE	4.718	3.144	1.799	1.309	883	636	1.222	75.514	14.480

Tavola 1.30 - Popolazione straniera residente per stato civile, sesso e area geografica di cittadinanza

AREE GEOGRAFICHE DI CITTADINANZA	Stato civile					Totale
	Cellibi/Nubili	Coniugati/e	Separati/e legalmente	Divorziati/e	Vedovi/e	
TOTALE						
EUROPA	18.454	21.005	625	1.278	1.331	42.693
Unione europea 15	6.192	7.622	293	545	585	15.237
Paesi di nuova adesione all'Unione europea	667	999	46	78	83	1.873
Europa centro-orientale	11.043	11.435	239	586	510	23.813
Altri paesi europei	552	949	47	69	153	1.770
AFRICA	18.298	17.447	311	447	453	36.956
Africa settentrionale	13.467	13.239	192	283	267	27.448
Africa occidentale	2.241	2.380	33	38	20	4.712
Africa orientale	2.278	1.634	84	118	158	4.272
Africa centro-meridionale	312	194	2	8	8	524
ASIA	17.662	21.600	205	264	476	40.207
Asia occidentale	1.043	1.190	23	40	65	2.361
Asia centro-meridionale	4.136	5.967	31	44	66	10.244
Asia orientale	12.483	14.443	151	180	345	27.602
AMERICA	15.204	10.581	465	701	454	27.405
America settentrionale	618	944	45	51	56	1.714
America centro-meridionale	14.586	9.637	420	650	398	25.691
OCEANIA	84	137	2	10	3	236
APOLIDI	33	32	2	1	5	73
TOTALE	69.735	70.802	1.610	2.701	2.722	147.570

Tavola 1.30 segue - Popolazione straniera residente per stato civile, sesso e area geografica di cittadinanza

AREE GEOGRAFICHE DI CITTADINANZA	Stato civile					Totale
	Celibi/Nubili	Coniugati/e	Separati/e legalmente	Divorziati/e	Vedovi/e	
MASCHI						
EUROPA	9.188	8.984	180	328	157	18.837
Unione europea 15	2.489	2.817	100	163	61	5.630
Paesi di nuova adesione all'Unione europea	162	162	3	9	10	346
Europa centro-orientale	6.274	5.540	56	133	53	12.056
Altri paesi europei	263	465	21	23	33	805
AFRICA	11.677	10.853	155	193	63	22.941
Africa settentrionale	9.272	8.371	112	147	43	17.945
Africa occidentale	1.351	1.707	20	20	6	3.104
Africa orientale	886	674	21	22	12	1.615
Africa centro-meridionale	168	101	2	4	2	277
ASIA	8.984	10.718	77	84	61	19.924
Asia occidentale	657	651	14	19	9	1.350
Asia centro-meridionale	2.645	3.475	16	19	11	6.166
Asia orientale	5.682	6.592	47	46	41	12.408
AMERICA	6.277	3.639	121	156	36	10.229
America settentrionale	307	366	17	18	7	715
America centro-meridionale	5.970	3.273	104	138	29	9.514
OCEANIA	36	43	1	1	-	81
APOLIDI	18	23	1	-	2	44
TOTALE	36.180	34.260	535	762	319	72.056
FEMMINE						
EUROPA	9.266	12.021	445	950	1.174	23.856
Unione europea 15	3.703	4.805	193	382	524	9.607
Paesi di nuova adesione all'Unione europea	505	837	43	69	73	1.527
Europa centro-orientale	4.769	5.895	183	453	457	11.757
Altri paesi europei	289	484	26	46	120	965
AFRICA	6.621	6.594	156	254	390	14.015
Africa settentrionale	4.195	4.868	80	136	224	9.503
Africa occidentale	890	673	13	18	14	1.608
Africa orientale	1.392	960	63	96	146	2.657
Africa centro-meridionale	144	93	-	4	6	247
ASIA	8.678	10.882	128	180	415	20.283
Asia occidentale	386	539	9	21	56	1.011
Asia centro-meridionale	1.491	2.492	15	25	55	4.078
Asia orientale	6.801	7.851	104	134	304	15.194
AMERICA	8.927	6.942	344	545	418	17.176
America settentrionale	311	578	28	33	49	999
America centro-meridionale	8.616	6.364	316	512	369	16.177
OCEANIA	48	94	1	9	3	155
APOLIDI	15	9	1	1	3	29
TOTALE	33.555	36.542	1.075	1.939	2.403	75.514

Tavola 1.31 - Popolazione straniera residente in età di 6 anni e più per grado di istruzione, sesso e classe di età

CLASSI DI ETÀ	Laurea	Diploma universitario o terziario di tipo non universitario	Diploma di scuola secondaria superiore	Licenza di scuola media inferiore o di avviamento professionale	Licenza di scuola elementare	Alfabeti privi di titoli di studio	Analfabeti	Totale
TOTALE								
6-10	-	-	-	-	615	7.267	82	7.964
11-14	-	-	-	1.030	3.768	619	8	5.425
15-19	-	-	1.094	4.164	728	238	35	6.259
20-24	455	345	4.048	4.181	721	384	99	10.233
25-29	2.440	974	6.857	6.319	1.274	731	170	18.765
30-34	3.752	1.302	8.649	7.763	1.546	1.018	253	24.283
35-39	3.779	1.134	7.296	6.520	1.527	1.071	348	21.675
40-44	2.614	750	4.639	4.377	1.120	812	309	14.621
45-49	1.661	436	2.807	2.832	897	547	214	9.394
50-54	1.063	293	1.662	1.674	589	320	139	5.740
55-59	596	171	905	857	330	180	85	3.124
60-64	344	105	635	527	223	143	106	2.083
65-69	227	55	413	341	218	108	79	1.441
70-74	182	33	304	247	139	70	42	1.017
75 e più	316	59	590	521	289	144	44	1.963
Totale	17.429	5.657	39.899	41.353	13.984	13.652	2.013	133.987
MASCHI								
6-10	-	-	-	-	305	3.761	43	4.109
11-14	-	-	-	505	2.001	328	5	2.839
15-19	-	-	535	2.237	433	140	13	3.358
20-24	140	85	1.641	2.036	357	182	51	4.492
25-29	917	289	3.025	3.053	645	361	91	8.381
30-34	1.625	503	4.142	4.045	841	574	155	11.885
35-39	1.872	465	3.737	3.526	860	643	205	11.308
40-44	1.431	290	2.274	2.285	574	486	171	7.511
45-49	967	173	1.367	1.372	421	280	96	4.676
50-54	635	109	720	704	238	137	53	2.596
55-59	348	59	374	336	113	70	25	1.325
60-64	205	41	230	169	61	46	22	774
65-69	143	18	150	111	82	38	16	558
70-74	115	13	113	82	32	22	4	381
75 e più	207	26	216	168	68	44	12	741
Totale	8.605	2.071	18.524	20.629	7.031	7.112	962	64.934
FEMMINE								
6-10	-	-	-	-	310	3.506	39	3.855
11-14	-	-	-	525	1.767	291	3	2.586
15-19	-	-	559	1.927	295	98	22	2.901
20-24	315	260	2.407	2.145	364	202	48	5.741
25-29	1.523	685	3.832	3.266	629	370	79	10.384
30-34	2.127	799	4.507	3.718	705	444	98	12.398
35-39	1.907	669	3.559	2.994	667	428	143	10.367
40-44	1.183	460	2.365	2.092	546	326	138	7.110
45-49	694	263	1.440	1.460	476	267	118	4.718
50-54	428	184	942	970	351	183	86	3.144
55-59	248	112	531	521	217	110	60	1.799
60-64	139	64	405	358	162	97	84	1.309
65-69	84	37	263	230	136	70	63	883
70-74	67	20	191	165	107	48	38	636
75 e più	109	33	374	353	221	100	32	1.222
Totale	8.824	3.586	21.375	20.724	6.953	6.540	1.051	69.053

Tavola 1.32 - Popolazione straniera residente in età di 6 anni e più per grado di istruzione, sesso e area geografica di cittadinanza

AREE GEOGRAFICHE DI CITTADINANZA	Laurea	Diploma universitario o terziario di tipo non universitario	Diploma di scuola secondaria superiore	Licenza di scuola media inferiore o di avviamento professionale	Licenza di scuola elementare	Alfabeti privi di titoli di studio	Analfabeti	Totale
TOTALE								
EUROPA	7.754	2.298	14.294	9.279	3.387	2.762	198	39.972
Unione europea 15	4.646	1.381	5.169	2.276	613	562	15	14.662
Paesi di nuova adesione all'Unione europea	313	140	922	312	82	52	2	1.823
Europa centro-orientale	2.391	678	7.452	6.327	2.627	2.096	180	21.751
Altri paesi europei	404	99	751	364	65	52	1	1.736
AFRICA	2.977	713	9.055	9.525	4.068	4.599	1.303	32.240
Africa settentrionale	2.502	546	6.923	6.440	2.840	3.385	935	23.571
Africa occidentale	221	83	1.015	1.489	634	639	205	4.286
Africa orientale	163	54	955	1.477	566	534	162	3.911
Africa centro-meridionale	91	30	162	119	28	41	1	472
ASIA	3.920	1.490	8.703	13.742	3.785	3.931	410	35.981
Asia occidentale	491	94	794	403	153	178	10	2.123
Asia centro-meridionale	467	177	2.349	3.951	904	976	143	8.967
Asia orientale	2.962	1.219	5.560	9.388	2.728	2.777	257	24.891
AMERICA	2.692	1.132	7.731	8.756	2.735	2.352	98	25.496
America settentrionale	809	147	357	154	88	84	1	1.640
America centro-meridionale	1.883	985	7.374	8.602	2.647	2.268	97	23.856
OCEANIA	74	22	86	35	5	2	1	225
APOLIDI	12	2	30	16	4	6	3	73
TOTALE	17.429	5.657	39.899	41.353	13.984	13.652	2.013	133.987
MASCHI								
EUROPA	3.522	740	5.680	4.397	1.639	1.377	76	17.431
Unione europea 15	2.229	430	1.606	622	185	243	4	5.319
Paesi di nuova adesione all'Unione europea	74	19	115	72	25	23	-	328
Europa centro-orientale	951	257	3.647	3.581	1.406	1.087	71	11.000
Altri paesi europei	268	34	312	122	23	24	1	784
AFRICA	2.098	477	6.090	5.971	2.415	2.736	678	20.465
Africa settentrionale	1.774	379	4.912	4.448	1.793	2.103	499	15.908
Africa occidentale	166	63	696	938	434	433	162	2.892
Africa orientale	95	19	392	534	177	184	17	1.418
Africa centro-meridionale	63	16	90	51	11	16	-	247
ASIA	1.925	515	4.123	7.080	1.875	1.983	179	17.680
Asia occidentale	333	44	449	235	77	76	7	1.221
Asia centro-meridionale	324	92	1.461	2.473	544	534	74	5.502
Asia orientale	1.268	379	2.213	4.372	1.254	1.373	98	10.957
AMERICA	1.020	334	2.587	3.158	1.099	1.011	27	9.236
America settentrionale	364	45	133	60	38	40	1	681
America centro-meridionale	656	289	2.454	3.098	1.061	971	26	8.555
OCEANIA	28	5	27	15	2	-	1	78
APOLIDI	12	-	17	8	1	5	1	44
TOTALE	8.605	2.071	18.524	20.629	7.031	7.112	962	64.934
FEMMINE								
EUROPA	4.232	1.558	8.614	4.882	1.748	1.385	122	22.541
Unione europea 15	2.417	951	3.563	1.654	428	319	11	9.343
Paesi di nuova adesione all'Unione europea	239	121	807	240	57	29	2	1.495
Europa centro-orientale	1.440	421	3.805	2.746	1.221	1.009	109	10.751
Altri paesi europei	136	65	439	242	42	28	-	952
AFRICA	879	236	2.965	3.554	1.653	1.863	625	11.775
Africa settentrionale	728	167	2.011	1.992	1.047	1.282	436	7.663
Africa occidentale	55	20	319	551	200	206	43	1.394
Africa orientale	68	35	563	943	389	350	145	2.493
Africa centro-meridionale	28	14	72	68	17	25	1	225
ASIA	1.995	975	4.580	6.662	1.910	1.948	231	18.301
Asia occidentale	158	50	345	168	76	102	3	902
Asia centro-meridionale	143	85	888	1.478	360	442	69	3.465
Asia orientale	1.694	840	3.347	5.016	1.474	1.404	159	13.934
AMERICA	1.672	798	5.144	5.598	1.636	1.341	71	16.260
America settentrionale	445	102	224	94	50	44	-	959
America centro-meridionale	1.227	696	4.920	5.504	1.586	1.297	71	15.301
OCEANIA	46	17	59	20	3	2	-	147
APOLIDI	-	2	13	8	3	1	2	29
TOTALE	8.824	3.586	21.375	20.724	6.953	6.540	1.051	69.053

Tavola 1.33 - Popolazione straniera residente occupata per classe di età, sesso e area geografica di cittadinanza

AREE GEOGRAFICHE DI CITTADINANZA	Classi di età									Totale
	15-19	20-24	25-29	30-34	35-44	45-54	55-64	65-74	75 e più	
TOTALE										
EUROPA	348	1.881	4.178	4.855	6.382	3.016	1.062	219	105	22.046
Unione europea 15	23	330	1.231	1.895	2.976	1.424	669	114	48	8.710
Paesi di nuova adesione all'Unione europea	5	73	258	210	186	160	39	6	3	940
Europa centro-orientale	319	1.462	2.611	2.627	2.974	1.274	239	47	48	11.601
Altri paesi europei	1	16	78	123	246	158	115	52	6	795
AFRICA	255	1.072	2.926	4.623	7.330	2.333	407	58	86	19.090
Africa settentrionale	212	809	2.041	3.224	5.243	1.567	246	33	59	13.434
Africa occidentale	25	127	485	817	1.255	269	35	5	14	3.032
Africa orientale	16	123	358	502	750	457	121	20	13	2.360
Africa centro-meridionale	2	13	42	80	82	40	5	-	-	264
ASIA	318	1.391	2.812	4.655	8.640	3.962	755	100	82	22.715
Asia occidentale	5	38	102	186	411	199	66	27	12	1.046
Asia centro-meridionale	72	422	856	1.256	2.028	709	107	17	15	5.482
Asia orientale	241	931	1.854	3.213	6.201	3.054	582	56	55	16.187
AMERICA	216	1.189	2.657	3.458	5.304	2.079	444	60	49	15.456
America settentrionale	3	34	111	159	373	168	47	13	5	913
America centro-meridionale	213	1.155	2.546	3.299	4.931	1.911	397	47	44	14.543
OCEANIA	-	2	18	36	75	21	5	1	2	160
APOLIDI	-	2	6	9	15	6	-	3	2	43
TOTALE	1.137	5.537	12.597	17.636	27.746	11.417	2.673	441	326	79.510
MASCHI										
EUROPA	257	1.052	2.194	2.587	3.637	1.774	617	155	78	12.351
Unione europea 15	9	92	425	759	1.398	832	387	79	34	4.015
Paesi di nuova adesione all'Unione europea	2	6	35	35	53	46	14	5	3	199
Europa centro-orientale	245	947	1.693	1.725	2.043	798	144	33	38	7.666
Altri paesi europei	1	7	41	68	143	98	72	38	3	471
AFRICA	203	797	2.228	3.836	6.213	1.791	269	38	69	15.444
Africa settentrionale	172	682	1.798	2.918	4.763	1.379	196	26	53	11.987
Africa occidentale	20	63	293	648	1.050	230	29	4	13	2.350
Africa orientale	10	45	118	213	348	158	40	8	3	943
Africa centro-meridionale	1	7	19	57	52	24	4	-	-	164
ASIA	197	813	1.631	2.668	5.001	2.086	413	57	55	12.921
Asia occidentale	3	24	83	149	349	165	55	24	12	864
Asia centro-meridionale	55	323	677	1.024	1.632	542	78	13	15	4.359
Asia orientale	139	466	871	1.495	3.020	1.379	280	20	28	7.698
AMERICA	123	522	998	1.371	2.070	783	152	23	26	6.068
America settentrionale	1	11	48	77	196	109	25	7	4	478
America centro-meridionale	122	511	950	1.294	1.874	674	127	16	22	5.590
OCEANIA	-	1	4	13	33	10	1	-	1	63
APOLIDI	-	-	3	8	10	3	-	2	2	28
TOTALE	780	3.185	7.058	10.483	16.964	6.447	1.452	275	231	46.875
FEMMINE										
EUROPA	91	829	1.984	2.268	2.745	1.242	445	64	27	9.695
Unione europea 15	14	238	806	1.136	1.578	592	282	35	14	4.695
Paesi di nuova adesione all'Unione europea	3	67	223	175	133	114	25	1	-	741
Europa centro-orientale	74	515	918	902	931	476	95	14	10	3.935
Altri paesi europei	-	9	37	55	103	60	43	14	3	324
AFRICA	52	275	698	787	1.117	542	138	20	17	3.646
Africa settentrionale	40	127	243	306	480	188	50	7	6	1.447
Africa occidentale	5	64	192	169	205	39	6	1	1	682
Africa orientale	6	78	240	289	402	299	81	12	10	1.417
Africa centro-meridionale	1	6	23	23	30	16	1	-	-	100
ASIA	121	578	1.181	1.987	3.639	1.876	342	43	27	9.794
Asia occidentale	2	14	19	37	62	34	11	3	-	182
Asia centro-meridionale	17	99	179	232	396	167	29	4	-	1.123
Asia orientale	102	465	983	1.718	3.181	1.675	302	36	27	8.489
AMERICA	93	667	1.659	2.087	3.234	1.296	292	37	23	9.388
America settentrionale	2	23	63	82	177	59	22	6	1	435
America centro-meridionale	91	644	1.596	2.005	3.057	1.237	270	31	22	8.953
OCEANIA	-	1	14	23	42	11	4	1	1	97
APOLIDI	-	2	3	1	5	3	-	1	-	15
TOTALE	357	2.352	5.539	7.153	10.782	4.970	1.221	166	95	32.635

Tavola 1.34 - Famiglie con almeno uno straniero residente per numero di componenti della famiglia e numero di stranieri

NUMERO DI STRANIERI	Numero di componenti						Totale
	1 persona	2 persone	3 persone	4 persone	5 persone	6 o più persone	
1 persona	18.148	10.442	6.610	4.358	1.291	323	41.172
2 persone	-	9.582	875	489	208	83	11.237
3 persone	-	-	8.579	383	139	36	9.137
4 persone	-	-	-	7.270	144	18	7.432
5 persone	-	-	-	-	3.418	42	3.460
6 o più persone	-	-	-	-	-	1.301	1.301
Totale	18.148	20.024	16.064	12.500	5.200	1.803	73.739

Tavola 1.35 - Nuclei familiari con almeno uno straniero per area geografica di cittadinanza dei componenti

AREE GEOGRAFICHE DI CITTADINANZA	Nuclei familiari per cittadinanza dei componenti							Totale
	Coppie miste			Coppie straniere			Monogenitore straniero	
	Lui italiano-lei straniera	Lui straniero-lei italiana	Totale	Cittadinanza omogenea	Cittadinanza eterogenea	Totale		
EUROPA	7.819	2.783	10.602	5.162	538	5.700	1.495	17.797
Unione europea 15	4.563	1.870	6.433	999	306	1.305	562	8.300
Paesi di nuova adesione all'Unione europea	833	63	896	70	13	83	90	1.069
Europa centro-orientale	2.057	556	2.613	3.940	181	4.121	763	7.497
Altri paesi europei	366	294	660	153	38	191	80	931
AFRICA	1.072	1.427	2.499	5.274	493	5.767	857	9.123
Africa settentrionale	542	1.181	1.723	4.136	381	4.517	443	6.683
Africa occidentale	199	139	338	499	56	555	95	988
Africa orientale	283	71	354	589	38	627	303	1.284
Africa centro-meridionale	48	36	84	50	18	68	16	168
ASIA	1.139	413	1.552	8.189	226	8.415	851	10.818
Asia occidentale	128	187	315	344	89	433	53	801
Asia centro-meridionale	87	90	177	2.134	72	2.206	131	2.514
Asia orientale	924	136	1.060	5.711	65	5.776	667	7.503
AMERICA	3.897	848	4.745	3.020	338	3.358	1.830	9.933
America settentrionale	475	256	731	101	31	132	51	914
America centro-meridionale	3.422	592	4.014	2.919	307	3.226	1.779	9.019
OCEANIA	87	34	121	7	6	13	12	146
APOLIDI	5	8	13	7	8	15	4	32
TOTALE	14.019	5.513	19.532	21.659	1.609	23.268	5.049	47.849

Tavola 1.36 - Edifici e complessi di edifici utilizzati e non utilizzati per tipologia

TIPOLOGIA	Edifici	Complessi di edifici
UTILIZZATI	314.059	2.904
Ad uso abitativo	277.888	-
Alberghi, uffici, commercio e industria, comunicazioni e trasporti	27.613	1.852
Altre tipologie	8.558	1.052
NON UTILIZZATI	10.178	301
TOTALE	324.237	3.205

Tavola 1.37 - Edifici ad uso abitativo per stato di conservazione, tipo di materiale usato per la struttura portante ed epoca di costruzione

EPOCA DI COSTRUZIONE	Stato di conservazione				Totale
	Ottimo	Buono	Mediocre	Pessimo	
TOTALE					
Prima del 1919	4.940	12.260	7.919	1.551	26.670
Dal 1919 al 1945	6.565	16.643	7.880	1.020	32.108
Dal 1946 al 1961	16.133	37.670	11.377	672	65.852
Dal 1962 al 1971	18.281	35.734	7.005	259	61.279
Dal 1972 al 1981	17.297	22.116	2.573	132	42.118
Dal 1982 al 1991	16.483	10.867	833	32	28.215
Dopo il 1991	18.157	3.278	198	13	21.646
Totale	97.856	138.568	37.785	3.679	277.888
MURATURA PORTANTE					
Prima del 1919	4.600	11.455	7.518	1.487	25.060
Dal 1919 al 1945	4.677	12.288	6.341	808	24.114
Dal 1946 al 1961	6.539	16.548	5.981	379	29.447
Dal 1962 al 1971	4.439	10.004	2.300	94	16.837
Dal 1972 al 1981	3.041	4.563	683	13	8.300
Dal 1982 al 1991	2.410	1.686	217	5	4.318
Dopo il 1991	1.981	537	50	1	2.569
Totale	27.687	57.081	23.090	2.787	110.645
CALCESTRUZZO ARMATO					
Prima del 1919	-	-	-	-	-
Dal 1919 al 1945	1.098	2.768	977	127	4.970
Dal 1946 al 1961	7.123	16.170	3.998	224	27.515
Dal 1962 al 1971	10.440	19.911	3.608	134	34.093
Dal 1972 al 1981	11.026	13.906	1.459	93	26.484
Dal 1982 al 1991	10.909	7.257	499	15	18.680
Dopo il 1991	12.740	1.997	102	5	14.844
Totale	53.336	62.009	10.643	598	126.586
ALTRO					
Prima del 1919	340	805	401	64	1.610
Dal 1919 al 1945	790	1.587	562	85	3.024
Dal 1946 al 1961	2.471	4.952	1.398	69	8.890
Dal 1962 al 1971	3.402	5.819	1.097	31	10.349
Dal 1972 al 1981	3.230	3.647	431	26	7.334
Dal 1982 al 1991	3.164	1.924	117	12	5.217
Dopo il 1991	3.436	744	46	7	4.233
Totale	16.833	19.478	4.052	294	40.657

Tavola 1.38 - Abitazioni per tipologia di edificio e stato di occupazione; altri tipi di alloggio, convivenze e popolazione residente per tipologia di edificio

STATO DI OCCUPAZIONE DELL'ABITAZIONE ALTRI TIPI DI ALLOGGIO CONVIVENZE POPOLAZIONE RESIDENTE	In edifici ad uso abitativo				Totale	In edifici non ad uso abitativo e in complessi di edifici	Senza edificio o complesso di edifici	Totale
	Con un interno	Con due interni	Con tre o più interni					
			Totale	Di cui con più di dieci interni				
ABITAZIONI OCCUPATE	89.606	122.625	1.345.814	1.047.996	1.558.045	650	230	1.558.925
Da almeno una persona residente	89.206	122.072	1.325.001	1.030.063	1.536.279	607	224	1.537.110
Solo da persone non residenti	400	553	20.813	17.933	21.766	43	6	21.815
ABITAZIONI NON OCCUPATE	5.952	5.861	69.634	52.674	81.447	17	81	81.545
ALTRI TIPI DI ALLOGGIO	46	39	614	456	699	8	524	1.231
CONVIVENZE	330	59	216	135	605	1.069	-	1.674
POPOLAZIONE RESIDENTE	242.304	316.557	3.124.486	2.387.461	3.683.347	20.319	3.544	3.707.210

Tavola 1.39 - Abitazioni in totale ed occupate da persone residenti in edifici ad uso abitativo per epoca di costruzione e numero di abitazioni dell'edificio

NUMERO DI ABITAZIONI NELL'EDIFICIO	Epoca di costruzione							Totale
	Prima del 1919	Dal 1919 al 1945	Dal 1946 al 1961	Dal 1962 al 1971	Dal 1972 al 1981	Dal 1982 al 1991	Dopo il 1991	
ABITAZIONI IN EDIFICI AD USO ABITATIVO								
1	9.055	11.547	25.337	22.634	17.491	10.843	7.445	104.352
2	10.598	13.590	33.336	31.450	20.148	13.390	8.984	131.496
3 o 4	15.254	15.628	27.779	23.046	15.207	11.460	10.182	118.556
Da 5 a 8	21.272	18.955	28.234	25.453	19.977	16.792	17.930	148.613
Da 9 a 15	27.296	33.813	50.838	51.361	35.054	22.705	21.981	243.048
16 e più	52.538	95.257	206.895	262.659	126.391	89.708	59.979	893.427
Totale	136.013	188.790	372.419	416.603	234.268	164.898	126.501	1.639.492
<i>di cui non occupate</i>	10.666	13.232	18.715	16.821	7.995	5.327	8.691	81.447
ABITAZIONI OCCUPATE DA PERSONE RESIDENTI IN EDIFICI AD USO ABITATIVO								
1	8.119	10.481	23.705	21.419	16.727	10.307	6.982	97.740
2	9.740	12.615	31.660	30.198	19.407	12.872	8.453	124.945
3 o 4	13.964	14.416	26.151	21.892	14.456	11.001	9.517	111.397
Da 5 a 8	19.186	17.364	26.370	24.018	19.042	16.159	16.690	138.829
Da 9 a 15	24.618	30.882	47.479	48.925	33.685	21.901	20.331	227.821
16 e più	46.359	85.637	192.453	248.828	120.793	86.428	55.049	835.547
Totale	121.986	171.395	347.818	395.280	224.110	158.668	117.022	1.536.279

Tavola 1.40 - Abitazioni occupate da persone residenti per numero di occupanti, stanze, famiglie e componenti per titolo di godimento e numero di stanze

NUMERO DI STANZE	Numero di occupanti						Totale				
	1	2	3	4	5	6 o più		Abitazioni	Stanze	Famiglie	Componenti
						Abitazioni	Occupanti				
TOTALE											
1	31.406	8.680	3.177	1.285	314	71	443	44.933	44.933	45.216	65.450
2	126.825	75.752	31.451	14.809	3.111	635	4.047	252.583	505.166	253.771	451.520
3	127.923	131.186	77.979	45.221	8.395	1.622	10.274	392.326	1.176.978	393.866	857.365
4	93.247	159.067	143.700	101.007	17.076	3.022	19.072	517.119	2.068.476	518.776	1.350.961
5	30.651	61.215	62.631	56.326	13.410	2.741	17.246	226.974	1.134.870	227.909	650.574
6 e più	13.849	27.059	26.379	25.504	8.202	2.182	13.883	103.175	694.298	104.302	304.013
Totale	423.901	462.959	345.317	244.152	50.508	10.273	64.965	1.537.110	5.624.721	1.543.840	3.679.883
PROPRIETÀ											
1	12.597	3.381	981	357	60	11	67	17.387	17.387	17.451	24.097
2	63.552	41.547	16.826	7.246	1.136	173	1.092	130.480	260.960	130.842	232.880
3	76.270	86.951	51.385	28.658	4.395	638	4.002	248.297	744.891	248.862	544.936
4	67.036	124.465	114.100	79.072	11.797	1.701	10.581	398.171	1.592.684	399.065	1.044.120
5	23.442	50.551	52.767	47.450	10.520	1.912	11.936	186.642	933.210	187.259	537.181
6 e più	10.474	23.011	22.889	21.893	6.870	1.742	11.044	86.879	583.889	87.609	258.129
Totale	253.371	329.906	258.948	184.676	34.778	6.177	38.722	1.067.856	4.133.021	1.071.088	2.641.343
AFFITTO											
1	15.523	4.381	1.735	740	230	54	336	22.663	22.663	22.868	33.936
2	53.055	29.681	12.353	6.455	1.796	429	2.742	103.769	207.538	104.511	187.018
3	41.320	38.031	22.719	14.009	3.532	914	5.826	120.525	361.575	121.379	265.061
4	19.070	27.807	23.560	17.238	4.525	1.188	7.643	93.388	373.552	94.040	244.584
5	4.593	8.213	7.587	6.772	2.412	747	4.790	30.324	151.620	30.565	87.718
6 e più	1.855	2.835	2.540	2.574	1.049	345	2.236	11.198	75.510	11.462	32.922
Totale	135.416	110.948	70.494	47.788	13.544	3.677	23.573	381.867	1.192.458	384.825	851.239
ALTRO TITOLO											
1	3.286	918	461	188	24	6	40	4.883	4.883	4.897	7.417
2	10.218	4.524	2.272	1.108	179	33	213	18.334	36.668	18.418	31.622
3	10.333	6.204	3.875	2.554	468	70	446	23.504	70.512	23.625	47.368
4	7.141	6.795	6.040	4.697	754	133	848	25.560	102.240	25.671	62.257
5	2.616	2.451	2.277	2.104	478	82	520	10.008	50.040	10.085	25.675
6 e più	1.520	1.213	950	1.037	283	95	603	5.098	34.899	5.231	12.962
Totale	35.114	22.105	15.875	11.688	2.186	419	2.670	87.387	299.242	87.927	187.301

Tavola 1.41 - Abitazioni occupate da persone residenti per epoca di costruzione dell'edificio, titolo di godimento e figura giuridica del proprietario

FIGURA GIURIDICA DEL PROPRIETARIO	Abitazioni in edificio ad uso abitativo							Abitazioni non in edifici ad uso abitativo	Totale	
	Epoca di costruzione									
	Prima del 1919	Dal 1919 al 1945	Dal 1946 al 1961	Dal 1962 al 1971	Dal 1972 al 1981	Dal 1982 al 1991	Dopo il 1991			Totale
ABITAZIONI OCCUPATE DA PERSONE RESIDENTI										
Persona fisica	105.413	137.450	302.247	343.756	190.625	132.418	107.681	1.319.590	316	1.319.906
Impresa o società	7.054	8.249	15.653	14.810	5.618	3.387	3.213	57.984	69	58.053
Cooperativa edilizia di abitazione	2.012	2.368	4.955	5.324	3.701	2.793	1.971	23.124	2	23.126
Stato, Regione, Provincia e Comuni	3.206	3.475	7.575	4.349	3.589	8.431	2.192	32.817	222	33.039
Ente previdenziale	358	519	2.134	3.467	4.143	3.094	556	14.271	3	14.274
IACP o Azienda per il Territorio	1.365	16.446	10.880	19.307	14.490	7.338	867	70.693	11	70.704
Altro	2.578	2.888	4.374	4.267	1.944	1.207	542	17.800	208	18.008
Totale	121.986	171.395	347.818	395.280	224.110	158.668	117.022	1.536.279	831	1.537.110
PROPRIETÀ										
Persona fisica	71.201	96.482	231.659	275.282	162.428	120.634	99.595	1.057.281	218	1.057.499
Impresa o società	386	423	812	804	401	368	433	3.627	2	3.629
Cooperativa edilizia di abitazione	80	69	108	180	678	794	792	2.701	1	2.702
Stato, Regione, Provincia e Comuni	54	66	143	112	69	100	35	579	3	582
Ente previdenziale	10	17	74	81	43	36	12	273	-	273
IACP o Azienda per il Territorio	20	163	219	512	312	128	27	1.381	-	1.381
Altro	158	155	434	464	236	177	162	1.786	4	1.790
Totale	71.909	97.375	233.449	277.435	164.167	122.237	101.056	1.067.628	228	1.067.856
AFFITTO										
Persona fisica	26.268	31.186	51.335	49.006	18.337	7.047	5.216	188.395	69	188.464
Impresa o società	5.722	6.948	13.591	12.909	4.385	2.495	2.346	48.396	29	48.425
Cooperativa edilizia di abitazione	1.909	2.248	4.774	5.080	2.982	1.968	1.164	20.125	-	20.125
Stato, Regione, Provincia e Comuni	2.909	3.204	7.189	4.045	3.353	8.181	2.086	30.967	55	31.022
Ente previdenziale	309	481	2.013	3.335	4.058	3.019	536	13.751	1	13.752
IACP o Azienda per il Territorio	1.322	16.049	10.583	18.679	14.085	7.153	825	68.696	9	68.705
Altro	1.657	1.999	2.690	2.659	1.245	800	237	11.287	87	11.374
Totale	40.096	62.115	92.175	95.713	48.445	30.663	12.410	381.617	250	381.867
ALTRO TITOLO										
Persona fisica	7.944	9.782	19.253	19.468	9.860	4.737	2.870	73.914	29	73.943
Impresa o società	946	878	1.250	1.097	832	524	434	5.961	38	5.999
Cooperativa edilizia di abitazione	23	51	73	64	41	31	15	298	1	299
Stato, Regione, Provincia e Comuni	243	205	243	192	167	150	71	1.271	164	1.435
Ente previdenziale	39	21	47	51	42	39	8	247	2	249
IACP o Azienda per il Territorio	23	234	78	116	93	57	15	616	2	618
Altro	763	734	1.250	1.144	463	230	143	4.727	117	4.844
Totale	9.981	11.905	22.194	22.132	11.498	5.768	3.556	87.034	353	87.387

Tavola 1.42 - Abitazioni occupate da persone residenti per numero di stanze, classe di superficie ed epoca di costruzione dell'edificio

CLASSI DI SUPERFICIE (MQ) EPOCA DI COSTRUZIONE	Stanze						Totale					
	1	2	3	4	5	6 o più		Abitazioni	Stanze	Occupanti		
						Abitazioni	Stanze			Famiglie	Componenti	
Classi di superficie (mq)												
Meno di 30	11.788	2.834	109	-	-	-	-	14.731	17.783	14.784	18.825	
30-39	16.583	29.559	4.976	93	-	-	-	51.211	91.001	51.472	78.804	
40-49	10.153	80.992	24.949	1.795	30	-	-	117.919	254.314	118.532	203.305	
50-59	3.740	71.933	70.981	7.548	362	12	72	154.576	392.623	155.210	297.184	
60-79	1.817	55.447	196.092	130.124	6.622	644	3.955	390.746	1.258.548	392.255	886.274	
80-99	328	7.037	70.077	231.320	55.520	4.070	25.266	368.352	1.452.779	369.569	965.123	
100-119	86	1.341	15.377	103.924	71.891	11.463	71.310	204.082	895.360	204.877	558.031	
120-149	396	1.546	4.051	29.768	64.643	25.816	162.371	126.220	620.299	126.746	354.713	
150 e più	42	1.894	5.714	12.547	27.906	61.170	431.324	109.273	642.014	110.395	317.624	
Totale	44.933	252.583	392.326	517.119	226.974	103.175	694.298	1.537.110	5.624.721	1.543.840	3.679.883	
DI CUI IN EDIFICI AD USO ABITATIVO												
Epoca di costruzione												
Prima del 1919	9.063	30.832	32.711	27.630	12.085	9.665	68.110	121.986	407.915	122.957	261.674	
Dal 1919 al 1945	8.904	45.985	48.601	37.656	17.006	13.243	91.053	171.395	573.384	172.515	361.481	
Dal 1946 al 1961	10.795	77.880	109.516	95.085	34.686	19.856	133.552	347.818	1.182.425	349.607	757.143	
Dal 1962 al 1971	8.400	55.509	116.022	140.286	51.979	23.084	153.982	395.280	1.442.505	396.858	935.089	
Dal 1972 al 1981	3.243	16.096	39.845	99.095	48.489	17.342	115.454	224.110	909.249	224.759	600.285	
Dal 1982 al 1991	2.036	13.293	24.985	68.342	37.993	12.019	79.607	158.668	646.517	159.027	450.504	
Dopo il 1991	2.348	12.828	20.438	48.846	24.651	7.911	52.146	117.022	460.103	117.279	311.793	
Totale	44.789	252.423	392.118	516.940	226.889	103.120	693.904	1.536.279	5.622.098	1.543.002	3.677.969	

Tavola 1.43 - Abitazioni occupate da persone residenti per classe di superficie, disponibilità e numero di cucine, numero di impianti doccia e vasche da bagno, numero di gabinetti e numero di livelli

CUCINE IMPIANTI DOCCIA E VASCHE DA BAGNO GABINETTI LIVELLI	Classi di superficie									Totale
	Meno di 30	30-39	40-49	50-59	60-79	80-99	100-119	120-149	150 e più	
Disponibilità e numero di cucine	14.731	51.211	117.919	154.576	390.746	368.352	204.082	126.220	109.273	1.537.110
Non dispone di cucina	12.842	35.718	80.141	82.857	136.175	74.417	29.797	15.869	12.481	480.297
di cui: con cucinino	4.763	17.431	45.586	54.084	94.913	53.932	21.904	11.259	8.675	312.547
con angolo cottura	7.527	18.056	34.613	28.361	38.579	17.181	6.257	3.713	3.230	157.517
Dispone di una cucina	1.889	15.481	37.730	71.650	254.217	293.313	173.405	108.935	92.396	1.049.016
di cui: anche con cucinino	-	409	1.468	2.309	6.678	6.521	3.899	2.406	3.133	26.823
anche con angolo cottura	-	1.122	2.940	2.706	5.603	4.000	2.410	1.727	2.570	23.078
Dispone di due o più cucine	-	12	48	69	354	622	880	1.416	4.396	7.797
di cui: anche con cucinino	-	-	-	-	60	62	59	74	205	460
anche con angolo cottura	-	-	-	-	39	49	64	90	260	502
Numero di impianti doccia e vasche da bagno	13.209	48.901	115.400	153.281	389.514	367.828	203.881	126.060	109.205	1.527.279
Dispone di un impianto	13.137	48.435	113.427	148.272	340.288	225.859	77.379	25.545	17.216	1.009.558
Dispone di due o più impianti	72	466	1.973	5.009	49.226	141.969	126.502	100.515	91.989	517.721
Numero di gabinetti	13.945	50.404	117.084	154.154	390.285	368.129	204.010	126.174	109.250	1.533.435
Dispone di un gabinetto	13.945	50.404	117.084	154.154	355.863	236.934	77.093	21.239	15.179	1.041.895
Dispone di due o più gabinetti	-	-	-	-	34.422	131.195	126.917	104.935	94.071	491.540
Livelli	14.731	51.211	117.919	154.576	390.746	368.352	204.082	126.220	109.273	1.537.110
1	14.442	49.165	111.969	145.826	363.754	330.397	169.623	88.185	59.649	1.333.010
2	284	1.565	3.986	5.920	18.998	31.086	30.810	34.094	39.055	165.798
3	5	238	707	1.084	3.441	3.419	2.425	3.282	8.897	23.498
Più di 3	-	243	1.257	1.746	4.553	3.450	1.224	659	1.672	14.804
TOTALE	14.731	51.211	117.919	154.576	390.746	368.352	204.082	126.220	109.273	1.537.110

Tavola 1.44 - Abitazioni occupate da persone residenti per titolo di godimento, servizi presenti nell'abitazione e tipologia di posto auto

SERVIZI PRESENTI NELL'ABITAZIONE TIPI DI POSTO AUTO	Proprietà	Affitto	Altro titolo	Totale
Dispone di almeno una cucina	781.402	218.319	57.092	1.056.813
Dispone solo di un cucinino	185.385	104.846	17.141	307.372
Dispone solo di un angolo cottura	87.590	52.869	11.883	152.342
Dispone di almeno un gabinetto	1.066.526	379.854	87.055	1.533.435
Dispone di almeno un impianto doccia o vasca	1.064.727	376.040	86.512	1.527.279
Dispone di acqua potabile	1.067.781	381.814	87.364	1.536.959
Dispone di acqua calda	1.065.379	377.963	86.871	1.530.213
Dispone di riscaldamento	1.066.947	380.296	87.127	1.534.370
Dispone di box privato, di posto auto al chiuso e di posto auto all'aperto	25.348	3.084	2.237	30.669
Dispone di box privato e di posto auto al chiuso, senza posto auto all'aperto	71.801	9.171	4.254	85.226
Dispone di box privato e di posto auto all'aperto, senza posto auto al chiuso	64.402	8.529	3.858	76.789
Dispone di posto auto al chiuso e di posto auto all'aperto, senza box privato	7.218	2.039	1.219	10.476
Dispone solo di box privato	445.262	58.145	20.680	524.087
Dispone solo di posto auto al chiuso	37.866	15.319	4.208	57.393
Dispone solo di posto auto all'aperto	91.093	58.326	12.672	162.091

PARTE SECONDA – ANALISI TERRITORIALE

Capitolo 2 - Dati comunali

Tavola 2.1 - Superficie territoriale, densità abitativa, popolazione residente, famiglie, edifici e abitazioni per comune

CODICI COMUNI	Superficie (Kmq)	Densità abitativa	Popolazione residente			Edifici		Abitazioni		
			Totale	Maschi	Famiglie	Totale	Di cui edifici ad uso abitativo	Totale	Di cui abitazioni occupate da residenti	Di cui abitazioni vuote
002 Abbiategrosso	47,10	589	27.739	13.336	11.173	3.332	2.958	11.836	11.138	658
003 Agrate Brianza	11,29	1.126	12.708	6.165	4.810	1.415	1.200	5.139	4.795	294
004 Aicurzio	2,54	780	1.980	960	779	325	271	842	773	59
005 Albairate	14,96	277	4.148	2.072	1.617	739	656	1.690	1.617	60
006 Albiate	2,90	1.799	5.216	2.535	2.049	839	734	2.457	2.039	408
007 Arconate	8,35	651	5.440	2.673	2.060	1.439	1.270	2.179	2.004	173
008 Arcore	9,33	1.786	16.663	8.161	6.503	1.988	1.767	6.708	6.493	161
009 Arese	6,52	2.879	18.771	9.233	6.898	1.652	1.526	7.220	6.882	305
010 Arluno	12,35	795	9.815	4.803	3.921	1.855	1.564	4.094	3.913	157
011 Assago	8,14	915	7.447	3.738	2.811	554	356	3.040	2.802	178
012 Barenzago	11,29	1.396	15.759	7.779	6.131	2.242	1.938	6.298	6.106	175
013 Barlassina	2,85	2.080	5.927	2.888	2.300	987	847	2.466	2.292	144
014 Basiglio	4,62	621	2.868	1.446	1.044	420	368	1.096	1.042	49
015 Basiglio	8,45	987	8.336	4.073	3.147	214	192	3.565	3.126	343
016 Bellinzago Lombardo	4,52	783	3.538	1.730	1.351	397	353	1.444	1.342	102
017 Bellusco	6,48	951	6.162	3.000	2.384	855	787	2.589	2.384	202
018 Bernareggio	5,87	1.414	8.298	4.144	3.262	1.243	1.111	3.462	3.256	192
019 Bernate Ticino	12,13	242	2.941	1.440	1.159	752	679	1.234	1.154	70
021 Besana in Brianza	15,76	900	14.177	6.818	5.356	2.129	1.931	5.743	5.348	339
022 Besate	12,66	137	1.729	853	715	453	381	764	715	48
023 Biassono	4,85	2.286	11.088	5.438	4.293	1.736	1.509	4.535	4.280	218
024 Binasco	3,89	1.779	6.921	3.339	2.839	834	721	2.924	2.832	77
026 Boffalora sopra Ticino	7,52	567	4.265	2.075	1.645	993	853	1.697	1.641	53
027 Bollate	15,90	2.942	46.781	23.029	18.413	3.681	3.236	19.236	18.325	816
030 Bovisio-Masciago	4,92	2.717	13.367	6.481	5.178	1.830	1.558	5.450	5.164	244
032 Bresso	3,38	8.027	27.132	13.078	11.196	1.163	1.019	11.448	11.192	226
033 Brioso	6,61	849	5.615	2.778	2.083	967	879	2.215	2.068	146
034 Brugherio	10,34	3.044	31.470	15.397	12.097	2.892	2.557	12.636	12.063	500
035 Bubbiano	3,04	462	1.404	691	535	282	252	542	535	6
036 Buccinasco	12,00	2.073	24.877	12.307	9.118	1.434	1.131	9.524	9.101	338
037 Burago di Molgora	3,41	1.214	4.141	2.043	1.561	516	454	1.670	1.558	96
038 Buscate	7,86	538	4.228	2.059	1.683	1.063	927	1.753	1.668	79
039 Busnago	5,89	777	4.576	2.234	1.739	865	769	1.771	1.738	32
040 Bussero	4,59	1.850	8.493	4.191	3.207	548	475	3.275	3.200	56
041 Busto Garolfo	12,84	974	12.506	6.087	4.715	2.640	2.330	4.916	4.709	190
042 Calvignasco	1,87	550	1.029	534	376	151	138	392	376	16
044 Cambiagio	7,30	665	4.852	2.410	1.892	647	532	2.054	1.890	146
045 Camparada	1,60	1.064	1.703	817	623	350	323	657	619	36
046 Canegrate	5,30	2.228	11.810	5.801	4.499	2.265	2.102	4.645	4.483	148
047 Caponago	5,02	901	4.524	2.244	1.764	564	484	1.935	1.761	164
048 Carate Brianza	9,95	1.620	16.119	7.804	6.157	2.437	2.044	6.556	6.102	413
049 Carnate	3,51	2.090	7.335	3.671	2.850	764	698	3.006	2.845	121
050 Carpiano	17,22	140	2.409	1.183	853	331	303	894	853	40
051 Carugate	5,38	2.349	12.635	6.248	4.746	1.467	1.311	4.891	4.734	138
055 Casarile	7,32	488	3.572	1.789	1.350	400	331	1.392	1.347	36
058 Casorezzo	6,63	699	4.633	2.308	1.716	935	854	1.832	1.711	116
059 Cassano d'Adda	18,52	900	16.665	8.155	6.573	1.761	1.517	6.948	6.560	318
060 Cassina de' Pecchi	7,60	1.622	12.326	6.071	4.673	1.117	1.009	4.869	4.653	155
061 Cassinetta di Lugagnano	3,32	475	1.577	780	641	216	195	697	640	49
062 Castano Primo	19,06	522	9.951	4.852	3.912	2.655	2.176	4.181	3.886	263
068 Cavenago di Brianza	4,45	1.374	6.116	3.046	2.317	516	433	2.448	2.315	99
069 Ceriano Laghetto	7,07	769	5.440	2.647	2.081	1.196	1.088	2.108	2.080	25
070 Cernusco sul Naviglio	13,32	2.024	26.958	12.986	10.510	2.824	2.402	10.997	10.482	396
071 Cerro al Lambro	10,16	428	4.348	2.150	1.487	597	566	1.502	1.477	20
072 Cerro Maggiore	10,23	1.358	13.893	6.698	5.313	2.441	2.199	5.568	5.292	258
074 Cesano Boscone	3,99	5.913	23.593	11.650	8.925	1.024	877	9.324	8.888	392
075 Cesano Maderno	11,46	2.888	33.094	16.305	12.666	4.972	4.431	13.312	12.576	674
076 Cesate	5,69	2.165	12.317	6.043	4.631	1.323	1.259	4.816	4.617	184
077 Cinisello Balsamo	12,70	5.673	72.050	35.210	28.797	4.273	3.456	30.163	28.727	1.277
078 Cisliano	14,73	224	3.303	1.650	1.242	623	588	1.305	1.239	63
080 Cogliate	6,95	1.102	7.656	3.820	2.887	1.756	1.573	3.032	2.886	146
081 Cologno Monzese	8,66	5.573	48.262	23.673	18.743	2.730	2.184	19.290	18.646	522

Tavola 2.1 segue - Superficie territoriale, densità abitativa, popolazione residente, famiglie, edifici e abitazioni per comune

CODICI COMUNI	Superficie (Kmq)	Densità abitativa	Popolazione residente			Edifici		Abitazioni		
			Totale	Maschi	Famiglie	Totale	Di cui edifici ad uso abitativo	Totale	Di cui abitazioni occupate da residenti	Di cui abitazioni vuote
082 Colturano	4,25	455	1.934	966	755	281	234	814	754	48
084 Concorezzo	8,50	1.671	14.204	6.987	5.534	1.743	1.430	5.753	5.533	195
085 Corbetta	18,78	731	13.735	6.664	5.291	2.250	2.020	5.660	5.256	378
086 Cormano	4,45	4.058	18.056	8.719	7.375	1.392	1.145	7.543	7.368	145
087 Cornaredo	13,55	1.471	19.928	9.814	7.784	2.001	1.667	8.306	7.781	443
088 Cornate d'Adda	13,65	677	9.238	4.539	3.545	1.536	1.312	3.783	3.544	217
092 Correzzana	2,52	734	1.849	922	667	426	398	702	665	34
093 Corsico	5,40	6.162	33.273	16.140	14.007	1.477	1.234	14.539	13.949	431
096 Cuggiono	14,78	509	7.516	3.615	3.006	1.414	1.226	3.036	2.976	48
097 Cusago	11,50	265	3.046	1.495	1.184	456	414	1.242	1.180	47
098 Cusano Milanino	3,11	6.383	19.850	9.624	8.157	1.753	1.489	8.476	8.144	310
099 Dairago	5,61	816	4.580	2.242	1.702	1.012	918	1.772	1.701	65
100 Desio	14,76	2.376	35.069	17.117	13.469	4.350	3.689	14.268	13.450	728
101 Dresano	3,50	669	2.342	1.160	859	479	437	891	859	30
103 Gaggiano	26,71	304	8.111	3.998	3.189	877	722	3.318	3.186	112
105 Garbagnate Milanese	8,86	3.079	27.276	13.356	9.890	2.466	2.213	10.430	9.865	534
106 Gessate	7,76	710	5.508	2.684	2.206	712	556	2.425	2.201	196
107 Giussano	10,28	2.118	21.775	10.676	8.178	3.732	3.222	8.583	8.139	422
108 Gorgonzola	10,69	1.653	17.674	8.566	7.038	1.590	1.409	7.314	6.998	278
110 Grezzago	2,49	839	2.090	1.038	790	320	281	825	790	34
112 Gudo Visconti	5,98	219	1.309	649	453	268	256	473	452	20
113 Inveruno	12,17	677	8.236	4.006	3.186	1.749	1.606	3.331	3.183	140
114 Inzago	12,14	735	8.919	4.362	3.546	1.308	1.182	3.791	3.531	249
115 Lacchiarella	24,16	300	7.248	3.569	2.895	957	895	3.020	2.894	126
116 Lainate	12,93	1.830	23.660	11.671	8.947	3.356	2.983	9.524	8.935	537
117 Lazzate	5,29	1.214	6.423	3.176	2.421	1.363	1.205	2.563	2.418	141
118 Legnano	17,72	3.036	53.797	25.880	21.647	5.895	5.091	23.445	21.627	1.618
119 Lentate sul Seveso	13,99	1.027	14.366	7.088	5.435	2.797	2.450	5.915	5.426	451
120 Lesmo	5,11	1.266	6.469	3.130	2.475	959	851	2.541	2.475	43
121 Limbiate	12,40	2.544	31.551	15.657	11.694	3.942	3.656	11.859	11.576	248
122 Lisiate	9,35	364	3.408	1.742	1.288	310	252	1.366	1.276	78
123 Lissone	9,32	3.696	34.450	16.793	13.514	4.340	3.540	14.428	13.419	918
125 Locate di Triulzi	12,34	666	8.222	4.017	3.331	617	563	3.432	3.319	104
129 Macherio	3,22	2.007	6.461	3.108	2.484	1.022	879	2.697	2.469	209
130 Magenta	21,81	1.047	22.839	11.014	9.180	3.104	2.736	9.689	9.103	513
131 Magnago	11,30	691	7.811	3.853	3.074	1.983	1.678	3.137	3.058	72
134 Marcallo con Casone	8,09	642	5.192	2.542	1.987	1.078	971	2.076	1.981	92
136 Masate	4,35	565	2.459	1.196	957	346	297	966	954	6
138 Meda	8,33	2.553	21.266	10.287	7.978	3.168	2.583	8.540	7.970	531
139 Mediglia	21,86	471	10.287	5.161	3.856	1.133	1.032	3.963	3.832	119
140 Melegnano	4,92	3.203	15.761	7.336	6.665	1.299	1.110	7.167	6.631	480
142 Melzo	9,66	1.920	18.546	8.838	7.677	2.080	1.828	8.082	7.639	384
144 Mesero	5,69	613	3.490	1.748	1.336	677	613	1.344	1.327	10
145 Mezzago	4,20	835	3.506	1.717	1.389	539	463	1.484	1.389	93
146 Milano	182,07	6.900	1.256.211	586.128	588.197	47.914	39.308	633.145	583.335	35.152
147 Misinto	5,14	799	4.108	2.019	1.557	1.115	936	1.613	1.557	55
149 Monza	33,02	3.640	120.204	57.521	49.371	7.654	6.394	53.529	49.156	3.721
150 Morimondo	26,27	43	1.134	584	426	228	194	490	426	62
151 Motta Visconti	9,87	632	6.242	3.026	2.519	1.581	1.441	2.674	2.505	163
152 Muggiò	5,47	3.877	21.207	10.446	8.030	2.275	1.910	8.456	8.017	411
154 Nerviano	13,48	1.247	16.810	8.216	6.455	2.734	2.380	6.663	6.446	203
155 Nosate	4,98	128	638	318	278	160	139	290	266	24
156 Nova Milanese	5,81	3.786	21.999	10.912	8.249	2.730	2.353	8.593	8.236	322
157 Novate Milanese	5,47	3.636	19.889	9.553	8.105	1.512	1.285	8.426	8.091	294
158 Noviglio	15,58	194	3.025	1.546	1.046	505	454	1.118	1.046	70
159 Opera	7,59	1.762	13.373	6.445	5.186	907	591	5.348	5.139	171
161 Ornago	5,80	593	3.440	1.669	1.344	474	422	1.468	1.343	119
164 Ossonova	6,03	623	3.757	1.892	1.457	796	698	1.539	1.450	85
165 Ozzero	11,02	122	1.347	641	516	209	184	559	516	42
166 Paderno Dugnano	14,12	3.218	45.444	22.151	17.395	4.583	3.943	18.094	17.368	661
167 Pantigliate	5,73	899	5.154	2.559	1.985	662	596	2.064	1.985	73
168 Parabiago	14,17	1.690	23.950	11.649	9.322	4.213	3.843	9.511	9.253	249
169 Paullo	8,91	1.134	10.108	4.926	3.891	1.114	1.060	4.061	3.874	169
170 Pero	5,00	2.075	10.373	5.168	4.107	1.120	833	4.533	4.067	421
171 Peschiera Borromeo	23,48	863	20.264	10.083	7.876	1.474	1.207	8.320	7.847	389
172 Pessano con Bornago	6,63	1.253	8.309	4.093	3.165	727	588	3.203	3.159	37
173 Pieve Emanuele	13,07	1.206	15.759	7.961	5.744	799	552	6.610	5.700	307

Tavola 2.1 segue - Superficie territoriale, densità abitativa, popolazione residente, famiglie, edifici e abitazioni per comune

CODICI COMUNI	Superficie (Kmq)	Densità abitativa	Popolazione residente			Edifici		Abitazioni		
			Totale	Maschi	Famiglie	Totale	Di cui edifici ad uso abitativo	Totale	Di cui abitazioni occupate da residenti	Di cui abitazioni vuote
175 Pioltello	13,11	2.436	31.936	15.802	12.200	1.883	1.547	12.943	12.143	734
176 Pogliano Milanese	4,68	1.673	7.828	3.904	2.891	1.252	1.116	3.104	2.890	186
177 Pozzo d'Adda	4,21	835	3.515	1.750	1.344	624	538	1.379	1.343	25
178 Pozzuolo Martesana	12,38	584	7.233	3.551	2.881	1.057	930	2.974	2.874	93
179 Pregnana Milanese	4,90	1.221	5.985	2.943	2.237	840	729	2.334	2.232	87
180 Renate	2,84	1.314	3.731	1.832	1.408	629	555	1.482	1.407	66
181 Rescaldina	8,20	1.588	13.025	6.408	5.089	2.312	2.070	5.268	5.054	191
182 Rho	22,32	2.251	50.246	24.356	20.162	4.949	4.205	20.843	20.019	731
183 Robecchetto con Induno	13,95	310	4.320	2.125	1.631	1.226	1.103	1.726	1.630	91
184 Robecco sul Naviglio	20,35	303	6.174	3.122	2.311	1.174	1.025	2.472	2.306	145
185 Rodano	12,87	336	4.325	2.157	1.579	469	395	1.650	1.572	63
186 Roncello	3,14	750	2.354	1.148	894	385	352	892	866	26
187 Ronco Briantino	3,01	1.026	3.087	1.532	1.197	454	345	1.223	1.184	31
188 Rosate	18,69	252	4.717	2.309	1.820	784	703	1.921	1.819	91
189 Rozzano	12,31	3.023	37.207	18.221	14.619	1.698	1.198	15.255	14.596	637
191 San Colombano al Lambro	16,39	443	7.258	3.641	2.915	2.309	2.032	3.431	2.913	493
192 San Donato Milanese	12,82	2.524	32.354	16.005	13.054	967	831	14.079	12.943	839
194 San Giorgio su Legnano	2,33	2.649	6.173	2.991	2.465	1.081	970	2.542	2.450	85
195 San Giuliano Milanese	30,71	1.019	31.295	15.325	12.503	2.360	1.754	13.105	12.442	568
200 Santo Stefano Ticino	5,02	771	3.870	1.877	1.437	722	620	1.543	1.434	107
201 San Vittore Olona	3,44	2.162	7.437	3.602	2.895	1.129	957	3.005	2.886	95
202 San Zenone al Lambro	7,28	473	3.446	1.725	1.272	405	382	1.332	1.271	55
204 Sedriano	7,86	1.297	10.197	5.034	3.936	1.326	1.158	4.189	3.935	220
205 Segrate	17,44	1.904	33.199	16.297	13.039	2.018	1.687	13.802	12.957	628
206 Senago	8,63	2.190	18.899	9.240	7.238	2.236	1.921	7.468	7.224	214
208 Seregno	13,01	3.014	39.206	18.829	15.022	5.377	4.459	15.735	14.963	637
209 Sesto San Giovanni	11,74	6.716	78.850	37.718	33.917	3.362	2.819	35.219	33.831	1.104
210 Settala	17,50	331	5.790	2.885	2.132	782	705	2.203	2.118	75
211 Settimo Milanese	10,77	1.591	17.134	8.424	6.560	1.392	971	6.843	6.551	258
212 Seveso	7,35	2.548	18.728	9.129	6.977	3.400	3.061	7.251	6.930	274
213 Solaro	6,69	1.798	12.026	5.891	4.547	1.503	1.339	4.663	4.506	144
216 Sovico	3,24	2.174	7.043	3.387	2.728	1.382	1.178	2.862	2.721	134
217 Sulbiate	5,27	627	3.305	1.616	1.262	497	402	1.406	1.261	136
219 Trezzano Rosa	3,49	1.077	3.760	1.863	1.429	557	501	1.499	1.429	55
220 Trezzano sul Naviglio	10,75	1.685	18.114	8.909	6.835	1.783	1.338	7.034	6.822	190
221 Trezzo sull'Adda	12,84	903	11.596	5.613	4.738	1.522	1.315	4.987	4.731	230
222 Tribiano	6,97	321	2.234	1.127	813	284	232	831	810	14
223 Triuggio	8,38	916	7.674	3.728	2.887	1.335	1.174	3.056	2.880	159
224 Truccazzano	22,15	197	4.353	2.194	1.704	771	623	1.800	1.698	88
226 Turbigo	8,48	852	7.225	3.459	2.895	1.649	1.381	3.135	2.878	234
227 Usmate Velate	9,97	868	8.657	4.270	3.381	1.180	1.035	3.623	3.379	186
229 Vanzago	6,15	1.103	6.783	3.284	2.647	869	794	2.835	2.635	189
230 Vaprio d'Adda	7,05	941	6.636	3.183	2.703	998	898	2.859	2.696	141
231 Varedo	4,84	2.612	12.642	6.164	4.750	1.538	1.434	5.123	4.745	351
232 Vedano al Lambro	1,98	3.863	7.649	3.729	3.057	728	662	3.305	3.051	193
233 Veduggio con Colzano	3,49	1.217	4.249	2.114	1.593	633	559	1.717	1.590	123
234 Verano Brianza	3,49	2.538	8.859	4.397	3.254	1.401	1.255	3.369	3.231	129
235 Vermezzo	6,11	506	3.091	1.523	1.148	465	406	1.152	1.146	5
236 Vernate	14,63	160	2.345	1.165	906	706	634	1.047	904	142
237 Vignate	8,65	908	7.854	3.894	2.964	652	584	3.068	2.955	94
239 Villasanta	4,89	2.648	12.951	6.223	5.050	1.413	1.219	5.232	5.038	182
241 Vimercate	20,73	1.232	25.536	12.259	10.021	2.627	2.312	10.650	9.986	540
242 Vimodrone	4,79	2.895	13.868	6.644	5.519	933	804	5.697	5.482	158
243 Vittuone	5,97	1.261	7.526	3.680	2.890	941	835	3.009	2.888	113
244 Vizzolo Predabissi	5,67	710	4.023	2.011	1.436	399	342	1.485	1.431	48
246 Zelo Surrigone	4,44	250	1.110	558	400	178	158	407	400	6
247 Zibido San Giacomo	24,61	220	5.415	2.694	1.995	679	547	2.092	1.989	85
248 Villa Cortese	3,56	1.717	6.113	2.991	2.220	1.067	964	2.275	2.213	54
249 Vanzaghella	5,51	886	4.883	2.356	1.848	1.293	1.146	1.947	1.847	87
Totale	1.984,39	1.868	3.707.210	1.782.795	1.545.503	324.237	277.888	1.640.470	1.537.110	81.545

Tavola 2.2 - Popolazione residente per classe di età e comune

CODICI COMUNI	Classi di età									
	Meno di 5	5-9	10-14	15-19	20-24	25-29	30-34	35-39	40-44	45-49
002 Abbiategrosso	1.188	1.173	1.218	1.272	1.460	2.093	2.302	2.340	1.999	1.877
003 Agrate Brianza	607	595	610	598	705	950	1.078	1.146	967	904
004 Aicurzio	94	85	98	75	124	154	188	173	128	154
005 Albairate	240	203	213	185	225	288	397	423	333	293
006 Albiate	304	258	206	215	256	390	501	573	404	297
007 Arconate	304	249	221	238	328	468	564	508	400	353
008 Arcore	779	785	772	727	925	1.212	1.387	1.437	1.296	1.154
009 Arese	854	801	845	929	1.165	1.453	1.393	1.386	1.318	1.342
010 Arluno	436	396	444	473	535	759	867	834	735	711
011 Assago	373	411	459	389	444	568	640	693	680	678
012 Bareggio	768	734	718	811	883	1.145	1.398	1.520	1.263	1.159
013 Barlassina	252	236	257	256	328	485	491	496	425	432
014 Basiano	131	128	145	149	187	259	225	248	204	238
015 Basiglio	568	618	591	422	343	393	657	963	975	727
016 Bellinzago Lombardo	166	190	168	189	206	237	295	304	285	282
017 Bellusco	287	226	260	287	368	512	518	531	421	427
018 Bernareggio	474	370	374	381	445	636	772	811	661	552
019 Bernate Ticino	145	121	140	137	180	207	231	266	228	197
021 Besana in Brianza	713	660	621	615	771	1.081	1.291	1.273	1.034	969
022 Besate	99	75	84	73	86	116	152	168	130	115
023 Biassono	528	548	515	533	546	813	918	1.070	907	809
024 Binasco	328	345	298	277	330	478	613	633	549	467
026 Boffalora sopra Ticino	201	203	218	186	237	329	331	372	349	335
027 Bollate	2.346	2.163	2.137	2.210	2.583	3.699	4.330	4.374	3.625	3.327
030 Bovisio-Masciago	673	659	635	616	691	1.028	1.263	1.263	1.149	948
032 Bresso	1.068	972	1.027	1.098	1.385	2.247	2.371	2.181	1.710	1.568
033 Brioso	233	266	264	292	354	386	439	516	459	411
034 Brugherio	1.559	1.418	1.419	1.451	1.789	2.573	2.838	2.720	2.240	2.134
035 Bubbiano	92	68	59	56	68	166	168	120	107	92
036 Buccinasco	1.510	1.382	1.364	1.274	1.456	1.787	2.156	2.378	2.249	1.983
037 Burago di Molgora	173	157	192	217	269	346	291	301	292	293
038 Buscate	176	180	192	210	221	360	338	384	319	278
039 Busnago	240	205	224	251	250	383	371	400	327	350
040 Bussero	441	403	441	490	486	602	710	804	754	718
041 Busto Garolfo	593	592	532	617	670	970	1.145	1.183	948	885
042 Calvignasco	62	67	55	54	67	80	90	92	91	87
044 Cambiagio	257	211	217	236	301	417	486	444	343	354
045 Camparada	83	84	89	61	92	146	153	160	139	119
046 Canegrate	547	514	499	532	662	948	1.128	1.054	828	722
047 Caponago	282	202	181	190	235	380	511	511	319	304
048 Carate Brianza	819	713	712	718	894	1.202	1.315	1.463	1.191	1.059
049 Carmate	345	331	388	350	417	483	551	596	577	596
050 Carpiano	114	127	142	139	145	174	184	229	200	209
051 Carugate	740	654	586	603	717	1.018	1.263	1.232	959	886
055 Casarile	261	220	183	158	192	287	412	441	294	244
058 Casorezzo	215	194	200	228	280	400	390	434	358	347
059 Cassano d'Adda	747	746	768	805	956	1.225	1.331	1.477	1.227	1.151
060 Cassina de' Pecchi	538	469	519	639	822	998	1.008	909	839	980
061 Cassinetta di Lugagnano	68	67	69	84	78	114	165	150	133	118
062 Castano Primo	422	393	472	465	570	742	829	848	696	700
068 Cavenago di Brianza	360	335	297	300	379	499	575	608	457	444
069 Ceriano Laghetto	264	234	255	238	320	431	479	517	385	341
070 Cernusco sul Naviglio	1.210	1.219	1.073	1.232	1.453	1.916	2.217	2.371	1.984	1.790
071 Cerro al Lambro	184	186	206	257	282	321	296	308	354	369
072 Cerro Maggiore	609	584	597	667	812	1.131	1.114	1.155	1.070	999
074 Cesano Boscone	957	1.020	1.084	1.166	1.395	1.945	1.984	1.941	1.745	1.729
075 Cesano Maderno	1.593	1.547	1.499	1.540	1.811	2.640	3.030	3.053	2.503	2.227
076 Cesate	682	666	608	604	714	882	1.070	1.259	1.029	903
077 Cinisello Balsamo	3.201	2.931	2.956	3.205	4.076	5.800	6.193	5.955	5.119	4.724
078 Cisliano	129	125	167	171	207	241	269	237	243	285
080 Cogliate	366	342	361	394	467	621	717	694	601	534
081 Cologno Monzese	2.103	2.115	2.158	2.408	3.170	3.945	4.200	3.882	3.358	3.376
082 Colturano	135	84	101	86	107	201	232	199	148	129
084 Concorezzo	760	668	581	623	747	1.087	1.362	1.293	982	949
085 Corbetta	603	549	596	698	848	1.062	1.145	1.125	1.005	979
086 Cormano	794	778	758	760	960	1.398	1.559	1.542	1.268	1.171
087 Cornaredo	978	944	913	941	1.148	1.539	1.842	1.920	1.565	1.376
088 Cornate d'Adda	450	462	444	411	555	720	866	816	721	629
092 Correzzana	81	100	102	95	96	152	165	156	144	141
093 Corsico	1.300	1.172	1.218	1.234	1.785	2.847	2.962	2.557	2.022	1.884

Tavola 2.2 segue - Popolazione residente per classe di età e comune

CODICI COMUNI	Classi di età									
	Meno di 5	5-9	10-14	15-19	20-24	25-29	30-34	35-39	40-44	45-49
096 Cuggiono	317	312	358	361	419	514	668	650	527	557
097 Cusago	191	177	154	128	134	189	277	325	278	241
098 Cusano Milanino	778	721	792	849	1.052	1.480	1.497	1.551	1.354	1.372
099 Dairago	205	201	219	267	301	318	386	383	373	364
100 Desio	1.576	1.668	1.602	1.711	2.008	2.639	2.982	3.274	2.695	2.419
101 Dresano	98	114	109	104	140	177	190	212	155	154
103 Gaggiano	341	310	348	444	457	675	646	646	605	641
105 Garbagnate Milanese	1.263	1.364	1.350	1.446	1.766	2.231	2.216	2.402	2.136	1.967
106 Gessate	269	255	266	228	239	383	514	589	434	368
107 Giussano	1.089	987	1.060	1.077	1.280	1.705	1.977	1.985	1.657	1.488
108 Gorgonzola	827	811	779	792	965	1.357	1.514	1.557	1.351	1.169
110 Grezzago	116	105	84	115	116	200	202	190	172	173
112 Gudo Visconti	71	66	73	79	58	98	97	126	104	104
113 Inveruno	309	343	367	431	462	590	607	671	656	620
114 Inzago	382	366	416	380	527	607	741	786	659	606
115 Lacchiarella	348	330	338	340	353	470	600	689	545	554
116 Lainate	1.229	1.118	1.090	1.060	1.405	1.908	2.281	2.204	1.788	1.626
117 Lazzate	301	288	300	336	376	530	612	583	539	488
118 Legnano	2.543	2.390	2.250	2.273	2.857	3.937	4.764	4.932	4.022	3.736
119 Lentate sul Seveso	598	648	617	676	836	1.097	1.166	1.279	1.104	1.011
120 Lesmo	319	281	299	297	386	519	459	552	490	508
121 Limbiate	1.521	1.542	1.575	1.588	1.869	2.527	2.691	2.830	2.354	2.113
122 Liscate	208	215	179	158	202	284	342	376	298	245
123 Lissone	1.645	1.662	1.588	1.625	1.805	2.457	3.045	3.358	2.776	2.458
125 Locate di Triulzi	441	384	376	327	400	618	744	842	584	560
129 Macherio	263	243	272	301	396	504	537	519	446	452
130 Magenta	898	905	988	1.055	1.250	1.688	1.732	1.938	1.685	1.555
131 Magnago	375	341	374	402	464	629	721	705	589	495
134 Marcallo con Casone	181	209	220	276	335	399	379	382	360	388
136 Masate	132	119	131	103	145	187	268	211	172	164
138 Meda	940	940	956	1.007	1.277	1.547	1.759	1.971	1.691	1.461
139 Mediglia	551	544	514	539	606	921	1.031	1.028	790	744
140 Melegnano	645	626	560	587	775	1.089	1.341	1.281	1.088	946
142 Melzo	831	825	777	791	925	1.390	1.546	1.662	1.412	1.186
144 Mesero	158	151	154	152	206	277	332	316	238	261
145 Mezzago	186	129	179	181	173	301	305	339	258	239
146 Milano	48.697	44.006	42.144	43.990	59.066	93.173	107.347	103.895	86.564	77.022
147 Misinto	187	183	182	200	255	346	371	395	304	305
149 Monza	5.402	4.927	4.906	4.862	6.221	9.044	10.574	10.289	8.606	7.769
150 Morimondo	47	57	49	47	69	108	108	98	83	76
151 Motta Visconti	299	301	282	305	321	418	555	573	503	424
152 Muggiò	979	987	982	1.033	1.204	1.629	1.830	1.920	1.623	1.495
154 Nerviano	761	782	752	793	909	1.219	1.373	1.502	1.288	1.200
155 Nosate	20	25	29	25	33	37	53	57	45	50
156 Nova Milanese	1.129	1.111	1.045	1.144	1.335	1.737	1.976	2.117	1.663	1.529
157 Novate Milanese	816	818	858	892	1.066	1.480	1.512	1.676	1.468	1.451
158 Noviglio	181	158	152	161	176	256	268	331	243	272
159 Opera	544	555	605	676	857	1.003	1.039	1.076	902	1.110
161 Ornago	180	160	163	171	163	281	327	308	283	250
164 Ossona	187	160	165	174	227	280	341	321	260	278
165 Ozzero	66	61	65	87	72	94	93	132	109	81
166 Paderno Dugnano	2.146	2.105	2.258	2.275	2.588	3.241	3.643	4.096	3.615	3.394
167 Pantigliate	247	241	254	234	335	417	432	489	365	377
168 Parabiago	1.044	963	1.034	1.154	1.367	1.811	2.001	2.061	1.855	1.751
169 Paullo	490	484	490	513	577	739	825	968	792	715
170 Pero	468	492	407	486	600	851	892	986	797	739
171 Peschiera Borromeo	1.012	1.021	1.037	1.014	1.163	1.454	1.624	1.959	1.772	1.651
172 Pessano con Bornago	498	524	459	332	420	567	832	908	741	608
173 Pieve Emanuele	778	910	999	1.069	1.090	1.368	1.358	1.518	1.497	1.329
175 Pioltello	1.630	1.579	1.606	1.613	2.059	2.627	2.987	2.806	2.433	2.282
176 Pogliano Milanese	404	368	385	370	486	620	645	725	599	563
177 Pozzo d'Adda	166	164	157	164	212	301	312	308	263	287
178 Pozzuolo Martesana	461	321	304	279	368	560	791	699	531	495
179 Pregnana Milanese	265	252	307	301	374	471	472	542	497	440
180 Renate	192	205	161	192	208	269	293	353	271	257
181 Rescaldina	620	542	557	591	727	1.015	1.246	1.146	977	930
182 Rho	2.184	2.171	2.107	2.371	2.872	3.857	4.132	4.367	3.726	3.445
183 Robecchetto con Induno	187	188	210	198	237	340	373	391	340	322
184 Robecco sul Naviglio	326	297	298	302	363	469	585	594	485	470
185 Rodano	203	177	199	243	324	346	332	349	331	372

Tavola 2.2 segue - Popolazione residente per classe di età e comune

CODICI COMUNI	Classi di età									
	Meno di 5	5-9	10-14	15-19	20-24	25-29	30-34	35-39	40-44	45-49
186 Roncello	137	120	131	128	146	141	184	202	215	185
187 Ronco Briantino	205	179	145	122	161	246	349	325	256	198
188 Rosate	246	237	220	254	274	344	415	438	424	344
189 Rozzano	1.938	1.659	1.666	1.534	1.877	3.145	3.774	3.568	2.478	2.082
191 San Colombano al Lambro	302	264	301	318	365	491	534	617	515	480
192 San Donato Milanese	1.687	1.529	1.357	1.356	1.579	2.611	3.005	3.000	2.367	2.049
194 San Giorgio su Legnano	256	264	288	274	332	461	516	518	474	421
195 San Giuliano Milanese	1.514	1.345	1.406	1.508	1.746	2.544	2.763	2.770	2.267	2.097
200 Santo Stefano Ticino	159	159	215	243	245	259	312	329	341	343
201 San Vittore Olona	352	295	338	348	413	572	673	614	536	518
202 San Zenone al Lambro	171	169	160	203	265	318	296	293	268	317
204 Sedriano	497	516	478	447	585	867	953	954	785	708
205 Segrate	1.711	1.569	1.390	1.397	1.797	2.547	2.827	2.950	2.489	2.268
206 Senago	1.027	928	814	944	1.030	1.497	1.815	1.783	1.454	1.298
208 Seregno	1.670	1.701	1.738	1.923	2.202	2.999	3.156	3.384	2.959	2.827
209 Sesto San Giovanni	3.179	2.778	2.859	3.015	4.086	6.319	6.825	6.424	5.327	4.905
210 Settala	347	288	240	274	384	491	613	533	425	409
211 Settimo Milanese	924	899	820	780	918	1.197	1.489	1.809	1.431	1.263
212 Seveso	842	875	840	928	1.115	1.466	1.656	1.600	1.389	1.268
213 Solaro	696	598	632	584	685	954	1.245	1.209	888	855
216 Sovico	299	278	335	363	383	521	585	570	523	533
217 Sulbiate	164	158	169	163	198	237	325	293	277	249
219 Trezzano Rosa	224	215	165	181	213	352	405	409	291	272
220 Trezzano sul Naviglio	803	808	846	887	1.127	1.395	1.606	1.526	1.403	1.257
221 Trezzo sull'Adda	556	512	514	497	613	866	988	992	878	815
222 Tribiano	173	128	98	111	131	189	283	266	187	141
223 Triuggio	357	356	334	385	425	597	670	676	625	555
224 Truccazzano	202	218	235	217	252	323	407	377	349	310
226 Turbigo	302	298	304	328	383	529	657	573	540	480
227 Usmate Velate	476	404	374	427	487	666	819	825	677	662
229 Vanzago	335	292	273	267	369	534	689	623	466	449
230 Vaprio d'Adda	314	281	289	321	384	498	574	574	501	450
231 Varedo	569	531	568	613	755	922	1.099	1.073	930	994
232 Vedano al Lambro	392	350	293	308	390	523	677	713	581	460
233 Veduggio con Colzano	212	210	183	215	259	335	373	382	319	305
234 Verano Brianza	406	426	409	481	556	664	767	810	708	649
235 Vermezzo	168	189	175	163	165	252	310	296	237	242
236 Vernate	96	95	120	118	131	177	189	195	210	171
237 Vignate	411	396	414	415	442	601	714	694	672	623
239 Villasanta	615	611	598	610	725	890	1.072	1.170	943	937
241 Vimercate	1.033	1.054	1.146	1.238	1.458	1.903	1.949	2.014	1.755	1.828
242 Vimodrone	546	503	570	686	882	1.047	1.017	1.065	1.006	1.026
243 Vittuone	368	326	336	361	482	567	659	661	552	534
244 Vizzolo Predabissi	173	201	225	222	285	298	276	301	360	403
246 Zelo Surrigone	51	62	62	68	59	110	112	92	86	97
247 Zibido San Giacomo	347	324	284	283	276	431	596	607	438	322
248 Villa Cortese	279	266	299	280	337	522	514	552	493	435
249 Vanzaghello	248	228	199	217	293	386	429	398	342	318
Totale	164.142	154.005	152.192	158.243	197.033	282.239	320.594	321.766	270.620	247.838

Tavola 2.2 segue - Popolazione residente per classe di età e comune

CODICI COMUNI	Classi di età								Totale	Di cui minorenni
	50-54	55-59	60-64	65-69	70-74	75-79	80-84	85 e più		
002 Abbiategrosso	1.853	1.661	1.993	1.652	1.396	1.076	559	627	27.739	4.330
003 Agrate Brianza	989	796	788	676	503	409	205	182	12.708	2.176
004 Aicurzio	153	123	118	98	82	75	30	28	1.980	318
005 Albairate	302	235	218	193	163	129	45	63	4.148	764
006 Albiate	329	276	305	268	267	185	91	91	5.216	884
007 Arconate	408	330	340	243	187	149	69	81	5.440	912
008 Arcore	1.219	1.044	1.131	872	770	599	272	282	16.663	2.745
009 Arese	1.675	1.664	1.493	892	599	406	239	317	18.771	3.032
010 Arluno	693	598	639	508	453	353	184	197	9.815	1.530
011 Assago	631	475	367	246	184	114	53	42	7.447	1.473
012 Bareggio	1.153	966	982	828	576	438	204	213	15.759	2.701
013 Barlassina	439	367	421	328	291	216	105	102	5.927	900
014 Basiano	249	200	176	123	92	61	30	23	2.868	482
015 Basiglio	614	481	330	233	169	119	66	67	8.336	2.040
016 Bellinzago Lombardo	296	232	213	158	129	93	56	39	3.538	623
017 Bellusco	482	396	434	338	250	227	87	111	6.162	948
018 Bernareggio	576	475	514	397	352	274	131	103	8.298	1.442
019 Bernate Ticino	216	181	172	184	154	87	48	47	2.941	489
021 Besana in Brianza	986	818	889	700	631	540	252	333	14.177	2.344
022 Besate	107	86	119	101	100	56	31	31	1.729	301
023 Biassono	788	694	714	597	459	336	179	134	11.088	1.898
024 Binasco	497	428	463	412	308	242	115	138	6.921	1.131
026 Boffalora sopra Ticino	308	248	278	196	183	152	60	79	4.265	728
027 Bollate	3.194	2.784	3.052	2.432	1.914	1.338	639	634	46.781	7.911
030 Bovisio-Masciago	890	773	816	644	527	380	198	214	13.367	2.328
032 Bresso	1.920	2.089	2.315	1.910	1.375	925	457	514	27.132	3.676
033 Briosco	443	374	351	280	233	149	85	80	5.615	926
034 Brugherio	2.283	2.072	2.155	1.666	1.326	877	481	469	31.470	5.213
035 Bubbiano	123	81	68	51	38	29	10	8	1.404	255
036 Buccinasco	2.095	1.587	1.385	873	613	416	189	180	24.877	5.024
037 Burago di Molgora	389	357	298	192	143	118	50	63	4.141	631
038 Buscate	290	266	290	226	192	157	78	71	4.228	671
039 Busnago	330	293	296	223	173	126	70	64	4.576	823
040 Bussero	683	530	452	360	249	190	97	83	8.493	1.587
041 Busto Garolfo	855	660	818	632	570	414	214	208	12.506	2.068
042 Calvignasco	90	59	59	32	22	9	7	6	1.029	215
044 Cambiagio	388	271	271	204	184	127	65	76	4.852	817
045 Camparada	119	92	92	89	72	46	32	35	1.703	292
046 Canegrate	814	756	843	684	575	381	160	163	11.810	1.882
047 Caponago	292	249	260	221	186	110	42	49	4.524	781
048 Carate Brianza	1.110	904	1.132	958	737	609	292	291	16.119	2.670
049 Carnate	601	484	494	369	284	247	118	104	7.335	1.273
050 Carpiano	161	146	157	113	63	52	27	27	2.409	453
051 Carugate	887	699	721	596	402	327	178	167	12.635	2.315
055 Casarile	219	155	173	121	104	65	26	17	3.572	759
058 Casorezzo	385	269	273	227	184	130	60	59	4.633	719
059 Cassano d'Adda	1.280	1.058	1.051	840	780	588	333	302	16.665	2.697
060 Cassina de' Pecchi	1.169	1.020	829	572	430	261	171	153	12.326	1.888
061 Cassinetta di Lugagnano	110	76	89	83	59	59	26	29	1.577	259
062 Castano Primo	715	599	642	528	516	393	192	229	9.951	1.555
068 Cavenago di Brianza	416	352	318	278	206	144	85	63	6.116	1.165
069 Ceriano Laghetto	386	371	338	288	261	161	85	86	5.440	891
070 Cernusco sul Naviglio	2.085	1.859	1.994	1.615	1.240	847	394	459	26.958	4.215
071 Cerro al Lambro	409	343	300	190	127	97	54	65	4.348	732
072 Cerro Maggiore	1.023	827	866	761	644	508	260	266	13.893	2.184
074 Cesano Boscone	1.997	1.744	1.663	1.222	842	587	286	286	23.593	3.707
075 Cesano Maderno	2.117	1.873	2.271	1.862	1.551	1.060	441	476	33.094	5.537
076 Cesate	897	645	595	527	501	383	199	153	12.317	2.327
077 Cinisello Balsamo	5.489	5.169	5.238	4.087	3.092	2.300	1.259	1.256	72.050	10.918
078 Cisliano	325	224	214	138	125	117	38	48	3.303	520
080 Cogliate	561	463	464	363	321	202	91	94	7.656	1.286
081 Cologno Monzese	3.756	3.308	3.252	2.579	1.933	1.358	674	687	48.262	7.742
082 Colturano	102	103	91	80	52	48	17	19	1.934	368
084 Concorezzo	988	883	971	756	663	469	221	201	14.204	2.367
085 Corbetta	1.121	818	882	772	611	458	209	254	13.735	2.131
086 Cormano	1.228	1.191	1.334	1.106	936	648	286	339	18.056	2.744
087 Cornaredo	1.576	1.270	1.236	930	743	485	268	254	19.928	3.387
088 Cornate d'Adda	592	504	579	459	390	302	166	172	9.238	1.601
092 Correzzana	141	129	108	83	66	49	22	19	1.849	340
093 Corsico	2.608	2.651	2.817	2.216	1.639	1.176	621	564	33.273	4.384

Tavola 2.2 segue - Popolazione residente per classe di età e comune

CODICI COMUNI	Classi di età								Totale	Di cui minorenni
	50-54	55-59	60-64	65-69	70-74	75-79	80-84	85 e più		
096 Cuggiono	569	409	492	395	346	270	155	197	7.516	1.198
097 Cusago	227	162	166	162	94	80	27	34	3.046	596
098 Cusano Milanino	1.535	1.391	1.539	1.269	1.022	786	427	435	19.850	2.781
099 Dairago	352	264	271	239	177	134	53	73	4.580	778
100 Desio	2.409	2.048	2.296	1.895	1.549	1.197	561	540	35.069	5.819
101 Dresano	174	216	172	112	79	57	35	44	2.342	380
103 Gaggiano	752	566	503	407	305	222	109	134	8.111	1.238
105 Garbagnate Milanese	2.192	1.652	1.681	1.190	973	677	383	387	27.276	4.823
106 Gessate	370	306	386	299	258	168	93	83	5.508	920
107 Giussano	1.374	1.189	1.362	1.178	999	704	341	323	21.775	3.768
108 Gorgonzola	1.335	1.119	1.183	901	803	590	305	316	17.674	2.883
110 Grezzago	141	112	114	100	64	53	20	13	2.090	371
112 Gudo Visconti	110	78	78	61	48	34	11	13	1.309	253
113 Inveruno	626	515	539	489	418	300	146	147	8.236	1.255
114 Inzago	657	542	625	554	464	345	132	130	8.919	1.394
115 Lacchiarella	531	440	490	394	343	277	109	97	7.248	1.220
116 Lainate	1.721	1.426	1.503	1.157	870	668	289	317	23.660	4.039
117 Lazzate	444	350	348	305	258	175	90	100	6.423	1.090
118 Legnano	3.852	3.321	3.312	2.848	2.568	2.031	1.095	1.066	53.797	8.492
119 Lentate sul Seveso	1.046	898	980	772	635	472	244	287	14.366	2.268
120 Lesmo	534	447	410	350	277	170	88	83	6.469	1.068
121 Limbiate	2.161	1.927	2.062	1.745	1.383	899	388	376	31.551	5.568
122 Liscate	227	158	162	128	107	53	37	29	3.408	688
123 Lissone	2.232	1.897	2.225	1.824	1.609	1.116	574	554	34.450	5.929
125 Locate di Triulzi	581	516	503	437	387	265	126	131	8.222	1.398
129 Macherio	496	430	502	385	276	229	115	95	6.461	941
130 Magenta	1.669	1.447	1.602	1.403	1.150	954	431	489	22.839	3.414
131 Magnago	549	437	487	412	322	256	122	131	7.811	1.322
134 Marcallo con Casone	460	340	353	278	210	196	103	123	5.192	760
136 Masate	196	143	160	108	75	73	40	32	2.459	439
138 Meda	1.555	1.234	1.370	1.176	1.009	672	345	356	21.266	3.397
139 Mediglia	748	632	561	425	281	184	91	97	10.287	1.919
140 Melegnano	992	1.016	1.252	1.082	961	691	360	469	15.761	2.170
142 Melzo	1.348	1.120	1.407	1.075	936	668	354	293	18.546	2.906
144 Messero	260	198	223	190	146	99	46	83	3.490	548
145 Mezzago	241	188	237	191	136	117	52	54	3.506	597
146 Milano	84.572	85.858	93.675	82.718	74.491	59.636	33.850	35.507	1.256.211	159.848
147 Misinto	312	248	224	191	168	127	55	55	4.108	672
149 Monza	8.302	8.029	8.658	7.181	6.136	4.610	2.274	2.414	120.204	18.023
150 Morimondo	96	81	63	59	30	32	18	13	1.134	180
151 Motta Visconti	456	367	377	339	278	214	113	117	6.242	1.065
152 Muggiò	1.551	1.356	1.403	1.193	853	560	293	316	21.207	3.541
154 Nerviano	1.267	943	1.163	915	769	590	290	294	16.810	2.765
155 Nosate	45	40	45	44	39	15	16	20	638	85
156 Nova Milanese	1.571	1.259	1.399	1.046	796	589	279	274	21.999	3.978
157 Novate Milanese	1.583	1.403	1.393	1.158	922	645	371	377	19.889	3.001
158 Noviglio	241	182	154	103	79	33	15	20	3.025	576
159 Opera	1.265	1.032	882	665	466	298	182	216	13.373	2.090
161 Ornago	273	200	198	164	112	106	57	44	3.440	602
164 Ossona	288	231	233	190	168	118	73	63	3.757	606
165 Ozzero	115	71	93	76	48	34	25	25	1.347	243
166 Paderno Dugnano	3.389	2.735	2.791	2.453	1.938	1.390	699	688	45.444	7.841
167 Pantigliate	393	355	337	257	180	138	55	48	5.154	881
168 Parabiago	1.820	1.437	1.565	1.344	1.161	783	384	415	23.950	3.721
169 Paullo	736	633	668	537	409	273	135	124	10.108	1.756
170 Pero	767	648	647	587	441	290	142	133	10.373	1.638
171 Peschiera Borromeo	1.710	1.374	1.210	843	581	417	217	205	20.264	3.651
172 Pessano con Bornago	527	425	439	351	263	204	105	106	8.309	1.685
173 Pieve Emanuele	1.102	923	766	459	275	164	75	79	15.759	3.316
175 Pioltello	2.312	1.897	1.920	1.512	1.135	804	393	341	31.936	5.739
176 Pogliano Milanese	594	493	502	353	323	191	117	90	7.828	1.365
177 Pozzo d'Adda	288	222	217	149	114	91	51	49	3.515	589
178 Pozzuolo Martesana	489	417	467	345	302	204	96	104	7.233	1.234
179 Pregnana Milanese	442	365	389	313	239	149	87	80	5.985	992
180 Renate	262	201	250	187	153	153	63	61	3.731	666
181 Rescaldina	891	760	822	715	618	449	211	208	13.025	2.066
182 Rho	3.664	3.254	3.350	2.756	2.324	1.764	936	966	50.246	7.849
183 Robecchetto con Induno	331	230	296	237	176	137	61	66	4.320	706
184 Robecco sul Naviglio	448	338	345	284	245	178	75	72	6.174	1.085
185 Rodano	410	387	249	152	96	66	29	60	4.325	704

Tavola 2.2 segue - Popolazione residente per classe di età e comune

CODICI COMUNI	Classi di età								Totale	Di cui minorenni
	50-54	55-59	60-64	65-69	70-74	75-79	80-84	85 e più		
186 Roncello	181	124	118	117	101	58	33	33	2.354	460
187 Ronco Briantino	183	168	180	114	107	87	30	32	3.087	600
188 Rosate	339	242	268	215	180	141	56	80	4.717	867
189 Rozzano	2.309	2.741	3.138	2.337	1.407	826	368	360	37.207	6.172
191 San Colombano al Lambro	521	459	487	459	460	364	163	158	7.258	1.043
192 San Donato Milanese	2.177	2.195	2.392	1.956	1.512	867	361	354	32.354	5.370
194 San Giorgio su Legnano	430	408	407	395	295	217	114	103	6.173	955
195 San Giuliano Milanese	2.362	2.079	2.157	1.750	1.242	882	444	419	31.295	5.123
200 Santo Stefano Ticino	307	199	205	166	158	130	51	49	3.870	680
201 San Vittore Olona	490	481	486	417	353	274	149	128	7.437	1.188
202 San Zenone al Lambro	308	185	165	96	98	72	31	31	3.446	617
204 Sedriano	731	588	605	492	394	323	140	134	10.197	1.729
205 Segrate	2.516	2.466	2.604	1.850	1.246	798	397	377	33.199	5.483
206 Senago	1.256	1.114	1.209	984	794	501	237	214	18.899	3.325
208 Seregno	2.742	2.365	2.686	2.244	1.882	1.354	698	676	39.206	6.253
209 Sesto San Giovanni	5.641	5.659	6.118	5.071	4.163	3.145	1.665	1.671	78.850	10.558
210 Settala	446	363	330	245	183	124	56	39	5.790	1.032
211 Settimo Milanese	1.359	1.028	930	824	622	421	201	219	17.134	3.114
212 Seveso	1.331	1.191	1.194	1.034	821	607	281	290	18.728	3.092
213 Solaro	811	658	638	519	454	307	158	135	12.026	2.261
216 Sovico	487	441	451	394	337	285	126	132	7.043	1.116
217 Sulbiate	228	163	205	156	135	96	48	41	3.305	576
219 Trezzano Rosa	264	208	166	127	109	74	44	41	3.760	717
220 Trezzano sul Naviglio	1.360	1.351	1.367	936	672	406	181	183	18.114	2.978
221 Trezzo sull'Adda	839	687	819	658	521	433	194	214	11.596	1.890
222 Tribiano	138	110	106	60	45	33	20	15	2.234	479
223 Triuggio	561	477	508	380	324	236	110	98	7.674	1.278
224 Truccazzano	311	241	266	192	169	149	73	62	4.353	766
226 Turbigo	499	446	500	448	350	272	150	166	7.225	1.107
227 Usmate Velate	655	501	503	386	314	234	134	113	8.657	1.506
229 Vanzago	488	429	435	288	269	234	134	209	6.783	1.040
230 Vaprio d'Adda	494	350	416	366	329	244	116	135	6.636	1.069
231 Varedo	919	832	816	661	598	399	195	168	12.642	2.047
232 Vedano al Lambro	536	582	582	426	361	215	135	125	7.649	1.221
233 Veduggio con Colzano	288	227	249	213	202	143	59	75	4.249	735
234 Verano Brianza	621	483	547	486	367	267	111	101	8.859	1.520
235 Vermezzo	198	199	147	133	81	64	36	36	3.091	618
236 Vernate	183	125	143	126	99	83	38	46	2.345	381
237 Vignate	646	422	443	319	259	187	99	97	7.854	1.463
239 Villasanta	1.002	796	853	696	605	417	212	199	12.951	2.186
241 Vimercate	2.085	1.788	1.801	1.361	1.150	904	508	561	25.536	3.985
242 Vimodrone	1.103	942	988	781	649	419	249	389	13.868	1.980
243 Vittuone	566	466	476	388	318	219	128	119	7.526	1.231
244 Vizzolo Predabissi	343	248	233	174	132	83	38	28	4.023	738
246 Zelo Surrigone	86	80	46	33	27	17	11	11	1.110	214
247 Zibido San Giacomo	355	302	303	178	158	103	59	49	5.415	1.113
248 Villa Cortese	464	336	371	311	259	198	95	102	6.113	1.010
249 Vanzaghella	374	336	318	237	199	184	94	83	4.883	800
Totale	264.326	242.013	257.131	213.692	179.568	135.688	71.853	74.267	3.707.210	561.500

Tavola 2.3 - Popolazione residente per stato civile e comune

CODICI COMUNI	Stato civile						Totale
	Celibi/Nubili	Coniugati/e		Separati/e legalmente	Divorziati/e	Vedovi/e	
		Totale	Di cui separati/e di fatto				
002 Abbiategrosso	10.247	14.080	115	508	377	2.527	27.739
003 Agrate Brianza	5.054	6.480	36	135	142	897	12.708
004 Aicurzio	804	998	6	16	20	142	1.980
005 Albairate	1.608	2.136	13	58	50	296	4.148
006 Albiate	2.004	2.673	15	71	44	424	5.216
007 Arconate	2.104	2.788	18	70	49	429	5.440
008 Arcore	6.447	8.599	58	233	166	1.218	16.663
009 Arese	7.243	9.897	77	303	278	1.050	18.771
010 Arluno	3.747	4.955	46	147	113	853	9.815
011 Assago	3.031	3.831	50	137	140	308	7.447
012 Bareggio	5.982	8.227	54	298	194	1.058	15.759
013 Barlassina	2.286	3.012	17	77	63	489	5.927
014 Basiglio	1.137	1.516	10	34	36	145	2.868
015 Basiglio	3.559	3.990	48	260	242	285	8.336
016 Bellinzago Lombardo	1.372	1.822	13	51	47	246	3.538
017 Bellusco	2.360	3.215	24	68	62	457	6.162
018 Bernareggio	3.259	4.281	32	118	98	542	8.298
019 Bernate Ticino	1.156	1.482	8	36	21	246	2.941
021 Besana in Brianza	5.591	7.256	39	144	129	1.057	14.177
022 Bessate	677	838	9	32	28	154	1.729
023 Biassono	4.273	5.806	37	148	124	737	11.088
024 Binasco	2.582	3.494	35	129	104	612	6.921
026 Boffalora sopra Ticino	1.613	2.214	15	47	44	347	4.265
027 Bollate	18.023	24.245	210	763	623	3.127	46.781
030 Bovisio-Masciago	5.064	6.950	48	226	164	963	13.367
032 Bresso	9.934	14.154	148	501	442	2.101	27.132
033 Briosco	2.190	2.923	14	63	44	395	5.615
034 Brugherio	12.178	16.306	127	446	345	2.195	31.470
035 Bubbiano	539	736	5	31	23	75	1.404
036 Buccinasco	9.828	13.318	122	374	332	1.025	24.877
037 Burago di Molgora	1.586	2.185	19	52	45	273	4.141
038 Buscate	1.637	2.170	9	49	35	337	4.228
039 Busnago	1.743	2.397	19	65	46	325	4.576
040 Bussero	3.354	4.383	33	163	122	471	8.493
041 Busto Garolfo	4.631	6.579	26	137	91	1.068	12.506
042 Calvignasco	417	517	1	28	19	48	1.029
044 Cambiagio	1.919	2.511	22	77	55	290	4.852
045 Camparada	703	860	5	23	16	101	1.703
046 Canegrate	4.370	6.290	45	174	106	870	11.810
047 Caponago	1.777	2.361	15	73	47	266	4.524
048 Carate Brianza	6.269	8.238	41	196	167	1.249	16.119
049 Carnate	2.786	3.843	27	99	105	502	7.335
050 Carpiano	955	1.245	8	38	25	146	2.409
051 Carugate	5.024	6.546	39	163	119	783	12.635
055 Casarile	1.446	1.826	20	81	59	160	3.572
058 Casorezzo	1.753	2.439	10	71	46	324	4.633
059 Cassano d'Adda	6.424	8.358	59	289	212	1.382	16.665
060 Cassina de' Pecchi	4.716	6.478	56	201	183	748	12.326
061 Cassinetta di Lugagnano	604	792	5	34	22	125	1.577
062 Castano Primo	3.737	5.118	37	127	77	892	9.951
068 Cavenago di Brianza	2.447	3.129	23	95	71	374	6.116
069 Ceriano Laghetto	2.033	2.906	17	62	45	394	5.440
070 Cernusco sul Naviglio	10.330	13.954	103	407	332	1.935	26.958
071 Cerro al Lambro	1.633	2.360	13	63	43	249	4.348
072 Cerro Maggiore	5.312	7.164	55	195	130	1.092	13.893
074 Cesano Boscone	9.234	12.046	123	470	403	1.440	23.593
075 Cesano Maderno	12.759	17.186	138	420	328	2.401	33.094
076 Cesate	4.834	6.297	55	205	161	820	12.317
077 Cinisello Balsamo	27.101	37.116	345	1.276	1.054	5.503	72.050
078 Cisliano	1.286	1.687	17	59	28	243	3.303
080 Cogliate	2.931	4.082	24	74	57	512	7.656
081 Cologno Monzese	18.787	24.718	247	804	687	3.266	48.262
082 Colturano	796	977	8	36	25	100	1.934
084 Concorezzo	5.564	7.276	53	220	128	1.016	14.204
085 Corbetta	5.253	7.036	50	171	143	1.132	13.735
086 Cormano	6.618	9.379	85	322	257	1.480	18.056
087 Cornaredo	7.704	10.359	82	325	281	1.259	19.928
088 Cornate d'Adda	3.566	4.764	24	121	75	712	9.238
092 Correzzana	762	936	4	28	16	107	1.849

Tavola 2.3 segue - Popolazione residente per stato civile e comune

CODICI COMUNI	Stato civile						Totale
	Celibi/Nubili	Coniugati/e		Separati/e legalmente	Divorziati/e	Vedovi/e	
		Totale	Di cui separati/e di fatto				
093 Corsico	11.969	17.245	185	681	597	2.781	33.273
096 Cuggiono	2.891	3.766	30	124	75	660	7.516
097 Cusago	1.181	1.569	12	79	54	163	3.046
098 Cusano Milanino	7.285	10.174	84	366	341	1.684	19.850
099 Dairago	1.738	2.449	9	44	35	314	4.580
100 Desio	13.664	17.943	143	541	387	2.534	35.069
101 Dresano	882	1.222	8	47	27	164	2.342
103 Gaggiano	3.111	4.153	34	116	111	620	8.111
105 Garbagnate Milanese	10.812	13.980	133	478	313	1.693	27.276
106 Gessate	2.103	2.842	19	93	75	395	5.508
107 Giussano	8.736	11.056	81	265	187	1.531	21.775
108 Gorgonzola	6.763	9.074	51	290	216	1.331	17.674
110 Grezzago	815	1.090	8	42	14	129	2.090
112 Gudo Visconti	516	697	2	18	14	64	1.309
113 Inveruno	3.168	4.203	21	89	75	701	8.236
114 Inzago	3.501	4.463	22	127	97	731	8.919
115 Lacchiarella	2.624	3.815	29	110	89	610	7.248
116 Lainate	8.987	12.528	67	415	244	1.486	23.660
117 Lazzate	2.493	3.316	21	73	52	489	6.423
118 Legnano	20.370	27.125	240	1.033	864	4.405	53.797
119 Lentate sul Seveso	5.502	7.465	47	186	114	1.099	14.366
120 Lesmo	2.515	3.353	30	94	76	431	6.469
121 Limbiate	12.289	16.342	122	504	327	2.089	31.551
122 Liscate	1.382	1.721	21	77	65	163	3.408
123 Lissone	13.301	17.631	135	553	414	2.551	34.450
125 Locate di Triulzi	2.985	4.341	33	135	101	660	8.222
129 Macherio	2.451	3.383	13	87	57	483	6.461
130 Magenta	8.687	11.439	90	378	287	2.048	22.839
131 Magnago	2.988	4.124	19	79	59	561	7.811
134 Marcallo con Casone	1.975	2.683	19	58	61	415	5.192
136 Masate	966	1.272	6	37	15	169	2.459
138 Meda	8.288	10.915	60	270	195	1.598	21.266
139 Mediglia	4.121	5.336	41	142	135	553	10.287
140 Melegnano	5.647	7.768	77	251	240	1.855	15.761
142 Melzo	6.854	9.451	94	363	243	1.635	18.546
144 Mesero	1.342	1.818	7	38	21	271	3.490
145 Mezzago	1.321	1.846	15	36	36	267	3.506
146 Milano	499.678	575.333	8.832	29.326	33.864	118.010	1.256.211
147 Misinto	1.555	2.188	22	49	36	280	4.108
149 Monza	46.328	60.547	587	2.134	1.935	9.260	120.204
150 Morimondo	466	555	3	15	12	86	1.134
151 Motta Visconti	2.327	3.150	18	90	86	589	6.242
152 Muggiò	8.058	11.186	77	307	239	1.417	21.207
154 Nerviano	6.400	8.758	60	247	136	1.269	16.810
155 Nosate	219	345	1	7	5	62	638
156 Nova Milanese	8.539	11.622	80	255	241	1.342	21.999
157 Novate Milanese	7.506	10.204	68	300	316	1.563	19.889
158 Noviglio	1.243	1.574	9	39	42	127	3.025
159 Opera	5.094	6.807	65	307	266	899	13.373
161 Ornago	1.337	1.778	18	47	31	247	3.440
164 Ossona	1.431	1.948	15	51	23	304	3.757
165 Ozzero	520	682	6	22	11	112	1.347
166 Paderno Dugnano	17.112	23.891	179	706	499	3.236	45.444
167 Pantigliate	1.934	2.732	13	77	83	328	5.154
168 Parabiago	9.055	12.399	80	378	242	1.876	23.950
169 Paullo	3.794	5.261	35	170	123	760	10.108
170 Pero	4.082	5.268	33	190	146	687	10.373
171 Peschiera Borromeo	7.942	10.484	171	419	377	1.042	20.264
172 Pessano con Bornago	3.265	4.357	36	124	86	477	8.309
173 Pieve Emanuele	6.871	7.759	76	331	251	547	15.759
175 Pogliano	12.931	16.087	161	537	396	1.985	31.936
176 Pogliano Milanese	3.029	4.120	24	112	82	485	7.828
177 Pozzo d'Adda	1.363	1.813	13	52	45	242	3.515
178 Pozzuolo Martesana	2.756	3.787	44	100	68	522	7.233
179 Pregnana Milanese	2.335	3.075	24	100	66	409	5.985
180 Renate	1.431	1.936	11	44	25	295	3.731
181 Rescaldina	4.769	6.943	37	205	124	984	13.025
182 Rho	19.381	25.333	245	896	707	3.929	50.246
183 Robecchetto con Induno	1.641	2.243	17	65	40	331	4.320

Tavola 2.3 segue - Popolazione residente per stato civile e comune

CODICI COMUNI	Stato civile						Totale
	Celibi/Nubili	Coniugati/e		Separati/e legalmente	Divorziati/e	Vedovi/e	
		Totale	Di cui separati/e di fatto				
184 Robecco sul Naviglio	2.448	3.193	23	84	51	398	6.174
185 Rodano	1.750	2.206	27	89	68	212	4.325
186 Roncello	939	1.189	9	22	30	174	2.354
187 Ronco Briantino	1.227	1.602	15	42	42	174	3.087
188 Rosate	1.833	2.362	17	99	63	360	4.717
189 Rozzano	13.994	19.385	210	805	588	2.435	37.207
191 San Colombano al Lambro	2.799	3.594	37	90	95	680	7.258
192 San Donato Milanese	12.631	16.643	134	600	535	1.945	32.354
194 San Giorgio su Legnano	2.315	3.200	22	94	51	513	6.173
195 San Giuliano Milanese	12.019	16.045	126	549	460	2.222	31.295
200 Santo Stefano Ticino	1.492	1.995	13	57	41	285	3.870
201 San Vittore Olona	2.852	3.816	30	120	87	562	7.437
202 San Zenone al Lambro	1.366	1.814	18	45	29	192	3.446
204 Sedriano	3.914	5.243	33	150	124	766	10.197
205 Segrate	12.930	16.932	165	742	702	1.893	33.199
206 Senago	7.093	10.037	62	304	242	1.223	18.899
208 Seregno	15.649	19.606	144	595	445	2.911	39.206
209 Sesto San Giovanni	29.381	39.622	422	1.567	1.482	6.798	78.850
210 Settala	2.248	3.009	27	101	88	344	5.790
211 Settimo Milanese	6.457	9.155	68	261	213	1.048	17.134
212 Seveso	7.336	9.644	70	231	166	1.351	18.728
213 Solaro	4.671	6.313	54	181	120	741	12.026
216 Sovico	2.740	3.586	15	82	46	589	7.043
217 Sulbiate	1.398	1.616	11	35	36	220	3.305
219 Trezzano Rosa	1.494	1.962	11	60	45	199	3.760
220 Trezzano sul Naviglio	6.929	9.439	86	360	320	1.066	18.114
221 Trezzo sull'Adda	4.417	5.870	58	182	149	978	11.596
222 Tribiano	892	1.182	10	41	24	95	2.234
223 Triuggio	3.072	3.911	25	84	70	537	7.674
224 Truccazzano	1.677	2.223	24	82	59	312	4.353
226 Turbigo	2.567	3.819	26	101	82	656	7.225
227 Usmate Velate	3.344	4.457	29	132	101	623	8.657
229 Vanzago	2.498	3.508	23	111	66	600	6.783
230 Vaprio d'Adda	2.596	3.305	17	95	99	541	6.636
231 Varedo	4.814	6.615	56	150	112	951	12.642
232 Vedano al Lambro	2.938	3.923	30	149	106	533	7.649
233 Veduggio con Colzano	1.620	2.251	7	33	38	307	4.249
234 Verano Brianza	3.517	4.554	22	94	63	631	8.859
235 Vermezzo	1.226	1.599	11	60	54	152	3.091
236 Vernate	885	1.203	19	43	26	188	2.345
237 Vignate	3.082	4.081	33	109	105	477	7.854
239 Villasanta	5.051	6.639	58	181	154	926	12.951
241 Vimercate	10.011	12.871	84	385	306	1.963	25.536
242 Vimodrone	5.189	7.068	67	243	213	1.155	13.868
243 Vittuone	2.865	3.890	27	125	93	553	7.526
244 Vizzolo Predabissi	1.555	2.104	19	72	63	229	4.023
246 Zelo Surrigone	456	566	5	21	15	52	1.110
247 Zibido San Giacomo	2.185	2.777	32	115	74	264	5.415
248 Villa Cortese	2.297	3.230	21	74	48	464	6.113
249 Vanzaghella	1.832	2.574	10	56	41	380	4.883
Totale	1.441.799	1.835.921	19.061	69.141	65.651	294.698	3.707.210

Tavola 2.4 - Popolazione residente in età di 6 anni e più per grado di istruzione e comune

CODICI COMUNI	Grado di istruzione								Totale
	Laurea	Diploma di scuola secondaria superiore	Licenza di scuola media inferiore o di avviamento professionale	Licenza di scuola elementare	Alfabeti privi di titoli di studio		Analfabeti		
					Totale	Di cui in età di 65 anni e più	Totale	Di cui in età di 65 anni e più	
002 Abbiategrosso	1.610	7.259	8.038	7.286	1.937	558	194	120	26.324
003 Agrate Brianza	628	3.514	3.829	3.207	770	117	49	16	11.997
004 Aicurzio	97	538	574	542	111	18	5	-	1.867
005 Albairate	178	1.121	1.291	971	297	58	15	10	3.873
006 Albiate	255	1.449	1.490	1.305	327	55	34	25	4.860
007 Arconate	210	1.404	1.659	1.482	322	55	15	8	5.092
008 Arcore	1.267	4.790	4.605	4.072	928	150	51	26	15.713
009 Arese	2.559	6.655	4.826	2.684	979	138	59	24	17.762
010 Arluno	383	2.643	3.135	2.519	577	133	44	21	9.301
011 Assago	568	2.522	2.182	1.211	487	58	24	11	6.994
012 Bareggio	687	4.438	5.017	3.650	996	190	58	35	14.846
013 Barlassina	340	1.564	1.766	1.586	339	82	32	19	5.627
014 Basiglio	145	781	915	686	166	32	14	8	2.707
015 Basiglio	1.918	2.818	1.602	664	637	16	11	5	7.650
016 Bellinzago Lombardo	216	1.040	1.073	765	218	27	13	8	3.325
017 Bellusco	279	1.592	1.907	1.689	345	88	19	11	5.831
018 Bernareggio	467	2.359	2.496	1.932	451	73	30	12	7.735
019 Bernate Ticino	115	686	844	965	152	31	5	3	2.767
021 Besana in Brianza	898	3.786	4.310	3.467	813	114	63	23	13.337
022 Besate	46	353	598	507	107	19	3	2	1.614
023 Biassono	749	3.204	3.158	2.635	663	89	43	19	10.452
024 Binasco	400	1.885	2.185	1.573	456	108	18	14	6.517
026 Boffalora sopra Ticino	221	1.040	1.248	1.214	281	54	26	4	4.030
027 Bollate	2.086	11.917	15.591	10.456	3.559	928	401	259	44.010
030 Bovisio-Masciago	675	3.566	4.209	3.120	917	185	76	47	12.563
032 Bresso	2.128	8.216	8.263	5.550	1.570	423	150	92	25.877
033 Briosco	227	1.408	1.803	1.465	381	80	46	26	5.330
034 Brugherio	2.038	8.851	9.106	7.447	2.001	422	160	90	29.603
035 Bubbiano	48	386	489	296	79	10	1	-	1.299
036 Buccinasco	2.015	7.997	7.123	4.122	1.707	260	93	46	23.057
037 Burago di Molgora	245	1.257	1.243	955	221	43	17	7	3.938
038 Buscate	161	939	1.324	1.328	233	39	24	14	4.009
039 Busnago	190	1.085	1.476	1.251	271	49	14	9	4.287
040 Bussero	655	2.830	2.282	1.679	501	79	26	15	7.973
041 Busto Garolfo	521	2.963	3.977	3.511	766	144	48	26	11.786
042 Calvignasco	45	311	331	193	75	8	1	-	956
044 Cambiagio	209	1.328	1.507	1.226	259	36	24	15	4.553
045 Camparada	134	551	420	391	107	17	4	1	1.607
046 Canegrate	452	2.658	3.885	3.269	807	207	82	48	11.153
047 Caponago	224	1.212	1.384	1.111	244	38	22	12	4.197
048 Carate Brianza	1.051	4.160	4.841	4.072	961	187	72	33	15.157
049 Carnate	535	2.293	2.013	1.663	406	57	21	9	6.931
050 Carpiano	94	570	841	561	197	41	14	8	2.277
051 Carugate	647	3.496	3.782	2.974	806	110	49	25	11.754
055 Casarile	110	887	1.254	702	301	55	13	5	3.267
058 Casorezzo	169	1.233	1.542	1.182	239	36	18	11	4.383
059 Cassano d'Adda	905	4.359	5.276	4.203	969	175	58	30	15.770
060 Cassina de' Pecchi	1.358	4.135	3.398	2.097	681	163	31	17	11.700
061 Cassinetta di Lugagnano	71	453	469	408	89	17	9	7	1.499
062 Castano Primo	492	2.324	3.146	2.858	573	124	59	30	9.452
068 Cavenago di Brianza	247	1.629	1.916	1.375	467	88	61	36	5.695
069 Ceriano Laghetto	241	1.333	1.704	1.473	350	87	25	11	5.126
070 Cernusco sul Naviglio	2.400	7.948	7.472	5.872	1.658	382	144	67	25.494
071 Cerro al Lambro	250	1.389	1.344	840	286	66	26	14	4.135
072 Cerro Maggiore	608	3.272	4.391	3.873	932	234	90	61	13.166
074 Cesano Boscone	1.071	6.128	8.054	5.119	1.679	415	403	141	22.454
075 Cesano Maderno	1.255	7.652	10.677	9.017	2.402	590	195	116	31.198
076 Cesate	528	3.132	4.165	2.737	862	180	51	38	11.475
077 Cinisello Balsamo	3.397	18.637	23.258	17.210	5.141	1.529	590	388	68.233
078 Cisliano	194	949	1.019	793	171	43	15	8	3.141
080 Cogliate	264	1.892	2.576	2.014	430	77	34	17	7.210
081 Cologno Monzese	2.387	12.099	15.600	11.447	3.771	1.051	465	313	45.769
082 Colturano	104	539	620	365	149	42	4	2	1.781
084 Concorezzo	905	4.108	4.060	3.368	832	131	42	19	13.315
085 Corbetta	701	3.840	4.022	3.582	826	228	54	24	13.025
086 Cormano	856	4.709	5.616	4.486	1.343	395	116	81	17.126
087 Cornaredo	1.063	5.515	6.421	4.366	1.303	282	90	52	18.758

Tavola 2.4 segue - Popolazione residente in età di 6 anni e più per grado di istruzione e comune

CODICI COMUNI	Grado di istruzione								Totale
	Laurea	Diploma di scuola secondaria superiore	Licenza di scuola media inferiore o di avviamento professionale	Licenza di scuola elementare	Alfabeti privi di titoli di studio		Analfabeti		
					Totale	Di cui in età di 65 anni e più	Totale	Di cui in età di 65 anni e più	
088 Cornate d'Adda	337	1.953	2.967	2.773	619	109	47	11	8.696
092 Correzzana	139	557	553	380	111	13	11	5	1.751
093 Corsico	1.748	8.264	10.896	8.297	2.262	761	251	140	31.718
096 Cuggiono	359	1.858	2.512	1.921	456	88	29	7	7.135
097 Cusago	455	944	728	458	227	46	9	6	2.821
098 Cusano Milanino	1.426	5.686	5.895	4.496	1.278	424	140	90	18.921
100 Desio	1.968	9.027	11.241	8.203	2.521	632	211	105	33.171
101 Dresano	132	722	697	496	168	42	10	8	2.225
103 Gaggiano	354	2.251	2.589	1.970	495	150	37	23	7.696
105 Garbagnate Milanese	1.402	7.352	8.787	5.856	2.088	515	240	158	25.725
106 Gessate	400	1.554	1.444	1.434	334	42	30	12	5.196
107 Giussano	1.079	5.221	6.671	6.065	1.312	249	109	59	20.457
108 Gorgonzola	1.374	5.362	5.027	3.749	1.101	238	77	50	16.690
110 Grezzago	59	479	754	509	144	40	8	2	1.953
112 Gudo Visconti	61	376	407	272	105	30	8	4	1.229
113 Inveruno	415	2.150	2.467	2.340	456	87	25	12	7.853
114 Inzago	480	2.393	2.621	2.436	516	107	29	14	8.475
115 Lacchiarella	273	1.609	2.448	1.923	542	140	43	23	6.838
116 Lainate	1.197	6.208	7.438	5.628	1.599	356	130	85	22.200
117 Lazzate	213	1.343	2.144	1.886	430	111	36	24	6.052
118 Legnano	5.045	15.659	15.978	10.624	3.235	580	237	102	50.778
119 Lentate sul Seveso	599	3.289	4.375	4.249	1.035	277	97	56	13.644
120 Lesmo	576	2.002	1.820	1.334	355	57	16	6	6.103
121 Limbiate	884	6.473	10.855	8.329	2.665	747	517	211	29.723
122 Liscate	137	903	1.112	744	256	34	11	2	3.163
123 Lissone	2.024	8.655	10.731	8.528	2.401	556	149	82	32.488
125 Locate di Triulzi	284	1.909	2.738	2.105	633	167	38	23	7.707
129 Macherio	297	1.563	1.962	1.900	402	110	28	16	6.152
130 Magenta	1.519	6.231	6.539	5.931	1.399	364	135	71	21.754
131 Magnago	298	1.933	2.406	2.200	492	105	34	19	7.363
134 Marcallo con Casone	193	1.364	1.574	1.499	331	101	11	5	4.972
136 Masate	149	744	691	567	146	24	6	3	2.303
138 Meda	1.138	5.314	6.582	5.612	1.384	339	97	52	20.127
139 Mediglia	445	2.669	3.437	2.192	827	199	58	23	9.628
140 Melegnano	1.103	4.112	4.421	4.078	1.188	479	80	51	14.982
142 Melzo	981	4.826	5.728	4.669	1.215	364	97	43	17.516
144 Messero	151	932	1.037	988	187	29	9	4	3.304
145 Mezzago	106	754	1.167	1.059	198	54	13	1	3.297
146 Milano	202.528	377.960	334.116	211.258	66.896	15.988	5.737	2.700	1.198.495
147 Misinto	116	943	1.416	1.145	256	52	16	9	3.892
149 Monza	15.042	36.315	31.952	23.278	6.672	1.290	528	277	113.787
150 Morimondo	55	283	370	290	70	14	6	2	1.074
151 Motta Visconti	256	1.483	2.180	1.574	363	66	20	6	5.876
152 Muggiò	1.016	5.626	6.421	5.236	1.592	445	137	77	20.028
154 Nerviano	867	4.261	5.488	4.152	1.037	216	66	39	15.871
155 Nosate	21	147	161	238	42	11	5	1	614
156 Nova Milanese	783	5.361	7.200	5.350	1.753	458	193	129	20.640
157 Novate Milanese	1.247	5.821	6.249	4.369	1.167	278	65	40	18.918
158 Noviglio	130	802	1.097	584	181	35	13	4	2.807
159 Opera	1.112	4.218	4.042	2.492	808	174	51	28	12.723
161 Ornago	125	974	1.048	870	199	34	13	6	3.229
164 Ossona	124	924	1.239	999	225	37	21	8	3.532
165 Ozzero	52	317	416	372	105	34	3	3	1.265
166 Paderno Dugnano	1.879	11.946	14.353	11.115	3.338	891	278	173	42.909
167 Pantigliate	252	1.420	1.565	1.220	377	107	28	16	4.862
168 Parabiago	1.377	6.298	7.494	6.119	1.303	252	92	43	22.683
169 Paullo	370	2.630	3.156	2.552	747	205	51	26	9.506
170 Pero	402	2.625	3.429	2.461	791	230	95	65	9.803
171 Peschiera Borromeo	1.979	6.618	5.582	3.505	1.344	252	40	18	19.068
172 Pessano con Bornago	370	2.397	2.406	1.873	626	77	31	13	7.703
173 Pieve Emanuele	626	4.626	5.741	2.675	1.091	110	49	24	14.808
175 Pioltello	1.409	7.539	10.663	7.529	2.554	649	313	188	30.007
176 Pogliano Milanese	346	2.057	2.495	1.876	533	130	40	17	7.347
177 Pozzo d'Adda	172	929	1.111	853	237	43	16	1	3.318
178 Pozzuolo Martesana	315	1.932	2.190	1.772	474	118	28	14	6.711
179 Pregnana Milanese	277	1.619	1.875	1.500	367	78	35	19	5.673

Tavola 2.4 segue - Popolazione residente in età di 6 anni e più per grado di istruzione e comune

CODICI COMUNI	Grado di istruzione								Totale
	Laurea	Diploma di scuola secondaria superiore	Licenza di scuola media inferiore o di avviamento professionale	Licenza di scuola elementare	Alfabeti privi di titoli di studio		Analfabeti		
					Totale	Di cui in età di 65 anni e più	Totale	Di cui in età di 65 anni e più	
180 Renate	164	922	1.149	940	301	75	21	9	3.497
181 Rescaldina	644	3.444	4.007	3.305	826	201	79	47	12.305
182 Rho	3.396	13.728	15.561	11.269	3.279	887	381	240	47.614
183 Robecchetto con Induno	135	956	1.364	1.344	279	60	21	9	4.099
184 Robecco sul Naviglio	276	1.668	1.832	1.622	383	57	14	6	5.795
185 Rodano	400	1.426	1.328	672	253	56	10	1	4.089
186 Roncello	68	589	716	631	167	45	10	5	2.181
187 Ronco Briantino	149	884	885	685	223	32	16	2	2.842
188 Rosate	228	1.253	1.444	1.133	337	98	15	7	4.410
189 Rozzano	1.512	8.519	12.780	9.037	2.758	681	317	189	34.923
191 San Colombano al Lambro	477	1.794	2.172	1.949	439	133	79	45	6.910
192 San Donato Milanese	5.393	10.469	7.672	4.757	1.958	341	120	65	30.369
194 San Giorgio su Legnano	293	1.525	1.890	1.766	358	70	30	12	5.862
195 San Giuliano Milanese	1.541	7.919	9.790	7.674	2.364	708	221	122	29.509
200 Santo Stefano Ticino	167	990	1.294	999	214	43	10	8	3.674
201 San Vittore Olona	430	2.003	2.319	1.849	394	61	27	18	7.022
202 San Zenone al Lambro	148	1.025	1.115	731	215	45	10	7	3.244
204 Sedriano	450	2.715	3.151	2.515	711	142	56	43	9.598
205 Segrate	5.112	11.124	8.239	4.716	1.907	285	73	34	31.171
206 Senago	568	4.312	6.344	4.857	1.478	404	141	93	17.700
208 Seregno	2.549	10.536	11.724	9.810	2.344	450	244	104	37.207
209 Sesto San Giovanni	5.976	22.722	23.524	17.575	4.782	1.427	504	280	75.083
210 Settala	230	1.398	1.944	1.325	449	112	37	19	5.383
211 Settimo Milanese	837	5.091	5.502	3.402	1.159	204	42	27	16.033
212 Seveso	890	4.618	5.876	4.909	1.301	313	104	58	17.698
213 Solaro	419	2.843	4.032	2.976	831	177	91	53	11.192
216 Sovico	365	1.853	2.166	1.886	386	92	32	17	6.688
217 Sulbiate	123	817	1.084	858	200	27	20	8	3.102
219 Trezzano Rosa	173	1.079	1.232	733	260	48	14	5	3.491
220 Trezzano sul Naviglio	1.036	5.416	6.094	3.282	1.236	278	80	49	17.144
221 Trezzo sull'Adda	548	2.938	3.784	2.969	642	104	37	13	10.918
222 Tribiano	122	605	723	407	164	27	13	6	2.034
223 Triuggio	361	2.010	2.342	2.023	461	78	44	21	7.241
224 Truccazzano	155	1.008	1.456	1.145	334	80	13	2	4.111
226 Turbigo	351	1.610	2.295	2.129	433	93	38	20	6.856
227 Usmate Velate	628	2.510	2.459	1.934	537	128	29	7	8.097
229 Vanzago	366	1.988	1.962	1.666	386	80	21	10	6.389
230 Vaprio d'Adda	345	1.730	2.093	1.734	338	38	30	11	6.270
231 Varedo	562	3.352	3.861	3.301	826	231	69	41	11.971
232 Vedano al Lambro	1.145	2.437	1.760	1.395	428	64	27	13	7.192
233 Veduggio con Colzano	147	922	1.392	1.207	287	65	33	15	3.988
234 Verano Brianza	401	2.142	2.889	2.352	552	111	37	23	8.373
235 Vermezzo	159	947	956	572	244	52	6	6	2.884
236 Vernate	78	503	810	665	162	52	11	9	2.229
237 Vignate	352	2.114	2.477	1.787	601	145	35	17	7.366
239 Villasanta	1.021	3.785	3.578	3.006	771	146	41	19	12.202
241 Vimercate	2.293	7.801	7.194	5.427	1.485	329	92	48	24.292
242 Vimodrone	719	3.636	4.484	3.461	837	237	81	54	13.218
243 Vittuone	370	2.066	2.248	1.863	509	118	34	20	7.090
244 Vizzolo Predabissi	285	1.226	1.299	722	282	64	5	-	3.819
246 Zelo Surrigone	51	317	368	228	80	9	2	-	1.046
247 Zibido San Giacomo	180	1.389	1.824	1.150	432	82	26	15	5.001
248 Villa Cortese	205	1.379	1.992	1.788	396	80	30	17	5.790
249 Vanzaghella	185	1.155	1.480	1.427	321	73	24	10	4.592
Totale	356.606	1.040.582	1.084.984	782.460	227.710	53.148	19.467	10.242	3.511.809

Tavola 2.5 - Popolazione residente di 15 anni e più per condizione professionale e non professionale e comune

CODICI COMUNI	Forze di lavoro			Non forze di lavoro				Totale	
	Occupati	In cerca di occupazione	Totale	Studenti	Casalinghe/i	Ritirati/e dal lavoro	In altra condizione		
002 Abbiategrosso	12.060	555	12.615	1.472	2.914	6.258	901	11.545	24.160
003 Agrate Brianza	5.857	213	6.070	684	1.330	2.430	382	4.826	10.896
004 Aicurzio	905	29	934	103	239	374	53	769	1.703
005 Albairate	1.955	79	2.034	212	441	673	132	1.458	3.492
006 Albiate	2.410	89	2.499	248	543	1.030	128	1.949	4.448
007 Arconate	2.552	131	2.683	278	452	1.135	118	1.983	4.666
008 Arcore	7.354	280	7.634	981	1.860	3.411	441	6.693	14.327
009 Arese	8.258	400	8.658	1.547	2.307	3.088	671	7.613	16.271
010 Arluno	4.376	191	4.567	568	883	2.231	290	3.972	8.539
011 Assago	3.840	186	4.026	492	637	873	176	2.178	6.204
012 Bareggio	7.333	396	7.729	934	1.539	2.861	476	5.810	13.539
013 Barlassina	2.638	138	2.776	324	855	1.045	182	2.406	5.182
014 Basiglio	1.384	61	1.445	170	286	501	62	1.019	2.464
015 Basiglio	3.935	154	4.089	692	975	602	201	2.470	6.559
016 Bellinzago Lombardo	1.632	55	1.687	239	348	663	77	1.327	3.014
017 Bellusco	2.836	115	2.951	341	688	1.258	151	2.438	5.389
018 Bernareggio	3.843	154	3.997	465	779	1.657	182	3.083	7.080
019 Bernate Ticino	1.262	62	1.324	164	150	797	100	1.211	2.535
021 Besana in Brianza	6.298	247	6.545	771	1.626	2.694	547	5.638	12.183
022 Besate	726	42	768	79	184	382	58	703	1.471
023 Biassono	4.893	227	5.120	715	1.365	2.015	282	4.377	9.497
024 Binasco	3.029	141	3.170	342	677	1.487	274	2.780	5.950
026 Boffalora sopra Ticino	1.969	77	2.046	210	387	838	162	1.597	3.643
027 Bollate	21.474	1.403	22.877	2.390	4.579	8.672	1.617	17.258	40.135
030 Bovisio-Masciago	6.157	368	6.525	685	1.677	2.191	322	4.875	11.400
032 Bresso	11.785	674	12.459	1.496	3.297	5.879	934	11.606	24.065
033 Briosco	2.521	92	2.613	335	678	1.037	189	2.239	4.852
034 Brugherio	14.381	770	15.151	1.708	3.546	5.892	777	11.923	27.074
035 Bubbiano	704	28	732	53	145	201	54	453	1.185
036 Buccinasco	12.371	482	12.853	1.695	2.233	3.086	754	7.768	20.621
037 Burago di Molgora	1.875	92	1.967	298	488	756	110	1.652	3.619
038 Buscate	1.872	116	1.988	192	378	948	174	1.692	3.680
039 Busnago	2.043	95	2.138	278	541	861	89	1.769	3.907
040 Bussero	4.071	157	4.228	616	758	1.379	227	2.980	7.208
041 Busto Garolfo	5.606	305	5.911	661	1.052	2.767	398	4.878	10.789
042 Calvignasco	513	29	542	62	88	114	39	303	845
044 Cambiagio	2.310	95	2.405	289	471	890	112	1.762	4.167
045 Camparada	783	29	812	83	216	253	83	635	1.447
046 Canegrate	5.200	338	5.538	538	1.093	2.654	427	4.712	10.250
047 Caponago	2.207	109	2.316	203	371	871	98	1.543	3.859
048 Carate Brianza	7.036	362	7.398	905	2.028	3.099	445	6.477	13.875
049 Carnate	3.250	145	3.395	444	837	1.415	180	2.876	6.271
050 Carpiano	1.118	56	1.174	136	262	374	80	852	2.026
051 Carugate	5.974	239	6.213	639	1.335	2.040	428	4.442	10.655
055 Casarile	1.798	121	1.919	142	303	429	115	989	2.908
058 Casorezzo	2.192	96	2.288	272	367	984	113	1.736	4.024
059 Cassano d'Adda	7.239	365	7.604	929	1.776	3.564	531	6.800	14.404
060 Cassina de' Pecchi	5.920	271	6.191	975	1.259	2.052	323	4.609	10.800
061 Cassinetta di Lugagnano	750	21	771	88	151	307	56	602	1.373
062 Castano Primo	4.295	243	4.538	527	961	2.292	346	4.126	8.664
068 Cavenago di Brianza	2.942	154	3.096	327	509	1.014	178	2.028	5.124
069 Ceriano Laghetto	2.383	99	2.482	300	661	1.099	145	2.205	4.687
070 Cernusco sul Naviglio	11.897	464	12.361	1.684	3.014	5.364	1.033	11.095	23.456
071 Cerro al Lambro	1.978	110	2.088	333	468	761	122	1.684	3.772
072 Cerro Maggiore	6.024	365	6.389	774	1.381	3.037	522	5.714	12.103
074 Cesano Boscone	10.845	728	11.573	1.316	2.283	4.134	1.226	8.959	20.532
075 Cesano Maderno	14.413	887	15.300	1.583	4.788	5.472	1.312	13.155	28.455
076 Cesate	5.651	331	5.982	655	1.255	2.040	429	4.379	10.361
077 Cinisello Balsamo	31.800	2.014	33.814	3.649	7.835	14.887	2.777	29.148	62.962
078 Cisliano	1.553	53	1.606	223	385	550	118	1.276	2.882
080 Cogliate	3.471	185	3.656	424	966	1.332	209	2.931	6.587
081 Cologno Monzese	21.746	1.502	23.248	2.603	5.698	8.449	1.888	18.638	41.886
082 Colturano	1.015	45	1.060	88	169	242	55	554	1.614
084 Concorezzo	6.456	223	6.679	780	1.307	3.066	363	5.516	12.195
085 Corbetta	6.145	345	6.490	825	1.417	2.762	493	5.497	11.987
086 Cormano	7.825	445	8.270	899	2.003	3.888	666	7.456	15.726
087 Cornaredo	9.488	431	9.919	1.136	1.873	3.532	633	7.174	17.093
088 Comate d'Adda	4.140	152	4.292	448	1.135	1.725	282	3.590	7.882

Tavola 2.5 segue - Popolazione residente di 15 anni e più per condizione professionale e non professionale e comune

CODICI COMUNI	Forze di lavoro			Non forze di lavoro				Totale	
	Occupati	In cerca di occupazione	Totale	Studenti	Casalinghe/i	Ritirati/e dal lavoro	In altra condizione		
092 Correzzana	847	32	879	119	242	287	39	687	1.566
093 Corsico	14.297	1.127	15.424	1.388	3.656	7.770	1.345	14.159	29.583
096 Cuggiono	3.307	151	3.458	383	708	1.672	308	3.071	6.529
097 Cusago	1.478	37	1.515	195	309	424	81	1.009	2.524
098 Cusano Milanino	8.477	472	8.949	1.127	2.278	4.618	587	8.610	17.559
099 Dairago	2.093	115	2.208	286	384	951	126	1.747	3.955
100 Desio	15.332	925	16.257	1.937	4.283	6.410	1.336	13.966	30.223
101 Dresano	1.100	60	1.160	122	248	434	57	861	2.021
103 Gaggiano	3.730	165	3.895	541	920	1.488	268	3.217	7.112
105 Garbagnate Milanese	12.336	845	13.181	1.610	2.716	4.666	1.126	10.118	23.299
106 Gessate	2.549	98	2.647	270	463	1.215	123	2.071	4.718
107 Giussano	9.705	479	10.184	1.199	3.110	3.481	665	8.455	18.639
108 Gorgonzola	7.922	349	8.271	1.048	2.020	3.528	390	6.986	15.257
110 Grezzago	1.044	39	1.083	113	196	304	89	702	1.785
112 Gudo Visconti	622	19	641	74	135	216	33	458	1.099
113 Inveruno	3.602	151	3.753	505	720	1.994	245	3.464	7.217
114 Inzago	3.926	151	4.077	494	984	1.944	256	3.678	7.755
115 Lacchiarella	3.178	139	3.317	367	702	1.555	291	2.915	6.232
116 Lainate	11.092	555	11.647	1.269	2.243	4.288	776	8.576	20.223
117 Lazzate	3.041	137	3.178	334	656	1.206	160	2.356	5.534
118 Legnano	23.572	1.471	25.043	2.956	5.746	11.000	1.869	21.571	46.614
119 Lentate sul Seveso	6.453	304	6.757	747	1.883	2.607	509	5.746	12.503
120 Lesmo	2.979	109	3.088	425	796	1.097	164	2.482	5.570
121 Limbiate	13.617	892	14.509	1.466	3.854	5.578	1.506	12.404	26.913
122 Liscate	1.668	96	1.764	164	328	460	90	1.042	2.806
123 Lissone	15.306	930	16.236	1.880	4.647	5.590	1.202	13.319	29.555
125 Locate di Triulzi	3.703	213	3.916	359	741	1.787	218	3.105	7.021
129 Macherio	2.775	160	2.935	357	846	1.376	169	2.748	5.683
130 Magenta	9.761	498	10.259	1.315	2.273	5.459	742	9.789	20.048
131 Magnago	3.492	228	3.720	417	658	1.639	287	3.001	6.721
134 Marcallo con Casone	2.281	100	2.381	311	468	1.296	126	2.201	4.582
136 Masate	1.164	37	1.201	132	251	443	50	876	2.077
138 Meda	9.659	471	10.130	1.229	3.430	2.973	668	8.300	18.430
139 Mediglia	5.047	237	5.284	559	1.007	1.436	392	3.394	8.678
140 Melegnano	6.454	359	6.813	771	1.661	4.061	624	7.117	13.930
142 Melzo	7.917	438	8.355	922	2.206	3.966	664	7.758	16.113
144 Mesero	1.592	79	1.671	179	325	776	76	1.356	3.027
145 Mezzago	1.592	64	1.656	146	410	703	97	1.356	3.012
146 Milano	544.229	31.663	575.892	69.746	151.992	270.963	52.771	545.472	1.121.364
147 Misinto	1.949	74	2.023	216	492	711	114	1.533	3.556
149 Monza	52.423	2.899	55.322	6.929	14.053	24.596	4.069	49.647	104.969
150 Morimondo	565	23	588	49	130	176	38	393	981
151 Motta Visconti	2.716	122	2.838	337	687	1.271	227	2.522	5.360
152 Muggiò	9.584	515	10.099	1.130	2.425	3.820	785	8.160	18.259
154 Nerviano	7.316	386	7.702	977	1.686	3.544	606	6.813	14.515
155 Nosate	274	11	285	26	60	175	18	279	564
156 Nova Milanese	9.854	553	10.407	1.270	2.661	3.465	911	8.307	18.714
157 Novate Milanese	8.842	387	9.229	1.206	2.114	4.309	539	8.168	17.397
158 Noviglio	1.526	65	1.591	168	313	341	121	943	2.534
159 Opera	6.232	329	6.561	996	1.328	2.292	492	5.108	11.669
161 Ornago	1.657	57	1.714	185	306	664	68	1.223	2.937
164 Ossonata	1.692	75	1.767	193	283	876	126	1.478	3.245
165 Ozzero	627	30	657	89	114	250	45	498	1.155
166 Paderno Dugnano	20.269	1.174	21.443	2.482	4.955	8.470	1.585	17.492	38.935
167 Pantigliate	2.408	147	2.555	269	553	901	134	1.857	4.412
168 Parabiago	10.675	566	11.241	1.376	2.367	5.146	779	9.668	20.909
169 Paullo	4.589	212	4.801	555	1.211	1.722	355	3.843	8.644
170 Pero	4.847	284	5.131	561	1.065	1.894	355	3.875	9.006
171 Peschiera Borromeo	9.913	410	10.323	1.345	2.038	2.939	549	6.871	17.194
172 Pessano con Bornago	4.033	155	4.188	379	716	1.274	271	2.640	6.828
173 Pieve Emanuele	8.068	484	8.552	1.054	1.269	1.543	654	4.520	13.072
175 Pioltello	14.492	962	15.454	1.604	3.965	4.656	1.442	11.667	27.121
176 Pogliano Milanese	3.570	170	3.740	445	751	1.538	197	2.931	6.671
177 Pozzo d'Adda	1.666	75	1.741	184	355	634	114	1.287	3.028
178 Pozzuolo Martesana	3.450	138	3.588	309	472	1.613	165	2.559	6.147
179 Pregnana Milanese	2.785	128	2.913	365	637	1.070	176	2.248	5.161
180 Renate	1.663	43	1.706	197	431	745	94	1.467	3.173
181 Rescaldina	5.898	344	6.242	631	1.123	2.917	393	5.064	11.306

Tavola 2.5 segue - Popolazione residente di 15 anni e più per condizione professionale e non professionale e comune

CODICI COMUNI	Forze di lavoro			Non forze di lavoro				Totale	Totale
	Occupati	In cerca di occupazione	Totale	Studenti	Casalinghe/i	Ritirati/e dal lavoro	In altra condizione		
182 Rho	22.103	1.329	23.432	2.982	5.417	10.007	1.946	20.352	43.784
183 Robecchetto con Induno	2.058	90	2.148	190	382	881	134	1.587	3.735
184 Robecco sul Naviglio	2.969	102	3.071	340	502	1.176	164	2.182	5.253
185 Rodano	2.141	108	2.249	333	414	640	110	1.497	3.746
186 Roncello	1.080	38	1.118	147	201	449	51	848	1.966
187 Ronco Briantino	1.450	47	1.497	147	352	487	75	1.061	2.558
188 Rosate	2.218	95	2.313	294	506	769	132	1.701	4.014
189 Rozzano	16.136	1.187	17.323	1.557	4.362	6.812	1.890	14.621	31.944
191 San Colombano al Lambro	2.936	144	3.080	367	1.005	1.433	506	3.311	6.391
192 San Donato Milanese	14.658	843	15.501	2.053	3.575	5.703	949	12.280	27.781
194 San Giorgio su Legnano	2.646	156	2.802	317	595	1.458	193	2.563	5.365
195 San Giuliano Milanese	13.841	950	14.791	1.635	3.186	6.158	1.260	12.239	27.030
200 Santo Stefano Ticino	1.804	66	1.870	262	403	695	107	1.467	3.337
201 San Vittore Olona	3.208	207	3.415	419	787	1.570	261	3.037	6.452
202 San Zenone al Lambro	1.780	64	1.844	220	363	409	110	1.102	2.946
204 Sedriano	4.784	221	5.005	517	880	1.927	377	3.701	8.706
205 Segrate	15.663	658	16.321	2.229	3.859	5.196	924	12.208	28.529
206 Senago	8.522	507	9.029	917	2.266	3.244	674	7.101	16.130
208 Seregno	16.916	1.011	17.927	2.331	5.619	6.660	1.560	16.170	34.097
209 Sesto San Giovanni	34.383	1.938	36.321	3.732	8.622	18.616	2.743	33.713	70.034
210 Settala	2.817	137	2.954	301	643	867	150	1.961	4.915
211 Settimo Milanese	8.220	394	8.614	964	1.536	2.926	451	5.877	14.491
212 Seveso	8.239	476	8.715	1.065	2.082	3.359	950	7.456	16.171
213 Solaro	5.653	286	5.939	565	1.322	1.904	370	4.161	10.100
216 Sovico	3.104	125	3.229	424	742	1.540	196	2.902	6.131
217 Sulbiate	1.513	62	1.575	180	357	617	85	1.239	2.814
219 Trezzano Rosa	1.948	79	2.027	191	253	591	94	1.129	3.156
220 Trezzano sul Naviglio	8.668	439	9.107	1.048	2.024	2.781	697	6.550	15.657
221 Trezzo sull'Adda	5.031	229	5.260	541	1.333	2.486	394	4.754	10.014
222 Tribiano	1.168	46	1.214	110	208	236	67	621	1.835
223 Triuggio	3.528	162	3.690	408	840	1.478	211	2.937	6.627
224 Truccazzano	1.999	100	2.099	212	533	705	149	1.599	3.698
226 Turbigo	3.058	213	3.271	357	794	1.638	261	3.050	6.321
227 Usmate Velate	4.083	160	4.243	512	1.024	1.444	180	3.160	7.403
229 Vanzago	3.115	114	3.229	359	573	1.436	286	2.654	5.883
230 Vaprio d'Adda	2.927	136	3.063	348	760	1.407	174	2.689	5.752
231 Varedo	5.666	265	5.931	717	1.598	2.293	435	5.043	10.974
232 Vedano al Lambro	3.343	161	3.504	531	979	1.422	178	3.110	6.614
233 Veduggio con Colzano	1.981	76	2.057	198	418	854	117	1.587	3.644
234 Verano Brianza	4.046	168	4.214	538	1.072	1.507	287	3.404	7.618
235 Vermezzo	1.508	71	1.579	180	300	424	76	980	2.559
236 Vernate	1.080	62	1.142	114	227	467	84	892	2.034
237 Vignate	3.707	210	3.917	449	780	1.280	207	2.716	6.633
239 Villasanta	5.684	276	5.960	816	1.610	2.427	314	5.167	11.127
241 Vimercate	11.078	461	11.539	1.679	2.863	5.478	744	10.764	22.303
242 Vimodrone	6.218	335	6.553	788	1.527	2.647	734	5.696	12.249
243 Vittuone	3.372	199	3.571	410	727	1.562	226	2.925	6.496
244 Vizzolo Predabissi	1.915	98	2.013	304	412	592	103	1.411	3.424
246 Zelo Surrigone	544	38	582	64	127	118	44	353	935
247 Zibido San Giacomo	2.683	135	2.818	268	457	774	143	1.642	4.460
248 Villa Cortese	2.749	157	2.906	275	589	1.340	159	2.363	5.269
249 Vanzaghella	2.149	88	2.237	265	464	1.082	160	1.971	4.208
Totale	1.647.174	90.588	1.737.762	205.876	421.027	735.849	136.357	1.499.109	3.236.871

Tavola 2.6 - Occupati per posizione nella professione e comune

CODICI COMUNI	Dipendente o in altra posizione subordinata	Indipendente				Totale	Totale
		Imprenditore e libero professionista	Lavoratore in proprio	Socio di cooperativa	Coadiuvante familiare		
002 Abbiategrosso	9.452	749	1.518	162	179	2.608	12.060
003 Agrate Brianza	4.589	377	780	46	65	1.268	5.857
004 Aicurzio	699	66	120	14	6	206	905
005 Albairate	1.483	106	296	25	45	472	1.955
006 Albiate	1.842	169	330	27	42	568	2.410
007 Arconate	1.997	156	336	29	34	555	2.552
008 Arcore	5.710	561	932	72	79	1.644	7.354
009 Arese	5.806	1.012	1.259	78	103	2.452	8.258
010 Arluno	3.399	250	597	68	62	977	4.376
011 Assago	2.833	297	602	46	62	1.007	3.840
012 Bareggio	5.745	415	987	87	99	1.588	7.333
013 Barlassina	1.914	248	417	23	36	724	2.638
014 Basiano	1.043	96	201	24	20	341	1.384
015 Basiglio	2.512	705	622	25	71	1.423	3.935
016 Bellinzago Lombardo	1.314	91	199	15	13	318	1.632
017 Bellusco	2.175	173	407	42	39	661	2.836
018 Bernareggio	2.983	271	491	54	44	860	3.843
019 Bernate Ticino	1.011	86	136	12	17	251	1.262
021 Besana in Brianza	4.755	543	866	54	80	1.543	6.298
022 Besate	521	27	147	13	18	205	726
023 Biassono	3.579	429	770	32	83	1.314	4.893
024 Binasco	2.319	208	426	36	40	710	3.029
026 Boffalora sopra Ticino	1.524	123	267	19	36	445	1.969
027 Bollate	17.226	974	2.728	313	233	4.248	21.474
030 Bovisio-Masciago	4.616	440	934	66	101	1.541	6.157
032 Bresso	9.295	746	1.425	178	141	2.490	11.785
033 Briosco	1.833	205	416	17	50	688	2.521
034 Brugherio	11.132	941	1.970	180	158	3.249	14.381
035 Bubbiano	548	31	105	12	8	156	704
036 Buccinasco	9.239	1.014	1.842	109	167	3.132	12.371
037 Burago di Molgora	1.370	135	321	16	33	505	1.875
038 Buscate	1.491	106	244	13	18	381	1.872
039 Busnago	1.522	146	336	15	24	521	2.043
040 Bussero	3.365	225	401	43	37	706	4.071
041 Busto Garolfo	4.493	324	653	55	81	1.113	5.606
042 Calvignasco	361	38	94	12	8	152	513
044 Cambiagio	1.811	138	299	37	25	499	2.310
045 Camparada	543	90	133	2	15	240	783
046 Canegrate	4.205	235	650	41	69	995	5.200
047 Caponago	1.713	119	315	31	29	494	2.207
048 Carate Brianza	5.226	628	1.005	54	123	1.810	7.036
049 Carnate	2.639	204	363	21	23	611	3.250
050 Carpiano	818	63	190	18	29	300	1.118
051 Carugate	4.812	321	711	73	57	1.162	5.974
055 Casarile	1.348	88	291	34	37	450	1.798
058 Casorezzo	1.720	115	293	26	38	472	2.192
059 Cassano d'Adda	5.682	449	944	93	71	1.557	7.239
060 Cassina de' Pecchi	4.579	448	746	63	84	1.341	5.920
061 Cassinetta di Lugagnano	602	46	86	8	8	148	750
062 Castano Primo	3.336	265	590	27	77	959	4.295
068 Cavenago di Brianza	2.352	158	358	45	29	590	2.942
069 Ceriano Laghetto	1.868	120	345	25	25	515	2.383
070 Cernusco sul Naviglio	9.300	913	1.405	119	160	2.597	11.897
071 Cerro al Lambro	1.459	138	301	43	37	519	1.978
072 Cerro Maggiore	4.741	357	783	61	82	1.283	6.024
074 Cesano Boscone	8.753	426	1.382	147	137	2.092	10.845
075 Cesano Maderno	10.829	830	2.367	163	224	3.584	14.413
076 Cesate	4.573	294	670	67	47	1.078	5.651
077 Cinisello Balsamo	25.824	1.346	3.753	514	363	5.976	31.800
078 Cisliano	1.090	132	292	15	24	463	1.553
080 Cogliate	2.762	166	456	37	50	709	3.471
081 Cologno Monzese	17.518	974	2.619	409	226	4.228	21.746
082 Colturano	780	67	136	13	19	235	1.015
084 Concorezzo	4.891	518	881	75	91	1.565	6.456
085 Corbetta	4.883	340	776	62	84	1.262	6.145
086 Cormano	6.164	410	1.014	121	116	1.661	7.825
087 Cornaredo	7.428	566	1.274	98	122	2.060	9.488
088 Cornate d'Adda	3.230	214	580	49	67	910	4.140
092 Correzzana	595	99	137	7	9	252	847

Tavola 2.6 segue - Occupati per posizione nella professione e comune

CODICI COMUNI	Dipendente o in altra posizione subordinata	Indipendente				Totale	Totale
		Imprenditore e libero professionista	Lavoratore in proprio	Socio di cooperativa	Coadiuvante familiare		
093 Corsico	11.545	688	1.735	175	154	2.752	14.297
096 Cuggiono	2.609	197	435	26	40	698	3.307
097 Cusago	962	204	271	11	30	516	1.478
098 Cusano Milanino	6.288	731	1.248	91	119	2.189	8.477
099 Dairago	1.646	122	277	13	35	447	2.093
100 Desio	11.593	1.047	2.293	198	201	3.739	15.332
101 Dresano	783	87	193	19	18	317	1.100
103 Gaggiano	2.848	230	546	47	59	882	3.730
105 Garbagnate Milanese	10.057	608	1.377	183	111	2.279	12.336
106 Gessate	2.062	170	266	25	26	487	2.549
107 Giussano	7.003	772	1.702	78	150	2.702	9.705
108 Gorgonzola	6.330	536	866	111	79	1.592	7.922
110 Grezzago	840	49	128	18	9	204	1.044
112 Gudo Visconti	393	67	138	7	17	229	622
113 Inveruno	2.853	228	462	19	40	749	3.602
114 Inzago	3.057	243	529	54	43	869	3.926
115 Lacchiarella	2.441	161	487	40	49	737	3.178
116 Lainate	8.715	708	1.433	124	112	2.377	11.092
117 Lazzate	2.387	174	431	18	31	654	3.041
118 Legnano	18.396	1.997	2.693	227	259	5.176	23.572
119 Lentate sul Seveso	4.776	404	1.123	61	89	1.677	6.453
120 Lesmo	2.043	380	494	19	43	936	2.979
121 Limbiate	10.901	563	1.765	203	185	2.716	13.617
122 Liscate	1.263	84	249	46	26	405	1.668
123 Lissone	11.002	1.236	2.689	143	236	4.304	15.306
125 Locate di Triulzi	2.991	161	429	79	43	712	3.703
129 Macherio	2.082	177	452	28	36	693	2.775
130 Magenta	7.622	727	1.200	101	111	2.139	9.761
131 Magnago	2.619	272	506	25	70	873	3.492
134 Marcallo con Casone	1.813	110	303	22	33	468	2.281
136 Masate	924	61	148	16	15	240	1.164
138 Meda	6.844	775	1.832	57	151	2.815	9.659
139 Mediglia	3.912	222	695	133	85	1.135	5.047
140 Melegnano	5.072	378	785	132	87	1.382	6.454
142 Melzo	6.445	409	859	128	76	1.472	7.917
144 Mesero	1.295	90	183	13	11	297	1.592
145 Mezzago	1.227	90	228	29	18	365	1.592
146 Milano	394.192	67.185	67.464	7.316	8.072	150.037	544.229
147 Misinto	1.467	138	284	21	39	482	1.949
149 Monza	39.619	5.437	6.259	564	544	12.804	52.423
150 Morimondo	388	37	118	6	16	177	565
151 Motta Visconti	1.988	156	470	31	71	728	2.716
152 Muggiò	7.352	569	1.451	91	121	2.232	9.584
154 Nerviano	5.783	435	921	83	94	1.533	7.316
155 Nosate	204	22	45	-	3	70	274
156 Nova Milanese	7.642	455	1.511	116	130	2.212	9.854
157 Novate Milanese	6.882	575	1.164	100	121	1.960	8.842
158 Noviglio	1.058	90	317	30	31	468	1.526
159 Opera	4.585	552	931	67	97	1.647	6.232
161 Ornago	1.266	96	242	24	29	391	1.657
164 Ossona	1.343	76	221	22	30	349	1.692
165 Ozzero	458	33	106	13	17	169	627
166 Paderno Dugnano	15.959	1.172	2.646	219	273	4.310	20.269
167 Pantigliate	1.891	118	321	56	22	517	2.408
168 Parabiago	8.278	824	1.326	116	131	2.397	10.675
169 Paullo	3.617	227	578	116	51	972	4.589
170 Pero	3.828	230	664	59	66	1.019	4.847
171 Peschiera Borromeo	7.500	897	1.273	133	110	2.413	9.913
172 Pessano con Bornago	3.264	200	498	28	43	769	4.033
173 Pieve Emanuele	6.703	292	860	140	73	1.365	8.068
175 Pioltello	11.723	577	1.592	423	177	2.769	14.492
176 Pogliano Milanese	2.825	225	438	42	40	745	3.570
177 Pozzo d'Adda	1.292	103	226	21	24	374	1.666
178 Pozzuolo Martesana	2.726	210	430	42	42	724	3.450
179 Pregnana Milanese	2.212	145	369	38	21	573	2.785
180 Renate	1.255	150	226	10	22	408	1.663
181 Rescaldina	4.814	329	634	57	64	1.084	5.898
182 Rho	17.572	1.286	2.694	296	255	4.531	22.103
183 Robecchetto con Induno	1.575	127	307	18	31	483	2.058

Tavola 2.6 segue - Occupati per posizione nella professione e comune

CODICI COMUNI	Dipendente o in altra posizione subordinata	Indipendente				Totale	Totale
		Imprenditore e libero professionista	Lavoratore in proprio	Socio di cooperativa	Coadiuvante familiare		
184 Robecco sul Naviglio	2.343	141	396	38	51	626	2.969
185 Rodano	1.530	160	391	23	37	611	2.141
186 Roncello	878	50	126	8	18	202	1.080
187 Ronco Briantino	1.184	86	151	14	15	266	1.450
188 Rosate	1.643	133	364	32	46	575	2.218
189 Rozzano	12.937	667	2.027	306	199	3.199	16.136
191 San Colombano al Lambro	2.188	175	454	55	64	748	2.936
192 San Donato Milanese	11.835	1.094	1.397	214	118	2.823	14.658
194 San Giorgio su Legnano	2.095	140	356	23	32	551	2.646
195 San Giuliano Milanese	11.156	585	1.645	333	122	2.685	13.841
200 Santo Stefano Ticino	1.434	83	236	36	15	370	1.804
201 San Vittore Olona	2.501	210	411	31	55	707	3.208
202 San Zenone al Lambro	1.394	96	227	42	21	386	1.780
204 Sedriano	3.822	226	604	53	79	962	4.784
205 Segrate	11.243	1.864	2.175	172	209	4.420	15.663
206 Senago	6.653	415	1.235	119	100	1.869	8.522
208 Seregno	12.121	1.482	2.910	139	264	4.795	16.916
209 Sesto San Giovanni	27.511	1.937	4.070	512	353	6.872	34.383
210 Settala	2.163	147	374	68	65	654	2.817
211 Settimo Milanese	6.407	459	1.157	81	116	1.813	8.220
212 Seveso	6.171	512	1.335	72	149	2.068	8.239
213 Solaro	4.564	282	667	70	70	1.089	5.653
216 Sovico	2.408	209	443	17	27	696	3.104
217 Sulbiate	1.210	66	208	9	20	303	1.513
219 Trezzano Rosa	1.539	109	248	34	18	409	1.948
220 Trezzano sul Naviglio	6.488	683	1.268	122	107	2.180	8.668
221 Trezzo sull'Adda	4.003	316	537	81	94	1.028	5.031
222 Tribiano	924	68	129	24	23	244	1.168
223 Triuggio	2.639	289	512	32	56	889	3.528
224 Truccazzano	1.520	114	284	47	34	479	1.999
226 Turbigo	2.341	232	395	31	59	717	3.058
227 Usmate Velate	3.176	314	511	45	37	907	4.083
229 Vanzago	2.572	176	312	28	27	543	3.115
230 Vaprio d'Adda	2.259	210	368	47	43	668	2.927
231 Varedo	4.345	346	831	70	74	1.321	5.666
232 Vedano al Lambro	2.374	426	492	19	32	969	3.343
233 Veduggio con Colzano	1.578	115	245	18	25	403	1.981
234 Verano Brianza	3.097	253	591	38	67	949	4.046
235 Vermezzo	1.043	138	278	27	22	465	1.508
236 Vernate	787	57	195	16	25	293	1.080
237 Vignate	2.994	178	415	70	50	713	3.707
239 Villasanta	4.310	454	789	48	83	1.374	5.684
241 Vimercate	8.684	924	1.255	112	103	2.394	11.078
242 Vimodrone	4.867	332	847	100	72	1.351	6.218
243 Vittuone	2.697	207	393	36	39	675	3.372
244 Vizzolo Predabissi	1.420	153	273	46	23	495	1.915
246 Zelo Surrigone	362	38	118	7	19	182	544
247 Zibido San Giacomo	1.895	167	520	44	57	788	2.683
248 Villa Cortese	2.244	131	305	24	45	505	2.749
249 Vanzaghello	1.664	137	305	11	32	485	2.149
Totale	1.249.883	139.672	214.131	21.291	22.197	397.291	1.647.174

Tavola 2.7 - Occupati per sezione di attività economica e comune

CODICI COMUNI	Attività economica						Totale
	Agricoltura	Industria	Commercio	Trasporti e comunicazioni	Credito e assicurazioni, servizi alle imprese, noleggio	Altre attività	
002 Abbiategrosso	271	5.265	2.203	350	1.460	2.511	12.060
003 Agrate Brianza	95	2.873	1.057	260	755	817	5.857
004 Aicurzio	19	458	125	25	131	147	905
005 Albairate	72	832	389	107	215	340	1.955
006 Albate	19	1.188	463	63	273	404	2.410
007 Arconate	37	1.300	389	118	251	457	2.552
008 Arcore	102	3.198	1.235	299	1.113	1.407	7.354
009 Arese	63	2.687	1.704	408	1.676	1.720	8.258
010 Arluno	52	1.920	895	263	507	739	4.376
011 Assago	35	1.014	947	303	812	729	3.840
012 Bareggio	85	2.960	1.467	382	1.069	1.370	7.333
013 Barlassina	20	1.289	482	84	313	450	2.638
014 Basiglio	19	661	252	86	178	188	1.384
015 Basiglio	68	874	733	193	1.007	1.060	3.935
016 Bellinzago Lombardo	53	648	267	89	264	311	1.632
017 Bellusco	44	1.414	471	115	301	491	2.836
018 Bernareggio	28	1.914	619	130	488	664	3.843
019 Bernate Ticino	26	725	158	51	106	196	1.262
021 Besana in Brianza	111	3.080	934	189	788	1.196	6.298
022 Besate	38	306	143	29	66	144	726
023 Biassono	54	2.208	933	145	674	879	4.893
024 Binasco	41	1.185	637	139	457	570	3.029
026 Boffalora sopra Ticino	49	968	355	85	185	327	1.969
027 Bollate	157	7.877	4.215	1.468	3.085	4.672	21.474
030 Bovisio-Masciago	36	2.656	1.173	298	889	1.105	6.157
032 Bresso	97	3.463	2.491	746	2.123	2.865	11.785
033 Brioso	27	1.397	444	63	205	385	2.521
034 Brugherio	123	5.923	2.840	731	2.116	2.648	14.381
035 Bubbiano	14	269	160	30	104	127	704
036 Buccinasco	146	3.926	2.778	728	2.267	2.526	12.371
037 Burago di Molgora	22	903	407	68	198	277	1.875
038 Buscate	30	1.041	258	83	145	315	1.872
039 Busnago	17	1.017	344	112	263	290	2.043
040 Bussero	50	1.444	686	289	670	932	4.071
041 Busto Garolfo	53	2.776	934	234	599	1.010	5.606
042 Calvignasco	15	200	117	35	59	87	513
044 Cambiagio	20	1.166	394	145	259	326	2.310
045 Camparada	7	339	147	19	131	140	783
046 Canegrate	37	2.508	876	256	591	932	5.200
047 Caponago	19	1.089	422	108	270	299	2.207
048 Carate Brianza	48	3.221	1.227	236	935	1.369	7.036
049 Carnate	18	1.444	510	200	495	583	3.250
050 Carpiano	64	367	269	70	122	226	1.118
051 Carugate	65	2.599	1.279	290	701	1.040	5.974
055 Casarile	35	663	423	133	226	318	1.798
058 Casorezzo	39	1.109	421	100	230	293	2.192
059 Cassano d'Adda	80	3.071	1.245	442	944	1.457	7.239
060 Cassina de' Pecchi	65	1.820	1.128	405	1.178	1.324	5.920
061 Cassinetta di Lugagnano	17	336	117	27	83	170	750
062 Castano Primo	42	2.165	663	281	373	771	4.295
068 Cavenago di Brianza	34	1.420	578	165	269	476	2.942
069 Ceriano Laghetto	28	1.104	451	101	244	455	2.383
070 Cernusco sul Naviglio	141	3.998	2.179	713	2.149	2.717	11.897
071 Cerro al Lambro	66	695	369	137	309	402	1.978
072 Cerro Maggiore	52	2.926	1.176	216	576	1.078	6.024
074 Cesano Boscone	53	3.022	2.553	810	1.816	2.591	10.845
075 Cesano Maderno	78	6.441	2.879	684	1.879	2.452	14.413
076 Cesate	56	2.195	1.067	305	749	1.279	5.651
077 Cinisello Balsamo	322	10.964	7.104	1.977	4.289	7.144	31.800
078 Cisliano	66	598	320	66	221	282	1.553
080 Cogliate	45	1.717	536	163	368	642	3.471
081 Cologno Monzese	130	7.376	4.328	1.628	3.211	5.073	21.746
082 Colturano	25	361	251	81	123	174	1.015
084 Concorezzo	73	2.928	1.175	286	795	1.199	6.456
085 Corbetta	123	2.570	1.121	351	739	1.241	6.145
086 Cormano	75	2.822	1.621	551	1.129	1.627	7.825
087 Cornaredo	99	3.667	2.002	559	1.360	1.801	9.488
088 Cornate d'Adda	61	2.263	648	163	397	608	4.140
092 Correzzana	15	372	156	43	123	138	847

Tavola 2.7 segue - Occupati per sezione di attività economica e comune

CODICI COMUNI	Attività economica						Totale
	Agricoltura	Industria	Commercio	Trasporti e comunicazioni	Credito e assicurazioni, servizi alle imprese, noleggio	Altre attività	
093 Corsico	146	4.615	3.310	856	2.231	3.139	14.297
096 Cuggiono	74	1.529	555	168	358	623	3.307
097 Cusago	42	450	339	69	287	291	1.478
098 Cusano Milanino	55	2.894	1.856	486	1.402	1.784	8.477
099 Dairago	29	1.104	350	75	162	373	2.093
100 Desio	137	6.466	2.921	638	1.864	3.306	15.332
101 Dresano	26	372	273	62	144	223	1.100
103 Gaggiano	100	1.491	779	169	543	648	3.730
105 Garbagnate Milanese	110	4.673	2.290	669	1.625	2.969	12.336
106 Gessate	38	1.067	398	102	459	485	2.549
107 Giussano	64	4.884	1.844	321	1.012	1.580	9.705
108 Gorgonzola	54	2.757	1.408	568	1.414	1.721	7.922
110 Grezzago	12	570	172	41	116	133	1.044
112 Gudo Visconti	20	228	160	34	82	98	622
113 Inveruno	71	1.724	591	156	372	688	3.602
114 Inzago	96	1.763	650	205	486	726	3.926
115 Lacchiarella	80	1.311	695	153	393	546	3.178
116 Lainate	76	5.126	2.168	529	1.357	1.836	11.092
117 Lazzate	28	1.761	439	96	281	436	3.041
118 Legnano	132	8.946	4.139	1.093	3.493	5.769	23.572
119 Lentate sul Seveso	110	3.390	1.111	201	630	1.011	6.453
120 Lesmo	39	1.252	585	118	476	509	2.979
121 Limbiate	193	6.065	2.525	653	1.201	2.980	13.617
122 Liscate	42	597	395	158	190	286	1.668
123 Lissone	88	6.816	3.198	541	1.865	2.798	15.306
125 Locate di Triulzi	81	1.381	732	294	530	685	3.703
129 Macherio	18	1.372	513	112	314	446	2.775
130 Magenta	156	4.103	1.733	394	1.214	2.161	9.761
131 Magnago	48	2.001	494	142	272	535	3.492
134 Marcallo con Casone	32	1.132	371	94	235	417	2.281
136 Masate	27	514	192	70	174	187	1.164
138 Meda	77	5.118	1.518	308	1.130	1.508	9.659
139 Mediglia	138	1.676	1.126	451	636	1.020	5.047
140 Melegnano	103	2.111	1.283	384	910	1.663	6.454
142 Melzo	80	3.117	1.511	577	1.034	1.598	7.917
144 Mesero	18	825	240	73	150	286	1.592
145 Mezzago	22	876	243	56	122	273	1.592
146 Milano	6.110	121.890	103.815	29.072	122.004	161.338	544.229
147 Misinto	31	1.021	347	67	184	299	1.949
149 Monza	344	17.344	9.740	2.309	9.321	13.365	52.423
150 Morimondo	84	219	110	13	38	101	565
151 Motta Visconti	60	1.160	524	128	329	515	2.716
152 Muggiò	114	4.022	2.028	404	1.193	1.823	9.584
154 Nerviano	76	3.509	1.336	279	772	1.344	7.316
155 Nosate	8	144	45	18	17	42	274
156 Nova Milanese	138	4.517	1.923	460	997	1.819	9.854
157 Novate Milanese	86	2.892	1.848	545	1.561	1.910	8.842
158 Noviglio	50	608	345	90	198	235	1.526
159 Opera	51	1.849	1.417	407	1.185	1.323	6.232
161 Ornago	24	841	289	61	150	292	1.657
164 Ossona	31	825	294	94	171	277	1.692
165 Ozzero	43	295	108	18	63	100	627
166 Paderno Dugnano	136	8.091	4.112	1.123	2.884	3.923	20.269
167 Pantigliate	36	877	541	247	275	432	2.408
168 Parabiago	106	4.833	1.977	417	1.294	2.048	10.675
169 Paullo	85	1.877	935	346	568	778	4.589
170 Pero	54	1.903	1.080	276	618	916	4.847
171 Peschiera Borromeo	93	2.711	2.162	1.079	1.980	1.888	9.913
172 Pessano con Bornago	65	1.776	764	185	502	741	4.033
173 Pieve Emanuele	128	2.124	1.651	819	859	2.487	8.068
175 Pioltello	109	5.211	2.942	1.512	1.843	2.875	14.492
176 Pogliano Milanese	19	1.674	667	166	425	619	3.570
177 Pozzo d'Adda	30	731	292	98	236	279	1.666
178 Pozzuolo Martesana	69	1.505	631	251	404	590	3.450
179 Pregnana Milanese	28	1.226	567	143	350	471	2.785
180 Renate	17	946	214	71	121	294	1.663
181 Rescaldina	49	2.924	1.098	188	648	991	5.898
182 Rho	232	8.349	4.257	1.258	3.130	4.877	22.103
183 Robecchetto con Induno	45	1.272	258	92	161	230	2.058

Tavola 2.7 segue - Occupati per sezione di attività economica e comune

CODICI COMUNI	Attività economica						Totale
	Agricoltura	Industria	Commercio	Trasporti e comunicazioni	Credito e assicurazioni, servizi alle imprese, noleggio	Altre attività	
184 Robecco sul Naviglio	79	1.495	521	100	294	480	2.969
185 Rodano	43	667	470	217	311	433	2.141
186 Roncello	11	620	197	39	86	127	1.080
187 Ronco Briantino	20	718	241	66	181	224	1.450
188 Rosate	61	943	438	92	279	405	2.218
189 Rozzano	179	5.260	3.759	1.248	2.305	3.385	16.136
191 San Colombano al Lambro	111	1.033	547	124	395	726	2.936
192 San Donato Milanese	122	4.702	2.483	865	2.921	3.565	14.658
194 San Giorgio su Legnano	22	1.248	487	105	295	489	2.646
195 San Giuliano Milanese	136	4.702	2.971	1.272	1.916	2.844	13.841
200 Santo Stefano Ticino	22	811	318	123	162	368	1.804
201 San Vittore Olona	26	1.398	602	135	413	634	3.208
202 San Zenone al Lambro	63	611	388	152	212	354	1.780
204 Sedriano	70	2.073	905	272	567	897	4.784
205 Segrate	150	4.187	3.190	1.257	3.169	3.710	15.663
206 Senago	87	3.639	1.697	456	910	1.733	8.522
208 Seregno	155	6.850	3.588	676	2.263	3.384	16.916
209 Sesto San Giovanni	413	10.533	7.236	2.044	5.808	8.349	34.383
210 Settala	94	1.202	546	251	269	455	2.817
211 Settimo Milanese	81	2.813	1.799	488	1.289	1.750	8.220
212 Seveso	50	3.810	1.605	339	989	1.446	8.239
213 Solaro	53	2.658	996	271	596	1.079	5.653
216 Sovico	42	1.619	533	86	301	523	3.104
217 Sulbiate	31	805	203	52	170	252	1.513
219 Trezzano Rosa	9	970	313	122	218	316	1.948
220 Trezzano sul Naviglio	71	2.893	2.208	557	1.355	1.584	8.668
221 Trezzo sull'Adda	71	2.417	901	235	543	864	5.031
222 Tribiano	36	436	203	114	171	208	1.168
223 Triuggio	44	1.917	557	86	399	525	3.528
224 Truccazzano	95	865	363	143	196	337	1.999
226 Turbigo	33	1.692	445	182	249	457	3.058
227 Usmate Velate	39	1.911	656	167	552	758	4.083
229 Vanzago	15	1.220	557	185	484	654	3.115
230 Vaprio d'Adda	34	1.392	499	151	325	526	2.927
231 Varedo	53	2.443	1.206	226	748	990	5.666
232 Vedano al Lambro	25	1.157	643	94	573	851	3.343
233 Veduggio con Colzano	16	1.196	277	57	115	320	1.981
234 Verano Brianza	35	2.036	671	159	468	677	4.046
235 Vermezzo	20	536	376	60	221	295	1.508
236 Vernate	39	465	215	52	124	185	1.080
237 Vignate	51	1.425	694	323	504	710	3.707
239 Villasanta	52	2.398	1.099	209	832	1.094	5.684
241 Vimercate	130	4.703	1.838	453	1.685	2.269	11.078
242 Vimodrone	47	1.830	1.310	552	904	1.575	6.218
243 Vittuone	25	1.541	586	216	413	591	3.372
244 Vizzolo Predabissi	27	632	373	123	282	478	1.915
246 Zelo Surrigone	22	220	124	23	53	102	544
247 Zibido San Giacomo	70	984	665	203	300	461	2.683
248 Villa Cortese	31	1.441	450	87	286	454	2.749
249 Vanzaghello	26	1.212	309	121	177	304	2.149
Totale	18.736	560.767	318.022	89.491	275.019	385.139	1.647.174

Tavola 2.8 - Famiglie per numero di componenti della famiglia e comune

CODICI COMUNI	Famiglie per numero di componenti								Totale	
	1 persona		2 persone	3 persone	4 persone	5 persone	6 o più persone		Famiglie	Compo- nenti
	Totale	Di cui non in coabi- tazione					Famiglie	Compo- nenti		
002 Abbiategrosso	2.782	2.753	3.390	2.718	1.834	377	72	450	11.173	27.387
003 Agrate Brianza	998	989	1.357	1.243	955	220	37	228	4.810	12.589
004 Aicurzio	190	185	210	203	129	40	7	42	779	1.977
005 Albairate	360	360	459	407	317	66	8	48	1.617	4.145
006 Albate	474	465	595	506	364	94	16	97	2.049	5.205
007 Arconate	411	361	577	541	422	92	17	103	2.060	5.439
008 Arcore	1.487	1.477	1.869	1.596	1.229	264	58	360	6.503	16.609
009 Arese	1.194	1.174	1.940	1.921	1.491	303	49	309	6.898	18.625
010 Arluno	961	952	1.137	949	719	133	22	142	3.921	9.765
011 Assago	551	543	783	710	666	85	16	100	2.811	7.436
012 Bareggio	1.306	1.279	1.751	1.645	1.176	211	42	257	6.131	15.759
013 Barlassina	505	490	657	586	446	91	15	93	2.300	5.909
014 Basiano	181	178	290	281	221	51	20	123	1.044	2.866
015 Basiglio	679	659	838	761	687	153	29	180	3.147	8.331
016 Bellinzago Lombardo	276	271	368	379	263	55	10	62	1.351	3.538
017 Bellusco	518	518	654	639	467	93	13	80	2.384	6.156
018 Bernareggio	750	742	920	854	596	113	29	182	3.262	8.283
019 Bernate Ticino	292	286	286	306	224	46	5	30	1.159	2.938
021 Besana in Brianza	1.158	1.156	1.554	1.303	1.012	269	60	373	5.356	13.941
022 Besate	204	204	198	168	108	31	6	36	715	1.727
023 Biassono	902	891	1.206	1.166	853	141	25	155	4.293	11.084
024 Binasco	708	699	859	726	451	80	15	91	2.839	6.899
026 Boffalora sopra Ticino	358	358	464	426	306	77	14	91	1.645	4.264
027 Bollate	4.074	3.980	5.505	4.585	3.535	584	130	830	18.413	46.729
030 Bovisio-Masciago	1.108	1.094	1.463	1.374	1.000	200	33	208	5.178	13.364
032 Bresso	2.717	2.714	3.642	2.732	1.724	336	45	286	11.196	27.059
033 Brioso	411	392	579	491	464	120	18	115	2.083	5.613
034 Brugherio	2.534	2.497	3.481	3.115	2.393	480	94	589	12.097	31.402
035 Bubbiano	87	87	179	144	101	22	2	12	535	1.403
036 Buccinasco	1.521	1.509	2.469	2.595	2.143	328	62	391	9.118	24.847
037 Burago di Molgora	307	303	422	424	334	64	10	62	1.561	4.141
038 Buscate	406	391	468	431	310	59	9	56	1.683	4.226
039 Busnago	358	358	478	463	359	64	17	106	1.739	4.565
040 Bussero	597	590	905	921	643	113	28	183	3.207	8.490
041 Busto Garolfo	941	932	1.308	1.285	933	206	42	264	4.715	12.438
042 Calvignasco	63	63	97	107	97	9	3	18	376	1.029
044 Cambiago	413	410	534	500	371	62	12	74	1.892	4.849
045 Camparada	121	115	176	177	102	40	7	43	623	1.655
046 Canegrate	870	854	1.374	1.149	856	203	47	303	4.499	11.807
047 Caponago	366	364	542	446	338	57	15	97	1.764	4.522
048 Carate Brianza	1.354	1.284	1.726	1.521	1.207	288	61	377	6.157	16.014
049 Carnate	652	646	788	712	546	126	26	157	2.850	7.335
050 Carpiano	147	147	212	211	222	51	10	62	853	2.409
051 Carugate	947	933	1.272	1.274	1.031	200	22	134	4.746	12.571
055 Casarile	263	261	380	359	279	58	11	66	1.350	3.572
058 Casorezzo	322	314	445	479	389	63	18	113	1.716	4.633
059 Cassano d'Adda	1.581	1.573	1.862	1.599	1.229	244	58	363	6.573	16.601
060 Cassina de' Pecchi	871	847	1.368	1.288	950	157	39	248	4.673	12.304
061 Cassinetta di Lugagnano	169	167	184	153	99	31	5	30	641	1.577
062 Castano Primo	938	914	1.073	1.024	702	145	30	197	3.912	9.886
068 Cavenago di Brianza	506	505	592	604	487	107	21	131	2.317	6.116
069 Ceriano Laghetto	425	423	569	571	434	69	13	83	2.081	5.440
070 Cernusco sul Naviglio	2.320	2.289	3.186	2.664	1.960	316	64	404	10.510	26.508
071 Cerro al Lambro	184	174	395	418	371	87	32	201	1.487	4.348
072 Cerro Maggiore	1.145	1.125	1.519	1.318	1.065	220	46	286	5.313	13.783
074 Cesano Boscone	1.716	1.692	2.706	2.385	1.766	306	46	299	8.925	23.176
075 Cesano Maderno	2.692	2.626	3.587	3.214	2.483	567	123	773	12.666	33.048
076 Cesate	924	908	1.282	1.177	1.013	201	34	212	4.631	12.288
077 Cinisello Balsamo	6.611	6.552	8.989	7.062	5.028	943	164	1.046	28.797	71.648
078 Cisliano	252	249	315	356	256	50	13	79	1.242	3.303
080 Cogliate	572	572	784	797	580	125	29	180	2.887	7.656
081 Cologno Monzese	4.081	3.988	5.526	4.545	3.689	743	159	996	18.743	48.235
082 Colturano	160	158	216	216	131	27	5	35	755	1.934
084 Concorezzo	1.248	1.246	1.586	1.371	1.062	237	30	189	5.534	14.155
085 Corbetta	1.184	1.155	1.502	1.296	1.019	242	48	307	5.291	13.669
086 Cormano	1.782	1.780	2.372	1.730	1.218	243	30	190	7.375	17.993
087 Cornaredo	1.722	1.721	2.158	2.090	1.525	238	51	326	7.784	19.924
088 Cornate d'Adda	760	760	1.014	883	687	166	35	215	3.545	9.230
092 Correzzana	113	111	192	163	147	41	11	68	667	1.847

Tavola 2.8 segue - Famiglie per numero di componenti della famiglia e comune

CODICI COMUNI	Famiglie per numero di componenti								Totale	
	1 persona		2 persone	3 persone	4 persone	5 persone	6 o più persone		Famiglie	Compo- nenti
	Totale	Di cui non in coabi- tazione					Famiglie	Compo- nenti		
093 Corsico	3.636	3.616	4.543	3.338	2.035	381	74	458	14.007	33.239
096 Cuggiono	748	718	877	749	485	117	30	191	3.006	7.465
097 Cusago	268	265	342	268	249	50	7	44	1.184	3.046
098 Cusano Milanino	2.058	2.048	2.519	1.960	1.325	241	54	338	8.157	19.819
099 Dairago	317	316	455	456	402	56	16	97	1.702	4.580
100 Desio	2.983	2.972	3.838	3.255	2.672	589	132	826	13.469	34.883
101 Dresano	137	137	258	237	174	44	9	59	859	2.339
103 Gaggiano	732	728	887	820	632	98	20	123	3.189	8.107
105 Garbagnate Milanese	1.734	1.717	2.767	2.610	2.263	440	76	497	9.890	26.847
106 Gessate	523	517	666	534	389	79	15	97	2.206	5.505
107 Giussano	1.759	1.732	2.222	1.963	1.704	432	98	630	8.178	21.698
108 Gorgonzola	1.676	1.629	2.075	1.756	1.251	230	50	313	7.038	17.561
110 Grezzago	165	165	210	218	153	32	12	79	790	2.090
112 Gudo Visconti	62	62	139	105	102	32	13	86	453	1.309
113 Inveruno	694	693	888	867	591	120	26	174	3.186	8.209
114 Inzago	856	839	1.035	845	655	127	28	176	3.546	8.892
115 Lacchiarella	672	672	862	751	497	92	21	132	2.895	7.229
116 Lainate	1.722	1.712	2.575	2.303	1.925	370	52	326	8.947	23.657
117 Lazzate	493	489	672	606	510	117	23	140	2.421	6.420
118 Legnano	5.422	5.396	6.509	5.125	3.653	790	148	931	21.647	53.308
119 Lentate sul Seveso	1.145	1.137	1.503	1.375	1.098	266	48	307	5.435	14.305
120 Lesmo	518	518	723	587	511	117	19	115	2.475	6.469
121 Limbiate	2.230	2.138	3.291	3.051	2.484	513	125	788	11.694	31.254
122 Liscate	270	256	342	341	256	71	8	52	1.288	3.408
123 Lissone	3.225	3.100	3.820	3.202	2.636	522	109	679	13.514	34.304
125 Locate di Triulzi	758	754	1.044	866	556	94	13	80	3.331	8.218
129 Macherio	540	517	678	647	501	96	22	138	2.484	6.459
130 Magenta	2.365	2.294	2.605	2.214	1.592	327	77	492	9.180	22.712
131 Magnago	728	715	834	801	579	104	28	174	3.074	7.809
134 Marcallo con Casone	438	429	540	494	412	82	21	131	1.987	5.189
136 Masate	209	209	286	229	183	41	9	54	957	2.459
138 Meda	1.630	1.621	2.199	1.993	1.684	403	69	434	7.978	21.192
139 Mediglia	725	707	1.134	998	763	191	45	290	3.856	10.284
140 Melegnano	1.907	1.866	2.140	1.487	943	167	21	129	6.665	15.384
142 Melzo	2.013	1.965	2.295	1.898	1.219	221	31	192	7.677	18.470
144 Mesero	277	271	412	339	236	60	12	75	1.336	3.437
145 Mezzago	307	307	421	363	242	38	18	110	1.389	3.506
146 Milano	219.205	214.397	183.328	104.940	64.024	14.090	2.610	16.518	588.197	1.243.745
147 Misinto	312	312	419	432	320	66	8	49	1.557	4.105
149 Monza	13.060	12.785	15.325	11.121	7.966	1.601	298	1.873	49.371	118.815
150 Morimondo	86	86	119	116	78	20	7	45	426	1.129
151 Motta Visconti	652	641	682	642	436	92	15	94	2.519	6.240
152 Muggiò	1.498	1.487	2.396	2.113	1.656	302	65	409	8.030	21.172
154 Nerviano	1.380	1.371	1.808	1.714	1.241	256	56	351	6.455	16.733
155 Nosate	87	72	73	71	44	2	1	6	278	638
156 Nova Milanese	1.566	1.558	2.354	2.110	1.776	391	52	321	8.249	21.984
157 Novate Milanese	2.045	2.035	2.436	1.953	1.383	242	46	300	8.105	19.818
158 Noviglio	134	134	280	303	257	53	19	118	1.046	3.014
159 Opera	1.071	1.066	1.540	1.407	951	192	25	156	5.186	13.292
161 Ornago	308	307	382	324	281	38	11	71	1.344	3.429
164 Ossona	327	325	400	388	263	66	13	84	1.457	3.757
165 Ozzero	114	114	140	124	114	21	3	20	516	1.347
166 Paderno Dugnano	3.515	3.483	5.080	4.561	3.493	635	111	699	17.395	45.204
167 Pantigliate	377	377	601	556	369	66	16	98	1.985	5.151
168 Parabiago	2.082	2.013	2.660	2.394	1.783	326	77	478	9.322	23.824
169 Paullo	787	776	1.135	1.054	738	143	34	214	3.891	10.100
170 Pero	940	892	1.206	1.034	755	147	25	155	4.107	10.364
171 Peschiera Borromeo	1.678	1.650	2.308	2.016	1.516	308	50	310	7.876	20.256
172 Pessano con Bornago	628	628	915	845	644	116	17	105	3.165	8.254
173 Pieve Emanuele	1.169	1.122	1.349	1.469	1.387	303	67	417	5.744	15.754
175 Pioltello	2.508	2.440	3.522	3.065	2.501	503	101	651	12.200	31.917
176 Pogliano Milanese	542	542	763	768	659	137	22	135	2.891	7.828
177 Pozzo d'Adda	284	284	380	347	248	73	12	73	1.344	3.515
178 Pozzuolo Martesana	664	658	848	733	536	81	19	120	2.881	7.228
179 Pregnana Milanese	423	420	607	635	451	98	23	149	2.237	5.985
180 Renate	310	308	369	346	292	77	14	89	1.408	3.728
181 Rescaldina	1.086	1.051	1.507	1.341	947	175	33	203	5.089	12.989
182 Rho	5.024	4.896	6.012	4.700	3.569	728	129	828	20.162	49.892
183 Robecchetto con Induno	323	323	439	461	327	67	14	89	1.631	4.316

Tavola 2.8 segue - Famiglie per numero di componenti della famiglia e comune

CODICI COMUNI	Famiglie per numero di componenti								Totale	
	1 persona		2 persone	3 persone	4 persone	5 persone	6 o più persone		Famiglie	Compo- nenti
	Totale	Di cui non in coabi- tazione					Famiglie	Compo- nenti		
184 Robecco sul Naviglio	471	465	607	605	503	97	28	173	2.311	6.170
185 Rodano	288	284	424	409	356	81	21	133	1.579	4.325
186 Roncello	190	167	233	232	202	32	5	32	894	2.352
187 Ronco Briantino	264	251	340	307	225	53	8	48	1.197	3.078
188 Rosate	373	373	539	465	362	71	10	63	1.820	4.712
189 Rozzano	2.911	2.906	4.903	3.642	2.448	582	133	834	14.619	37.179
191 San Colombano al Lambro	735	733	933	689	450	92	16	105	2.915	7.033
192 San Donato Milanese	3.247	3.111	3.953	3.046	2.203	468	137	863	13.054	32.306
194 San Giorgio su Legnano	597	580	724	581	452	95	16	99	2.465	6.170
195 San Giuliano Milanese	2.913	2.831	3.756	3.133	2.203	420	78	495	12.503	31.231
200 Santo Stefano Ticino	295	290	354	378	334	63	13	78	1.437	3.866
201 San Vittore Olona	623	614	866	733	531	122	20	128	2.895	7.416
202 San Zenone al Lambro	202	201	389	348	264	53	16	97	1.272	3.442
204 Sedriano	839	839	1.133	1.002	764	163	35	215	3.936	10.197
205 Segrate	2.806	2.740	3.947	3.393	2.366	445	82	514	13.039	33.082
206 Senago	1.397	1.396	2.102	2.006	1.446	253	34	210	7.238	18.878
208 Seregno	3.423	3.366	4.095	3.719	3.012	632	141	887	15.022	38.865
209 Sesto San Giovanni	9.631	9.588	10.894	7.625	4.731	893	143	922	33.917	78.605
210 Settala	371	367	606	568	469	92	26	162	2.132	5.785
211 Settimo Milanese	1.234	1.223	1.914	1.848	1.328	214	22	141	6.560	17.129
212 Seveso	1.406	1.380	1.875	1.840	1.438	327	91	574	6.977	18.637
213 Solaro	867	822	1.294	1.225	956	176	29	191	4.547	12.025
216 Sovico	631	625	740	675	534	123	25	153	2.728	7.040
217 Sulbiate	298	298	350	288	258	51	17	104	1.262	3.253
219 Trezzano Rosa	283	283	413	372	297	48	16	104	1.429	3.757
220 Trezzano sul Naviglio	1.196	1.188	2.087	1.825	1.431	250	46	282	6.835	18.101
221 Trezzo sull'Adda	1.202	1.197	1.391	1.198	784	129	34	215	4.738	11.574
222 Tribiano	134	129	214	237	187	34	7	43	813	2.234
223 Triuggio	592	585	773	775	598	126	23	143	2.887	7.628
224 Truccazzano	384	375	486	434	323	62	15	93	1.704	4.353
226 Turbigo	675	654	886	742	463	111	18	111	2.895	7.191
227 Usmate Velate	763	760	966	843	645	137	27	166	3.381	8.655
229 Vanzago	579	571	828	670	469	81	20	122	2.647	6.648
230 Vaprio d'Adda	723	723	769	642	438	104	27	168	2.703	6.627
231 Varedo	914	907	1.276	1.337	1.004	178	41	254	4.750	12.637
232 Vedano al Lambro	717	710	901	766	559	106	8	49	3.057	7.632
233 Veduggio con Colzano	312	309	426	445	319	77	14	86	1.593	4.246
234 Verano Brianza	623	597	841	841	758	154	37	229	3.254	8.859
235 Vermezzo	209	207	340	281	249	57	12	78	1.148	3.091
236 Vernate	201	199	247	251	155	45	7	45	906	2.338
237 Vignate	596	588	803	801	612	129	23	151	2.964	7.849
239 Villasanta	1.139	1.125	1.434	1.243	1.000	199	35	214	5.050	12.945
241 Vimercate	2.433	2.389	2.838	2.352	1.924	379	95	594	10.021	25.350
242 Vimodrone	1.373	1.334	1.685	1.310	952	170	29	184	5.519	13.515
243 Vittuone	601	599	823	760	565	113	28	173	2.890	7.525
244 Vizzolo Predabissi	198	196	404	428	318	71	17	105	1.436	4.022
246 Zelo Surrigone	67	67	109	111	87	18	8	54	400	1.110
247 Zibido San Giacomo	377	372	515	565	425	91	22	146	1.995	5.403
248 Villa Cortese	403	395	596	600	487	108	26	163	2.220	6.046
249 Vanzaghello	391	391	486	505	370	69	27	177	1.848	4.880
Totale	433.004	424.843	463.281	345.278	244.035	50.132	9.773	61.591	1.545.503	3.683.791

Tavola 2.9 - Nuclei familiari per tipo di nucleo e comune

CODICI COMUNI	Tipi di nucleo				Totale
	Coppie senza figli	Coppie con figli	Madre con figli	Padre con figli	
002 Abbiategrasso	2.757	4.492	823	152	8.224
003 Agrate Brianza	1.084	2.241	352	67	3.744
004 Aicurzio	173	350	42	8	573
005 Albairate	371	740	94	22	1.227
006 Albiate	472	899	154	20	1.545
007 Arconate	461	970	162	38	1.631
008 Arcore	1.531	2.852	456	83	4.922
009 Arese	1.619	3.421	501	102	5.643
010 Arluno	890	1.652	297	58	2.897
011 Assago	653	1.342	205	42	2.242
012 Bareggio	1.443	2.819	419	98	4.779
013 Barlassina	500	1.034	191	32	1.757
014 Basiano	251	533	54	12	850
015 Basiglio	585	1.449	298	63	2.395
016 Bellinzago Lombardo	291	649	88	23	1.051
017 Bellusco	544	1.103	155	31	1.833
018 Bernareggio	721	1.481	195	49	2.446
019 Bernate Ticino	209	533	87	22	851
021 Besana in Brianza	1.275	2.394	342	78	4.089
022 Besate	146	291	47	12	496
023 Biassono	956	2.014	286	61	3.317
024 Binasco	664	1.144	219	39	2.066
026 Boffalora sopra Ticino	365	759	113	31	1.268
027 Bollate	4.556	8.078	1.229	235	14.098
030 Bovisio-Masciago	1.188	2.376	381	70	4.015
032 Bresso	2.891	4.368	839	159	8.257
033 Brioso	464	1.006	149	27	1.646
034 Brugherio	2.834	5.534	852	169	9.389
035 Bubbiano	151	247	34	5	437
036 Buccinasco	2.067	4.745	577	129	7.518
037 Burago di Molgora	350	763	105	22	1.240
038 Buscate	352	739	131	29	1.251
039 Busnago	402	830	117	24	1.373
040 Bussero	733	1.560	227	52	2.572
041 Busto Garolfo	1.066	2.258	339	75	3.738
042 Calvignasco	77	198	32	6	313
044 Cambiagio	459	856	110	26	1.451
045 Camparada	148	296	53	4	501
046 Canegrate	1.152	2.047	339	67	3.605
047 Caponago	464	784	100	14	1.362
048 Carate Brianza	1.354	2.780	480	97	4.711
049 Carnate	660	1.304	158	44	2.166
050 Carpiano	190	447	53	13	703
051 Carugate	1.052	2.327	280	65	3.724
055 Casarile	335	646	84	16	1.081
058 Casorezzo	373	876	116	25	1.390
059 Cassano d'Adda	1.475	2.814	482	117	4.888
060 Cassina de' Pecchi	1.124	2.215	330	72	3.741
061 Cassinetta di Lugagnano	155	259	51	3	468
062 Castano Primo	844	1.723	302	56	2.925
068 Cavenago di Brianza	502	1.125	128	36	1.791
069 Ceriano Laghetto	484	984	145	33	1.646
070 Cernusco sul Naviglio	2.573	4.557	738	177	8.045
071 Cerro al Lambro	379	818	98	16	1.311
072 Cerro Maggiore	1.227	2.422	373	78	4.100
074 Cesano Boscone	2.167	4.070	668	132	7.037
075 Cesano Maderno	2.947	5.802	887	188	9.824
076 Cesate	1.042	2.211	328	58	3.639
077 Cinisello Balsamo	7.175	11.912	2.056	446	21.589
078 Cislino	246	606	86	26	964
080 Cogliate	658	1.402	189	40	2.289
081 Cologno Monzese	4.419	8.212	1.403	283	14.317
082 Colturano	190	334	43	17	584
084 Concorezzo	1.272	2.432	363	100	4.167
085 Corbetta	1.183	2.387	404	79	4.053
086 Cormano	1.910	2.928	503	117	5.458
087 Cornaredo	1.786	3.567	501	108	5.962
088 Cornate d'Adda	834	1.606	230	61	2.731
092 Correzzana	158	321	49	16	544
093 Corsico	3.651	5.166	1.042	242	10.101

Tavola 2.9 segue - Nuclei familiari per tipo di nucleo e comune

CODICI COMUNI	Tipi di nucleo				Totale
	Coppie senza figli	Coppie con figli	Madre con figli	Padre con figli	
096 Cuggiono	678	1.235	246	51	2.210
097 Cusago	275	521	89	20	905
098 Cusano Milanino	2.027	3.234	570	102	5.933
099 Dairago	362	864	119	27	1.372
100 Desio	3.080	6.022	962	204	10.268
101 Dresano	226	415	67	10	718
103 Gaggiano	703	1.426	228	59	2.416
105 Garbagnate Milanese	2.268	4.931	727	142	8.068
106 Gessate	539	926	128	35	1.628
107 Giussano	1.736	3.838	609	121	6.304
108 Gorgonzola	1.706	2.974	483	95	5.258
110 Grezzago	168	384	49	15	616
112 Gudo Visconti	131	230	33	7	401
113 Inveruno	674	1.467	246	48	2.435
114 Inzago	789	1.493	275	67	2.624
115 Lacchiarella	709	1.239	190	34	2.172
116 Lainate	2.181	4.294	552	114	7.141
117 Lazzate	535	1.160	169	36	1.900
118 Legnano	5.150	8.869	1.551	284	15.854
119 Lentate sul Seveso	1.240	2.539	388	74	4.241
120 Lesmo	571	1.135	166	40	1.912
121 Limbiate	2.744	5.602	821	190	9.357
122 Liscate	289	608	95	9	1.001
123 Lissone	3.004	5.894	1.000	193	10.091
125 Locate di Triulzi	874	1.390	201	51	2.516
129 Macherio	578	1.150	163	25	1.916
130 Magenta	2.009	3.777	736	141	6.663
131 Magnago	663	1.408	199	35	2.305
134 Marcallo con Casone	427	933	155	25	1.540
136 Masate	241	432	57	10	740
138 Meda	1.718	3.798	583	129	6.228
139 Mediglia	983	1.806	255	61	3.105
140 Melegnano	1.655	2.340	509	97	4.601
142 Melzo	1.845	3.028	562	102	5.537
144 Mesero	318	607	99	21	1.045
145 Mezzago	355	594	111	12	1.072
146 Milano	135.826	160.262	45.881	8.770	350.739
147 Misinto	351	764	106	17	1.238
149 Monza	12.053	18.927	3.676	689	35.345
150 Morimondo	86	192	48	13	339
151 Motta Visconti	537	1.086	171	44	1.838
152 Muggiò	2.003	3.756	590	104	6.453
154 Nerviano	1.490	2.969	455	98	5.012
155 Nosate	60	111	15	2	188
156 Nova Milanese	1.909	4.004	552	115	6.580
157 Novate Milanese	1.985	3.334	521	114	5.954
158 Noviglio	252	559	79	19	909
159 Opera	1.227	2.300	425	90	4.042
161 Ornago	324	576	106	24	1.030
164 Ossonata	316	672	102	23	1.113
165 Ozzero	115	241	28	9	393
166 Paderno Dugnano	4.142	8.088	1.170	239	13.639
167 Pantigliate	505	928	124	33	1.590
168 Parabiago	2.108	4.217	663	137	7.125
169 Paullo	928	1.779	303	54	3.064
170 Pero	952	1.770	284	77	3.083
171 Peschiera Borromeo	1.894	3.586	489	121	6.090
172 Pessano con Bornago	762	1.503	181	37	2.483
173 Pieve Emanuele	1.055	2.912	426	102	4.495
175 Pioltello	2.819	5.566	897	194	9.476
176 Pogliano Milanese	627	1.479	177	38	2.321
177 Pozzo d'Adda	321	620	80	18	1.039
178 Pozzuolo Martesana	704	1.248	175	36	2.163
179 Pregnana Milanese	489	1.090	172	39	1.790
180 Renate	291	670	99	19	1.079
181 Rescaldina	1.245	2.289	347	76	3.957
182 Rho	4.717	8.248	1.547	289	14.801
183 Robecchetto con Induno	350	791	121	27	1.289
184 Robecco sul Naviglio	510	1.133	132	37	1.812
185 Rodano	353	787	112	29	1.281

Tavola 2.9 segue - Nuclei familiari per tipo di nucleo e comune

CODICI COMUNI	Tipi di nucleo				Totale
	Coppie senza figli	Coppie con figli	Madre con figli	Padre con figli	
186 Roncello	170	441	70	17	698
187 Ronco Briantino	288	544	69	18	919
188 Rosate	425	812	155	33	1.425
189 Rozzano	3.958	6.005	1.213	290	11.466
191 San Colombano al Lambro	729	1.130	218	39	2.116
192 San Donato Milanese	3.175	5.248	967	231	9.621
194 San Giorgio su Legnano	585	1.032	175	40	1.832
195 San Giuliano Milanese	3.104	5.233	872	175	9.384
200 Santo Stefano Ticino	293	725	92	19	1.129
201 San Vittore Olona	693	1.270	224	45	2.232
202 San Zenone al Lambro	329	627	83	18	1.057
204 Sedriano	926	1.780	282	67	3.055
205 Segrate	3.164	5.631	1.059	188	10.042
206 Senago	1.782	3.435	456	87	5.760
208 Seregno	3.120	6.793	1.181	239	11.333
209 Sesto San Giovanni	8.499	11.926	2.581	502	23.508
210 Settala	526	1.041	149	33	1.749
211 Settimo Milanese	1.595	3.194	393	88	5.270
212 Seveso	1.498	3.368	517	106	5.489
213 Solaro	1.054	2.198	315	51	3.618
216 Sovico	571	1.229	219	36	2.055
217 Sulbiate	281	559	83	26	949
219 Trezzano Rosa	342	688	91	17	1.138
220 Trezzano sul Naviglio	1.687	3.190	534	130	5.541
221 Trezzo sull'Adda	1.110	1.921	366	68	3.465
222 Tribiano	195	420	47	11	673
223 Triuggio	617	1.355	209	44	2.225
224 Truccazzano	386	748	120	28	1.282
226 Turbigo	718	1.200	234	33	2.185
227 Usmate Velate	786	1.515	220	42	2.563
229 Vanzago	678	1.137	179	41	2.035
230 Vaprio d'Adda	610	1.084	191	44	1.929
231 Varedo	1.012	2.342	341	80	3.775
232 Vedano al Lambro	707	1.278	227	52	2.264
233 Veduggio con Colzano	348	783	88	30	1.249
234 Verano Brianza	646	1.635	254	52	2.587
235 Vermezzo	288	549	82	17	936
236 Vernate	204	411	65	12	692
237 Vignate	666	1.450	200	30	2.346
239 Villasanta	1.125	2.266	361	71	3.823
241 Vimercate	2.217	4.333	693	159	7.402
242 Vimodrone	1.340	2.251	395	80	4.066
243 Vittuone	659	1.346	193	51	2.249
244 Vizzolo Predabissi	339	752	110	33	1.234
246 Zelo Surrigone	89	202	32	9	332
247 Zibido San Giacomo	444	1.010	126	27	1.607
248 Villa Cortese	490	1.140	147	33	1.810
249 Vanzaghello	398	897	126	22	1.443
Totale	361.303	581.244	114.415	23.000	1.079.962

Tavola 2.10 - Popolazione straniera residente per area geografica di cittadinanza e comune

CODICI COMUNI	Aree geografiche di cittadinanza				
	Totale	Di cui			
		Europa	Africa	Asia	America
002 Abbiategrosso	696	269	235	96	94
003 Agrate Brianza	335	166	105	16	46
004 Aicurzio	70	15	35	19	1
005 Albairate	98	45	34	9	10
006 Albate	120	38	43	17	21
007 Arconate	92	41	36	13	2
008 Arcore	456	180	182	26	66
009 Arese	768	589	43	51	77
010 Arluno	208	127	48	6	27
011 Assago	168	75	34	31	28
012 Bareggio	231	106	52	29	44
013 Barlassina	101	39	23	30	9
014 Basiano	61	24	20	3	14
015 Basiglio	847	263	22	356	202
016 Bellinzago Lombardo	64	37	14	7	6
017 Bellusco	169	45	92	6	26
018 Bernareggio	193	57	108	18	10
019 Bernate Ticino	54	29	22	2	1
021 Besana in Brianza	336	135	137	40	24
022 Besate	25	17	4	-	3
023 Biassono	169	65	72	10	22
024 Binasco	144	55	34	25	30
026 Boffalora sopra Ticino	85	59	18	-	8
027 Bollate	1.452	549	431	241	229
030 Bovisio-Masciago	199	83	44	48	24
032 Bresso	670	264	186	104	116
033 Brioso	94	20	62	5	6
034 Brugherio	640	261	167	98	114
035 Bubbiano	26	15	6	-	5
036 Buccinasco	326	173	46	43	64
037 Burago di Molgora	121	51	49	9	12
038 Buscate	109	45	4	49	11
039 Busnago	61	22	25	-	14
040 Bussero	120	75	14	15	16
041 Busto Garolfo	225	98	85	19	23
042 Calvignasco	9	6	1	2	-
044 Cambiagio	109	46	35	2	26
045 Camparada	25	16	7	-	2
046 Canegrate	160	80	44	18	18
047 Caponago	110	30	36	34	10
048 Carate Brianza	249	88	106	42	12
049 Carnate	232	107	72	21	32
050 Carpiano	47	11	10	20	6
051 Carugate	185	90	61	11	21
055 Casarile	50	24	16	4	6
058 Casorezzo	79	48	11	15	5
059 Cassano d'Adda	538	334	145	16	43
060 Cassina de' Pecchi	294	108	47	96	42
061 Cassinetta di Lugagnano	14	5	4	4	1
062 Castano Primo	180	57	49	61	13
068 Cavenago di Brianza	143	47	67	11	18
069 Ceriano Laghetto	96	49	25	17	5
070 Cernusco sul Naviglio	497	212	104	76	102
071 Cerro al Lambro	74	38	13	18	4
072 Cerro Maggiore	272	91	118	40	23
074 Cesano Boscone	461	171	103	76	110
075 Cesano Maderno	563	195	127	181	58
076 Cesate	210	58	44	70	38
077 Cinisello Balsamo	2.246	686	692	333	531
078 Cisliano	58	19	22	10	7
080 Cogliate	125	33	79	7	6
081 Cologno Monzese	2.204	596	631	363	614
082 Colturano	33	10	15	1	7
084 Concorezzo	318	80	169	26	43
085 Corbetta	277	151	36	54	31
086 Cormano	424	136	126	80	82
087 Cornaredo	408	234	94	43	33
088 Cornate d'Adda	255	45	181	14	15
092 Correzzana	37	15	13	-	7
093 Corsico	924	257	302	198	167

Tavola 2.10 segue - Popolazione straniera residente per area geografica di cittadinanza e comune

CODICI COMUNI	Aree geografiche di cittadinanza				
	Totale	Di cui			
		Europa	Africa	Asia	America
096 Cuggiono	172	73	41	32	26
097 Cusago	106	53	15	28	10
098 Cusano Milanino	405	115	130	99	60
099 Dairago	57	21	26	6	4
100 Desio	807	217	207	319	61
101 Dresano	47	37	7	-	2
103 Gaggiano	168	72	42	24	28
105 Garbagnate Milanese	503	240	124	42	96
106 Gessate	141	57	46	6	32
107 Giussano	353	114	142	63	30
108 Gorgonzola	454	205	131	55	60
110 Grezzago	67	25	32	-	10
112 Gudo Visconti	10	6	1	-	3
113 Inveruno	140	34	43	36	26
114 Inzago	186	65	64	33	24
115 Lacchiarella	102	53	34	8	6
116 Lainate	397	178	103	53	62
117 Lazzate	55	17	31	1	6
118 Legnano	1.418	593	404	204	214
119 Lentate sul Seveso	286	87	125	53	21
120 Lesmo	148	77	31	10	26
121 Limbiate	611	239	143	156	70
122 Liscate	115	59	42	3	11
123 Lissone	576	200	233	76	66
125 Locate di Triulzi	155	67	45	14	28
129 Macherio	98	36	40	7	15
130 Magenta	477	228	86	105	58
131 Magnago	163	30	75	24	34
134 Marcallo con Casone	83	39	26	9	9
136 Masate	63	24	14	14	11
138 Meda	432	135	137	119	41
139 Mediglia	280	109	78	67	26
140 Melegnano	361	164	159	17	21
142 Melzo	373	176	136	20	41
144 Mesero	55	24	10	10	11
145 Mezzago	96	35	53	4	4
146 Milano	87.590	19.950	19.475	30.122	17.873
147 Misinto	52	20	13	7	12
149 Monza	3.892	1.604	886	661	732
150 Morimondo	39	12	22	3	2
151 Motta Visconti	78	30	34	4	10
152 Muggiò	396	176	106	60	54
154 Nerviano	238	86	77	34	40
155 Nosate	15	1	6	8	-
156 Nova Milanese	325	110	125	22	68
157 Novate Milanese	444	265	62	38	78
158 Noviglio	65	29	19	5	12
159 Opera	474	96	97	160	119
161 Ornago	68	24	39	2	3
164 Ossona	88	55	21	10	2
165 Ozzero	20	10	8	1	1
166 Paderno Dugnano	782	229	271	155	127
167 Pantigliate	88	38	20	6	23
168 Parabiago	387	136	158	44	48
169 Paullo	164	78	42	24	19
170 Pero	258	84	76	27	70
171 Peschiera Borromeo	525	177	124	153	71
172 Pessano con Bornago	179	86	67	13	13
173 Pieve Emanuele	383	160	106	54	63
175 Pioltello	1.624	469	476	298	379
176 Pogliano Milanese	84	34	19	8	23
177 Pozzo d'Adda	109	49	43	5	11
178 Pozzuolo Martesana	187	68	102	9	8
179 Pregnana Milanese	93	50	26	2	11
180 Renate	129	26	80	8	15
181 Rescaldina	316	141	110	25	40
182 Rho	1.022	393	255	159	214
183 Robecchetto con Induno	76	34	17	24	1
184 Robecco sul Naviglio	120	49	34	11	25
185 Rodano	126	62	22	20	21

Tavola 2.10 segue - Popolazione straniera residente per area geografica di cittadinanza e comune

CODICI COMUNI	Aree geografiche di cittadinanza				
	Totale	Di cui			
		Europa	Africa	Asia	America
186 Roncello	58	17	33	3	5
187 Ronco Briantino	80	41	30	-	9
188 Rosate	56	26	9	14	7
189 Rozzano	897	329	330	105	131
191 San Colombano al Lambro	208	111	71	14	12
192 San Donato Milanese	1.497	485	294	442	274
194 San Giorgio su Legnano	96	46	19	14	17
195 San Giuliano Milanese	852	241	338	147	124
200 Santo Stefano Ticino	64	32	22	6	3
201 San Vittore Olona	89	32	29	12	16
202 San Zenone al Lambro	26	14	4	3	5
204 Sedriano	151	66	37	14	34
205 Segrate	1.439	539	174	512	210
206 Senago	273	142	45	49	37
208 Seregno	647	207	178	155	105
209 Sesto San Giovanni	3.166	799	1.053	670	642
210 Settala	148	63	52	22	11
211 Settimo Milanese	240	92	69	33	46
212 Seveso	338	129	91	70	48
213 Solaro	281	77	123	58	23
216 Sovico	112	38	45	18	11
217 Sulbiate	83	33	41	1	8
219 Trezzano Rosa	115	50	50	5	10
220 Trezzano sul Naviglio	314	127	80	69	36
221 Trezzo sull'Adda	382	130	208	22	21
222 Tribiano	69	22	35	9	3
223 Triuggio	148	64	49	18	17
224 Truccazzano	243	104	113	16	10
226 Turbigo	235	100	73	53	9
227 Usmate Velate	228	106	90	21	11
229 Vanzago	76	28	26	4	18
230 Vaprio d'Adda	266	79	133	37	17
231 Varedo	199	75	60	42	21
232 Vedano al Lambro	195	96	36	5	58
233 Veduggio con Colzano	110	33	63	5	9
234 Verano Brianza	87	48	26	7	6
235 Vermezzo	65	39	16	1	9
236 Vernate	49	25	14	6	2
237 Vignate	136	53	34	20	28
239 Villasanta	326	114	99	15	98
241 Vimercate	729	382	187	41	114
242 Vimodrone	375	116	101	73	85
243 Vittuone	211	138	32	19	22
244 Vizzolo Predabissi	75	40	14	10	7
246 Zelo Surrigone	18	7	6	-	5
247 Zibido San Giacomo	144	62	42	32	7
248 Villa Cortese	63	36	10	5	11
249 Vanzaghella	76	20	41	6	9
Totale	147.570	42.693	36.956	40.207	27.405

Tavola 2.11 - Edifici ad uso abitativo per epoca di costruzione e comune

CODICI COMUNI	Epoca di costruzione							Totale
	Prima del 1919	1919-1945	1946-1961	1962-1971	1972-1981	1982-1991	Dopo il 1991	
002 Abbiategrasso	474	364	670	643	347	235	225	2.958
003 Agrate Brianza	108	108	247	248	212	166	111	1.200
004 Aicurzio	67	19	24	54	36	36	35	271
005 Albairate	138	30	76	109	136	87	80	656
006 Albiate	82	86	172	176	75	60	83	734
007 Arconate	60	107	145	240	262	204	252	1.270
008 Arcore	93	100	421	384	294	295	180	1.767
009 Arese	47	36	95	250	772	215	111	1.526
010 Arluno	176	197	362	313	226	164	126	1.564
011 Assago	21	21	9	31	125	121	28	356
012 Bareggio	101	118	412	526	392	242	147	1.938
013 Barlassina	70	66	188	222	126	103	72	847
014 Basiano	20	4	27	28	148	79	62	368
015 Basiglio	11	19	4	8	36	96	18	192
016 Bellinzago Lombardo	70	11	57	49	91	41	34	353
017 Bellusco	57	63	152	170	141	116	88	787
018 Bernareggio	112	76	237	188	119	182	197	1.111
019 Bernate Ticino	86	60	101	151	134	76	71	679
021 Besana in Brianza	355	131	299	336	264	279	267	1.931
022 Besate	91	40	70	74	57	24	25	381
023 Biassono	135	96	305	295	274	243	161	1.509
024 Binasco	36	62	180	209	131	58	45	721
026 Boffalora sopra Ticino	69	98	147	168	175	123	73	853
027 Bollate	166	274	906	979	385	294	232	3.236
030 Bovisio-Masciago	108	204	526	304	173	134	109	1.558
032 Bresso	33	53	424	366	88	36	19	1.019
033 Brioso	112	44	90	217	223	110	83	879
034 Brugherio	151	194	669	611	374	246	312	2.557
035 Bubbiano	-	13	39	16	51	77	56	252
036 Buccinasco	31	12	136	280	246	195	231	1.131
037 Burago di Molgora	29	19	15	35	249	86	21	454
038 Buscate	76	135	176	206	191	86	57	927
039 Busnago	73	74	113	117	125	114	153	769
040 Bussero	33	14	64	90	127	71	76	475
041 Busto Garolfo	56	162	523	705	409	283	192	2.330
042 Calvignasco	9	15	18	8	35	42	11	138
044 Cambiagio	53	54	55	97	83	74	116	532
045 Camparada	53	25	16	57	51	39	82	323
046 Canegrate	136	126	426	718	367	184	145	2.102
047 Caponago	42	40	93	86	65	77	81	484
048 Carate Brianza	315	212	434	459	270	170	184	2.044
049 Carnate	37	32	94	140	118	195	82	698
050 Carpiano	25	41	55	29	49	88	16	303
051 Carugate	69	74	221	311	234	248	154	1.311
055 Casarile	21	24	33	61	47	96	49	331
058 Casorezzo	76	119	122	181	194	80	82	854
059 Cassano d'Adda	268	77	277	319	297	143	136	1.517
060 Cassina de' Pecchi	37	30	114	164	478	147	39	1.009
061 Cassinetta di Lugagnano	48	7	33	33	17	19	38	195
062 Castano Primo	178	321	433	547	321	210	166	2.176
068 Cavenago di Brianza	39	39	75	57	77	61	85	433
069 Ceriano Laghetto	67	90	278	331	146	69	107	1.088
070 Cernusco sul Naviglio	107	115	532	570	508	358	212	2.402
071 Cerro al Lambro	27	17	20	80	157	221	44	566
072 Cerro Maggiore	135	201	381	562	445	256	219	2.199
074 Cesano Boscone	22	56	182	294	218	90	15	877
075 Cesano Maderno	265	462	1.486	1.036	494	356	332	4.431
076 Cesate	56	69	307	318	184	191	134	1.259
077 Cinisello Balsamo	122	279	1.430	937	350	145	193	3.456
078 Cisliano	71	34	42	103	169	123	46	588
080 Cogliate	192	180	262	276	272	196	195	1.573
081 Cologno Monzese	78	156	704	645	348	187	66	2.184
082 Colturano	29	11	18	23	54	48	51	234
084 Concorezzo	160	158	313	301	230	130	138	1.430
085 Corbetta	326	227	438	445	320	131	133	2.020
086 Cormano	67	117	515	285	61	64	36	1.145
087 Cornaredo	92	124	301	397	349	267	137	1.667
088 Cornate d'Adda	230	77	246	316	202	104	137	1.312
092 Correzzana	39	24	25	89	98	60	63	398
093 Corsico	81	137	517	258	134	61	46	1.234

Tavola 2.11 segue - Edifici ad uso abitativo per epoca di costruzione e comune

CODICI COMUNI	Epoca di costruzione							Totale
	Prima del 1919	1919-1945	1946-1961	1962-1971	1972-1981	1982-1991	Dopo il 1991	
096 Cuggiono	284	122	174	238	211	93	104	1.226
097 Cusago	41	6	19	62	107	91	88	414
098 Cusano Milanino	143	187	661	261	143	62	32	1.489
099 Dairago	24	60	174	212	199	151	98	918
100 Desio	347	387	1.133	842	416	322	242	3.689
101 Dresano	19	7	47	169	137	40	18	437
103 Gaggiano	106	63	96	121	159	128	49	722
105 Garbagnate Milanese	86	204	453	552	385	321	212	2.213
106 Gessate	105	30	75	72	99	98	77	556
107 Giussano	261	287	757	764	540	307	306	3.222
108 Gorgonzola	185	92	226	349	259	165	133	1.409
110 Grezzago	13	10	60	45	51	68	34	281
112 Gudo Visconti	15	4	7	19	59	97	55	256
113 Inveruno	125	167	339	328	353	212	82	1.606
114 Inzago	178	76	166	362	142	156	102	1.182
115 Lacchiarella	102	83	150	270	100	91	99	895
116 Lainate	121	181	511	855	495	533	287	2.983
117 Lazzate	101	76	229	283	200	164	152	1.205
118 Legnano	501	935	1.174	924	637	529	391	5.091
119 Lentate sul Seveso	144	255	577	688	476	207	103	2.450
120 Lesmo	57	40	114	194	218	150	78	851
121 Limbiate	119	207	1.265	993	451	406	215	3.656
122 Liscate	30	5	33	49	44	63	28	252
123 Lissone	231	447	888	710	492	445	327	3.540
125 Locate di Triulzi	80	46	196	117	62	39	23	563
129 Macherio	87	93	165	244	178	67	45	879
130 Magenta	281	446	749	539	328	220	173	2.736
131 Magnago	168	169	366	352	226	129	268	1.678
134 Marcallo con Casone	74	70	213	182	228	119	85	971
136 Massate	27	10	37	69	69	56	29	297
138 Meda	212	243	806	687	363	160	112	2.583
139 Mediglia	62	43	51	277	278	169	152	1.032
140 Melegnano	184	111	254	231	169	76	85	1.110
142 Melzo	81	184	627	391	288	166	91	1.828
144 Mesero	63	37	59	191	110	68	85	613
145 Mezzago	104	58	45	78	48	48	82	463
146 Milano	5.815	10.574	12.384	6.878	1.959	1.041	657	39.308
147 Misinto	80	50	98	192	257	114	145	936
149 Monza	1.227	1.099	1.500	1.138	680	359	391	6.394
150 Morimondo	29	22	57	11	20	34	21	194
151 Motta Visconti	99	146	270	287	339	155	145	1.441
152 Muggiò	92	111	516	503	340	210	138	1.910
154 Nerviano	186	203	507	558	498	265	163	2.380
155 Nosate	22	21	25	22	11	27	11	139
156 Nova Milanese	158	226	569	748	305	162	185	2.353
157 Novate Milanese	69	154	474	301	165	69	53	1.285
158 Noviglio	35	7	27	53	97	112	123	454
159 Opera	31	25	117	135	182	69	32	591
161 Ornago	40	29	69	68	58	101	57	422
164 Ossona	63	44	125	142	179	65	80	698
165 Ozzero	39	18	26	25	45	16	15	184
166 Paderno Dugnano	243	238	1.293	801	656	422	290	3.943
167 Pantigliate	20	25	92	170	209	50	30	596
168 Parabiago	252	359	826	806	673	570	357	3.843
169 Paullo	77	50	239	290	224	126	54	1.060
170 Pero	40	50	313	241	80	63	46	833
171 Peschiera Borromeo	55	34	157	230	321	294	116	1.207
172 Pessano con Bornago	56	29	57	155	106	107	78	588
173 Pieve Emanuele	11	2	21	174	218	112	14	552
175 Pioltello	75	69	558	431	130	171	113	1.547
176 Pogliano Milanese	71	71	218	241	263	155	97	1.116
177 Pozzo d'Adda	24	15	72	88	148	89	102	538
178 Pozzuolo Martesana	82	61	153	194	164	146	130	930
179 Pregnana Milanese	50	48	125	193	168	94	51	729
180 Renate	120	37	77	126	118	29	48	555
181 Rescaldina	144	157	508	488	305	268	200	2.070
182 Rho	334	668	1.423	800	456	310	214	4.205
183 Robecchetto con Induno	97	53	138	210	238	164	203	1.103
184 Robecco sul Naviglio	162	64	114	173	153	178	181	1.025
185 Rodano	24	5	11	35	157	150	13	395

Tavola 2.11 segue - Edifici ad uso abitativo per epoca di costruzione e comune

CODICI COMUNI	Epoca di costruzione							Totale
	Prima del 1919	1919-1945	1946-1961	1962-1971	1972-1981	1982-1991	Dopo il 1991	
186 Roncello	27	34	52	58	46	71	64	352
187 Ronco Briantino	25	31	59	47	68	56	59	345
188 Rosate	161	31	66	108	134	96	107	703
189 Rozzano	21	39	172	480	302	108	76	1.198
191 San Colombano al Lambro	482	351	214	305	329	199	152	2.032
192 San Donato Milanese	21	15	266	249	123	81	76	831
194 San Giorgio su Legnano	125	120	257	191	124	98	55	970
195 San Giuliano Milanese	106	105	388	602	264	155	134	1.754
200 Santo Stefano Ticino	53	38	105	103	157	99	65	620
201 San Vittore Olona	25	156	165	224	178	121	88	957
202 San Zenone al Lambro	24	36	31	45	89	66	91	382
204 Sedriano	77	126	230	264	158	164	139	1.158
205 Segrate	39	42	502	566	248	138	152	1.687
206 Senago	59	103	674	480	312	196	97	1.921
208 Seregno	485	661	1.069	913	576	475	280	4.459
209 Sesto San Giovanni	195	580	1.054	600	241	84	65	2.819
210 Settala	66	23	73	126	205	99	113	705
211 Settimo Milanese	24	66	196	258	215	130	82	971
212 Seveso	309	313	669	635	506	336	293	3.061
213 Solaro	11	75	401	411	208	109	124	1.339
216 Sovico	120	183	289	254	148	81	103	1.178
217 Sulbiate	85	31	40	71	59	72	44	402
219 Trezzano Rosa	57	36	58	71	62	92	125	501
220 Trezzano sul Naviglio	20	1	25	608	569	78	37	1.338
221 Trezzo sull'Adda	307	163	297	223	141	81	103	1.315
222 Tribiano	14	13	7	39	56	28	75	232
223 Triuggio	125	86	232	251	180	150	150	1.174
224 Truccazzano	185	32	45	112	101	76	72	623
226 Turbigo	194	160	278	347	206	118	78	1.381
227 Usmate Velate	62	56	170	177	182	206	182	1.035
229 Vanzago	68	67	156	193	107	83	120	794
230 Vaprio d'Adda	204	94	121	131	115	99	134	898
231 Varedo	79	100	540	372	203	85	55	1.434
232 Vedano al Lambro	36	53	152	140	119	75	87	662
233 Veduggio con Colzano	102	41	122	132	54	71	37	559
234 Verano Brianza	101	80	278	317	199	131	149	1.255
235 Vermezzo	19	21	22	43	112	97	92	406
236 Vernate	128	97	91	106	84	73	55	634
237 Vignate	26	34	126	154	104	75	65	584
239 Villasanta	130	143	229	242	132	156	187	1.219
241 Vimercate	334	194	320	526	480	285	173	2.312
242 Vimodrone	29	73	262	209	119	85	27	804
243 Vittuone	47	46	213	272	150	65	42	835
244 Vizzolo Predabissi	2	20	49	50	77	115	29	342
246 Zelo Surrigone	17	11	6	10	12	67	35	158
247 Zibido San Giacomo	64	25	59	110	145	117	27	547
248 Villa Cortese	8	75	196	255	229	123	78	964
249 Vanzaghella	170	143	194	241	192	130	76	1.146
Totale	26.670	32.108	65.852	61.279	42.118	28.215	21.646	277.888

Tavola 2.12 - Abitazioni occupate da persone residenti, stanze e occupanti per titolo di godimento e comune

CODICI COMUNI	Totale			Titolo di godimento					
				Di cui in proprietà			Di cui in affitto		
	Abitazioni	Stanze	Occupanti	Abitazioni	Stanze	Occupanti	Abitazioni	Stanze	Occupanti
002 Abbiategrosso	11.138	41.876	27.333	7.608	30.492	19.357	2.892	9.053	6.585
003 Agrate Brianza	4.795	18.695	12.562	3.946	15.755	10.527	610	2.031	1.497
004 Aicurzio	773	3.130	1.977	658	2.749	1.723	76	248	171
005 Albairate	1.617	6.542	4.145	1.195	5.125	3.168	318	1.046	745
006 Albiate	2.039	7.771	5.199	1.702	6.694	4.400	221	675	520
007 Arconate	2.004	8.379	5.435	1.636	7.071	4.540	208	680	514
008 Arcore	6.493	25.397	16.609	5.131	20.941	13.557	984	3.056	2.254
009 Arese	6.882	30.020	18.625	5.621	25.255	15.495	1.005	3.803	2.584
010 Arluno	3.913	14.704	9.755	2.978	11.697	7.606	636	1.949	1.450
011 Assago	2.802	10.914	7.436	2.295	9.257	6.244	398	1.276	940
012 Bareggio	6.106	23.724	15.759	4.904	19.733	12.925	807	2.522	1.917
013 Barlassina	2.292	9.063	5.909	1.677	7.038	4.493	418	1.317	944
014 Basiano	1.042	4.296	2.866	891	3.755	2.487	78	263	188
015 Basiglio	3.126	13.832	8.331	1.309	6.401	3.653	1.706	6.983	4.419
016 Bellinzago Lombardo	1.342	5.475	3.538	1.147	4.795	3.088	143	467	340
017 Bellusco	2.384	9.198	6.156	1.966	7.880	5.247	285	866	626
018 Bernareggio	3.256	12.797	8.283	2.726	11.059	7.086	360	1.114	825
019 Bernate Ticino	1.154	4.583	2.938	927	3.830	2.434	90	306	214
021 Besana in Brianza	5.348	22.334	13.932	4.209	18.259	11.226	744	2.598	1.845
022 Besate	715	2.957	1.727	515	2.254	1.288	137	467	305
023 Biassono	4.280	16.992	11.083	3.542	14.490	9.305	491	1.572	1.145
024 Binasco	2.832	10.949	6.899	2.136	8.672	5.368	512	1.627	1.130
026 Boffalora sopra Ticino	1.641	6.688	4.252	1.266	5.353	3.368	203	671	471
027 Bollate	18.325	64.881	46.718	13.199	48.880	34.808	4.172	12.719	9.748
030 Bovisio-Masciago	5.164	19.966	13.363	4.024	16.179	10.630	780	2.459	1.905
032 Bresso	11.192	38.622	27.055	7.945	28.589	19.449	2.687	8.166	6.411
033 Brioso	2.068	8.647	5.612	1.650	7.165	4.598	254	828	632
034 Brugherio	12.063	45.698	31.394	9.837	38.503	26.168	1.542	4.831	3.689
035 Bubbiano	535	2.203	1.403	452	1.896	1.210	50	176	127
036 Buccinasco	9.101	35.443	24.842	7.885	31.370	21.876	918	2.999	2.314
037 Burago di Molgora	1.558	6.419	4.141	1.217	5.286	3.333	251	802	599
038 Buscate	1.668	6.960	4.226	1.268	5.565	3.233	246	834	645
039 Busnago	1.738	7.063	4.565	1.490	6.235	3.984	117	371	283
040 Bussero	3.200	12.456	8.487	2.703	10.758	7.237	359	1.210	924
041 Busto Garolfo	4.709	19.157	12.438	3.745	15.919	10.091	628	1.973	1.569
042 Calvignasco	376	1.656	1.029	335	1.508	938	24	77	52
044 Cambiagio	1.890	7.246	4.849	1.585	6.231	4.132	191	593	454
045 Camparada	619	2.618	1.655	532	2.318	1.454	50	165	117
046 Canegrate	4.483	18.019	11.806	3.575	14.812	9.463	608	2.077	1.585
047 Caponago	1.761	6.483	4.519	1.483	5.541	3.828	187	630	471
048 Carate Brianza	6.102	24.751	16.013	4.731	20.059	12.770	971	3.191	2.342
049 Carnate	2.845	11.564	7.335	2.393	10.105	6.335	350	1.060	791
050 Carpiano	853	3.803	2.409	718	3.300	2.087	77	279	185
051 Carugate	4.734	17.797	12.569	3.989	15.443	10.844	532	1.621	1.248
055 Casarile	1.347	5.155	3.572	1.112	4.427	3.037	164	493	388
058 Casorezzo	1.711	7.134	4.633	1.261	5.524	3.500	274	952	719
059 Cassano d'Adda	6.560	24.947	16.592	5.047	20.068	13.199	1.108	3.417	2.514
060 Cassina de' Pecchi	4.653	18.640	12.304	3.746	15.595	10.215	665	2.164	1.563
061 Cassinetta di Lugagnano	640	2.521	1.577	467	1.952	1.208	120	363	256
062 Castano Primo	3.886	16.210	9.886	2.912	12.672	7.542	620	2.150	1.525
068 Cavenago di Brianza	2.315	8.632	6.116	1.989	7.607	5.334	225	683	564
069 Ceriano Laghetto	2.080	8.426	5.440	1.670	7.016	4.493	212	673	476
070 Cernusco sul Naviglio	10.482	40.641	26.505	8.211	32.991	21.220	1.717	5.598	4.034
071 Cerro al Lambro	1.477	6.940	4.347	1.282	6.225	3.876	128	458	301
072 Cerro Maggiore	5.292	20.779	13.783	4.126	16.972	10.968	776	2.435	1.936
074 Cesano Boscone	8.888	30.778	23.176	5.442	19.609	14.422	3.135	10.133	8.052
075 Cesano Maderno	12.576	48.203	32.996	9.937	39.457	26.579	1.647	5.210	4.007
076 Cesate	4.617	17.901	12.288	3.818	15.219	10.295	532	1.722	1.378
077 Cinisello Balsamo	28.727	96.213	71.609	19.689	68.496	50.458	7.830	23.873	18.465
078 Cisliano	1.239	5.269	3.303	923	4.192	2.589	204	654	445
080 Cogliate	2.886	11.738	7.654	2.366	9.872	6.356	238	792	639
081 Cologno Monzese	18.646	65.478	48.235	14.013	50.916	36.878	3.645	11.219	9.121
082 Colturano	754	3.070	1.934	607	2.577	1.623	92	288	197
084 Concorezzo	5.533	21.106	14.155	4.388	17.341	11.406	822	2.616	2.024
085 Corbetta	5.256	20.976	13.635	3.977	16.468	10.517	848	2.948	2.152
086 Cormano	7.368	25.271	17.982	5.249	18.907	13.184	1.748	5.153	3.981
087 Cornaredo	7.781	28.392	19.923	6.046	22.986	15.796	1.341	4.044	3.215
088 Comate d'Adda	3.544	13.824	9.229	2.858	11.503	7.640	447	1.437	1.039
092 Correzzana	665	3.057	1.847	572	2.718	1.627	44	168	113
093 Corsico	13.949	45.756	33.185	10.054	34.046	24.230	3.321	9.908	7.804

Tavola 2.12 segue - Abitazioni occupate da persone residenti, stanze e occupanti per titolo di godimento e comune

CODICI COMUNI	Totale			Titolo di godimento					
				Di cui in proprietà			Di cui in affitto		
	Abitazioni	Stanze	Occupanti	Abitazioni	Stanze	Occupanti	Abitazioni	Stanze	Occupanti
096 Cuggiono	2.976	12.068	7.442	2.358	9.922	6.001	391	1.310	934
097 Cusago	1.180	4.974	3.046	908	4.003	2.428	194	690	441
098 Cusano Milanino	8.144	29.838	19.818	5.233	20.403	13.136	2.512	7.988	5.780
099 Dairago	1.701	7.039	4.580	1.304	5.623	3.557	214	727	567
100 Desio	13.450	50.427	34.869	10.226	40.013	27.100	2.326	7.235	5.684
101 Dresano	859	3.763	2.339	752	3.388	2.078	61	191	133
103 Gaggiano	3.186	12.515	8.107	2.422	10.074	6.398	603	1.855	1.379
105 Garbagnate Milanese	9.865	36.971	26.789	7.173	27.857	19.620	2.190	7.323	5.976
106 Gessate	2.201	8.357	5.505	1.753	6.875	4.479	329	1.079	769
107 Giussano	8.139	32.175	21.665	6.201	25.521	16.944	1.258	4.153	3.141
108 Gorgonzola	6.998	26.508	17.556	5.668	22.312	14.664	1.001	3.066	2.252
110 Grezzago	790	3.011	2.090	662	2.576	1.751	68	221	194
112 Gudo Visconti	452	2.134	1.309	389	1.893	1.163	31	109	76
113 Inveruno	3.183	13.419	8.205	2.566	11.194	6.695	395	1.362	987
114 Inzago	3.531	13.771	8.890	2.760	11.181	7.182	583	1.891	1.307
115 Lacchiarella	2.894	10.960	7.226	2.214	8.730	5.674	479	1.505	1.085
116 Lainate	8.935	35.352	23.650	7.035	28.889	19.099	1.314	4.322	3.127
117 Lazzate	2.418	9.818	6.420	2.004	8.402	5.388	210	660	537
118 Legnano	21.627	82.679	53.303	16.141	64.707	40.817	4.434	14.196	10.273
119 Lentate sul Seveso	5.426	21.824	14.304	4.199	17.577	11.344	749	2.468	1.815
120 Lesmo	2.475	10.621	6.469	2.020	8.915	5.372	291	1.053	738
121 Limbiate	11.576	42.473	31.114	9.126	34.471	24.971	1.622	5.040	4.040
122 Liscate	1.276	4.773	3.408	1.019	3.949	2.799	197	613	452
123 Lissone	13.419	50.005	34.295	10.135	39.390	26.637	2.405	7.504	5.624
125 Locate di Triulzi	3.319	12.409	8.212	2.525	9.772	6.399	642	2.084	1.479
129 Macherio	2.469	9.505	6.459	1.881	7.521	5.028	434	1.462	1.067
130 Magenta	9.103	35.342	22.678	6.612	26.913	16.821	1.868	6.132	4.424
131 Magnago	3.058	12.601	7.804	2.404	10.288	6.234	315	1.101	826
134 Marcallo con Casone	1.981	8.379	5.189	1.586	6.988	4.241	204	687	519
136 Masate	954	3.880	2.457	847	3.505	2.197	59	196	149
138 Meda	7.970	31.679	21.192	6.262	25.623	16.999	1.107	3.792	2.754
139 Mediglia	3.832	15.276	10.273	3.180	13.080	8.680	444	1.415	1.112
140 Melegnano	6.631	23.422	15.382	4.245	16.230	10.283	2.089	6.133	4.453
142 Melzo	7.639	27.428	18.465	5.728	21.540	14.330	1.561	4.646	3.387
144 Messero	1.327	5.422	3.437	1.115	4.688	2.947	127	407	287
145 Mezzago	1.389	5.191	3.506	1.104	4.281	2.857	218	679	498
146 Milano	583.335	2.003.596	1.241.463	347.353	1.280.788	753.347	203.419	619.392	424.339
147 Misinto	1.557	6.477	4.105	1.297	5.542	3.487	87	305	217
149 Monza	49.156	184.286	118.760	35.549	139.580	88.388	11.092	35.870	25.130
150 Morimondo	426	1.941	1.129	191	897	537	165	732	420
151 Motta Visconti	2.505	10.143	6.240	1.936	8.222	4.948	348	1.121	802
152 Muggiò	8.017	29.978	21.172	6.013	23.476	16.378	1.557	4.878	3.683
154 Nerviano	6.446	25.663	16.732	4.915	20.179	13.000	1.049	3.687	2.557
155 Nosate	266	1.070	637	213	882	522	26	93	54
156 Nova Milanese	8.236	30.910	21.971	6.707	25.899	18.047	1.017	3.176	2.614
157 Novate Milanese	8.091	28.707	19.813	5.299	20.393	13.619	2.386	6.884	5.247
158 Noviglio	1.046	4.676	3.014	889	4.102	2.587	91	310	270
159 Opera	5.139	20.503	13.206	3.531	14.094	9.224	1.434	5.758	3.604
161 Ornago	1.343	5.336	3.429	1.153	4.711	3.008	112	333	228
164 Ossona	1.450	5.809	3.721	1.123	4.666	2.956	161	525	382
165 Ozzero	516	2.138	1.347	338	1.492	911	122	426	296
166 Paderno Dugnano	17.368	64.333	45.187	13.005	50.519	34.971	3.496	10.754	8.274
167 Pantigliate	1.985	7.427	5.151	1.568	6.120	4.177	314	952	726
168 Parabiago	9.253	37.006	23.823	6.889	28.985	18.190	1.615	5.189	3.918
169 Paullo	3.874	15.142	10.098	3.027	12.294	8.123	626	2.013	1.464
170 Pero	4.067	14.345	10.352	3.052	11.278	7.908	788	2.307	1.897
171 Peschiera Borromeo	7.847	30.489	20.250	6.080	24.548	16.000	1.464	4.813	3.586
172 Pessano con Bornago	3.159	12.044	8.248	2.717	10.590	7.199	315	982	773
173 Pieve Emanuele	5.700	22.099	15.711	2.923	12.303	8.475	2.305	8.558	6.516
175 Pioltello	12.143	42.063	31.911	9.656	34.367	25.933	2.002	6.103	4.891
176 Pogliano Milanese	2.890	11.335	7.827	2.400	9.725	6.652	283	865	670
177 Pozzo d'Adda	1.343	5.457	3.514	1.153	4.827	3.097	108	339	233
178 Pozzuolo Martesana	2.874	10.957	7.227	2.312	9.130	6.009	357	1.073	768
179 Pregnana Milanese	2.232	8.599	5.983	1.791	7.151	4.934	299	932	723
180 Renate	1.407	5.802	3.728	1.085	4.668	2.967	206	690	490
181 Rescaldina	5.054	19.662	12.988	3.873	15.771	10.072	797	2.504	2.051
182 Rho	20.019	73.372	49.825	14.031	54.063	35.423	4.943	15.726	12.122
183 Robecchetto con Induno	1.630	6.976	4.315	1.338	5.889	3.547	137	492	367
184 Robecco sul Naviglio	2.306	9.425	6.170	1.761	7.524	4.876	372	1.239	909
185 Rodano	1.572	6.928	4.320	1.330	6.038	3.763	149	524	349

Tavola 2.12 segue - Abitazioni occupate da persone residenti, stanze e occupanti per titolo di godimento e comune

CODICI COMUNI	Totale			Titolo di godimento					
				Di cui in proprietà			Di cui in affitto		
	Abitazioni	Stanze	Occupanti	Abitazioni	Stanze	Occupanti	Abitazioni	Stanze	Occupanti
186 Roncello	866	3.513	2.352	738	3.060	2.038	64	223	177
187 Ronco Briantino	1.184	4.603	3.078	994	3.955	2.639	140	458	335
188 Rosate	1.819	7.258	4.707	1.342	5.697	3.627	347	1.058	786
189 Rozzano	14.596	53.058	37.163	7.670	27.883	19.977	6.619	24.169	16.510
191 San Colombano al Lambro	2.913	12.298	7.033	2.180	9.680	5.333	568	1.953	1.327
192 San Donato Milanese	12.943	50.605	32.294	10.065	40.948	25.485	2.354	7.819	5.733
194 San Giorgio su Legnano	2.450	9.590	6.170	2.029	8.210	5.228	256	779	572
195 San Giuliano Milanese	12.442	44.171	31.228	9.640	35.634	24.599	2.304	6.895	5.581
200 Santo Stefano Ticino	1.434	5.684	3.866	1.162	4.743	3.218	165	559	402
201 San Vittore Olona	2.886	11.155	7.416	2.263	9.175	5.907	481	1.463	1.158
202 San Zenone al Lambro	1.271	5.184	3.442	1.086	4.525	2.988	114	386	281
204 Sedriano	3.935	15.199	10.197	2.987	11.995	7.937	726	2.391	1.769
205 Segrate	12.957	52.630	33.034	10.323	43.380	26.862	1.960	6.871	4.730
206 Senago	7.224	26.268	18.826	5.791	21.759	15.399	949	2.809	2.275
208 Seregno	14.963	58.018	38.827	10.572	43.117	28.403	3.406	11.318	8.156
209 Sesto San Giovanni	33.831	111.644	78.455	24.088	82.828	57.122	8.286	24.289	18.511
210 Settala	2.118	8.720	5.771	1.678	7.194	4.646	307	1.020	776
211 Settimo Milanese	6.551	24.981	17.128	4.762	18.937	12.851	1.521	5.047	3.678
212 Seveso	6.930	28.015	18.580	5.583	23.387	15.342	847	2.826	2.034
213 Solaro	4.506	17.132	12.025	3.631	14.157	9.766	500	1.552	1.311
216 Sovico	2.721	10.797	7.040	2.280	9.307	6.004	247	773	620
217 Sulbiate	1.261	4.923	3.252	1.056	4.213	2.756	163	551	402
219 Trezzano Rosa	1.429	5.490	3.757	1.223	4.867	3.284	124	346	280
220 Trezzano sul Naviglio	6.822	26.669	18.101	5.404	21.816	14.515	1.133	3.845	2.972
221 Trezzo sull'Adda	4.731	17.799	11.548	3.610	14.227	9.056	836	2.532	1.864
222 Tribiano	810	3.333	2.234	642	2.780	1.811	101	303	256
223 Triuggio	2.880	11.550	7.627	2.379	9.869	6.454	289	928	693
224 Truccazzano	1.698	6.585	4.353	1.241	5.059	3.283	321	1.030	763
226 Turbigo	2.878	11.843	7.191	2.021	8.809	5.137	594	2.069	1.477
227 Usmate Velate	3.379	13.503	8.655	2.850	11.760	7.447	359	1.155	848
229 Vanzago	2.635	10.290	6.637	2.150	8.750	5.595	325	976	713
230 Vaprio d'Adda	2.696	10.353	6.606	2.058	8.291	5.141	423	1.292	981
231 Varedo	4.745	18.466	12.637	3.624	14.557	9.834	746	2.480	1.865
232 Vedano al Lambro	3.051	12.317	7.632	2.311	9.772	5.981	538	1.785	1.228
233 Veduggio con Colzano	1.590	6.377	4.246	1.139	4.788	3.137	335	1.134	866
234 Verano Brianza	3.231	13.034	8.859	2.588	10.755	7.264	388	1.353	998
235 Vermezzo	1.146	4.899	3.091	938	4.214	2.625	149	470	323
236 Vernate	904	3.799	2.338	674	2.941	1.782	137	504	329
237 Vignate	2.955	11.187	7.835	2.422	9.554	6.617	385	1.131	875
239 Villasanta	5.038	19.545	12.942	3.988	16.099	10.568	793	2.518	1.830
241 Vimercate	9.986	39.519	25.339	7.758	32.379	20.387	1.678	5.087	3.804
242 Vimodrone	5.482	19.668	13.495	3.779	14.025	9.507	1.438	4.772	3.439
243 Vittuone	2.888	11.006	7.524	2.199	8.769	5.806	511	1.593	1.311
244 Vizzolo Predabissi	1.431	6.257	4.021	1.160	5.246	3.309	218	811	591
246 Zelo Surrigone	400	1.784	1.110	308	1.443	889	63	218	151
247 Zibido San Giacomo	1.989	7.891	5.394	1.530	6.326	4.260	327	1.070	800
248 Villa Cortese	2.213	8.969	6.044	1.739	7.353	4.834	352	1.158	899
249 Vanzaghello	1.847	7.614	4.880	1.453	6.208	3.860	194	647	495
Totale	1.537.110	5.624.721	3.679.883	1.067.856	4.133.021	2.641.343	381.867	1.192.458	851.239

Tavola 2.13 - Abitazioni occupate da persone residenti, famiglie e componenti per numero di stanze e comune

CODICI COMUNI	Numero di stanze								
	1			2			3		
	Abitazioni	Occupanti		Abitazioni	Occupanti		Abitazioni	Occupanti	
		Famiglie	Componenti		Famiglie	Componenti		Famiglie	Componenti
002 Abbiategrasso	150	150	205	1.558	1.562	2.626	2.926	2.931	6.358
003 Agrate Brianza	79	79	109	502	502	904	980	982	2.283
004 Aicurzio	17	17	27	76	76	129	145	145	322
005 Albairate	24	24	37	192	192	308	294	294	669
006 Albiate	45	45	58	268	271	505	457	458	1.056
007 Arconate	19	20	28	168	169	296	328	334	763
008 Arcore	142	142	216	692	693	1.234	1.379	1.384	3.089
009 Arese	109	109	131	397	397	699	853	856	1.776
010 Arluno	97	98	144	473	473	843	962	962	2.098
011 Assago	24	24	44	413	415	755	586	589	1.417
012 Bareggio	90	90	133	692	694	1.269	1.330	1.334	2.997
013 Barlassina	48	48	60	249	250	460	494	494	1.197
014 Basiglio	5	5	7	80	80	158	184	185	426
015 Basiglio	8	8	23	291	294	493	360	361	672
016 Bellinzago Lombardo	19	19	31	121	123	206	186	190	399
017 Bellusco	43	43	72	253	253	423	500	500	1.129
018 Bernareggio	82	82	122	320	321	541	666	669	1.479
019 Bernate Ticino	33	33	39	140	141	233	232	232	534
021 Besana in Brianza	75	75	105	462	462	832	953	953	2.111
022 Besate	6	6	10	69	69	109	153	153	325
023 Biassono	76	76	99	429	431	766	857	861	1.958
024 Binasco	50	50	69	315	316	516	651	653	1.444
026 Boffalora sopra Ticino	18	18	26	152	152	279	345	345	762
027 Bollate	348	351	517	3.163	3.193	6.450	5.225	5.238	12.389
030 Bovisio-Masciago	90	90	132	594	594	1.114	1.111	1.113	2.642
032 Bresso	164	164	233	1.982	1.982	3.811	3.752	3.752	8.539
033 Brioso	32	33	49	178	184	331	390	394	921
034 Brugherio	213	214	341	1.397	1.399	2.681	2.966	2.975	6.980
035 Bubbiano	15	15	30	43	43	85	97	97	227
036 Buccinasco	179	180	236	814	818	1.556	1.827	1.828	4.258
037 Burago di Molgora	37	38	50	135	135	230	263	263	598
038 Buscate	14	14	23	153	153	275	308	309	701
039 Busnago	31	31	46	162	162	292	324	324	741
040 Bussero	63	63	88	336	337	609	625	626	1.419
041 Busto Garolfo	83	83	138	471	471	898	909	910	2.143
042 Calvignasco	4	4	4	37	37	64	51	51	117
044 Cambiagio	48	48	66	226	226	414	423	424	921
045 Camparada	7	7	11	66	68	132	141	142	312
046 Canegrate	43	43	72	404	405	741	890	892	2.129
047 Caponago	47	47	72	275	275	535	412	413	982
048 Carate Brianza	79	80	118	620	627	1.147	1.256	1.264	2.906
049 Carnate	36	36	51	228	228	418	594	594	1.322
050 Carpiano	5	5	7	55	55	113	100	100	233
051 Carugate	79	79	124	564	564	1.037	1.034	1.037	2.508
055 Casarile	52	52	79	160	160	281	274	274	617
058 Casorezzo	12	12	16	155	155	279	280	282	656
059 Cassano d'Adda	101	101	136	765	766	1.315	1.565	1.566	3.540
060 Cassina de' Pecchi	67	67	86	486	489	894	958	961	2.203
061 Cassinetta di Lugagnano	13	13	15	72	72	113	138	138	275
062 Castano Primo	49	49	71	305	306	520	768	772	1.739
068 Cavenago di Brianza	71	71	112	281	281	525	452	452	1.079
069 Ceriano Laghetto	34	34	44	172	172	323	427	428	991
070 Cernusco sul Naviglio	179	179	274	1.064	1.068	1.883	2.248	2.250	4.944
071 Cerro al Lambro	8	8	8	52	53	98	145	149	331
072 Cerro Maggiore	65	65	95	606	607	1.175	1.210	1.213	2.776
074 Cesano Boscone	145	145	229	1.435	1.441	2.964	2.899	2.910	7.125
075 Cesano Maderno	235	237	368	1.417	1.428	2.889	2.942	2.954	7.042
076 Cesate	82	82	145	549	551	1.079	969	973	2.320
077 Cinisello Balsamo	915	915	1.430	5.480	5.487	11.024	9.629	9.640	22.924
078 Cisliano	12	12	15	119	119	214	224	224	504
080 Cogliate	47	47	68	265	265	504	536	536	1.261
081 Cologno Monzese	344	345	547	2.720	2.728	5.604	6.196	6.232	14.864
082 Colturano	4	4	7	97	98	168	106	106	230
084 Concorezzo	120	120	169	661	662	1.196	1.225	1.225	2.825
085 Corbetta	87	87	133	508	512	894	1.077	1.082	2.454
086 Cormano	132	132	197	1.400	1.400	2.678	2.261	2.261	5.287
087 Cornaredo	235	235	347	1.083	1.083	2.053	2.013	2.014	4.685
088 Cornate d'Adda	65	65	99	370	370	664	767	767	1.737

Tavola 2.13 segue - Abitazioni occupate da persone residenti, famiglie e componenti per numero di stanze e comune

CODICI COMUNI	Numero di stanze								
	1			2			3		
	Abitazioni	Occupanti		Abitazioni	Occupanti		Abitazioni	Occupanti	
		Famiglie	Componenti		Famiglie	Componenti		Famiglie	Componenti
092 Correzzana	3	3	4	55	55	103	92	92	217
093 Corsico	349	350	519	2.837	2.842	5.473	4.999	5.008	11.460
096 Cuggiono	35	36	50	292	294	493	558	561	1.209
097 Cusago	13	13	18	110	110	184	179	179	366
098 Cusano Milanino	88	88	138	1.153	1.155	2.117	2.423	2.424	5.360
099 Dairago	24	24	35	139	139	249	285	285	667
100 Desio	282	282	413	1.615	1.617	3.072	3.352	3.352	7.966
101 Dresano	11	11	18	66	66	132	125	125	286
103 Gaggiano	81	81	105	372	374	658	649	649	1.424
105 Garbagnate Milanese	117	117	189	1.175	1.176	2.390	2.531	2.534	6.319
106 Gessate	36	36	54	267	267	469	533	534	1.162
107 Giussano	173	173	250	863	865	1.585	1.657	1.664	4.011
108 Gorgonzola	151	151	226	988	993	1.771	1.465	1.474	3.270
110 Grezzago	20	20	35	119	119	206	157	157	376
112 Gudo Visconti	1	1	1	20	20	38	47	47	108
113 Inveruno	50	50	68	291	291	516	524	525	1.157
114 Inzago	43	43	62	404	404	659	707	711	1.572
115 Lacchiarella	56	56	83	332	332	575	682	682	1.492
116 Lainate	148	149	210	867	867	1.619	1.866	1.869	4.365
117 Lazzate	30	30	41	227	227	438	501	501	1.195
118 Legnano	532	535	743	3.001	3.002	5.315	4.853	4.859	10.702
119 Lentate sul Seveso	85	85	120	526	527	956	1.118	1.118	2.634
120 Lesmo	28	28	42	216	216	375	453	453	1.025
121 Limbiate	134	134	244	1.537	1.543	3.323	3.262	3.280	8.262
122 Liscate	41	41	51	149	149	287	332	333	837
123 Lissone	321	325	462	1.617	1.628	2.922	3.163	3.191	7.420
125 Locate di Triulzi	68	68	93	440	441	771	723	724	1.632
129 Macherio	29	29	37	268	271	454	549	554	1.324
130 Magenta	130	130	179	987	993	1.718	2.030	2.042	4.370
131 Magnago	57	57	71	245	245	437	533	534	1.201
134 Marcallo con Casone	18	18	29	164	164	280	315	315	715
136 Masate	16	16	24	92	92	158	156	156	344
138 Meda	107	107	166	803	803	1.451	1.666	1.666	3.952
139 Mediglia	54	54	81	411	411	811	874	878	2.104
140 Melegnano	171	177	248	1.161	1.163	1.971	1.909	1.916	4.122
142 Melzo	151	152	208	1.116	1.125	1.986	2.272	2.279	5.006
144 Messero	22	22	32	115	115	197	247	250	597
145 Mezzago	24	24	33	166	166	304	376	376	875
146 Milano	26.950	27.170	38.814	132.248	133.074	226.424	161.534	162.449	326.179
147 Misinto	25	25	41	147	147	252	263	263	616
149 Monza	1.301	1.307	1.808	6.746	6.785	12.030	11.971	12.008	25.682
150 Morimondo	4	4	4	14	14	29	73	73	138
151 Motta Visconti	23	23	38	231	231	373	546	546	1.211
152 Muggiò	93	93	161	921	921	1.814	2.148	2.151	5.143
154 Nerviano	110	110	155	659	660	1.202	1.311	1.317	3.039
155 Nosate	1	1	1	37	40	48	52	54	113
156 Nova Milanese	105	106	176	898	900	1.829	2.036	2.037	4.983
157 Novate Milanese	158	158	220	1.391	1.391	2.480	2.355	2.355	5.430
158 Noviglio	2	2	4	86	86	174	133	133	347
159 Opera	71	71	108	440	440	756	1.031	1.033	2.236
161 Ornago	28	28	33	138	138	237	282	282	616
164 Ossona	24	24	38	133	133	219	289	290	650
165 Ozzero	11	11	11	38	38	61	92	92	209
166 Paderno Dugnano	245	245	415	2.410	2.417	4.787	4.174	4.178	9.925
167 Pantigliate	37	37	50	280	280	550	483	483	1.156
168 Parabiago	181	181	260	1.012	1.013	1.888	2.035	2.047	4.654
169 Paullo	65	65	97	369	370	656	824	824	1.855
170 Pero	91	95	142	623	629	1.188	1.199	1.210	2.892
171 Peschiera Borromeo	174	176	245	924	930	1.618	1.538	1.544	3.441
172 Pessano con Bornago	45	45	72	330	330	601	704	704	1.596
173 Pieve Emanuele	122	127	161	449	463	757	1.393	1.398	3.369
175 Pioltello	237	238	399	1.846	1.857	3.743	4.111	4.128	10.073
176 Pogliano Milanese	52	52	70	319	319	596	541	541	1.299
177 Pozzo d'Adda	24	24	30	143	143	235	254	254	596
178 Pozzuolo Martesana	52	52	74	398	400	725	666	669	1.525
179 Pregnana Milanese	34	34	61	220	220	400	525	525	1.320
180 Renate	16	16	21	120	120	225	274	275	634
181 Rescaldina	109	110	162	597	598	1.136	1.160	1.165	2.756

Tavola 2.13 segue - Abitazioni occupate da persone residenti, famiglie e componenti per numero di stanze e comune

CODICI COMUNI	Numero di stanze								
	1			2			3		
	Abitazioni	Occupanti		Abitazioni	Occupanti		Abitazioni	Occupanti	
		Famiglie	Componenti		Famiglie	Componenti		Famiglie	Componenti
182 Rho	462	464	678	2.778	2.792	5.095	5.236	5.268	11.754
183 Robecchetto con Induno	15	15	26	119	119	224	275	275	623
184 Robecco sul Naviglio	32	32	46	239	240	454	406	407	913
185 Rodano	10	10	14	135	135	251	230	230	543
186 Roncello	9	9	10	70	70	135	146	150	326
187 Ronco Briantino	26	26	38	142	142	255	217	217	500
188 Rosate	38	38	57	234	234	424	342	342	786
189 Rozzano	146	146	233	1.684	1.684	3.376	4.207	4.209	9.687
191 San Colombano al Lambro	23	23	33	236	236	416	582	582	1.204
192 San Donato Milanese	180	183	268	1.410	1.421	2.478	2.780	2.806	6.206
194 San Giorgio su Legnano	36	37	49	292	292	520	523	524	1.165
195 San Giuliano Milanese	254	256	401	2.361	2.371	4.676	3.548	3.564	8.086
200 Santo Stefano Ticino	24	24	28	140	140	245	306	309	712
201 San Vittore Olona	64	64	98	389	389	723	639	641	1.472
202 San Zenone al Lambro	12	12	15	86	86	141	188	188	425
204 Sedriano	81	81	122	445	445	811	833	834	1.855
205 Segrate	209	210	295	1.463	1.467	2.721	2.526	2.540	5.563
206 Senago	117	117	183	1.045	1.045	2.195	2.044	2.044	4.916
208 Seregno	276	277	418	1.637	1.642	2.891	3.274	3.284	7.542
209 Sesto San Giovanni	1.122	1.122	1.727	7.023	7.032	13.231	11.418	11.428	25.234
210 Settala	21	21	33	158	159	306	475	475	1.137
211 Settimo Milanese	86	86	136	650	652	1.223	1.615	1.618	3.824
212 Seveso	98	98	142	633	634	1.135	1.362	1.369	3.306
213 Solaro	69	69	112	506	508	1.058	1.097	1.103	2.800
216 Sovico	28	28	43	292	292	517	586	588	1.370
217 Sulbiate	25	25	37	138	138	251	284	284	631
219 Trezzano Rosa	29	29	45	217	217	404	303	303	685
220 Trezzano sul Naviglio	90	90	137	799	799	1.601	1.701	1.704	4.162
221 Trezzo sull'Adda	125	125	180	556	557	981	1.091	1.093	2.429
222 Tribiano	11	11	15	51	51	106	157	157	397
223 Triuggio	46	46	73	270	270	511	627	629	1.430
224 Truccazzano	37	37	64	207	207	370	380	382	886
226 Turbigo	34	34	45	244	244	393	615	616	1.340
227 Usmate Velate	70	70	90	317	317	554	646	646	1.482
229 Vanzago	56	56	75	312	315	553	540	542	1.174
230 Vaprio d'Adda	56	56	86	341	341	562	662	662	1.433
231 Varedo	49	50	81	413	413	814	1.065	1.066	2.552
232 Vedano al Lambro	59	59	81	300	300	517	556	557	1.166
233 Veduggio con Colzano	20	20	32	154	154	274	312	312	734
234 Verano Brianza	54	54	82	277	279	544	607	611	1.492
235 Vermezzo	23	23	36	113	113	201	198	198	445
236 Vernate	11	11	17	82	82	140	159	159	354
237 Vignate	56	56	80	402	402	721	623	623	1.476
239 Villasanta	100	100	146	582	583	1.027	1.138	1.141	2.501
241 Vimercate	218	219	290	1.057	1.061	1.729	2.065	2.071	4.554
242 Vimodrone	158	159	219	776	780	1.490	1.589	1.601	3.585
243 Vittuone	48	48	80	311	311	627	716	717	1.665
244 Vizzolo Predabissi	3	3	3	67	67	120	218	220	509
246 Zelo Surrigone	1	1	1	35	35	58	44	44	92
247 Zibido San Giacomo	34	34	51	240	242	485	370	370	857
248 Villa Cortese	19	19	24	177	179	329	460	461	1.118
249 Vanzaghella	24	24	29	168	168	307	357	357	819
Totale	44.933	45.216	65.450	252.583	253.771	451.520	392.326	393.866	857.365

Tavola 2.13 segue - Abitazioni occupate da persone residenti, famiglie e componenti per numero di stanze e comune

CODICI COMUNI	Numero di stanze					
	4			5		
	Abitazioni	Occupanti		Abitazioni	Occupanti	
Famiglie		Componenti	Famiglie		Componenti	
002 Abbiategrasso	3.955	3.961	10.453	1.814	1.817	5.468
003 Agrate Brianza	2.045	2.046	5.647	877	880	2.635
004 Aicurzio	301	303	792	154	156	444
005 Albairate	589	589	1.571	358	358	1.069
006 Albiate	767	769	2.029	351	351	1.085
007 Arconate	835	852	2.318	421	435	1.276
008 Arcore	2.637	2.639	7.030	1.126	1.128	3.356
009 Arese	2.585	2.591	6.907	1.933	1.936	5.831
010 Arluno	1.570	1.574	4.255	581	581	1.696
011 Assago	1.007	1.010	2.827	484	485	1.484
012 Bareggio	2.496	2.506	6.829	1.062	1.069	3.181
013 Barlassina	881	887	2.371	400	401	1.168
014 Basiglio	468	468	1.278	209	209	689
015 Basiglio	1.084	1.088	2.742	860	866	2.613
016 Bellinzago Lombardo	593	594	1.591	318	320	967
017 Bellusco	1.055	1.055	2.878	381	381	1.182
018 Bernareggio	1.315	1.316	3.499	610	611	1.847
019 Bernate Ticino	394	397	1.056	228	229	689
021 Besana in Brianza	2.004	2.004	5.289	1.242	1.243	3.659
022 Besate	270	270	667	138	138	398
023 Biassono	1.684	1.688	4.526	877	878	2.641
024 Binasco	1.153	1.157	2.984	452	452	1.287
026 Boffalora sopra Ticino	643	643	1.739	318	318	955
027 Bollate	6.561	6.591	18.103	2.350	2.353	7.181
030 Bovisio-Masciago	2.169	2.172	5.965	809	810	2.326
032 Bresso	3.792	3.794	10.097	1.172	1.172	3.400
033 Briosco	730	730	2.053	508	511	1.526
034 Brugherio	4.909	4.919	13.412	1.795	1.799	5.511
035 Bubbiano	190	190	498	134	134	395
036 Buccinasco	4.044	4.045	11.583	1.737	1.739	5.578
037 Burago di Molgora	587	588	1.649	367	368	1.078
038 Buscate	661	669	1.788	309	311	817
039 Busnago	673	674	1.807	377	377	1.126
040 Bussero	1.328	1.330	3.663	692	693	2.212
041 Busto Garolfo	1.795	1.798	4.888	915	915	2.756
042 Calvignasco	115	115	321	111	111	346
044 Cambiagio	732	733	1.976	335	335	1.050
045 Camparada	167	168	447	129	129	382
046 Canegrate	1.934	1.941	5.306	824	826	2.409
047 Caponago	631	631	1.695	302	303	945
048 Carate Brianza	2.318	2.337	6.248	1.222	1.233	3.712
049 Carnate	1.081	1.083	2.762	661	662	2.015
050 Carpiano	292	292	807	279	279	855
051 Carugate	2.187	2.191	6.146	632	636	1.984
055 Casarile	478	480	1.348	292	292	937
058 Casorezzo	715	718	2.000	352	352	1.062
059 Cassano d'Adda	2.705	2.706	7.314	1.008	1.011	2.988
060 Cassina de' Pecchi	1.803	1.812	4.928	892	894	2.796
061 Cassinetta di Lugagnano	227	228	586	149	149	469
062 Castano Primo	1.461	1.468	3.856	829	835	2.298
068 Cavenago di Brianza	1.066	1.067	2.994	345	346	1.079
069 Ceriano Laghetto	854	854	2.306	394	394	1.161
070 Cernusco sul Naviglio	4.550	4.560	12.073	1.752	1.755	5.138
071 Cerro al Lambro	360	363	976	649	650	2.028
072 Cerro Maggiore	2.070	2.073	5.667	868	873	2.594
074 Cesano Boscone	3.288	3.300	9.375	920	927	2.808
075 Cesano Maderno	4.938	4.954	13.546	2.227	2.238	6.614
076 Cesate	1.845	1.850	5.204	829	831	2.489
077 Cinisello Balsamo	9.114	9.125	25.311	2.933	2.955	8.910
078 Cisliano	394	395	1.070	309	309	926
080 Cogliate	1.152	1.152	3.184	592	592	1.722
081 Cologno Monzese	6.790	6.823	19.088	1.986	1.995	6.155
082 Colturano	290	290	762	185	185	544
084 Concorezzo	2.236	2.236	6.042	973	973	2.926
085 Corbetta	2.169	2.178	5.888	975	980	2.945
086 Cormano	2.686	2.687	7.162	677	678	2.020
087 Cornaredo	2.927	2.927	8.139	1.153	1.154	3.536
088 Cornate d'Adda	1.509	1.509	4.170	571	571	1.746

Tavola 2.13 segue - Abitazioni occupate da persone residenti, famiglie e componenti per numero di stanze e comune

CODICI COMUNI	Numero di stanze					
	4			5		
	Abitazioni	Occupanti		Abitazioni	Occupanti	
		Famiglie	Componenti		Famiglie	Componenti
092 Correzzana	205	205	546	155	155	481
093 Corsico	4.490	4.496	12.029	1.042	1.045	3.026
096 Cuggiono	1.167	1.176	3.027	630	633	1.781
097 Cusago	465	468	1.200	260	261	800
098 Cusano Milanino	3.066	3.068	8.108	994	997	2.858
099 Dairago	748	748	2.116	314	315	930
100 Desio	5.548	5.553	15.407	1.858	1.859	5.529
101 Dresano	324	324	898	190	190	558
103 Gaggiano	1.187	1.187	3.242	593	593	1.732
105 Garbagnate Milanese	4.069	4.074	11.669	1.505	1.510	4.712
106 Gessate	892	894	2.387	328	330	983
107 Giussano	3.227	3.233	9.060	1.507	1.518	4.565
108 Gorgonzola	2.715	2.728	7.154	1.226	1.234	3.727
110 Grezzago	285	285	830	153	153	472
112 Gudo Visconti	124	124	341	164	164	506
113 Inveruno	1.109	1.110	2.952	801	801	2.311
114 Inzago	1.516	1.524	4.038	628	629	1.846
115 Lacchiarella	1.184	1.184	3.124	495	495	1.504
116 Lainate	3.658	3.662	10.117	1.665	1.665	5.066
117 Lazzate	944	945	2.579	464	464	1.389
118 Legnano	7.639	7.642	19.884	3.813	3.813	11.275
119 Lentate sul Seveso	2.126	2.128	5.875	1.032	1.036	3.075
120 Lesmo	888	888	2.372	475	475	1.395
121 Limbiate	4.549	4.567	12.998	1.613	1.639	4.829
122 Liscate	462	472	1.337	207	208	642
123 Lissone	5.741	5.768	15.785	1.911	1.921	5.640
125 Locate di Triulzi	1.366	1.367	3.672	582	585	1.627
129 Macherio	1.081	1.084	3.001	387	390	1.148
130 Magenta	3.766	3.789	9.886	1.536	1.552	4.514
131 Magnago	1.267	1.270	3.424	624	631	1.732
134 Marcallo con Casone	818	822	2.207	410	410	1.199
136 Masate	384	384	999	217	218	652
138 Meda	3.247	3.248	9.088	1.479	1.480	4.434
139 Mediglia	1.277	1.284	3.584	856	863	2.582
140 Melegnano	2.271	2.277	5.775	818	824	2.382
142 Melzo	2.773	2.784	7.313	1.029	1.032	3.071
144 Messero	510	514	1.344	303	304	871
145 Mezzago	541	541	1.446	203	203	599
146 Milano	152.682	153.424	360.132	70.516	70.924	182.991
147 Misinto	598	598	1.639	331	331	976
149 Monza	17.672	17.725	45.757	8.101	8.140	23.366
150 Morimondo	106	106	285	169	169	490
151 Motta Visconti	948	957	2.434	507	509	1.445
152 Muggiò	3.330	3.335	9.301	1.137	1.140	3.481
154 Nerviano	2.600	2.600	6.989	1.188	1.189	3.497
155 Nosate	92	95	227	50	51	137
156 Nova Milanese	3.736	3.738	10.534	1.086	1.086	3.275
157 Novate Milanese	2.767	2.773	7.429	1.091	1.096	3.204
158 Noviglio	313	313	894	344	344	1.067
159 Opera	2.096	2.097	5.557	1.130	1.131	3.347
161 Ornago	524	524	1.380	246	246	760
164 Ossona	593	593	1.603	292	292	859
165 Ozzero	218	218	594	100	100	293
166 Paderno Dugnano	7.213	7.220	19.932	2.557	2.560	7.697
167 Pantigliate	740	740	2.021	324	324	997
168 Parabiago	3.434	3.455	9.261	1.553	1.571	4.575
169 Paullo	1.627	1.631	4.477	754	757	2.290
170 Pero	1.549	1.559	4.310	491	491	1.475
171 Peschiera Borromeo	3.209	3.212	8.694	1.450	1.456	4.506
172 Pessano con Bornago	1.440	1.440	4.018	481	481	1.452
173 Pieve Emanuele	2.223	2.225	6.665	1.220	1.221	3.858
175 Pioltello	4.392	4.411	12.721	1.274	1.280	4.080
176 Pogliano Milanese	1.208	1.208	3.455	565	565	1.772
177 Pozzo d'Adda	479	479	1.274	305	305	927
178 Pozzuolo Martesana	1.102	1.103	2.945	438	438	1.319
179 Pregnana Milanese	983	986	2.750	321	321	990
180 Renate	493	493	1.332	377	377	1.123
181 Rescaldina	1.907	1.920	5.195	808	816	2.356

Tavola 2.13 segue - Abitazioni occupate da persone residenti, famiglie e componenti per numero di stanze e comune

CODICI COMUNI	Numero di stanze					
	4			5		
	Abitazioni	Occupanti		Abitazioni	Occupanti	
		Famiglie	Componenti		Famiglie	Componenti
182 Rho	7.718	7.748	20.945	2.849	2.860	8.403
183 Robecchetto con Induno	607	607	1.636	388	388	1.137
184 Robecco sul Naviglio	825	825	2.286	584	586	1.772
185 Rodano	482	483	1.304	490	490	1.479
186 Roncello	385	396	1.045	190	200	626
187 Ronco Briantino	494	499	1.346	218	221	663
188 Rosate	683	683	1.844	322	322	1.000
189 Rozzano	6.387	6.396	17.461	1.860	1.865	5.437
191 San Colombano al Lambro	1.026	1.027	2.493	644	644	1.799
192 San Donato Milanese	4.860	4.908	12.650	2.901	2.910	8.295
194 San Giorgio su Legnaro	944	951	2.512	468	470	1.384
195 San Giuliano Milanese	3.937	3.954	10.924	1.682	1.690	5.109
200 Santo Stefano Ticino	598	598	1.742	239	239	718
201 San Vittore Olona	950	952	2.550	613	617	1.869
202 San Zenone al Lambro	651	651	1.819	234	235	717
204 Sedriano	1.635	1.635	4.485	651	651	1.998
205 Segrate	4.483	4.498	11.860	2.716	2.728	7.740
206 Senago	2.759	2.760	7.694	941	941	2.870
208 Seregno	6.201	6.212	17.105	2.441	2.449	7.349
209 Sesto San Giovanni	10.279	10.296	26.980	3.232	3.238	9.052
210 Settala	773	774	2.180	445	446	1.367
211 Settimo Milanese	2.710	2.712	7.407	1.210	1.211	3.690
212 Seveso	2.772	2.779	7.602	1.404	1.406	4.317
213 Solaro	1.890	1.904	5.250	657	670	1.927
216 Sovico	1.107	1.108	2.965	458	459	1.344
217 Sulbiate	476	476	1.267	242	242	757
219 Trezzano Rosa	468	468	1.328	299	299	938
220 Trezzano sul Naviglio	2.535	2.537	7.120	1.049	1.053	3.131
221 Trezzo sull'Adda	2.007	2.007	5.185	673	673	1.961
222 Tribiano	316	319	882	212	212	634
223 Triuggio	1.079	1.082	3.020	588	589	1.740
224 Truccazzano	612	615	1.635	315	316	958
226 Turbigo	1.081	1.091	2.833	566	570	1.643
227 Usmate Velate	1.410	1.411	3.708	640	640	1.886
229 Vanzago	1.023	1.023	2.691	485	485	1.439
230 Vaprio d'Adda	936	936	2.438	488	488	1.450
231 Varedo	2.169	2.171	6.050	805	806	2.418
232 Veduggio al Lambro	1.161	1.165	2.988	681	682	1.976
233 Veduggio con Colzano	669	671	1.897	306	306	928
234 Verano Brianza	1.398	1.407	3.935	616	620	1.931
235 Vermezzo	353	354	949	278	279	867
236 Vernate	323	324	856	216	216	623
237 Vignate	1.165	1.166	3.304	555	559	1.741
239 Villasanta	1.954	1.955	5.366	829	832	2.502
241 Vimercate	3.798	3.808	10.078	1.976	1.983	5.937
242 Vimodrone	1.955	1.967	5.249	786	790	2.280
243 Vittuone	1.202	1.202	3.278	426	426	1.308
244 Vizzolo Predabissi	614	614	1.691	333	335	1.056
246 Zelo Surrigone	109	109	301	157	157	495
247 Zibido San Giacomo	782	783	2.187	391	392	1.240
248 Villa Cortese	906	906	2.586	470	472	1.422
249 Vanzaghella	705	705	1.954	368	368	1.088
Totale	517.119	518.776	1.350.961	226.974	227.909	650.574

Tavola 2.13 segue - Abitazioni occupate da persone residenti, famiglie e componenti per numero di stanze e comune

CODICI COMUNI	Numero di stanze					
	6 o più			Totale		
	Abitazioni	Occupanti		Abitazioni	Occupanti	
Famiglie		Componenti	Famiglie		Componenti	
002 Abbiategrosso	735	739	2.223	11.138	11.160	27.333
003 Agrate Brianza	312	314	984	4.795	4.803	12.562
004 Aicurzio	80	82	263	773	779	1.977
005 Albairate	160	160	491	1.617	1.617	4.145
006 Albiate	151	151	466	2.039	2.045	5.199
007 Arconate	233	248	754	2.004	2.058	5.435
008 Arcore	517	517	1.684	6.493	6.503	16.609
009 Arese	1.005	1.009	3.281	6.882	6.898	18.625
010 Arluno	230	231	719	3.913	3.919	9.755
011 Assago	288	288	909	2.802	2.811	7.436
012 Bareggio	436	438	1.350	6.106	6.131	15.759
013 Barlassina	220	220	653	2.292	2.300	5.909
014 Basiglio	96	97	308	1.042	1.044	2.866
015 Basiglio	523	530	1.788	3.126	3.147	8.331
016 Bellinzago Lombardo	105	105	344	1.342	1.351	3.538
017 Bellusco	152	152	472	2.384	2.384	6.156
018 Bernareggio	263	263	795	3.256	3.262	8.283
019 Bernate Ticino	127	127	387	1.154	1.159	2.938
021 Besana in Brianza	612	612	1.936	5.348	5.349	13.932
022 Besate	79	79	218	715	715	1.727
023 Biassono	357	358	1.093	4.280	4.292	11.083
024 Binasco	211	211	599	2.832	2.839	6.899
026 Boffalora sopra Ticino	165	165	491	1.641	1.641	4.252
027 Bollate	678	682	2.078	18.325	18.408	46.718
030 Bovisio-Masciago	391	398	1.184	5.164	5.177	13.363
032 Bresso	330	330	975	11.192	11.194	27.055
033 Brioso	230	230	732	2.068	2.082	5.612
034 Brugherio	783	788	2.469	12.063	12.094	31.394
035 Bubbiano	56	56	168	535	535	1.403
036 Buccinasco	500	506	1.631	9.101	9.116	24.842
037 Burago di Molgora	169	169	536	1.558	1.561	4.141
038 Buscate	223	227	622	1.668	1.683	4.226
039 Busnago	171	171	553	1.738	1.739	4.565
040 Bussero	156	157	496	3.200	3.206	8.487
041 Busto Garolfo	536	538	1.615	4.709	4.715	12.438
042 Calvignasco	58	58	177	376	376	1.029
044 Cambiagio	126	126	422	1.890	1.892	4.849
045 Camparada	109	109	371	619	623	1.655
046 Canegrate	388	391	1.149	4.483	4.498	11.806
047 Caponago	94	94	290	1.761	1.763	4.519
048 Carate Brianza	607	615	1.882	6.102	6.156	16.013
049 Carnate	245	247	767	2.845	2.850	7.335
050 Carpiano	122	122	394	853	853	2.409
051 Carugate	238	238	770	4.734	4.745	12.569
055 Casarile	91	92	310	1.347	1.350	3.572
058 Casorezzo	197	197	620	1.711	1.716	4.633
059 Cassano d'Adda	416	416	1.299	6.560	6.566	16.592
060 Cassina de' Pecchi	447	450	1.397	4.653	4.673	12.304
061 Cassinetta di Lugagnano	41	41	119	640	641	1.577
062 Castano Primo	474	482	1.402	3.886	3.912	9.886
068 Cavenago di Brianza	100	100	327	2.315	2.317	6.116
069 Ceriano Laghetto	199	199	615	2.080	2.081	5.440
070 Cernusco sul Naviglio	689	695	2.193	10.482	10.507	26.505
071 Cerro al Lambro	263	263	906	1.477	1.486	4.347
072 Cerro Maggiore	473	482	1.476	5.292	5.313	13.783
074 Cesano Boscone	201	202	675	8.888	8.925	23.176
075 Cesano Maderno	817	821	2.537	12.576	12.632	32.996
076 Cesate	343	344	1.051	4.617	4.631	12.288
077 Cinisello Balsamo	656	662	2.010	28.727	28.784	71.609
078 Cisliano	181	183	574	1.239	1.242	3.303
080 Cogliate	294	294	915	2.886	2.886	7.654
081 Cologno Monzese	610	620	1.977	18.646	18.743	48.235
082 Colturano	72	72	223	754	755	1.934
084 Concorezzo	318	318	997	5.533	5.534	14.155
085 Corbetta	440	442	1.321	5.256	5.281	13.635
086 Cormano	212	213	638	7.368	7.371	17.982
087 Cornaredo	370	370	1.163	7.781	7.783	19.923
088 Cornate d'Adda	262	262	813	3.544	3.544	9.229

Tavola 2.13 segue - Abitazioni occupate da persone residenti, famiglie e componenti per numero di stanze e comune

CODICI COMUNI	Numero di stanze					
	6 o più			Totale		
	Abitazioni	Occupanti		Abitazioni	Occupanti	
		Famiglie	Componenti		Famiglie	Componenti
092 Correzzana	155	157	496	665	667	1.847
093 Corsico	232	232	678	13.949	13.973	33.185
096 Cuggiono	294	299	882	2.976	2.999	7.442
097 Cusago	153	153	478	1.180	1.184	3.046
098 Cusano Milanino	420	424	1.237	8.144	8.156	19.818
099 Dairago	191	191	583	1.701	1.702	4.580
100 Desio	795	798	2.482	13.450	13.461	34.869
101 Dresano	143	143	447	859	859	2.339
103 Gaggiano	304	305	946	3.186	3.189	8.107
105 Garbagnate Milanese	468	471	1.510	9.865	9.882	26.789
106 Gessate	145	145	450	2.201	2.206	5.505
107 Giussano	712	716	2.194	8.139	8.169	21.665
108 Gorgonzola	453	457	1.408	6.998	7.037	17.556
110 Grezzago	56	56	171	790	790	2.090
112 Gudo Visconti	96	97	315	452	453	1.309
113 Inveruno	408	408	1.201	3.183	3.185	8.205
114 Inzago	233	233	713	3.531	3.544	8.890
115 Lacchiarella	145	145	448	2.894	2.894	7.226
116 Lainate	731	731	2.273	8.935	8.943	23.650
117 Lazzate	252	254	778	2.418	2.421	6.420
118 Legnano	1.789	1.794	5.384	21.627	21.645	53.303
119 Lentate sul Seveso	539	540	1.644	5.426	5.434	14.304
120 Lesmo	415	415	1.260	2.475	2.475	6.469
121 Limbiate	481	495	1.458	11.576	11.658	31.114
122 Liscate	85	85	254	1.276	1.288	3.408
123 Lissone	666	675	2.066	13.419	13.508	34.295
125 Locate di Triulzi	140	140	417	3.319	3.325	8.212
129 Macherio	155	156	495	2.469	2.484	6.459
130 Magenta	654	658	2.011	9.103	9.164	22.678
131 Magnago	332	332	939	3.058	3.069	7.804
134 Marcallo con Casone	256	258	759	1.981	1.987	5.189
136 Masate	89	89	280	954	955	2.457
138 Meda	668	674	2.101	7.970	7.978	21.192
139 Mediglia	360	362	1.111	3.832	3.852	10.273
140 Melegnano	301	307	884	6.631	6.664	15.382
142 Melzo	298	301	881	7.639	7.673	18.465
144 Messero	130	131	396	1.327	1.336	3.437
145 Mezzago	79	79	249	1.389	1.389	3.506
146 Milano	39.405	40.146	106.923	583.335	587.187	1.241.463
147 Misinto	193	193	581	1.557	1.557	4.105
149 Monza	3.365	3.388	10.117	49.156	49.353	118.760
150 Morimondo	60	60	183	426	426	1.129
151 Motta Visconti	250	253	739	2.505	2.519	6.240
152 Muggiò	388	390	1.272	8.017	8.030	21.172
154 Nerviano	578	578	1.850	6.446	6.454	16.732
155 Nosate	34	36	111	266	277	637
156 Nova Milanese	375	376	1.174	8.236	8.243	21.971
157 Novate Milanese	329	329	1.050	8.091	8.102	19.813
158 Noviglio	168	168	528	1.046	1.046	3.014
159 Opera	371	371	1.202	5.139	5.143	13.206
161 Ornago	125	126	403	1.343	1.344	3.429
164 Ossona	119	119	352	1.450	1.451	3.721
165 Ozzero	57	57	179	516	516	1.347
166 Paderno Dugnano	769	772	2.431	17.368	17.392	45.187
167 Pantigliate	121	121	377	1.985	1.985	5.151
168 Parabiago	1.038	1.054	3.185	9.253	9.321	23.823
169 Paullo	235	242	723	3.874	3.889	10.098
170 Pero	114	116	345	4.067	4.100	10.352
171 Peschiera Borromeo	552	556	1.746	7.847	7.874	20.250
172 Pessano con Bornago	159	159	509	3.159	3.159	8.248
173 Pieve Emanuele	293	293	901	5.700	5.727	15.711
175 Pioltello	283	283	895	12.143	12.197	31.911
176 Pogliano Milanese	205	205	635	2.890	2.890	7.827
177 Pozzo d'Adda	138	138	452	1.343	1.343	3.514
178 Pozzuolo Martesana	218	218	639	2.874	2.880	7.227
179 Pregnana Milanese	149	150	462	2.232	2.236	5.983
180 Renate	127	127	393	1.407	1.408	3.728
181 Rescaldina	473	479	1.383	5.054	5.088	12.988

Tavola 2.13 segue - Abitazioni occupate da persone residenti, famiglie e componenti per numero di stanze e comune

CODICI COMUNI	Numero di stanze					
	6 o più			Totale		
	Abitazioni	Occupanti		Abitazioni	Occupanti	
		Famiglie	Componenti		Famiglie	Componenti
182 Rho	976	983	2.950	20.019	20.115	49.825
183 Robecchetto con Induno	226	226	669	1.630	1.630	4.315
184 Robecco sul Naviglio	220	221	699	2.306	2.311	6.170
185 Rodano	225	227	729	1.572	1.575	4.320
186 Roncello	66	69	210	866	894	2.352
187 Ronco Briantino	87	92	276	1.184	1.197	3.078
188 Rosate	200	200	596	1.819	1.819	4.707
189 Rozzano	312	312	969	14.596	14.612	37.163
191 San Colombano al Lambro	402	403	1.088	2.913	2.915	7.033
192 San Donato Milanese	812	815	2.397	12.943	13.043	32.294
194 San Giorgio su Legnano	187	191	540	2.450	2.465	6.170
195 San Giuliano Milanese	660	667	2.032	12.442	12.502	31.228
200 Santo Stefano Ticino	127	127	421	1.434	1.437	3.866
201 San Vittore Olona	231	232	704	2.886	2.895	7.416
202 San Zenone al Lambro	100	100	325	1.271	1.272	3.442
204 Sedriano	290	290	926	3.935	3.936	10.197
205 Segrate	1.560	1.575	4.855	12.957	13.018	33.034
206 Senago	318	318	968	7.224	7.225	18.826
208 Seregno	1.134	1.139	3.522	14.963	15.003	38.827
209 Sesto San Giovanni	757	759	2.231	33.831	33.875	78.455
210 Settala	246	246	748	2.118	2.121	5.771
211 Settimo Milanese	280	280	848	6.551	6.559	17.128
212 Seveso	661	667	2.078	6.930	6.953	18.580
213 Solaro	287	293	878	4.506	4.547	12.025
216 Sovico	250	253	801	2.721	2.728	7.040
217 Sulbiate	96	96	309	1.261	1.261	3.252
219 Trezzano Rosa	113	113	357	1.429	1.429	3.757
220 Trezzano sul Naviglio	648	652	1.950	6.822	6.835	18.101
221 Trezzo sull'Adda	279	279	812	4.731	4.734	11.548
222 Tribiano	63	63	200	810	813	2.234
223 Triuggio	270	270	853	2.880	2.886	7.627
224 Truccazzano	147	147	440	1.698	1.704	4.353
226 Turbigo	338	340	937	2.878	2.895	7.191
227 Usmate Velate	296	297	935	3.379	3.381	8.655
229 Vanzago	219	222	705	2.635	2.643	6.637
230 Vaprio d'Adda	213	213	637	2.696	2.696	6.606
231 Varedo	244	244	722	4.745	4.750	12.637
232 Vedano al Lambro	294	294	904	3.051	3.057	7.632
233 Veduggio con Colzano	129	130	381	1.590	1.593	4.246
234 Verano Brianza	279	283	875	3.231	3.254	8.859
235 Vermezzo	181	181	593	1.146	1.148	3.091
236 Vernate	113	114	348	904	906	2.338
237 Vignate	154	154	513	2.955	2.960	7.835
239 Villasanta	435	437	1.400	5.038	5.048	12.942
241 Vimercate	872	877	2.751	9.986	10.019	25.339
242 Vimodrone	218	219	672	5.482	5.516	13.495
243 Vittuone	185	185	566	2.888	2.889	7.524
244 Vizzolo Predabissi	196	196	642	1.431	1.435	4.021
246 Zelo Surrigone	54	54	163	400	400	1.110
247 Zibido San Giacomo	172	173	574	1.989	1.994	5.394
248 Villa Cortese	181	181	565	2.213	2.218	6.044
249 Vanzaghella	225	226	683	1.847	1.848	4.880
Totale	103.175	104.302	304.013	1.537.110	1.543.840	3.679.883

Tavola 2.14 - Abitazioni occupate da persone residenti per tipologia di servizi presenti, superficie e comune

CODICI COMUNI	Abitazioni fornite di							Abitazioni occupate da persone residenti		
	Acqua potabile		Impianto di riscaldamento				Acqua calda	Numero	Superficie (mq)	
	Totale	Di cui da acquedotto	Totale	Di cui con impianto centralizzato ad uso di più abitazioni	Di cui con impianto fisso autonomo ad uso esclusivo dell'abitazione	Di cui con apparecchi singoli fissi che riscaldano tutta o la maggior parte dell'abitazione				Di cui con apparecchi singoli fissi che riscaldano solo alcune parti dell'abitazione
002 Abbiategrosso	11.138	11.029	11.123	4.003	6.650	429	415	11.064	11.138	965.403
003 Agrate Brianza	4.795	4.776	4.794	1.735	2.939	130	220	4.784	4.795	456.422
004 Aicurzio	773	752	772	205	528	28	68	772	773	75.496
005 Albairate	1.616	1.573	1.617	179	1.350	83	137	1.612	1.617	156.215
006 Albiate	2.039	2.020	2.037	311	1.646	89	116	2.037	2.039	186.703
007 Arconate	2.003	1.991	2.004	119	1.804	98	137	1.999	2.004	202.202
008 Arcore	6.489	6.464	6.489	1.697	4.592	232	326	6.482	6.493	610.147
009 Arese	6.881	6.863	6.881	2.775	4.030	133	259	6.872	6.882	754.031
010 Arluno	3.913	3.887	3.913	759	2.984	185	196	3.907	3.913	351.460
011 Assago	2.802	2.783	2.801	803	1.969	54	84	2.801	2.802	260.699
012 Bareggio	6.106	6.085	6.099	1.544	4.395	178	232	6.099	6.106	558.309
013 Barlassina	2.292	2.287	2.290	545	1.611	217	171	2.285	2.292	223.132
014 Basiglio	1.042	1.041	1.042	276	754	33	64	1.042	1.042	106.353
015 Basiglio	3.126	3.087	3.126	2.780	333	28	45	3.124	3.126	384.076
016 Bellinzago Lombardo	1.342	1.337	1.342	231	1.066	53	74	1.341	1.342	126.946
017 Bellusco	2.384	2.362	2.379	863	1.413	91	165	2.378	2.384	220.198
018 Bernareggio	3.256	3.208	3.254	968	2.191	92	202	3.249	3.256	307.971
019 Bernate Ticino	1.152	1.115	1.153	155	948	49	83	1.149	1.154	111.123
021 Besana in Brianza	5.344	5.334	5.343	1.010	4.120	222	450	5.332	5.348	542.449
022 Besate	715	693	714	53	578	72	85	703	715	68.206
023 Biassono	4.280	4.264	4.277	714	3.448	148	222	4.267	4.280	406.074
024 Binasco	2.832	2.823	2.831	504	2.226	102	111	2.818	2.832	255.147
026 Boffalora sopra Ticino	1.639	1.622	1.641	274	1.314	64	74	1.634	1.641	159.687
027 Bollate	18.324	18.230	18.314	8.954	9.157	278	330	18.291	18.325	1.474.582
030 Bovisio-Masciago	5.164	5.140	5.162	877	4.087	183	256	5.149	5.164	475.898
032 Bresso	11.192	11.162	11.184	8.995	2.118	118	76	11.174	11.192	875.759
033 Brioso	2.067	2.060	2.065	314	1.626	118	213	2.051	2.068	217.541
034 Brugherio	12.063	12.019	12.056	4.739	7.090	242	329	12.043	12.063	1.067.776
035 Bubbiano	535	533	535	19	504	25	43	535	535	55.022
036 Buccinasco	9.101	9.029	9.096	2.994	6.047	91	180	9.086	9.101	856.475
037 Burago di Molgora	1.558	1.545	1.558	443	1.098	36	106	1.556	1.558	156.708
038 Buscate	1.668	1.656	1.667	283	1.259	134	139	1.668	1.668	168.240
039 Busnago	1.738	1.706	1.734	222	1.452	71	127	1.731	1.738	178.856
040 Bussero	3.200	3.156	3.199	572	2.581	75	118	3.197	3.200	290.131
041 Busto Garolfo	4.708	4.667	4.704	478	3.990	214	381	4.698	4.709	465.823
042 Calvignasco	376	373	376	30	340	14	30	375	376	44.202
044 Cambiagio	1.890	1.890	1.886	389	1.417	77	98	1.885	1.890	176.267
045 Camparada	619	612	619	43	547	32	71	618	619	67.209
046 Canegrate	4.483	4.470	4.478	668	3.581	228	252	4.473	4.483	421.997
047 Caponago	1.761	1.746	1.758	313	1.390	49	91	1.756	1.761	157.940
048 Carate Brianza	6.101	6.073	6.099	1.662	4.259	186	353	6.088	6.102	594.205
049 Carnate	2.844	2.838	2.845	1.018	1.780	58	137	2.838	2.845	271.918
050 Carpiano	853	822	852	56	751	43	71	851	853	94.679
051 Carugate	4.734	4.716	4.732	1.340	3.306	109	142	4.727	4.734	423.647
055 Casarile	1.346	1.262	1.347	265	1.060	30	54	1.344	1.347	125.075
058 Casorezzo	1.711	1.697	1.709	320	1.317	72	132	1.705	1.711	175.559
059 Cassano d'Adda	6.559	6.529	6.552	1.841	4.432	240	320	6.531	6.560	588.338
060 Cassina de' Pecchi	4.653	4.637	4.649	1.957	2.580	134	166	4.649	4.653	454.621
061 Cassinetta di Lugagnano	640	638	640	47	555	33	59	638	640	58.790
062 Castano Primo	3.885	3.849	3.881	615	2.917	299	337	3.867	3.886	392.884
068 Cavenago di Brianza	2.314	2.308	2.314	904	1.363	49	67	2.314	2.315	211.246
069 Ceriano Laghetto	2.079	2.062	2.077	260	1.753	86	172	2.076	2.080	199.946
070 Cernusco sul Naviglio	10.481	10.455	10.476	3.723	6.492	287	358	10.474	10.482	969.471
071 Cerro al Lambro	1.477	1.445	1.476	85	1.320	74	171	1.469	1.477	171.770
072 Cerro Maggiore	5.292	5.271	5.287	1.348	3.662	230	311	5.278	5.292	511.419
074 Cesano Boscone	8.888	8.832	8.883	6.579	2.249	56	82	8.867	8.888	695.027
075 Cesano Maderno	12.572	12.505	12.560	1.712	10.214	600	639	12.540	12.576	1.119.256
076 Cesate	4.617	4.588	4.610	674	3.817	153	246	4.606	4.617	415.533
077 Cinisello Balsamo	28.726	28.595	28.704	20.226	8.272	300	268	28.664	28.727	2.160.927
078 Cisliano	1.239	1.210	1.239	152	991	85	151	1.236	1.239	131.384
080 Cogliate	2.886	2.871	2.885	371	2.379	162	243	2.876	2.886	279.930
081 Cologno Monzese	18.646	18.481	18.617	10.653	7.449	466	291	18.592	18.646	1.486.676
082 Colturano	754	749	752	37	665	37	104	750	754	74.192
084 Concorezzo	5.533	5.522	5.527	1.951	3.452	116	226	5.525	5.533	500.790

Tavola 2.14 segue - Abitazioni occupate da persone residenti per tipologia di servizi presenti, superficie e comune

CODICI COMUNI	Abitazioni fornite di							Abitazioni occupate da persone residenti		
	Acqua potabile		Impianto di riscaldamento				Acqua calda	Numero	Superficie (mq)	
	Totale	Di cui da acquedotto	Totale	Di cui con impianto centralizzato ad uso di più abitazioni	Di cui con impianto fisso autonomo ad uso esclusivo dell'abitazione	Di cui con apparecchi singoli fissi che riscaldano tutta o la maggior parte dell'abitazione				Di cui con apparecchi singoli fissi che riscaldano solo alcune parti dell'abitazione
085 Corbetta	5.255	5.205	5.245	1.307	3.752	179	273	5.235	5.256	501.130
086 Cormano	7.368	7.345	7.365	4.253	2.956	154	142	7.358	7.368	576.440
087 Cornaredo	7.780	7.746	7.769	2.566	4.989	242	236	7.753	7.781	648.036
088 Cornate d'Adda	3.544	3.524	3.538	894	2.550	109	200	3.533	3.544	322.925
092 Correzzana	665	658	663	60	585	26	74	660	665	82.424
093 Corsico	13.949	13.881	13.932	11.039	2.618	233	178	13.887	13.949	1.042.647
096 Cuggiono	2.975	2.960	2.973	702	2.082	155	280	2.955	2.976	297.682
097 Cusago	1.180	1.157	1.180	172	978	32	65	1.180	1.180	133.951
098 Cusano Milanino	8.143	8.119	8.135	4.466	3.474	206	150	8.131	8.144	687.711
099 Dairago	1.701	1.664	1.701	245	1.409	69	115	1.700	1.701	179.375
100 Desio	13.450	13.390	13.433	3.762	9.234	409	447	13.407	13.450	1.204.192
101 Dresano	859	851	859	115	712	33	82	856	859	91.873
103 Gaggiano	3.186	3.120	3.185	979	2.043	149	197	3.174	3.186	294.632
105 Garbagnate Milanese	9.861	9.778	9.861	4.016	5.740	181	263	9.852	9.865	856.710
106 Gessate	2.198	2.190	2.198	357	1.763	80	111	2.198	2.201	198.275
107 Giussano	8.136	8.108	8.131	1.341	6.389	383	495	8.117	8.139	783.800
108 Gorgonzola	6.998	6.983	6.989	1.954	4.751	245	338	6.981	6.998	606.033
110 Grezzago	790	790	790	60	708	35	53	789	790	73.976
112 Gudo Visconti	452	436	452	58	384	23	62	451	452	56.932
113 Inveruno	3.183	3.122	3.178	475	2.558	143	198	3.179	3.183	325.384
114 Inzago	3.528	3.528	3.529	581	2.765	198	210	3.529	3.531	323.375
115 Lacchiarella	2.894	2.861	2.894	483	2.257	130	168	2.884	2.894	255.393
116 Lainate	8.935	8.892	8.927	2.112	6.627	234	349	8.919	8.935	839.007
117 Lazzate	2.418	2.413	2.413	283	1.992	141	239	2.415	2.418	230.626
118 Legnano	21.627	21.526	21.607	8.523	12.349	688	753	21.578	21.627	2.030.911
119 Lentate sul Seveso	5.426	5.405	5.413	588	4.392	344	530	5.404	5.426	517.779
120 Lesmo	2.474	2.461	2.474	474	1.950	89	212	2.473	2.475	277.788
121 Limbiate	11.572	11.502	11.549	3.391	7.986	229	314	11.540	11.576	982.536
122 Liscate	1.274	1.253	1.276	114	1.142	37	51	1.274	1.276	117.411
123 Lissone	13.415	13.371	13.406	3.645	9.132	480	550	13.362	13.419	1.198.317
125 Locate di Triulzi	3.319	3.287	3.315	1.019	2.156	114	107	3.312	3.319	275.698
129 Macherio	2.469	2.469	2.468	595	1.808	68	110	2.463	2.469	223.859
130 Magenta	9.101	9.041	9.095	3.497	5.336	235	288	9.065	9.103	828.396
131 Magnago	3.055	3.045	3.052	486	2.440	149	238	3.046	3.058	311.114
134 Marcallo con Casone	1.981	1.975	1.980	365	1.568	60	106	1.973	1.981	203.847
136 Masate	954	953	954	243	696	22	60	954	954	89.736
138 Meda	7.970	7.939	7.963	2.166	5.404	347	509	7.962	7.970	777.995
139 Mediglia	3.831	3.713	3.822	585	3.143	121	223	3.820	3.832	361.589
140 Melegnano	6.631	6.591	6.619	3.341	2.840	337	240	6.599	6.631	545.803
142 Melzo	7.638	7.622	7.629	2.536	4.745	301	350	7.624	7.639	626.478
144 Mesero	1.327	1.321	1.327	70	1.213	47	62	1.321	1.327	129.167
145 Mezzago	1.389	1.381	1.387	373	952	47	82	1.385	1.389	126.614
146 Milano	583.318	581.877	581.601	466.662	101.984	12.658	8.455	578.917	583.335	46.696.046
147 Misinto	1.557	1.531	1.554	152	1.322	85	146	1.553	1.557	160.040
149 Monza	49.150	49.003	49.102	27.414	20.149	1.341	1.115	49.011	49.156	4.482.578
150 Morimondo	426	396	425	74	275	41	98	417	426	45.859
151 Motta Visconti	2.505	2.482	2.505	309	2.045	174	256	2.493	2.505	241.996
152 Muggiò	8.016	7.992	8.006	2.870	4.985	183	195	8.006	8.017	714.412
154 Nerviano	6.446	6.428	6.443	1.422	4.704	287	354	6.431	6.446	606.166
155 Nosate	266	264	266	31	194	30	42	263	266	25.756
156 Nova Milanese	8.233	8.091	8.234	2.342	5.695	201	217	8.221	8.236	687.700
157 Novate Milanese	8.091	8.076	8.086	4.725	3.255	124	137	8.077	8.091	660.134
158 Noviglio	1.046	1.014	1.045	91	922	51	87	1.046	1.046	120.371
159 Opera	5.139	5.115	5.137	2.877	2.154	104	123	5.130	5.139	481.649
161 Ornago	1.343	1.341	1.342	269	1.016	51	100	1.341	1.343	127.490
164 Ossona	1.450	1.441	1.447	319	1.086	55	70	1.448	1.450	141.846
165 Ozzero	515	471	514	156	323	32	36	512	516	50.493
166 Paderno Dugnano	17.368	17.328	17.348	5.770	11.102	503	526	17.336	17.368	1.471.747
167 Pantigliate	1.985	1.984	1.984	400	1.484	81	106	1.981	1.985	175.641
168 Parabiago	9.253	9.241	9.241	2.193	6.492	449	576	9.223	9.253	917.697
169 Paullo	3.874	3.839	3.871	781	2.902	192	163	3.867	3.874	357.331
170 Pero	4.067	4.050	4.061	1.992	1.975	102	73	4.054	4.067	326.930
171 Peschiera Borromeo	7.847	7.819	7.840	3.003	4.581	149	632	7.829	7.847	728.822
172 Pessano con Bornago	3.156	3.071	3.155	412	2.684	89	115	3.152	3.159	282.536

Tavola 2.14 segue - Abitazioni occupate da persone residenti per tipologia di servizi presenti, superficie e comune

CODICI COMUNI	Abitazioni fornite di							Abitazioni occupate da persone residenti		
	Acqua potabile		Impianto di riscaldamento				Acqua calda	Numero	Superficie (mq)	
	Totale	Di cui da acquedotto	Totale	Di cui con impianto centralizzato ad uso di più abitazioni	Di cui con impianto fisso autonomo ad uso esclusivo dell'abitazione	Di cui con apparecchi singoli fissi che riscaldano tutta o la maggior parte dell'abitazione				Di cui con apparecchi singoli fissi che riscaldano solo alcune parti dell'abitazione
173 Pieve Emanuele	5.700	5.663	5.691	2.061	3.591	74	90	5.696	5.700	490.878
175 Pioltello	12.143	12.075	12.122	5.200	6.504	395	251	12.129	12.143	972.308
176 Pogliano Milanese	2.890	2.886	2.885	535	2.247	93	150	2.881	2.890	271.824
177 Pozzo d'Adda	1.343	1.333	1.340	151	1.170	35	85	1.339	1.343	132.853
178 Pozzuolo Martesana	2.869	2.863	2.870	471	2.238	157	196	2.857	2.874	254.736
179 Pregnana Milanese	2.232	2.224	2.230	702	1.460	69	89	2.230	2.232	205.116
180 Renate	1.406	1.405	1.406	294	1.070	46	92	1.406	1.407	137.610
181 Rescaldina	5.054	5.035	5.048	989	3.805	228	372	5.046	5.054	485.845
182 Rho	20.014	19.904	19.992	10.562	8.852	533	475	19.966	20.019	1.704.982
183 Robecchetto con Induno	1.628	1.603	1.624	181	1.298	133	204	1.623	1.630	178.290
184 Robecco sul Naviglio	2.303	2.260	2.303	346	1.824	131	192	2.296	2.306	221.696
185 Rodano	1.572	1.568	1.570	206	1.312	65	157	1.566	1.572	170.277
186 Roncello	866	857	864	122	715	16	62	861	866	85.259
187 Ronco Briantino	1.183	1.182	1.181	285	861	39	78	1.182	1.184	110.939
188 Rosate	1.818	1.756	1.818	317	1.410	84	132	1.811	1.819	176.226
189 Rozzano	14.596	14.525	14.587	9.143	5.341	167	135	14.574	14.596	1.142.199
191 San Colombano al Lambro	2.913	2.908	2.908	167	2.403	321	369	2.884	2.913	295.970
192 San Donato Milanese	12.943	12.741	12.931	8.960	3.904	142	110	12.928	12.943	1.197.393
194 San Giorgio su Legnano	2.450	2.447	2.447	724	1.587	112	158	2.444	2.450	230.510
195 San Giuliano Milanese	12.434	12.272	12.425	5.328	6.564	483	351	12.411	12.442	1.025.097
200 Santo Stefano Ticino	1.433	1.430	1.434	184	1.203	50	70	1.428	1.434	135.182
201 San Vittore Olona	2.885	2.877	2.879	981	1.769	115	140	2.878	2.886	271.979
202 San Zenone al Lambro	1.271	1.257	1.271	56	1.161	49	97	1.268	1.271	124.501
204 Sedriano	3.935	3.921	3.933	1.187	2.613	128	169	3.926	3.935	359.272
205 Segrate	12.956	12.912	12.945	7.538	5.295	192	348	12.937	12.957	1.312.741
206 Senago	7.224	7.160	7.220	1.832	5.214	171	242	7.209	7.224	609.877
208 Seregno	14.954	14.837	14.949	4.141	10.045	623	753	14.925	14.963	1.370.140
209 Sesto San Giovanni	33.830	33.749	33.739	25.540	7.550	596	410	33.654	33.831	2.547.086
210 Settala	2.118	2.081	2.117	331	1.720	99	204	2.111	2.118	216.610
211 Settimo Milanese	6.551	6.537	6.547	2.371	4.114	85	82	6.535	6.551	571.057
212 Seveso	6.929	6.904	6.913	1.258	5.325	320	491	6.908	6.930	669.428
213 Solaro	4.504	4.484	4.501	538	3.893	101	157	4.497	4.506	411.263
216 Sovico	2.721	2.719	2.720	616	1.991	107	181	2.721	2.721	257.938
217 Sulbiate	1.258	1.254	1.261	282	933	46	74	1.258	1.261	116.671
219 Trezzano Rosa	1.429	1.423	1.428	71	1.335	46	80	1.427	1.429	135.226
220 Trezzano sul Naviglio	6.822	6.793	6.819	4.066	2.730	105	202	6.817	6.822	653.291
221 Trezzo sull'Adda	4.730	4.707	4.728	1.322	3.265	152	179	4.719	4.731	416.861
222 Tribiano	809	799	809	51	710	42	82	807	810	84.014
223 Triuggio	2.880	2.856	2.877	342	2.412	140	239	2.873	2.880	277.206
224 Truccazzano	1.698	1.648	1.693	233	1.285	140	206	1.681	1.698	152.573
226 Turbigo	2.878	2.839	2.876	727	1.932	188	273	2.867	2.878	287.755
227 Usmate Velate	3.378	3.370	3.376	709	2.592	92	219	3.371	3.379	331.492
229 Vanzago	2.635	2.628	2.634	617	1.944	95	137	2.633	2.635	245.261
230 Vaprio d'Adda	2.696	2.677	2.693	612	1.872	159	218	2.690	2.696	244.525
231 Varedo	4.743	4.729	4.742	900	3.664	184	220	4.741	4.745	438.730
232 Vedano al Lambro	3.051	3.048	3.048	1.352	1.632	68	112	3.047	3.051	308.737
233 Veduggio con Colzano	1.590	1.588	1.590	448	1.103	51	96	1.583	1.590	149.834
234 Verano Brianza	3.231	3.223	3.225	757	2.359	100	214	3.223	3.231	313.522
235 Vermezzo	1.146	1.103	1.144	147	965	45	87	1.139	1.146	123.782
236 Vernate	903	878	902	64	732	86	85	902	904	91.263
237 Vignate	2.955	2.946	2.953	557	2.255	151	114	2.946	2.955	262.158
239 Villasanta	5.038	5.018	5.036	1.631	3.238	143	259	5.024	5.038	476.772
241 Vimercate	9.985	9.950	9.983	3.886	5.873	257	409	9.975	9.986	941.649
242 Vimodrone	5.482	5.452	5.473	2.831	2.431	172	133	5.468	5.482	439.299
243 Vittuone	2.888	2.868	2.887	844	1.975	63	125	2.888	2.888	259.296
244 Vizzolo Predabissi	1.431	1.422	1.431	58	1.349	53	72	1.430	1.431	156.426
246 Zelo Surrigone	400	388	399	40	344	14	46	399	400	45.559
247 Zibido San Giacomo	1.987	1.901	1.984	264	1.616	110	121	1.975	1.989	195.740
248 Villa Cortese	2.213	2.194	2.213	333	1.825	63	147	2.212	2.213	218.074
249 Vanzaghello	1.847	1.832	1.847	235	1.507	111	189	1.843	1.847	187.900
Totale	1.536.959	1.529.678	1.534.370	825.883	666.032	42.021	46.638	1.530.213	1.537.110	132.387.663

Capitolo 3 - Dati per località abitate

Tavola 3.1 - Popolazione residente e famiglie per tipo di località abitata, sesso e comune

CODICI COMUNI	Località abitate					
	Centri abitati			Nuclei abitati		
	Numero	Popolazione residente		Famiglie	Numero	Popolazione residente
		Totale	Di cui maschi			Totale
002 Abbiategrosso	1	26.921	12.917	10.885	6	180
003 Agrate Brianza	2	12.592	6.106	4.767	2	62
004 Aicurzio	1	1.897	919	748	1	83
005 Albairate	2	3.816	1.896	1.481	4	241
006 Albiate	1	5.176	2.516	2.038	-	-
007 Arconate	1	5.380	2.635	2.039	1	36
008 Arcore	1	16.128	7.883	6.315	5	508
009 Arese	1	18.771	9.233	6.898	-	-
010 Arluno	2	9.514	4.641	3.815	2	131
011 Assago	2	7.374	3.691	2.785	2	47
012 Bareggio	1	15.369	7.571	5.988	2	268
013 Barlassina	1	5.927	2.888	2.300	-	-
014 Basiano	1	2.868	1.446	1.044	-	-
015 Basiglio	1	8.057	3.924	3.058	2	279
016 Bellinzago Lombardo	1	3.447	1.685	1.317	2	31
017 Bellusco	1	5.869	2.844	2.270	1	42
018 Bernareggio	2	8.195	4.093	3.222	-	-
019 Bernate Ticino	2	2.734	1.338	1.074	1	60
021 Besana in Brianza	8	13.302	6.393	5.008	7	676
022 Besate	1	1.649	819	682	-	-
023 Biassono	3	10.631	5.210	4.120	6	378
024 Binasco	1	6.898	3.327	2.831	-	-
026 Boffalora sopra Ticino	1	3.960	1.924	1.532	3	219
027 Bollate	3	46.781	23.029	18.413	-	-
030 Bovisio-Masciago	1	13.324	6.458	5.163	-	-
032 Bresso	1	27.132	13.078	11.196	-	-
033 Brioso	3	5.396	2.661	2.001	5	155
034 Brugherio	2	31.408	15.361	12.074	2	62
035 Bubbiano	1	1.404	691	535	-	-
036 Buccinasco	3	24.813	12.266	9.101	1	30
037 Burago di Molgora	1	4.141	2.043	1.561	-	-
038 Buscate	1	4.197	2.043	1.673	-	-
039 Busnago	1	4.524	2.206	1.716	1	21
040 Bussero	1	8.487	4.187	3.205	-	-
041 Busto Garolfo	1	12.352	6.006	4.660	1	31
042 Calvignasco	2	1.022	529	374	-	-
044 Cambiagio	2	4.800	2.383	1.871	1	24
045 Camparada	1	1.703	817	623	-	-
046 Canegrate	1	11.810	5.801	4.499	-	-
047 Caponago	1	4.318	2.144	1.681	3	145
048 Carate Brianza	3	15.884	7.684	6.065	3	75
049 Carnate	1	7.326	3.667	2.846	-	-
050 Carpiano	2	1.932	938	672	8	437
051 Carugate	1	12.240	6.061	4.597	3	374
055 Casarile	1	3.510	1.758	1.323	2	43
058 Casorezzo	1	4.510	2.243	1.676	1	32
059 Cassano d'Adda	2	16.271	7.949	6.418	2	130
060 Cassina de' Pecchi	2	12.277	6.047	4.658	-	-
061 Cassinetta di Lugagnano	1	1.528	757	623	1	28
062 Castano Primo	4	9.817	4.775	3.867	2	108
068 Cavenago di Brianza	1	6.102	3.040	2.312	-	-
069 Ceriano Laghetto	4	5.388	2.623	2.059	1	34
070 Cernusco sul Naviglio	1	26.568	12.782	10.354	7	271
071 Cerro al Lambro	2	4.259	2.101	1.450	3	52
072 Cerro Maggiore	2	13.670	6.595	5.232	-	-
074 Cesano Boscone	1	23.574	11.640	8.918	-	-
075 Cesano Maderno	1	33.065	16.290	12.658	-	-
076 Cesate	1	12.083	5.930	4.554	2	89
077 Cinisello Balsamo	1	72.050	35.210	28.797	-	-
078 Cisliano	2	3.029	1.506	1.135	5	156
080 Cogliate	1	7.656	3.820	2.887	-	-
081 Cologno Monzese	1	48.262	23.673	18.743	-	-
082 Colturano	2	1.699	846	669	2	235

Tavola 3.1 segue - Popolazione residente e famiglie per tipo di località abitata, sesso e comune

CODICI COMUNI	Località abitate					
	Centri abitati			Nuclei abitati		
	Numero	Popolazione residente		Famiglie	Numero	Popolazione residente
		Totale	Di cui maschi			Totale
084 Concorezzo	3	14.072	6.923	5.476	2	69
085 Corbetta	4	12.806	6.207	4.941	7	469
086 Cormano	1	17.978	8.681	7.354	1	78
087 Cornaredo	1	19.734	9.723	7.710	2	160
088 Cornate d'Adda	2	8.910	4.374	3.423	4	232
092 Correzzana	3	1.803	898	652	1	46
093 Corsico	1	33.270	16.138	14.006	-	-
096 Cuggiono	1	7.490	3.598	2.994	-	-
097 Cusago	2	2.763	1.353	1.083	2	39
098 Cusano Milanino	1	19.850	9.624	8.157	-	-
099 Dairago	1	4.555	2.226	1.695	-	-
100 Desio	1	35.048	17.108	13.460	-	-
101 Dresano	1	2.342	1.160	859	-	-
103 Gaggiano	5	7.863	3.877	3.091	7	140
105 Garbagnate Milanese	2	27.276	13.356	9.890	-	-
106 Gessate	1	5.245	2.555	2.101	6	197
107 Giussano	2	21.716	10.645	8.155	1	56
108 Gorgonzola	2	17.495	8.472	6.968	3	77
110 Grezzago	1	2.067	1.024	780	-	-
112 Gudo Visconti	1	1.250	618	434	-	-
113 Inveruno	2	8.205	3.991	3.176	-	-
114 Inzago	3	8.624	4.201	3.432	3	102
115 Lacchiarella	4	7.135	3.517	2.852	3	63
116 Lainate	1	23.623	11.650	8.930	-	-
117 Lazzate	1	6.385	3.160	2.404	1	29
118 Legnano	1	53.712	25.835	21.620	1	37
119 Lentate sul Seveso	5	13.902	6.845	5.259	7	301
120 Lesmo	1	6.401	3.093	2.448	-	-
121 Limbiate	3	31.406	15.589	11.649	1	128
122 Liscate	1	3.243	1.648	1.234	4	119
123 Lissone	2	34.450	16.793	13.514	-	-
125 Locate di Triulzi	4	8.109	3.953	3.290	4	88
129 Macherio	1	6.444	3.102	2.478	-	-
130 Magenta	1	22.476	10.832	9.050	3	77
131 Magnago	1	7.505	3.707	2.963	-	-
134 Marcallo con Casone	2	4.996	2.446	1.915	2	117
136 Masate	1	2.436	1.183	949	1	23
138 Meda	1	21.141	10.226	7.934	-	-
139 Mediglia	7	9.850	4.937	3.679	7	219
140 Melegnano	2	15.326	7.110	6.500	1	412
142 Melzo	1	18.434	8.782	7.639	1	14
144 Mesero	1	3.362	1.680	1.294	1	24
145 Mezzago	2	3.506	1.717	1.389	-	-
146 Milano	7	1.254.135	584.765	587.749	5	519
147 Misinto	2	4.066	1.997	1.542	1	30
149 Monza	1	119.911	57.374	49.253	4	126
150 Morimondo	3	864	450	325	10	203
151 Motta Visconti	1	6.203	3.011	2.499	-	-
152 Muggiò	1	21.145	10.419	8.008	-	-
154 Nerviano	1	16.750	8.188	6.432	-	-
155 Nosate	1	578	285	252	1	51
156 Nova Milanese	1	21.999	10.912	8.249	-	-
157 Novate Milanese	2	19.839	9.529	8.094	-	-
158 Noviglio	4	2.947	1.503	1.017	1	17
159 Opera	3	13.343	6.432	5.173	1	26
161 Ornago	1	3.230	1.565	1.268	2	202
164 Ossona	1	3.757	1.892	1.457	-	-
165 Ozzero	1	1.104	513	422	2	132
166 Paderno Dugnano	4	45.269	22.070	17.338	2	85
167 Pantigliate	1	5.111	2.534	1.973	1	27
168 Parabiago	1	23.884	11.613	9.293	-	-
169 Paullo	1	9.963	4.852	3.843	1	51
170 Pero	1	10.359	5.159	4.101	-	-
171 Peschiera Borromeo	5	20.078	9.983	7.804	4	143
172 Pessano con Bornago	2	8.040	3.954	3.053	5	242
173 Pieve Emanuele	2	15.674	7.909	5.702	-	-
175 Pioltello	2	31.894	15.781	12.181	-	-
176 Pogliano Milanese	1	7.768	3.875	2.872	1	18

Tavola 3.1 segue - Popolazione residente e famiglie per tipo di località abitata, sesso e comune

CODICI COMUNI	Località abitate					
	Centri abitati			Nuclei abitati		
	Numero	Popolazione residente		Famiglie	Numero	Popolazione residente
		Totale	Di cui maschi			Totale
177 Pozzo d'Adda	2	3.435	1.710	1.313	-	-
178 Pozzuolo Martesana	3	7.055	3.456	2.820	4	111
179 Pregnana Milanese	2	5.885	2.894	2.200	2	79
180 Renate	1	3.731	1.832	1.408	-	-
181 Rescaldina	1	13.025	6.408	5.089	-	-
182 Rho	3	50.004	24.227	20.060	1	141
183 Robecchetto con Induno	2	4.084	2.005	1.542	2	86
184 Robecco sul Naviglio	5	5.916	2.983	2.219	1	17
185 Rodano	4	4.272	2.133	1.557	-	-
186 Roncello	1	2.328	1.136	885	-	-
187 Ronco Briantino	1	3.065	1.522	1.187	-	-
188 Rosate	1	4.521	2.214	1.748	7	102
189 Rozzano	2	36.596	17.925	14.389	1	96
191 San Colombano al Lambro	3	6.851	3.426	2.732	6	269
192 San Donato Milanese	2	32.258	15.946	13.018	1	30
194 San Giorgio su Legnano	1	6.170	2.989	2.464	-	-
195 San Giuliano Milanese	6	30.949	15.142	12.365	7	149
200 Santo Stefano Ticino	1	3.779	1.832	1.408	2	57
201 San Vittore Olona	2	7.401	3.582	2.882	-	-
202 San Zenone al Lambro	3	3.318	1.662	1.231	3	120
204 Sedriano	2	9.856	4.858	3.813	6	214
205 Segrate	2	33.165	16.277	13.025	-	-
206 Senago	3	18.774	9.174	7.196	1	125
208 Seregno	3	39.168	18.810	15.009	-	-
209 Sesto San Giovanni	1	78.846	37.716	33.916	-	-
210 Settala	3	5.385	2.676	2.001	1	18
211 Settimo Milanese	2	17.105	8.410	6.548	-	-
212 Seveso	1	18.728	9.129	6.977	-	-
213 Solaro	3	11.895	5.818	4.503	-	-
216 Sovico	2	7.039	3.385	2.727	-	-
217 Sulbiate	1	3.305	1.616	1.262	-	-
219 Trezzano Rosa	1	3.760	1.863	1.429	-	-
220 Trezzano sul Naviglio	1	18.090	8.894	6.824	-	-
221 Trezzo sull'Adda	1	11.486	5.553	4.701	1	29
222 Tribiano	2	1.989	1.011	715	4	235
223 Triuggio	3	7.229	3.513	2.709	6	386
224 Truccazzano	4	4.109	2.067	1.613	3	101
226 Turbigo	1	7.136	3.420	2.857	1	45
227 Usmate Velate	3	8.196	4.037	3.208	6	420
229 Vanzago	2	6.704	3.247	2.619	1	51
230 Vaprio d'Adda	1	6.445	3.082	2.626	3	119
231 Varedo	1	12.614	6.149	4.738	-	-
232 Vedano al Lambro	1	7.649	3.729	3.057	-	-
233 Veduggio con Colzano	2	4.222	2.101	1.584	-	-
234 Verano Brianza	2	8.797	4.370	3.230	2	62
235 Vermezzo	1	2.965	1.456	1.099	1	58
236 Vernate	5	2.231	1.105	864	3	46
237 Vignate	1	7.673	3.807	2.883	1	109
239 Villasanta	1	12.774	6.131	4.991	1	137
241 Vimercate	5	25.169	12.074	9.890	3	106
242 Vimodrone	3	13.828	6.623	5.501	1	40
243 Vittuone	1	7.313	3.579	2.815	3	57
244 Vizzolo Predabissi	2	3.993	1.996	1.425	-	-
246 Zelo Surrigone	1	1.077	537	387	-	-
247 Zibido San Giacomo	4	5.100	2.530	1.886	9	210
248 Villa Cortese	1	6.113	2.991	2.220	-	-
249 Vanzaghella	1	4.822	2.330	1.829	1	39
Totale	356	3.678.295	1.767.747	1.534.997	315	14.825

Tavola 3.1 segue - Popolazione residente e famiglie per tipo di località abitata, sesso e comune

CODICI COMUNI	Località abitate				
	Nuclei abitati		Case sparse		
	Popolazione residente		Popolazione residente		Famiglie
	Di cui maschi	Famiglie	Totale	Di cui maschi	
002 Abbiategrosso	95	63	638	324	225
003 Agrate Brianza	34	25	54	25	18
004 Aicurzio	41	31	-	-	-
005 Albairate	127	100	91	49	36
006 Albiate	-	-	40	19	11
007 Arconate	23	14	24	15	7
008 Arcore	264	178	27	14	10
009 Arese	-	-	-	-	-
010 Arluno	69	49	170	93	57
011 Assago	27	16	26	20	10
012 Bareggio	142	92	122	66	51
013 Barlassina	-	-	-	-	-
014 Basiano	-	-	-	-	-
015 Basiglio	149	89	-	-	-
016 Bellinzago Lombardo	17	12	60	28	22
017 Bellusco	23	17	251	133	97
018 Bernareggio	-	-	103	51	40
019 Bernate Ticino	24	22	147	78	63
021 Besana in Brianza	323	273	199	102	75
022 Besate	-	-	80	34	33
023 Biassono	187	145	79	41	28
024 Binasco	-	-	23	12	8
026 Boffalora sopra Ticino	109	79	86	42	34
027 Bollate	-	-	-	-	-
030 Bovisio-Masciago	-	-	43	23	15
032 Bresso	-	-	-	-	-
033 Brioso	80	59	64	37	23
034 Brugherio	36	23	-	-	-
035 Bubbiano	-	-	-	-	-
036 Buccinasco	16	9	34	25	8
037 Burago di Molgora	-	-	-	-	-
038 Buscate	-	-	31	16	10
039 Busnago	10	12	31	18	11
040 Bussero	-	-	6	4	2
041 Busto Garolfo	18	10	123	63	45
042 Calvignasco	-	-	7	5	2
044 Cambiagio	13	13	28	14	8
045 Camparada	-	-	-	-	-
046 Canegrate	-	-	-	-	-
047 Caponago	66	54	61	34	29
048 Carate Brianza	36	30	160	84	62
049 Carnate	-	-	9	4	4
050 Carpiano	224	166	40	21	15
051 Carugate	177	139	21	10	10
055 Casarile	19	19	19	12	8
058 Casorezzo	17	11	91	48	29
059 Cassano d'Adda	67	52	264	139	103
060 Cassina de' Pecchi	-	-	49	24	15
061 Cassinetta di Lugagnano	15	10	21	8	8
062 Castano Primo	61	40	26	16	5
068 Cavenago di Brianza	-	-	14	6	5
069 Ceriano Laghetto	17	13	18	7	9
070 Cernusco sul Naviglio	139	113	119	65	43
071 Cerro al Lambro	32	22	37	17	15
072 Cerro Maggiore	-	-	223	103	81
074 Cesano Boscone	-	-	19	10	7
075 Cesano Maderno	-	-	29	15	8
076 Cesate	46	34	145	67	43
077 Cinisello Balsamo	-	-	-	-	-
078 Cisliano	78	61	118	66	46
080 Cogliate	-	-	-	-	-
081 Cologno Monzese	-	-	-	-	-
082 Colturano	120	86	-	-	-
084 Concorezzo	34	26	63	30	32
085 Corbetta	235	182	460	222	168
086 Cormano	38	21	-	-	-
087 Cornaredo	75	62	34	16	12
088 Cornate d'Adda	116	86	96	49	36

Tavola 3.1 segue - Popolazione residente e famiglie per tipo di località abitata, sesso e comune

CODICI COMUNI	Località abitate				
	Nuclei abitati		Case sparse		
	Popolazione residente	Famiglie	Popolazione residente		Famiglie
	Di cui maschi		Totale	Di cui maschi	
092 Correzzana	24	15	-	-	-
093 Corsico	-	-	3	2	1
096 Cuggiono	-	-	26	17	12
097 Cusago	24	21	244	118	80
098 Cusano Milanino	-	-	-	-	-
099 Dairago	-	-	25	16	7
100 Desio	-	-	21	9	9
101 Dresano	-	-	-	-	-
103 Gaggiano	65	56	108	56	42
105 Garbagnate Milanese	-	-	-	-	-
106 Gessate	96	75	66	33	30
107 Giussano	30	21	3	1	2
108 Gorgonzola	44	31	102	50	39
110 Grezzago	-	-	23	14	10
112 Gudo Visconti	-	-	59	31	19
113 Inveruno	-	-	31	15	10
114 Inzago	53	37	193	108	77
115 Lacchiarella	30	25	50	22	18
116 Lainate	-	-	37	21	17
117 Lazzate	12	13	9	4	4
118 Legnano	19	11	48	26	16
119 Lentate sul Seveso	156	120	163	87	56
120 Lesmo	-	-	68	37	27
121 Limbiate	62	40	17	6	5
122 Liscate	69	40	46	25	14
123 Lissone	-	-	-	-	-
125 Locate di Triulzi	49	31	25	15	10
129 Macherio	-	-	17	6	6
130 Magenta	38	27	286	144	103
131 Magnago	-	-	306	146	111
134 Marcallo con Casone	55	44	79	41	28
136 Masate	13	8	-	-	-
138 Meda	-	-	125	61	44
139 Mediglia	117	88	218	107	89
140 Melegnano	211	156	23	15	9
142 Melzo	6	6	98	50	32
144 Mesero	9	9	104	59	33
145 Mezzago	-	-	-	-	-
146 Milano	264	184	1.557	1.099	264
147 Misinto	16	10	12	6	5
149 Monza	66	49	167	81	69
150 Morimondo	103	77	67	31	24
151 Motta Visconti	-	-	39	15	20
152 Muggiò	-	-	62	27	22
154 Nerviano	-	-	60	28	23
155 Nosate	26	23	9	7	3
156 Nova Milanese	-	-	-	-	-
157 Novate Milanese	-	-	50	24	11
158 Noviglio	10	7	61	33	22
159 Opera	10	11	4	3	2
161 Ornago	99	71	8	5	5
164 Ossonata	-	-	-	-	-
165 Ozzero	70	51	111	58	43
166 Paderno Dugnano	41	31	90	40	26
167 Pantigliate	14	8	16	11	4
168 Parabiago	-	-	66	36	29
169 Paulo	29	16	94	45	32
170 Pero	-	-	14	9	6
171 Peschiera Borromeo	78	55	43	22	17
172 Pessano con Bornago	125	104	27	14	8
173 Pieve Emanuele	-	-	85	52	42
175 Pioltello	-	-	42	21	19
176 Pogliano Milanese	7	5	42	22	14
177 Pozzo d'Adda	-	-	80	40	31
178 Pozzuolo Martesana	60	40	67	35	21
179 Pregnana Milanese	36	28	21	13	9
180 Renate	-	-	-	-	-
181 Rescaldina	-	-	-	-	-

Tavola 3.1 segue - Popolazione residente e famiglie per tipo di località abitata, sesso e comune

CODICI COMUNI	Località abitate				
	Nuclei abitati		Case sparse		
	Popolazione residente		Popolazione residente		Famiglie
	Di cui maschi	Famiglie	Totale	Di cui maschi	
182 Rho	76	61	101	53	41
183 Robecchetto con Induno	44	33	150	76	56
184 Robecco sul Naviglio	8	7	241	131	85
185 Rodano	-	-	53	24	22
186 Roncello	-	-	26	12	9
187 Ronco Briantino	-	-	22	10	10
188 Rosate	47	37	94	48	35
189 Rozzano	44	35	515	252	195
191 San Colombano al Lambro	141	122	138	74	61
192 San Donato Milanese	18	13	66	41	23
194 San Giorgio su Legnano	-	-	3	2	1
195 San Giuliano Milanese	79	64	197	104	74
200 Santo Stefano Ticino	27	15	34	18	14
201 San Vittore Olona	-	-	36	20	13
202 San Zenone al Lambro	60	38	8	3	3
204 Sedriano	117	77	127	59	46
205 Segrate	-	-	34	20	14
206 Senago	66	42	-	-	-
208 Seregno	-	-	38	19	13
209 Sesto San Giovanni	-	-	4	2	1
210 Settala	11	5	387	198	126
211 Settimo Milanese	-	-	29	14	12
212 Seveso	-	-	-	-	-
213 Solaro	-	-	131	73	44
216 Sovico	-	-	4	2	1
217 Sulbiate	-	-	-	-	-
219 Trezzano Rosa	-	-	-	-	-
220 Trezzano sul Naviglio	-	-	24	15	11
221 Trezzo sull'Adda	15	11	81	45	26
222 Tribiano	112	95	10	4	3
223 Triuggio	181	156	59	34	22
224 Truccazzano	52	34	143	75	57
226 Turbigo	22	18	44	17	20
227 Usmate Velate	215	156	41	18	17
229 Vanzago	21	19	28	16	9
230 Vaprio d'Adda	59	51	72	42	26
231 Varedo	-	-	28	15	12
232 Vedano al Lambro	-	-	-	-	-
233 Veduggio con Colzano	-	-	27	13	9
234 Verano Brianza	27	24	-	-	-
235 Vermezzo	28	20	68	39	29
236 Vernate	26	20	68	34	22
237 Vignate	50	52	72	37	29
239 Villasanta	68	47	40	24	12
241 Vimercate	52	40	261	133	91
242 Vimodrone	21	18	-	-	-
243 Vittuone	24	20	156	77	55
244 Vizzolo Predabissi	-	-	30	15	11
246 Zelo Surrigone	-	-	33	21	13
247 Zibido San Giacomo	110	72	105	54	37
248 Villa Cortese	-	-	-	-	-
249 Vanzaghello	16	11	22	10	8
Totale	7.512	5.615	14.090	7.536	4.891

Tavola 3.2 - Edifici ed abitazioni per tipo di località abitata e comune

CODICI COMUNI	Località abitate					
	Centri abitati				Nuclei abitati	
	Edifici	Di cui utilizzati per abitazione	Abitazioni	Di cui occupate da persone residenti	Edifici	Di cui utilizzati per abitazione
002 Abbiategrosso	3.136	2.780	11.547	10.865	51	33
003 Agrate Brianza	1.394	1.183	5.095	4.759	14	10
004 Aicurzio	302	258	803	742	23	13
005 Albairate	684	612	1.543	1.481	32	23
006 Albiate	782	681	2.242	2.028	-	-
007 Arconate	1.417	1.251	2.156	1.984	14	11
008 Arcore	1.877	1.660	6.512	6.306	104	100
009 Arese	1.652	1.526	7.220	6.882	-	-
010 Arluno	1.810	1.523	3.983	3.808	13	9
011 Assago	529	342	3.012	2.776	18	9
012 Bareggio	2.196	1.895	6.150	5.964	19	16
013 Barlassina	987	847	2.466	2.292	-	-
014 Basiglio	420	368	1.096	1.042	-	-
015 Basiglio	190	169	3.468	3.037	24	23
016 Bellinzago Lombardo	375	331	1.410	1.308	5	5
017 Bellusco	821	753	2.418	2.270	7	7
018 Bernareggio	1.230	1.098	3.420	3.216	-	-
019 Bernate Ticino	641	594	1.121	1.071	44	18
021 Besana in Brianza	1.947	1.759	5.369	5.001	126	118
022 Besate	417	345	707	682	-	-
023 Biassono	1.686	1.465	4.354	4.107	44	38
024 Binasco	827	715	2.916	2.824	-	-
026 Boffalora sopra Ticino	913	780	1.582	1.531	53	46
027 Bollate	3.681	3.236	19.236	18.325	-	-
030 Bovisio-Masciago	1.822	1.550	5.435	5.149	-	-
032 Bresso	1.163	1.019	11.448	11.192	-	-
033 Brioso	914	832	2.130	1.991	36	30
034 Brugherio	2.880	2.547	12.606	12.040	12	10
035 Bubbiano	282	252	542	535	-	-
036 Buccinasco	1.405	1.121	9.503	9.084	19	1
037 Burago di Molgora	516	454	1.670	1.558	-	-
038 Buscate	1.057	921	1.743	1.658	-	-
039 Busnago	852	756	1.748	1.715	3	3
040 Bussero	546	473	3.273	3.198	-	-
041 Busto Garolfo	2.615	2.305	4.859	4.654	5	5
042 Calvignasco	150	137	390	374	-	-
044 Cambiagio	638	523	2.033	1.869	3	3
045 Camparada	350	323	657	619	-	-
046 Canegrate	2.265	2.102	4.645	4.483	-	-
047 Caponago	547	468	1.845	1.678	10	9
048 Carate Brianza	2.364	1.977	6.440	6.012	22	16
049 Carnate	758	695	3.002	2.841	-	-
050 Carpiano	233	218	708	672	89	76
051 Carugate	1.396	1.241	4.741	4.585	65	64
055 Casarile	380	313	1.362	1.320	14	12
058 Casorezzo	897	820	1.786	1.671	13	9
059 Cassano d'Adda	1.690	1.450	6.771	6.406	18	14
060 Cassina de' Pecchi	1.105	998	4.853	4.638	-	-
061 Cassinetta di Lugagnano	206	185	673	622	5	5
062 Castano Primo	2.618	2.143	4.130	3.841	35	31
068 Cavenago di Brianza	512	429	2.442	2.310	-	-
069 Ceriano Laghetto	1.179	1.072	2.084	2.058	11	10
070 Cernusco sul Naviglio	2.739	2.336	10.792	10.326	66	47
071 Cerro al Lambro	574	547	1.456	1.440	8	8
072 Cerro Maggiore	2.427	2.185	5.487	5.211	-	-
074 Cesano Boscone	1.019	872	9.316	8.881	-	-
075 Cesano Maderno	4.967	4.426	13.304	12.568	-	-
076 Cesate	1.286	1.224	4.731	4.540	8	8
077 Cinisello Balsamo	4.273	3.456	30.163	28.727	-	-
078 Cisliano	552	523	1.185	1.133	36	36
080 Cogliate	1.756	1.573	3.032	2.886	-	-
081 Cologno Monzese	2.730	2.184	19.290	18.646	-	-
082 Colturano	258	223	724	669	23	11
084 Concorezzo	1.727	1.414	5.684	5.475	12	12
085 Corbetta	2.027	1.813	5.274	4.912	120	104
086 Cormano	1.375	1.128	7.518	7.347	17	17
087 Cornaredo	1.986	1.652	8.230	7.707	7	7
088 Cornate d'Adda	1.437	1.233	3.647	3.422	71	51
092 Correzzana	415	389	686	650	11	9

Tavola 3.2 segue - Edifici ed abitazioni per tipo di località abitata e comune

CODICI COMUNI	Località abitate					
	Centri abitati				Nuclei abitati	
	Edifici	Di cui utilizzati per abitazione	Abitazioni	Di cui occupate da persone residenti	Edifici	Di cui utilizzati per abitazione
093 Corsico	1.476	1.233	14.538	13.948	-	-
096 Cuggiono	1.406	1.218	3.024	2.964	-	-
097 Cusago	370	330	1.123	1.079	9	7
098 Cusano Milanino	1.753	1.489	8.476	8.144	-	-
099 Dairago	1.007	913	1.763	1.694	-	-
100 Desio	4.343	3.682	14.255	13.441	-	-
101 Dresano	479	437	891	859	-	-
103 Gaggiano	813	662	3.213	3.088	34	30
105 Garbagnate Milanese	2.456	2.209	10.425	9.865	-	-
106 Gessate	589	502	2.284	2.096	110	41
107 Giussano	3.727	3.217	8.560	8.116	3	3
108 Gorgonzola	1.547	1.366	7.242	6.930	17	17
110 Grezzago	315	276	815	780	-	-
112 Gudo Visconti	246	234	447	433	-	-
113 Inveruno	1.743	1.600	3.321	3.173	-	-
114 Inzago	1.242	1.116	3.669	3.417	25	25
115 Lacchiarella	933	871	2.955	2.851	9	9
116 Lainate	3.345	2.972	9.507	8.918	-	-
117 Lazzate	1.345	1.197	2.545	2.402	16	6
118 Legnano	5.871	5.067	23.415	21.600	9	9
119 Lentate sul Seveso	2.704	2.366	5.729	5.251	59	51
120 Lesmo	958	850	2.513	2.448	-	-
121 Limbiate	3.907	3.636	11.832	11.550	31	16
122 Liscate	280	224	1.310	1.223	17	15
123 Lissone	4.340	3.540	14.428	13.419	-	-
125 Locate di Triulzi	592	538	3.383	3.278	17	17
129 Macherio	1.015	872	2.681	2.463	-	-
130 Magenta	3.006	2.644	9.549	8.976	27	21
131 Magnago	1.908	1.603	3.020	2.947	-	-
134 Marcallo con Casone	1.030	923	2.002	1.909	27	27
136 Masate	338	292	958	946	8	5
138 Meda	3.151	2.568	8.494	7.926	-	-
139 Mediglia	1.062	965	3.771	3.656	31	27
140 Melegnano	1.278	1.090	6.999	6.468	16	16
142 Melzo	2.057	1.805	8.041	7.601	3	3
144 Mesero	646	583	1.302	1.285	7	6
145 Mezzago	539	463	1.484	1.389	-	-
146 Milano	47.779	39.185	632.711	583.023	42	30
147 Misinto	1.103	928	1.598	1.542	8	4
149 Monza	7.590	6.334	53.403	49.043	25	21
150 Morimondo	163	133	339	325	43	39
151 Motta Visconti	1.554	1.427	2.646	2.485	-	-
152 Muggiò	2.263	1.899	8.434	7.995	-	-
154 Nerviano	2.717	2.364	6.638	6.423	-	-
155 Nosate	146	126	262	241	12	11
156 Nova Milanese	2.730	2.353	8.593	8.236	-	-
157 Novate Milanese	1.506	1.279	8.416	8.081	-	-
158 Noviglio	482	434	1.089	1.017	6	5
159 Opera	899	583	5.331	5.127	6	6
161 Ornago	437	386	1.387	1.267	35	34
164 Ossona	796	698	1.539	1.450	-	-
165 Ozzero	135	122	451	422	37	28
166 Paderno Dugnano	4.546	3.915	18.033	17.311	21	13
167 Pantigliate	652	588	2.046	1.973	3	3
168 Parabiago	4.193	3.823	9.478	9.224	-	-
169 Paullo	1.092	1.038	4.010	3.826	9	9
170 Pero	1.118	831	4.527	4.061	-	-
171 Peschiera Borromeo	1.433	1.171	8.223	7.776	28	23
172 Pessano con Bornago	691	554	3.082	3.047	28	26
173 Pieve Emanuele	792	551	6.563	5.658	-	-
175 Pioltello	1.869	1.533	12.924	12.126	-	-
176 Pogliano Milanese	1.233	1.097	3.077	2.871	5	5
177 Pozzo d'Adda	590	523	1.346	1.312	-	-
178 Pozzuolo Martesana	1.000	896	2.911	2.814	25	21
179 Pregnana Milanese	824	717	2.296	2.196	10	6
180 Renate	629	555	1.482	1.407	-	-
181 Rescaldina	2.312	2.070	5.268	5.054	-	-
182 Rho	4.875	4.138	20.730	19.917	42	37
183 Robecchetto con Induno	1.156	1.033	1.624	1.541	21	21
184 Robecco sul Naviglio	1.111	962	2.374	2.215	2	2

Tavola 3.2 segue - Edifici ed abitazioni per tipo di località abitata e comune

CODICI COMUNI	Località abitate					
	Centri abitati				Nuclei abitati	
	Edifici	Di cui utilizzati per abitazione	Abitazioni	Di cui occupate da persone residenti	Edifici	Di cui utilizzati per abitazione
185 Rodano	457	383	1.626	1.550	-	-
186 Roncello	379	346	883	857	-	-
187 Ronco Briantino	451	342	1.215	1.176	-	-
188 Rosate	741	660	1.848	1.748	19	19
189 Rozzano	1.673	1.177	15.013	14.366	14	11
191 San Colombano al Lambro	2.186	1.909	3.227	2.730	77	77
192 San Donato Milanese	893	812	14.037	12.907	5	5
194 San Giorgio su Legnano	1.080	969	2.541	2.449	-	-
195 San Giuliano Milanese	1.989	1.682	12.946	12.305	41	26
200 Santo Stefano Ticino	704	604	1.512	1.405	10	8
201 San Vittore Olona	1.120	948	2.993	2.874	-	-
202 San Zenone al Lambro	387	364	1.290	1.230	14	14
204 Sedriano	1.274	1.107	4.061	3.812	29	28
205 Segrate	2.009	1.678	13.786	12.943	-	-
206 Senago	2.220	1.909	7.425	7.182	16	12
208 Seregno	5.368	4.450	15.722	14.950	-	-
209 Sesto San Giovanni	3.361	2.818	35.218	33.830	-	-
210 Settala	734	660	2.064	1.987	4	3
211 Settimo Milanese	1.386	965	6.831	6.539	-	-
212 Seveso	3.400	3.061	7.251	6.930	-	-
213 Solaro	1.490	1.326	4.620	4.463	-	-
216 Sovico	1.381	1.177	2.861	2.720	-	-
217 Sulbiate	497	402	1.406	1.261	-	-
219 Trezzano Rosa	556	501	1.499	1.429	-	-
220 Trezzano sul Naviglio	1.778	1.333	7.023	6.811	-	-
221 Trezzo sull'Adda	1.506	1.299	4.949	4.696	2	2
222 Tribiano	224	185	729	712	58	45
223 Triuggio	1.231	1.081	2.859	2.702	83	72
224 Truccazzano	647	551	1.693	1.608	26	23
226 Turbigo	1.630	1.362	3.096	2.841	7	7
227 Usmate Velate	1.068	935	3.406	3.206	107	95
229 Vanzago	846	775	2.806	2.607	19	15
230 Vaprio d'Adda	963	863	2.775	2.619	21	21
231 Varedo	1.532	1.428	5.111	4.733	-	-
232 Vedano al Lambro	728	662	3.305	3.051	-	-
233 Veduggio con Colzano	627	553	1.708	1.581	-	-
234 Verano Brianza	1.383	1.237	3.341	3.207	18	18
235 Vermezzo	418	377	1.101	1.097	31	13
236 Vernate	672	600	979	862	11	11
237 Vignate	628	566	2.983	2.875	12	6
239 Villasanta	1.384	1.195	5.170	4.979	22	17
241 Vimercate	2.555	2.248	10.495	9.856	25	17
242 Vimodrone	931	802	5.679	5.464	2	2
243 Vittuone	892	790	2.933	2.813	16	13
244 Vizzolo Predabissi	394	337	1.474	1.420	-	-
246 Zelo Surrigone	168	148	393	387	-	-
247 Zibido San Giacomo	616	490	1.961	1.881	40	34
248 Villa Cortese	1.067	964	2.275	2.213	-	-
249 Vanzaghello	1.253	1.128	1.926	1.828	34	12
Totale	317.912	272.631	1.628.704	1.526.845	2.976	2.408

Tavola 3.2 segue - Edifici ed abitazioni per tipo di località abitata e comune

CODICI COMUNI	Località abitate					
	Nuclei abitati		Case sparse			
	Abitazioni	Di cui occupate da persone residenti	Edifici	Di cui utilizzati per abitazione	Abitazioni	Di cui occupate da persone residenti
002 Abbiategrosso	65	63	145	145	224	210
003 Agrate Brianza	31	25	7	7	13	11
004 Aicurzio	39	31	-	-	-	-
005 Albairate	107	100	23	21	40	36
006 Albiate	-	-	57	53	215	11
007 Arconate	14	13	8	8	9	7
008 Arcore	186	177	7	7	10	10
009 Arese	-	-	-	-	-	-
010 Arluno	50	49	32	32	61	56
011 Assago	18	16	7	5	10	10
012 Bareggio	92	92	27	27	56	50
013 Barlassina	-	-	-	-	-	-
014 Basiglio	-	-	-	-	-	-
015 Basiglio	97	89	-	-	-	-
016 Bellinzago Lombardo	12	12	17	17	22	22
017 Bellusco	21	17	27	27	150	97
018 Bernareggio	-	-	13	13	42	40
019 Bernate Ticino	22	22	67	67	91	61
021 Besana in Brianza	291	273	56	54	83	74
022 Besate	-	-	36	36	57	33
023 Biassono	151	145	6	6	30	28
024 Binasco	-	-	7	6	8	8
026 Boffalora sopra Ticino	80	79	27	27	35	31
027 Bollate	-	-	-	-	-	-
030 Bovisio-Masciago	-	-	8	8	15	15
032 Bresso	-	-	-	-	-	-
033 Brioscio	61	55	17	17	24	22
034 Brugherio	30	23	-	-	-	-
035 Bubbiano	-	-	-	-	-	-
036 Buccinasco	9	9	10	9	12	8
037 Burago di Molgora	-	-	-	-	-	-
038 Buscate	-	-	6	6	10	10
039 Busnago	12	12	10	10	11	11
040 Bussero	-	-	2	2	2	2
041 Busto Garolfo	10	10	20	20	47	45
042 Calvignasco	-	-	1	1	2	2
044 Cambiagio	13	13	6	6	8	8
045 Camparada	-	-	-	-	-	-
046 Canegrate	-	-	-	-	-	-
047 Caponago	57	54	7	7	33	29
048 Carate Brianza	37	29	51	51	79	61
049 Carnate	-	-	6	3	4	4
050 Carpiano	170	166	9	9	16	15
051 Carugate	140	139	6	6	10	10
055 Casarile	19	19	6	6	11	8
058 Casorezzo	13	11	25	25	33	29
059 Cassano d'Adda	60	52	53	53	117	102
060 Cassina de' Pecchi	-	-	12	11	16	15
061 Cassinetta di Lugagnano	13	10	5	5	11	8
062 Castano Primo	46	40	2	2	5	5
068 Cavenago di Brianza	-	-	4	4	6	5
069 Ceriano Laghetto	15	13	6	6	9	9
070 Cernusco sul Naviglio	160	113	19	19	45	43
071 Cerro al Lambro	25	22	15	11	21	15
072 Cerro Maggiore	-	-	14	14	81	81
074 Cesano Boscone	-	-	5	5	8	7
075 Cesano Maderno	-	-	5	5	8	8
076 Cesate	36	34	29	27	49	43
077 Cinisello Balsamo	-	-	-	-	-	-
078 Cisliano	69	61	35	29	51	45
080 Cogliate	-	-	-	-	-	-
081 Cologno Monzese	-	-	-	-	-	-
082 Colturano	90	85	-	-	-	-
084 Concorezzo	28	26	4	4	41	32
085 Corbetta	201	178	103	103	185	166
086 Cormano	25	21	-	-	-	-
087 Cornaredo	63	62	8	8	13	12
088 Cornate d'Adda	92	86	28	28	44	36
092 Correzzana	16	15	-	-	-	-

Tavola 3.2 segue - Edifici ed abitazioni per tipo di località abitata e comune

CODICI COMUNI	Località abitate					
	Nuclei abitati		Case sparse			
	Abitazioni	Di cui occupate da persone residenti	Edifici	Di cui utilizzati per abitazione	Abitazioni	Di cui occupate da persone residenti
093 Corsico	-	-	1	1	1	1
096 Cuggiono	-	-	8	8	12	12
097 Cusago	23	21	77	77	96	80
098 Cusano Milanino	-	-	-	-	-	-
099 Dairago	-	-	5	5	9	7
100 Desio	-	-	7	7	13	9
101 Dresano	-	-	-	-	-	-
103 Gaggiano	62	56	30	30	43	42
105 Garbagnate Milanese	-	-	10	4	5	-
106 Gessate	92	75	13	13	49	30
107 Giussano	21	21	2	2	2	2
108 Gorgonzola	31	31	26	26	41	37
110 Grezzago	-	-	5	5	10	10
112 Gudo Visconti	-	-	22	22	26	19
113 Inveruno	-	-	6	6	10	10
114 Inzago	39	37	41	41	83	77
115 Lacchiarella	31	25	15	15	34	18
116 Lainate	-	-	11	11	17	17
117 Lazzate	13	13	2	2	5	3
118 Legnano	12	11	15	15	18	16
119 Lentate sul Seveso	128	119	34	33	58	56
120 Lesmo	-	-	1	1	28	27
121 Limbiate	22	21	4	4	5	5
122 Liscate	39	39	13	13	17	14
123 Lissone	-	-	-	-	-	-
125 Locate di Triulzi	32	31	8	8	17	10
129 Macherio	-	-	7	7	16	6
130 Magenta	29	26	71	71	111	101
131 Magnago	-	-	75	75	117	111
134 Marcallo con Casone	45	44	21	21	29	28
136 Masate	8	8	-	-	-	-
138 Meda	-	-	17	15	46	44
139 Mediglia	98	87	40	40	94	89
140 Melegnano	158	154	5	4	10	9
142 Melzo	6	6	20	20	35	32
144 Mesero	9	9	24	24	33	33
145 Mezzago	-	-	-	-	-	-
146 Milano	172	165	93	93	262	147
147 Misinto	10	10	4	4	5	5
149 Monza	53	49	39	39	73	64
150 Morimondo	111	77	22	22	40	24
151 Motta Visconti	-	-	27	14	28	20
152 Muggiò	-	-	12	11	22	22
154 Nerviano	-	-	17	16	25	23
155 Nosate	25	22	2	2	3	3
156 Nova Milanese	-	-	-	-	-	-
157 Novate Milanese	-	-	6	6	10	10
158 Noviglio	7	7	17	15	22	22
159 Opera	14	10	2	2	3	2
161 Ornago	76	71	2	2	5	5
164 Ossona	-	-	-	-	-	-
165 Ozzero	58	51	37	34	50	43
166 Paderno Dugnano	33	31	16	15	28	26
167 Pantigliate	9	8	7	5	9	4
168 Parabiago	-	-	20	20	33	29
169 Paullo	17	16	13	13	34	32
170 Pero	-	-	2	2	6	6
171 Peschiera Borromeo	74	54	13	13	23	17
172 Pessano con Bornago	111	104	8	8	10	8
173 Pieve Emanuele	-	-	7	1	47	42
175 Pioltello	-	-	14	14	19	17
176 Pogliano Milanese	5	5	14	14	22	14
177 Pozzo d'Adda	-	-	34	15	33	31
178 Pozzuolo Martesana	41	39	32	13	22	21
179 Pregnana Milanese	30	28	6	6	8	8
180 Renate	-	-	-	-	-	-
181 Rescaldina	-	-	-	-	-	-
182 Rho	64	61	32	30	49	41
183 Robecchetto con Induno	33	33	49	49	69	56

Tavola 3.2 segue - Edifici ed abitazioni per tipo di località abitata e comune

CODICI COMUNI	Località abitate					
	Nuclei abitati		Case sparse			
	Abitazioni	Di cui occupate da persone residenti	Edifici	Di cui utilizzati per abitazione	Abitazioni	Di cui occupate da persone residenti
184 Robecco sul Naviglio	8	7	61	61	90	84
185 Rodano	-	-	12	12	24	22
186 Roncello	-	-	6	6	9	9
187 Ronco Briantino	-	-	3	3	8	8
188 Rosate	37	37	24	24	36	34
189 Rozzano	35	35	11	10	207	195
191 San Colombano al Lambro	142	122	46	46	62	61
192 San Donato Milanese	18	13	69	14	24	23
194 San Giorgio su Legnano	-	-	1	1	1	1
195 San Giuliano Milanese	75	64	330	46	84	73
200 Santo Stefano Ticino	17	15	8	8	14	14
201 San Vittore Olona	-	-	9	9	12	12
202 San Zenone al Lambro	38	38	4	4	4	3
204 Sedriano	79	77	23	23	49	46
205 Segrate	-	-	9	9	16	14
206 Senago	43	42	-	-	-	-
208 Seregno	-	-	9	9	13	13
209 Sesto San Giovanni	-	-	1	1	1	1
210 Settala	5	5	44	42	134	126
211 Settimo Milanese	-	-	6	6	12	12
212 Seveso	-	-	-	-	-	-
213 Solaro	-	-	13	13	43	43
216 Sovico	-	-	1	1	1	1
217 Sulbiate	-	-	-	-	-	-
219 Trezzano Rosa	-	-	1	-	-	-
220 Trezzano sul Naviglio	-	-	5	5	11	11
221 Trezzo sull'Adda	12	11	14	14	26	24
222 Tribiano	98	95	2	2	4	3
223 Triuggio	171	156	21	21	26	22
224 Truccazzano	36	34	98	49	71	56
226 Turbigo	20	18	12	12	19	19
227 Usmate Velate	194	156	5	5	23	17
229 Vanzago	20	19	4	4	9	9
230 Vaprio d'Adda	58	51	14	14	26	26
231 Varedo	-	-	6	6	12	12
232 Vedano al Lambro	-	-	-	-	-	-
233 Veduggio con Colzano	-	-	6	6	9	9
234 Verano Brianza	28	24	-	-	-	-
235 Vermezzo	20	20	16	16	31	29
236 Vernate	27	20	23	23	41	22
237 Vignate	56	52	12	12	29	28
239 Villasanta	50	47	7	7	12	12
241 Vimercate	45	40	47	47	110	90
242 Vimodrone	18	18	-	-	-	-
243 Vittuone	21	20	33	32	55	55
244 Vizzolo Predabissi	-	-	5	5	11	11
246 Zelo Surrigone	-	-	10	10	14	13
247 Zibido San Giacomo	81	72	23	23	50	36
248 Villa Cortese	-	-	-	-	-	-
249 Vanzaghella	13	11	6	6	8	8
Totale	6.092	5.555	3.349	2.849	5.674	4.710

Tavola 3.3 - Altitudine, popolazione residente per sesso, numero delle famiglie, degli edifici e delle abitazioni, per comune e località abitata

COMUNI E LOCALITA'	Altitudine(mt)	Popolazione residente			Famiglie	Edifici	Abitazioni
		Totale	Maschi	Femmine			
ABBIATEGRASSO	78/125	27.739	13.336	14.403	11.173	3.332	11.836
ABBIATEGRASSO * (1)	120	26.921	12.917	14.004	10.885	3.136	11.547
Baraggetta	113	41	21	20	12	8	12
Bellotta	93	19	11	8	5	2	5
Case Popolari	98	52	26	26	18	4	18
Cavallotta	114	14	8	6	6	8	8
Cittadina	116	16	10	6	6	2	6
Mendosio	117	38	19	19	16	27	16
Case Sparse	-	638	324	314	225	145	224
AGRATE BRIANZA	152/175	12.708	6.165	6.543	4.810	1.415	5.139
AGRATE BRIANZA * (1)	165	12.571	6.094	6.477	4.759	1.389	5.087
ZONA INDUSTRIALE SUD-EST (2)	165	21	12	9	8	5	8
Cascina Abitacolo	160	31	17	14	14	5	15
Cascina Trivulzina	165	31	17	14	11	9	16
Case Sparse	-	54	25	29	18	7	13
AICURZIO	210/240	1.980	960	1.020	779	325	842
AICURZIO * (1)	230	1.897	919	978	748	302	803
Commenda-Castel Negrino	239	83	41	42	31	23	39
Case Sparse	-	-	-	-	-	-	-
ALBAIRATE	120/131	4.148	2.072	2.076	1.617	739	1.690
ALBAIRATE *	123	3.746	1.860	1.886	1.445	673	1.506
CASTELLETO (1)	120	70	36	34	36	11	37
Cascina Faustina	124	98	45	53	44	3	46
Cascina Marcatutto-Bruciata (2)	120	60	36	24	23	17	25
Cascina Riazzolo	126	64	36	28	27	6	29
Rosio	128	19	10	9	6	6	7
Case Sparse	-	91	49	42	36	23	40
ALBIATE	217/233	5.216	2.535	2.681	2.049	839	2.457
ALBIATE * (1)	233	5.176	2.516	2.660	2.038	782	2.242
Case Sparse	-	40	19	21	11	57	215
ARCONATE	169/191	5.440	2.673	2.767	2.060	1.439	2.179
ARCONATE * (1)	178	5.380	2.635	2.745	2.039	1.417	2.156
Cascina Bertapelli	178	36	23	13	14	14	14
Case Sparse	-	24	15	9	7	8	9
ARCORE	179/222	16.663	8.161	8.502	6.503	1.988	6.708
ARCORE * (1)	193	16.128	7.883	8.245	6.315	1.877	6.512
Cacciatori	222	229	116	113	81	68	88
Fornace	198	42	20	22	11	2	11
Molinetto (2)	180	25	14	11	7	3	7
Molino Sesto Giovine (3)	182	132	73	59	50	14	50
Roccolo	222	80	41	39	29	17	30
Case Sparse	-	27	14	13	10	7	10
ARESE	147/174	18.771	9.233	9.538	6.898	1.652	7.220
ARESE * (1)	160	18.771	9.233	9.538	6.898	1.652	7.220
Case Sparse	-	-	-	-	-	-	-
ARLUNO	145/167	9.815	4.803	5.012	3.921	1.855	4.094
ARLUNO * (1)	156	8.743	4.266	4.477	3.528	1.682	3.697
ROGOROTTO (2)	154	771	375	396	287	128	286
Cascina Mereghetti	162	38	23	15	15	4	15
Poglianasca	162	93	46	47	34	9	35
Case Sparse	-	170	93	77	57	32	61
ASSAGO	102/111	7.447	3.738	3.709	2.811	554	3.040
ASSAGO * (1)	109	7.276	3.648	3.628	2.742	491	2.953
MILANO FIORI (2)	105	98	43	55	43	38	59
Bazzana Superiore	105	33	17	16	11	9	13
Bazzanella	103	14	10	4	5	9	5
Case Sparse	-	26	20	6	10	7	10
BAREGGIO	132/149	15.759	7.779	7.980	6.131	2.242	6.298
BAREGGIO * (1)	138	15.369	7.571	7.798	5.988	2.196	6.150
Cascina Bergamina	133	33	16	17	12	5	12
Cascina Figina	133	235	126	109	80	14	80
Case Sparse	-	122	66	56	51	27	56
BARLASSINA	213/244	5.927	2.888	3.039	2.300	987	2.466
BARLASSINA * (1)	227	5.927	2.888	3.039	2.300	987	2.466
Case Sparse	-	-	-	-	-	-	-
BASIANO	154/184	2.868	1.446	1.422	1.044	420	1.096
BASIANO * (1)	161	2.868	1.446	1.422	1.044	420	1.096
Case Sparse	-	-	-	-	-	-	-
BASIGLIO	95/100	8.336	4.073	4.263	3.147	214	3.565
BASIGLIO *	97	8.057	3.924	4.133	3.058	190	3.468
Cascina Colombaia	98	250	132	118	80	22	88

Tavola 3.3 segue - Altitudine, popolazione residente per sesso, numero delle famiglie, degli edifici e delle abitazioni, per comune e località abitata

COMUNI E LOCALITA'	Altitudine(mt)	Popolazione residente			Famiglie	Edifici	Abitazioni
		Totale	Maschi	Femmine			
Cascina Vione	96	29	17	12	9	2	9
<i>Case Sparse</i>	-	-	-	-	-	-	-
BELLINZAGO LOMBARDO	126/137	3.538	1.730	1.808	1.351	397	1.444
BELLINZAGO LOMBARDO * (1)	129	3.447	1.685	1.762	1.317	375	1.410
Cascina Misericordia	127	15	10	5	6	2	6
Cascina Rotta	127	16	7	9	6	3	6
<i>Case Sparse</i>	-	60	28	32	22	17	22
BELLUSCO	184/214	6.162	3.000	3.162	2.384	855	2.589
BELLUSCO *	214	5.869	2.844	3.025	2.270	821	2.418
Cascina San Giuseppe	199	42	23	19	17	7	21
<i>Case Sparse</i>	-	251	133	118	97	27	150
BERNAREGGIO	210/249	8.298	4.144	4.154	3.262	1.243	3.462
BERNAREGGIO * (1)	234	7.075	3.508	3.567	2.806	1.069	2.997
VILLANOVA	221	1.120	585	535	416	161	423
<i>Case Sparse</i>	-	103	51	52	40	13	42
BERNATE TICINO	112/154	2.941	1.440	1.501	1.159	752	1.234
BERNATE TICINO *	130	1.677	816	861	655	404	687
CASATE	151	1.057	522	535	419	237	434
Ex Casello Autostrada	145	60	24	36	22	44	22
<i>Case Sparse</i>	-	147	78	69	63	67	91
BESANA IN BRIANZA	244/355	14.177	6.818	7.359	5.356	2.129	5.743
BALGANO (1)	310	211	99	112	85	57	99
BESANA IN BRIANZA * (2)	335	7.601	3.579	4.022	2.894	1.001	3.080
CALÒ	274	1.023	529	494	369	130	389
CASARETTO (3)	315	157	76	81	59	30	71
CASCINA LIGUZZO (4)	283	9	4	5	4	4	5
VILLA RAVERIO	292	2.218	1.080	1.138	833	359	895
VISCONTA	296	179	85	94	56	34	66
ZOCCORINO-VERGO (5)	288	1.904	941	963	708	332	764
Casaglia	300	134	68	66	54	31	60
Cascina Cremonina	294	78	37	41	28	16	29
Fonigo	256	145	72	73	64	17	65
Lanzano	299	53	24	29	22	10	23
Mighinzano	274	41	18	23	17	7	22
Naresso Inferiore	305	147	65	82	55	33	58
Pobiga	270	78	39	39	33	12	34
<i>Case Sparse</i>	-	199	102	97	75	56	83
BESATE	75/107	1.729	853	876	715	453	764
BESATE *	104	1.649	819	830	682	417	707
<i>Case Sparse</i>	-	80	34	46	33	36	57
BIASSONO	167/208	11.088	5.438	5.650	4.293	1.736	4.535
BIASSONO * (1)	202	10.296	5.048	5.248	3.993	1.631	4.205
CASCINA CAMPELLO (2)	186	11	4	7	3	1	3
SAN GIORGIO (3)	173	324	158	166	124	54	146
Cascina Biraghi-Marianna	192	100	53	47	37	14	39
Cascina Canova	198	118	57	61	46	2	47
Cascina Mantova	188	53	25	28	20	2	22
Cascina Molino (4)	185	27	14	13	9	9	9
Cascina San Giuseppe	206	34	14	20	13	6	14
Cascina Taverna	198	46	24	22	20	11	20
<i>Case Sparse</i>	-	79	41	38	28	6	30
BINASCO	98/104	6.921	3.339	3.582	2.839	834	2.924
BINASCO * (1)	101	6.898	3.327	3.571	2.831	827	2.916
<i>Case Sparse</i>	-	23	12	11	8	7	8
BOFFALORA SOPRA TICINO	107/146	4.265	2.075	2.190	1.645	993	1.697
BOFFALORA SOPRA TICINO * (1)	142	3.960	1.924	2.036	1.532	913	1.582
Cascina Gagiolo	119	28	13	15	8	3	8
Cascina Locatelli	142	30	13	17	10	7	10
Follone-Magnana	119	161	83	78	61	43	62
<i>Case Sparse</i>	-	86	42	44	34	27	35
BOLLATE	147/172	46.781	23.029	23.752	18.413	3.681	19.236
BOLLATE * (1)	156	46.618	22.949	23.669	18.332	3.628	19.152
CASTELLAZZO	164	144	70	74	69	49	72
VIA TRENTO (2)	160	19	10	9	12	4	12
<i>Case Sparse</i>	-	-	-	-	-	-	-
BOVISIO-MASCIAGO	182/214	13.367	6.481	6.886	5.178	1.830	5.450
BOVISIO-MASCIAGO * (1)	188	13.324	6.458	6.866	5.163	1.822	5.435
<i>Case Sparse</i>	-	43	23	20	15	8	15
BRESSO	140/145	27.132	13.078	14.054	11.196	1.163	11.448
BRESSO * (1)	142	27.132	13.078	14.054	11.196	1.163	11.448
<i>Case Sparse</i>	-	-	-	-	-	-	-

Tavola 3.3 segue - Altitudine, popolazione residente per sesso, numero delle famiglie, degli edifici e delle abitazioni, per comune e località abitata

COMUNI E LOCALITA'	Altitudine(mt)	Popolazione residente			Famiglie	Edifici	Abitazioni
		Totale	Maschi	Femmine			
BRIOSCO	225/327	5.615	2.778	2.837	2.083	967	2.215
BRIOSCO *	271	2.792	1.349	1.443	1.030	437	1.094
CAPRIANO (1)	310	2.107	1.048	1.059	787	381	836
FORNACI (2)	239	497	264	233	184	96	200
Bevera Innominata	260	34	13	21	12	7	12
Cascina Foppe	272	28	17	11	13	4	9
Peregallo	235	48	24	24	17	18	20
Simonte	300	21	11	10	8	4	10
Verana	281	24	15	9	9	3	10
Case Sparse	-	64	37	27	23	17	24
BRUGHERIO	137/156	31.470	15.397	16.073	12.097	2.892	12.636
BRUGHERIO * (1)	145	31.375	15.344	16.031	12.063	2.845	12.592
ZONA INDUSTRIALE (2)	148	33	17	16	11	35	14
Cascina Pareana	148	36	19	17	13	7	20
Cascina Sant'Anna	152	26	17	9	10	5	10
Case Sparse	-	-	-	-	-	-	-
Parco Increa (3)	138	-	-	-	-	-	-
BUBBIANO	100/106	1.404	691	713	535	282	542
BUBBIANO * (1)	106	1.404	691	713	535	282	542
Case Sparse	-	-	-	-	-	-	-
BUCCINASCO	105/116	24.877	12.307	12.570	9.118	1.434	9.524
BUCCINASCO	110	79	44	35	40	11	40
GUDO GAMBAREDO	106	117	55	62	51	18	51
ROMANO BANCO * (1)	113	24.617	12.167	12.450	9.010	1.376	9.412
Rovido Industriale	112	30	16	14	9	19	9
Case Sparse	-	34	25	9	8	10	12
BURAGO DI MOLGORA	171/191	4.141	2.043	2.098	1.561	516	1.670
BURAGO DI MOLGORA * (1)	182	4.141	2.043	2.098	1.561	516	1.670
Case Sparse	-	-	-	-	-	-	-
BUSCATE	167/189	4.228	2.059	2.169	1.683	1.063	1.753
BUSCATE *	178	4.197	2.043	2.154	1.673	1.057	1.743
Case Sparse	-	31	16	15	10	6	10
BUSNAGO	188/216	4.576	2.234	2.342	1.739	865	1.771
BUSNAGO * (1)	210	4.524	2.206	2.318	1.716	852	1.748
Cascina Corteano	200	21	10	11	12	3	12
Case Sparse	-	31	18	13	11	10	11
BUSSERO	134/148	8.493	4.191	4.302	3.207	548	3.275
BUSSERO * (1)	141	8.487	4.187	4.300	3.205	546	3.273
Case Sparse	-	6	4	2	2	2	2
BUSTO GAROLFO	168/189	12.506	6.087	6.419	4.715	2.640	4.916
BUSTO GAROLFO * (1)	180	12.352	6.006	6.346	4.660	2.615	4.859
Cascine Sonzogni-Vezzoli	172	31	18	13	10	5	10
Case Sparse	-	123	63	60	45	20	47
CALVIGNASCO	104/105	1.029	534	495	376	151	392
BETTOLA * (1)	105	909	479	430	325	121	337
CALVIGNASCO	104	113	50	63	49	29	53
Case Sparse	-	7	5	2	2	1	2
CAMBIAGO	148/180	4.852	2.410	2.442	1.892	647	2.054
CAMBIAGO * (1)	158	4.098	2.032	2.066	1.604	519	1.728
TORRAZZA DEI MANDELLI	157	702	351	351	267	119	305
Cascina Orombella	155	24	13	11	13	3	13
Case Sparse	-	28	14	14	8	6	8
CAMPARADA	137/271	1.703	817	886	623	350	657
CAMPARADA * (1)	243	1.703	817	886	623	350	657
Case Sparse	-	-	-	-	-	-	-
CANEGRATE	182/196	11.810	5.801	6.009	4.499	2.265	4.645
CANEGRATE * (1)	193	11.810	5.801	6.009	4.499	2.265	4.645
Case Sparse	-	-	-	-	-	-	-
CAPONAGO	152/168	4.524	2.244	2.280	1.764	564	1.935
CAPONAGO * (1)	158	4.318	2.144	2.174	1.681	547	1.845
Cascina Bertagna	159	71	32	39	27	6	28
Cascina Doppia (2)	154	46	21	25	17	2	18
Cascina Turro	160	28	13	15	10	2	11
Case Sparse	-	61	34	27	29	7	33
CARATE BRIANZA	215/299	16.119	7.804	8.315	6.157	2.437	6.556
AGLIATE (1)	217	725	321	404	248	117	273
CARATE BRIANZA * (2)	250	14.150	6.842	7.308	5.446	2.113	5.788
COSTA LAMBRO (3)	260	1.009	521	488	371	134	379
Cascina San Giovanni	265	14	7	7	7	3	7
Cusanina	230	41	19	22	16	10	17
Riverio Superiore	275	20	10	10	7	9	13

Tavola 3.3 segue - Altitudine, popolazione residente per sesso, numero delle famiglie, degli edifici e delle abitazioni, per comune e località abitata

COMUNI E LOCALITA'	Altitudine(mt)	Popolazione residente			Famiglie	Edifici	Abitazioni
		Totale	Maschi	Femmine			
<i>Case Sparse</i>	-	160	84	76	62	51	79
CARNATE	200/249	7.335	3.671	3.664	2.850	764	3.006
CARNATE * (1)	237	7.326	3.667	3.659	2.846	758	3.002
<i>Case Sparse</i>	-	9	4	5	4	6	4
CARPIANO	88/96	2.409	1.183	1.226	853	331	894
CARPIANO *	91	1.916	930	986	667	231	703
GNIGNANO (1)	92	16	8	8	5	2	5
Cascina Arcagnago	93	16	7	9	5	7	5
Cascina Calnago	89	16	8	8	5	3	5
Cascina Longora	89	15	6	9	7	4	7
Cascina Nuova	92	32	14	18	7	2	8
Cascina Zunico	94	27	12	15	11	4	11
Località Draghetto	92	89	46	43	36	19	36
Villaggio Francolino	92	159	89	70	63	36	66
Villaggio Ortigherio	93	83	42	41	32	14	32
<i>Case Sparse</i>	-	40	21	19	15	9	16
CARUGATE	141/156	12.635	6.248	6.387	4.746	1.467	4.891
CARUGATE * (1)	149	12.240	6.061	6.179	4.597	1.396	4.741
Cascina Fidelina (2)	152	210	99	111	82	39	83
Cascina Giussana	147	21	7	14	6	2	6
Cascina Graziosa	151	143	71	72	51	24	51
<i>Case Sparse</i>	-	21	10	11	10	6	10
CASARILE	96/103	3.572	1.789	1.783	1.350	400	1.392
CASARILE * (1)	97	3.510	1.758	1.752	1.323	380	1.362
Crocione (2)	96	26	11	15	12	9	12
San Rocco	97	17	8	9	7	5	7
<i>Case Sparse</i>	-	19	12	7	8	6	11
CASOREZZO	161/175	4.633	2.308	2.325	1.716	935	1.832
CASOREZZO *	166	4.510	2.243	2.267	1.676	897	1.786
Via Villapia	167	32	17	15	11	13	13
<i>Case Sparse</i>	-	91	48	43	29	25	33
CASSANO D'ADDA	105/153	16.665	8.155	8.510	6.573	1.761	6.948
CASCINE SAN PIETRO (1)	115	841	420	421	305	91	316
CASSANO D'ADDA *	133	15.430	7.529	7.901	6.113	1.599	6.455
Cascina Seriole	111	15	6	9	8	4	10
Cascina Taranta	122	115	61	54	44	14	50
<i>Case Sparse</i>	-	264	139	125	103	53	117
CASSINA DE' PECCHI	123/134	12.326	6.071	6.255	4.673	1.117	4.869
CASSINA DE' PECCHI * (1)	130	10.670	5.247	5.423	4.013	942	4.167
SANT'AGATA MARTESANA (2)	131	1.607	800	807	645	163	686
<i>Case Sparse</i>	-	49	24	25	15	12	16
CASSINETTA DI LUGAGNANO	120/129	1.577	780	797	641	216	697
CASSINETTA DI LUGAGNANO *	125	1.528	757	771	623	206	673
Cascina Piatti	125	28	15	13	10	5	13
<i>Case Sparse</i>	-	21	8	13	8	5	11
CASTANO PRIMO	136/191	9.951	4.852	5.099	3.912	2.655	4.181
ARESE (1)	172	25	12	13	11	10	11
CASELLO FERROVIARIO (2)	169	36	21	15	14	11	14
CASTANO PRIMO *	182	9.629	4.680	4.949	3.791	2.554	4.049
MONTAGNONE (3)	151	127	62	65	51	43	56
Cascina Saronna	182	78	46	32	24	21	28
Molino al Ponte (4)	139	30	15	15	16	14	18
<i>Case Sparse</i>	-	26	16	10	5	2	5
CAVENAGO DI BRIANZA	167/181	6.116	3.046	3.070	2.317	516	2.448
CAVENAGO DI BRIANZA * (1)	176	6.102	3.040	3.062	2.312	512	2.442
<i>Case Sparse</i>	-	14	6	8	5	4	6
CERIANO LAGHETTO	214/229	5.440	2.647	2.793	2.081	1.196	2.108
CERIANO LAGHETTO * (1)	216	4.411	2.152	2.259	1.704	936	1.727
DAL POZZO (2)	217	628	307	321	225	140	226
VIA PER SARONNO (2)	217	12	6	6	5	6	5
VILLAGGIO BROLLO (3)	215	337	158	179	125	97	126
Via Garibaldi	224	34	17	17	13	11	15
<i>Case Sparse</i>	-	18	7	11	9	6	9
CERNUSCO SUL NAVIGLIO	123/144	26.958	12.986	13.972	10.510	2.824	10.997
CERNUSCO SUL NAVIGLIO * (1)	134	26.568	12.782	13.786	10.354	2.739	10.792
Cascina Gaggiolo	132	72	37	35	31	7	31
Cascina Imperiale	140	54	24	30	18	18	18
Cascina Olmo	133	35	19	16	14	13	15
Cascina San Maurizio	134	43	24	19	13	7	13
Cascina Viscontina	139	25	13	12	11	4	12
Isola Guarrieri	142	15	7	8	7	9	8

Tavola 3.3 segue - Altitudine, popolazione residente per sesso, numero delle famiglie, degli edifici e delle abitazioni, per comune e località abitata

COMUNI E LOCALITA'	Altitudine(mt)	Popolazione residente			Famiglie	Edifici	Abitazioni
		Totale	Maschi	Femmine			
Molinetto	127	27	15	12	19	8	63
Case Sparse	-	119	65	54	43	19	45
CERRO AL LAMBRO	81/90	4.348	2.150	2.198	1.487	597	1.502
CERRO AL LAMBRO *	84	1.947	963	984	645	278	652
RIOZZO (1)	88	2.312	1.138	1.174	805	296	804
Fornaci	89	17	10	7	8	3	9
Gazzera	81	17	9	8	5	3	5
Leona	83	18	13	5	9	2	11
Case Sparse	-	37	17	20	15	15	21
CERRO MAGGIORE	167/214	13.893	6.698	7.195	5.313	2.441	5.568
CANTALUPO (1)	188	3.051	1.485	1.566	1.138	573	1.205
CERRO MAGGIORE * (2)	205	10.619	5.110	5.509	4.094	1.854	4.282
Case Sparse	-	223	103	120	81	14	81
CESANO BOSCONI	116/120	23.593	11.650	11.943	8.925	1.024	9.324
CESANO BOSCONI * (1)	119	23.574	11.640	11.934	8.918	1.019	9.316
Case Sparse	-	19	10	9	7	5	8
CESANO MADERNO	194/228	33.094	16.305	16.789	12.666	4.972	13.312
CESANO MADERNO * (1)	198	33.065	16.290	16.775	12.658	4.967	13.304
Case Sparse	-	29	15	14	8	5	8
CESATE	184/203	12.317	6.043	6.274	4.631	1.323	4.816
CESATE * (1)	194	12.083	5.930	6.153	4.554	1.286	4.731
Cascina Selva	197	72	38	34	28	5	30
Resegone-San Primo	196	17	8	9	6	3	6
Case Sparse	-	145	67	78	43	29	49
CINISELLO BALSAMO	146/163	72.050	35.210	36.840	28.797	4.273	30.163
CINISELLO BALSAMO * (1)	154	72.050	35.210	36.840	28.797	4.273	30.163
Case Sparse	-	-	-	-	-	-	-
CISLIANO	118/135	3.303	1.650	1.653	1.242	623	1.305
BESTAZZO	124	323	164	159	120	50	125
CISLIANO *	128	2.706	1.342	1.364	1.015	502	1.060
Cascina Roncaglia	127	22	14	8	10	5	10
Molinetto	134	16	9	7	7	5	8
San Giacomo	130	33	17	16	14	9	16
San Pietro	124	61	29	32	21	9	24
Varesina	134	24	9	15	9	8	11
Case Sparse	-	118	66	52	46	35	51
COGLIATE	220/243	7.656	3.820	3.836	2.887	1.756	3.032
COGLIATE * (1)	236	7.656	3.820	3.836	2.887	1.756	3.032
Case Sparse	-	-	-	-	-	-	-
COLOGNO MONZESE	130/142	48.262	23.673	24.589	18.743	2.730	19.290
COLOGNO MONZESE * (1)	131	48.262	23.673	24.589	18.743	2.730	19.290
Case Sparse	-	-	-	-	-	-	-
COLTURANO	80/93	1.934	966	968	755	281	814
BALBIANO (1)	89	624	307	317	261	133	291
COLTURANO	92	1.075	539	536	408	125	433
Industrie	91	18	8	10	5	12	6
Municipio *	90	217	112	105	81	11	84
Case Sparse	-	-	-	-	-	-	-
CONCOREZZO	160/184	14.204	6.987	7.217	5.534	1.743	5.753
CASCINA AUTUNNO (1)	179	40	21	19	14	8	14
CONCOREZZO * (2)	171	14.013	6.892	7.121	5.456	1.718	5.663
SALVO D'ACQUISTO (3)	167	19	10	9	6	1	7
Cascina Baragiola	175	44	20	24	16	10	17
Cascina Cassinetta	180	25	14	11	10	2	11
Case Sparse	-	63	30	33	32	4	41
CORBETTA	127/147	13.735	6.664	7.071	5.291	2.250	5.660
CASTELLAZZO	139	666	338	328	251	91	263
CERELLO-BATTUELLO	131	872	426	446	353	218	384
CORBETTA * (1)	140	10.840	5.230	5.610	4.176	1.659	4.462
SORIANO	135	428	213	215	161	59	165
Cascina Beretta	144	32	15	17	13	6	13
Cascina Cantaluppa	133	33	15	18	15	3	16
Cascina Cantona	134	32	15	17	12	9	12
Cascina Preloreto	134	61	30	31	23	10	23
Pobbia	142	158	88	70	59	43	69
Strada per Battuello	134	76	35	41	33	29	40
Strada per Cerello	132	77	37	40	27	20	28
Case Sparse	-	460	222	238	168	103	185
CORMANO	145/153	18.056	8.719	9.337	7.375	1.392	7.543
CORMANO * (1)	149	17.978	8.681	9.297	7.354	1.375	7.518
Mangiagalli	151	78	38	40	21	17	25

Tavola 3.3 segue - Altitudine, popolazione residente per sesso, numero delle famiglie, degli edifici e delle abitazioni, per comune e località abitata

COMUNI E LOCALITA'	Altitudine(mt)	Popolazione residente			Famiglie	Edifici	Abitazioni
		Totale	Maschi	Femmine			
<i>Case Sparse</i>	-	-	-	-	-	-	-
CORNAREDO	132/150	19.928	9.814	10.114	7.784	2.001	8.306
CORNAREDO * (1)	140	19.734	9.723	10.011	7.710	1.986	8.230
Cascina Monza	144	19	8	11	5	2	5
Molino Grande	132	141	67	74	57	5	58
<i>Case Sparse</i>	-	34	16	18	12	8	13
CORNATE D'ADDA	150/252	9.238	4.539	4.699	3.545	1.536	3.783
CORNATE D'ADDA * (1)	236	8.084	3.963	4.121	3.113	1.306	3.306
PORTO D'ADDA	240	826	411	415	310	131	341
Cascina Savina	251	41	23	18	17	6	17
Porto Inferiore	188	20	10	10	8	7	9
Villa Paradiso	217	152	74	78	55	38	60
Zona Industriale G. Rossa	233	19	9	10	6	20	6
<i>Case Sparse</i>	-	96	49	47	36	28	44
CORREZZANA	243/293	1.849	922	927	667	426	702
CORREZZANA * (1)	255	1.789	890	899	647	408	678
RESIDENCE (2)	270	10	5	5	4	6	7
VIA AL MINCIO (3)	270	4	3	1	1	1	1
Rancaello	285	46	24	22	15	11	16
<i>Case Sparse</i>	-	-	-	-	-	-	-
CORSICO	113/121	33.273	16.140	17.133	14.007	1.477	14.539
CORSICO * (1)	115	33.270	16.138	17.132	14.006	1.476	14.538
<i>Case Sparse</i>	-	3	2	1	1	1	1
CUGGIONO	121/168	7.516	3.615	3.901	3.006	1.414	3.036
CUGGIONO *	157	7.490	3.598	3.892	2.994	1.406	3.024
<i>Case Sparse</i>	-	26	17	9	12	8	12
CUSAGO	118/132	3.046	1.495	1.551	1.184	456	1.242
CUSAGO *	126	2.160	1.062	1.098	864	291	899
MONZORO	128	603	291	312	219	79	224
Cascina Cusago di Sotto	124	21	12	9	13	6	15
Cascina Fornace	127	18	12	6	8	3	8
<i>Case Sparse</i>	-	244	118	126	80	77	96
Lago Bosco (1)	130	-	-	-	-	-	-
CUSANO MILANINO	148/156	19.850	9.624	10.226	8.157	1.753	8.476
CUSANO MILANINO * (1)	152	19.850	9.624	10.226	8.157	1.753	8.476
DAIRAGO	186/200	4.580	2.242	2.338	1.702	1.012	1.772
DAIRAGO * (1)	194	4.555	2.226	2.329	1.695	1.007	1.763
<i>Case Sparse</i>	-	25	16	9	7	5	9
DESIO	180/210	35.069	17.117	17.952	13.469	4.350	14.268
DESIO * (1)	196	35.048	17.108	17.940	13.460	4.343	14.255
<i>Case Sparse</i>	-	21	9	12	9	7	13
DRESANO	87/92	2.342	1.160	1.182	859	479	891
DRESANO * (1)	92	2.342	1.160	1.182	859	479	891
<i>Case Sparse</i>	-	-	-	-	-	-	-
GAGGIANO	108/123	8.111	3.998	4.113	3.189	877	3.318
BARATE	113	110	55	55	37	21	38
FAGNANO	122	38	21	17	17	15	18
GAGGIANO *	117	6.166	3.023	3.143	2.460	556	2.575
SAN VITO	121	728	365	363	273	72	279
VIGANO	113	821	413	408	304	149	303
Cascina Donato del Conte	117	11	6	5	7	2	7
Cascina Guzzafame	114	22	11	11	7	3	8
Cascina Montano	115	14	7	7	6	5	6
Cascina Nibbio	115	13	7	6	5	2	5
Cascina Rosa	119	49	21	28	16	12	19
Cascina Sporzano	112	17	7	10	6	4	6
Isola Bettolina	119	14	6	8	9	6	11
<i>Case Sparse</i>	-	108	56	52	42	30	43
GARBAGNATE MILANESE	167/190	27.276	13.356	13.920	9.890	2.466	10.430
CASCINA BISCIA (1)	190	9	4	5	6	5	6
GARBAGNATE MILANESE * (2)	179	27.267	13.352	13.915	9.884	2.451	10.419
<i>Case Sparse</i>	-	-	-	-	-	10	5
GESSATE	133/159	5.508	2.684	2.824	2.206	712	2.425
GESSATE * (1)	144	5.245	2.555	2.690	2.101	589	2.284
Cascina Bellana	135	27	10	17	9	10	11
Cascina Bonesana	142	29	15	14	14	8	19
Cascina Santa Maria	150	28	12	16	9	2	9
Cascina Trombettina	133	21	9	12	13	8	16
Cassinello	150	18	10	8	6	6	13
Zona Industriale	145	74	40	34	24	76	24
<i>Case Sparse</i>	-	66	33	33	30	13	49

Tavola 3.3 segue - Altitudine, popolazione residente per sesso, numero delle famiglie, degli edifici e delle abitazioni, per comune e località abitata

COMUNI E LOCALITÀ'	Altitudine(mt)	Popolazione residente			Famiglie	Edifici	Abitazioni
		Totale	Maschi	Femmine			
GIUSSANO	225/316	21.775	10.676	11.099	8.178	3.732	8.583
CASCINA NUOVA (1)	283	50	25	25	18	11	18
GIUSSANO * (2)	260	21.666	10.620	11.046	8.137	3.716	8.542
Cascina Rebecca	292	56	30	26	21	3	21
Case Sparse	-	3	1	2	2	2	2
GORGONZOLA	123/140	17.674	8.566	9.108	7.038	1.590	7.314
GORGONZOLA * (1)	133	17.486	8.468	9.018	6.965	1.545	7.239
LOCALITÀ PRODUTTIVA (2)	140	9	4	5	3	2	3
Cascina Mugnaga	127	22	11	11	7	4	7
Cascina Nuova	136	34	22	12	17	8	17
Cascina Vergani	135	21	11	10	7	5	7
Case Sparse	-	102	50	52	39	26	41
GREZZAGO	169/189	2.090	1.038	1.052	790	320	825
GREZZAGO *	180	2.067	1.024	1.043	780	315	815
Case Sparse	-	23	14	9	10	5	10
GUDO VISCONTI	111/116	1.309	649	660	453	268	473
GUDO VISCONTI *	111	1.250	618	632	434	246	447
Case Sparse	-	59	31	28	19	22	26
INVERUNO	156/174	8.236	4.006	4.230	3.186	1.749	3.331
FURATO	161	1.043	525	518	388	217	404
INVERUNO *	161	7.162	3.466	3.696	2.788	1.526	2.917
Case Sparse	-	31	15	16	10	6	10
INZAGO	125/150	8.919	4.362	4.557	3.546	1.308	3.791
BETTOLA (1)	150	18	11	7	5	4	5
INZAGO *	137	7.317	3.534	3.783	2.965	908	3.196
VILLAGGIO RESIDENZIALE	129	1.289	656	633	462	330	468
Cascina Moneta	133	24	12	12	6	3	6
Cascina Pignone	140	51	23	28	21	15	22
Strada per Chiossone	137	27	18	9	10	7	11
Case Sparse	-	193	108	85	77	41	83
LACCHIARELLA	90/100	7.248	3.569	3.679	2.895	957	3.020
CASIRATE OLONA	91	192	99	93	72	48	72
LACCHIARELLA *	98	6.660	3.268	3.392	2.672	846	2.772
METSTONE	95	191	106	85	70	30	72
VILLAMAGGIORE	94	92	44	48	38	9	39
Cascina Birolo	94	15	6	9	6	3	10
Centenara	96	19	6	13	8	4	10
Concorezzo	96	29	18	11	11	2	11
Case Sparse	-	50	22	28	18	15	34
LAINATE	163/184	23.660	11.671	11.989	8.947	3.356	9.524
LAINATE * (1)	176	23.623	11.650	11.973	8.930	3.345	9.507
Case Sparse	-	37	21	16	17	11	17
LAZZATE	246/269	6.423	3.176	3.247	2.421	1.363	2.563
LAZZATE * (1)	257	6.385	3.160	3.225	2.404	1.345	2.545
Maticolo	247	29	12	17	13	16	13
Case Sparse	-	9	4	5	4	2	5
LEGNANO	192/227	53.797	25.880	27.917	21.647	5.895	23.445
LEGNANO * (1)	199	53.712	25.835	27.877	21.620	5.871	23.415
Della via Fratelli di Dio	199	37	19	18	11	9	12
Case Sparse	-	48	26	22	16	15	18
LENTATE SUL SEVESO	217/286	14.366	7.088	7.278	5.435	2.797	5.915
BRUGHERONE	260	38	16	22	15	14	15
CASONE (1)	231	165	84	81	65	44	113
CIAPINA (2)	256	26	16	10	10	13	11
CIMNAGO (3)	267	698	349	349	260	127	262
LENTATE SUL SEVESO * (4)	250	12.975	6.380	6.595	4.909	2.506	5.328
Cascina Bianca	247	20	10	10	8	4	9
Fumeo	251	19	10	9	6	11	8
Imperatore	282	19	14	5	12	6	12
La Botanica	249	13	8	5	7	3	7
Lomagna	229	31	17	14	12	4	12
Manzoni	257	78	38	40	36	9	38
Quattro Strade	269	121	59	62	39	22	42
Case Sparse	-	163	87	76	56	34	58
LESMO	185/252	6.469	3.130	3.339	2.475	959	2.541
LESMO * (1)	241	6.401	3.093	3.308	2.448	958	2.513
Case Sparse	-	68	37	31	27	1	28
LIMBIATE	174/215	31.551	15.657	15.894	11.694	3.942	11.859
LIMBIATE * (1)	185	29.933	14.855	15.078	11.135	3.668	11.312
VILLAGGIO DEL SOLE (2)	206	1.351	671	680	481	221	503
VILLAGGIO GROANE (3)	198	122	63	59	33	18	17

Tavola 3.3 segue - Altitudine, popolazione residente per sesso, numero delle famiglie, degli edifici e delle abitazioni, per comune e località abitata

COMUNI E LOCALITA'	Altitudine(mt)	Popolazione residente			Famiglie	Edifici	Abitazioni
		Totale	Maschi	Femmine			
Chalet del Laghetto	190	128	62	66	40	31	22
Case Sparse	-	17	6	11	5	4	5
LISCATE	105/119	3.408	1.742	1.666	1.288	310	1.366
LISCATE * (1)	115	3.243	1.648	1.595	1.234	280	1.310
Cascina Grande	114	14	9	5	5	3	5
Cascina Guzzafame	107	20	11	9	7	3	7
Via Don Gnocchi	109	41	25	16	15	8	14
Zona Industriale (2)	114	44	24	20	13	3	13
Case Sparse	-	46	25	21	14	13	17
LISSONE	181/216	34.450	16.793	17.657	13.514	4.340	14.428
LISSONE * (1)	191	30.168	14.653	15.515	11.957	3.831	12.852
SANTA MARGHERITA (2)	205	4.282	2.140	2.142	1.557	509	1.576
Case Sparse	-	-	-	-	-	-	-
LOCATE DI TRIULZI	92/99	8.222	4.017	4.205	3.331	617	3.432
GNIGNANO (1)	92	202	102	100	79	26	83
LOCATE DI TRIULZI *	96	7.757	3.775	3.982	3.155	546	3.231
MORO DI LOCATE (2)	97	147	74	73	54	20	67
RELIVIO MARAVALLE (2)	98	3	2	1	2	-	2
Cascina Fontana	96	26	15	11	11	5	11
Cascina Morazzano	94	19	9	10	7	4	7
Cascina Nesporredo	97	21	13	8	6	4	6
Cascina Resentera	93	22	12	10	7	4	8
Case Sparse	-	25	15	10	10	8	17
MACHERIO	204/236	6.461	3.108	3.353	2.484	1.022	2.697
MACHERIO * (1)	215	6.444	3.102	3.342	2.478	1.015	2.681
Case Sparse	-	17	6	11	6	7	16
MAGENTA	104/145	22.839	11.014	11.825	9.180	3.104	9.689
MAGENTA * (1)	138	22.476	10.832	11.644	9.050	3.006	9.549
Cascina Mainaga I	134	18	8	10	7	6	7
Cascina Santa Maria Rosa	133	15	11	4	5	6	7
Cascina Santa Teresa	139	44	19	25	15	15	15
Case Sparse	-	286	144	142	103	71	111
MAGNAGO	186/212	7.811	3.853	3.958	3.074	1.983	3.137
MAGNAGO * (1)	197	7.505	3.707	3.798	2.963	1.908	3.020
Case Sparse	-	306	146	160	111	75	117
MARCALLO CON CASONE	140/157	5.192	2.542	2.650	1.987	1.078	2.076
CASONE	153	931	468	463	346	202	350
MARCALLO * (1)	147	4.065	1.978	2.087	1.569	828	1.652
Sant'Agostino	147	81	40	41	31	18	32
Vignetta	147	36	15	21	13	9	13
Case Sparse	-	79	41	38	28	21	29
MASATE	142/171	2.459	1.196	1.263	957	346	966
MASATE * (1)	153	2.436	1.183	1.253	949	338	958
Cascina Nuova	146	23	13	10	8	8	8
Case Sparse	-	-	-	-	-	-	-
MEDA	211/269	21.266	10.287	10.979	7.978	3.168	8.540
MEDA * (1)	221	21.141	10.226	10.915	7.934	3.151	8.494
Case Sparse	-	125	61	64	44	17	46
MEDIGLIA	89/103	10.287	5.161	5.126	3.856	1.133	3.963
BUSTIGHERA	91	568	283	285	204	78	222
MEDIGLIA	92	1.460	739	721	535	239	535
MOMBRETTO (1)	100	3.398	1.708	1.690	1.177	219	1.231
ROBBIANO (2)	97	1.031	517	514	378	156	383
SAN MARTINO OLEARO	97	307	148	159	130	79	134
TRIGINTO *	95	1.291	635	656	513	175	513
VIGLIANO-BETTOLINO (3)	101	1.795	907	888	742	116	753
Bruzzano	97	10	5	5	5	2	8
Caluzzano	90	57	32	25	22	9	24
Maiocca	92	23	10	13	8	2	9
Molinazzo	89	32	18	14	12	3	13
Pizzo	95	31	16	15	12	2	12
Quattro Strade	100	33	16	17	13	9	12
Villazurli	95	33	20	13	16	4	20
Case Sparse	-	218	107	111	89	40	94
MELEGNANO	80/94	15.761	7.336	8.425	6.665	1.299	7.167
CASCINA BERNARDINA (1)	82	16	7	9	5	2	5
MELEGNANO * (2)	88	15.310	7.103	8.207	6.495	1.276	6.994
Cascina Martina	92	412	211	201	156	16	158
Case Sparse	-	23	15	8	9	5	10
MELZO	113/125	18.546	8.838	9.708	7.677	2.080	8.082
MELZO * (1)	118	18.434	8.782	9.652	7.639	2.057	8.041

Tavola 3.3 segue - Altitudine, popolazione residente per sesso, numero delle famiglie, degli edifici e delle abitazioni, per comune e località abitata

COMUNI E LOCALITA'	Altitudine(mt)	Popolazione residente			Famiglie	Edifici	Abitazioni
		Totale	Maschi	Femmine			
Cascina Castagna	115	14	6	8	6	3	6
<i>Case Sparse</i>	-	98	50	48	32	20	35
MESERO	142/157	3.490	1.748	1.742	1.336	677	1.344
MESERO *	154	3.362	1.680	1.682	1.294	646	1.302
Cascina Moroni	148	24	9	15	9	7	9
<i>Case Sparse</i>	-	104	59	45	33	24	33
MEZZAGO	206/233	3.506	1.717	1.789	1.389	539	1.484
MEZZAGO *	219	3.430	1.682	1.748	1.348	525	1.441
OROBONA (1)	230	76	35	41	41	14	43
<i>Case Sparse</i>	-	-	-	-	-	-	-
MILANO	102/147	1.256.211	586.128	670.083	588.197	47.914	633.145
BELGIOIOSO (1)	140	7	5	2	3	5	3
CASCINA MALANDRA	127	22	13	9	7	4	7
CHIARAVALLE	102	1.026	497	529	424	44	427
CHIESA ROSSA (2)	105	18	8	10	9	3	9
FIGINO	138	1.598	763	835	681	89	714
MILANO * (3)	122	1.251.132	583.308	667.824	586.475	47.591	631.380
RONCHETTO DELLE RANE	105	332	171	161	150	43	171
Cantalupa	112	267	132	135	105	14	106
Cascina Cascinetta	106	26	13	13	11	6	17
Cascina Guascona	123	57	28	29	27	4	27
Cascina Selvanesco-Gaggiolo	106	16	8	8	6	12	6
Vaiano Valle	108	153	83	70	35	6	16
<i>Case Sparse</i>	-	1.557	1.099	458	264	93	262
MISINTO	230/252	4.108	2.019	2.089	1.557	1.115	1.613
CASCINA NUOVA (1)	236	653	313	340	254	148	255
MISINTO * (2)	252	3.413	1.684	1.729	1.288	955	1.343
Cascina Sant'Andrea	242	30	16	14	10	8	10
<i>Case Sparse</i>	-	12	6	6	5	4	5
MONZA	144/200	120.204	57.521	62.683	49.371	7.654	53.529
MONZA * (1)	162	119.911	57.374	62.537	49.253	7.590	53.403
Boscherona	171	17	8	9	7	6	8
Cascina Giardini	152	27	11	16	10	5	10
Mirabello Casatta	175	56	31	25	21	4	21
Via San Damiano	151	26	16	10	11	10	14
<i>Case Sparse</i>	-	167	81	86	69	39	73
MORIMONDO	82/116	1.134	584	550	426	228	490
CASELLE	112	273	146	127	94	55	96
FALLAVECCHIA	107	180	92	88	66	26	75
MORIMONDO *	109	411	212	199	165	82	168
Cascina Basiano	108	44	20	24	16	8	21
Cascina Cerina di Sopra	97	24	11	13	9	4	11
Cascina Cerina di Sotto	89	14	7	7	5	3	10
Cascina Conca	107	16	7	9	6	3	8
Cascina Coronate	109	26	13	13	10	7	13
Cascina Fiorentina	95	12	8	4	5	2	7
Cascina Nuova di Campagna	100	10	6	4	5	5	11
Cascina Perdono	109	19	10	9	6	3	8
Cascina Ticinello	109	21	13	8	7	4	10
Molino dell'Ospitale	89	17	8	9	8	4	12
<i>Case Sparse</i>	-	67	31	36	24	22	40
MOTTA VISCONTI	71/104	6.242	3.026	3.216	2.519	1.581	2.674
MOTTA VISCONTI *	100	6.203	3.011	3.192	2.499	1.554	2.646
<i>Case Sparse</i>	-	39	15	24	20	27	28
MUGGIÒ	161/186	21.207	10.446	10.761	8.030	2.275	8.456
MUGGIÒ * (1)	186	21.145	10.419	10.726	8.008	2.263	8.434
<i>Case Sparse</i>	-	62	27	35	22	12	22
NERVIANO	162/185	16.810	8.216	8.594	6.455	2.734	6.663
NERVIANO * (1)	175	16.750	8.188	8.562	6.432	2.717	6.638
<i>Case Sparse</i>	-	60	28	32	23	17	25
NOSATE	138/190	638	318	320	278	160	290
NOSATE *	177	578	285	293	252	146	262
Cascina del Ponte di Castano (1)	139	51	26	25	23	12	25
<i>Case Sparse</i>	-	9	7	2	3	2	3
NOVA MILANESE	161/182	21.999	10.912	11.087	8.249	2.730	8.593
NOVA MILANESE * (1)	175	21.999	10.912	11.087	8.249	2.730	8.593
<i>Case Sparse</i>	-	-	-	-	-	-	-
NOVATE MILANESE	139/150	19.889	9.553	10.336	8.105	1.512	8.426
CASCINA DEL SOLE (1)	150	108	50	58	41	22	41
NOVATE MILANESE * (2)	148	19.731	9.479	10.252	8.053	1.484	8.375
<i>Case Sparse</i>	-	50	24	26	11	6	10

Tavola 3.3 segue - Altitudine, popolazione residente per sesso, numero delle famiglie, degli edifici e delle abitazioni, per comune e località abitata

COMUNI E LOCALITA'	Altitudine(mt)	Popolazione residente			Famiglie	Edifici	Abitazioni
		Totale	Maschi	Femmine			
NOVIGLIO	101/113	3.025	1.546	1.479	1.046	505	1.118
MAIRANO *	105	377	192	185	127	44	138
NOVIGLIO	107	1.397	710	687	470	236	513
SANTA CORINNA (1)	103	1.099	558	541	396	183	412
TAINATE	109	74	43	31	24	19	26
Cascina Tavernasco	107	17	10	7	7	6	7
Case Sparse	-	61	33	28	22	17	22
OPERA	96/103	13.373	6.445	6.928	5.186	907	5.348
FOLLA-MONTALBANO (1)	100	35	20	15	15	7	16
NOVERASCO-SPORTING MIRASOLE (2)	102	2.306	1.114	1.192	804	65	808
OPERA * (3)	101	11.002	5.298	5.704	4.354	827	4.507
Cascina Torre	101	26	10	16	11	6	14
Case Sparse	-	4	3	1	2	2	3
ORNAGO	179/195	3.440	1.669	1.771	1.344	474	1.468
ORNAGO *	193	3.230	1.565	1.665	1.268	437	1.387
Cascina Rossino	194	182	92	90	66	32	71
Sanatorio di Ornago	184	20	7	13	5	3	5
Case Sparse	-	8	5	3	5	2	5
OSSONA	149/163	3.757	1.892	1.865	1.457	796	1.539
OSSONA *	156	3.757	1.892	1.865	1.457	796	1.539
Case Sparse	-	-	-	-	-	-	-
OZZERO	85/116	1.347	641	706	516	209	559
OZZERO *	107	1.104	513	591	422	135	451
Bugo	114	47	28	19	18	9	25
Soria Vecchia	90	85	42	43	33	28	33
Case Sparse	-	111	58	53	43	37	50
PADERNO DUGNANO	153/177	45.444	22.151	23.293	17.395	4.583	18.094
CASCINA UBOLDI (1)	163	41	23	18	17	3	34
FATTORIA MILANINO (2)	163	18	10	8	7	1	7
PADERNO DUGNANO * (3)	163	45.192	22.028	23.164	17.307	4.537	17.985
ZONA PRODUTTIVA NORD EST (4)	176	18	9	9	7	5	7
Cascina Messa	163	15	6	9	5	3	5
Cascina Sant'Angelo	163	70	35	35	26	18	28
Case Sparse	-	90	40	50	26	16	28
PANTIGLIATE	100/107	5.154	2.559	2.595	1.985	662	2.064
PANTIGLIATE * (1)	102	5.111	2.534	2.577	1.973	652	2.046
Cascina Nuova	106	27	14	13	8	3	9
Case Sparse	-	16	11	5	4	7	9
PARABIAGO	166/189	23.950	11.649	12.301	9.322	4.213	9.511
PARABIAGO * (1)	184	23.884	11.613	12.271	9.293	4.193	9.478
Case Sparse	-	66	36	30	29	20	33
PAULLO	92/98	10.108	4.926	5.182	3.891	1.114	4.061
PAULLO * (1)	97	9.963	4.852	5.111	3.843	1.092	4.010
Conterico	98	51	29	22	16	9	17
Case Sparse	-	94	45	49	32	13	34
PERO	140/150	10.373	5.168	5.205	4.107	1.120	4.533
PERO * (1)	144	10.359	5.159	5.200	4.101	1.118	4.527
Case Sparse	-	14	9	5	6	2	6
PESCHIERA BORROMEO	93/111	20.264	10.083	10.181	7.876	1.474	8.320
BELLARIA (1)	99	948	474	474	361	83	389
BETTOLA-ZELOFOROMAGNO *	101	12.689	6.311	6.378	4.866	874	5.143
LINATE (2)	107	1.090	531	559	470	68	487
MEZZATE	108	2.479	1.257	1.222	964	308	985
SAN BOVIO-SAN FELICE (3)	111	2.872	1.410	1.462	1.143	100	1.219
Fiorano	105	23	13	10	5	2	5
Longhignana	111	72	38	34	26	2	36
Mirazzano	103	20	11	9	10	10	18
Peschiera Borromeo	103	28	16	12	14	14	15
Case Sparse	-	43	22	21	17	13	23
Idroscalo (4)	110	-	-	-	-	-	-
PESSANO CON BORNAGO	142/156	8.309	4.093	4.216	3.165	727	3.203
CASCINA VALERA (1)	150	212	106	106	77	31	79
PESSANO CON BORNAGO * (2)	148	7.828	3.848	3.980	2.976	660	3.003
Cascina Bosco	146	37	16	21	15	7	20
Cascina Canepa	150	101	56	45	49	6	51
Cascina Castiona	152	35	17	18	17	5	17
Cascina Lodola	142	31	17	14	12	4	12
Cascina Novellana	142	38	19	19	11	6	11
Case Sparse	-	27	14	13	8	8	10
PIEVE EMANUELE	90/100	15.759	7.961	7.798	5.744	799	6.610
FIZZONASCO (1)	99	2.944	1.480	1.464	1.051	472	1.149

Tavola 3.3 segue - Altitudine, popolazione residente per sesso, numero delle famiglie, degli edifici e delle abitazioni, per comune e località abitata

COMUNI E LOCALITA'	Altitudine(mt)	Popolazione residente			Famiglie	Edifici	Abitazioni
		Totale	Maschi	Femmine			
PIEVE EMANUELE *	97	12.730	6.429	6.301	4.651	320	5.414
Case Sparse	-	85	52	33	42	7	47
PIOLTELLO	109/129	31.936	15.802	16.134	12.200	1.883	12.943
PIOLTELLO * (1)	122	31.636	15.637	15.999	12.072	1.847	12.815
RUGACESIO	116	258	144	114	109	22	109
Case Sparse	-	42	21	21	19	14	19
Lago Malaspina (2)	110	-	-	-	-	-	-
POGLIANO MILANESE	160/171	7.828	3.904	3.924	2.891	1.252	3.104
POGLIANO MILANESE * (1)	164	7.768	3.875	3.893	2.872	1.233	3.077
Via Fiume	163	18	7	11	5	5	5
Case Sparse	-	42	22	20	14	14	22
POZZO D'ADDA	151/172	3.515	1.750	1.765	1.344	624	1.379
BETTOLA (1)	155	2.018	1.000	1.018	769	339	789
POZZO D'ADDA * (2)	164	1.417	710	707	544	251	557
Case Sparse	-	80	40	40	31	34	33
POZZUOLO MARTESANA	110/127	7.233	3.551	3.682	2.881	1.057	2.974
BISENTRATE	114	65	40	25	24	18	24
POZZUOLO MARTESANA *	121	4.470	2.167	2.303	1.778	674	1.856
TRECELLA	123	2.520	1.249	1.271	1.018	308	1.031
Cascina Piola	123	35	19	16	13	8	13
Cascina Porro e Rotta	120	14	8	6	6	3	6
Cascina San Giuseppe	120	29	14	15	11	7	10
Cascina Solcia	126	33	19	14	10	7	12
Case Sparse	-	67	35	32	21	32	22
PREGNANA MILANESE	148/158	5.985	2.943	3.042	2.237	840	2.334
CASCINA DUOMO (1)	148	25	12	13	8	5	8
PREGNANA MILANESE * (2)	154	5.860	2.882	2.978	2.192	819	2.288
Cascina Fabriziana	153	58	30	28	23	2	25
Sant'Elena-Cecchetti	157	21	6	15	5	8	5
Case Sparse	-	21	13	8	9	6	8
RENATE	281/333	3.731	1.832	1.899	1.408	629	1.482
RENATE * (1)	314	3.731	1.832	1.899	1.408	629	1.482
Case Sparse	-	-	-	-	-	-	-
RESCALDINA	212/238	13.025	6.408	6.617	5.089	2.312	5.268
RESCALDINA * (1)	220	13.025	6.408	6.617	5.089	2.312	5.268
Case Sparse	-	-	-	-	-	-	-
RHO	141/169	50.246	24.356	25.890	20.162	4.949	20.843
PASSIRANA	162	2.642	1.322	1.320	1.003	292	1.021
RHO * (1)	158	47.317	22.880	24.437	19.043	4.575	19.694
VIA ARESE (2)	162	45	25	20	14	8	15
Cascina Bruciata	168	141	76	65	61	42	64
Case Sparse	-	101	53	48	41	32	49
ROBECCHETTO CON INDUNO	126/176	4.320	2.125	2.195	1.631	1.226	1.726
CAVA TICINO (1)	176	25	14	11	9	10	9
ROBECCHETTO CON INDUNO * (2)	172	4.059	1.991	2.068	1.533	1.146	1.615
Cascina Padregnana	137	60	31	29	25	15	25
Cascina Padregnano	137	26	13	13	8	6	8
Case Sparse	-	150	76	74	56	49	69
ROBECCO SUL NAVIGLIO	100/132	6.174	3.122	3.052	2.311	1.174	2.472
CARPENZAGO	132	161	84	77	65	64	67
CASCINAZZA	122	429	227	202	152	85	156
CASTELLAZZO DE' BARZI	131	696	327	369	270	129	292
CASTERNO	128	869	450	419	297	174	317
ROBECCO SUL NAVIGLIO *	129	3.761	1.895	1.866	1.435	659	1.542
Cascina Tangola	129	17	8	9	7	2	8
Case Sparse	-	241	131	110	85	61	90
RODANO	107/124	4.325	2.157	2.168	1.579	469	1.650
CASSIGNANICA	108	163	86	77	57	23	60
LUCINO-RODANO *	112	1.953	952	1.001	722	217	746
MILLEPINI	112	2.086	1.053	1.033	750	201	782
POBBIANO (1)	116	70	42	28	28	16	38
Case Sparse	-	53	24	29	22	12	24
RONCELLO	184/202	2.354	1.148	1.206	894	385	892
RONCELLO *	196	2.328	1.136	1.192	885	379	883
Case Sparse	-	26	12	14	9	6	9
RONCO BRIANTINO	239/255	3.087	1.532	1.555	1.197	454	1.223
RONCO BRIANTINO * (1)	247	3.065	1.522	1.543	1.187	451	1.215
Case Sparse	-	22	10	12	10	3	8
ROSATE	100/112	4.717	2.309	2.408	1.820	784	1.921
ROSATE *	107	4.521	2.214	2.307	1.748	741	1.848
Cavoletto (1)	104	8	4	4	2	3	2

Tavola 3.3 segue - Altitudine, popolazione residente per sesso, numero delle famiglie, degli edifici e delle abitazioni, per comune e località abitata

COMUNI E LOCALITA'	Altitudine(mt)	Popolazione residente			Famiglie	Edifici	Abitazioni
		Totale	Maschi	Femmine			
Contina (1)	106	12	5	7	3	3	3
Longona	111	29	13	16	10	3	10
Malpaga	105	10	4	6	5	3	5
Micona	105	20	9	11	8	2	8
Nuova (1)	104	6	3	3	2	2	2
Rota	105	17	9	8	7	3	7
Case Sparse	-	94	48	46	35	24	36
ROZZANO	97/107	37.207	18.221	18.986	14.619	1.698	15.255
CASCINA PERSEGHETTO (1)	102	82	35	47	28	16	28
ROZZANO * (2)	103	36.514	17.890	18.624	14.361	1.657	14.985
Cascina Torriggio	102	96	44	52	35	14	35
Case Sparse	-	515	252	263	195	11	207
SAN COLOMBANO AL LAMBRO	57/147	7.258	3.641	3.617	2.915	2.309	3.431
CASCINA VENEZIA (1)	58	8	5	3	2	1	2
MARIOTTO (2)	57	32	17	15	13	8	13
SAN COLOMBANO AL LAMBRO *	80	6.811	3.404	3.407	2.717	2.177	3.212
Belfuggito	75	47	26	21	21	4	21
Costa Cornaggia	73	52	26	26	25	14	28
Costa dei Grossi	84	11	7	4	7	7	7
Madonna dei Monti	135	42	21	21	23	21	37
Mostiola	67	92	46	46	37	25	40
Statale Mantovana (3)	71	25	15	10	9	6	9
Case Sparse	-	138	74	64	61	46	62
SAN DONATO MILANESE	93/105	32.354	16.005	16.349	13.054	967	14.079
POASCO-SORIGHERIO	102	2.210	1.120	1.090	807	118	840
SAN DONATO MILANESE * (1)	102	30.048	14.826	15.222	12.211	775	13.197
Monticello	98	30	18	12	13	5	18
Case Sparse	-	66	41	25	23	69	24
Cava Tecchione (2)	101	-	-	-	-	-	-
SAN GIORGIO SU LEGNANO	189/201	6.173	2.991	3.182	2.465	1.081	2.542
SAN GIORGIO SU LEGNANO * (1)	198	6.170	2.989	3.181	2.464	1.080	2.541
Case Sparse	-	3	2	1	1	1	1
SAN GIULIANO MILANESE	80/102	31.295	15.325	15.970	12.503	2.360	13.105
CIVESIO	100	3.061	1.498	1.563	1.167	359	1.213
PEDRIANO (1)	92	148	77	71	72	37	83
POASCO	102	15	8	7	6	3	7
SAN GIULIANO MILANESE * (2)	98	26.584	13.004	13.580	10.712	1.431	11.192
SESTO ULTERIANO	100	1.054	531	523	384	149	421
VIBOLDONE	97	87	24	63	24	10	30
Cascina Cantalupo	98	19	7	12	7	4	7
Cascina Castelletto	95	16	6	10	5	3	6
Cascina Occhio	95	20	14	6	11	12	15
Cascina Rancate	97	34	22	12	14	7	16
Cascina Rocca Brivio	92	20	11	9	9	7	10
Cascina Santa Brera	94	22	12	10	10	5	12
Montone-Primavera	95	18	7	11	8	3	9
Case Sparse	-	197	104	93	74	330	84
SANTO STEFANO TICINO	145/159	3.870	1.877	1.993	1.437	722	1.543
SANTO STEFANO TICINO * (1)	152	3.779	1.832	1.947	1.408	704	1.512
Cascina Barera	147	20	11	9	5	4	5
Via Leopardi	149	37	16	21	10	6	12
Case Sparse	-	34	18	16	14	8	14
SAN VITTORE OLONA	183/207	7.437	3.602	3.835	2.895	1.129	3.005
MOLINO VISCONTI (1)	186	4	1	3	2	1	2
SAN VITTORE OLONA * (2)	197	7.397	3.581	3.816	2.880	1.119	2.991
Case Sparse	-	36	20	16	13	9	12
SAN ZENONE AL LAMBRO	77/88	3.446	1.725	1.721	1.272	405	1.332
SANTA MARIA IN PRATO	78	341	164	177	127	76	132
SAN ZENONE AL LAMBRO *	83	2.434	1.217	1.217	926	295	977
VILLA BISSONE (1)	86	543	281	262	178	16	181
Cascina Cassinetta	85	19	9	10	6	3	6
Cascina Gallinazza	84	20	12	8	5	2	5
Ceregallo	86	81	39	42	27	9	27
Case Sparse	-	8	3	5	3	4	4
SEDRIANO	135/151	10.197	5.034	5.163	3.936	1.326	4.189
SEDRIANO * (1)	145	9.838	4.847	4.991	3.805	1.264	4.053
VIA PER ROGOROTTO (2)	143	18	11	7	8	10	8
Cascina Legoratta-Durazzo	139	52	26	26	18	2	18
Cascina Nuova	145	32	19	13	11	5	12
Cascina Oldani	140	21	11	10	7	4	7
Cascina San Biagio	140	12	8	4	5	2	5

Tavola 3.3 segue - Altitudine, popolazione residente per sesso, numero delle famiglie, degli edifici e delle abitazioni, per comune e località abitata

COMUNI E LOCALITA'	Altitudine(mt)	Popolazione residente			Famiglie	Edifici	Abitazioni
		Totale	Maschi	Femmine			
Cascina Scaravella	150	73	39	34	30	11	31
Via Gagarin	148	24	14	10	6	5	6
Case Sparse	-	127	59	68	46	23	49
SEGRATE	107/125	33.199	16.297	16.902	13.039	2.018	13.802
NOVEGRO-TREGAREZZO-SAN FELICE (1)	111	4.715	2.315	2.400	1.896	266	2.035
SEGRATE * (2)	115	28.450	13.962	14.488	11.129	1.743	11.751
Case Sparse	-	34	20	14	14	9	16
Idroscalo (3)	110	-	-	-	-	-	-
SENAGO	157/186	18.899	9.240	9.659	7.238	2.236	7.468
CASCINA BRODOLINI (1)	159	17	8	9	7	6	8
CASCINA TRAVERSAGNA (1)	158	107	53	54	48	11	49
SENAGO * (2)	176	18.650	9.113	9.537	7.141	2.203	7.368
Cascina San Giuseppe	183	125	66	59	42	16	43
Case Sparse	-	-	-	-	-	-	-
SEREGNO	207/238	39.206	18.829	20.377	15.022	5.377	15.735
CASCINA BANA (1)	207	148	62	86	54	34	55
CASCINA DOSSO (2)	219	81	38	43	34	18	38
SEREGNO * (3)	222	38.939	18.710	20.229	14.921	5.316	15.629
Case Sparse	-	38	19	19	13	9	13
SESTO SAN GIOVANNI	130/147	78.850	37.718	41.132	33.917	3.362	35.219
SESTO SAN GIOVANNI * (1)	140	78.846	37.716	41.130	33.916	3.361	35.218
Case Sparse	-	4	2	2	1	1	1
SETTALA	97/117	5.790	2.885	2.905	2.132	782	2.203
CALEPPPIO	101	2.134	1.071	1.063	786	367	818
PREMENOUGO	110	944	478	466	370	90	385
SETTALA *	108	2.307	1.127	1.180	845	277	861
Cascina Contino	100	18	11	7	5	4	5
Case Sparse	-	387	198	189	126	44	134
SETTIMO MILANESE	125/145	17.134	8.424	8.710	6.560	1.392	6.843
SETTIMO MILANESE * (1)	134	13.658	6.724	6.934	5.234	1.310	5.474
VIGHIGNOLO	139	3.447	1.686	1.761	1.314	76	1.357
Case Sparse	-	29	14	15	12	6	12
SEVESO	206/244	18.728	9.129	9.599	6.977	3.400	7.251
SEVESO * (1)	211	18.728	9.129	9.599	6.977	3.400	7.251
Case Sparse	-	-	-	-	-	-	-
SOLARO	201/216	12.026	5.891	6.135	4.547	1.503	4.663
INTROINI (1)	212	122	63	59	45	23	49
SOLARO * (2)	211	10.656	5.230	5.426	4.029	1.279	4.124
VILLAGGIO BROLLO (3)	215	1.117	525	592	429	188	447
Case Sparse	-	131	73	58	44	13	43
SOVICO	188/226	7.043	3.387	3.656	2.728	1.382	2.862
GREPPI (1)	209	336	170	166	112	64	114
SOVICO * (2)	221	6.703	3.215	3.488	2.615	1.317	2.747
Case Sparse	-	4	2	2	1	1	1
SULBIATE	206/244	3.305	1.616	1.689	1.262	497	1.406
SULBIATE * (1)	227	3.305	1.616	1.689	1.262	497	1.406
Case Sparse	-	-	-	-	-	-	-
TREZZANO ROSA	160/188	3.760	1.863	1.897	1.429	557	1.499
TREZZANO ROSA * (1)	170	3.760	1.863	1.897	1.429	556	1.499
Case Sparse	-	-	-	-	-	1	-
TREZZANO SUL NAVIGLIO	111/120	18.114	8.909	9.205	6.835	1.783	7.034
TREZZANO SUL NAVIGLIO * (1)	116	18.090	8.894	9.196	6.824	1.778	7.023
Case Sparse	-	24	15	9	11	5	11
TREZZO SULL'ADDA	134/228	11.596	5.613	5.983	4.738	1.522	4.987
TREZZO SULL'ADDA *	187	11.486	5.553	5.933	4.701	1.506	4.949
Cascina Figini	202	29	15	14	11	2	12
Case Sparse	-	81	45	36	26	14	26
TRIBIANO	90/99	2.234	1.127	1.107	813	284	831
PASUBIO (1)	90	5	3	2	2	-	2
TRIBIANO (2)	94	1.984	1.008	976	713	224	727
Lanzano	91	137	70	67	53	27	54
Puccini	93	34	14	20	15	4	15
San Barbaziano	91	12	6	6	6	4	6
Zoate *	93	52	22	30	21	23	23
Case Sparse	-	10	4	6	3	2	4
TRIUGGIO	188/300	7.674	3.728	3.946	2.887	1.335	3.056
CANONICA	188	1.634	812	822	610	326	662
TREGASIO (1)	291	1.684	822	862	645	315	673
TRIUGGIO * (2)	231	3.911	1.879	2.032	1.454	590	1.524
Cascina Immacolata	258	18	9	9	8	4	8
Cascina Sant'Angelo	226	20	11	9	9	4	11

Tavola 3.3 segue - Altitudine, popolazione residente per sesso, numero delle famiglie, degli edifici e delle abitazioni, per comune e località abitata

COMUNI E LOCALITA'	Altitudine(mt)	Popolazione residente			Famiglie	Edifici	Abitazioni
		Totale	Maschi	Femmine			
Cascina Siberia	250	21	10	11	7	4	8
Chignolo	282	17	8	9	9	2	9
Montemerlo	264	214	100	114	81	50	93
Zuccone Robasacco	273	96	43	53	42	19	42
Case Sparse	-	59	34	25	22	21	26
TRUCCAZZANO	91/121	4.353	2.194	2.159	1.704	771	1.800
ALBIGNANO	118	1.614	797	817	640	237	654
CAVAIONE	107	455	239	216	171	80	178
CORNELIANO BERTARIO	101	369	186	183	153	63	167
TRUCCAZZANO *	108	1.671	845	826	649	267	694
Cascina Rosina	103	33	16	17	8	6	9
Cascina Rossa	120	30	15	15	9	7	10
Incugnate	113	38	21	17	17	13	17
Case Sparse	-	143	75	68	57	98	71
TURBIGO	129/176	7.225	3.459	3.766	2.895	1.649	3.135
TURBIGO * (1)	146	7.136	3.420	3.716	2.857	1.630	3.096
Gatta	141	45	22	23	18	7	20
Case Sparse	-	44	17	27	20	12	19
USMATE VELATE	206/297	8.657	4.270	4.387	3.381	1.180	3.623
CORRADA	215	293	157	136	128	56	135
USMATE-VELATE * (1)	221	7.872	3.866	4.006	3.066	1.007	3.256
VALMORA (2)	252	31	14	17	14	5	15
Cassinetta	231	31	14	17	12	5	14
Corte Giulini	243	26	14	12	11	5	16
Dosso	280	66	36	30	30	11	33
Mongorio-Tre Case	242	138	74	64	48	32	61
San Carlo	216	27	13	14	11	11	16
Villa Angioletta	277	132	64	68	44	43	54
Case Sparse	-	41	18	23	17	5	23
VANZAGHELLO	186/210	4.883	2.356	2.527	1.848	1.293	1.947
VANZAGHELLO * (1)	194	4.822	2.330	2.492	1.829	1.253	1.926
Quattro Strade	208	39	16	23	11	34	13
Case Sparse	-	22	10	12	8	6	8
VANZAGO	150/162	6.783	3.284	3.499	2.647	869	2.835
MANTEGAZZA (1)	157	1.158	583	575	442	181	445
VANZAGO * (2)	161	5.546	2.664	2.882	2.177	665	2.361
Valdarenne	156	51	21	30	19	19	20
Case Sparse	-	28	16	12	9	4	9
VAPRIO D'ADDA	129/172	6.636	3.183	3.453	2.703	998	2.859
VAPRIO D'ADDA * (1)	161	6.445	3.082	3.363	2.626	963	2.775
Via Cassano	144	46	26	20	22	8	28
Via Cavallasco	169	30	14	16	12	4	12
Via Trezzo	167	43	19	24	17	9	18
Case Sparse	-	72	42	30	26	14	26
VAREDO	178/184	12.642	6.164	6.478	4.750	1.538	5.123
VAREDO * (1)	180	12.614	6.149	6.465	4.738	1.532	5.111
Case Sparse	-	28	15	13	12	6	12
VEDANO AL LAMBRO	178/193	7.649	3.729	3.920	3.057	728	3.305
VEDANO AL LAMBRO * (1)	187	7.649	3.729	3.920	3.057	728	3.305
Case Sparse	-	-	-	-	-	-	-
VEDUGGIO CON COLZANO	237/325	4.249	2.114	2.135	1.593	633	1.717
TREMOLADA	245	146	75	71	51	25	52
VEDUGGIO CON COLZANO * (1)	305	4.076	2.026	2.050	1.533	602	1.656
Case Sparse	-	27	13	14	9	6	9
VERANO BRIANZA	215/291	8.859	4.397	4.462	3.254	1.401	3.369
AGLIATE (1)	217	164	78	86	64	44	66
VERANO BRIANZA * (2)	264	8.633	4.292	4.341	3.166	1.339	3.275
Molino Filo	223	33	16	17	11	7	12
Molino Resica	215	29	11	18	13	11	16
Case Sparse	-	-	-	-	-	-	-
VERMEZZO	115/119	3.091	1.523	1.568	1.148	465	1.152
VERMEZZO * (1)	119	2.965	1.456	1.509	1.099	418	1.101
Ravello (2)	119	58	28	30	20	31	20
Case Sparse	-	68	39	29	29	16	31
VERNATE	100/108	2.345	1.165	1.180	906	706	1.047
COAZZANO	104	241	122	119	94	55	103
MERLATE	105	92	48	44	35	27	46
MONCUCCO	103	1.330	647	683	521	429	574
PASTURAGO	102	521	262	259	192	136	226
VERNATE *	103	47	26	21	22	25	30
Cascina Mogna	102	26	15	11	9	4	11

Tavola 3.3 segue - Altitudine, popolazione residente per sesso, numero delle famiglie, degli edifici e delle abitazioni, per comune e località abitata

COMUNI E LOCALITA'	Altitudine(mt)	Popolazione residente			Famiglie	Edifici	Abitazioni
		Totale	Maschi	Femmine			
Cascina Morivione	100	12	7	5	6	3	11
San Giuseppe	104	8	4	4	5	4	5
Case Sparse	-	68	34	34	22	23	41
VIGNATE	114/129	7.854	3.894	3.960	2.964	652	3.068
VIGNATE *	121	7.673	3.807	3.866	2.883	628	2.983
Cascina San Pedrino (1)	117	109	50	59	52	12	56
Case Sparse	-	72	37	35	29	12	29
VILLA CORTESE	187/203	6.113	2.991	3.122	2.220	1.067	2.275
VILLA CORTESE * (1)	190	6.113	2.991	3.122	2.220	1.067	2.275
Case Sparse	-	-	-	-	-	-	-
VILLASANTA	167/182	12.951	6.223	6.728	5.050	1.413	5.232
VILLASANTA * (1)	173	12.774	6.131	6.643	4.991	1.384	5.170
Spadit (2)	182	137	68	69	47	22	50
Case Sparse	-	40	24	16	12	7	12
VIMERCATE	175/209	25.536	12.259	13.277	10.021	2.627	10.650
BERETTA (1)	182	139	68	71	53	33	58
BRUNO (2)	183	35	16	19	14	12	15
MOROSINA (3)	175	172	88	84	65	66	69
VELASCA (2)	206	1.597	785	812	580	226	600
VIMERCATE *	194	23.226	11.117	12.109	9.178	2.218	9.753
Cascina Foppa	183	48	27	21	19	6	19
Cascina Gariola-Chiesa	200	40	18	22	15	9	19
Cascina Santa Maria Molgora	180	18	7	11	6	10	7
Case Sparse	-	261	133	128	91	47	110
VIMODRONE	125/133	13.868	6.644	7.224	5.519	933	5.697
CASCINA CRIVELLA (1)	133	120	63	57	45	12	43
CASCINA METALINO (1)	131	34	15	19	12	11	12
VIMODRONE * (2)	128	13.674	6.545	7.129	5.444	908	5.624
Cascina Cassinella	125	40	21	19	18	2	18
Case Sparse	-	-	-	-	-	-	-
VITTUONE	135/151	7.526	3.680	3.846	2.890	941	3.009
VITTUONE * (1)	146	7.313	3.579	3.734	2.815	892	2.933
Cascina Bodini	142	11	5	6	5	2	5
Cascina Sant'Antonio	141	13	5	8	5	3	5
Strada Statale 11	143	33	14	19	10	11	11
Case Sparse	-	156	77	79	55	33	55
VIZZOLO PREDABISSI	83/90	4.023	2.011	2.012	1.436	399	1.485
QUARTIERE SARMAZZANO (1)	88	1.000	515	485	357	86	359
VIZZOLO PREDABISSI * (2)	90	2.993	1.481	1.512	1.068	308	1.115
Case Sparse	-	30	15	15	11	5	11
ZELO SURREGONE	113/114	1.110	558	552	400	178	407
ZELO SURREGONE * (1)	113	1.077	537	540	387	168	393
Case Sparse	-	33	21	12	13	10	14
ZIBIDO SAN GIACOMO	98/111	5.415	2.694	2.721	1.995	679	2.092
BADILE	100	894	432	462	346	143	375
MOIRAGO (1)	103	448	217	231	197	49	198
SAN PIETRO	107	603	296	307	212	79	211
ZIBIDO SAN GIACOMO *	103	3.155	1.585	1.570	1.131	345	1.177
Carcana	100	22	11	11	7	3	7
Casiglio	100	27	16	11	11	6	12
Cusico	106	17	7	10	5	3	7
Gabirano	110	34	20	14	9	3	9
Località Badile	102	13	8	5	6	6	7
Pioltino	102	26	14	12	11	6	16
San Francesco	109	20	9	11	7	4	7
San Novo	109	24	10	14	9	7	9
Viano	106	27	15	12	7	2	7
Case Sparse	-	105	54	51	37	23	50

NOTE ALLA TAVOLA 3.3

(*) LA LOCALITÀ ABITATA OVE È SITUATA LA CASA COMUNALE (GENERALMENTE IL CENTRO CAPOLUOGO) È CONTRASSEGNA TA DA UN ATERISCO.

ABBIATEGRASSO

(1) Centro contiguo al centro Castelletto del comune di Albairate.

AGRATE BRIANZA

(1) Centro contiguo ai centri Zona Industriale del comune di Brugherio, Concorezzo e Salvo d'Acquisto del comune di Concorezzo, Morosina del comune di Vimercate ed al centro Monza del comune omonimo.
(2) Centro contiguo al centro Caponago del comune omonimo.

AICURZIO

(1) Centro contiguo ai centri Bernareggio e Sulbiate dei comuni omonimi.

ALBAIRATE

(1) Centro contiguo al centro Abbiategrasso del comune omonimo.
(2) Nucleo contiguo al nucleo Ravello del comune di Vermezzo.

ALBIATE

(1) Centro contiguo ai centri Carate Brianza e Sovico dei comuni omonimi ed ai centri Seregno e Cascina Dosso del comune di Seregno.

ARCONATE

(1) Centro contiguo al centro Busto Garolfo del comune omonimo.

ARCORE

(1) Centro contiguo ai centri Lesmo e Villasanta dei comuni omonimi ed ai centri Bruno e Velasca del comune di Vimercate.
(2) Nucleo contiguo al nucleo Cascina Molino del comune di Biassono.
(3) Nucleo contiguo al nucleo Spadit del comune di Villasanta.

ARESE

(1) Centro contiguo ai centri Via Trento del comune di Bollate, Rho e Via Arese del comune di Rho ed al centro Garbagnate Milanese del comune omonimo.

ARLUNO

(1) Centro contiguo ai centri Via Per Rogorotto del comune di Sedriano ed al centro Vittuone del comune omonimo.
(2) Centro contiguo al centro Mantegazza del comune di Vanzago.

ASSAGO

(1) Centro contiguo al centro Romano Banco del comune di Buccinasco.
(2) Centro contiguo ai centri Chiesa Rossa del comune di Milano e Rozzano del comune omonimo.

BAREGGIO

(1) Centro contiguo ai centri Cornaredo, Pregnana Milanese e Sedriano dei comuni omonimi.

BARLASSINA

(1) Centro contiguo ai centri Lentate sul Seveso e Casone del comune di Lentate sul Seveso ed ai centri Meda e Seveso dei comuni omonimi.

BIASANO

(1) Centro contiguo ai centri Masate e Trezzano Rosa dei comuni omonimi.

BELLINZAGO LOMBARDO

(1) Centro contiguo al centro Gessate del comune omonimo.

BERNAREGGIO

(1) Centro contiguo ai centri Aicurzio, Carnate e Ronco Briantino dei comuni omonimi ed al centro Area Industriale del comune di Verderio Inferiore (LC).

BESANA IN BRIANZA

(1) Centro contiguo al centro Monticello del comune di Monticello Brianza (LC).
(2) Centro contiguo ai centri Tregasio del comune di Triuggio, Casatenovo e Monteregio del comune di Casatenovo (LC).
(3) Centro contiguo al centro Renate del comune omonimo.
(4) Centro contiguo al centro Correzzana del comune omonimo.
(5) Centro contiguo al centro Costa Lambro del comune di Carate Brianza.

BIASSONO

(1) Centro contiguo ai centri Lissone, Macherio e Veduggio al Lambro dei comuni omonimi.
(2) Centro contiguo al centro Lesmo del comune omonimo.
(3) Centro contiguo al centro Villasanta del comune omonimo.
(4) Nucleo contiguo al nucleo Molinetto del comune di Arcore.

BINASCO

(1) Centro contiguo ai centri Casarile del comune omonimo e Santa Corinna del comune di Noviglio.

BOFFALORA SOPRA TICINO

(1) Centro contiguo al centro Magenta del comune omonimo.

BOLLATE

(1) Centro contiguo ai centri Novate Milanese e Cascina del Sole del comune di Novate Milanese e Belgioioso del comune di Milano ed ai centri Paderno Dugnano e Cascina Brodolini dei comuni omonimi.
(2) Centro contiguo al centro Arese del comune omonimo.

BOVISIO-MASCIAGO

(1) Centro contiguo ai centri Cesano Maderno, Desio, Limbiate e Varedo dei comuni omonimi.

BRESSO

(1) Centro contiguo ai centri Cinisello Balsamo, Cormano, Cusano Milanino e Milano dei comuni omonimi.

BRIOSCO

(1) Centro contiguo al centro Veduggio con Colzano del comune omonimo.
(2) Centro contiguo al centro Fornacetta del comune di Inverigo (CO).

BRUGHERIO

(1) Centro contiguo ai centri Cologno Monzese, Monza, e Sesto San Giovanni dei comuni omonimi.
(2) Centro contiguo al centro Agrate Brianza del comune omonimo.
(3) Area speciale: lago artificiale.

BUBBIANO

(1) Centro contiguo al centro Bettola del comune di Calvignasco.

BUCCHINASCIO

(1) Centro contiguo ai centri Assago, Corsico e Milano dei comuni omonimi.

BURAGO DI MOLGORA

(1) Centro contiguo al centro Beretta del comune di Vimercate.

BUSNAGO

(1) Centro contiguo al centro Cornate d'Adda del comune omonimo.

BUSSERO

(1) Centro contiguo ai centri Carugate, Cassina de' Pecchi e Cernusco sul Naviglio dei comuni omonimi.

BUSTO GAROLFO

(1) Centro contiguo ai centri Arconate, Dairago e Villa Cortese dei comuni omonimi.

CALVIGNASCO

(1) Centro contiguo al centro Bubbiano del comune omonimo.

CAMBIAGO

(1) Centro contiguo al centro Cavenago di Brianza del comune omonimo.

CAMPARADA

(1) Centro contiguo al centro Lesmo del comune omonimo ed ai centri Valmora del comune di Usmate Velate e Campofioreno-California del comune di Casatenovo (LC).

CANEGRATE

(1) Centro contiguo ai centri Legnano, Parabiago e San Giorgio su Legnano dei comuni omonimi ed ai centri San Vittore Olona e Molino Visconti del comune di San Vittore Olona.

CAPONAGO

(1) Centro contiguo ai centri Agrate Brianza e Zona Industriale Sud-Est del comune di Agrate Brianza.
(2) Nucleo contiguo al nucleo Cascina Fidelina del comune di Carugate.

CARATE BRIANZA

(1) Centro contiguo al centro omonimo del comune di Verano Brianza.
(2) Centro contiguo ai centri Albiate e Verano Brianza dei comuni omonimi.
(3) Centro contiguo al centro Zoccorino-Vergo del comune di Besana in Brianza.

CARNATE

(1) Centro contiguo al centro Bernareggio del comune omonimo ed al centro Usmate-Velate del comune di Usmate Velate ed al centro omonimo del comune di Lomagna (LC).

CARPIANO

(1) Centro contiguo al centro omonimo del comune di Locate di Triulzi.

CARUGATE

(1) Centro contiguo al centro Bussero del comune omonimo ed al centro Cascina Valera del comune di Pessano con Bornago.
(2) Nucleo contiguo al nucleo Cascina Doppia del comune di Caponago.

CASARILE

(1) Centro contiguo al centro Binasco del comune omonimo.
(2) Nucleo contiguo al nucleo Crocione del comune di Giussago (PV).

CASSANO D'ADDA

(1) Centro contiguo al centro Cioffi del comune di Casirate d'Adda (BG).
(2) Territorio in contestazione con il comune di Fara Gera d'Adda (BG).

CASSINA DE' PECCHI

(1) Centro contiguo ai centri Bussero e Cernusco sul Naviglio dei comuni omonimi.
(2) Centro contiguo al centro Gorgonzola del comune omonimo.

CASTANO PRIMO

(1) Centro contiguo al centro Robecchetto con Induno del comune omonimo.
(2) Centro contiguo al centro Cava Ticino del comune di Robecchetto con Induno ed al centro Turbigo del comune omonimo.
(3) Centro contiguo al centro Turbigo del comune omonimo.
(4) Nucleo contiguo al nucleo Cascina del Ponte di Castano del comune di Nosate.

Segue NOTE ALLA TAVOLA 3.3

CAVENAGO DI BRIANZA

(1) Centro contiguo al centro Cambiago del comune omonimo.

CERIANO LAGHETTO

(1) Centro contiguo ai centri Cogliate e Solaro dei comuni omonimi.
(2) Centro contiguo al centro Saronno del comune omonimo (VA).
(3) Centro contiguo al centro Cesano Maderno del comune omonimo ed al centro omonimo del comune di Solaro.

CERNUSCO SUL NAVIGLIO

(1) Centro contiguo ai centri Bussero, Cassina de' Pecchi e Pioltello dei comuni omonimi.

CERRO AL LAMBRO

(1) Centro contiguo al centro Melegnano del comune omonimo.

CERRO MAGGIORE

(1) Centro contiguo al centro Nerviano del comune omonimo.
(2) Centro contiguo ai centri Legnano e San Vittore Olona dei comuni omonimi.

CESANO BOSCONI

(1) Centro contiguo ai centri Corsico e Milano dei comuni omonimi.

CESANO MADERNO

(1) Centro contiguo ai centri Villaggio Brolo del comune di Ceriano Laghetto e Cascina Bana del comune di Seregno ed ai centri Cogliate, Desio, Seveso e Bovisio-Masciago dei comuni omonimi.

CESATE

(1) Centro contiguo ai centri Cascina Biscia e Garbagnate Milanese del comune di Garbagnate Milanese ed al centro Caronno Pertusella del comune omonimo (VA).

CINISELLO BALSAMO

(1) Centro contiguo ai centri Bresso, Cusano Milanino, Monza, Muggiò e Sesto San Giovanni dei comuni omonimi.

COGLIATE

(1) Centro contiguo ai centri Ceriano Laghetto e Cesano Maderno dei comuni omonimi ed al centro Cascina Nuova del comune di Misinto.

COLOGNO MONZESE

(1) Centro contiguo ai centri Brugherio e Sesto San Giovanni dei comuni omonimi ed ai centri Cascina Crivella, Vimodrone e Cascina Metalino del comune di Vimodrone.

COLTURANO

(1) Centro contiguo al centro Dresano del comune omonimo.

CONCOREZZO

(1) Centro contiguo al centro Villasanta del comune omonimo.
(2) Centro contiguo ai centri Agrate Brianza e Monza dei comuni omonimi.
(3) Centro contiguo al centro Agrate Brianza del comune omonimo.

CORBETTA

(1) Centro contiguo ai centri Magenta e Santo Stefano Ticino dei comuni omonimi.

CORMANO

(1) Centro contiguo ai centri Bresso, Cusano Milanino, Milano, Novate Milanese e Paderno Dugnano dei comuni omonimi.

CORNAREDO

(1) Centro contiguo al centro Bareggio del comune omonimo ed ai centri Pregnana Milanese e Cascina Duomo del comune di Pregnana Milanese.

CORNATE D'ADDA

(1) Centro contiguo al centro Busnago del comune omonimo.

CORREZZANA

(1) Centro contiguo al centro Lesmo del comune omonimo ed ai centri Cascina Liguzzo del comune di Besana in Brianza e Campofioreno-California del comune di Casatenovo (LC).
(2) Centro contiguo ai centri Campofioreno-California e Rogoreto-Valaperta-Rimoldo del comune di Casatenovo (LC).
(3) Centro contiguo al centro Campofioreno-California del comune di Casatenovo (LC).

CORSICO

(1) Centro contiguo al centro Romano Banco del comune di Buccinasco ed ai centri Cesano Boscone, Milano e Trezzano sul Naviglio dei comuni omonimi.

CUSAGO

(1) Area speciale: lago.

CUSANO MILANINO

(1) Centro contiguo ai centri Bresso, Cinisello Balsamo e Cormano dei comuni omonimi ed ai centri Paderno Dugnano e Fattoria Milanino del comune di Paderno Dugnano.

DAIRAGO

(1) Centro contiguo al centro Busto Garolfo del comune omonimo.

DESIO

(1) Centro contiguo ai centri Bovisio-Masciago, Cesano Maderno, Lissone, Nova Milanese, Seregno e Varedo dei comuni omonimi.

DRESANO

(1) Centro contiguo ai centri Balbiano del comune di Colturano e Cologno del comune di Casalmaiocco (LO).

GARBAGNATE MILANESE

(1) Centro contiguo al centro Cesate del comune omonimo.
(2) Centro contiguo ai centri Caronno Pertusella (VA), Arese, Cesate e Senago dei comuni omonimi.

GESSATE

(1) Centro contiguo al centro Bellinzago Lombardo del comune omonimo.

GIUSSANO

(1) Centro contiguo al centro Verano Brianza del comune omonimo.
(2) Centro contiguo ai centri Arosio, Carugo e Mariano Comense dei comuni omonimi (CO) ed ai centri Seregno e Verano Brianza dei comuni omonimi.

GORGONZOLA

(1) Centro contiguo al centro Sant'Agata Martesana del comune di Cassina de' Pecchi.
(2) Centro contiguo al centro Pessano con Bornago del comune omonimo.

INZAGO

(1) Centro contiguo al centro omonimo del comune di Pozzo d'Adda.

LAINATE

(1) Centro contiguo ai centri Caronno Pertusella (VA), Origgio (VA) e Pogliano Milanese dei comuni omonimi.

LAZZATE

(1) Centro contiguo al centro Ciapina del comune di Lentate sul Seveso ed al centro Misinto del comune omonimo.

LEGNANO

(1) Centro contiguo ai centri Canegrate, Cerro Maggiore, Rescaldina, San Giorgio su Legnano, San Vittore Olona e Villa Cortese dei comuni omonimi.

LENTATE SUL SEVESO

(1) Centro contiguo al centro Barlassina del comune omonimo.
(2) Centro contiguo al centro Lazzate del comune omonimo.
(3) Centro contiguo al centro Novedrate del comune omonimo (CO).
(4) Centro contiguo ai centri Barlassina e Meda dei comuni omonimi.

LESMO

(1) Centro contiguo ai centri Arcore, Camparada e Correzzana dei comuni omonimi ed ai centri Cascina Campello del comune di Biassono e Campofioreno-California del comune di Casatenovo (LC).

LIMBIATE

(1) Centro contiguo ai centri Bovisio-Masciago, Paderno Dugnano, Senago e Varedo dei comuni omonimi.
(2) Centro contiguo al centro Solaro del comune omonimo ed al centro Villaggio Brolo del comune di Solaro.
(3) Centro contiguo al centro Solaro del comune omonimo.

LISCATE

(1) Centro contiguo al centro Melzo del comune omonimo.
(2) Nucleo contiguo al nucleo Cascina San Pedrino del comune di Vignate.

LISSONE

(1) Centro contiguo ai centri Biassono, Desio, Macherio, Monza, Muggiò e Veduggio dei comuni omonimi.
(2) Centro contiguo ai centri Macherio e Seregno dei comuni omonimi.

LOCATE DI TRIULZI

(1) Centro contiguo ai centri omonimi dei comuni di Carpiano e Sizzano (PV).
(2) Centro contiguo al centro Opera del comune omonimo.

MACHERIO

(1) Centro contiguo al centro Biassono del comune omonimo ed ai centri Lissone e Santa Margherita del comune di Lissone e Sovico e Greppi del comune di Sovico.

MAGENTA

(1) Centro contiguo ai centri Boffalora Sopra Ticino e Corbetta dei comuni omonimi ed al centro Marcallo del comune di Marcallo con Casone.

MAGNAGO

(1) Centro contiguo al centro Vanzaghelo del comune omonimo.

MARCALLO CON CASONE

(1) Centro contiguo al centro Magenta del comune omonimo.

MASATE

(1) Centro contiguo al centro Basiglio del comune omonimo.

MEDA

(1) Centro contiguo ai centri Cabiato (CO), Barlassina, Lentate sul Seveso, Seregno e Seveso dei comuni omonimi.

MEDIGLIA

(1) Centro contiguo al centro Pantigliate del comune omonimo ed al centro Pasubio del comune di Tribiano.
(2) Centro contiguo al centro Bellaria del comune di Peschiera Borromeo.

Segue NOTE ALLA TAVOLA 3.3

(3) Centro contiguo al centro Pantigliate del comune omonimo.

MELEGNANO

(1) Centro contiguo al centro Vizzolo Predabissi del comune omonimo.
(2) Centro contiguo ai centri Riozzo del comune di Cerro al Lambro, Pedriano del comune di San Giuliano Milanese e Quartiere Sarmazzano del comune di Vizzolo Predabissi.

MELZO

(1) Centro contiguo al centro Liscate del comune omonimo.

MEZZAGO

(1) Centro contiguo al centro Sulbiate del comune omonimo.

MILANO

(1) Centro contiguo al centro Bollate del comune omonimo.
(2) Centro contiguo al centro Milano Fiori del comune di Assago ed al centro Rozzano del comune omonimo.
(3) Centro contiguo ai centri Bresso, Cesano Boscone, Cormano, Corsico, Novate Milanese, Pero, Rozzano, San Donato Milanese, Sesto San Giovanni, Settimo Milanese e Vimodrone dei comuni omonimi ed ai centri Romano Bianco del comune di Buccinasco, Segrate e Novegro-Tregarezzo-San Felice del comune di Segrate, Noverasco-Sporting Mirasole del comune di Opera e Linate del comune di Peschiera Borromeo.

MISINTO

(1) Centro contiguo al centro Cogliate del comune omonimo.
(2) Centro contiguo al centro Lazzate del comune omonimo.

MONZA

(1) Centro contiguo ai centri Brugherio, Cinisello Balsamo, Concorezzo, Lissone, Muggiò, Sesto San Giovanni, Vedano al Lambro, Villasanta ed Agrate Brianza dei comuni omonimi.

MUGGIÒ

(1) Centro contiguo ai centri Cinisello Balsamo, Lissone, Monza e Nova Milanese dei comuni omonimi.

NERVIANO

(1) Centro contiguo al centro Cantalupo del comune di Cerro Maggiore ed ai centri Parabiago e Pogliano Milanese dei comuni omonimi.

NOSATE

(1) Nucleo contiguo al nucleo Molino al Ponte del comune di Castano Primo.

NOVA MILANESE

(1) Centro contiguo ai centri Desio e Muggiò dei comuni omonimi ed al centro Cascina Uboldi del comune di Paderno Dugnano.

NOVATE MILANESE

(1) Centro contiguo al centro Bollate del comune omonimo.
(2) Centro contiguo ai centri Bollate, Cormano e Milano dei comuni omonimi.

NOVIGLIO

(1) Centro contiguo al centro Binasco del comune omonimo.

OPERA

(1) Centro contiguo al centro Fizzonasco del comune di Pieve Emanuele.
(2) Centro contiguo al centro Milano del comune omonimo.
(3) Centro contiguo ai centri Moro di Locate e Relivio Maravalle del comune di Locate di Triulzi.

PADERNO DUGNANO

(1) Centro contiguo al centro Nova Milanese del comune omonimo.
(2) Centro contiguo al centro Cusano Milanino del comune omonimo.
(3) Centro contiguo ai centri Bollate, Cormano, Cusano Milanino, Limbiate, Senago e Varedo dei comuni omonimi.
(4) Centro contiguo al centro Varedo del comune omonimo.

PANTIGLIATE

(1) Centro contiguo ai centri Mombretto e Vigliano-Bettolino del comune di Mediglia.

PARABIAGO

(1) Centro contiguo ai centri Canegrate, Nerviano e San Vittore Olona dei comuni omonimi.

PAULLO

(1) Centro contiguo al centro Tribiano del comune omonimo.

PERO

(1) Centro contiguo ai centri Milano e Rho dei comuni omonimi.

PESCHIERA BORROMEO

(1) Centro contiguo al centro Robbiano del comune di Mediglia.
(2) Centro contiguo al centro Milano del comune omonimo.
(3) Centro contiguo al centro Novegro-Tregarezzo-San Felice del comune di Segrate.
(4) Area speciale: bacino artificiale suddiviso con il comune di Segrate.

PESSANO CON BORNAGO

(1) Centro contiguo al centro Carugate del comune omonimo.
(2) Centro contiguo al centro Località Produttiva del comune di Gorgonzola.

PIEVE EMANUELE

(1) Centro contiguo ai centri Folla-Montalbano del comune di Opera, Rozzano e

Cascina Perseghetto del comune di Rozzano.

PIOLTELLO

(1) Centro contiguo al centro Cernusco sul Naviglio del comune omonimo ed ai centri Pobbiano del comune di Rodano e Novegro-Tregarezzo-San Felice del comune di Segrate.
(2) Area speciale: lago.

POGLIANO MILANESE

(1) Centro contiguo ai centri Lainate, Nerviano e Vanzago dei comuni omonimi.

POZZO D'ADDA

(1) Centro contiguo al centro omonimo del comune di Inzago.
(2) Centro contiguo al centro Vaprio d'Adda del comune omonimo.

PREGNANA MILANESE

(1) Centro contiguo al centro Cornaredo del comune omonimo.
(2) Centro contiguo ai centri Bareggio, Cornaredo e Vanzago dei comuni omonimi.

RENATE

(1) Centro contiguo al centro Casaretto del comune di Besana in Brianza ed ai centri Veduggio con Colzano e Cassago Brianza (LC) dei comuni omonimi.

RESCALDINA

(1) Centro contiguo al centro Legnano del comune omonimo.

RHO

(1) Centro contiguo ai centri Arese e Pero dei comuni omonimi.
(2) Centro contiguo al centro Arese del comune omonimo.

ROBECCHETTO CON INDUNO

(1) Centro contiguo al centro Casello Ferroviario del comune di Castano Primo ed al centro Turbigo del comune omonimo.
(2) Centro contiguo al centro Arese del comune di Castano Primo ed al centro Turbigo del comune omonimo.

RODANO

(1) Centro contiguo al centro Pioltello del comune omonimo.

RONCO BRIANTINO

(1) Centro contiguo al centro Bernareggio del comune omonimo ed al centro Area Industriale del comune di Verderio Inferiore (LC).

ROSATE

(1) Nucleo speciale: comunità terapeutiche e di recupero.

ROZZANO

(1) Centro contiguo al centro Fizzonasco del comune di Pieve Emanuele.
(2) Centro contiguo ai centri Milano Fiori del comune di Assago, Fizzonasco del comune di Pieve Emanuele, Moirago del comune di Zibido San Giacomo, Milano e Chiesa Rossa del comune di Milano.

SAN COLOMBANO AL LAMBRO

(1) Centro contiguo al centro Casoni del comune di Borghetto Lodigiano (LO).
(2) Centro contiguo al centro Lambrinia del comune di Chignolo Po (PV).
(3) Nucleo contiguo al nucleo Località via Cremona del comune di Chignolo Po (PV).

SAN DONATO MILANESE

(1) Centro contiguo ai centri Milano e San Giuliano Milanese dei comuni omonimi.
(2) Area speciale: lago artificiale.

SAN GIORGIO SU LEGNANO

(1) Centro contiguo ai centri Canegrate, Legnano e Villa Cortese dei comuni omonimi.

SAN GIULIANO MILANESE

(1) Centro contiguo al centro Melegnano del comune omonimo.
(2) Centro contiguo al centro San Donato Milanese del comune omonimo.

SANTO STEFANO TICINO

(1) Centro contiguo al centro Corbetta del comune omonimo.

SAN VITTORE OLONA

(1) Centro contiguo al centro Canegrate del comune omonimo.
(2) Centro contiguo ai centri Canegrate, Cerro Maggiore, Legnano e Parabiago dei comuni omonimi.

SAN ZENONE AL LAMBRO

(1) Centro contiguo al centro Sordio del comune omonimo (LO).

SEDRIANO

(1) Centro contiguo ai centri Bareggio e Vittuone dei comuni omonimi.
(2) Centro contiguo al centro Arluno del comune omonimo.

SEGRATE

(1) Centro contiguo ai centri Milano e Pioltello dei comuni omonimi ed al centro San Bovio-San Felice del comune di Peschiera Borromeo.
(2) Centro contiguo ai centri Milano e Vimodrone dei comuni omonimi.
(3) Area speciale: bacino artificiale suddiviso con il comune di Peschiera Borromeo.

SENAGO

(1) Centro contiguo al centro Bollate del comune omonimo.
(2) Centro contiguo ai centri Bollate, Garbagnate Milanese, Limbiate e Paderno Dugnano dei comuni omonimi.

Segue NOTE ALLA TAVOLA 3.3

SEREGNO

- (1) Centro contiguo ai centri Cesano Maderno e Seveso dei comuni omonimi.
- (2) Centro contiguo al centro Albiate del comune omonimo.
- (3) Centro contiguo ai centri Mariano Comense (CO), Albiate, Cesano Maderno, Desio, Giussano e Meda dei comuni omonimi ed al centro Santa Margherita del comune di Lissone.

SESTO SAN GIOVANNI

- (1) Centro contiguo ai centri Brugherio, Cinisello Balsamo, Cologno Monzese, Milano e Monza dei comuni omonimi.

SETTIMO MILANESE

- (1) Centro contiguo al centro Milano del comune omonimo.

SEVESO

- (1) Centro contiguo ai centri Barlassina, Cesano Maderno e Meda dei comuni omonimi ed al centro Cascina Bana del comune di Seregno.

SOLARO

- (1) Centro contiguo al centro Saronno del comune omonimo (VA).
- (2) Centro contiguo al centro Ceriano Laghetto del comune omonimo ed ai centri Villaggio del Sole e Villaggio Groane del comune di Limbiate.
- (3) Centro contiguo al centro omonimo del comune di Ceriano Laghetto ed al centro Villaggio del Sole del comune di Limbiate.

SOVICO

- (1) Centro contiguo al centro Macherio del comune omonimo.
- (2) Centro contiguo ai centri Albiate, Macherio e Triuggio dei comuni omonimi.

SULBIATE

- (1) Centro contiguo al centro Aicurzio del comune omonimo ed al centro Orobona del comune di Mezzago.

TREZZANO ROSA

- (1) Centro contiguo al centro Basiano del comune omonimo.

TREZZANO SUL NAVIGLIO

- (1) Centro contiguo al centro Corsico del comune omonimo.

TRIBIANO

- (1) Centro contiguo al centro Mombretto del comune di Mediglia.
- (2) Centro contiguo al centro Paullo del comune omonimo.

TRIUGGIO

- (1) Centro contiguo al centro Besana in Brianza del comune omonimo.
- (2) Centro contiguo ai centri Albiate e Sovico dei comuni omonimi.

TURBIGO

- (1) Centro contiguo ai centri Casello Ferroviario e Montagnone del comune di Castano Primo e Robecchetto con Induno e Cava Ticino del comune di Robecchetto con Induno.

USMATE VELATE

- (1) Centro contiguo al centro Carnate del comune omonimo ed ai centri Lomagna e Villaggio dei Pini del comune di Lomagna (LC).
- (2) Centro contiguo al centro Camparada del comune omonimo.

VANZAGHELLO

- (1) Centro contiguo al centro Magnago del comune omonimo.

VANZAGO

- (1) Centro contiguo al centro Rogorotto del comune di Arluno.
- (2) Centro contiguo ai centri Pogliano Milanese e Pregnana Milanese dei comuni omonimi.

VAPRIO D'ADDA

- (1) Centro contiguo ai centri Pozzo d'Adda e Canonica d'Adda (BG) dei comuni omonimi.

VAREDO

- (1) Centro contiguo ai centri Bovisio-Masciago, Desio e Limbiate dei comuni omonimi ed ai centri Paderno Dugnano e Zona Produttiva Nord Est del comune di Paderno Dugnano.

VEDANO AL LAMBRO

- (1) Centro contiguo ai centri Biassono, Lissone e Monza dei comuni omonimi.

VEDUGGIO CON COLZANO

- (1) Centro contiguo al centro Capriano del comune di Briosco ed al centro Renate del comune omonimo.

VERANO BRIANZA

- (1) Centro contiguo al centro omonimo del comune di Carate Brianza.
- (2) Centro contiguo al centro Carate Brianza del comune omonimo ed ai centri Giussano e Cascina Nuova del comune di Giussano.

VERMEZZO

- (1) Centro contiguo al centro Zelo Surrigone del comune omonimo.
- (2) Nucleo contiguo al nucleo Cascina Marcatutto-Bruciata del comune di Albairate.

VIGNATE

- (1) Nucleo contiguo al nucleo Zona Industriale del comune di Liscate.

VILLA CORTESE

- (1) Centro contiguo ai centri Busto Garolfo, Legnano e San Giorgio su Legnano dei comuni omonimi.

VILLASANTA

- (1) Centro contiguo ai centri Arcore e Monza dei comuni omonimi ed ai centri San Giorgio del comune di Biassono e Cascina Autunno del comune di Concorezzo.
- (2) Nucleo contiguo al nucleo Molino Sesto Giovine del comune di Arcore.

VIMERCATE

- (1) Centro contiguo al centro Burago di Molgora del comune omonimo.
- (2) Centro contiguo al centro Arcore del comune omonimo.
- (3) Centro contiguo al centro Agrate Brianza del comune omonimo.

VIMODRONE

- (1) Centro contiguo al centro Cologno Monzese del comune omonimo.
- (2) Centro contiguo ai centri Cologno Monzese, Milano e Segrate dei comuni omonimi.

VITTUONE

- (1) Centro contiguo ai centri Arluno e Sedriano dei comuni omonimi.

VIZZOLO PREDABISSI

- (1) Centro contiguo al centro Melegnano del comune omonimo.
- (2) Centro contiguo al centro Cascina Bernardina del comune di Melegnano.

ZELO SURRIGONE

- (1) Centro contiguo al centro Vermezzo del comune omonimo.

ZIBIDO SAN GIACOMO

- (1) Centro contiguo al centro Rozzano del comune omonimo.

APPENDICI

Tavola A - Variazioni territoriali della Provincia dal 20 ottobre 1991 al 21 ottobre 2001

PROVINCIA	Superficie e popolazione al Censimento del 20 ottobre 1991 (situazione prima della variazione)		Variazioni	Entità variazione		Superficie e popolazione al Censimento 1991 (situazione dopo la variazione)	
	Superficie (ha)	Popolazione residente		Superficie (ha)	Popolazione residente	Superficie (ha)	Popolazione residente
Milano	276.289	3.922.710	Staccati i Comuni di sopra andati a costituire la nuova Provincia di Lodi: Abbadia Cerreto, Bertonico, Boffalora d'Adda, Borghetto Lodigiano, Borgo San Giovanni, Brembio, Camairago, Casaleto Lodigiano, Casalmaiocco, Casalpusterlengo, Caselle Landi, Caselle Lurani, Castelnuovo Bocca d'Adda, Castiglione d'Adda, Castiraga Vidardo, Cavacurta, Cavenago d'Adda, Cervignano d'Adda, Codogno, Comazzo, Cornegliano Laudense, Corno Giovine, Cornovecchio, Corte Palasio Crespiatica, Fombio, Galgagnano, Graffignana, Guardamiglio, Livraga, Lodi, Lodi Vecchio, Maccastorna, Mairago, Maleo, Marudo, Massalengo, Meleti, Merlino, Montanaso Lombardo, Mulazzano, Orio Litta, Ospedaletto Lodigiano, Ossago Lodigiano, Pieve Fissiraga, Salerano sul Lambro, San Fiorano, San Martino in Strada, San Rocco al Porto, Sant'Angelo Lodigiano, Santo Stefano Lodigiano, Secugnago, Senna Lodigiana, Somaglia, Sordio, Tavazzano con Villavesco, Terranova dei passerini, Turano Lodigiano, Valera Fratta, Villanova del Sillaro, Zelo Buon Persico (Decreto Legislativo 6 marzo 92, n. 251; G.U. n. 106 del 2 maggio1992)	78.237	184.025	198.052	3.738.685

Tavola B - Variazioni territoriali e di nome dei Comuni dal 20 ottobre 1991 al 21 ottobre 2001

COMUNI	Superficie e popolazione al Censimento 1991 (situazione prima della variazione)		Variazioni	Entità variazione		Superficie e popolazione al Censimento 1991 (situazione dopo la variazione)	
	Superficie (ha)	Popolazione residente		Superficie (ha)	Popolazione residente	Superficie (ha)	Popolazione residente
Peschiera Borromeo	2.349	18.539	Permutata zona di territorio con il Comune di Mediglia	(b)	(a)	2.349	18.539
Mediglia	2.185	8.413	Permutata zona di territorio con il Comune di Peschiera Borromeo (Legge Regionale 15 aprile 1995, n. 22; 1° s.o. al B.U.R n. 16 del 20 aprile 1995)	(b)	(a)	2.185	8.413
Lacchiarella	2.414	6.825	Permutata una zona di territorio con il Comune di Basiglio	(d)	(a)	2.414	6.825
Basiglio	859	6.552	Permutata una zona di territorio con il Comune di Lacchiarella (Legge Regionale 15 aprile 1995 n. 23; 1° s.o. al B.U.R. n. 16 del 20 aprile 1995)	(d)	(a)	859	6.552
Arconate	834	4.474	Permutata zona di territorio con il Comune di Busto Garolfo	(d)	(a)	834	4.474
Busto Garolfo	1.284	11.601	Permutata zona di territorio con il Comune di Arconate (Legge Regionale 7 luglio 1997 n. 26; G.U. 3a s.s. Reg. n. 47 del 29 novembre1997)	(d)	(a)	1.284	11.601
Milano	18.244	1.369.231	Modificata la circoscrizione territoriale a seguito dell'aggregazione di una zona di territorio staccata dal Comune di Sesto San Giovanni	(c)	64	(c)	1.369.295
Sesto San Giovanni	1.174	86.721	Modificata la circoscrizione territoriale a seguito del distacco di una zona di territorio aggregata al Comune di Milano (Legge Regionale 7 luglio 1997 n. 28; G.U. 3a s.s. Reg. n. 47 del 29 novembre1997)	(c)	64	(c)	86.657
Arluno	1.235	8.922	Modificata la circoscrizione territoriale a seguito del distacco di una zona di territorio aggregata al Comune di Santo Stefano Ticino	(b)	5	1.235	8.917
Santo Stefano Ticino	502	3.674	Modificata la circoscrizione territoriale a seguito della aggregazione di una zona di territorio staccata dal Comune di Arluno (Legge Regionale 7 luglio 1997 n. 30; G.U. 3a s.s. Reg. n. 47 del 29 novembre1997)	(b)	5	502	3.679
Lacchiarella	2.415	6.825	Permutata una zona di territorio con il Comune di Siziano (PV)	(d)	(a)	2.415	6.825

Tavola B segue - Variazioni territoriali e di nome dei Comuni dal 20 ottobre 1991 al 21 ottobre 2001

COMUNI	Superficie e popolazione al Censimento 1991 (situazione prima della variazione)		Variazioni	Entità variazione		Superficie e popolazione al Censimento 1991 (situazione dopo la variazione)	
	Superficie (ha)	Popolazione residente	Specie e relativo provvedimento	Superficie (ha)	Popolazione residente	Superficie (ha)	Popolazione residente
(Legge 30.marzo.1998 n. 68; G.U. n. 79 del 4 aprile 1998)							

- (a) zona disabitata
- (b) superficie inferiore a ettari 1
- (c) superficie non definita
- (d) permuta zone territorio di pari superficie

Tavola C - Zone di territorio in contestazione tra Comuni

Prov.	Com.	Denominazione della zona	Popolazione residente	Superficie (Km ²)	Epoca contestazione	Comuni interessati
016	096	La Lanca	-	0,04	1991	Fara Gera d'Adda (BG) Cassano d'Adda

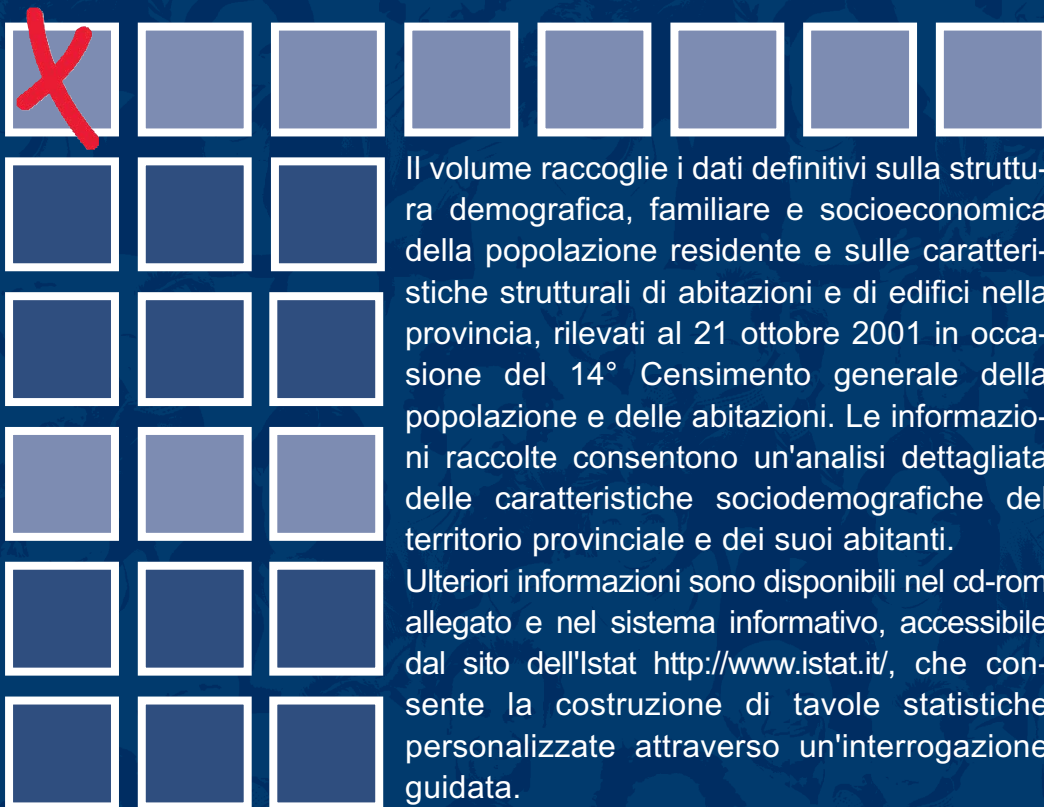

Il volume raccoglie i dati definitivi sulla struttura demografica, familiare e socioeconomica della popolazione residente e sulle caratteristiche strutturali di abitazioni e di edifici nella provincia, rilevati al 21 ottobre 2001 in occasione del 14° Censimento generale della popolazione e delle abitazioni. Le informazioni raccolte consentono un'analisi dettagliata delle caratteristiche sociodemografiche del territorio provinciale e dei suoi abitanti.

Ulteriori informazioni sono disponibili nel cd-rom allegato e nel sistema informativo, accessibile dal sito dell'Istat <http://www.istat.it/>, che consente la costruzione di tavole statistiche personalizzate attraverso un'interrogazione guidata.

1C012005003100155

ISBN 88-458-1406-8

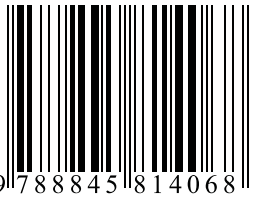

9 788845 814068

€ 27,00